MIDWEST INTER-LIBRARY CENTER
5721 COTTAGE GROVE AVE.
CHICAGO 37, ILL.

GRATIS

MIDWEST INTER-LIBRARY CENTER CHICAGO

DRAUGAS
Leidžia Lietuvių Katalikų Spaudos Draugija
2334 So. Oakley Ave., Chicago 8, Illinois
Telephone — Virginia 7-6640-41
Vienintėlis tautinės ir tikybinės minties lietuvių dienraštis pasaulyje

DRAUGAS

THE LITHUANIAN DAILY FRIEND

DRAUGAS
The Lithuanian Daily Friend
Published by the Lithuanian Catholic Press Society
2334 So. Oakley Ave., Chicago 8, Illinois
Telephone — Virginia 7-6640-41
The most influential Lithuanian Daily in America

No. 278 | Kaina 5 centai | CHICAGO, ILLINOIS, TREČIADIENIS, LAPKRIČIO (NOVEMBER) 26, 1952 | Price 5 cents | VOL. XXXVI

Alto suvažiavimą baigus —

1953 m. įvyks lietuvių kongresas

Trumanui dėkota už paramą, Eisenhoweriui priminta Lietuvos nelaimė. — Pasidžiaugta vienybe ir raginta ją išlakiyti

SALOMĖJA NARKĖLIŪNAITĖ
Mūsų korespondentė New Yorke

NEW YORKAS. — ALTo suvažiavimas New Yorke susipažino su Vykdomosios Tarybos ir Amerikos lietuvių pereitais metais Lietuvos laisvinimo srityje padarytais darbais ir priėmė eilę rezoliucijų, kuriomis nustatyti planai ateičiai. Savo pagrindiniu ir svarbiausiu uždaviniu laikyda ma ir toliau Lietuvos laisvinimo darbą, Taryba pareiškė padėką visiems lietuviams, kurie ligi šio lei be jokio skirtumo dėjosi bendron veiklon. Vlikui ir min. St. Lozoraičiui suvažiavimas linkėjo konsolidacijos darbe, Vykdomąjį Alto Komitetą skatino ir toliau sėkmingai budėti lietuviškųjų reikalų sargyboje. Anglų kalba primtoje rezoliucijoje pasisakyta dėl genocido konvencijos.

Suvažiavimas pasiuntė sveikinimo telegramas prezidentui Tru manui, dėkodamas jam už visą ligšiolinę paramą, ir būsimajam prezidentui gen. Eisenhoweriui, linkėdamas jam sėkmės ir reikšdamas viltį, jog jis ir prezidentavimo metu prisimins pavergtąsias tautas, jų tarpe ir Lietuvą, kurią jis buvo prisiminęs savo priešrinkiminės kampanijos metu.

Specialus sveikinimas pasiųstas trims Lietuvos žvejams — L. Kublickui, J. Grišmanauskui ir E. Paulauskui — atlikusiems didžiulį informacijos darbą Ame rikoje. Paskiromis rezoliucijomis nutarta remti Pasaulio Lietuvių Archyvą ir Bibliografijos Tarnybą. Pasveikinti „Lietuvių Enciklopedijos" leidėjai, redaktoriai ir bendradarbiai ir palinkėta jiems sėkmės.

Pranešimus apie Vykdomojo Komiteto veiklą suvažiavimui padarė sekretorius dr. P. Grigaitis, iždininkas M. Vaidyla, Informacijos Centro direktorė M. Kižytė ir iždo globėjai. Vykd. Komiteto vicepirmininkas adv. Ant. Olis pasakė programinę kalbą apie Tarybos uždavinius ir ateities veiklą. Visi pranešimai po diskusijų buvo priimti.

Dr. P. Grigaitis ir V. Sidzikauskas apžvelgė lietuvių santykius su kitais laisvinimo veiksniais ir tautinėmis grupėmis, siekiant bendro tikslo — išsilaisvinti iš bolševikų jungo.

Buvo pabrėžta, jog veikiama palaikant ryšius su Vliku, Lietuvos Pasiuntinybe Washingtone, Liet. Laisvės Komitetu prie Free Europe ir su visomis tautinėmis grupėmis ir su tais amerikiniais sąjūdžiais, kurių darbas yra nau dingas Lietuvos laisvinimo bylai.

Amerikos Lietuvių Bendruomenės klausimas, kuris pirmą suvažiavimo dieną buvo šiek tiek pakliuvęs į neaiškumus, išsiaiškintas antrąją dieną, Loko pirmininkui prel. J. Balkūnui išdėsčius pagrindinius bendruomenės tikslus ir darbo gaires. Apie genocido konvencijos reikalus ir lietuvių pastangas, kad ji būtų ratifikuota JAV kongreso, kalbėjo dr. P. Grigaitis.

Amerikos Lietuvių Kongresą vėl nutarta sukviesti 1953 m. rudenį. Ilgokai diskutuotas vietos klausimas. Daug kas siūlė Washingtoną, tačiau galutinai vietos parinkimas paliktas Alto Vykdomajam Komitetui. Visuotinis Kongresas bus šaukiamas ryšium su Lietuvos Nepriklausomybės 35 metų sukaktimi.

Aptariant Lietuvos laisvinimo bylai pinigų sukėlimo būdus su originaliu pasiūlymu išėjo prof. Aleksis, kviesdamas visus Amerikos lietuvius vasario 16 ir birželio 14 dienomis ruošti tik tokius parengimus, kurie pareikalautų mažiausiai išlaidų, o atneštų daugiausia pelno, primindamas taipgi, kad rinkliavos turėtų būti vykdomos parengimų pradžioje, o ne atidedant jas į pabaigą.

Pranešimus iš kolonijų padarė Jurgeliūnas iš Brockton, Mass., Pivariūnas iš Pittsburgo, prof. Aleksis iš Waterburio, J. Kasmauskas iš Bostono. M. Kižytė perskaitė E. Paurazienės pranešimą ir sveikinimą iš Detroito, Mich., chicagiečių vardu sveikino Marijona Rudienė, o New Yorko Alto — J. Buivydas.

Visos svarbesnės suvažiavimo kalbos buvo užrekorduotos Amerikos Balso, kuris, kaip žinia, pradėjo dirbti ir šiuo metu sėkmingai savo veiklą tebetęsia Alto veiklos rezultate. Dalimis prane šimai apie Lietuvos laisvinimo darbą bus pertransliuoti į Lietuvą.

Suvažiavimą užbaigė Vykd. Komiteto pirm. L. Šimutis, jam pirmininkavęs abidvi dienas. Savo kalboje, kaip ir per atidarymą, jis kvietė vieningai dirbti Lietuvos laisvinimo darbą, be jokių asmeniškų ar partinių pretenzijų, nes tėvynės išlaisvinimo reikalas yra perdaug svarbus, kad galima būtų nukrypti į šalį.

Suvažiavimui sekretoriavo dr. P. Grigaitis, padedamas M. Kižytės ir chicagiečio Edm. Trečioko.

Posėdžiams pasibaigus, tose pat patalpose suvažiavimo šeimininkai — New Yorko Liet. Taryba — surengė kuklias vaišes. Kalbas pasakė New Yorko Tarybos pirm. adv. Stp. Briedis, L. Šimutis, dr. P. Grigaitis, J. Ginkus, J. Kasmauskas ir kt.

A. Summerfield, respublikonų partijos pirmininkas, paskirtas paštų valdytoju Eisenhowerio administracijoje. (INS)

Perkilnoti Anglijos ministeriai

LONDON, lapkr. 26. — Churchilis netikėtai pertvarkė savo vyriausybę, padidindamas didžių jų ministerių skaičių ir duodamas jaunų jėgų viceministerių postams.

Kabineto pertvarkymą iššaukė lordo prezidento markizo Woolton liga. Šis pervestas į gar bės vietą su kabineto nario teisėmis, o jo vieton nukeltas lordas Salisbury, dabartinis dominijų ministeris; šio pastarojo vieton paskirtas lordas Swinton.

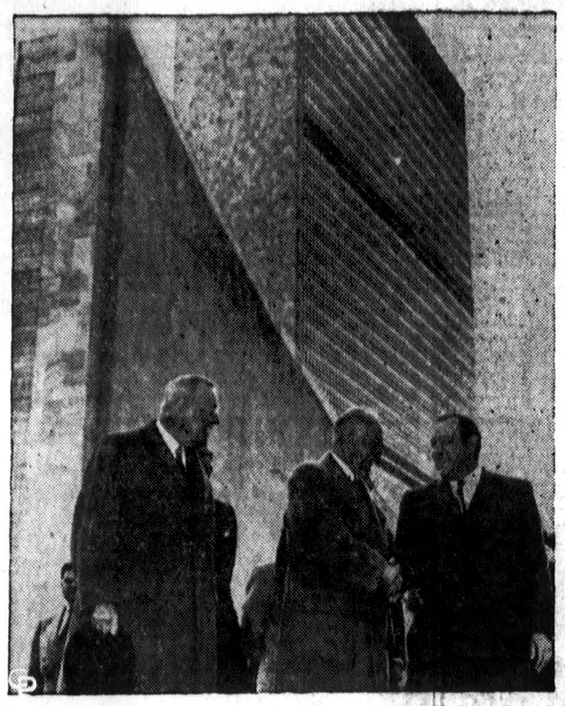

Gen. Eisenhoweris lankė Jungtinių Tautų rūmus. Jį lydėjo būsimasis valstybės sekretorius Foster Dulles, o kelią rodė Jungtinių Tautų generalinis sekretorius Trygve Lie. (INS)

Seoului artinasi alkana žiema

Padidėjo burnos, sumažėjo pagalba. — Dauguma tenkinasi sauja ryžių per dieną.—Jei ne fronto vyrai, Seoulas mirtų badu

SEOULAS, lapkr. 26. — Ši žiema Seoulo miestui ir apylinkėms bus sunkiausia, nes nuo pereitos žiemos valgytojų skaičius padidėjo 30 proc., o maisto siuntiniai iš užjūrio žymiai sumažėjo.

Jungtinių Tautų maisto administratoriai teigia, kad ir dabar daugumas gyventojų valgo tik vieną kartą per dieną ir tas valgis yra nė daugiau ir ne mažiau kaip viena sauja ryžių. Taip valgant badu numirti negalima, bet organizmas pasidaro nebeatsparus jokiai ligai. Jei atsiminsime, kad nėra kur žmoniškai gyventi ir kuo pasišildyti, tai žinosime, jog žmonių atsparumas ligoms sumažėja iki nulio; todėl pavasariop lauktina didelio mirtingumo.

Šiuo metu JT civilinių gyventojų šalpos įstaiga gali duoti gyventojams reguliariai tik ryžių arba miežių grūdų, o kitų maisto produktų reguliariai duoti negali, nes jų savo sandėliuose neturi — padalina retkarčiais tik tada, kada kuris kraštas malonėja ką dovanoti. Net druskos negali žmonėms pakankamai duoti (neseniai Anglija dovanojo jos didoką kiekį, tat didysis badas buvo nustumtas).

Seniai jau dauguma Seoulo gyventojų būtų badu išmirę, jei ne kovojantis frontas — kariai prisideda prie korėjiečių gelbėjimo maistu ir pinigais. Vienas dalinys yra pasiėmęs globoti vaikų prieglaudą, kitas senelių namus, trečias ligoninę ir t.t. Yra priva čių organizacijų Amerikoje, kurios kas mėnesį siunčia pažadėtą kiekį produktų, tačiau tokių atsitikimų dar labai mažai.

Seoule mokyklas dabar lanko 78,000 vaikų tarp 6 ir 12 metų, tačiau tik 25,000 gali ką nors atsinešti į mokyklą priešpiečiams — kiti tenkinasi tuo, ką gauna namie. Dauguma mokyklų be stogų ir be langų, be baldų ir be mokslo priemonių. Vaikai sėdi ant žemės alkani ir sušalę.

Sov. Rusija atmetė Indijos planą

NEW YORK, lapkr. 26. — Anglų - amerikiečių ginčai dėl Indijos plano Korėjos karo belaisvių sutvarkymo reikalu pasidarė grynai akademiniai, nes Sov. Rusija jau pasakė, kad Indijos planas jai nepriimtinas, nes jis pripažįsta belaisviams ap sisprendimo teisę grįžti ar negrįžti namo. Jei taip pasakė Rusija, kitaip nepasakys nė Kinija, nė Š. Korėja.

Nežiūrint Sov. Rusijos neigiamo nusistatymo, Indija, Anglijos ir kitų remiama, nori savo rezoliuciją vietoj amerikietiškos įpiršti, nes, anot jos, ji švelnesnė už amerikietišką ir palaikytina psichologiniais sumetimais — Kinijai ir Š. Korėjai būsią sunkiau atmesti Azijos valstybės iškovotą rezoliuciją.

JAV delegacija betgi tais sentimentais nenori remtis, nes jau gerai žino, kad komunistai savo veiklos sentimentais negrindžia. D. Achesonas pagyrė Indijos pastangas ir valstybinę išmintį, bet nesutiko remti visos rezoliucijos be jo pasiūlytų pataisų.

Politinės komisijos posėdis vakar buvo nutrauktas, kad Indija galėtų apsispręsti ką daryti su savo rezoliucija. Šiandien bus balsuojama kurią iš 5 rezoliucijų (Peru, Meksikos, Sov. Rusijos, Indijos ir JAV) pirmiausia svarstyti.

Priešui jau žinoma atominė artilerija

WASHINGTON, lapkr. 26. — Europoje ir Azijoje iš anapus geležinės uždangos gautos žinios, kad Sov. Rusija yra gerokai apsipažinusi su JAV atomine artilerija ir jau suspėjusi apsaugoti savo artileriją Korėjos fronte saugiais bunkeriais, kurių sienos esančios 20 pėdų storumo. Artilerijos lizdai atominės artilerijos neįveikiamuose bunkeriuose, kurių įrengimą palengvino kalnai, esą įrengti ant visų kelių, kuriais galėtų sąjun gininkai žygiuoti Yalu upės link.

Kad priešo artilerija Korėjos fronte yra gerai apsaugota, paaiškėjo pereitą savaitę per didžiulę artilerijos dvikovą centro ruože, nes, kaip vėliau paaiškėjo, pajėgta nutildyti tik kelis ko munistų pabūklus.

Sukilėliai pažadėjo Syrijai grąžinti parlamentą

DAMASKAS, lapkr. 26. — Prieš metus perversmą padaręs ir dabar prezidento pareigas einąs pulk. Adib Shishekly pareiškė užsienio spaudai, kad Syrijoje greit atstatysiąs laisvo parlamento valdžią, nes ir Syrijos tauta ir jos armija yra demokratai.

Tafto kandidatai neturi pasisekimo

NEW YORK, lapkr. 26. — Kai žemės ūkio sekretoriumi Eisenhoweris paskyrė Ezra Taft Benson iš Salt Lake City, atsiliepė ir sen. Taftas su pareiškimu, kad jis yra pasiūlęs Eisenhoweriui savo kandidatus kiekvienai vietai, tačiau tik šis pirmas yra paskirtas iš jo pasiūlytųjų. Benson rėmė Tafto kandidatūrą į prezidentus.

Su Benson kartu paskirtas N. Hampshire gub. Adams pasisakė būsiąs prez. Eisenhowerio civilinio personalo viršininku. Jis palaikys ryšį tarp prezidento ir visų civilinių departamentų bei savystovių įstaigų.

Nelauktina arabų taikos su žydais

NEW YORK, lapkr. 26. — JT sesijoje dalyvaujanti Egipto de legacija paneigė gandus, kad vy ko derybos su Izraelio delegacija taikos sutarčiai sudaryti. Dalyvaudamas diskusijose dėl bendros pasaulio padėties, Egipto užsienio reikalų ministras pareiškė, kad tol nebus taikos su Izraeliu, kol šis neįvykdys visus JT įsakymus ir rekomendacijas. Egiptas neuždaro durų derybom (kas reiškia, jog pasirengęs pripažinti žydų valstybę Palestinoje), bet pirm negu derybos gali užsimegzti, Izraelis turi sutikti priimti atgal norinčius grįžti ara bus pabėgėlius, užmokėti kompensaciją už paimtą arabų turtą ir įvykdyti kitus JT nutarimus, padarytus nuo 1947 m.

Palestinos klausimas, Arabų Lygos pageidavimu, įrašytas ir dabartinės JT sesijos dienotvarkėje ir perduotas aptarti specialiam politiniam komitetui, kuris turi prie jo prieiti po Tuniso ir Maroko klausimų.

Kuboje rengiami nauji rinkimai

HAVANA, lapkr. 26. — Kubos vyriausybė paskelbė naują rinkimų tvarką 1953 m. lapkričio mėn. numatytam parlamentui rinkti.

Naujasis dekretas numato, kad prezidentas bus tiesioginiai tautos renkamas ir pareigas pra dės eiti 1954 m. gegužės 29 d.

Senatas susidės iš 54 senatorių, kiekvienai provincijai skiriant po 9 senatorius. Jie, kaip ir žemųjų rūmų nariai, renkami tautos. 45,000 gyventojų atstovų rūmuose bus vienas atstovas.

Kandidatus statys partijos, bet tik tos po Batistos perversmo uždarytos partijos galės registruotis kaip politinės partijos ir statyti kandidatus, kurių narių skaičius sudarys bent 6 proc. turinčių teisę balsuoti piliečių (pirmiau reikėjo tik 2 proc.). Ma noma, kad dėl šios priežasties komunistų partija negalės legalizuotis ir dalyvauti rinkimuose. Partijos galės persiorganizuoti 1953 m. kovo mėn.

Paskutinio karo vokiečių aukos

BONN, lapkr. 26. — Nors 7 metai po karo, tačiau dar nežinia kur yra dingę 1,320,000 vokiečių karių. Dauguma dingo ko vodami Rusijoje ar dabar komunistų užvaldytoje Rytų Europoje. Be tų dar po karo į Sov. Rusiją išvežta apie 750,000 vokiečių civilių gyventojų — vyrų, moterų ir vaikų.

Naujas vokiečių karo aukų sąrašas sako, kad žuvo ar dingo be žinios 3,250,000 karių ir 2,033,000 civilių gyventojų, o karo invalidų šis karas paliko Vokietijoje 2,012,000 asmenų. Pažymėtinas nepaprastai didelis civilių gyventojų aukų skaičius, atsiradęs masiniai bombarduojant vokiečių miestus.

Europa domisi Saaro rinkimais

Visi Vokietijos balsai ragina boikotuoti rinkimus. — Saaro vokiečiai neturi teisės politiškai veikti

SAARBRUECKEN, lapkr. 26. — Ateinantį sekmadienį Saaras renka parlamentą dideliam moraliniam spaudimui iš Vokietijos pusės vykstant.

V. Vokietijos parlamentas, visos partijos, spauda ir visi kiti balsai ragina Saaro krašto gyventojus boikotuoti rinkimus todėl, kad Saaro krašte nėra laisvės nė spaudai nė politinėms partijoms, nes negali veikti ir rinkimuose dalyvauti partijos, kurios nori atstovauti provokišką krašto elementą. Net Triero vyskupas, kurio jurisdikcijai dar priklauso Saaro krašto katalikai, pareiškė, kad nėra moralinės pareigos balsuoti.

Kadangi viešosios opinijos reiškimasis krašte yra kliudomas, tai sunku pasakyti kiek stiprus yra vokiškas jausmas Saaro krašte. Parlamento atstovas Conrad, vienintelis teisėtas antiprancūziškas balsas Saaro krašte (pasitraukė iš prancūzų politiką palaikančios socialistų frakcijos, bet pasiliko parlamente), pareiškė, kad prancūziškos krypties vyriausybė per 6 mėn. būtų nušluota, jei spaudos ir partijų organizavimo laisvė būtų grąžinta Saaro krašte. Kur nuo 1947 m. pakrypo Saaro gyventojų jausmai, parodys dalinai sek madienio rinkimai.

Prancūzai argumentuoja, kad Saaras teisėtai atiteko Prancūzijos įtakai, nes 1947 m. 85 proc. turinčių teisę balsuoti pasisakė už konstituciją, nes atidavė balsus dabartinę politiką palaikančiom partijom. Gerai Saaro gyventojų nuotaikas tada žinoję teigia, kad tas prancūzų argumentas yra bevertis, nes gyventojai tada balsavo už ūkinę uniją su Prancūzija todėl, kad gelbėjo savo fabrikus nuo sugriovimo reparacijų sąskaiton ir išvežimo Rusijon ar Prancūzijon. Konstitucija jie tada nesidomėjo, nes niekas jos nebuvo skaitęs, kadangi ji niekam viešai ne buvo rodoma.

Naikins kontroles?

WASHINGTON, lapkr. 26. — Pasitraukė iš pareigų kainų reguliavimo direktorius Woods, nes negalįs įvykdyti silpno ir neteisingo kontrolių įstatymo, kuris, jei nebus naujojo kongreso pratęstas, baigiasi 1953 m. balandžio 30 d.

Ryšium su Woods pasitraukimu ir atlyginimų stabilizavimo komisijos atsisakymu patvirtinti naują angliakasių sutartį, pasklido gandai, kad prez. Trumanas administratyviniu įsakymu panaikins kainų ir atlyginimų kontroles dar prieš naujo kongreso susirinkimą į sesiją. Taip padarius, nebereikės niekam tvir tinti angliakasių sutarties ir bus išvengta streiko kasyklose, kuris tikrai neišvengiamas, jei sutartis nebus patvirinta.

Kinijos kooperatyvai patiko Burmos ministrui

RANGOON, lapkr. 26. — Burmos žemės nacionalizacijos ministeris, atlikęs studijų kelionę Sov. Rusijoje ir Kinijoje, pataré vyriausybei steigti kooperatyvus keistis darbo jėga ir žemės ūkio įrankiais. Taip dabar esą praktikuojama kom. Kinijoje. Sov. Rusijoje esą kolektyviniai ūkiai jam nepatikę ir toji ūkininkavimo forma Burmai netinkanti.

Egipto kaimas gaus radiją

KAIRAS, lapkr. 26. — Egipto vyriausybė nutarė išplėsti radijo tarnybą ir suteikti net kaimų gyventojams galimybę nors kartą dienoje žinių išklausyti. Kadangi nė vienas kaimo gyventojas dar negali radijo priimtuvo įsigyti, tai vyriausybė įrengs kiekvienoje gyvenvietėje radijo primtuvą iždo lėšomis.

Slanskio, Clementis ir Co. byloje baigti prisipažinimai

VIENA, lapkr. 26. — Sprendimo Slanskio, Clementis ir Co. byloje laukiama dar šią savaitę, nes vakar jau baigėsi visų teisiamųjų kalbos — visi prisipažino kuo buvo kaltinti. Tik vienas prašėsi pakariamas, kiti apie bausmę neužsiminė. Gal tai atliks paskutinį žodį gavę. Šiandien kalbės prokuroras ir greičiausiai nurodys bausmes.

- *Kalakutų Amerikoje* šiemet išaugintas rekordinis skaičius — apie 59 milionai galvų.
- *Sniego pūga* vakar siautė Texas valstybėje; sustojo visas gyvenimas. Daug kur krašte stip riai lijo.
- *JAV aviacijos seržantas* areštuotas Korėjoje, besikesinąs parduoti priešui žinias apie naujausius Korėjoje vartojamų lėktuvų pagerinimus.
- *Irako riaušėse* žuvo 11, sužeista 58 asmens. Kariuomenės vadas paėmė kraštą į geležinę ranką ir pradėjo įtartų politikų areštus. Daug kas bando sprukti per sieną pas kaimynus.

Kalendorius

Lapkričio 26 d.: *šv. Silvestras.* Senovės: Dobilas ir Švitrigailė.
Lapkričio 27 d.: *šv. Virgilijus. Padėkos diena.* Senovės: Skomantas ir Girdutė.

Oras Chicagoje

Lietus gali virsti šlapiu sniegu. Temperatūra apie 46 laipsnius.

Saulė teka 6:53, leidžiasi 4:23.

VĖLIAUSIŲ ŽINIŲ SANTRAUKA

— Gen. Clark sugrįžo iš Seoulo į Japoniją, patikrinęs Eisenhowerio priėmimo Korėjoje pasirengimus. Clark grįžimas Japonijon sakytų, kad Eisenhowerio atvykstant dar nelaukiama. Seoulo gyventojai gerbia gen. Eisenhowerį didžiulėmis demonstracijomis šį penktadienį, nežiūrint ar jis bus atvykęs ar ne.

— CIO vyriausioji vadovybė nepajėgė parinkti mirusio pirmininko P. Murray įpėdinio ir atidėjo posėdžius kitam penktadieniui. Jei ir tada dėl vieno kandidato nesusitars, ginčą išspręs CIO suvažiavimas, prasidedąs gruodžio 1 d. Atlantic City. Tos vietos nori auto darbininkų unijos pirmininkas W. Reuther ir CIO vicepirmininkas A. S. Haywood.

— Korėjos fronto centro ruože sąjungininkai atsiėmė dvi strategines kalvas. Kovos sustojo vakar, pradėjus stipriai snigti. Panaudojus naują bombardavimo techniką, paskutiniu laiku sugaudyta ir sunaikinta daug priešo tiekimo priemonių. Priešas tą techniką jau pajuto ir skuba jos išvengti.

— Prancūzų laikraščiuose labai daug balsų už Jungtinių Tautų būstinės grąžinimą į Tautų S-gos rūmus Šveicarijoje. Amerikoje, girdi, esą perdaug jaučiamas didžiosios demokratijos spaudimas. Ženevoje rūmai tebestovi ir jų užtektų susispaudus. Babilono bokštas New Yorke galėtų būti išnuomotas ofisams.

SKAUTYBĖS KELIAS

Skyrių veda psktn. ALFAS VALATKAITIS,

Adresas: 2115 W. 50th St., Chicago 9, Illinois.

Mes ir kariuomenė

Kariuomenė, Šaulių ir Skautų Sąjungos Nepriklausomoje Lietuvoje buvo laikomos seseriškomis organizacijomis. "Skautų Sąjunga yra mūsų kariuomenės jaunesnioji sesuo!" Taip tarė 1940 metais Vilniuje tuometinis Vyriausias Skautininkas a. a. pulk. J. Šarauskas.

Jei prisiminsime 1938 m. tautinę stovyklą Panemunėje, negalime paneigti kariuomenės nuopelnų mūsų skautijai. Kariuomenė anuo metu tikrai seseriškai aprūpino didžiulę stovyklą puikiausiomis palapinėmis, elektra, telefonais ir kitomis gėrybėmis.

Tačiau ne dėl to turime mūsų kariuomenę branginti ir gerbti. Be kariuomenės nebūtų buvę Nepriklausomos Lietuvos; mūsų tauta nebūtų pasiekusi dabartinio lygio.

Pasidairykime po mūsų kaimynių tautų spaudą. Mažosios Lietuvos vokietininkai nuolat rūpinasi, kad Klaipėdos kraštas būtų prijungtas prie "Vaterlando". Lenkų spauda irgi mirga straipsniais apie "lenkiškąjį Vilnių" ir jų "teises" į Gedimino sostinę. Kaipgi apsaugotume mūsų teises, būdami beginkliai, be savo kariuomenės?

Mes nesukursime milioninių armijų ir nepulsime kaimynų. Kaimynai tačiau visados godžiai žiūrės į mūsų žemes. Bet juk yra žinoma, kad net gausi ir gerai ginkluota plėšikų gauja vengia pulti žmogų, kuris turi ginklą. Istorijos bėgyje puolami apsigindavome ginklu ir tik ginkluota mūsų kariuomenė buvo iškovojusi nepriklausomybę. O kuris mūsų išdrįstų pasakyti, kad šių laikų kariuomenė, mūsų partizanai nereikalingi, kad jų kruvina kova beprasminga?

Paskendę kasdieniuose rūpesčiuose dažnai pamirštame tautos ateitį. Mes perdaug tylime apie Vilnių, Klaipėdą, Gardiną ir kitus mūsų miestus. Perdaug tylime ir apie kariuomenę, tuo darydami didelę žalą jaunimo auklėjimui. O juk vistiek ateis laikas, kada mūsų jaunimas turės budėti Nepriklausomos Lietuvos sargyboje ir, jei reikės, dėl jos kovoti.

Skautai yra būsimieji Lietuvos kariai. Nepamirškime to!

Ps. A. Valatkaitis

NAUJAS DRAUGININKŲ SĄRAŠAS

1. Sktn. J. Kaunas, Bridgeporto dr-vės dr-kas, gyv. 3246 So. Halsted St., Chicago, Ill. Tel. DAnube 6-4064.

2. Psktn. A. Augustinaitis, sk. vyčių dr-vės vadas, gyv. 3727 So. Lowe St., Chicago 9, Ill. Tel. BIshop 7-0067.

3. Vair. A. Levanas, jūrų laivo vadas, 3236 So. Halsted St., Chicago, Ill. Tel. DAnube 6-2746.

Sktn. S. Rudys, Brighton Parko dr-vės dr-kas, 4409 So. Fairfield Ave., Chicago 32, Ill. Tel. VIrginia 7-7153.

5. Vair. K. Miliūnas, Brighton Parko jaun. sk. dr-vės dr-kas, 3336 So. Parnell Ave., Chicago, Ill. Tel. BOulevard 8-4079.

6. Vyr. skilt. J. Šalčiūnas, Marquette Parko jaun. sk. dr-vės dr-kas, 946 W. 59th St., Chicago 21, Ill. Tel. WAlbrook 5-5820.

7. Vyr. sklt. V. Rūbas, Cicero dr-vės dr-kas, 1445 So. 50th Ave., Cicero, Ill.

8. Sklt. K. Bukauskas, Cicero jaun. sk. dr-vės dr-kas, 1532 So. 49th Ct., Cicero, Ill. Tel. TOwnhall 3-2337.

9. Sktn. B. Gurėnas, Town of Lake dr-vės dr-kas, 6752 So. Morgan St., Chicago 21, Ill. Tel. HUdson 3-7530.

TUNTO VADIJOS SUEIGA

Lapkričio 30 d. tėvų jėzuitų pątalpose tuoj po 9 val. šv. Mišių įvyks "Lituanica" tunto vadijos sueiga. Vadijos narius prašome būtinai dalyvauti, nes turime aptarti labai svarbų reikalą.

Tuntininkas

KORP! VYTIS SENJORŲ SUEIGA

Š. m. lapkričio 30 d. 11:30 val. priešpiet įvyks Korp. VYTIS senjorų sueiga, Marquette Parke, Švč. P. Marijos Gimimo parapijos mažoje salėje. Rinksime skyriaus valdybą. Visus filisterius ir senjorus kviečiame būtinai dalyvauti.

Ad meliorem!

K! Sk. Valdyba

VISIEMS SKAUTAMS-ĖMS

Lapkričio 27 d. 7 val. vakare Švč. P. Marijos Gimimo parapijos salėje, Marquette Parke, bus skautams ir skautėms išvažiuojančio į Venecuelą kun. Perkumo paskaita apie Kiniją ir jos papročius. Kun. Perkumas daugelį metų dirbo tarp Kinijos skautų ir paskaitos metu žada parodyti daug įdomių iš Kinijos atsivežtų dalykų. Skautai ir skautės kviečiami gausiai atsilankyti ir atsivesti savo bičiuilius neskautus, nes paskaita bus tikrai įdomi.

"LAPINŲ" RAGINIMAS

Bostono "Lapinai" džiaugiasi sėkminga rinkliava Vokietijoje pasilikusiųjų brolių naudai. Kalėdinių paketų tikrai bus gausu. Mielieji bičiuliai, kurie dar nesuskubo grąžinti aukų lapus ar atsiųsti aukas, prašomi tai padaryti iki lapkričio mėn. pabaigos. Aukas reikia siųsti iždininkui Romui Latvėnui, 19 Ceylon St., Dorchester, Mass.

PRIMINIMAS

Primenama, kad žinių lapai, kuriais vykdoma skautų registracija, mokesčių, spaudos rėmimo kontrolė ir vienetų inventoriaus surašymas, į Brolijos Vadijos Ūkio Skyrių komandos keliu turi grįžti iki gruodžio 1 d. Nepriklausą vienetams skautininkai ir skautai įmoka mokesčius ir registruojasi tiesiai pas Vadeivas. Vienetų vadovai prašomi prižiūrėti, kad ši pareiga būtų laiku ir tvarkingai atlikta. Terminas jau čia pat!

BROLI, SESE, AR JAU UŽSIPRENUMERAVAI "SKAUTŲ AIDĄ" 1953 METAMS?

Religija ir moralė yra būtini valstybės gerovės ramsčiai. Veltui kas girtųsi savo patriotizmu, kuris norėtų šiuos abu pagrindinius visuomeninio pastato piliorius išsprogdinti.

— Jurgis Washingtonas

Žurnalistikos Institutas

GLOBOJAMAS LOYOLOS UNIVERSITETO,

suorganizuotas „Draugo" bendradarbių klubo, remiant L. Rašytojų dr-jai, Skautams, Ateitininkams ir kit. organizacijoms. Paskaitos yra skaitomos ir diskusijos vyksta **lietuvių kalba.**

Direktorius:

Kun. V. Bagdanavičius, MIC.

Koordinatorius:

Prof. J. A. Zvetina
2334 So. Oakley Ave., Chicago, Ill.

Paskaitos vyksta antradieniais ir ketvirtadieniais Aušros Vartų parapijos mokykloje, prie „Draugo" nuo 6 v. 30 m. iki 8 val. 30 m. vakaro.

PASKAITŲ TVARKARAŠTIS

Lapkričio 27 d. 6 val. 30 m. vak. V. Meškauskas skaito tema: savaitraščio problemos.

Lapkričio 27 d. 7 val. 30 m. vak. kun. V. Bagdonavičius, MIC., skaito tema: pokarinė spauda Vokietijoje ir Prancūzijoje.

SIUVAMOS MAŠINOS ir RAŠOM. MAŠINĖLES
gaunamos geriausiomis sąlygomis.
ARCHER SIUVIMO CENTRE
4170 S. Archer BIshop 7-1045
Perka, taiso, elektrifikuoja!

Įsigykite šią puikią mąstymo knygą dabar!

Kun. Dr. J. Vaitkevičiaus, MIC
GYVOJI DVASIA
KETVIRTAS TOMAS
Mąstymai kiekvienai dienai nuo priešgavėnio iki 2 sekm. po Velykų.
Kieti gražūs viršeliai,
543 pusl., kaina 5 dol.
Užsakymus siųskite:
"DRAUGAS", 2334 So. Oakley Ave., Chicago, Ill.

Diena Ateis, Kai Būsi Linksmas Sutaupęs!
Taigi, dabar pradėkite taupyti šioje lietuviškoje įstaigoje. BRIGHTON Savings & Loan moka 3% pelno ant jūsų sutaupų.
Kiekvieno taupytojo indėliai apdraustI iki $10,000.00.
Brighton Savings and Loan Ass'n
4071 Archer Ave. į vakarus nuo California Ave.
CHARLES ZEKAS, Sec'y
OFISO VALANDOS:
Pirmad., Antrad., Penktad. ir Šešt. 9:00 ryte iki 4:30 p. p.
Trečiad. 9:00 ryte iki 12:00 v. d.
Ketvirtad. 9:00 ryte iki 8:00 vak.

LIETUVIŠKA ĮSTAIGA
SAFETY OF YOUR SAVINGS
CRANE Savings & LOAN ASS'N
INSURED UP TO $10,000
3% ON SAVINGS
2555 West 47th Str. CHICAGO 32, ILL. LAF. 3-1083
B.R. PIETKIEWICZ PRES.

SEGHETTI TRAVEL BUREAU
2451 So. Oakley Ave. CHICAGO 8, ILL. Tel. YArds 7-3278 ir 79
KELIONES:
LĖKTUVAIS, GELEŽINKELIAIS, AUTOBUSAIS, LAIVAIS
Parūpiname biletus, viešbučius ir sutvarkome visus su kelione surištus dalykus. TURIME LIETUVIŲ SKYRIŲ. Pildome afidevitus. Kelionės planuokite iš anksto kitiems metams. Anksčiau užsisakykite biletus kaip lėktuvais taip ir laivais, tai būsite tikri, kad tikrai gausite vietas. Pirkdami biletus pas mus nemokėsite brangiau ir išvengsite laiko sutrukdymo, nes nereikės lankytis nei į geležinkelio stotį ar aerodromą, nes visa tai atliksite vienoje vietoje — PAS MUS.

One World Insurance Agency
VIENINTĖLĖ LIETUVIŠKA ĮSTAIGA SOUTH SIDĖJE, KURI PATARNAUJA VISOKIŲ RŪŠIŲ APDRAUDOSE!
Mes atstovaujame atsakomingas apdraudos kompanijas, todėl kiekvienas mūsų klijentas visados apsaugotas, jei kam įvyksta kokia nelaimė.
FIRE—AUTOMOBILE—LIABILITIES—PREVENTION IR ACCIDENTS.
6322 SOUTH WESTERN AVE. Telef. PRospect 6-5162
Agentūra yra CHAS. P. KAL priežiūroje

Taupykite per Pašta
Užtikrinta Apsauga ir Priede Geras Pelnas!
Nauji taupytojai yra mielu noru priimami. Dividentai kas pusė metų! Daug patarnavimų įskaitant paskolos namų pirkimui; žema kaina — skubus patarnavimas — ilgi išsimokėjimai.
CITIZEN'S FEDERAL SAVINGS & LOAN ASSOCIATION
1542 Halsted Street — Chicago Heights, Illinois

Tel. ofiso HE. 4-6699, rez. PR. 6-7333
DR. ANTANAS ALEKNA
(ALEKNAVIČIUS)
GYDYOOJAS IR CHIRURGAS
1957 W. Garfield Blvd.
VAL: 1—4 ir 6—9
Šeštadieniais nuo 1 iki 4 val. p. p. išskyrus ketvirtad. ir sekmad.

DR. BR. BEINORIUS
GYDYTOJAS IR CHIRURGAS
6656 So. Halsted Street
Kampas Marquette Rd. ir Halsted St.
Val.: 7—9 kasdieną, šeštad. 3—5,
Tel.: Ofiso WE. 6-2811
Namų WA. 5-2990

Tel. ofiso VI. 7-0583, rez. RE. 7-7868
DR. BIEZIS
GYDYTOJAS IR CHIRURGAS
2201 West Cermak Road
VAL.: 1—3 popiet ir 7—8 v. vak. Trečiad. ir sekmad. ofisas uždarytas. Šeštad. tik nuo 1—3 val. popiet.
Rezid. 3241 W. 66th PLACE

Tel. ofiso HE. 4-5849, rez. HE. 4-2324
DR. PETER T. BRAZIS
GYDYTOJAS IR CHIRURGAS
2434 West 71st Street
Val. Pirm., ketvir., penkt. 1-4 ir 7-9 Antr. 1-5, treč. ir šešt. pagal sutarties

Ofisas ir rezidencija — YArds 7-3526
DR. G. J. BYLAITIS
Vidaus, vaikų, nervų gydytojas
DR. JONAS VALAITIS
Gydytojas ir chirurgas
4038 So. Archer Ave.
(prie California Ave., šiauryt. kamp.)
Val.: kasdien 6:30—8:30 p. m. Šeštad. 1—5 p. m.

Tel. ofiso WA. 8-3060, rez. CO. 4-1187
DR. Z. DANILEVIČIUS
GYDYTOJAS IR CHIRURGAS
10748 So. Michigan Ave.
VAL.: (išskyrus šeštad. ir sekmad.) Nuo 1 iki 4 v. p. p.; 7—9 v. vak. Šeštad. priima tik pagal susitarimą.
Rezid.: 10838 So. Wabash Ave.

Tel. ofiso VI. 7-0600, rez. VI. 7-7303
DR. BR. GAIŽIUNAS
GYDYTOJAS IR CHIRURGAS
(Spec. moterų ligos ir akušerija)
4055 Archer Ave.
Kampas Archer ir California Ave.
VAL.: 2—4 ir 6—9 v. p. p. išskyrus sekmadienius.

Tel. ofiso YA. 7-1166, rez. DA. 6-1126
DR. J. GUDAUSKAS
GYDYTOJAS IR CHIRURGAS
756 West 35th Street
(kampas Halsted ir 35-ta gatvė)
VAL. 1—4 ir 6:30—8:30 p. p. kasdien išskyrus trečiadienius. Atidara šeštadieniais 1—4 val.
Rez. 3247 S. EMERALD AVE.

Tel. ofiso FI 3-0660, buto CO 1-6190
DR. K. JABLONSKIS
GYDYTOJAS IR CHIRURGAS
101 N. Broadway
MELROSE PARK, ILL.
(Dr. W. V. Norak ofise)
Val. 6:30-9 val. vak., išskyrus sekm.

Ofiso GRovehill 6-4020
Rezidencijos HIlltop 5-1560
Dr. Alexander J. Javois
(JOVAIŠAS)
GYDYTOJAS IR CHIRURGAS
2423 West Marquette Rd.
VAL. 2—4 p. p. ir nuo 7—9 v. vak. Trečiad. ir šeštad. pagal sutartį.

Skelbkitės "Drauge"

Platinkite "Draugą"

Tel. ofiso PR. 6-3838, rez. RE. 7-9199
DR. A. JENKINS
GYDYTOJAS IR CHIRURGAS
(LIETUVIS GYDYTOJAS)
2500 West 63rd Street
VAL. kasdien nuo 2—4 p. p. ir 7:30 iki 9 val. Trečiad. ir šešt. uždaryta

GRovehill 6-1595
DR. ALDONA A. JUSKA
AKIŲ LIGŲ SPECIALISTĖ
PRITAIKO AKINIUS
Valandos: 9—12 ir 7—9 v. v. pagal susitarimą išskyrus trečiadienius
2422 West Marquette Rd.

Ofiso ir buto tel. OL. 2-1381
DR. F. V. KAUNAS
GYDYTOJAS IR CHIRURGAS
1336 So. 49th Ct., Cicero
Kasdien 10—12 ryte ir 5—8 v. vak. Šeštadieniais 10—2 v. ir 4—6 v. v.
Butas 1832 So. 49th Ct.

Telefonas REliance 5-1811
DR. WALTER J. KIRSTUK
PHYSICIAN and SURGEON
(LIETUVIS GYDYTOJAS)
3925 West 59th Street
VAL. 2—4 popiet, 6:30—8:30 vak. Trečiad. pagal sutartį

Tel. ofiso ir buto OLympic 2-4159
DR. P. KISIELIUS
GYDYTOJAS IR CHIRURGAS
1435 So. 49th Ct., Cicero
Kasdien 1—4 v. ir 6—8 v. vakaro. Šeštadieniais 12—2 v. ir 3—5 v. v.
Butas 1604 So. 49th Ave.

Ofiso telef. LAfayette 3-3210, jei neatsiliepia, šaukite KEdzie 3-2868
DR. EMILY V. KRUKAS
GYDYTOJA IR CHIRURGĖ
4146 S. Archer Ave.
VAL. Kasdien popiet nuo 12-2:30 v. Vak. pirm., antr., ketvirt. 6-8:30 v. Trečiadienį tik susitarus

Tel. ofiso YA. 7-5557, rez. RE. 7-4966
DR. FRANK C. KWINN
(KVIEČINSKAS)
GYDYTOJAS IR CHIRURGAS
1651 West 47th Street
LIGONIUS PRIIMA: Kasdien nuo 2 val. iki 4 v. popiet. Nuo 7 v. iki 8:30 v. v. Išskyrus trečiad. ir šeštad. vak.

DR. ANTANAS LIPSKIS
GYDYTOJAS IR CHIRURGAS
4206 West 26th Street
Val. antrad., ketvirtad. ir šeštad. 7-9 v. v. Kitu laiku pagal susitarimą.
Tel. Ofis. LA 1-4316; Rez. CR 7-8315

Tel. ofiso GR. 6-5399, PR. 6-4732
DR. A. MACIUNAS
GYDYTOJAS IR CHIRURGAS
2423 West 63rd Street
(kampas 63 ir Artesian)
VAL. 2—4 p. p. ir nuo 6—8 v. vak. Treč. ir šešt. 2—4 p. p. Sekm. uždar.

Dr. Edward B. MURASKAS
GYDYTOJAS IR CHIRURGAS
2750 West 71st Street
(prie California Ave.)
LIGONIUS PRIIMA: kasdien nuo 1 iki 4 ir nuo 7 iki 9 v. v. Šeštad. nuo 2 iki 4 v. Trečiad. pagal susitarimą. Susitarimui skamb. GRo. 6-1321, jei neatsiliepia — VIncennes 6-2900

DR. A. NARBUTAS
GYDYTOJAS IR CHIRURGAS
2216 West 24th Street
Priėmimo laikas pagal susitarimą telefonu
YARDS 7-9778

Ofiso telefonas VIrginia 7-1888
DR. AL. RAČKUS
GYDYTOJAS IR CHIRURGAS
4204 Archer Avenue
VAL. kasdien nuo 2:00 iki 9:00 v. Trečiad. ir sekmad. tik susitarus

Dr. Antanas Rudokas, O. D
Tikrina akis; pritaiko akinius, keičia stiklus ir rėmus.
4701 S. Damen Ave., Chicago, Ill
Šaukite — YA. 7-7381
Priima: vakarais 6 iki 9, šeštad 10 ryto iki 4; trečiad. ir sekmad tik susitarus

Tel. ofiso CL. 4-0253, rez. YA. 7-6388
DR. A. Z. ŠAULYS
GYDYTOJA IR CHIRURGĖ
4645 So. Ashland Ave. (kamb. 211)
Val. 12-2 ir 6:30-8:30 p. p.
Treč. ir šešt. 1-4 p. p.
Rez. 4420 So. Talman Ave.

Tel. ofiso YA. 7-0554, rez MI 3-2880
DR. CHARLES SEGAL
GYDYTOJAS IR CHIRURGAS
4740 So. Ashland Avenue
(antras augštas)
OFISO VAL: 10 iki 12 v. ryto; nuo 2 iki 4 v. p.p.; nuo 7 iki 8:30 v. v.

DR. J. J. SIMONAITIS
GYDYTOJAS IR CHIRURGAS
Naujas adresas: 4255 W. 63rd St.
Ofiso tel. REliance 5-4410
Rezid. teef. GRovehill 6-0617
Vaandos: 1—3 p. m. 6—8 p. m.
Trečiad. ir šeštad. pagal sutartį

DR. STRIKOL
GYDYTOJAS IR CHIRURGAS
4645 So. Ashland Ave., Chicago
VAL. nuo 2—4 ir 6—8; trečiad., šeštad. ir sekmad. tik pagal sutartį.
Tel. ofiso YA. 7-4787, rez. PR. 6-1930
Jei neatsiliepia viršminėti telefonai, šaukite MIdway 3-0001

DR. FL. TALLAT-KELPŠA
GYDYTOJAS IR CHIRURGAS
Spec. chirurginės ligos
DR. E. TALLAT-KELPŠA
GYDYTOJAS IR CHIRURGAS
5002 West 16th Street
Val.; kasdien 5-8 p.p., šešt. 2-4 p.p.
Tel. Ofiso TO 3-0959 Rez.: RO 2-2387
Jei neatsiliepia šaukit CEntral 6-2294

Tel. ofiso HE. 4-2123, rez. PR. 6-8484
DR. V. P. TUMASONIS
GYDYTOJAS IR CHIRURGAS
Spec. chirurginės ligos
6255 South Western Avenue
VAL. kasdien 2—4 p. p. ir 6—8 vak. Šeštad. 2—4 p. p. Trečiad. ir sekmadieniais uždaryta

Telefonas DAnube 6-1125
DR. A. VALIS-LABOKAS
GYDYTOJAS IR CHIRURGAS
Spec. Moterų Ligos
3267 S. Halsted St.
Val.: 1-4 ir 6-8 vak.
Šeštadieniais 1-4 v. p. p.

Tel. ofiso PR. 6-6446, rez. HE. 4-3150
DR. F. C. WINSKUNAS
GYDYTOJAS IR CHIRURGAS
2420 West Marquette Rd.
VAL. nuo 2 iki 4 p. p.; 6 iki 8 vak. Trečiad. ir šeštad. pagal sutartį

Tel. ofiso CA. 6-0257, rez. PR. 6-6659
DR. P. Z. ZALATORIS
GYDYTOJAS IR CHIRURGAS
1821 So. Halsted Street
Rezid. 6600 S. Artesian Ave.
VAL. 11 v. r. iki 3 p. p.; 6—9 v. v.

Telefonas OLympic 2-4276
DR. P. ATKOČIUNAS
DANTISTAS
1446 So. 49th Court, Cicero
VAL. antr., ketv. 10-12, 2-6,7-9 p.p. penkt. 3—6, 7—9 p. p.
3147 S. Halsted St., Chicago
VAL.: pirm., treč., šešt. 3—8 p. p. penkt. 10—12 ryte

DR. B. C. BRUZAS
DANTISTAS
Priėmimo valandos pagal susitarimą
4003 Archer Avenue
Truputį į rytus nuo California
Tel. YArds 7-7772

DR. A. P. STULGA
DANTISTAS
2723 West 71st St.
Priėmimo laikas pagal susitarimą
Telefonas GRovehill 6-6785

DR. ANTHONY WILLIAMS
(VILIMAS)
DANTISTAS
6322 South Western Avenue
Priėmimo laikas pagal susitarimą telefonu.
Telefonas GRovehill 6-8642

DR. G. SERNER
LIETUVIS AKIŲ GYDYTOJAS
25 metų patyrimas

Tel. YArds 7-1829
Pritaiko akinius
Kreivas akis ištaiso
Ofisas ir akinių dirbtuvė
756 West 35th Street
VAL. nuo 10 iki 2, nuo 6 iki 8, trečiad. nuo 10—12; šeštad. 10—3 p. p.

DR. J. J. SMETANA, JR.
OPTOMETRISTAS
1801 So. Ashland Avenue
VAL. pirmad., antrad., ketvirtad., penktad. 9:30—12; 1:30—8 v. v. trečiad. uždaryta, šeštad. 9:30 iki 12; 1:30 iki 3 val. po pietų
CAnal 6-0523 — Platt Bldg.

DR. SELMA E. SODEIKA
OPTOMETRISTĖ
Priėmimo valandos pagal sutartį. Trečiadieniais uždaryta
5842 S. Kedzie Ave.
Tel. Prospect 6-2635

DRAUGAS

THE LITHUANIAN DAILY FRIEND

2334 S. Oakley Ave., Chicago 8, Ill. Tel. Virginia 7-6640; 7-6641; 7-6642
Entered as Second-Class Matter March 31, 1916, at Chicago, Illinois
Under the Act of March 3, 1879.

Member of the Catholic Press Ass'n
Published daily, except Sundays, by the Lithuanian Catholi Press Society.

SUBSCRIPTION RATES
$8.00 per year outside of Chicago
$9.00 per year in Chicago & Cicero
$8.00 per year in Canada
Foreign $11.00 per year.

PRENUMERATA:	Metams	½ metų	3 mėn..	1 mėn.
Chicagoj ir Ciceroj	$9.00	$5.00	$2.75	$1.25
Kitur JAV ir Kanadoje	$8.00	$4.50	$2.50	$1.00
Užsienyje	$11.00	$5.50	$3.00	$1.35

Redakcija straipsnius taiso savo nuožiūra. Nesunaudotų straipsnių nesaugo, juos grąžina tik iš anksto susitarus. Redakcija už skelbimų turinį neatsako. Skelbimų kainos prisiunčiamos gavus prašymą.

Naująją JAV vyriausybę beorganizuojant

KOKS BUS SKIRTUMAS?

Naujai išrinktasis prezidentas gen. Eisenhoweris baigia organizuoti naująjį JAV vyriausybės kabinetą, kuris pradės funkcionuoti sausio 20 d. Iš pakviestųjų į kabinetą asmenų matome, kad naujoji vyriausybė kaikuriais požvilgiais žymiai skirsis nuo senosios vyriausybės. Atrodo, kad ji mažiau leisis į teoretinius dalykus, bet labiau dirbs praktiškai. Ji bandys būti praktiška ir veikli.

Patyrę pramonininkai — prekybininkai ir inžinieriai naujoje vyriausybėje turės daugumą. Tie, kurie turėjo didelių pasisekimų, dirbdami savo privatinėse įmonėse, turėtų turėti pasisekimo ir valstybės reikalais besirūpinant. Vienas dalykas tikrai aiškus — kairiųjų planuotojų ir svajotojų įtakai dienos baigiasi. Suprantama, tai iššauks ir nepasitenkinimų. Ar į juos bus atsižvelgta, sunku dabar pasakyti.

UŽSIENIŲ POLITIKA

Gal kiek mažiau atmainų galės būti užsienių politikoje. Mat, pats Eisenhoweris, būdamas kariuomenės viršūnėse ir savo priešrinkiminėse kalbose, atrodo, solidarizavo su dabartinės vyriausybės vedama linija. Tą patį pasako ir John Foster Dulles paskyrimas valstybės sekretorium. Šis vyras visą laiką buvo nepartinės užsienių politikos šalininkas. Ir ne vien tik šalininkas. Jis drauge su demokratų vyriausybės žmonėmis dalyvavo daugelyje tarptautinių konferencijų, buvo atstovu Jungtinių Tautų suvažiavimuose. Jis yra taikos sutarties su Japonija autorius. Iš to galima numatyti, kad JAV užsienių politika eis maždaug ta pačia kryptimi.

Jei ko galima laukti, tai sugriežtinimo santykių su Sovietų Sąjunga. Kaikas mano, kad Eisenhoweris ir Dulles bandys palaikyti savo draugus užsienyje ar naujus laimėti ne tiek dovanomis iš valstybės iždo, kiek demonstruojant JAV galią. Nėra abejonės, kad Korėjos klausimui bus pavestas pirmaeilis dėmesys, o Europos problemos laikinai susilauks antraeilio dėmesio. Jie remsis agresorių įspėjimo ir gynybos stiprinimo politika, manydami pakeisti vadinamą "containmento" liniją, kurią vedė ir toliau manė tęsti Trumano administracija.

MILITARINIS MOMENTAS

Su užsienių politika glaudžiai susiriša krašto ginklavimosi reikalai, kurie, atrodo, patenka į stiprias rankas. Naujasis krašto apsaugos ministeris Charles E. Wilsonas, galingosios General Motors korporacijos pirmininkas, yra patyręs administratorius ir stipri, griežta asmenybė. Jis planuoja sutikslinti ginklų gamybą ir visur įvesti taupumą, vengiant eikvojimo.

Naujojo kabineto narių (ligšiol paskirtų) daugumas nėra izoliacionistai. Todėl ir užsienių politika nebus izoliacionistinė.

Visuomenė daug ko tikisi iš Eisenhowerio ir Wilsono kelionės į Korėją. Bet toji kelionė turės tik psichologinės reikšmės. Jie, be abejonės, žino, kad komunistai taikos nenori, nors apie ją daug kalba. Kalba išimtinai propagandos sumetimais. Visuotinio karo respublikonų vyriausybė bandys išvengti. JAV į karą trauktų tik tuo atveju, jei būtų priversta.

Korėjos karo fronte Jungtinių Tautų jėgų link Yalu upės nestums ir Mandžiūrijos nebombarduos, nes bijos iššaukti trečįjį pasaulinį karą. Gaila, kad nemanoma ir blokadą komunistinei Kinijai uždėti. Tačiau galima laukti, kad nacionalistų armija (Formozoj) bent dalinai bus panaudota Korėjos karo fronte. Tačiau jokiu būdu nenaudos Japonijos kariuomenės. Neorganizuos nė Azijos legiono. Daugiau dėmesio bus atkreipta į stipresnį Pietų Korėjos jėgų sumobilizavimą.

KONSERVATIZMAS

Kaip jau minėta, karo medžiagos pristatymo požvilgiu Korėja turės pirmenybę. Pietų Korėja bus paruošta, kad ji pati galėtų daugiau ir efektingiau kariauti. Karo pramonė ir toliau pirmaus.

Kalbant apie ekonominius krašto dalykus, tenka pasakyti, kad jie nesikeis. Bent 1953 metai bus geri. Naujoji vyriausybė bandys mažinti valstybinių vidaus reikalų operavimo išlaidas.

Taigi, iš sudaromojo kabineto matyti, kad gen. Eisenhoweris duos kraštui respublikonišką vyriausybę pilna to žodžio prasme. Ji bus konservatyviška. Vadinamieji "New Deal" ir "Fair Deal" laikai baigiasi. Tuo žvilgsniu susilauksime atmainų. Labiau bus remiamasi privatine žmonių iniciatyva, mažiau teoretiniu planavimu.

Joseph Dodge, gen. Eisenhowerio paskirtasis atstovas prie valstybinio biudžeto planavimo, laikomas stipriu finansininku. Jis yra Detroito bankininkas. Jis buvo gen. MacArthuro patarėjas balansuojant Japonijos biudžetą ir pertvarkant pokarinės Vokietijos pinigų valiutą.

John Foster Dulles, naujasis užsienių reikalų vairuotojas, planuoja iš pačių pagrindų perorganizuoti valstybės departamentą. Jisai pašalinsiąs iš ten visus kairiojo sparno elementus. Kaip žinome, tame departamente buvo ir stipriai komunistuojančių.

Sen. R. Taftas, vadinamas izoliacionistų vadas, esąs patenkintas tais asmenimis, kuriuos Eisenhoweris pakviečia į kabinetą. Tai respublikonų partijos vieningumo ženklas.

Spaudos apžvalga

Doktrina ne sau

Buvęs aktyvus vokiečių nacių sąjūdžio veikėjas, artimas Hitlerio draugas, Herman Rauschning savo knygoje "Nihilizmo revoliucija" (Die Revolution des Nihilismus) šitaip atsiliepia ir charakterizuoja nacių doktriną:

> „Doktrina galioja tiktai masei. Doktrina neįeina į tikruosius revoliucionierių tikslus... Kas skirta masei, tas neriša elito. Elitas turi savo specialias pažiūras ir laisves. Programa, oficiali pasaulėžvalga, ryšingumas ir tikėjimas privalomi tiktai masei. Elitas tuo nėra suištas. Jokia pasaulėžvalga, jokia etine norma" (Herman Rauschning — Die Revolution des Nihilismus — Kulisse und Wirklichkeit im Dritten Reich, 38 psl.).

Mūsų lietuviškieji "naciai" (tai tam tikra tautininkų sekta, atstovaujanti "tautinę mintį" "Dirvoje"), atrodo, irgi turi **"doktriną ne sau".**

Jie rašo daug gražių principų, kuria pasaulėžvalgas ir doktrinas, tik masei, tik kitiems, bet jokiu būdu ne sau.

Štai, praeitą kartą išryškinome "Dirvos" bendradarbio B. K. Naujoko didžiulį (per du numerius ėjusį!) straipsnį apie plačiąją toleranciją ir žurnalistinį mandagumą, kuris buvo pradėtas augštosios žurnalistinės etikos mintimis, o baigtas nacinio barbariškumo principų garbinimu.

To straipsnio pradžioje tarp kitko buvom "pamokyti" ir kaip reikia vesti diskusijas:

> „Todėl net ir labai tvirtai pasitikint savo pažiūros teisingumu, yra kiek **per drąsu ir net nemandagu** (Naujoko pabraukta) prieš kitus perdaug pabrėžti tų pažiūrų absoliučiai neginčijamą teisingumą"...

"Dirva" šitą savo išryškintą žurnalistinės etikos principą betgi taiko **tik kitiems, o ne sau.** Ji, kaip labai teisingai pastebėjo neseniai vienas "Draugo" bendradarbis, užsiiminėja įvarių nekalto turinio straipsnių "montažu", iškreipdama tų straipsnių mintis, iš kelių straipsnių minčių "sumontuodama" savo sufantazuotą "kriminalą" ir tuo būdu savo priešus lengvai suvarydama į "ožio ragą"...

Kadangi straipsnių ir atskirų minčių montažas vis dėlto yra menas, kuriam reikia gabumų ir laiko, tai paskutiniausiu metu "Dirva" ėmė naudoti jau kitą, daug lengvesnį pasaulėžvalginės kovos ir polemikos metodą: jos spaudos apžvalgininkas išpeša ir kurio straipsnio vieną ar du sakinius ir to straipsnio autorių apšaukia "naiviausiu" ginčo dalyviu arba "nesusivokiančiu apie ką jis kalba..."

Taip yra pasielgęs "Dirvos" spaudos apžvalgininkas su mano "Darbininke" tilpusiu straipsniu "Religinių sąjūdžių simuliacija".

Sveikiname "Dirvos" "montažininkus", suradusius lengvesnį polemikos metodą.

Tegul nesistebi "Dirvos" skaitytojai, konstatavę savo laikraščio etinės dogmatikos diametrališką priešingumą nuo to laikraščio redaktorių ir bendradarbių praktikos. "Dirva" gi rašo doktriną ir augštosios tolerancijos taisykles ne sau...

Elitas nėra suištas jokia doktrina, jokia pasaulėžvalga, jokia etine norma...

P. Stravinskas

Iš okup. Lietuvos gyvenimo

Tik 5 rubliai per dieną 3 darbininkams

Šiaurės Vokietijos radiofonas NWDR spalio 24 d. davė 20 min. transliaciją apie Pabaltijo kraštus ir iš ten kilusius vokiečius. Joje Pabaltijo kraštai prieš užgrobti bolševikų buvo apibūdinti kaip "žydinti ir klestinti Europos kultūros dalis".

Dar gražesnė transliacija apie Baltijos pavergtas valstybes buvo suruošta spalio 30 d. Pietų Vakarų Vokietijos radiofono SWRF Freiburge. Transliacija buvo pavadinta *"Netektoji tėvynė"*, jos autorius — Rudolf Jakob.

Transliacijoj buvo duoti daugiausia pasikalbėjimai su ištrūkusiais iš tų kraštų žmonėmis

Stud. Jurgis Toleika klausytojus supažindino su studentų gyvenimu bolševikų priespaudoje, grįžusi iš Lietuvos vokietė— su kolchoziniu gyvenimu, kuris yra visai kitoks, negu skelbia išpūstais skaičiais ir nerealiais duomenimis bolševikinė propaganda. Šnekama apie mašinas ir nepaprastus laimėjimus, bet tikrovė yra visai kitokia: dirbo ji pati, duktė ir sūnus, o visi per dieną uždirbdavo tik 5 rublius, už kuriuos galėdavo nusipirkti tik 2 kg. duonos arba 150 gr. cukraus.

Ypač išsamiai buvo pavaizduota partizaninio sąjūdžio veikla, lietuviškoje aplinkoje realizuojanti Robino Hoodo mitą. Tai, kaip pažymėjo pranešėjas, kovotojai už tėvynės laisvę, kuriems niekas neduoda jokių ordinų, bet kurių veikla visą laiką išliko gyva.

Tų laisvės kovotojų 1945 m. skaičius siekė apie 100,000, dabar bėra likę apie 2,000-3,000. Jie dirba labai organizuotai ir susiklausydami, pasiskirstę apygardomis, dėvi senąsias lietuviškas uniformas. Bolševikams niekad nėra pavykę susekti jų vyr. būstinės. Tačiau apie tos "vaiduoklių armijos" žygius išgirsta ir užsienis. Jų nuotaikos buvo pavaizduotos taip pat lietuviška daina "Kas bernelio sumislyta".

— **Niekas nesidomi spauda.** Bolševikiškos „Tiesos" spalio 26 d. vedamuoju „Kolūkių laišlininkai" puolamas kolchozų „načalstvos" už nesugebėjimą parinkti tinkamus kolchozų laiškininkų kadrus. Dauguma kolchozų į laiškininkų reikalą visai nekreipia dėmesio, o ten, kur jie paskirti, nesupranta tikrosios laiškininko paskirties. Čia „Tiesa" perspėja įsidėmėti, kad laiškininkas pirmoj vietoj turįs būti partijos žodžio laiškininkas, „Tiesa" turi surinkusi žinių, šiaušiančių partijos plaukus: girdi, kolchozai mėgsta pašto parvežimą pavesti pieno vežikams, bet pastarieji paima laikraščius, numeta pieninėje ir jie ten valkiojasi, kol išsimėto.

Suvalkijos gyvenimo vaizdai

U. ŽEMAITIENĖ ir J. BALYS

(Tęsinys)

KAIP KAIMO ŽMONĖS GYDYDAVOSI

1. Karpas duoda "ožiukui" (žiogui) iškąsti ant delčios, arba įkaitina pieštuką ir pabado.

2. Skaudančio danties smegenis reikia pakrapštyti kapuose iškastu žmogaus piršto kauliuku. Dar reikia delčioje ir pėtnyčioje iš ryto atsikėlus visus drabužius apsirengti kaire ranka.

3. Kai žmogus turi naviką, tai ant delčios saulei leidžiantis turi kitas žmogus nuvesti jį ten, kur kiaulės į sieną trinasi, ir jis turi tą naviką ten patrinti. Daryti per tris vakarus po tris kartus.

4. Kai žmogus turi dedervines, tai kai jaunos mergaitės turi "čėsus", reikia paimti delčioje to kraujo ir patepti.

5. Nuo "pjūties" (gumbo) duoda moters pieno, sumaišę su žemėmis iš po slenksčio.

6. Kai kulne votis atsiranda, vadinama "perauga", tai pagauna gyvą rupūžę, ją pamūčina ir pritveria su skepeta prie voties. Ją laiko ten kol nutrokšta. Man taip darė ir greit išgijo.

7. Kam akis skauda, tai pirmą Velykų dieną anksti rytą, kai saulė teka ir varpai zvanija, nuveda jį prie tekančio vandens, turi ten 9 sykius nusiprausti ir nusišluostyti.

8. Kai pasiutęs šuo žmogų įkanda, tai jis turi eiti su kitu žmogumi per 9 kaimus ir kiekvieno kaimo viename name prašyti, kad paduotų jam per langą duonos kąsnelį ant peilio viršūnės pamovę. Pagaliau devintam kaime gavęs duonos turi ją visą ten išvirti ir suvalgyti. Taip daro 9 kartus. Mano laikais taip nebedarė. Pasakojo Gertrūda Simanaitienė.

9. Kai žmogus gauna prietvarį, tai taip daro. Vasarą karvės dažnai turi "rajų" (rajus — kruvinas pienas, tekąs iš vieno ar kito spenio). Tai jį skyrium išmelžia, padaro iš jo suriuką ir sudžiovina. Patarkuoja to sūriuko, pavirina su saldžiu pienu ir duoda gerti sergančiam prietvariu (vidurių užkietėjimu).

10. Kai gerklę skauda, "smaugais" serga, reikia rasti šuns mėšlo, morčiuj ant delčios pamesto, suvirinti su medum ir duoti gerti. Paskui reikia žmogui pasakyti, ką jis gėrė, tai žmogus pradeda piktintis, žiaukčioti ir vemti. Nuo to palengvėja.

11. Kai žmogus niksterėja sąnarį, tai paskuta varinį pinigą, verda su pienu ir duoda gerti. Nuriša nuo šluotos šniūrą ir aprišę sąnarį laiko 9 dienas.

12. Kai moteris suserga gimdymu, reikia išvirti du kiaušiniu, suvalgyti juos ir išgerti tą vandenį, kur tie kiaušiniai virė. Tada esti lengvesnis gimdymas.

(Pabaiga)

Išėjo iš Spaudos —

SŪNUS PALAIDŪNAS

Studija Apie Vakarų Civilizacijos Krizę

Vietoj 1,000,000 DOLERIŲ tik 2 DOLERIAI

Šios knygos autorius vyskupas F. J. Sheen prieš pora savaičių pradėjo savo Televizijos programą per "Du Mont" stotį. Televizijos aparatų firma "Admiral" šiai programai finansuoti paskyrė vieną milijoną dolerių.

Lietuviškos knygos Klubas džiaugiasi galėdamas savo skaitytojam pateikti šio įžymaus kalbėtojo mintis už du doleriu.

Rašykite „DRAUGUI"

2334 So. Oakley Ave., Chicago 8, Ill.

BILL K'S
Mr. & Mrs. Wm. Karcival, Savininkai

LIQUOR STORE AND TAP ROOM
4644 S. Paulina St.

Visus kviečiame pasinaudoti proga prieš šventes— Didelė nuolaida ant visos importuotos degtinės ir alaus. Mes turime BALTOS MEŠKOS alaus!

Jei mes patenkiname šimtus kitų asmenų, kodėl mes negalėtume patenkinti jūsų? Atvykite ir duokite progos mums jus įtikinti.

NEPAMIRŠKITE BILL K'S
Didelis pasirinkimas importuotų

ALBERT'S numuša baldų kainas!

Žmonės pasakoja, jog buvo laikai kada už dolerį galima buvo pirkti daug daugiau kaip šiandien! Todėl mums tikrai malonu pasakoti šinos baldus, kurių kainas neįmanoma padvigubinti, šiomis kainomis, kurios buvo "anais gerais laikais". Užeikite šiandien pat ir įsitikinsite!

DIENĄ SOFA
NAKTĮ - LOVA
Sofa-Lova Miegojimui

Sukonstruota iš sunkiųjų spyruoklių ant puikaus darbo rėmų. Parinkta iš dirbtuvių kas spalvingiausia ir praktiškiausia. Jūs turėsite daug daug metų džiaugsmo ir patogumo, nupirkę vieną iš pavaizduotų pavyzdžių. Sofos-lovos su aukštesnėmis atramomis.

Abiejų kainos tik $33.00 Nereikia įmokėt.

LIETUVIS STANLEY KIMKUS, VEDĖJAS

Albert's FURNITURE & APPLIANCES

2318 ROOSEVELT ROAD ½ bloko į rytus nuo Western Ave.

Atdara kasdien 9 iki 6, pirmad. ir ketv. vak. Sekmadienį 11 r. iki 5

Draugo prenumerata – visuomet puiki dovana.

CITIZENS STATE BANK
of DOWNER'S GROVE

Kviečia Jus aplankyti mūsų naują namą
BENDRAS BANKAS
Banko valandos: 9 val. iki 3 val. kasdiena
Išskyrus trečiad. - Uždara visą dieną trečiadienį
AUTOMOBILIŲ, PIRKIMO NAMUI ir F. H. A. PASKOLOS — Narys F. D. I. C.
EDWARD A. VOLBERDING, Pres.
R. C. BROGMUS, Executive Vice Pres.
R. P. MAKELA, Cashier

5110 MAIN DOWNERS GROVE PH. 198

H. SEIGAN
KRAUTUVĖ VYRAMS
4622 South Ashland Avenue, Chicago, Ill.
Vidury bloko tarp 47th ir 46th St.

MES APRENGSIME JUS NUO PAT GALVOS IKI KOJŲ!

Turime naujausių madų kostiumų, paltų ir švarkų su šiltais pamušalais.

Apsirūpinkite rudens sezonui naujais rudeniniais rūbais, kurių turime tikrai didelį pasirinkimą.

Čia galite susikalbėti gimtąja lietuvių kalba.

Jūsų patogumui, krautuvė yra atdara ir sekmadieniais nuo 9:30 iki 2-tros valandos po pietų.

DUODAME LENGVIEMS IŠSIMOKĖJIMAMS

Neimame jokio nuošimčio už išsimokėjimus

H. SEIGAN

4622 So. Ashland Avenue — Tel. YArds 7-1272

CHICAGO ILLINOIS

Atvyksta "profesorius kampininkas"

Detroito Katalikų Korespondentų Klubo "spaudos balius" — koncertas ir šokiai ruošiami lapkričio 29 d. 7 val. vak. buv. lietuvių salėje (Hispanos Unidos) W. Vernor, prie 25 gatvės. Šis parengimas ruošiamas Koresp. Klubo 20 metų gyvavimo sukaktį paminėti. Koncerto programoje: Chicagos solistė sopranas Eleonora Maellas, kuri savo maloniu balsu visus žavės. Jai akompanuos gabi pianistė, Lithuanian Melodies radijo valandėlės akompanistė Hellen Dailyda. Koncerto programoje taipgi dalyvaus Lithuanian Melodies radijo valandėlės dalyviai.

Po koncerto bus šokial, gros Raymond Petcavage orkestras.

Apatinėje salėje veiks turtingas bufetas, kuriame gausite skanių valgių. Atsiminkite, bus "cepelinų", putojančio alučio ir, žinoma, gera nuotaika. Visi Detroito apylinkės lietuviai kviečiami atsilankyti į šį priešadventinį pasilinksminimą. Įėjimas tiktai $1.00 asmeniui.

Iš Chicagos į korespondentų klubo parengimą atvyksta Ignas Sakalas, "Draugo" redaktorius, buvęs "profesorius kampininkas", kuris ilgą laiką "Draugo" skaittyojus gražiai nuteikdavo humoristiniais šedevrais.

SVEIKINAME

"Draugo" Redakcija ir Administracija sveikina Detroito Korespondentų Klubą, švenčiantį 20 metų gyvavimo sukaktį ir "Draugas" taria nuoširdų ačiū detroitiečiams lietuviams už paramą spaudos darbe.

DLO CENTRO SUSIRINKIMAS

Lapkričio 16 d. įvyko Detroito Lietuvių Organizacijų Centro atstovų visuotinis susirinkimas, kurs išklausė lapkričio 8 d. surengto vakaro apyskaitą, patiektą iždininko Just. Pilkos. Vakare, kuriame buvo suvaidinta Kazio Binkio "Atžalynas", turėta pajamų $997.-15. Apmokėjus išlaidas, pelno liko $410. Nutarta $300 pasiųsti Altui, o likutį skirti išlaidoms, kurios susidarys rengiant Vasario 16 minėjimą. Minėjimas bus rengiamas vasario 15 d.

Teisėjas J. B. Uvickas susirinkusius atstovus supažindino su "American Council of Nationalities" tikslais ir veikla. Iš prelegento kalbos paaiškėjo, kad šios organizacijos tikslas yra kova su komunizmu. Organizacijos konstituciją teko paruošti pačiam prelegentui, kuris dabar eina sekretoriaus pareigas. Organizacijoje yra susibūrę 11 tautų, daugiausia sovietų okupuotų. Kiekviena tauta organizacijoje turi po 6 atstovus. Tas pats asmuo pirmininku tegali būti renkamas tik vienai kadencijai. Valdybos narial privalo būti Amerikos piliečiai.

Kad lietuviai turi iš šios organizacijos naudos, tą p. Uvickas priminė vienu pavyzdžiu. Kada Detroitan atvyko Prezidento komisija daryti apklausinėjimų, liečiančių McCarran Aktą, kuris, kaip žinome, nepalankus ir lietuvių imigracijai į šį kraštą, tai pasikalbėjime su šia komisija Uvickas kaip tik iškėlęs naująjų lietuvių gerą vardą ir jų sumanumą tvarkant savo ekonominius reikalus, kad jų atvykimas į šį kraštą sudaro Amerikai ne naštą, o kelia jos ekonominį gerbūvį. Šitokia proga pagarsinti lietuvių vardą susidarė tik šios organizacijos dėka.

Kad Vilniaus klausimas nekliudytų veiklai, konstitucijoje numatyta, kad jokie teritoriniai klausimai negali būti keliami organizacijos rėmuose.

Susirinkimas pritarė tolimesniam lietuvių dalyvavimui organizacijoje, padėkojo teisėjui Uvickui už joje dirbtą ir tebedirbamą darbą ir pageidavo, kad ukrainiečiai, kurie yra išstoję iš šio bendros kovos lauko, būtų vėl prikalbinti grįžti.

Lietuvių Bendruomenės skyriaus Detroite organizavimo reikalu kalbėdamas V. Čižauskas priminė, kad jos reikalingumas nekėlęs jokių sunkumų kitur, pvz., Vokietijoje, Anglijoje, Australijoje, o dalinai ir Kanadoje. Bet čia Amerikoje, kur mes atvykę jau radom senuosius ateivius gražiai susiorganizavusius, šis klausimas buvo visą laiką ir tebėra sunkiau sprendžiamas. Naujai atvykusiems jis lengvai suprantamas, nes mums atrodo, kad veiklos laukas bendruomenės rėmuose praplatėtų ir apimtų sritis, kurių mes nepajėgiame išplėsti tu rimose organizacinėse formose, ar dalinai, net ir reikalo tam nematome. Ten, kur yra Alto skyriai, Bendruomenė organizuojasi šalia jo, be Detroite padėtis kita, nes čia turime Organizacijų Centrą. Kalbėtojas neabejoja, kad jei Bendruomenė bus Detroite organizuojama, tai prie jos prisidės senųjų ateivių deleguoti atstovai, bet tas toli gražu nėra patenkinamas reikalo išsprendimas. Reikia, kad jie paveiktų ir savo organizacijų narius prie jos prisidėti. Tada kalbėtojas laikytų klausimą sėkmingai išspręstu. Šį klausimą susirinkime svarstome todėl, kad jau seniai pasigirsta balsų visuomenėje apie jo aktualumą ir atstovai turėtų juo pasisakyti. Jei jie nepritars, šį reikalą vienaip ar kitaip spręsti, Centro valdyba nebus įpareigota. Tačiau vienaip ar kitaip šį klausimą sprendžiant, reikia ieškoti kelių ir būdų, kad kiek galint mažesnius nuostolius turėtume persiorganizuodami.

E. Paurazienei pasisakius, kad šis klausimas dar nėra pilnai nušviestas, išrinkta komisija iš 5 narių, kuri turės padaryti išsamų pranešimą tuo reikalu sekančiame susirinkime. Komisiją sudaro: J. Mikaila, F. Motūzas, A. Naruševičius, K. Navasaitis ir Pr. Polteraitis.

Dalyvis

Kun. Ignas Boreišis, Šv. Antano parapijos klebonas, giliai įvertinąs lietuviškos katalikiškos spaudos reikšmę, daug prisidedąs prie lietuvybės išlaikymo ir jos stiprinimo JAV.

Patricia Salas, dukra Edvard ir Ann Salas, mini gimtadienį. Alice Savickas irgi mini gimtadienį.

Kiek praktikuojančių katalikų Paryžiuje

Šiais metais Paryžiuje buvo pravestos kelios religinio gyvenimo anketos, kurios paskatino Bažnyčios hierarchiją pradėti religinio atbudimo sąjūdį.

Iš anketų paaiškėjo, kad praktikuojančių katalikų skaičius Paryžiuje svyruoja nuo 6 iki 20 nuošimčių. Buvo konstatuota, kad didžiausias nepraktikuojančių skaičius yra darbininkijos ir vargšų kvartaluose.

Darbininkai sudaro 4 nuoš. visų praktikuojančių. Priemiesčiuose, kur ypatingai jaučiama butų krizė, praktikuojančių katalikų skaičius yra pats žemiausias.

REMKITE "DRAUGĄ"!

KLAUSYKITE:

LITHUANIAN MELODIES
STOTIS WPAG BANGA 1050 KIL
Kiekvieną sekmad. 3:00—3:30
(Detroit laiku)

REIKALAIS KREIPKITĖS
15756 Lesure Ave.
Detroit 27, Mich.
Tel. BRoadway 3-2224

SOPHIE BARCUS
Iš WGES stoties — Banga 1390
PIRMAD. iki PENKTAD.
8:45 iki 9:30 val. ryte
ŠEŠTAD. 8:30 iki 9:30 ryte
LIETUVIŠKOS VAKARUŠKOS
Iš tos pat stoties PIRMADIENIO
vakare nuo 7 iki 8 val.
RADIO PROGRAMA
7121 SO. ROCKWELL ST.
Chicago 29, Ill. HEmlock 4-2413

PRECIZINIS TELEVIZIJOS IR RADIJO APARATŲ TAISYMAS
Sąžiningas ir garantuotas darbas
Aparatai nemokamai paimami ir pristatomi į namus.
DARBO VALANDOS: 6 v.v.—10 v.v.
Šeštadieniais: 8 v. ryto—10 v. vak.
M. RIMKUS, 4119 So. Francisco
Telef. YA 7-1099

ALBINAS BENIULIS
ATLIEKA PERKRAUSTYMUS
ir įvairių daiktų perkraustymus
Taip pat persiunčiame į užsienį pakietėlius įvairaus maisto.
Kreiptis:
2554 SO. HALSTED STREET
Tel. DAnube 6-3245

KURIANAMAS ALIEJUS
Aptarnaujame pietinę Chicagą.
Aliejus krosnims ir centraliniui apšildymui. Punktualus patarnavimas.
Tel. LAfayette 3-0359
Vakarais HEmlock 4-6264

L & G SALES CO.
NAMAI
EMERSON • ADMIRAL G. E. • HALLICRAFTERS • ZENITH
ir kitų išdirbysčių
TELEVIZIJOS APARATŲ
Didelė nuolaida už jūsų senąjį aparatą.
WASHING MACHINES & APPLIANCES
Atsilankykite apžiūrėti mūsų gražų išstatymą. Pasinaudokite mūsų „layaway" planu Kalėdoms.
3526-28 S. Halsted St.
Atdara kiekvieną vak. iki Kalėdų
Atdara sekm. 12 iki 5 val. popiet

TELEVIZIJOS IR RADIO PARDAVIMAS IR TAISYMAS
DAINA TELEVISION COMPANY
qualified engineers' service
3120 S. Halsted Street - DAnube 6-6887

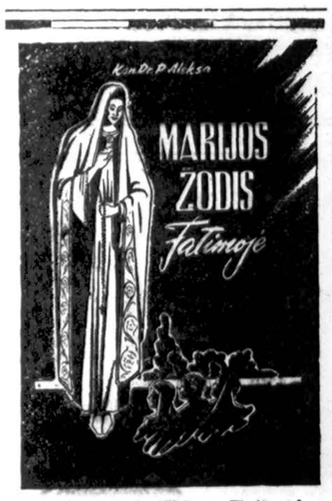

Marijos apsireiškimų Fatimoje 1917 metais aprašymas.
128 pusl. Kaina $1.00
Užsakymus su pinigais siųskite:
"DRAUGAS"
2334 So. Oakley Ave.,
Chicago 8, Ill.
Užsakytos knygos siunčiamos paštu

Skip's Liquors
5511 South Damen Avenue
All Phones — WAlbrook 5-8202

3 STAR HENNESSEY COGNAC . . . . . Special $5.09 Fifth
Reg. Price $7.07
IMPORTED FRENCH BRANDY . . . . . $2.98 Fifth
IMPORTED HEINEKEN'S BEER Case of 24—12oz Bottles $7.79
Imported CHERRY HEERING $5.59 Fifth
CINZANO VERMOUTH Sweet or Dry $1.59 Fifth
LOWEST PRICES IN TOWN ON ALL WHISKIES BY THE CASE

DIDELIS PASIRINKIMAS
Gerų vartotų mašinų nupigintom kainom

1951	BUICK 4 door Dynaflow	$1895.00
1950	BUICK 4 door Dynaflow	$1695.00
1950	BUICK 4 door Special	$1395.00
1950	HUDSON 2 door	$1095.00
1949	BUICK 2 door Dynaflow	$1395.00
1949	BUICK 4 door Dynaflow	$1395.00
1949	BUICK Super 4 door	$1345.00
1949	BUICK Super 2 door	$1295.00
1948	CHEVROLET Club coupe	$795.00
1948	BUICK 4 door Dynaflow	$1195.00
1947	BUICK Super	
1948	BUICK 4 dr.	$1095.00
1948	OLDSMOBILE 2 door	$875.00
1948	STUDEBAKER 4 door	$995.00
	4 door	$875.00
1948	NASH "600" Cp.	$595.00
1947	PACKARD 4 dr.	$645.00
1947	BUICK Special 4 door	$645.00
1942	BUICK Super 4 door	$245.00
1941	BUICK Super 4 door	$195.00

Norintiems pirkti naują mašiną turime visokių naujų
BUICK
MILDA BUICK SALES
907 West 35th Street
LAfayette 3-2022

JUCUS SISTERS RESTAURANT
LIETUVIŠKA VALGYKLA
1608 W. 47th St.
Arti Ashland Avenue
Patiekia skanius lietuviškus ir amerikoniškus valgius.
Atdara dieną ir naktį be pertraukos.

RAKANDAI
ir visi kiti namų reikmenys
PIRKTI IŠ
PROGRESS
BENDROVĖS KRAUTUVĖS
GRAŽIAU ATRODO,
ILGIAU TARNAUJA,
MAŽIAU KAINUOJA,
Nes šios įstaigos vadovybėje tarnauja žmonės turi 40 metų patyrimo šioje prekyboje.
Kada ateina reikalas pirkti įvairius namų reikmenis, kreipkitės į šią
ERDVIĄ IR PATOGIĄ SENIAUSIĄ LIETUVIŲ BENDROVĖS KRAUTUVĘ
PROGRESS FURNITURE Co.
4181-83 Archer Ave.
Tel. LAfayette 3-3171
Brighton Parko kolonijoje

ST. ANTHONY SAVINGS & LOAN ASSOCIATION
KVIEČIAME TAUPYTI PINIGUS
Šioje Bendrovėje, kur jūsų kaimynai taupo pelningai ir saugiai nuo 1922 metų.
Dykai dovanėlės su naujom sąskaitom.
Turtas $5,500,000.00
ST. ANTHONY SAVINGS & LOAN ASS'N.
1447 So. 49th Court, Cicero 50, Ill.
JOSEPH F. GRIBAUSKAS, Sekretorius

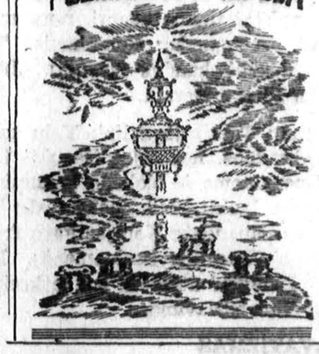

"Žiūrėkite, tai tūkstančio metų lietuviško genijaus kūrinys!"
Dr. J. Balys, "Dirvoje"
Mums buvo miela ir džiugu redaguoti, nes, rinkdami šiuos tautos turtus vienon krūvon, pamatėme, kad mes turime seną ir didelę poeziją.
J. Aistis, "Darbininke"
Paleidžiame šią eilių knygą "iš kaimo į kaimą pas jaunus, senus", tariant poeto Prano Vaičaičio žodžiais. Tas mūsų kaimas šiandien pasidarė visas platus pasaulis.
A. Vaičiulaitis, Antol. prakalboje
832 puslapių, 110 poetų atvaizdų.
Kietai įrišta. Kaina $6.00.
Užsakymus su pinigais siųskite sekančiai:
DRAUGAS
2334 So. Oakley Avenue
CHICAGO 8, ILL.
Užsakytos knygos siunčiamos paštu

PRANEŠIMAS
DRAUGO administracija nujaus dama, kad lietuviai norės išgarsinti mūsų tautos ir josios sūnų vardą ir įgyti jiems daug palankumo svetimųjų tarpe yra palikusi be parašų nemažą skaičių lietuvių dailininkų paruoštų kalėdinių atvirukų. Šiose kortelėse bus galima pagal užsakymą atspausdinti angliški tekstai ir parašai. Lietuvių dailininkų paruoštos 8 kortelės su angliškais tekstais ir atspausdintais siuntėjų vardais kainuos $1, 100 kortelių kainuos $12.00. Vien su angliškais tekstais, be siuntėjų vardų 8 kortelių komplektas kainuos 70 centų, 100 kortelių $9.00.
Užsakymus prašome siųsti tuojaus:
DRAUGAS
2334 So. Oakley Ave.
Chicago, Ill.
Užsakymai bus priimami iki gruodžio mėnesio 1 d.

NAUJAUSIA KNYGA NAUJIEMS IMIGRANTAMS
Knyga, kurios eilėraščius kartosite atmintinai
Jurgis Kastytis Gliauda
AVE AMERICA!
Vlado Vijeikio iliustracijos
Pirmoji tokia pobūdžio knyga knygų rinkoje
Imigranto išgyvenimų išpažintis
KAINA 50 ct.
Pinigus siųskite kartu su užsakymu. Užsakytos knygos paštu siunčiamos metu.
Užsakymus siųskite:
"DRAUGAS"
2334 South Oakley Avenue Chicago 8, Illinois

a profitable reminder
open a savings account
this month
Gaukit du gerus uždarbius kasmet
Užtikrinkit taupymui apsaugą
Turėkit pinigų kai reikia
Pradėkit su $1 • Pridėkit kiek norite, kada norite
UNIVERSAL SAVINGS AND LOAN ASSOCIATION
1800 SO. HALSTED STREET CHICAGO 8, ILLINOIS
Telefonas: HAymarket 1-2028
Valandos: Pirmadieniais, antradieniais ir penktadieniais nuo 9 ryto iki 4 valandai vakare. Ketvirtadieniais nuo 9 ryto iki 8 val. vakare. Trečiadieniais uždaryta. Šeštadieniais nuo 9 val. ryto iki 3 val. p. p.

Lietuvių Auditorija, 3133 So. Halsted St., Chicago, Ill., pavėlavo . . . . norėdama tapti lietuviška.

Nedrįsome skelbti didžiojo atidarymo, kol į šiuos namus neįnešėme lietuviškos šilumos. Dabar šių namų sienos į jus kalba lietuviškais motyvais

Taigi drįstame kviesti į **Didįjį atidarymą. PROGRAMA:** Trečiadienį, lapkr. 26 d. šokiai, grojant Pakšto orkestrui Įėjimas nemok. Ketvirtadienį, lapkr. 27 d., **Kalakutų vakaras.** Už įėjimo biletus loterijoje laimėsite kalakutų. Šeštadienį, lapkr. 29 d. **Šampano vakaras.**

Kiekvienas staliukas 4 asmenų gaus bonką šampano. Ir pavieniai svečiai bus vaišinami šampanu.

Visus vakarus gros Pakšto orkestras ir dainuos Algis Dumbrys.

Staliukus galima užsisakyti iš anksto. **Telefonas — VI 2-6172**

Liet. Auditorijos šeimininkai, 3133 So. Halsted Str.

Detroito žinios

2,000 LIETUVIUKŲ LAUKIA KALĖDŲ SENELIO

Visi laukiam Kalėdų, kurios yra džiaugsmo diena. Ypatingai Kalėdos yra laukiamos mažųjų. Įvairiaspalvė eglutė, Kalėdų Senelis ir jo dosnios dovanos dažnam liks neišdildomas įspūdis visam gyvenimui.

Šių Kalėdų Europoje laukia apie 2000 lietuviukų. Mes, kurie turim laimės praleisti šias šventes gerose sąlygose, pirmoj eilėj turime atsiminti tuos mažuosius.

Petras Grybas, vienas Draugo Korespondentų Klubo organizatorių, ir pirmas ėjęs iždininko pareigas, nors pinigų iždė nebuvo. Klubo veikloj visuomet surasdavęs priemones lėšoms padengti. Išplatindavęs atskirus „Draugo" numerius, už kuriuos apmokėdavęs savo kišene. Per daugelį metų būdamas Katalikų Federacijos 4-jo skyriaus iždininku, daug priduodavo drąsos rengėjams susidurus su lėšų klausimu. Tas padėdavo skyriui suruošti žymesnius vakarus, koncertus.

Petras ir jo žmona Ona šį mėnesį mini 35 m. vedybinio gyvenimo sukaktį. Ona Grybienė yra Moterų Sąjungos 64-tos kuopos pirmininkė.

Ilgiausių metų Grybams ir sėkmės toliau darbuotis lietuviškoje katalikiškoje dirvoje.

Šv. Antano parapijos klebonas kun. I. Boreišis maloniai leido Balfo 76 sk. ateinantį sekmadienį, lapkričio 30 d., rinkti prie bažnyčios specialiai tam reikalui aukas.

Detroito lietuviai, būkite malonūs tą sekmadienį skirti auką, kad Kalėdų Senelis būtų ko turtingiausias ir galėtų mažiesiems užjūryje pranešti, kad jis atkeliavo iš tolimo Detroito.

BALF 76 Sk.

Petronėlė Bandzienė, ilgametė „Draugo" korespondentė ir didelė meno mėgėja, yra daug nuveikusi ruošdama pastatymus įvairioms Detroito lietuvių draugijoms. Jos veikla ypač buvo stipri Lietuvos Dukterų Draugijoje

Jei turite parduoti ar išnuomoti, pasiskelbkite smulkių skelbimų skyriuje. Skelbimą galite perduoti telefonu: VIrginia 7-6640.

Ralph Valatka, Lithuanian Melodies programos vedėjas, oro bangomis gražiai garsina Lietuvos vardą. Šį energingą lietuvį patriotą girdėsime dainuojant buv. Lietuvių salėje lapkričio 29 d. „Draugo" Korespondentų Klubo parengime

TRUMPAI

Joseph Yakstys, Joe's Shell Service savininkas, užsiprenumeravo "Draugą". Prenumeratą atnaujino Jonas Valiukas.

Moterų Sąjungos 54 kuopa suruošė "surprise party" Onai ir Ralph Valatkams, kurie reiškia visiems padėką už linkėjimus ir puikias dovanas.

Jonas ir Petronėlė Kučinskai mini 40 metų vedybinio gyvenimo sukaktį. Joseph ir Josephine Sakal mini 26 m. vedybinio gyvenimo sukaktį.

Pranas Lieponis, ilgametis detroitietis, išvyksta į Arizoną ir Kaliforniją. Jisai norėtų gauti pavaduotoją, kuris su juo sykiu keliautų ir padėtų automobilį vairuoti. Dėl informacijos kreipkitės į Koresp. Klubą.

Lithuanian Melodies radijo valandėlės programą praeitą sekmadienį papuošė naujas duetas: Beatrice Shilling ir Eileen Stankūnas, kurios padainavo gražių dainelių. Joms akompanavo programos pianistė Helen Dailyda.

Detroito Lietuvių Dramos Mėgėjų trupė suvaidins lapkričio "Atžalynas" Winsore, Kanadoje, rumunų salėje, 2585 Seminole. Po vaidinimo šokiai ir bufetas. Visus kviečia Windsoro Lietuvių Bendruomenės Komitetas.

Siuskite žinutes patalpinimui "Drauge" sekančiu adresu: Lithuanian Catholic Correspondents Club, 15756 Lesure Ave., Detroit 27, Mich. Arba pranešk ite telefonu nevėliau sekmadienio vakaro.

Detroito Koresp. Klubas
BR 3-2224 ir VI 2-5394

Jonas Valiukas, per daugelį metų žavėjęs klausytojus savo gražiu tenoru, taip pat pasirodys su daina ir „Draugo" Korespondentų Klubo parengime.

Užperėtas kiaušinis atjauninąs žmogų(?)

Iš Vokietijos pranešama, kad ten žmonės pradėję valgyti užperėtus kiaušinius, norėdami tokiu maistu atjauninti senstantį organizmą. Kažkas iškėlė teoriją, kad, norint atsijauninti, reikią per 30 dienų valgyti kiaušinius, 9 dienas išbuvusius po perinčia višta. Žinoma, ne visi gali užperėtus kiaušinius ryti.

Gydytis nuo senatvės kiaušiniais — tai sena mintis. Kinai nuo seniausių laikų užkasdavo į smėlį kiaušinius ilgiems metams ir vėliau valgydavo juos kaip ekstra gardumyną, tikėdami, kad toks užsendintas smėlyje kiaušinis prailginąs žmogaus amžių, o ne vien sudaręs pikantišką patiekalą. Ar tik ne kinai bus vokiečiams padavę mintį, kad užperėtas kiaušinis — tai vaistas nuo senatvės.

Telef. REpublic 7-5803
Kasdien nuo 2 val.
Sekmad. ir šventad. 9—2 v.

ADOMAS VAITKEVIČIUS
ANGLIŲ IR ALYVOS PARDAVIMAS

Visų rūšių namų apšildymo sistemų įvedimas, perdirbimas ir pataisymas
Greitas, sąžiningas ir pigus patarnavimas

* * *

ATLAS FUEL CO. atstovas
4919 So. Paulina St.
PRospect 6-7960

PERKRAUSTAU BALDUS VIETOJE IR IŠ TOLIMESNIŲ DISTANCIJŲ
TURIS ILGĄ PATYRIMĄ
JUOZAS NAUJOKAITIS
6819 So. Rockwell Street
CHICAGO 29, ILL.
Tel. WAlbrook 5-9209

VESTUVINĖS NUOTRAUKOS
Aukštos Rūšies Fotografijos
MŪSŲ SPECIALYBĖ
Precin Photo Studio, Inc.
EDVARDAS J. ULIS, Sav.
1068 Archer Avenue
Telefonas VIrginia 7-2481

VISKO UŽTEKTINAI — TUOJAUS PRISTATOM!
Baldus, ašldytuvus, pečius, skalbiamas mašinas, lovas, matracus, kilimus, radio, televizijos setus, vaikučiams baldus.
Žemos kainos, lengvi išmokėjimai. Turime didelį pasirinkimą
Mes Pagaminame Baldus ir Pagal Jūsų Užsakymą

ROOSEVELT FURNITURE COMPANY, INC.
Lietuvių Krautuvė
2310 W. ROOSEVELT RD., Tel. SE 3-4711
Atidara pirmadienio ir ketvirtadienio vakarais iki 9:30
Atdara sekmadieniais nuo 11 iki 4:30 val. popiet.

MENO PUOTA CLEVELANDE

Po kelių dienų Clevelande prasidės ilgai lauktoji meno puota.

Ten rasime dar gyvą ir nemirusį Smūkelių kraštą, kraštą, kurį Maironis įpynė į savo jaunystės dienų poeziją ir kurį dabar spalvų poetas Adomas Galdikas taip puikiai pavaizdavęs rodė Paryžiui.

Žiūrovas dar kartą užmiršęs savo kietą tremties dalią valandėlę kitą pabus Lietuvoje, pavaikščios po savo gimtuosius laukus, po žydinčius sodus ir apsnigtas sodybas, pamatys dro bėje tikrai meistriškai atvaizduotus dailininkų A. Varno, A. Galdiko, J. Pautieniaus ir kitų kūrinius.

-o--o--o-

Iš tolimos Brazilijos, New Yorko, Chicagos ir pagaliau Clevelando suplaukė į parodos sales gera šimtinė darbų, kurie kadaise sukurti skylėtuose trem ties barakuose, ar nuvagiant savo poilsio valandas po sunkaus fabriko darbo.

-o--o--o-

Prieš pakylant meno parodos uždangai, tiek eiliniams žiūrovams, tiek ir meno mėgėjams norisi iš arčiau pažvelgti į kiekvieno dailninko kūrybą ir geriau susipažinti su tais darbais, kurie tremties dalios buvo skir ti sukurti toli, toli nuo mielos tėvynės ribų, ar pagaliau tais brangiais darbais, kuriuos meninkai palikę viską pasiėmė į nežinią ir šiandien gali parodyti juos visuomenei.

Vytautas K. Jonynas, savo grafikos darbais keleris metus stebinęs vokiečius ir prancūzus, persikėlęs į New Yorką, rado nemažiau gerbėjų, nei Europoje. Mat, menas kalba visiems suprantama ta pačia kalba, tad šis vienas iš žymiųjų ne tik mūsų, bet gal ir Baltijos valstybių grafikas greitai buvo suprastas New Yorke — Amerikos meno centre, kur Metropolitan ir kitų didžiųjų muzėjų vadovybės parodė jam didelės pagarbos, o Washingtono valstybinė biblioteka jau įsigijo prof. V. Jonyno grafikos darbų.

V. K. Jonyno originialios kom pozicijos, lankstūs brūkšniai ir meistriškai išdėstyti plėmai sako, kad jis yra tikrai tarptautinio masto grafikas. Clevelando visuomenė turės progos pamatyti šio taip nusipelniuosio menininko darbus, kurių dalis yra spalvoti.

Juozas Pautieniūs bene aktyviausiai dalyvaująs lietuvių ir amerikiečių meno parodose, bet savo ruožtu ir daugiausia sukėlęs triukšmo dėl pasirinktos špachtelinės tapybos, kurią jis randa tinkamiausiu būdu išreikšti savo impresionistiniuose darbuose.

Kad šis menininkas surado tinkamą būdą išreikšti save špachtelinėje tapyboje, gana vaizdžiai "Draugo" skiltyse pasisakė prof. V. K. Jonynas, pa-

(Nukelta į 6 pusl.)

Kiekvieną algos dieną pasidėkit sau pirma. Taupykit pas mus. Uždirbkit gerą pelną su Apdraustu Saugumu.

V. P. PIERZYNSKI, Secretary

FEDERAL SAVINGS AND LOAN INSURANCE CORPORATION — SAFETY OF YOUR SAVINGS — INSURED UP TO $10,000

CONTINENTAL SAVINGS and LOAN ASSOCIATION
4559 SOUTH PAULINA ST. YArds 7-0145-6

PLANINGAS TAUPYMAS MOKA GERUS DIVIDENDUS!
Kiekvienas žmogus turėtų atlieka mus nuo pragyvenimo pinigus taupyti kas savaitę.
Taupyti reikia: senatvei, vaikų mokslui, įsigijimui namo, automobilio, atostogoms, vestuvėms, krikštynoms ir kitiems reikalams. Kas turi susitaupęs pinigų, jis naučiasi saugesnis ir laimingesnis. Tradėk taupyti šiandien.

MUTUAL Federal SAVINGS AND LOAN ASSOCIATION
2202 W. Cermak Rd. • Chicago 8, Ill.
JOHN J. KAZANAUSKAS, Pres. • Tel. VIrginia 7-7747
Savings Insured to $10,000 by F. S. L. I. C.

SOTUS ALKANAM PADĖKI
AID OVERSEAS, Inc., 2133 S. Halsted St., Chicago 8, tel. DA 6-3859
Bendrovė siunčia nuolato siuntinius į Vokietiją ir kitus kraštus, išskyrus SSRS. Pristatymas trunka apie 17 d., nes siuntiniai siunčiami iš Europos sandėlių. Pilnas draudimas. Reikal. pilno siunt. sąrašo.

Siuntinys Nr. 2 — $6.26
4 sv. rūkytų lašinių
2 sv. kiaulinių taukų
2 sv. margarino
1 sv. kiaulienos mėsos

Siuntinys Nr. 12 — $6.10
1 sv. rūkytų lašinių
2 sv. kiaulinių taukų
1 sv. degintos kavos
1 sv. kakavos
1 sv. šokolado

Siuntinys Nr. 19 — $9.95
1 sv. rūkytų lašinių
2 sv. kiaulinių taukų
2 sv. margarino
1 sv. degintos kavos
2 sv. kakavos
1 sv. šokolado
4½ sv. cukraus
2 kaubalai tualetinio mulo

Siuntinys Nr. 6-7
10 sv. cukraus $2.60
10 sv. b. kviet. miltų $2.50
9 sv. gryn. kiaul. taukų $5.25

NUO UŽSISENĖJUSIŲ
Skaudančių Žaizdų IR ATVIRŲ ODOS LIGŲ!
Tie, kurie kenčia nuo SENŲ ATVIRŲ ir SKAULŲJŲ ŽAIZDŲ, jie negali ramiai sėdėti ir naktimis miegoti, nes jų užsisenėjusios žaizdos niežti ir skauda. Kad pašalinti tą niežėjimą ir skaudėjimą senų atvirų ir skaudančių žaizdų, uždėkite DEGULO Ointment. Jo gydomos ypatybės palengvins jūsų skaudėjimą ir galėsite ramiai miegoti naktį. Vartokite jį taipgi nuo skaudžių nudegimų. Jis taipgi pašalina niežėjimą ligos, vadinamos PSORIASIS. Taipgi pašalina peršėjimą ligos, vadinamos ATHLETE'S FOOT, sustabdo džiovinimą odos ir perplyšimą tarppirščių. Jis yra tinkamas vartoti nuo džiūstančios ir suskilusios odos. Jis yra gera gyduolė nuo visų išviršinių odos ligų. LEGULO Ointment suteiks jum pagalbą nuo nuvargusių, perštamų ir niežinčių kojų. Legulo Ointment yra parduodamas po 75 ct., $1.25 ir $3.50. Pirkite vaistinėse Chicago apylinkėse ir Milwaukee, arba atsiųskite money order-į —

LEGULO, Department D
5618 W. Eddy St., Chicago 34, Ill.
MUlberry 5-3694

Užsisakykite baldus tiesiai iš lietuvių dirbtuvės
Pas mus galite nusipirkti įvairių rūšių baldus, namų reikmenis: šaldytuvus baldus, namų reikmenis: sailon setus, miegamųjų setus ir kitus baldus.
ARCHER AVENUE FURNITURE CO.
Sav. JUOZAS KAZIKAS
4140 Archer Avenue
Tel. LAfayette 3-3517
Prieš įsigydami baldus pas mus, gal jums bus [illegible] užsisakyti tiesiai iš mūsų [illegible]
Jei pageidaujat [illegible] kreditan

1952 NAUJI PLYMOUTH'AI
Pristatomi už $1,683.00
Su visais taksais

Važiuokite 1952 m. CHRYSLER'IU su 180 arklių jėgos motoru

100 NAUDOTŲ AUTOMOBILIŲ, KAIP NAUJŲ UŽ ŽEMAS KAINAS
Lengvos išmokėjimo sąlygos. Teisingas nemokamas patarnavimas leidimams ir apdraudai.
Balzekas Motor Sales, Inc.
4939 ARCHER AVE., CHICAGO 32, ILL. Telef. VIrginia 7-1515

TAUPYKITE SAUGIAI IR PELNINGAI!!
Mes kviečiame lietuvius pasidėti savo taupomus pinigus į Chicago Savings and Loan Association, kuri yra proporcionaliai viena iš žymiausiai augančių taupymo įstaigų visoj Chicagoj. Pas mus kiekvieno taupomi pinigai yra pilnai apdrausti iki $10.000.00 by an Agency of the United States Government.
Chicago Savings suviršį 28 metai kaip saugiai ir pelningai teikia visiems teisingą ir mandagų patarnavimą. Ji iš anksto neprižada, bet visada išmoka aukštą dividendą.
MŪSŲ TURTAS SIEKIA ARTI DESIMTIES MILIJONŲ DOLERIŲ ($10,000,000.00)
CHICAGO SAVINGS and LOAN ASSOCIATION
6234 South Western Ave. Chicago Phone GRovehill 6-7575
JOHN PAKEL, President
LIETUVIŠKA ĮSTAIGA Valandos: Pirmadieniais nuo 12 iki 8 val. vakaro. Antradieniais ir penktadieniais nuo 9 iki 4 po pietų. Ketvirtadieniais nuo 9 iki 8 vakaro. Trečiadieniais uždaryta visą dieną. Šeštadieniais nuo 9 ryto iki 2 po pietų.

MENO PUOTA CLEVELANDE

(Atkelta iš 5 pusl.)

brėždamas net savo nusistebėjimą dėl dail. J. Pautieniaus daromos pažangos tapyboje.

Adomas Galdikas, amžinas gamtos grožio ieškotojas ir šimtų spalvinių niuansų autorius jau pirmaisiais savo darbais buvo užbūręs šviesios atminties meno kritiką Dambraus ką — Jakštą, kuris vienoje parodoje stovėdamas prieš A. Galdiko žydinčias alyvas, matė ne tiktai jų sodrias spalvas, bet jautė ir jų kvapsnį.

Dabar po 30 metų nesuskaitomo spalvinių niuansų autoriaus darbuose žymūs Paryžiaus meno kritikai pasisakė, kad jo darbuose be kitų meninių privalumų galima ne tik matyti, bet ir justi amžinosios gamtos grožį, kurį taip meistriškai ir virtuoziniai vaizduoja profesorius A. Galdikas.

Adomas Varnas, kurio geriausi ir stipriausi darbai, atlikti jo pražydimo laikotarpyje, puošia ne tik Lietuvos Meno Muzėjų, bet ir daugelio privatinių asmenų paveikslų rinkinius toli už gimtojo krašto sienų.

Šis mūsų dailininkų veteranas per savo rankas, atseit Meno Mokykloje ir savo privatinėje meno studijoje, praleido ištisą plejadą Nepriklausomos Lietuvos dailininkų.

Dar ir šiandien tapytojas A. Varnas gana aktyviai dalyvauja meno gyvenime, tapydamas paveikslus, projektuodamas įvairias kompozicijas, piešdamas dekoracijas ir tt.

Mikas Šileikis savo darbais gal geriau ir arčiau pažįstamas amerikiečių visuomenei, nei savajai.

Chicagos ir kitų didmiesčių dienraščių ir meno žurnalų kritikai retkarčiais deda labai šiltus atsiliepimus apie šio dailininko kūrinius.

Ignas Šlapelis, Krokuvos Meno Akademijos auklėtinis, vėliau ilgalaikis Meno Mokyklos direktorius ir jos profesorius, išsiskiria iš kitos eilės dailininkų savo konservatyviškumu ir didele gamtos meile. Tai retas tapytojas, kuris nesivaiko joklių šio amžiaus "izmų" ir visokių naujų meno krypčių.

Ignas Šlapelis stengiasi perduoti žiūrovams neiškraipytą gamtos grožį, grožį, kurį mes papratę matyti daugelio nusisto vėjusių dailininkų kūryboje. Tapytojo darbų pilksvas koloritas, ypač apsiniaukusios dienos, kad ir čia Amerikoje sukurtos, daug kuo primena mūsų mielos padangės vaizdų pilkumą.

Kazimieras Žilinskas grafikos ir tapybos darbuose lieka ištikimas pastovesnėms meno tradicijoms. Dailininko sukurtuose tapybos darbuose justi kiek duslus, linkstąs į švelnų pilksvumą, koloritas, kuris tačiau gana patrauklus ir verčiąs žiūrovą ilgeliau pasigėrėti tais kūriniais.

K. Žilinsko įtikinantis piešinys, išlaikyta technika ir gera kompozicija rodo, kad šis kuklus dailininkas savo darbuose stovi greta tų, kurie save laiko dideliais meno meistrais.

Vytautas Raulinaitis, vienas iš jauniausių šios parodos dalyvių, mokslus ėjęs Freiburge, tačiau savo paskutiniuose darbuose spėjo užsirekomenduoti kaip savistovus, gerai jaučiąs formą, skulptorius.

V. Raulinaičio skulptūrose nerasime aklo sekimo kitų autorių. Jis studijuoja, dirba, kol iš jo rankų išeina kas nors savita ir nauja.

Clevelando Meno Muzėjaus suruoštoje meno parodoje šis gabus skulptorius buvo pasirodęs su tikrai orignaliai atlikta skulptūrine kompozicija.

Vytautas Ignatavičius, su geru pasisekimu dalyvavęs 6 grupės meno parodoje Chicagoje ir susilaukęs tiek nuoširdaus savo darbų įvertinimo, dabar parodos lankytojams parodys savo paskutiniuosius darbus, kuriuose matyti didelė dailininko pažanga tapyboje.

V. Ignatavičius ištikimas impresionizmo atstovas, savo darbuose rodąs gana savitą koloritą, atrodo turi gana gražią savo pasirinkto meno ateitį.

Antanas Kairys, vienas iš pirmųjų Meno Mokyklos auklėtinių, dabar atsidūręs tolimoje Brazilijoje, gana aktyviai įsijungė į to krašto lietuvių meno gyvenimą. Neseniai jis su dailininke Stančikaite dalyvavo Sao Paulo suruoštoje meno parodoje, kuri praėjo su nemažu pasisekimu.

Tapytojas parodai atsiuntė keliš savo akvarelinius darbus.

J. Žemaitis

Skaitytojai Rašo

GANA ŠLAMŠTO JAUNIMUI

Krinta visiems į akis ir skaudina širdis lietuviškasis jaunimas ir jo ateitis.

Pasižiūrėkime dabar! Dauguma tremtinių jaunimo išvyko iš Lietuvos, turėdami 5—10 metų. Jie gyvenime dar buvo nedaug ką matę. Bet šiandie jie yra suviliojami šlamšto knygomis, šlamštu apdergta muzika. Šokių salėse girdisi "tango" ritmai" ir "žavieji mėnuliai", įpinti į piemeniškąją kūrybą. Tikrai piemeniška kūryba! Dažnai dar prastesnė, nes dažnai ji sugadina gražią muziką ir priverčia galvojantį lietuvį (rašytoją, muziką ir kt.) spjaudytis.

Argi jau nebėra mūsų kūrėjų, kurie "tango-ritmų" muziką papuoštų naujais, gražesniais žodžiais? Mes turime poetų, turime gerų kūrėjų, bet mūsų akys krypsta į kitonišką kūrybą, į kitonišką muziką... Mes jieškome tokios muzikos ir tokių dainos žodžių, kurių pagalba "sugautume daugiau žuvų" — priviliotume daugiau jaunimo.

Jaunosios merginos! Į jus nukreiptos visų rimtų lietuvių akys. Tiktai jus turi mintyje Lietuva. Nuo jūsų laikymosi priklauso besikelianti Lietuva: **kokios jūs būsit, tokia bus ir Lietuva** (mano pabraukta). Nors kartą padrąsėkit ir "mandagiai paskaitykit dantis" girtiems ir nerimtiems vyrukams, nepabijokit jų atstumti atžagaria ranka. Nesėdėkit šokių salėse iki 2 val. nakties. Meskit nuo savęs viską, kas teršia moters vardą, susipraskite! Jums nieks nepavydi ir nedraudžia, bet maloniai prašo: nesėdėti salėje ir karčiamose vidurnaktyje ir vėliau. Jaunimui reikia pasišokti ir padainuoti, bet viskas turi savo ribas ir vietą turėti.

Sese lietuvaite, būk drąsesnė ir patvaresnė, spjauk į akis šlamšto muzikai su piemenų kūryba; tada tikrai visi tave gerbs ir tavo vardą kels į padanges!

Kartą susipraskime ir išsluokime "šiukšles" iš šokių salių.

Petras Noreikis

Nėra ko sielotis dėl lietuviškos kultūros. Ji nenyksta. Vietoj to rašyk laišką Liet. knygos klubui Chicagoje ir užsisakyk jos knygų. Tada jausiesi prisidėjęs prie lietuviškos kultūros kūrimo ir nesėdėsi toks rūškanas ir nelaimingas namie.

LIET. KN. KLUBAS

2334 So. Oakley Ave., Chicago 8, Ill.

NOVELĖS KONKURSAS

1. Dienraštis "Draugas" ir jo Bendradarbių klubas skelbia novelės konkursą. Data, konkursui skiriamiems rankraščiams įteikti, yra 1952 m. gruodžio 10 d. Konkurso rezultatai paskelbiami apie 1953 m. vasario 16 d.

2. Už tris geriausias noveles skiriamos šios premijos: už pirmąją — 100 dol.; už antrąją — 60 dol.; ir už trečią—40 dol.

3. Novelės temą ir pobūdį pasirenka rašytojas. Konkurso skelbėjai reiškia pageidavimą, kad novelė kokiu nors atžvilgiu liestų lietuvių tautos buitį 19 šimtmety.

4. Pageidaujama, kad novelė būtų ne didesnė, kaip kelių ir keliolikos puslapių, parašytų mašinėle.

5. Sprendimo bešališkumui patikrinti autoriai prašomi pasirašyti slapyvardžiu, o atskirame uždarytame voke pažymėti savo pavardę ir adresą, voko viršuje pažymint slapyvardį.

6. Siųsdami savo kūrinius komisijai, rašytojai tuo pačiu sutinka, kad jie premiją laimėję ar nelaimėję, gali būti išspausdinti „Drauge".

7. Rašytojų Draugija, "Draugas" ir mūsų dienraščio Bendradarbių klubas teisėjais premijuotinoms novelėms nustatyti parinko K. Barauską, dr. P. Celiešių, J. Kaupą, A. Valentiną ir O. Zailskienę.

8. Kūrinius siųst šiuo adresu: Novelės Konkurso Komisijai, **"Draugas", 2334 So. Oakley Ave., Chicago 8, Illinois.**

RADIJO VALANDA
Cleveland, Ohio

Klausykitės lietuviškos radio programos per WSRS stotį, 1490 banga kiekvieną penktadienį 7 val. vakaro. **Programą tvarko Lietuvių Radio Klubas.** Pirm. **Juozas Stempužis,** 1152 Dallas Rd., tel. SW 5-1900. **Programos vedėjas Balys Auginas** 1567 E. 70 St., tel. EX 1-5393. **Skelbimų reikalais kreiptis į Vacių Rocevičių,** 1319 E. 89 St., tel. RA 1-9936.

CLASSIFIED AND HELP WANTED ADVERTISEMENTS

REAL ESTATE

EDGEBROOK

6 kamb. Georgian residencija, 2½ vonios, 2 židiniai, gazinis apšild. 6 m. senumo, sieteliais uždaryta veranda, langų šėtrelės, kilimai. Arti prie visko. Įkainuotas skubiai parduoti. Šaukite savininką —

ROdney 3-6188

Savininkas parduoda už $13,200

2-5 kamb. namą; geros pajamos; uždaromos verandos; rūsys ir palėpė; 2 autom. garažas; arti prie bažnyčios, mokyklų ir labai gero pasipirkimo rajono.

4129 W. 25th Place
LAwndale 2-1926

Du gerom pajamom mūriniai namai ant vieno sklypo. Rūsiai. Trys keturių kamb. butai ir modernūs 5 kamb. namas užpakaly su centraliniu apšildymu. Kaina $13,000. Apžiūrėti šiuo adresu — 1334 S. Talman Ave. arba šaukite savininką po 4 v. v.

ROckwell 2-7792

Savininkas išvyksta į California turi praduoti gražų prieš karinį 5 kamb. Georgian „face-brick" namą; Gazu šildomas, naturalus židinys ir jrankiai; koklinė vonia; dideli mieg. k., cedro medžio rūbinės; gražus poilsio kamb., foto tamsus kamb., nauji kilimai ant laiptų, „inlaid" linoleum virtuvėje, baltos metalinės spintos, 1½ autom. garažas, gražus didelis apsodintas sklypas. Tiktai $14,750.

CEdarcrest 3-1503 9537 S. Union Ave.

BRIGHTON PARKE

Dviejų butų po 4 kambarius mūrinis namas su insuliuotais uždarais porčiais. 2-jų autom. garažas. Atskiri centraliniai apšildymai abiem augštams; 2-as augštas gazu apšild. Kaina $19,500. Susitarimui apžiūrėti skambinkite **TRiangle 4-7070**

PROGOS — OPPRTUNITIES

Grocery & Delicatessen with small apt. in rear; good going business well established. Rent $75 heated. Good lease, ideal spot for couple. Good reason for immediate sale. Sac. $4.000 must be seen to appreciate.

229 S. Boulevard
EUclid 3-0330

GROŽIO SALIONAS

su 4 dideliais kambariais užpakaly. Įs gyvenusi klijentūra, modernūs įrengimai, atskiros būdelės „booths". Nuoma $90, gera sutartis; su apšildymu. Arti aerodromo. Pamatę įvertinsite. Teisingai įkainuotas.

4307 W. 63rd St.
POrtsmouth 7-7878 arba
GRovehill 6-6255

Vyrų, moterų ir vaikų rūbų krautuvė. Įsigyvenęs biznis geroje vietoje ant judrios gatvės Ciceroje. Nebrangiai parduoda biznį, namą ir „fikčerius", $15,500, plius inventorių. Nori skubiai parduoti, vienas negali apseit. Ideali vieta poral. Šaukite savininką —

OLympic 2-3403

Užuolaidų ir rūbų valykla

Pilnai įrengta. Gerai einąs biznis įsteigtas prieš 17 m. Žema nuoma, gera sutartis. Ideali vieta poral, pamatę įvertinsite. Kaina $2,500; dėl ligos nori skubiai parduoti

5344 W. North Ave.
MErrimac 7-2217

Groserně ir delikatesų krautuvė, su namu. Įsigyvenusi apylinkė ir iš toliau klijentūra. Gera vieta mėsininkui. Našlė turi parduoti dėl silpnos sveikatos. Nebrangiai, $11,500; nori skubiai paduoti. Pamatę įvertinsite.

1509 W. 51st Str.
YArds 7-6166

Savininkas parduoda Coctail Lounge ir Restoraną. Gražiausioj šiaurinėj dalyj. Daro virš $130,000 metuose. Pilnai įrengta su gražiausiais įrengimais. Įkainuota prieinamai skubiam pardavimui atsiradus kitiems susidomėjimams.

LAkeview 5-9678

PARDAVIMUI

Parduodamas šaldytuvas „Norge" išdirbystės, 6½ pėdų ir valgomojo kamb. 5 dalių komplektas (dining room set). Geriausiam stovyje. Kreiptis: **3836 So. Albany Ave.**

Nauja Vytės Nemunėlio knyga
LIETUVAI TĖVYNEI

Patiems mažiausiems skaitytojams
Spalvotos **Vl. Vilčekio** iliustracijos
Kaina 50c
Užsakymus su pinigais siųskite

DRAUGAS
2334 S. Oakley Ave.
Chicago 8, Illinois

AUŠROS VARTŲ
DIEVO MOTINOS
PAVEIKSLAI!

Tai meniškai keliomis spalvomis atspausti garsiosios Vilniaus šventovės paveikslai. Jis gražiai puoš kiekvieno lietuvio butą ir gyvai primins mums Vilnių ir jo šventovę — Aušros Vartus.

Paveikslo kaina labai žema —
tik 1 doleris
Platintojams duodama nuolaida.

Pinigus su užsakymais siųskite:

„DRAUGAS"
2334 So. Oakley Ave.
Chicago 8, Ill.

Nauja Petronėlės Orintaitės knyga legenda
"VILIGAILĖ"

išėjo iš spaudos. Meniškai iliustruota Pauliaus Augiaus medžio rėžiniais. Kaina $1.20.

DRAUGAS
2334 So. Oakley Avenue
CHICAGO 8, ILL.

Nesenai išėjusi Kun. P. Ekrvelaičio paruošta maldaknygė
JAUNUOLIŲ MALDOS
yra tinkamiausia lietuviška maldaknygė jaunimui.

Kaina pagal įrišimą:
$1.00; $1.30 ir $1.50.

Užsakymus su pinigais siųskite:

"DRAUGAS
2334 So. Oakley Ave.
Chicago 8. Ill.

Eric Williams

Medinis Arklys

Tai viena nuostabiausių moderniųjų laikų apysakų.

Tai pirmaeilė istorija apie žmogaus pasiryžimą ir dvasinę galią.

190 pusl. Kaina $2.00
Užsakymus su pinigais siųskite:

DRAUGAS 2334 S. Oakley Ave.
Chicago 8, Illinois

"DRAUGAS" AGENCY
55 E. Washington St.
Tel. DEarborn 2-2434
2334 So. Oakley Ave.
Tel. VIrginia 7-6640—7-6641

HELP WANTED MOTERYS

Turime nuolatinį darbą gabiai

MAŠININKEI-TYPIST

Malonios darbo sąlygos, įvairios pareigos. Imsime pramokusią „graduate".5 dienų, 40 val. savaitė. Gausūs priedai. Matykite **Miss. Kiel.**

J. F. MARTIN CARTAGE CO.
1401 S. Dearborn

Ar domitės nuolatiniu darbu? Turime keletą vietų dabar dėl

DICTAPHONE OPERATORS

Pageidaujame patyrusių, bet imsime ir gabias mašininkes, išmokysime. Malonios darbo sąlygos, įvairios pareigos. 5 dienų savaitė; gausųs priedai; proga naudoti savo iniciatyvą. Šaukite

HAymarket 1-2135

GIRLS
for KICK PRESS and ASSEMBLY WORK
Perm. — 5 day — 40 Hours
Overtime — Bonus Rates

HARVEY SPRING & MFG. CO.
865 N. SANGAMON

Dirbkite arti namų, sutaupykite laiką ir išlaidas.

TYPIST-GENERAL CLERK

Pageidaujama patyrusi bet imsime gabią naujai pradedančią. Malonios darbo sąlygos, įvairios pareigos. 5 dienų savaitė. Gausūs priedai. Matykite Larry Day.

VALENTINE CO.

1500 S. Western

Darbas su gera proga
MERCANTILE NAT'L BANK
turi keletą vietų dėl

- **STENOS**
- **CLERKS**
- **TYPISTS**

Pilną ar daliną laiką. Malonios darbo sąlygos, įvairios pareigos. Imsime budrias naujai pradedančias dirbti. Pilni darbininkų priedai. Proga progresuoti. Matykite Mr. Benner.

MERCANTILE NATIONAL BANK
Jackson at Clinton
(Near Northwestern & Union Stations).

NAUDINGOS KNYGOS

Naudinga Knyga
Šeimininkėms

Tauriojo
VIRĖJA
MAISTO GAMINIMO KNYGA
Paruošė
H. MAČIULYTĖ - DAUGIRDIENĖ
157 pusl. Kaina $2.00
Užsakymus siųskite tuojaus:
"DRAUGAS",
2334 S. Oakley Ave.
Chicago 8, Ill.

HELP WANTED — VYRAI

- **MILLWRIGHTS**
  (2nd and 3rd shift)
- **ELECTRICIAN**
  (2nd shift)
- **LABORERS**
  (Swing shift)
  (or rotating shift)

Excellent starting rates. Good working conditions. Many liberal employee benefits.

Apply 8 a. m. to 4:30 p. m.
Monday thru Friday

NATIONAL MALLEABLE & STEEL CASTINGS CO.
110 N. 25th Ave.
Melrose Park

Ar jieškote nuolatinio darbo, švarioje dirbtuvėje kur darbininkai yra įvertinami?

Mums reikalingi

- **ORDER FILLERS**
- **STOCKMEN**

Patyrimas nebūtinas. Imsime sąžiningus mokinius. Gausus darbininkų priedai. Kreipkitės dabar asmeniškam pasikalbėjimui.

2645 S. Wabash

Ar jūs jieškote nuolatinio darbo su užtikrinta ateitim?

VYRAI — BERNIUKAI

Nereikalingas patyrimas; išmokysime sąžiningus darbininkus; "golf course" prižiūrėjimo darbas viduje ir lauke; patyrimas nebūtinas. Dėl metų nėra jokių sunkumų, jei fiziškai tinkamas. Susipažinimas su mechanišku darbu įvertinamas; 45 val. sav. su geru atlyginimu; laikas ir pusė viršvalandžiams; nuolatinis darbas tinkamam vyrui. Ateikite pasikalbėjimui.

BROOKFIELD COUNTRY CLUB
Addison, Ill. TUxedo 9-0232

MACHINISTS
ASSEMBLERS

50 hour—minimum week. Permanent. Excellent openings with Old Line Reliable Company. Outstanding paid for benefits and pension. We prefer men used to making own set-up, but will train men desiring to learn if they are able to read prints, and have machine shop exp. This is day or night work.

GRINDERS
(Precision)
RADIAL DRILL
GANG DRILL
MILLING MACHINE ASSEMBLERS-
BENCH & FLOOR HELPERS-GENERAL

Vandercook & Sons
900 N. Kilpatrick Ave.
(Use Iowa Str. entrance)
Come in day or night

IŠNUOMUOJAMA

Išnuom. 4 kamb. apstatytas butas dėl viengungių vyrų. Karštu vandeniu apšild.; elektra ir gazas; naujai išdekoruota; visi kiti patogumai.

Kreiptis: 3259 So. Union Ave.

---

6 kambarių butas. Apšildomas; šviesūs, dideli kambariai — tinkami dviem šeimom.

ROckwell 2-7798, 1650 S. Avers Ave.
(2-as augštas)

Išnuomojamas 4 kamb. butas, be baldų. Apšildomas krosnimis. Kreiptis nuo 6 val. vak. 1313 S. 50th Ct.
(2-as augštas)

HELP WANTED — VYRAI

INTERNATIONAL ROLING MILL PRODUCTS CORP.
offers You

A steady job, excellent working conditions.

WE NEED

Maintenance men mechanics — pipe men electricians

Apply Mr. **Gordon**
5000 So. Whipple

REIKALINGI VYRAI
su „tractor and trailer"

dėl išvežiojimo pilieno, tarp netolimų vietų Illinois valstybėje; arba galima įsigyti reikmenis jei galite finansuoti. Šaukite —

BElmont 5-6241

- Punch press operators
- Polishers and
- Spot welders

Day and evening work, permanent; good starting salary. Good working conditions, employee benefits.

REFLECTOR HARDWARE CORP.

2235 S. Western Ave.

Factory work. Light assembly and machine operators. Permanent. Day work. D. P.'s. welcome.

GEPHART MFG. CO.
1020 W. Adams St.

Experimental machine Operators

Tool Makers

Tool Room Machine Operators

MILLING MACHINE, SURFACE GRINDERS

Machine Repairmen

Layout Sheet Metal Men

Inspectors
RECEIVING
MACHINING
SALVAGE

Production Machine Operators

Drill Presses

Milling Machine

Boring Machine

Lathe Hands

External Grinders

Broaches

10% bonus for night work
Employment office open
Mon. thru Fri. 8 a.m.-4 p.m.
Sat. 8-12

INTERNATIONAL HARVESTER
MELROSE PARK
North Ave.—Mannheim Rd.

HELP WANTED — MOTERYS

Skelbtis "DRAUGE" apsimoka, nes jis yra plačiausiai skaitomas lietuvių dienraštis, o skelbimų kaina yra prieinama visiems.

Skaitykite ir platinkite dienraštį "Draugą" !

Draugo prenumerata – visuomet puiki dovana.

Platinkite "Draugą"

Miškų inžinierius Bladas Augustaitis

Lygiai prieš metus, atvykęs į Ameriką, užgęso nepastebėtas, visų mylimas ir gerbiamas Bladas Augustaitis.

A. a. Bladas, 1931 metais baigęs eiti augštuosius miškų mokslus, atvyko į Lietuvą (mokėsi Vienoje, Austrijoje) ir stojo Lietuvos miškams dirbti.

Momentas, kuriuo metu tas įvyko buvo jauniems, augštą mokslą (ypač užsienyje) baigusiems miškininkams daugiau negu nepalankus.

Po revoliucinės prof. Matulionio epochos miškų tvarkyme, užėjo konservatyvi rusų aukléjimo partija, kuri tapusi paklusniu įrankiu valdžios vedamai miškų politikai (kuri buvo subankrutavusio dvarininko politika), atsigrįžo nuo Matulionio nubrėžto kelio rytų link. Tad jaunieji miškininkai su vakarietiškomis idėjomis buvo netgi nepageidaujami. Gi B. Augustaitis, dėl savo būdo vadinti daiktus jų tikrais vardais, greit nepatiko miško valdovams ir jį laukė viešai jų skelbiamas "juodo kūno" gyvenimas.

Bet ne visose valdžios įstaigose buvo toleruojama miškų ūkyje stagnacinė politika. Valstybės Kontrolės atitinkamos įstaigos specialiai domėjosi miškais ir turėjo tam reikalui išsipraktikavusių gabių pareigūnų — revizorių. Visas vargas buvo tame, kad jie nebūdami miškų specialistai, tikrino miškų specialistų darbą ir todėl miškų departamentas lengvai pastariesiems daromus užmetimus pateisindavo tuo, kad Valstybės Kontrolės revizoriai nemokšos, miškininkystės nežino ir revizuoti miškų neturėtų.

Pažangaus ir energingo vadovo vedamos Valstybės Kontrolės Bendrosios Revizijos departamentas nutarė pasinaudoti augštųjų miškų mokslą baigusių patarnavimais. Šia proga be galvojimų pasinaudoja a. a. Bladas, įsitikinęs, kad naujoje darbovietėje gaus platesnį savo žinių pritaikymą miškų labui — jo pavyzdys buvo užkrečiamas. Jį sekė kiti miškininkai. Pelėsiais pakvipusi rami miškų žinybos užtvanka liko sudrumsta. Jaunų miškininkų žygis vertė mūsų departamentą pajudėti. Jau šabloniškai negalima buvo prieš Valstybės Kontrolę atsikirsti — augštieji pareigūnai iš Kauno ėmė dažniau lankyti miškus, kas pastariesiems išėjo į naudą. Miškų departamente likę miškininkai specialistai irgi atsikvėpė, nes pasibaigė Miškų departamento monopolis miškininkams darbą duoti, antra vertus jie galėjo pradėti daryti tokius darbus, kuriuos galėjo tinkamai įvertinti specialistai — revizoriai.

Tolimesnės Valstybės Kontrolės veiklos pasėkoje 1935 m. miškų žinybos viršūnėse įvyko švarbių pakeitimų. Bladas grįžta prie tiesioginio miškų administravimo darbo, Miškų departamentą pradėjus tvarkyti

Inž. Bladas Augustaitis

naujai paskirtam ir energingam žinovui — miškininkui p. A. Rukuižai.

1944 m., Lietuvą apleidžiant, a. a. Bladas tvarkė Kaišiadorių miškų urėdiją ir buvo Trakų rajono miškų inspektorius. Nėra abejonės, kad jei ne bolševikų okupacija, Bladui tektų vykdyti dar didesnių ir labiau atsakingų pareigų. Velionis buvo lietuvių tremtyje gimnazijos Grevene (Vak. Vokietija) direktorius.

Buvo status ir draugiškas. Nėjo į kompromisus su piktuoju, aiškiai savo nuomonę reikšdamas. Turėjo draugų lietuvių ir nelietuvių tarpe. Buvo didelis geros knygos mylėtojas, pastaruoju metu domėjosi moksliniais klausimais.

Gimė 1899 m. Mažučių kaime, Vilkaviškio apskr. stambaus ūkininko šeimoje. Jo tarnybos lape bolševikų ranka pažymėta — "syn krupnavo kulaka"—atseit stambaus buožės sūnus — atestacija būti į Sibirą išvežamam. Bet šios nelaimės jis išvengė, bolševikams neturint laiko ir besirūpinant savo kailiu.

Prietelius

Chicagoje

Žvilgterėjimas į praėjusią veiklą

Kaip kad ūkio vedėjas po ankstyvo ir intesyvaus pavasario bei vasaros darbo vaisiais džiaugiasi derlių nuėmęs, taip ir firmos, finansinės įstaigos, net ir mažieji pramonininkai metams baigiantis daro apyskaitas. Neatsilieka ir organizacijos, draugijos bei draugijėlės.

Pažvelgus į Moterų Sąjungos Chicagos apskrities darbuotę, pastebima, kad kuopos puikiai gyvuoja didesnėse parapijose ir kuopų valdybų narės ne tik veikia pasišventusiai savo tarpe, bet ir savose parapijose.

Pavyzdžiui, Ciceroje gyvuoja dvi kuopos ir jų valdybų pirmininkės ir raštininkės A. Stašaitienė, B. Jakaitienė, A. Šatkienė ir P. Zakarienė sudaro pulsą viso parapijos veikimo moterų tarpe.

Šv. Jurgio parapijoje taipgi gyvuoja dvi kuopos. Čia veikia R. Mazeliauskienė, J. Pukelienė, M. Rudienė, A. Valančiūtė, A. Nausėdienė ir B. Bytautienė.

Švč. Panelės Gimimo parapijoj Marquette Parke pasižymi jaunos veikėjos V. Leone, D. Murray ir O. Ivans. Švč. Panelės Nekalto Prasidėjimo parapijoje Brighton Parke daug veikia P. Zakaraitė, Klapatauskienė ir S. Junokienė.

Nors ir nėra parapijos Melrose Parke, bet visuomenės veikloje pasišvenčia Petraitienė ir Zaubienė. Visų Šventųjų parapijoje West Pulman, visur pasižymi Mataišienė, Mrs. Dykton ir p. Zubienė.

Paties apskrities valdyboje jau daug metų veikia Josephine Kilkus, Ona Zaurienė, Petronėlė Zakarienė ir Donna Kaminskas.

Per metus daug nuveikta

Susirinkimai gyvi, po susirinkimų diskusijos ir vaišės, kartais net ir programėlė.

Minint Moterų Sąjungos dieną gegužės mėn. buvo suruošta "Filmų ir paskaitos" programa Šv. Antano parap. salėje Įdomius filmus parodė "Draugo" štabo šefas kun. P. Činikas, MIC. Įdomią paskaitą pateikė dr. Ona Labanauskaitė. Po programos svečiai buvo pavaišinti abiejų Cicero kuopų kos misijų narių.

Televizijos programa

Nepaprastai puikiai praėjo apskrities sąjungiečių programoje iš stoties WGN-TV. Programos vedėjas turėjo pasikalbėjimą (interview) su komisijos pirmininke Donna Kaminskiene, liečiant lietuvių katalikių veiklą. Taipgi pasikalbėjo su seniausia programoje dalyvavusia sąjungiete 82 metų Urboniene iš Cicero, Ill.

Sekantį rytą "Chicago Daily Tribune" savo "Television News" puslapyje gražiai aprašė pasikalbėjimą.

Po programos visos dalyvavusios narės ir viešnios buvo puikiai pavaišintos pietumis "Home Arts Guild". Jos patyrė daug malonumų ir gavo daug vertingų dovanėlių.

Rušiamas kalėdinis pobūvis

Šv. Antano parapijos salėje gruodžio 17 d. 7 val. vakaro įvyks priešmetinis susirinkimas. Bus išklausyti įvairūs pranešimai ir naujos valdybos rinkimas.

Po susirinkimo bus programėlė. Kalėdų švenčių proga bus pasikeista dovanėlėmis. Po to bendras giesmių giedojimas ir vaišės.

Prašome pas mus

Jau beveik baigiasi trys metai kaip tūkstančiai tremtinių pas mus apsigyveno. Džiugu, kad ši atvykusių karta, be išimties, atsiekė puikaus išsilavinimo moksle, mene ir visuomenės veikloje. Bet kodėl iki šiol tik visai mažas nuošimtis įsijungė į mūsų veikėjų retėjančias eiles? Iš pradžių užkalbinom, bet užkalbintos moterys atsisakinėjo: "Dar neapsipratom", "Dar truputį palaukite", "Gal dar grįšim atgal", "Dar visur nepaspėjame". Bet tai buvo jau beveik trys metai atgal. Dabar jau tikrai apsitvarkiusios, apsistojusios, apsižiūrėjusios. Prašom į mūsų susirinkimus ateiti, su mumis veikti, į mūsų organizaciją įsirašyti ir mums padėti visuomenės darbuotėje.

— **18 japonų šeimų,** 54 asmenys, gavo leidimą emigruoti į Braziliją.

Cicero, Ill.

Pareigių maisto produktų parduotuvė puikiai atremontuota ir gražiai apšviesta. Ją šauniai aptarnauja šeimininkė su pora pagelbininkių. Pats "bosas" daugiausia laiko praleidžia atnaujindamas savo seną namą.

Jaunamečių "Karalaitė Teisutė" buvo užkariavusi praėjusį šeštadienį Liberty svetainę. Pertraukos metu buvo prisiminta viena serganti tautietė ir jai surinkta daugiau $50.

Lietuvos Kareivių Draugystė gauna naujų jėgų. P. K. Andrijauskui padarius pradžią, praėjusiame susirinkime įsirašė Juškevičius ir Kreivėnas. Kai jie pavartos savo talentus, surūdijęs kareivių kardai tikrai bus nušveisti. **D.**

— **Socialinių problemų sprendimas.** Šiomis dienomis Madride įvyko iškilmingas studijų metų atidarymas socialiniame Leono XIII Institute. Institutas stengiasi sutelkti žymesniuosius teisininkus, politikus, sociologus bei ekonomistus į vieningą darbą, Bažnyčios mokslo šviesoje jieškant teisingo socialinių problemų sprendimo.

— **Vokiečių katalikų kongresas.** Vokiečių katalikų kongresas įvyks 1954 m. Fuldoje. Ta proga bus paminėta šv. Bonifaco, kankinio, 1200 metų sukaktis nuo jo mirties.

Pirštai mašinoje

Teresė Sincak, 23 metų, gyvenanti 1838 S. Ashland, iššaukė policiją, prašydama pagalbos, nes du jos pirštai įstrigo į elektrinį maišytuvą virtuvėje. Policija maišytuvą išardžiusi pirštus išgelbėjo ir parūpino pirmąją pagalbą.

Britų atominė bomba

Britų premjeras W. Churchill parlamente kartą kiek prasitarė apie buv. pirmosios jųjų atominės bombos bandymus Australijos apylinkėje. Nedaug ką jis pareiškė viešumai, bet britų spauda dabar giriasi kiek daugiau sužinojusi. Pagal ją, nuo dabar gaminami visi britų bombonešiai (nežiūrint kokios klasės jie būtų), bus pajėgūs gabenti naująją atominę bombą. Be to, nors angliškoji bomba esanti žymiai mažesnė, bet pajėgumu pralenkianti amerikines sprogusias virš Japonijos. Toks "Daily Mail" leidžiasi net į "smulkmenas", girdi, naujasis britų ginklas tesveriąs vos 500 sv. ir šis sprogimus gali būti naudojamas ne vien kaip bomba, bet ir kaip šovinys. Kas supaisys visą teisybę?

Taisys kelius

Chicagos didžioji spauda rašo, kad per ateinančius 10 metų numatoma išleisti $800 milionų pagerinimui kelių ir transporto sistemos Chicagos apy-

Stomach GAS!

Ar kankinatės nuo dujų ir išputimo dėl užkietėjusių vidurių? Ar jaučiate „pilnumą" kurs gadina jūsų apetitą? Tad turite daryti kaip ir tūkstančiai kitų daro pasekmingai nuo 1887 m. — imkite per ilgą laiką išbandytą „stomachic-tonic" vidurius liuosuojančius vaistus.

Triner's Bitter Wine

Šie malonaus skonio vaistai yra mokslišką pagaminti iš pačios gamtos vaistinių šaknelių, žolių bei kitų „bontanicals". Suteikia skubų palengvinimą nuo užkietėjimo bei jo simptomų. Nusipirkite bonką šiandien ir patys įsitikinkite jo pasekmingą veikimą. (Pastaba: jei jūs negalite gauti Triner's jūsų krautuvėje, prisiųskite $1.50, kartu su jūsų krautuvės vardu, pas: Jos. Triner, Corp., 4053 W. Fillmore, Chicago ir didelė 18 uncijų bonka Triner's bus jums tuojau pasiųsta, apmokėtu prisiuntimu).

John F. Eudeikis
LAIDOTUVIŲ DIREKTORIUS
TRYS MODERNIOS KOPLYČIOS
4605-07 South Hermitage Avenue
Tel. YArds 7-1741-2 ir BIshop 7-9481
4330-34 South California Avenue
Telefonas BIshop 7-9719
AMBULANCE DIENĄ IR NAKTĮ

TADO BALČIUNO
PRECIZIŠKAS LAIKRODŽIŲ TAISYMAS
LONGINES, WITTNAUER, BULOVA ir kt. šveicariški laikrodžiai tikrai žemomis kainomis.
2156 W. 23rd St. Tel. YA 7-0841
DARBO VAL.: 9-2:30 ir 4-8 v. v.
Šeštadieniais 10-2:30 ir 4-8 v. v.

ANTHONY B. PETKUS
LAIDOTUVIŲ DIREKTORIUS
6812 SO. WESTERN AVE. CHICAGO, ILL.
1410 S. 50th AVE. CICERO, ILL.
GRovehill 6-0142
HEmlock 4-2644
TOwnhall 3-2109

MODERNAUS ŠOKIO STUDIJA
A. Valeišaitės ir Grigaliūnaitės-Lazauskienės
3130 So. Halsted St.
Tel. CAlumet 5-9339
Priimami mokiniai: pirmad., antrad., trečiad. ir penktad. nuo 5 v. iki 8 v.v.

LIUDĖSIO VALANDOJ
Šaukite
MAŽEIKA & EVANS
LAIDOTUVIŲ DIREKTORIAI
6845 So. Western Ave. Air Conditioned koplyčia
REpublic 7-8600 — 7-8601 Automobiliams vieta
Tiems, kurie gyvena kitose miesto dalyse; gausime koplyčią arčiau jūsų namų.

SEKANTIEJI YRA NARIAI CHICAGOS LIETUVIŲ LAIDOTUVIŲ DIREKTORIŲ ASOCIACIJOS

Ambulansų patarnavimas yra teikiamas dieną ir naktį. Reikale šaukite mus.

Mes turime koplyčias Roselando dalyse ir visose Chicagos ir tuojaus patarnaujam.

STEPONAS C. LACHAWICZ
2314 West 23rd PLACE Tel. VIrginia 7-6672
10756 S. MICHIGAN AVE. PUllman 5-1270

PETRAS P. ŠURSKIS
659 West 18th STREET Tel. SEeley 3-5711

ALFREDAS VASAITIS-VANCE
1446 South 50th AVE., CICERO, ILL. Tel. OLympic 2-1003

POVILAS J. RIDIKAS
3354 S. HALSTED STREET 710 W. 18th STREET
Telephone YArds 7-1911

LEONARDAS F. BUKAUSKAS
10821 S. MICHIGAN AVE. Tel. COmmodore 4-2228

ANTANAS M. PHILLIPS
3307 S. LITUANICA AVE. Tel. YArds 7-3401

JURGIS F. RUDMIN
3319 S. LITUANICA AVE. Tel. YArds 7-1138—1139

JULIUS LIULEVIČIUS
4348 S. CALIFORNIA AVE. Tel. LAfayette 3-3572

LEONARDAS A. EŽERSKIS
1646 WEST 46th STREET Tel. YArds 7-0781

PARDUODAME ANGLIS IR PEČIAMS AĻIEJŲ
PERKRAUSTOME BALDUS
Patarnaujame gerai ir pigiai

STASYS FABIJONAS
2146 SO HOYNE AVE.
Tel. VIrginia 7-7097

STATYBAI IR NAMŲ PATAISYMAMS PRISTATOME VISOKIŲ RŪŠIŲ MEDŽIAGĄ

CARR MOODY LUMBER CO.
STASYS LITWINAS, Prez.
3039 So. HALSTED ST.
Tel. VIctory 2-1272
APKAINAVIMĄ IR PREKIŲ PRISTATYMĄ TEIKIAME NEMOKAMAI
RAŠTINĖ ATIDARYTA kasdien nuo 8 val. ryto iki 6 val. vakaro ir šeštadieniais iki 3 val. vakaro.

A. a. MARIJOS KURŠIENĖS

Vienerių metų mirties sukakties gedulingos pamaldos įvyks Gimimo Panelės Švč. parap. bažn. š. m. lapkr. 28 d. 8 val. ryto. Gimines, draugus ir pažįstamus prašome prisiminti mirusią ir dalyvauti pamaldose.

Vis liūdintieji: **Duktė, Žentas, Anūkė ir Uošvienė**

A. A.

ELZBIETA MAČIULAITIENĖ
(Po tėvais — LAPINSKAITĖ)

Gyveno 3926 Fir St., East Chicago, Ind.

Mirė lapkričio 22 d., 1952 m., 4:50 val. vakare, sulaukusi 75 m. Gimusi vasario 25 d. 1877 m. Lietuvoj, Naumiesčio parap., Sakių apskr., vargingoj šeimoj. Per savo rūpestingumą ir didelį vargą, nepaprastą meilę savo vaikams, visus gražiai aprūpino.

Amerikoj išgyveno 1½ metų. 7 metus sunkiai sirgo ir daug iškentėjo. Priklausė Tretininkų Draugijai.

Pasilikę dideliame nuliūdime: sūnus: kunigas Juozas (Easton, Pa.) ir Pranas (Toronto, Ont.), duktė Marija ir žentas Petras Baltramonai, anūkės Zita ir Asta, sesers sūnus Jonas Adomaitis su šeima, brolių sūnūs: Antanas, Juozas ir Jonas Lapinskai. Be to, vyras ir vienas sūnus karo audrų nežinia kur yra nublokšti, gal irgi jau amžinybėj?!

Kūnas pašarvotas Oleska koplyčioje, 3934 Elm St.

Laidotuvės įvyks penktadienį, lapkričio 28 d., iš koplyčios 9 val. ryto į šv. Pranciškaus bažnyčią, kurioje įvyks gedulingos pamaldos už velionės sielą. Laidotuvėse dalyvaus J. E. vysk. V. Brizgys. Po pamaldų bus nulydėta į šv. Kazimiero kapines.

Nuoširdžiai kviečiame visus: gimines, draugus ir pažįstamus dalyvauti šiose laidotuvėse.

Mylima motinėle, tebūnie Tau lengva svetinga Amerikos žemelė!

Nuliūdę: sūnūs, duktė ir žentas, anūkės, sesers sūnus ir jo šeima, brolių vaikai ir jų šeimos ir kiti giminės.

Laidotuvių direktorius Mike Oleska, 3934 Elm St. Tel. 938.

A A

POVILAS SADAUSKAS

Gyveno 6028 S. Albany Ave. Tel. REpublic 7-0420

Mirė lapkr. 24 d., 1952, 11:15 val. vak., sulaukęs senatvės.

Gimė Lietuvoje. Kilo iš Biržų apskričio, Vabalninkų parapijos, Ramongalių kaimo.

Amerikoje išgyveno 49 m.

Pasiliko dideliame nuliūdime dvi dukterys: Frances ir Lucy Srubas, žentas Edward, anūkė Nancy, brolis Bronislovas Sadauskas su šeima (De Kalb, Ill.), sesuo A. Prunskienė su šeima. (Welston, Mich., švogerka Ona Tamulonis su šeima, kiti giminės, draugai ir pažįstami.

Kūnas pašarvotas Mažeika-Evans koplyčioje, 6845 S. Western Ave.

Laidotuvės įvyks šeštad., lapkr. 29 d., iš koplyčios 9 val. ryto bus atlydėtas į Gimimo Panelės Švenč. parapijos bažnyčią, kurioje įvyks gedulingos pamaldos už velionies sielą. Po pamaldų bus nulydėtas į Šv. Kazimiero kapines.

Nuoširdžiai kviečiame visus: gimines, draugus ir pažįstamus dalyvauti šiose laidotuvėse.

Nuliūdę: **Dukterys, Žentas, Anūkė, Brolis, Sesuo ir kiti giminės.**

Laidotuvių direktorius P. J. Ridikas. Telef. YArds 7-1911

PIRKITE TIESIOG NUO MR. NELSON
— savininko —
St. Casimir Monument Company
3914 West 111th Street
Vienas Blokas nuo Kapinių
Didžiausias Paminklams Planų Pasirinkimas Mieste
Telef. CEdarcrest 3-6335

× **Mrs. J. Kazanauskas,** pirmininkė Chicagos Lietuvių Moterų Draugijos, **K. Zaromskis,** dailininkas gyvenąs Chicagoje, ir **Leonardas Simutis,** „Draugo" vyr. redaktorius, bus teisėjais gražiausių kostiumų konkurse, kuris įvyks per Spaudos Balių, Midwest viešbutyje. Šokiams gros Jurgio Akelio orkestras **nuo 8:30 val. vak.;** tuojau: prieš vidurnaktį bus pranešta laimėtojai kostiumų konkurse. Pirma dovana bus $50.00; antra dovana bus $25.00; o trečia dovana $25.00 bus paskirta gražiausiam lietuviškam kostiumui.

× **Chicago Herald American** praeito šeštadienio laidoje buvo patalpintas žurnalisto — redaktoriaus **St. Piežos** straipsnis apie „Dainavos" ansamblio įvykstantį religinį koncertą š. m. lapkričio 30 d. 4 val. p. p. Šv. Kryžiaus bažnyčioje. Koncerto metu bus išpildoma Beethoveno oratorija **„Kristus Alyvų Darželyje".** Straipsnis papuoštas nuotrauka — „Dainavos" ansamblio moterų choro dalis tautiniuose rūbuose.

× **Teisėjo Alfonso Wells** įvesdinimo iškilmėse Chicagos miesto teismo rūmuose praeitą pirmadienį dalyvavo didelis būrys jojo prietelių ir pažįstamų. Dariaus-Girėno American Legion Postas įteikė naujam teisėjui labai gražią Amerikos vėliavą; iškilmių laike kun. P. P. Činikas, MIC., TT. Marijonų spaudos vedėjas Chicagoje, sukalbėjo maldą, kuri buvo suredaguota pagal 3 perskyrimo Patarlių knygos šv. Rašto.

× **Patikslinimas.** Vakar dienos „Draugo" numeryje „Aplink mus" žinučių skyriuje parašyta, kad „P-nia Petkūnienė buvo pagerbta vardinių proga", o iš tikrųjų turėjo būti **Teklė Norbutienė,** žinoma Brighton Parko draugijų veikėja. Ji ir **E. Motekaitienė** iš Cicero bus šeimininkės banketo, kurį ruošia Lietuvos Vyčių Illinois-Indiana apskritis L. Šimučiui ir I. Sakalui pagerbti jų Šv. Tėvo apdovanojimo medaliu „Pro Ecclesia et Pontifice" proga. Banketas bus sekmadienį, lapkričio 30 d., Lietuvos Vyčių salėj.

× **Kęstučio Pašalpos Klubo** parengimas praeitą sekmadienį gerai pavyko. Buvo pastatyta operetė „Viengungiai". Parengimu daug rūpinosi Petraitis, Klemka, Ališauskas ir kiti.

× **„Antroji klaida",** tokia antrašte atsiųstas trečias rankraštis „Draugo" novelės konkursui. Novelės autorius pasirašęs Žibuoklės slapyvarde.

× **Juozas Marcinkus,** 1809 S. Peoria St., jau nuo kovo mėn. serga.

● **Lygiai mėnuo iki Kalėdų.** Jau laikas parinkti dovanas. J. Karvelis, 3249 S. Halsted St., Chicago 8, Ill., Tel. DA 6-1136, siūlo įvairiausių dovanų pasirinkimą.

× **Šv. Jurgio** parapijos bažnyčioje lapkr. 30 d., sekmadienį, per sumą prasidės 40 valandų atlaidai. Parapiečių dvasiniam patarnavimui suvažiuos daugiau kunigų. Antradienio vakarą užbaigiamąjį pamokslą pasakys **J. E. vysk. V. Brizgys.**

× **Rytoj nuo 12:30 — 1 val. p.p. stotyje** WENR-TV Channel 7 bus rodoma speciali Padėkos programa, kurioje dalyvaus lietuvė tautiniuose rūbuose B. Jameikienė, kuri atstovaus naujai atvykusius į JAV (ne tik lietuvius, bet visų tautų tremtinius).

× **Chicago Tribune,** Metropolitan skyriuje, lapkričio 27 d. laidoje tilps nuotraukos ir aprašymas lietuvių eglutės ir programos, kuri bus įvykdyta gruodžio 3 d. 7:30 val. ir 9 val. vak. Mokslo ir Pramonės muzėjuje.

× **L. Zurlį,** ilgametį Brighton Parko kolonijos gyventoją ir choristą, dirbtuvėje ratas pagavo už drabužių ir įsuko. Pavojus gyvybei. Guli Garfield Park ligoninėje. Jo žmona ir trys vaikučiai — susirūpinę. Jo draugai choristai linki jam greit pasveikti.

× **American Family žurnale** gruodžio mėn. laidoje telpa lietuviškų eglutės papuošalų ir lietuvaitės nuotrauka, ir labai gražus aprašymas apie tuos papuošalus. Šis žurnalas pardavinėjamas independent maisto krautuvėse visoje Amerikoje.

× **Tremtinys iš Gauting** sanatorijos, Vokietijoj, besigydančių ten lietuvių vardu nuoširdžiai dėkoja už „Draugą", pabrėždamas, kad tai esąs vienintėlis jų džiaugsmas sunkiose tremties dienose.

× **Prof. Dr. J. Meškausko,** Ateitininkų Federacijos Tarybos pirmininko, dabar yra šis adresas: St. Francis Hospital, Cambridge, Ohio, arba 130 So. 10th Str., Cambridge, Ohio.

× **Juozas Būga,** tautosakos rinkėjas, ketvirtadienio vakare tarp 6-7 val. kalbės apie lietuvių senovės palikimą. Žmonės domisi jo surinkta tautosaka.

× **Feliksas Isiunas,** iš Philadelphia, Pa., apsimokėjo už Kalėdines atvirutes ir pareiškė padėką „Draugo" administracijai už gražias atvirutes.

× **Dan Kuraitis,** Milda Buick Co. savininkas, atsilankęs su žmona į sidabrinę Tėvų Marijonų vakarienę, paaukojo naujai statybai 50 dolerių.

× **Antanas M. Phillips,** laido dotuvių direktorius, 3307 So. Lituanica, Tėvų Marijonų vakarienei papuošė stalus gražiomis gėlėmis. Nuoširdus ačiū.

× **Dr. K. Gečys, B. Janušaitis, J. Starkauskas, V. Kervel, Mrs. E. Lansbarkas,** įvertindami šių metų Kalėdines atvirutes, prisiuntė už jas po 2 dol.

× **Feliksas Miniatas** po sunkios operacijos sveiksta Mother Cabrini ligoninėje. Draugai ir artimieji linki jam kuogreičiausiai sustiprėti.

× **Bronius Budginas,** naujai išrinktas Chicagos Lietuvių Tarybos pirmininkas, išvyko į Kaliforniją vienam mėnesiui poilsiui.

LIETUVIŲ SPAUDOS KONFERENCIJA

Spaudos konferencija su dirigentu Jonušu po Vyrų choro koncerto, suorganizuota Žurnalistų Instituto dalyvių.

IŠ ARTI IR TOLI

A. J. VALSTYBĖSE

— **Literatūros ir meno vakaras.** Lapkričio 29 d. 5 val. Angelų Karalienės parapijos salėje, Brooklyn, N. Y., įvykstančiame literatūros ir meno vakare dainuos: solistė Vincė Jonuškaitė, solistas Aleksas Vasiliauskas, akompanuojant pianistui Aleksui Mrozinskui, dainuos Operetės vyrų choras, vedamas nepailstamo dirigento Mykolo Liuberskio, savo kūrinius skaitys rašytojas Stepas Zobarskas ir iš jaunųjų — Romas Kisielius. Tautinius šokius šoks mokytojos Jadvygos Matulaitienės vadovaujama mergaičių grupė.

Gros Adomo Jezavito orkestras. Veiks gausus bufetas.

— **Trys didieji žodžio meininkai.** Poetas Bernardas Brazdžionis, rašytojas humoristas Antanas Gustaitis ir dramos aktorius Henrikas Kačinskas gruodžio 7 d. atvyksta su nauja programa į Brooklyną, N. Y., ir čia, Apreiškimo parapijos salėje, dalyvaus Gabijos žurnalo rengiamame dailiojo žodžio koncerte.

— **Šv. Kazimiero Mokyklos Motinų Gilda,** Worcester, Mass., lapkričio 20 d. surengė Kalėdinį bazarą šv. Kazimiero parapijos salėje. Bazaro vedėja buvo Mrs. Theodore F. Pinkus.

— **Mirė William Swipp,** gyv. Auburn, Mass. Jis apie 46 metus išgyveno Worcester, Mass., tik praeitais metais persikėlė gyventi į Auburn. Jo palaikai palaidoti šv. Jono kapinėse.

BRAZILIJOJ

— **Gražus pavyzdys.** Į Vila Anastacio lietuvių pamaldas kas kart vis daugiau susirenka lietuvių. Tenka džiaugtis, kad vietos lietuviai tikybiniu solidarumu moka geriau ir gausiau pasirodyti, negu kitų tautų žmonės. Gražų įspūdį palieka ne tik lietuviams, bet ir brazilams **Liudo Ralicko** įsteigtasis bažnytinis choras, kurio sąstatan įeina ir suaugę giesmininkai.

— **Jaunučių choras.** Jaunučių choro prie Dr. Vinco Kudirkos mokyklos Mokoje įsteigėjas ir vedėjas Liudas Ralickas, dėl pasunkėjusių darbo sąlygų fabrike, laikinai atsisakė tam chorui, kurį vedė nemokamai 13 metų, vadovauti. Jaunučius dainų pamokyti apsiėmė, taip pat be atlyginimo, p-lė Elvira Kilčiauskaitė.

— **Žymus sukaktuvininkas.** Lietuvos konsulas p. Aleksandras Polišaitis spalio 29 d. šventė 60 metų amžiaus ir 30 m. diplomatinio darbo sukaktį. Ta proga jį pasveikino Sao Paulo gubernatorius, konsulai ir kiti įžymūs pareigūnai, o taip pat lietuviškų organizacijų atstovai ir paskiri asmenys.

— **Neleido** Brazilijos Švietimo ministerija nepatenkino Vokietijos pasiuntinybės prašymo leisti atidaryti vokiečių gimnaziją Rio de Janeire. Įstatymas draudžia priimti tik vienos kurios tautybės mokinius mokyklon. Tai liečia vidurines ir augštesnes mokyklas.

CHICAGOS ŽINIOS

Galutini rinkimų daviniai

Oficialiai paskelbtais rinkimų daviniais Eisenhoweris gavo Illinois valstybėje 443,407 balsais daugiau už Stevensoną, laimėdamas 98 apskrityse (counties), gi Stevensonas telaimėjo keturiuose Illinois apskrityse. Be to, pravesti du Illinois valstybės konstitucijos pakeitimai, vienu pakeitimu panaikinama anksčiau buvusieji atlyginimo apribojimai kaikuriems valstybės tarnautojams, antru pakeitimu — nuimama dviguba atsakomybė nuo turinčių akcijas valstybės bankuose.

Šoferių algos

Šeši Chicagos sunkvežimių unijos vienetai pareikalavo jų nariams pakelti atlyginimą 30 ct. per valandą.

Areštavo narkotikų laikytojus

Hyde Parko policija areštavo keturis vyrus ir vieną moterį, visus negrus, atradusi pas juos narkotikų ir įtaisų juos leisti po oda.

PLATINKITE "DRAUGĄ"

Peršovė triukšmadarį

Fred Belcher, 24 m. amžiaus, išsigėręs, ėmė kelti triukšmą autobusų stotyje Evanstone. Kai atėjo pašauktas policininkas, Belcheris pagriebė metalinį įtaisą nuo stalo rengėsi pulti policininką. Policininkas paleido perspėjamąjį šūvį ir, kai tas vistiek rengėsi smogti policininkui, paleido du šūviu į triukšmadarį. Peršautasis nugabentas į Šv. Pranciškaus ligoninę.

Atgaivino 7 vaikus

Negrė motina Mary Sistrunk buvo išvykusi į šelpimo įstaigą ieškodama pagalbos, kai tuo tarpu jos namie pasilikę septyni vaikai rūsyje 4599 Oakenwald, kur jie gyvena, pusiau nualpo dėl stokos deguonio. Vaikų amžius — nuo vieno mėnesio iki 4 metų, kaikurie dvynukai. Jų pusseserė pašaukė ugniagesius, kurie vaikus atgaivino.

Paskutiniai operos spektakliai

New York City Opera Chicagoje savo spektaklius baigia lapkričio 30 d. Dar pastatys: trečiadienį Cavaleria Rusticana ir Pajacus, penktadienį — Carmen, šeštadienį popiet Butterfly, vakare — Aidą, sekmadienį vakare — La Boheme. Vaidinimai vyksta Operos Namuose.

Padegė 30 namų

Policijos sugautas jaunas piktadarys Charles Johnson, 15 m. amžiaus, gyvenąs 2150 Lincoln ave., prisipažino per ketverius paskutinius metus padegęs apie 30 namų. Vienas iš jo padegimų buvo atnešęs $25,000 nuostolių. Policija jį sugavo pamačiusi stovintį prie įtaiso, kuriuo pranešamas gaisro pavojus. Piktadarys pasisakė, kad stebėjimas liepsnų jam sudaręs malonumą...

Susisiekimas šventėse

Chicagos geležinkelių, autobusų ir lėktuvų stotys taip susitvarkė, kad galės gausiai duoti susisiekimo priemonių Padėkos dienos savaitgaliui, kada numatomas gausus žmonių keliavimas.

Nubaudė vairuotoją

J. Onufrechuk, 28 m., gyvenąs 6642 S. Komensky, buvo nubaustas metais kalėjimo ir $1,000 už tai, kam jis mirtinai sužeidęs 60 m. moterį Oną Geffe pabėgo nesuteikęs jai pagalbos.

Nežinomo asmens lavonas

Ties 756 Adams policija atrado nudurto nežinomo asmens lavoną; nužudytasai, atrodo, galėjo būti taip apie 50 m. amžiaus, 5 pėdų 5 colių augščio.

KAS, KĄ IR KUR

— **Budriko radijo programa Padėkos dienoje.** Šį ketvirtadienį, t. y. Padėkos dienoje nepamirškite pasiklausyti Budriko radijo programos iš stoties WHFC, 1450 kil. nuo 6 iki 7 val. vakaro. Girdėsite daug gražių dainų, kurias sudainuos buv. Lietuvos operos solistė p. **Izabėlė Motiekaitienė,** o radijo orkestras išpildys keletą gražių lietuviškos muzikos kūrinių. Juozas Būga irgi bus su naujomis pasakaitėmis. Šias programas leidžia savo lėšomis Juozo Budriko Prekybos Namai Chicagoje, 3241 So. Halsted St. Pasiklausykite. **S. T.**

— **„Dainavos"** ansamblio religinio koncerto metu **Šv. Kryžiaus parap. bažnyčioje 1952 m. lapkričio mėn. 30 d. 4 val. po pietų** be Beethoveno oratorijos **„Kristus Alyvų Darželyje"** ansamblio mišrus choras su solistu **Jonu Vazneliu** giedos gražią muz. **Strolia** giesmę **„Parveski, Viešpatie".**

— **Kalėdinių eglučių paroda.** Mokslo ir Pramonės Muzėjaus Kalėdinių eglučių paroda prasidės šeštadienį, lapkričio 29, tęsis iki Naujų Metų. Lietuvių Dieną, gruodžio 3 d. bus 3 programos: 2 val. po pietų, 7:30 ir 9 val. vakare; popietinėje programoje dalyvauja Maria High School šokėjos ir choristės, vadovaujant Ses. M. Bernardai; vakarinėje „Dainavos" ansamblis, vadovaujant S. Sodeikai ir G. Veličkai. Įėjimas į visas programas nemokamas, tačiau biletus vietoms reikia iš anksto įsigyti, kreipiantis į Museum of Science & Industry, Jackson Park.

★**Ar pagalvojote,** kas įvyktų su Tamsta ir šeima, jeigu Jus ištiktų nelaimė ir taptumėte invalidu? Draudimo kompanijos tokiais atvejais sutinka mokėti nuolatinę pašalpą net ligi gyvos galvos. Kreipkitės į J. Kutros kontorą, 2405 W. 51st Str., tel. PRspect 6-7238.

Dienraščio
"DRAUGO"
PRIEŠ-ADVENTINIS
Spaudos Balius

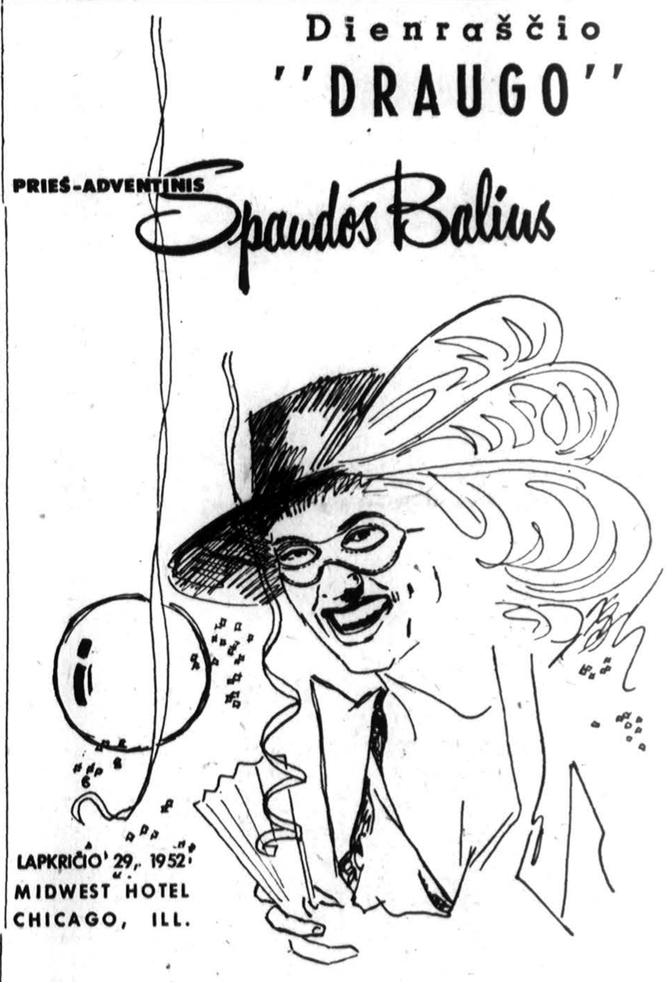

Jurgio Akelio Orkestras Groja Šokiams!

$50.00 ir $25.00 pryzai už gražiausias kaukes

$25.00 pryzas už gražiausią lietuvišką kostiumą

Spaudos Balius ruošiamas gražiame Midwest Viešbutyje, jo didžioji šokių salė yra viršutiniame aukšte. Viešbutis yra ant Hamlin bulvaro ir Madison gatvės. (Hamlin Bulvaras randasi 3800 į vakarus).

Pelnas skiriamas "DRAUGO" naujų mašinų fondui.

Vėliau bus paskelbtos pavardės žymiųjų žmonių, kurie bus teisėjai gražiausių kaukių ir lietuviško kostiumo.

Kaukes bus galima nusipirkti šokių salėje. Pasinaudokite!

Bilietus užsisakykite iš anksto DRAUGO administracijoje. Biletų kaina $2.00 asmeniui.

SPAUDOS BALIUS SU KAUKĖMIS
MIDWEST HOTEL BALLROOM

Cicero skautų ir skaučių vakaras
Šį šeštadienį, lapkričio 29 d., 6 val. vak.,
CICEROJE, ŠV. ANTANO PARAPIJOS SALĖJE,
15th Street ir 49th Court kampas
Visi esate kviečiami atvykti į šį skautišką vakarą ir keletą valandėlių pagyventi jaunatviška skautiška dvasia.
Įdomi vakaro programa, turtingas namų gaminių bufetas.
Šokiams gros p. SILIŪNO orkestras.
Kviečia — VAKARUI RENGTI KOMISIJA

LIETUVIŲ MENO ANSAMBLIO "DAINAVA"
RELIGINĖS MUZIKOS KONCERTAS
— Įvyks —
ateinantį sekmadienį, lapkr. mėn. 30 d., 4 val. popiet
Šv. Kryžiaus parap. bažnyčioje, 4557 S. Wood Str.

Bus išpildoma lietuvių kompozitorių giesmės ir L. v. Beethoven'o oratorija „KRISTUS ALYVŲ DARŽE".

★ ★ ★

Programą išpildys solistai: Genovaitė Giedraitienė, sopranas, Stasys Baranauskas, tenoras, Danutė Stankaitytė, sopranas, Jonas Vaznelis, bosas, ansamblio moterų, vyrų ir mišrūs chorai. Vargonais pritars Mrs. Betsy Conroy. Dirigentas muzikas Stepas Sodeika.

Koncerto kvietimai gaunami: Draugo redakcijoje, Lietuvių auditorijoje — 3133 S. Halsted Str., P. Pareigių krautuvėje — Cicero, Hollywood Inn — 2417 W. 43rd Str., koncerto dieną, pamaldų metu, pas p. Brazdžionį prie Šv. Kryžiaus bažnyčios ir nuo 3 val. prie įėjimo.

Kviečiame visus Chicagos ir apylinkės lietuvius koncerte dalyvauti.

Lietuvių Meno Ansamblis DAINAVA