MIDWEST INTER-LIBRARY CENTER
5721 COTTAGE GROVE AVE.
CHICAGO 37, ILL.

MIDWEST INTER-LIBRARY CENTER CHICAGO

DRAUGAS
Leidžia Lietuvių Katalikų Spaudos Draugija
2334 So. Oakley Ave., Chicago 8, Illinois
Telephone — VIrginia 7-6640-41
Vienintėlis tautinės ir tikybinės minties lietuvių dienraštis pasaulyje

DRAUGAS

THE LITHUANIAN DAILY FRIEND

DRAUGAS
The Lithuanian Daily Friend
Published by the Lithuanian Catholic Press Society
2334 So. Oakley Ave., Chicago 8, Illinois
Telephone — VIrginia 7-6640-41
The most influential Lithuanian Daily in America

No. 46 | Kaina 5 centai | ANTRADIENIS, VASARIO (FEBRUARY) 24, 1953 | Price 5 cents | VOL. XXXVII

N. MAZALAITEI PASKIRTA RAŠYTOJŲ PREMIJA

* * *

Tautinė Kinija atsimetė nuo 1945 m. sutarties su Rusija

TAIPEH, vas. 24. — Atsisakymo nuo sutarčių manija persimeta ir į kitus kraštus: Ameriką pasekė Formoza, raginama panašiai pasielgti ir Turkija.

Vakar Chiang Kai - sheko vyriausybė paskelbė negaliojančia sutartį, sudarytą su Sov. Rusija 1945 m.

Ta sutartimi buvo deklaruotas Rusijos — Kinijos draugiškumas, Rusija įsileista į Daireno ir Port Artūro uostus, Išorinei Mongolijai pripažinta nepriklausomybė, bet faktiškai ji palikta Sovietų Rusijos įtakos sferoje, numatytas Mandžiūrijos geležinkelių bendras valdymas, vėliau betgi Rusija pažadėjo iš jų pasitraukti.

Tos sutarties pasirašymas netrukdė Sov. Rusijai atiduoti Kiniją komunistams ir per juos pasinaudoti visais Kinijos teikiamais malonumais. Iš Chiang Kai -sheko išgautas nuolaidas Sov. Rusija dar praplėtė ir sutvirtino jau su komunistais sudarytose naujose sutartyse, papildytose draugiškumo ir savitarpinės pagalbos paktu.

Darydamas 1945 m. minėtą su tartį su Sov. Rusija, Chiang Kai -shekas nebuvo laisvas derybose; nes Teherane ir Jaltoje, ieškodami Rusijos pagalbos prieš Japoniją, Rooseveltas ir Churchilis, Kinijos neatsiklausę, buvo davę Stalinui pažadų Kinijos sąskaita. Darant sutartį su Sov. Rusija, Chiang Kai-shekas buvo spaudžiamas anų pažadus patenkinti.

Perbraukdama savo parašą po minėta sutartimi, Chiang Kai -sheko vyriausybė sakosi daranti tai todėl, kad Sov. Rusija tą sutartį sulaužė. Tai vis ruošimas dirvos Kinijos atkariavimui iš komunistų. Bet jis praktiškai ir juridiškai prasmės neturi — be karo Kinijos neatgausi, o karui vykstant sutartys dažniausiai suspenduojamos, kad po karo kitom vietą užleistų.

Kitoje pasaulio dalyje apie sutarčių vienašališką naikinimą užsiminta Turkijoje. Vienas parlamento atstovas, I pasaulio karo atsargos generolas, pasiūlė Turkijos vyriausybei atsisakyti visų sutarčių, tvarkančių pravažiavimą per Dardanelų sąsiaurį, kad JAV karo laivai galėtų įplaukti į Juodąją jūrą ir padėtų ginti šiaurinę Turkijos sieną.

Dardanelus saugoja Turkija ir pagal sutartis turi teisę neprapleisti per sąsiaurį nė vienos valstybės karo laivų. Karui pasibaigus, Rusija du kartu siūlė Turkijai ir kitiems sutarčių signataramas Dardanelų apsaugą pavesti Turkijai ir Rusijai ir šiai pastarajai prie sąsiaurio bazių suteikti, bet ir medaus mėnesio laikais toji nuolaida Rusijai nebuvo padaryta, nes Turkija pajėgė įtikinti Washingtoną, kad šioje vietoje reikia Rusijai pasipriešinti.

Kai buvo ženklų, jog Sov. Rusija gali jėga siekti to, ko nepasisekė gauti apgaule, prez. Trumanas ištiesė ties Turkija JAV apsaugos ranką ir tuo mostu pradėjo sovietinio imperializmo sulaikymo politiką.

Pulk. Voorhees, atsargos karys, buvęs Korėjoje karo cenzoriumi, išmestas iš kariuomenės už karo cenzūros taisyklių sulaužymą — jis išspausdino savo knygą aplenkęs karo cenzūrą. (INS)

75 ekspertai tiria biudžeto mažinimą

WASHINGTON, vas. 24. — Atstovų rūmų finansų komisija surinko iš valdiškų ir privačių įstaigų 75 įvairius ekspertus ir juos paskirstė po valdžios įstaigas, kad jie peržiūrėtų kiekvienos įstaigos Trumano biudžete numatytas išlaidas ir iš jų išspaustų kiekvieną nereikalingą vandens lašą. Tai procedūrai pritaręs prezidentas ir biudžeto direktorius.

Trumano biudžetas turi apie 10 bil. dol. skylę, kurią norima padaryti galimai mažesnę, jei jau jos nebus galima visai užkišti. Be ekspertų pagalbos kongresas negalėjęs su pilna atsakomybe sudaryti biudžeto — reikia gerai žinoti, kam prašomi pinigai norima sunaudoti. Užsimotas atlikti darbas manoma atlikti per 4 mėnesius — apie gegužės pradžią kongresas jau galėsiąs svarstyti biudžetą pilnu tempu.

Labai linksmą naujieną paskelbė sen. Capehart: jei nereikėtų daugiau pinigų Korėjos karui, 1953 - 54 metų biudžetas būtų subalansuotas, išlaidos ir mokesčiai sumažinti.

Bėgo su turtu

BERLIN, vas. 24. — Sovietų zonos policija vakar sužeidė moterį ir nušovė sunkvežimio šoferį, kuris bandė pervežti į Berlyno amerikiečių zoną vienos bėgančios šeimos turtą. Šoferį nušovus, sunkvežimis atsitrenkė į laikraščių būdelę, bet nuriedėjo į amerikiečių zonos pusę. Bėganti šeima su pašauta motina atsirado laisvės pusėje.

Pranešama iš kitų šaltinių, kad Zaisserio raudonasis gestapas pasisamdė apie 50,000 informatorių, kurie turėtų iš anksto suuosti, kas rengiasi bėgti į vakarus. Informatorių mokestis priklauso nuo žinios svarbumo.

Areštuojami prie Baltijos jūros viešbučius ir poilsio namus turį savininkai, nes jie nesutiko jų atsižadėti geruoju. Esą areštų ir kitose krašto vietose ryšium su masiniais bėgimais į vakarus.

● *Čekoslovakijos užsienio* reikalų ministru paskirtas žydas ir atsiųstas į Jnugtinių Tautų sesiją vadovauti delegacijai. Jis, matyt, atrems priekaištus, kad anapus geležinės uždangos persekiojami žydai.

Jie krato valstybės departamentą. — Senato tardymo komisija, kuriai vadovauja sen. J. McCarthy, valstybės departamento praeities veikloje ieško peiktinų dalykų. Naujai paskirtasis departamento administracinių reikalų viršininkas Lourie buvo paprašytas padėti komisijai išpainioti klausimus, kuriuos įvairūs liudininkai gerokai suvėlė. Čia matosi komisija, beposėdžiaujanti su Lourie. Sėdi pirmoje eilėje (iš kairės į dešinę): sen. McCarthy, Lourie ir sen. Dirksen. Antroje eilėje: Flanagan, komisijos tardytojas, sen. McClellan ir sen. Mund. (INS)

Nauji pratimai

NEAPOLIS, vas. 23. — Kovo mėn. Vidužemio jūroje vėl vyks laivynų manevrai, kurių metu bus bandomas bendradarbiavimas tairp JAV ir Anglijos laivynų ir ištirtas aviacijos apsaugos efektingumas.

Vokietija nenori keisti sutarties

ROMA, vas. 24. — Šiandien čia pradeda posėdžius Italijos, Prancūzijos, V. Vokietijos, Olandijos, Belgijos ir Liuksemburgo užsienio reikalų ministrai. Posėdžių oficialusis tikslas — stiprinti ūkinį bendradarbiavimą, pratęsiant Schumano plano principą ir kitoms ūkio sritims. Pirmuoju dienotvarkės punktu eina Olandijos pasiūlyta muitų unija.

Antrą vietą užims Prancūzijos siūlomi Europos armijos pakto pakeitimai. Išvykdamas V. Vokietijos kancleris Adenauer pareiškė ,kad jis į visus pasiūlymus pasakys „ne", nes jie suteiktų Prancūzijai daugybę privilegijų — jis siūlys Europos armijos paktą ratifikuoti tokį, koks jis yra pasirašytas.

● *Irake pačiupta* nelegalios komunistų partijos vadovybė — 9 vadai gavo po 7 metus sunkių darbų. Lizdą buvo susukę naftos mieste Basra.

Austrijoj laimi senoji koalicija

Socialistai ir krikščionys demokratai pasidalino atstovus. — Komunistai sumažėjo vienu atstovu

VIENA, vas. 24. — Austrijos rinkikai vėl patikėjo krašto valdymą toms pačioms partijoms, kurios valdo Austriją nuo 1945 m.

Pereitą sekmadienį vykę rinkimai į parlamentą šiaip paskirstė tarp partijų 165 atstovus: socialdemokratai gavo 73, krikščionys demokratai 74, nepriklausomųjų sąjunga 14 ir komunistai 4.

Daugiausiai balsų gavo socialdemokratai, bet dėl proporcinės sistemos veikimo gavo vienu atstovu mažiau už savo bendradarbius krikščionis demokratus.

Palyginus su paskutiniu parlamentu, komunistai pralaimėjo 1 atstovą, nepriklausomi dešinieji 2 ir krikščionys demokratai 3 — visus tuos 6 atstovus laimėjo socialdemokratai.

Austriją vėl valdys socialdemokratų — krikščionių demokratų koalicija, valdanti Austriją nuo 1945 m. Tik šioje vyriausybėje gali būti daugiau socialdemokratų ministrų ir kiek keičiama ūkinė politika — socialdemokratai nori didesnio valstybės kišimosi į privatų ūkį.

Aliantai daužą savo belaisvius

SEOUL, vas. 24. — Komunistų vyriausias kalbėtojas paliaubų derybose gen. Nam Ill vakar pranešė per ryšių karininką Panmunjom, kad sąjungininkų lakūnai visai nesaugoją belaisvių stovyklų ir jau kelis kartus jas užgavę savo bombomis.

Stovyklos, girdi, esančios paženklintos sutartais ženklais, bet, nežiūrint to, kelių mėnesių bėgyje 11 kartų į stovyklas numesta bombų ir užmušti 39 sąjungininkų belaisviai, o 157 sužeisti.

Komunistų atsakymas dėl pasiūlymo pasikeisti belaisviais ligoniais ir sužeistaisiais vis dar negautas.

Juin domėjosi P. Korėjos armija

TOKIO, vas. 24. — Prancūzijos maršalas Juin baigė vizitą Korėjoje ir šiandien grįžta atgal į Indokiniją. Atrodo, kad jis lankėsi Korėjoje ir sąjungininkų vyr. štabe tik vienu tikslu: susipažinti su P. Korėjos kariuomenės organizavimu, apmokymu ir apginklavimu, kad panašiai galėtų padaryti Indokinijoje.

Vietinė kariuomenė Indokinijoje jau senokai leista organizuoti, bet praktikoje, rodos, nedaug kas tepadaryta. Eisenhowerio šūkis ,kad aziatai kariautų savo karus, norima, atrodo, paversti realybe ir Indokinijoje. Amerikietiškų ginklų gavimo reikalu Indokinija dabar yra pirmoji po Korėjos .

Krupp galybės likvidavimas

BONN, vas. 24. — Trys Vokietijos okupantai, V. Vokietijos vyriausybė ir Kruppo advokatai sudarė planą Kruppo pramonės imperijai panaikinti.

Ruhro anglies ir plieno magnatas turi parduoti viską, kas rišasi su plieno ir anglies pramone, ir duoti pažadą parduotų įmonių vėliau nebeatpirkti. Tas privalomas parduoti turtas esąs vertas 47 mil. dol.

Kai Kruppas parduos aną turtą, tai gaus teisę valdyti ir tvarkyti visą likusį savo turtą, kurio vertė yra 95 mil. dol. Ir be plieno bei anglies Krupp lieka turtingiausias žmogus Europoje.

Peipingas baugina Rusijos skydu

Chou En-lai Dairene garbino sovietišką armiją ir priminė Maskvos įsipareigojimą padėti užpultai Kinijai

DAIREN, vas. 24. — Peipingo vyriausybės užsienio reikalų ministras priminė, kad Sov. Rusija yra pasižadėjusi padėti Kinijai gintis, jei kas ją bandytų vėl užpulti...

Pareiškimą padarė komunistinės Kinijos premjeras ir užsienio reikalų ministras Chou En-lai, nuvykęs į sovietų karinę bazę Dairene Sov. Rusijos armijos 35-sios sukakties švęsti. Reikia su tikti, kad pareiškimas padarytas reikšmingu laiku, reikšmingoje vietoje ir reikšmingose aplinkybėse. Tą pačią dieną Chiang Kai - shekas atsimetė nuo 1945 m. sudarytos sutarties su Sov. Rusija, kuri dabar globoja Mao Tze-tungą.

Chou En-lai pradėjo savo kalbą pagyromis raudonajai armijai, kuri išlaisvinusi Kiniją nuo Japonijos imperialistų, ir paskui perėjo prie Amerikos, kuri susidėjusi su Japonija, sudarydamos naują grėsmę visai Azijai. Bet dabar jau esanti kita padėtis: Sov. Rusija ir Kinija yra susitarusios stovėti šalia viena kitos, jei kas pabandytų užkabinti Kiniją.

Chou En-lai gerai žino, kad nė Japonija, nė JAV Kinijos nepuls — ją gali pradėti gnaibyti dabar tik Chiang Kai-shekas. Tikėdamasis duoti Londonui daugiau svorio spausti Washingtoną, kad šis perdaug nežaistų su Chiang Kai-sheku, Chou En-lai ir priminė tiems, kurie galėjo pamiršti, kad Sov. Rusija gali oficialiai įsimaišyti į karą Tolim. Rytuose. Iš Maskvos atėjo įsakymas tą pareiškimą padaryti ir jį padaryti ne kur kitur, tik Dairene, kur yra pakankamai sovietiškos karinės galybės dekoracija patarnauti.

Premijuoti "Gintariniai Vartai"

Už veikalą paskirta Rašytojų Draugijos premija

A K T A S

Lietuvių Rašytojų Draugijos Jury Komisija, sudaryta iš pirmininko Vinco Ramono, sekretoriaus Povilo Gaučio ir narių Antano Rūko, Stasio Tamulaičio ir Gražinos Tulauskaitės, 1953 m. vasario 22 d. posėdyje, Lietuvių Rašytojų Draugijos 1952 m. grožinės literatūros premiją 500 dol. trimis balsais skiria

Nelei Mazalaitei

už originalaus stiliaus ir lietuviško kolorito legendų knygą

Gintariniai Vartai,

kurioje autorė įprasmina žmogaus kentėjimus ir kelia šviesesnio gyvenimo pasiilgimą.

VINCAS RAMONAS
Jury Komisijos Pirmininkas

Čikaga,
1953 m. vasario mėn. 22 d.

P. GAUČYS
Sekretorius

Mazalaitės kūryba

Nelė Mazalaitė

Laureatė Nelė Mazalaitė, skinanti premijas vieną po kitos, yra atkakliai darbšti žemaitė, gimusi Darbėnuose, Kretingos apskrityje. Išėjusi gimnazijos mokslą, ji tarnavo įstaigose provincijoje, vėliau — Kaune. Literatūroje dalyvauja nuo 1928 metų, taigi šiemet sidabrinė sukaktis. Rašo ji ir eiles, bet daugiausiai pasižymi beletristikoje. Jau dienraštyje Ryte tilpo šios jos apysakos: Tolimame miške, Žuvėdros ir kitos. Jos kūrinių aptikdavome Naujoje Vaidilutėje, Ateityje, Naujoje Romuvoje, Židiny, Dienovidy, Lietuvos Aide ir kitur.

Jos apysakose ir novelėse gau su poetinių puošmenų — poezija prozoje — gausu ir romantinių nuotaikų, puošnus stilius ir — kaip dabar spausdinamuose premijuotuose „Ąžuoliniuose vartuose" — sklandi viso kūrinio konstrukcija, gilūs psichologiniai išgyvenimai, nors kaikuriais atvejais jos turtingas stilius ir poetinių elementų gausumas nustelbia net pačią fabulą.

Jos sukurtų knygų jau susidaro gražus sąrašas: Miestas, kurio nėra (1939 m.), Pajūrio moterys (1939 m.), Karaliaus ugnys (1942 m.). Tremtyje pasirodė jos Apversta valtis, Mėnuo vadinamas medaus, Legendos apie ilgesį, Gintariniai vartai.

Naujausias jos veikalas „Gintariniai vartai", susilaukęs Rašytojų Draugijos premijos, išleistas Liet. Knygos Klubo 1952 metais. Jame randame 29 legendas ir noveles, išspausdintas 248 pus lapių knygoje. Viename ankstybesniame pasikalbėjime, „Draugo" redakcijos paklausta kokiomis aplinkybėmis kūrė „Gintarinius vartus", autorė atsakė:

— Dvidešimt devynios aplinkybės. Nuo Spakenbergo tremtiniškos stovyklos ėjo jos drauge per Grohno pereinamąją skaistyklą ir Atlantą iki benamių palapinės Amerikoje. Visų fone buvo juodos, beviltiškos, menkiausios gyvenimo valandos. Tiems trumpiems rašiniams nereikia atskiro laiko, nei kokių sąlygų — kaip atodūsiui, kaip maldai, kaip širdies gėlimui ar ilgesiui.

Kitas laureatas, Jurgis Gliauda, vertindamas „Gintarinius vartus" jų pasirodymo proga, rašė:

— Tai dvidešimt devyni lietuviškojo paiūrio gintariniai karoliai, suverti tėvynės ilgesio į vieną vėrinį. Ir tas apysakaites skaitydamas negali nusikratyti įspūdžio, kad varstai pirštuose gintarinius karolius, lietuviškojo aukso karolius. Ir negali nepajusti, kad širdis ilgesingai krūpteli, kad junti savy kažin kokį pašvarėjimą, kad ataskamba dvasioje Gintarinių vartų vaizdai... Knyga skelbia, kad brutaliai galingas yra tik trapus prieš beginklį taurųjį. Knyga ryškiai priešpastato dvasią prieš jėgą.

Kaip Jurgis Gliauda pabrėžia, didžios meninės vertės „Gintariniai vartai" lietuvius kviečia tikėti pergalės viltimi. Premijuotoji knyga dedikuota autorės motinai ir jos mirusiam vyrui rašytojui Juozui Kruminui.

VĖLIAUSIŲ ŽINIŲ SANTRAUKA

— Valstybės departamento patarėjas Bohlen vakar paskirtas ambasadoriumi į Maskvą. Jis yra vienintelis gyvas amerikietis, žinąs ką velionis Rooseveltas kalbėjo Teherane privačiai su Stalinu, nes tuose pasikalbėjimuose ėjo vertėjo pareigas.

— Vidaus reikalų sekretorius McKay pasisakė už valstybės teisių Havajams suteikimą dar šiais metais. Jis kalbėjo atstovų rūmų vidaus reikalų komisijai, kuri pradėjo tą reikalą svarstyti.

— Darbo sekretorius Durkin vakar pradėjo darbą su komisija, kuri turėtų pasakyti kaip pataisyti Taft - Hartley įstatymą. Komisijoje yra darbdavių ir darbininkų atstovų.

— Karūnacijos proga Anglijoje skelbiama amnestija visiems paskutiniojo karo dezertyrams — jau sugautiems ir nuteistiems ar dar tebejieškomiems.

— Šiandien JT atnaujina savo nutrauktą sesiją. Sovietų delegacijai vėl vadovauja Višinskis, kuris vakar atvyko į New Yorką. Vėliau atvyksta ir britų užsienių reikalų ministras. Prez. Eisenhoweris siunčia Jungtinėm Tautom specialų laišką, kuris bus perskaitytas atidarant pirmąjį posėdį.

Rašo DR. AL. RAČKUS

SVEIKATA BRANGUS TURTAS

4204 Archer Ave. Chicago

Miego piliulės

Žmogus žino, kad be miego negalės ilgai ištverti, kad nuo nemigo sveikata pakriks, jėgos išseks ir amžius trumpės.

Kai žmogus nervinasi, tai negali užmigti, o kai neužmiega, tai dar labiau nervinasi. Ir sukasi taip tas baisusis ratas, o nelaimingasis suranda priemones nemigui nugalėti.

Amerikoje milionai žmonių negali užmigti, ir tūkstančiai lietuvių kamuojasi todėl, kad negali normaliai pamiegóti ir padoriai pasilsėti. Tad vieni jų šnapsinasi, kad geriau užmigtų, o kiti vartoja miego piliules (sleeping pills). Ir vieni ir kiti naikina savo sveikatą ir ardo savo gyvenimą.

Nemigas yra viena iš paprasčiausių kasdieninių problemų Amerikoje. Rodos tai nesvarbu, o visgi tuo klausimu yra susirūpinę gydytojai, mokslininkai, sociologai ir visokių sluogsnių veikėjai. Ir kaipgi nesirūpinti jei per vienus metus Amerikos laboratorijų dirbtuvėse pagaminama ne vienas tonas, bet daugiau 300 tonų migdomųjų piliulių. Amerikoje kasdien žmonės nuryja daugiau 8 milionų "sleeping" piliulių. Ir tų migdomųjų piliulių vartojimo pasekmės yra baisios.

Rimtieji mokslo žurnalai pabrėžia sekančius pavojus, kai žmonės be atodairos vartoja "sleeping pills":

(1) Nuo perdažno migdomųjų piliulių vartojimo gaunamas įprotis, kuris yra daug pavojingesnis negu morfinizmas ar alkoholizmas.

(2) Vaistinėse yra daugiau 60 rūšių įvairiais pavadinimais tų miegui piliulių bei kapsulių, kas eilinį žmogų dažnai suklaidina, bet gydytojai ir farmokologai puikiai žino, kad barbitolis yra tik barbitolis, nepaisant kaip jis būtų pakvėpintas ar paspalvintas. Barbitolis yra pavojingas nuodas ir perdidi doza užmuša žmogų.

(3) Migdomos piliulės (barbituratai) yra visiems prieinamos. Todėl savižudžiai panaudoja tas piliules labiau negu bet kuriuos kitus nuodus ar priemones savęs sunaikinimui. Dabar savižudysčių yra dešimteriopai daugiau negu kad seniau būdavo, kol dar migdomų barbituratų nebuvo išrasta. Visokie kriminalistai taipogi dažnai pavartoja migdomas piliules — kapsules žmonėms apiplėšti ar išprievartauti. Taigi tų barbituratų gaminimas ir vartojimas privalėtų būti griežtoje valdžios kontrolėje.

(4) Gavusieji barbituratinį įprotį patampa nedarbingi. Fiziniai ir moraliai jie nusilpsta. Tokie tai patampa visuomenei našta ir neproduktyvūs parazitai.

(5) Barbituratai blogiai veikia į centrinę nervų sistemą. Nuolatiniai barbituratinių piliulių vartotojai patampa vepeliais arba bepročiais.

Be to, barbituratai dažnai sukrikdo kepenis, inkstus, ausis, lytinius organus ir tt. Įvairios odos ligos taipgi gan dažnai atsiranda nuo migdomųjų piliulių.

Gydytojai prirašydami barbituratinius (migdomuosius) vaistus yra labai atsargūs, jei ligonis turi arteriosklerozą, augštą kraujospūdį, myokardinę (širdies) ligą, blogai veikiančius kepenis ar įsigalėjusią plaučių ligą, ar genitourinarinę ligą, ar blogai veikiančius vidurius, jei yra septinė toksemija, arba jei žmogus yra apysilpnis. Apysilpnį žmogų migdomieji vaistai dar labiau silpnina, tad nėra jokio senso silpną žmogų dar labiau "dopais" silpninti. Senesnio amžiaus žmonėms migdomosios piliulės ypatingai yra pavojingos.

Oi reikia saugotis barbituratų! Be daktaro priežiūros yra pavojinga vartoti miegui bet kokius vaistus.

Daktaro atsakymai į klausimus

Klausia V. K. — Noriu gauti patarimo dėl savo dukrelės. Dukté yra 4 metų amžiaus. Jogiomis ligomis nesirgusi išskyrus kokliušą. Ligos simptomai tokie: kas valandą, ar kas dvi (kitomis dienomis tas rečiau pasikartoja) ištinka lyg svaigulys, jos akys žiūri įbestos viršun, pati visai nustoja judėti ir tas trunka 10 — 20 sekudžių. Tą ligą pradžioj pastebėjom tik iš to, kad klausiama nieko neatsakė ir atrodė, jog tikrai nieko nebegirdi to antpuolio metu. Tas pats ir dabar — klausiama nereaguoja, akys atrodo mato ir sąmonės nenustoja — niekad negriūna ant žemės. Pradžioje ligos tam antpuoliui užėjus sukdavosi ratu ir galvytę perkreipusi. Dabar tų judėsių nedaro, bet visa, kaip įbesta stovi iki tas viskas praeina. Keletą kartų dainuojant užėjo, tai dar labiau — garsiau dainavo iki svaigulys praėjo. O šiaip, kaip minėjau, jinai stengiasi kuo ramiausiai išsilaikyti. Iš tėvų pusės nei vieno nei kito šeimoj nieko panašaus nėra buvę. Valgo ir miega kuo puikiausiai, svoris normalus, mokosi sekm. mokykloj ir stebėtinai gerai — jau pažįsta visas raides ir skaičius, daineles (tik liet.), beveik visas moka dainuoti. Visi kaimynai stebisi jos gabumais. Prieš du metu nelaimėje dvi mašinos nakties metu trenkė į mūsų namą, ir, žinoma, labai persigandome ir dukrelė pasidarė baimingesnė. Nelaimės metu policija ir ją įrašė į nukentėjusių sąrašą, bet tada nevedėm pas gydytoją ištirti, nes nieko baisesnio nesimatė. Dabar jau dvi savaiti kaip tiria ją lietuvis gyd., bet peršvietęs galvą nieko nerado (viskas tvarkoj); ištyrė šlapumą, viskas tvarkoj. Mes patys nuvedėme pas ausų, nosies, gerklės gyd. ir viskas tvarkoj, tik tonsilus atrado, tad sako per jauna išpjauti. Kaip tamstos nuomonė? Žodžiu, atsidūrėme tokioj nežinioj ir baisioj baimėj, kad ta liga nepasidarytų dar sunkesnė ir vėliau pagydyti bus sunku. Tad norėčiau žinoti iš gerb. daktaro: 1) Pirmiausia ar ta liga yra pagydoma ir kaip ilgai gali užtrukti, 2) Kur reikia ieškoti priežasčių dėl pa našių ligų; 3)Kas tai per liga, kaip vadinasi? Laukiame skubaus atsakymo ir malonaus patarimo kas daryti. Pastaba: duktė klausiama po antpuolio nieko nesiskundžia ir, atrodo, jog tas periodas (antpuolio metu) jai lyg nežinomas. Jokių kitų simptomų nėra, nei prakaituoja, nei pabala, nieko — viskas kaip sveika.

Atsakymas V. K. — Tonsilų mažytei naptartina išimti. Reikia tikėtis, kad iš to taip vadinamo "trance" išaugs ir užaugs sveikutė. Tamstos ir gero gydytojo rūpestinga priežiūra — tai viskas ko reikia jūsų dukrelei.

Naujas Kolumbijos kardinolas

Kolumbija neturėjo savo kardinolo. Šv. Tėvas specialiu raštu pakėlė Bogotos arkivyskupą į kardinolus. Vyko didelės iškilmės Bogotoje, kuriose dalyvavo Šv. Tėvo nuncijus Antonio Samore ir valstybės augštieji pareigūnai.

Naujojo kardinolo yra išleistas įdomus raštas, kuris draudžia katalikams leisti vaikus į indiferentiškas, protestantiškas ir mišrias mokyklas. Mokyklos, kur mokosi mergaitės ir berniu kai kartu, yra lygiai draudžiamos lankyti kaip ir protestantiš kos ir jų lankymas yra pavadintas „pecado grave" — sunkiąja nuodėme. Tas yra daroma atsižvelgiant į kolumbiečių rasę, kuri yra reikalinga specialiųjų auklėjimo priemonių.

Malda yra būtinybė

Prezidentas Eisenhoweris dalyvavo vad. „Maldos Pusryčiuose", kuriuos surengė Tarpt. Krikščionių Taryba. Susirinkusiems kongreso, vyr. teismo ir administracijos nariams prezidentas išreiškė savo kalboje pažiūras į maldą. „Malda yra būtinybė... ne tik ministeriams ir vadams, bet ir kiekvienam iš mūsų. Mūsų problemos yra tik tada tikram fokuse, kai mes nuo jų atsitraukę jieškom jų išrišimo maldoje".

PAIEŠKOJIMAS

Pajieškoma **Pranciška Normantaitė** iš Telšių (buvo išvežta į Vokietiją darbams), ir Kristina Sakaitė. Pajieško tėvai. Jieškomos arba žinantieji jų likimą, prašomi rašyti šiuo adresu: **St. Jankauskas,** 107 Glendale Ave., Toronto 3, Ont., Canada.

TELEVIZIJOS, RADIO IR FONOGRAFAI

GERA NUOLAIDA
Garantija — Išsimokėjimai
APARATŲ SUTAISYMAS
dirbtuvėse ir namuose atliekamas prityrusių inžinierių. Sąžiningas ir geras patarnavimas garantuotas.

DAINA TELEVISION
sales - service
3120 S. Halsted = DA-6-6887

PRADĖK TAUPYTI PAS...

MIDLAND SAVINGS
AND LOAN ASSOCIATION
4038 Archer Avenue — Chicago 32, Ill.
Telefonas: LAfayette 3-6719
KIEKVIENA SĄSKAITA APDRAUSTA IKI $10,000.00
Mokame Aukščiausius Dividendus
AUGUST SALDUKAS, Sekretorius

LIETUVIŲ AUDITORIJA
3133 So. Halsted St.
Telef. VICTORY 2-6172

KOVO MĖN. 1 D. — SEKMADIENĮ
J. NAUMIESTIŠKIO 3-jų veiksmų pjesė (BAISUSIS BIRŽELIS)
Režisorius Julius Balutis. Įėjimas $1.00 Pradžia 4:00 val. vakare

ŠEŠTAD. MAŽOJOJ SVET. groja trio: smuikas — Balys Pakštas, violenčelė — Arturas Jakavičius, piano — Rytas Babickas. Įėjimas nemokamas. Pradžia 7 val. vakare

TAUPYKITE SAUGIAI IR PELNINGAI!!
Mes kviečiame lietuvius pasidėti savo taupomus pinigus į Chicago Savings and Loan Association, kuri yra proporcionaliai viena iš smarkiausiai augančių taupymo įstaigų visoj Chicagoj. Pas mus kiekvieno taupomi pinigai yra pilnai apdrausti iki $10,000.00 by an Agency of the United States Government.
Chicago Savings suviršijo 28 metai kaip saugiai ir pelningai teikia visiems teisingą ir mandagų patarnavimą. Ji iš anksto neprižada, bet visada išmoka aukštą dividendą.
MŪSŲ TURTAS SIEKIA DAUGIAU DEŠIMTIES MILIJONŲ DOLERIŲ ($10,000,000.00)
CHICAGO SAVINGS and LOAN ASSOCIATION
6234 South Western Ave. — Chicago — Phone GRovehill 6-7575
JOHN PAKEL, President
LIETUVIŠKA ĮSTAIGA
Valandos: Pirmadieniais nuo 12 iki 8 val. vakaro. Antradieniais ir penktadieniais nuo 9 iki 4 po pietų. Ketvirtadieniais nuo 9 ki 8 vakaro. Trečiadieniais uždaryta visą dieną. Šeštadieniais nuo 9 ryto iki 2 po pietų.

TELEVIZIJOS IR RADIJO APARATŲ TAISYMAS
Sąžiningas ir garantuotas darbas
DARBO VALANDOS: 6 v.v.—10 v.v.
Šeštadieniais: 8 v. ryto — 10 v. vak.
M. RIMKUS, 4119 So. Francisco
Telef. YA. 7-1099

ALBINAS BENIULIS
ATLIEKA PERKRAUSTYMUS
ir įvairių daiktų perkraustymus
Taip pat persiunčiame į užsienį pakietėlius įvairaus maisto
Kreiptis:
2554 SO. HALSTED STREET
Tel. DAnube 6-3245

SIUVAMOS MAŠINOS ir RAŠOM. MAŠINĖLES
gaunamos geriausiomis sąlygomis
ARCHER SIUVIMO CENTRE
4170 S. Archer — BIshop 7-1045
Perka, taiso, elektrifikuoja

DR. JUZĖ AGLINSKAS
GYDYTOJA IR CHIRURGĖ
Vaikų ir moterų ligos
5159 South Damen Avenue
Medicine and Surgery Building
Val: antr. 9—1 ir 7—9 p. p., pirm., treč., penkt. 10—4 p. p. Šešt. 10—12
Ofiso tel. PR. 6-7809
Namų tel. TR. 4-1765

Tel. ofiso HE. 4-6699, rez. PR. 6-7333
DR. ANTANAS ALEKNA
(ALEKNAVIČIUS)
GYDYTOJAS IR CHIRURGAS
1957 W. Garfield Blvd.
VAL: 1—4 ir 6—9
Šeštadieniais nuo 1 iki 4 val. p. p.
išskyrus ketvirtad. ir sekmad.

Tel. ofiso ST 3-2320, rez. HE 4-4039
DR. JONAS BAKŠYS
GYDYTOJAS IR CHIRURGAS
745 West 77 St.
Rez. 6953 Washtenaw Ave.
Val.: pirmad., antrad., ketvirtad. ir penktad. 2—4 po pietų, 7—9 vak.
Treč. ir šeštad. 2—4 v. p.p.

DR. BR. BEINORIUS
GYDYTOJAS IR CHIRURGAS
6656 So. Halsted Street
Kampas Marquette Rd. ir Halsted St.
Val.: 7—9 kasdienų, šeštad. 3—5.
Tel.: Ofiso WE. 6-2811
Namų WA. 5-2990

Tel. ofiso VI. 7-6583, rez. RE. 7-7808
DR. BIEZIS
GYDYTOJAS IR CHIRURGAS
2201 West Cermak Road
VAL.: 1—3 popiet ir 7—8 v. vak
Trečiad. ir sekmad. ofisas uždarytas
Šeštad. tik nuo 1—3 val. popiet.
Rezid. 3241 W. 60th PLACE

Tel. ofiso HE. 4-5849, rez. HE. 4-2324
DR. PETER T. BRAZIS
GYDYTOJAS IR CHIRURGAS
2434 West 71st Street
Val. Pirm., ketvir., penkt. 1-4 ir 7-9
Antr. 1-5, treč. ir šešt. pagal sutartį

Ofisas ir rezidencija — YArds 7-3526
ir YArds 7-7410
DR. G. J. BYLAITIS
Vidaus, vaikų, nervų gydytojas
DR. JONAS VALAITIS
Gydytojas ir chirurgas
4038 So. Archer Ave.
VAL.: pirmad., trečiad., ir penktad. 6:30 iki 8:30 P. M.
Kitomis dienomis susitarus.

Tel. ofiso WA. 8-3060, rez. CO. 4-1187
DR. Z. DANILEVIČIUS
GYDYTOJAS IR CHIRURGAS
10748 So. Michigan Ave.
VAL.: (išskyrus šeštad. ir sekmad.)
Nuo 1 iki 4 v. p. p.; 7—9 v. vak
Ligonius priima tik pagal susitarimą
Rezid.: 10838 So. Wabash Ave.

Tel. ofiso VI. 7-0600, rez. VI. 7-7303
DR. BR. GAIŽIUNAS
GYDYTOJAS IR CHIRURGAS
(Spec. moterų ligos ir akušerija)
4055 Archer Ave.
Kampas Archer ir California Ave
VAL.: 2—4 ir 6—9 v. p. p.
Išskyrus sekmadienius.

Tel. ofiso YA. 7-1166, rez. DA. 6-1126
DR. J. GUDAUSKAS
GYDYTOJAS IR CHIRURGAS
756 West 35th Street
(kampas Halsted ir 35-ta gatvė)
VAL. 1—4 ir 6:30—8:30 p. p. kasdien išskyrus trečiadienius. Atidara šeštadieniais 1—4 val.
Rez. 3247 S. EMERALD AVE.

TELEFONAI
Ofiso Buto
Fillmore 3-2007 COlumbus 1-6190
DR. K. JABLONSKIS
GYDYTOJAS IR CHIRURGAS
154 North Broadway
MELROSE PARK, ILL.
Val. 6:30-9 val. vak., išskyrus sekm.

Ofiso GRovehill 6-4020
Rezidencijos HIlltop 5-1560
Dr. Alexander J. Javois
(JOVAIŠAS)
GYDYTOJAS IR CHIRURGAS
2423 West Marquette Rd.
VAL. 2—4 p. p. ir nuo 7—9 v. vak.
Trečiad. ir šeštad. pagal sutartį

Tel. ofiso PR. 6-8838, rez. RE. 7-9199
DR. A. JENKINS
GYDYTOJAS IR CHIRURGAS
(LIETUVIS GYDYTOJAS)
2500 West 63rd Street
VAL. kasdien nuo 2—4 p. p. ir 7:30 iki 9 val. Trečiad. ir šešt. uždaryta

PARDUODAME ANGLIS IR PEČIAMS ALIEJŲ
PERKRAUSTOME BALDUS
Patarnaujame gerai ir pigiai

STASYS FABIJONAS
2146 SO. HOYNE AVE.
Tel. VIrginia 7-7097

GRovehill 6-1595
DR. ALDONA A. JUSKA
AKIŲ LIGŲ SPECIALISTĖ
PRITAIKO AKINIUS
Valandos: 9—12 ir 7—9 v. v. pagal susitarimą išskyrus trečiadienius
2422 West Marquette Rd

Ofiso ir buto tel. OL. 2-1381
DR. F. V. KAUNAS
GYDYTOJAS IR CHIRURGAS
1336 So. 49th Ct., Cicero
Kasdien 10—12 ryte ir 5—8 v. vak.
Šeštadieniais 10—2 v. ir 4—6 v. v.
Butas 1832 So. 49th Ct.

Telefonas REliance 5-1811
DR. WALTER J. KIRSTUK
PHYSICIAN and SURGEON
(LIETUVIS GYDYTOJAS)
3925 West 59th Street
VAL. 2—4 popiet. 6:30—8:30 vak.
Trečiad. pagal sutartį

Tel. ofiso ir buto OLympic 2-4159
DR. P. KISIELIUS
GYDYTOJAS IR CHIRURGAS
1435 So. 49th Ct., Cicero
Kasdien 1—3 v. ir 6—8 v. vakaro.
Šeštadieniais 12—2 v. ir 5—6 v. v.
Butas 6604 So. 49th Ave.

Ofiso telef.: LAfayette 3-3210, jei neatsiliepia, šaukite KEdzie 3-2368
DR. EMILY V. KRUKAS
GYDYTOJA IR CHIRURGĖ
4146 S. Archer Ave.
VAL. Kasdien popiet nuo 12-2:30 v.
Vak. pirm., antr., ketvir. 6-8:30 v.
Trečiadienį tik susitarus

Tel. ofiso YA. 7-5557, rez. RE. 7-4966
DR. FRANK C. KWINN
(KVIEČINSKAS)
GYDYTOJAS IR CHIRURGAS
1651 West 47th Street
LIGONIUS PRIIMA: Kasdien nuo 2 val. iki 4 v. popiet. Nuo 7 v. iki 8:30 v. v. Išskyrus trečiad. ir šeštad. vak.

DR. ANTANAS LIPSKIS
GYDYTOJAS IR CHIRURGAS
4206 West 26th Street
Val. antrad., ketvirtad. ir šeštad. 7-9 v. v. Kitu laiku pagal susitarimą.
Tel. Ofis. LA 1-4316; Rez. CR 7-8315

Tel. ofiso GR. 6-5399, PR. 6-4732
DR. A. MACIUNAS
GYDYTOJAS IR CHIRURGAS
2423 West 63rd Street
(kampas 63 ir Artesian)
VAL. 2—4 p. p. ir nuo 6—8 v. vak.
Šeštad. 2—4 p. p.
Trečiad. ir sekmad. uždaryta

Telefonas — PUllman 5-8277
DR. I. E. MAKARAS
GYDYTOJAS IR CHIRURGAS
11750 S. Parnell
Val. kasdien 2—4 popiet ir 6—8 v. v.
išskyrus trečiadienius

Ofiso tel. PU 5-5575, rez. VI 7-2489
DR. F. MAŽEIKA
GYDYTOJAS IR CHIRURGAS
10756 S. Michigan Ave.
Pirmad., antrad., ketvirtad. ir penkt. nuo 4:30 po pietų iki 8 vak. Šeštad. nuo 12 iki 3 vak. po pietų.
Trečiadieniais tik susitarus

Dr. Edward B. MURAUSKAS
GYDYTOJAS IR CHIRURGAS
2750 West 71st Street
(prie California Ave.)
LIGONIUS PRIIMA: kasdien nuo 1 iki 4 ir nuo 7 iki 9 v. v. Šeštad. nuo 2 iki 4 v. Trečiad. pagal susitarimą.
Susitarimui skamb. GRo. 6-1221, jei neatsiliepia — Vincennes 6-3900

Ofiso ir buto telef. HEmlock 4-5815
DR. A. NARBUTAS
GYDYTOJAS IR CHIRURGAS
6757 S. Western Ave.
Val.: 6:30-8:30 val. vak.
Treč. ir šešt. 2-4 p. p.
Šešt. vak. ir sekm. uždarytą

Ofiso telefonas Virginia 7-1886
DR. AL. RAČKUS
GYDYTOJAS IR CHIRURGAS
4204 Archer Avenue
VAL. kasdien nuo 2:00 iki 9:00 v.
Trečiad. ir sekmad. tik susitarus

Dr. Antanas Rudokas, O. D.
Tikrina akis; pritaiko akinius
ketčia stiklius ir rėmus
1701 S. Damen Ave., Chicago, Ill
Šaukite — YA. 7-7381
Priima: vakarais 6 iki 9, šeštad 10 ryto iki 4; trečiad. ir sekmad tik susitarus

Tel. ofiso CL. 4-0253, rez. YA. 7-6388
DR. A. Z. ŠAULYS
GYDYTOJA IR CHIRURGĖ
1645 So. Ashland Ave. (kamb. 211)
Val. 12-3 ir 6:30-8:30 p. p.
Treč ir šešt 1-4 p. p.
Rez. 4120 So. Talman Ave.

Tel. ofiso YA 7-0554, rez. MI 3-2880
DR. CHARLES SEGAL
GYDYTOJAS IR CHIRURGAS
4740 So. Ashland Avenue
(antras augštas)
OFISO VAL.: 10 iki 12 v. ryto nuo 2 iki 4 v. p.p.; nuo 7 iki 8:30 v. v.

Telef. offiso SEeley 3-6122
DR. L. SEIBUTIS
GYDYTOJAS IR CHIRURGAS
ROOSEVELT MEDICAL CENTER
1212 So. Ashland Ave.
Val.: kasdien nuo 12:00—8:30 p. p.
Resid. 6419 So. Maplewood
Telef. HEmlock 4-5445

DR. J. J. SIMONAITIS
GYDYTOJAS IR CHIRURGAS
Naujas adresas: 4255 W. 63rd St.
Ofiso tel. REliance 5-4410
Rezid. telef. GRovehill 6-0617
Valandos: 1—3 p. m. 6—8 p. m.
Trečiad. ir šeštad. pagal sutartį

Tel Ofiso TR. 4-6000 Rez. RO. 2-5861
DR. J. STARKUS
GYDYTOJAS IR CHIRURGAS
653 West 79th Street
Rezid. 1908 South Troy Street
Val. pirm., antrad., ketv., penkt. 1—4 ir 7—8:30
trečiad. ir šešt. 9—12

DR. STRIKOL
GYDYTOJAS IR CHIRURGAS
4645 So. Ashland Ave., Chicago
VAL. nuo 2—4 ir 6—8; trečiad., šeštad. ir sekmad. tik pagal sutartį.
Tel. ofiso YA. 7-4787, rez. PR. 6-1936
Jei neatsiliepia šaukit Midway 3-0001

DR. FL. TALLAT-KELPŠA
GYDYTOJAS IR CHIRURGAS
Spec. chirurginės ligos
DR. E. TALLAT-KELPŠA
GYDYTOJAS IR CHIRURGAS
5002 West 16th Street
Valandos: kasdien 2—8 p. p.
Šeštadieniais 10—12 ir 2—4 p. p.
Tel. Ofiso TO 3-0959 Rez.: RO 2-2387
Jei neatsiliepia šaukit CEntral 6-2294

Tel. ofiso HE. 4-2123, rez. PR. 6-8484
DR. V. P. TUMASONIS
GYDYTOJAS IR CHIRURGAS
Spec. chirurginės ligos
6255 South Western Avenue
VAL. kasdien 2—4 p. p. ir 6—8 vak
Šešt. 2—4 p. p. Trečiad. ir sekmadieniais uždaryta

Telefonas DAnube 6-4125
DR. A. VALIS-LABOKAS
GYDYTOJAS IR CHIRURGAS
Spec. Moterų Ligos
3267 S. Halsted St.
Val.: 1-4 ir 6-8 vak.
Šeštadieniais 1-4 v. p.p.

Tel. ofiso VI 2-1581 Rez. DR 3-6756
DR. V. VILEIŠIS
GYDYTOJAS IR CHIRURGAS
Kampas Halsted ir 31-os gatvių
802 W. 31st Str.
Priėmimo valandos: 6—8:30 p. p.
Šeštadieniais 1—4 p. p.
Trečiadieniais tik susitarus

Tel. ofiso PR. 6-6446, rez. HE. 4-3150
DR. F. C. WINSKUNAS
GYDYTOJAS IR CHIRURGAS
2420 West Marquette Rd.
VAL. nuo 2 iki 4 p. p.; 6 iki 8 vak
Trečiad. ir šeštad. pagal sutartį

Tel. ofiso CA. 6-6257, rez. PR. 6-6659
DR. P. Z. ZALATORIS
GYDYTOJAS IR CHIRURGAS
1821 So. Halsted Street
Rezid. 6600 S. Artesian Ave.
VAL. 11 v. iki 3 p. p.; 6—8 v. v.

Telefonas OLympic 2-4276
DR. P. ATKOČIUNAS
DANTISTAS
1446 So. 49th Court, Cicero
VAL. antr., ketv. 10-12, 2-6,7-9 p.p.
penkt. 3—6, 7—9 p. p.
3147 S. Halsted St., Chicago
VAL.: pirm., treč., šešt 3—6 p. p.
penkt. 10—12 ryte

DR. B. G. BRUZAS
DANTISTAS
Priėmimo valandos pagal susitarimą
4003 Archer Avenue
Truputį į rytus nuo California
Tel. YArds 7-7772

DR. A. P. STULGA
DANTISTAS
2723 West 71st St.
Priėmimo laikas pagal susitarimą
Telefonas GRovehill 6-6785

DR. ANTHONY WILLIAMS
(VILIMAS)
DANTISTAS
6322 South Western Avenue
Priėmimo laikas pagal susitarimą telefonu.
Telefonas GRovehill 6-3642

DR. G. SERNER
LIETUVIS AKIŲ GYDYTOJAS
25 metų patyrimas

Tel. YArds 7-1829
Pritaiko akinius
Kreivas akis ištaiso
Ofisas ir akinių dirbtuvė
756 West 35th Street
VAL. nuo 10 iki 2, nuo 6 iki 8, trečiad. nuo 10—12; šeštad. 10—3 p. p

DR. J. J. SMETANA, JR.
OPTOMETRISTAS
1801 So. Ashland Avenue
VAL. pirmad., antrad., ketvirtad., penktad. 9:30—12; 1:30—8 v. v.
trečiad. uždaryta, šeštad. 9:30 iki 12; 1:30 iki 3 val. po pietų
CAnal 6-0523 Platt Bldg.

Jei turite parduoti ar išnuomoti, pasiskelbkite smulkių skelbimų skyriuje. Skelbimą galite perduoti telefonu: VIrginia 7-6640.

DRAUGAS

THE LITHUANIAN DAILY FRIEND
2334 S. Oakley Ave., Chicago 8, Ill. Tel. Virginia 7-6640; 7-6641; 7-6642
Entered as Second-Class Matter March 31, 1916, at Chicago, Illinois
Under the Act of March 3, 1879.

Member of the Catholic Press Ass'n
Published daily, except Sundays, by the Lithuanian Catholic Press Society.

SUBSCRIPTION RATES
$8.00 per year outside of Chicago
$9.00 per year in Chicago & Cicero
$8.00 per year in Canada
Foreign $11.00 per year.

PRENUMERATA:	Metams	½ metų	3 mėn.	1 mėn
Chicagoj ir Ciceroj	$9.00	$5.00	$2.75	$1.25
Kitur JAV ir Kanadoje	$8.00	$4.50	$2.50	$.100
Užsienyje	$11.00	$5.50	$3.00	$1.35

Redakcija straipsnius taiso savo nuožiūra. Nesunaudotų straipsnių nesaugo, juos grąžina tik iš anksto susitarus. Redakcija už skelbimų turinį neatsako. Skelbimų kainos prisiunčiamos gavus prašymą.

Laukiama iniciatyvos ir veiksmų

NAUJI GALIMUMAI

Jau žinom, kad naujoji JAV vyriausybė palaikys Jungtinių Tautų organizaciją. Tačiau dar aiškiai nesame girdėję, kokios linijos ji laikysis sprendžiant opiąsias tarptautines problemas. Nei valstybės sekretorius p. Dulles nei patsai prez. Eisenhoweris nėra to reikalo išryškinę. Nieko aiškesnio nėra pasakęs ir naujasis atstovas prie Jungtinių Tautų p. Henry Cabot Lodge, kuriam Prezidentas yra davęs plačias teises. Gal šitoji tyla yra reikšminga, nes kaip lietuviškas priežodis sako, "tyla — gera byla".

Ligšiol šaltajame kare su Sovietų Rusija, taip pat ir Jungtinėse Tautose Amerika ir kitos vakarų demokratijos veik visą laiką buvo defenzyvoje. Visur komunistai puolė, o mes tik gynėmės. Jie varė propagandą, įtarinėjo, šmeižė ir melavo, o vakarų demokratijos teisinosi ir gynėsi. Visa iniciatyva, atrodė, buvo Kremliaus rankose.

Jei visur kitur žadama pereiti į pozityvią politiką, tai nereiktų atsilikti ir Jungtinių Tautų organizacijoje dalyvaujant. Dabar turimi visi galimumai ir čia pereiti į ofenzyvą. Gana nuolaidumų. Jungtinės Tautos turi tarnauti pasaulio taikai atstatyti ir palaikyti, o ne tarnauti Kremliui ir jo satelitams kaip komunistiškos propagandos forumas.

REIKIA, PAGALIAU, EITI PRIE IŠVADŲ

JAV atstovas p. Lodge tuoj turėtų daryti žygius dėl Korėjos karo. Jei Sovietų Rusija nori pasilikti šioj organizacijoj, teatšaukia komunistų militarines jėgas iš Korėjos ir teleidžia to krašto žmonėms atsistatyti laisvą, nepriklausomą ir demokratinį gyvenimą.

Kaip atsimename, kiek daug triukšmo kėlė Višinskis ir kiti komunistų atstovai JTO posėdžiuose dėl kongresmano Kersteno amendmento prie Bendrojo Saugumo Akto, paskirant šimtą milionų dolerių prieškomunistinei akcijai. Sovietai Ameriką apšaukė agresore. Jie suriko, kad JAV užsimojo kištis į kitų valstybių vidaus reikalus. Buvo puolami prez. Eisenhoweris ir sekr. Dulles, kurie matė reikalo pareikšti, kad iš "containmento" politikos bus pereinama į pavergtųjų tautų laisvinimo politiką. Šio nusistatymo turės laikytis ir p. Lodge. Jei sovietai ir dabar tik savo šlykščią propagandą teskelbs iš JT tribūnos ir nekooperuos pastangose taiką atstatyti ir palaikyti, sovietų reprezentantai turi būti paprašyti išeiti lauk iš tos organizacijos.

PRIMENA PABALTIJĮ

Katalikų savaitraštis "America" savo vedamajame straipsnyje apie JAV iniciatyvą JT organizacijoj, tarp kitų dalykų, visai teisingai pastebėjo, kad p. Lodge tikrai efektingai galės atsakyti į sovietų priekaištus dėl JAV užsimojimo kištis į kitų tautų vidaus reikalus. Jisai galėtų paimti iniciatyvą iš Višinskio rankų, primindamas, kad sovietai kriminališkai įsikišo į kitų valstybių reikalus, kuomet jie pagrobė Pabaltijo valstybes. Toliau šis laikraštis pabrėžia, kad betkokia intervencija padėti pavergtiems laimėti nepriklausomybę tai nėra, taip sakant, "diktatoriška tarptautinė teisė", bet humanitariška, teise paremta, intervencija.

Vadinas, JAV ir kitos vakarų demokratijos turi ne tik teisę, bet ir pareigą rūpintis sovietų pavergtųjų tautų ir valstybių išlaisvinimu.

Reikia laukti, kad p. Lodge bandys įtraukti JTO darbotvarkėn genocido sulaikymo Pabaltijy klausimą, Katyno skerdynes, žydų žudymą etc. Laisvasis pasaulis ir ypač komunistų pavergtieji žmonės laukia iš JAV naujos iniciatyvos ir pozityvių veiksmų.

Pažangi organizacija

Lietuvių R. K. Susivienijimo vykdomoji taryba atlaikė metinį susirinkimą (vasario 12 — 14 dd). "Garso" pranešimu, Centro sekretoriaus ir iždininko paruošti finansiniai raportai, susirinkime peržiūrėti ir priimti, parodo, kad pereitą pusmetį mūsų Susivienijimas vėl padarė tvirtą pažangą finansiniu atžvilgiu. Visi fondai padidėjo, ypatingai apdraudos ir pašalpos fondai. **Bendrai per paskutinius šešis pereitų metų mėnesius organizacijos turtas padidėjo $42,847.34. Per ištisus 1952 metus turtas paddiėjo $106,123.30.** 1951 metais gruodžio 31 organizacijos turtas siekė $1,974,580.27, **gi 1952 metų gruodžio 31 turtas pasiekė $2,080,703.57.**

Susirinkime pasidžiaugta dviem dideliais laimėjimais. Pirmas laimėjimas — **išmokėjimas nariams antrojo dividendo.** Nei viena kita fraternalinė lietuvių organizacija ikišiol tokio dividendo savo nariams nemokėjo ir nemoka. Kitas laimėjimas — **sutvarkymas geresnio atlyginimo kuopų finansų sekretoriams už jų svarbų ir atsakomingą darbą — kolektavimą narių duoklių, jų sutvarkymą ir persiuntimą į centrą.** Ilgą laiką buvo planuota ir svarstyta, kaip kuopų sekretoriams atlyginti už jų pasišventimą. Daugely kuopų nariams buvo sunku gauti tinkamus narius užimti fanansų sekretorių vietas. Dabar nustačius geresnį atlyginimą, reikia tikėtis, šią problemą kuopose bus daug lengviau išspręsti.

Susirinkime buvę daug svarstyta naujų narių prirašinėjimo reikalai. Vykdomoji Taryba kreipėsi į visus organizacijos veikėjus ir visus narius prašydama rūpestingiau padirbėti, kad mūsų Susivienijimas ir narių skaičiumi sparčiau augtų.

Nuo savęs galime tiek pridėti, kad lietuviškųjų organizacijų augimas ir stiprinimas šiandien yra pirmaeilis dalykas. Jis glaudžiai susiriša su lietuviškumo išlaikymu ir su Lietuvos išlaisvinimo darbais. Tie darbai, aišku, bus žymiai sėkmingesni, jei mūsų organizacijos bus gausingos, finansiškai stiprios ir gerai, pavyzdingai tvarkomos. LRKSA tokio augimo ir stiprinimo yra vertas.

Apžvalga

Atomo šnipų byla

K. Br.

Trumputė istorija

Atomo šnipai Julius Rosenberg ir jo žmona Ethel mirties bausme buvo nuteisti 1951 m. kovo 29 d. Teisėjas Irving Kaufman paskyrė š. m. sausio 14 d. pasmerktuosius nuvežti į elektros kėdę, bet atidėjo bausmės įvykdymą kovo 9 d. savaitėje, kad jie galėtų kreiptis į JAV prezidentą, prašydami malonės.

Atomo šnipai mirties name Sing Sing atydžiai klausėsi specialių žinių biuletenį per kalėjimo radiją. Oro bangomis šnipų ausis pasiekė žinia: Prezidentas Eisenhoweris atsisakė pakeisti mirties sprendimą. Du pasmerkti šnipai kalti nusikaltimu prieš žmoniją — pareiškė prezidentas — ir jie tai turi išpirkti savo gyvybėmis.

Prezidentas šį sprendimą išnešė be skubos ir kaprizų. Su šnipų byla jis susipažino dar prieš įžengiant į Baltuosius Rūmus. Nuteistųjų advokatas Bloch savo rašte prezidentui nenurodė jokių kaltę švelninančių aplinkybių ir tvirtino, kad jie esą "nekalti".

Vasario 20 d. Jungtinių Amerikos Valstybių Apeliacinis Teismas nukėlė bausmės vykdymą iki 1953 m. kovo 30 d., kad duotų laiką naujai apeliacijai Augščiausiame Teisme.

Popiežius Pijus XII neprašė...

Praeitąją savaitę Chicagos didieji laikraščiai dėjo rėkiančias antraštes: Popiežius prašo pasigailėti Rosenbergų ir panašiai. Daugelis apstulbo, skaitytojai visaip komentavo. Popiežiaus Pijaus XII adresu sukurta necenzūriškų išsireiškimų. Vienas Chicagos laikraštukas, parašytas lietuviškomis raidėmis, bet tarnaujas Kremliui, reiškė džiaugsmą ir kaltino mus, kad tylime. Mes laikomės dėsnio: nerašyk netiesos, patikrink žinios autentiškumą ir tt.

Ir, va, dabar rašome. Ir kaip gi ištikrųjų yra? Popiežius Pijus XII nereikalavo ir neprašė pasigailėjimo atomo šnipams Juliui ir Ethel Rosenbergams, bet tiktai patiekė informacijas, kad jis gavęs daug prašymų jų reikalu.

Tuo klausimą pareiškimą padarė Apaštališkasis delegatas arkivyskupas Amleto G. Cicognani Jungtinėms Amerikos Valstybėms. Ir tai buvo patvirtinta buvusio U. S. Atty. Gen. James P. McGranery.

McGranery, atostogaująs Palm Beach, Fla., pareiškė spaudos atstovams, kad nebuvo raštiškojo susisiekimo tarp Teisingumo departamento ir Vatikano dėl Rosenbergų. **Bet jis pasakė, kad Apaštališkasis delegatas pranešė jam žodžiu praeitųjų metų gruodžio mėn, kad popiežius Pijus XII gavęs prašymų dėl Rosenbergų, kurie pasmerkti mirti.**

McGranery pabrėžė, kad nebuvo paties popiežiaus Pijaus XII prašymo pasigailėti — suteikti mielaširdystę, bet tik pranešimas, jog Popiežius gavęs prašymus, kad jis tarpininkautų. Jo pareiškimas išaiškino, kad popiežius Pijus XII aktualiai nesikreipė į prezidentą Eisenhowerį dėl šnipų pasigailėjimo. Osservatore Romano, Vatikano laikraštis, buvo parašęs, kad jis kreipės.

Apaštališkojo delegato pareiškimai

Apaštališkoji Delegacija Washingtone pareiškė: Prašant Šventajam Sostui Apaštališkoji Delegacija praeitųjų metų gruodžio mėn. susisiekė su Teisingumo departamentu dėl to, kad Šventas Tėvas gavo daug ir užsispyrusiai reikalaujančių prašymų tarpininkauti dėl Juliaus ir Ethel Rosenbergų, remiantis meilės motyvais. Įsigilinti į pačią bylą Popiežius neturėjo galimybės, jis norėjęs atkreipti JAV pareigūnų dėmesį.

Kadangi spauda pradėjo rašyti, jog popiežius Pijus XII prašo pasigailėti Rosenbergų, arkivyskupas Amleto G. Cicognani, Apaštališkas delegatas JAV, tada pasiuntė laišką Sherman Adams, prezidento Eisenhowerio pagelbininkui, pažymėdamas jam apie savo pareiškimą spaudos žmonėms. Laiške arkivyskupas Cicognani taipgi pareiškė: Be to, man yra pavesta Šventojo Sosto informuoti JAV autoritetus, jog Vatikane gauta daug naujų reikalavimų, kad Šventas Tėvas tarpininkautų dėl Rosenbergų pasigailėjimo ir kad kairieji laikraščiai įtikinėja, jog Jo Šventenybė nieko nepadarė.

Išvada: Popiežius Pijus XII neprašė pasigailėjimo šnipams Rosenbergams, tik Vatikanas konstatavo faktą, kad Popiežius prašomas tarpininkauti dėl Rosenbergų pasigailėjimo.

Jesse Freemano širdis buvo sustojusi 15 minučių laike operacijos. Gydytojas tuojau pradėjo masažuoti širdį ir vaiko gyvybė buvo išgelbėta. Kartu su vaiku yra motina. (INS)

Mašina pati

Washington. II. 14 d. (INS). Išrasta mašina, kuri pati atskiria kiaušinių spalvą ir pati stumia juos į atitinkamas dėžes. Iki šiol turėjo žmogus skirti baltus kiaušinius nuo rudųjų.

ŠAUKSMAS IŠ PAKISTANO

VYTAUTAS SEIRIJIS

Akylesnis skaitytojas — žinoma, labai retas — pamins, kad prieš porą metų šiame pačiame dienraštyje buvo mėginta pateikti vienos lietuviškos šeimos gyvenimą Pakistane. Laiškų, čia atsibloškusių iš ano prišvinkusio Azijos kampo, ištraukėlės byloja daug daugiau, negu ten neviešėjęs galėtų įsivaizduoti.

Žmonės gyvena gatvėse, buvo pasakojama. Gatvėse miega, valgo, prausiasi ir dirba. Purvini, apskretę, ligoti, nelaimingi, tinginiai ir elgetos. Tai tarp šių žmonių maišosi ir dirba Dr. Jakševičienės šeima.

Tiesa, ten esama ir europiečių, ten viešpatauja anglai, ten sutiksi ir turtingų vietinių. Bet ne jiems priklauso šie lietuviai. Ne anglų koncernai juos išlaiko, ne turtingų vietinių rūmuose jie darbuojasi. Ji yra Pakistano kariuomenės gydytoja su tokia alga, iš kurios negali pragyventi. Tik prietelių parama iš Jungtinių Amerikos Valstybių padeda išsiversti, padeda apsirengti ir aprengti vaikus. Iš gydytojos laiškų dvelkia nepaprasta desperacija. Ir ši desperacija kamuoja jau tris metus. Jau tris metus ana lietuvių šeima negali surasti jokio plyšio, pro kurį būtų galima iš ten išsisprausti.

Kaip jie ten pateko

Gal daug kas stebėsis, kaip kalbama šeima ten pateko. O jos kelias buvo labai paprastas ir natūralus.

Tremtinių emigracijai pajudėjus, Jakševičiai, kaip daugumas, ruošėsi vykti Amerikon ir net turėjo reikalingus dokumentus. Tačiau emigracinė komisija, nei ir po didelių pastangų ir kelių tikrinimų bei ilgų varginimų, jų nepraleido. Nepraleido dėl vyresniosios dukrelės sveikatos. Bijodami visam laikui likti Vokietijoje, sutiko vykti Pakistanan, kurio komisija tuo metu tremtinių tarpe medžiojo gydytojus ir inžinierius. Tai buvo vienintelis pasirinkimas, likęs šiai sėkmės neaplankytai šeimai. Kai kiti nušvitusiais veidais plaukė į Jungtines Amerikos Valstybes, Jakševičių keturių asmenų šeima su skaudančia širdimi paliko Vokietiją ir išsileido nežinoman Pakistanan, kuris pasirodė esąs labai nesvetingas.

Naturalu, kad, pajutę aną nepasiturinčiam europiečiui nepernešamą gyvenimo būdą, Jakševi-

(Nukelta į 4 psl.)

Kiek sutaupysite šiais metais?

Dabar, pradedant naujus metus, laikas užsibrėžti tikslą sutaupyti tam tikrą sumą. Apdraustoje įstaigoje bus nesunku taupyti ir gauti gerus dividendus.

Taupykite asmeniškai arba per paštą

UNIVERSAL SAVINGS AND LOAN ASSOCIATION

1800 So. Halsted Street Chicago 8, Illinois

Telefonas: HAymarket 1-2028

INSURED

Valandos: Pirmadieniais, antradieniais ir penktadieniais nuo 9 ryto iki 4 val. vakaro. Ketvirtadieniais nuo 9 ryto iki 8 vakaro. Trečiadieniais uždaryta. **Šeštadieniais nuo 9 val. ryto iki 3 val. p. p.**

JURGIS GLIAUDA

ORA PRO NOBIS

PREMIJUOTASIS ROMANAS

PIRMOJI DALIS

(Tęsinys)

— Rašyti tą romaną pagal įsakymą? Ne, aš atsisakau...

— Hm, — Vaitkūnas dabar jau galėjo žiūrėti į ją. — Aišku, tai jūsų reikalas. Aš tiktai su gerais norais. Tai tik jūsų reikalas. — Jis staptelėjo valandėlę ir paklausė:

— Mano laiškus iš kalėjimo tau perdavė?

— Taip, aš juos gavau.

— Ar ir skaitei? Kad aplankyti prašiau. Kad apie meilę tau rašiau.

— Juozai, nekalbėkime apie tai. Aš nenoriu. Aš ištekėjusi. Aš vaiką turiu.

— Praeitis neturi bijoti dabarties. Apie praeitį kalbėti galima. Va, tave pamačiau ir noriu seną žaizdą pajaudinti. Kalėjime sėdėti, ne universitete. Sunku.

— Mūsų Algirdas dabar kalėjime sėdi.

— Tai žinau.

— Žinai?

— Tavo motina pasakė. Gaila vaikio, bet nieko nepadarysi. Nereikėjo donkichotiškai su malūnais kovoti. Aš gi žinau, kad jūs visi tada bijojote manęs. Ir tu su kitais. Dėl ko tu tada neatlankei manęs? Dėl to, kad aš komunistas? Aš jums visiems tada lyg iš pragaro išėjęs pasirodžiau. O tu jiems pasidavei. Viską užmiršai? Paniekinai viską?

— Ką tu vadini "viską"? Aš niekur nematau to "visko".

— Aš nesiginčysiu. Neprikaišioju aš dabar. Aš tiktai savo ano meto apmaudą paminėjau. O Jiesios žibuoklėles užmiršai? Aš jų niekad neužmiršiu.

— Kad tu man kalbėjai apie meilę ir žibuokles rinkai. Tai nesuriša. Klaida taip manyti.

Marija paraudo. Krikštolinį spindesį pamatė jis jos akyse. Keistas jausmas jau valdė jį. Marijos artumas traukė prie jos. Bet jos idealizavimas, jos dievinimas, kaip tai buvo jo mintyse, vienumoje, kito. Jame greta Marijos patrauklumo jausmo kilo ir neapykanta jai, visiems tiems namams, kur ji gyvena, tam jaukumui, kuris supa ją kito žmonos ir motinos skraiste. Jis dabar neapkentė jos šeimos laimę, matydamas, kad ji gyvena ir rūpinasi kitu.

— Padainuok man ką nors, — pasakė jis dusdamas. — Padainuok, kaip anksčiau dainavai. Aš atsisėsiu, užsimerksiu, o tu padainuok.

Ji, nieko nesakydama, žiūrėjo į jį su baime ir gailesčiu. Nuožmios neapykantos priepuolis supurtė jį. Jis galėjo dabar ją sugriebti ir apkabinti. Jo rankos drebėjo.

—Padainuok, — pakartojo jis griežtai ir vis dusdamas. — Bent valandėlę. Aš paklausysiu ir išeisiu. Tiek tik prašau. Argi nematai, kad aš tavo dainos pasiilgęs. Aš iš meilės tau pamišęs, — sustenėjo jis. — Iš neapykantos ir meilės.

Marija balo; jos auksinis įdegimas pasidarė pelenų spalvos.

— Na, — nekantriai ištarė jis. Jis nusigando, kad Marija išbėgs iš kambario.

— Juozai, neik pas mus, — pasakė Marija gailiai, maldaujančiai. — Aš ištekėjusi. Aš motina. Apsigalvok. Neik pas mus. Aš vyrui pasakiau, kad tu mano rankos tada prašei...

Lyg kas suduotų jam antausį, taip jis krūptelėjo. Jo veidas išsikraipė; gili raukšlė krito kakton, o po raukšle pabrinko skersinė tvinksinti gysla.

— Pasakei, nenuslėpei, pasijuokei, — ištarė jis.

Staigiu judesiu jis puolė prie jos ir atsiklaupė prieš ją. Ji nepažengė atgal; ji, tik pakėlus pečius ir atkišus alkūnes, lyg pamėgino pasitraukti nuo jo atbula. Ji atsilošė atgal nuo jo staigaus judesio, bet jis jau kaire ranka apkabino jos kojas ir ekstazės beprotiškume pradėjo bučiuoti jos suknelę. Jis išplėšė revolverį iš kelnių kišenės ir ištiesė jai.

— Nušauk mane. Nušauk. Meilė kaip mirtis. Stipri. Nušauk...

Jis virpėjo dėl svaigulio mirti nuo jos rankos. Sekundę jis laukė, kaip šalta revolverio tūta įsirems į jo galvą. Jis sustingo tame buriančiame jį laukime. Pasilenkusi ties juo, ji stengėsi išsivaduoti iš jo rankos ir, vis labiau liesdama, jį svaigino. Revolveris, sunkiai subildėjęs, nukrito ant grindų iš jo delno. Dešine ranka dabar jis apkabino ją per juosmenį.

—Tu mane myli, — šnibždėjo jis žiauriai, nekreipdamas dėmesio į jos rankas, kuriomis ji stūmė jo galvą, negalėdama išsiplėšti iš jo glėbio.

Akimirką jie sustojo kovoje, lyg rinkdamiesi naujų jėgų. Tą pat akimirką skardūs žingsniai sudundėjo užpakaliniais laiptais iš viršaus apačion, prie virtuvės.

Vaitkūnas paleido Mariją, sugriebė revolverį, perbraukė ranka per plaukus ir sėdo ant sofos.

— Galima? — pasigirdo malonus, įsiteikiantis prašymas iš virtuvės. Ir pasirodė ponia Volkovienė, pilna, stangri ir susijaudinusi. Ji atnešė į kambarį pilną baltų, matiniai žvilgančių dantų šypsnį. Ji matė Vaitkūną vaikščiojant po gatvę, įeinant į Šatrių butą, todėl ji ryžosi, rūpestingai apsirengė, išsigražino ružu ir pudra ir atbėgo jieškoti pažinties.

Sujaudinta minties, kad tuoj ji kalbės su revoliucijos tribūnu, su tikru, kalėjime sėdėjusiu komunistu, kurio fotografiją ji išsikirpo iš laikraščio, ji nė nematė nervingumo Vaitkūno ir Marijos veiduose.

—Aš labai labai svarbiu reikalu, ponia, — šyptelėjo ji Marijai. — Aš jums to ir neaiškinsiu. Jūs mano sumanymą žinote ir jam pritariate. Aš dabar į jus, — ji padarė dideles akis ir nusišypsojo Vaitkūnui.

— Į mane? — nustebo jis, kontroliuodamas savo balsą.

— Taip; jūs, aišku, manęs nežinote, bet aš žinau jus labai gerai. — Ponia Volkovienė parodė jam jo laikraštinę fotografiją.

— O, — sumurmėjo Vaitkūnas, nerasdamas ką atsakyti.

— Prašau sėsti, — pakvietė Marija, Vaitkūnas sugavo virpėjimą jos balse.

Jie visi susėdo, ir ponia Volkovienė gyvai, patraukliai ir aiškiai išdėstė Vaitkūnui intelektualinio ir literatūrinio salono planą. Vaitkūnas išklausė, pagyrė, pavadindamas planą "nuostabiai pavykusiu", "einančiu su laiko dvasia", pažadėjo sumanymą remti. Ir pakviestas atidaryti saloną šiandieną pat vakare, sutiko, pažadėdamas prisikviesti naujų žmonių, "pilnus karštų diskusijų smegenis", kurie įprasmins salono tikslus.

Jis atsisveikino, nespausdamas moterims rankų, išėjo skubėdamas, sužavėjęs ponią Volkovienę.

Ponia Volkovienė dar pusvalandį išbuvo pas Mariją, džiaugdamasi jos minties greitu realizavimu, girdama naujus žmones, stebėdamasi, kad be reikalo kaikas laikąs juos barbarais, kada susikalbėti su jais taip lengva.

Ji kalbėjo gražiai ir tuščiai. Ji maldavo, kad Šatriai būtinai dalyvautų salono atidarymę. Atsiprašiusi, kad ji negalinti užtrukti pas Mariją ilgiau, išbėgo. Ji teisinosi skubanti, nes iki vakaro reikia pasirengti priimti svečius.

(Bus daugiau)

Copyright, 1953, by Author

Ištuštinimas!...

TELEVIZIJŲ Išpardavimas

TIKTAI PER 5 DIENAS!

Jūs galite sutaupyti

$40 - $60 - $100 - $150

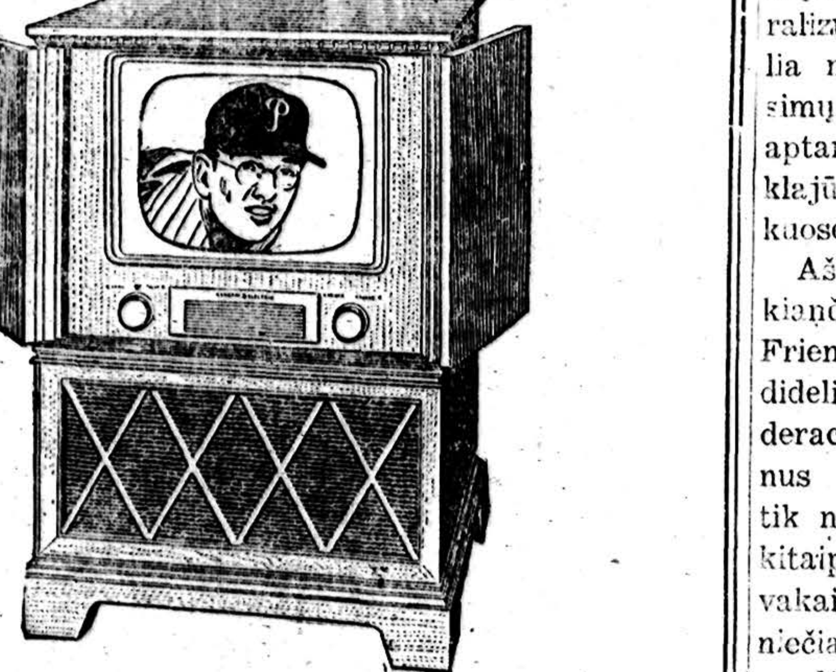

Pavyzdinių Prekių Išpardavimas

Pajėgingi Televizijos Setai

Visi Nauji — Pilnai Garantuoti!

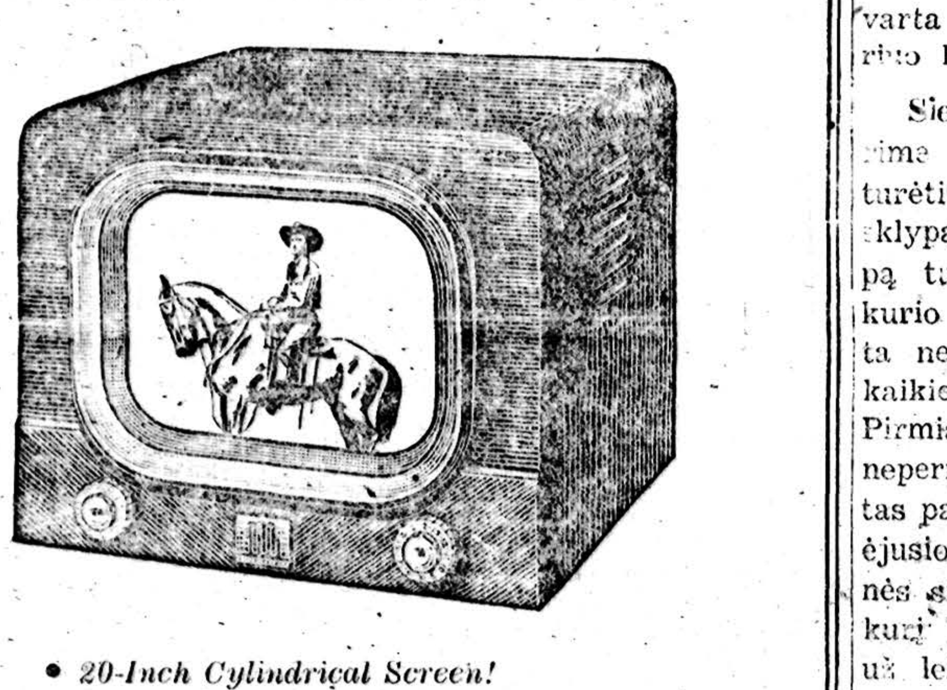

- *20-Inch Cylindrical Screen!*
- *Powerful Long-Distance Chassis!*
- *Provision for All-Channel UHF!*

$279.95 VERTĖS 20" TELEVIZIJA

$40.18 sutaupoma! Mahogany venecred kabinetas su pritaikytomis kojomis. Išlenktas išimamas saugus stiklas. Pritinkąs prie UHF stočių .... **$239.77** — **$10 įmokėti, $11.50 mėn.**

17 colių Trans-Vue Console $279.95 vertės už	$179.95
17 colių Travler $299.95 vertės už	$189.95
21 colio Travler, $329.95 vertės už	$229.95
17 colių Admiral	$169.50
17 colių Dumont	$179.50
17 colių Raytheon Console, $349.00 vertės..	$249.00
21 colių Console TV setas su automatišku phonografu ir radijo kombinacija, buvo $495	$345.00
21 colio Magnavox kombinacija, vertės $700	$495.00
21 colio Natalie Kalmus, vertės $669.50 ..	$399.50
17 colių Philco Console, vertės $299.00 už ..	$199.50
21 colio RCA Victor Console, vertės $325.00	$265.00
Philco 12½ colio Console	$90.00

LENGVI IŠMOKĖJIMAI

DYKAI DOVANOS! 17 akmenų Auksinis Riešo Laikrodėlis, vertės $59.00 ar Elektrinis Gramofonas arba Hoover Valytuvas duodamas DYKAI su kiekvienu Televizijos pirkimu šią savaitę!

DIDELĖ MAINOMIS NUOLAIDA UŽ JŪSŲ SENĄ TV ARBA RADIJĄ

Jos. F. Budrik, Inc.

3241 So. Halsted Street

Tel. VICTORY 2-9542 ir CALUMET 5-7237

Krautuvė atidaryta pirmadienio ir ketvirtadienio vakarais

Budriko Radio Valanda leidžiama kiekvieno ketvirtadienio vakare nuo 6 iki 7 val. vakaro iš stoties WHFS, 1450 kilocycles

KURIUO KELIU?

GEDIMINAS GALVA

Prof. dr. Kazys Pakštas "Drauge" 1953. 2. 3. vedamajame tarp kitko dėsto: "Amerikos parlamentarų sluogsniuose išgirdau labai aiškų patarimą lietuviams veikėjams: išeiti su federalizmo idėja į plačią savo visuomenę..." O ten pat, kiek toliau, autorius dėsto: "Turime pasauliui iškalbingai... pasakyti: prieš jokios galinguosius galvos nelenkiame..." kai dėsto apie savos vyriausybės sudarymą. Jei pastaroji ištraukia būtų kur kitur padėta, federalizmo idėja ir jos skleidimas lietuviškoje visuomenėje būtų galėjęs būti klaidingai suprastu. Nuvokiu, kad federalizmas ne man vienam kelia nūdieną eilę esminių klausimų. Tų klausimų aiškiai neaptarus ir toliau mes liktume klajūnais svetimuose idėjų lauKuose.

Aš žinau, kad Chicagoje veikiančioje "The American Friends of A.B.N." užtinkami dideli kliuviniai kalbėti apie federaciją. Tą klausimą prisiminus tuojau slovakai pasakys: tik ne čekų jungą velkant. Ne kitaip prasitars slovėnai ir slovakai atsiminę serbus. Ukrainiečiai šuktels: duokite mums pradėti tvarkytis savo žemėje, o vėliau rasime būdus sugyventi su kitomis tautomis. Ką reiškia kalbėti apie tautų federalizmą, kaip lietuviai ir eilė kitų tautų yra jėga, prievarta federuoti Sovietuose. Kuriuo keliu mes turime eiti?

Sienų klausimas. Jei norime pastatą statyti būtina turėti statybinių medžiagų ir sklypą. Jei kalbame apie sklypą tuojau iškyla klausimas: kurio jis didžio? Lietuvių tauta negali lengvai pasikliauti kaikieno mirktelėjimu: jungtis. Pirmiausia mes turime likti nepermaldaujamai kietais už tas pareigas, mums uždėtas pra ėjusios gentkartės. Etnografinės sienos nėra toks dalykas, kurį mes galėtume išsižadėti už lęšienės dubenėlį. Mūsų prosenelių sienos mus įpareigoja kovoti betkuriose sąlygose visai nebojant į politines konjunktūras. Mes parodysime kitiems savo silpnybę, jei nepajėgsime šio tikslo atsiekti, bet pelnysime ir savo istorijos pasmerkimo, jei dėl nežinomų kombinacijų aukosime, pav., Punską, Seinus, Smalėnus ar kitas žemes. **Visų etnografinių žemių apjungimas yra pirmoji, lietuvių tautos apsisprendimas yra antroji sąlyga federuotis.** Savo žemes gindami mes turime būti kieti ir nepajudinami. Tik turėdami savas sienas, taigi valstybės teritoriją, galima kalbėti apie bendravimo būdus su kitomis tautomis.

Anksčiau negu mes prabilsime apie sąjungas su kitomis tautomis ir skelbsime federacijos mintis, mes nepamirškime vieno dalyko: atsiklauskime savos laisvos tautos ir išgirsime jos balsą.

Federacijos įgyvendinimas. Kažkuriuo pripuolamumu šiandieną mes turime laisvą, bet nesutariančią Europą. Pirmiausia, toji Europos dalis turi būti apjungtą. Ji turi vieningai pasipriešinti didžiausiai grėsmei iš Rytų. O ką matome savomis akimis? Tremtiniškų vyriausybių 1944. 9. 5. sudarytoji Benelux ūkiškoji sąjunga iki šio meto nesuklijuota, nes Belgija ir Olandija nuėjo savais politiniais ir ūkiškais keliais. Skandinavijos valstybės, kurios tik 1905 m. pasirinko skirtingus kelius, nūdienėje grėsmės valandoje nesugeba rasti politinio, karinio, ūkinio ir socialinio bendro kelio. Prancūzijos — Italijos sudarytoji muitų unija palaidota sutarties pasirašymo dieną. Turkijos — Graikijos ūkinė santarvė greitai liko niekučiu. Schuman planas jau pačioje pradžioje pradeda braškėti. Nūdien iškyla aštrūs klausimai, kurių sprendimas paaiškės tik ateityje. Šis planas apima žemes, kurias valdė Karolis V. Tačiau tas nūdienis apjungimas, teliečiąs tik anglį ir plieną, labai atitrūkęs nuo vienybės anuometinėje imperijoje. Atskirų valstybių slepiamos mintys dalyvauti tame plane galima įspėti. Taip pat galima numatyti, kad tas bandymas yra grynai politiškai konjunktūrinis, nes kaikurios galybės bando laiką laimėti. Politinis laukas dar apstesnis piktžolėmis, kurios neleidžia Europos valstybėms suartėti. Karinėje srityje NATO mažai ką tepadarė, kad europinis saugumas būtų bent dalimi užtikrintas. Ar visa tai gali būti pakeista lietuvių sutartine: mes norime federacijos?

Lietuva tarptautinėse sąjungose. Kalbant apie federaciją iškyla klausimas: kuriam tikslui ir kas turi apsijungti.

Tikslai gali būti įvairūs: politinis, karinis saugumas, ūkiškas gerbūvis, istoriškai kultūrinis bendravimas. Lietuvai yra svarbūs visi minėti tikslai, pamirštant eilę šalutinių uždavinių. Pirmiausia Lietuva turi ieškoti politinio saugumo, kad ateityje nesulauktume iš eilės trijų ultimatumų, kurie dalimi mūsų interesus pažeidė, o galop lietuvių tautą pavergė. Šis tikslas aiškiai aptaria ir su kuo mes galime jungtis.

Mes turime ieškoti tarptautinėse sąjungose tikroviško, bet ne tariamo interesų sutapimo. Jungdamiesi ir bendraudami su kitomis tautomis turime siekti tikroviško saugumo.

Tas tikroviškumas, apsauga nuo išorės spaudimo, turi būti vienodai suprastas visų besijungiančių. Kas gi jais galėtų būti? Siekiant saugumo iš rusų pusės tokion sąjungon gali patekti visi kraštai, kurie praeityje patyrė Maskvos imperializmą: Suomija, Estija, Latvija, Lietuva, Gudija ir Ukraina. Čia sąmoningai nutylima Lenkija, nes mes nežinome jos tikro veido ir tikrovės pajutimo ateityje. Jei Lenkija vadovausis senu įpročiu, fizine jėga, tautas "federuoti" ar pasirinks vaainamą intermariumo politiką: nuo Baltijos ligi Adrijos vargu mes galėsime nuoširdžiai jiems ištiesti ranką.

Pradedant kalbėti apie tokios sąjungos sudarymą pirmiausia mes visi turime būti laisvi. Antra, Lietuva turi aiškiai susiaudinti gretas su Latvija, jei tat nepavyktų padaryti su Estija ir Suomija. Ganėtinai daug klausimų iškils pradėjus kalbas su Gudija, kuri neturėdama politinių tradicijų siekia svetimas pasisavinti. Ukraina, kuri praeityje buvo rusų ir lenkų imperializmo auka, nuoširdesnė atstatyti istorinius ryšius siekiant politinio ir karinio saugumo ateityje.

Neturiu pagrindo daryti išvadas, kad vokiečių būdas pakitės jiems atsidūrus net Europos federacijoje.

Ši politinė ir karinė savisaugos sąjunga neabejotinai turės savo ūkišką ir kultūrinį bendravimą. Lietuviai turės žymiai didesnes galimybes ir saugumą tradicinės Didžiosios Lietuvos Kunigaikštystės plotuose, kaip bailiai prisigūžus prie Baltijos jūros.

ŠAUKSMAS IŠ PAKISTANO

(Atkelta iš 3 psl.)

čiai ėmė ieškoti kelių iš ten išbėgti. Jų ieškojo ir prieteliai, bandydami praiaužti duris į Jungtines Amerikos Valstybes arba Kanadą, tačiau iki šiol buvo nesėkmingi. Tik paskutiniu metu jiems pavyko prisimušti prie vieno Jungtinių Amerikos Valstybių kongreso nario, kuris apsiėmė šiuo reikalu rūpintis ir prasitarė, kad jų atvykimas yra beveik tikras. Jau yra padaręs daug žygių ir visi ženklai rodo, kad reikalas eina tinkama kryptim, ir kad jau žiebiasi pirmosios vilties kibirkštėlės.

Tačiau šiai bylai vesti, turint reikalą su pačiu kongreso atstovu, reikalinga didoka pinigų suma. Reikalinga pasiruošti apmokėti ir kelionės išlaidas keturiems asmenims iš Pakistano, siekiančias 1500 dolerių, o gal ir daugiau. Iki šiol viską finansavo gydytojos sesuo ir jos prieteliai, tačiau visi baigia išsisemti, ir būtų skaudu, jei anos šeimos viltys sudužtų tik dėl nelemto pinigo nedatekliaus.

Ypatingai tektų kreiptis į profesijos draugus, gydytojus ir teisininkus. (Jaškevičius yra Lietuvos teisininkas). Pavartykime spaudą ir pažiūrėkime, kiek joje matome gydytojų reklamų. O kiek gydytojų reklamų jau visai nereikalingi? Pagaliau, kiek jau pačių tremtinių gydytojų verčiasi praktika, kurdamiesi labai gražų ir ištaigingą gyvenimą? Kiek teisininkų susirado šiame krašte gerus kelius?

Nereikia apsiriboti tik profesijos bičiuliais. Tenka prisiminti, kad yra daug asmenų, kurie gydytojai Jakševičienei turėtų jaustis esą tiesioginiai skolingi. Būdama tremtyje, Kempteno stovykloje, ji nenuilstamai vertėsi gydytojos praktika, ir visi puikiai žinome, kad ne vieno vaikus gydė, apie atlyginimą net nepriminda-ma. Gal būt, didelė šių šeimų dalis šiandien puikiai verčiasi, džiaugdamiesi gražiai augančiu, gydytojos Jakševičienės kadais prižiūrėtu atžalynu ir gal keliasdešimt dolerių šioms šeimoms nėra pinigas. Pagaliau atsirastų didelė dauguma ir kitų žmonių, kurie turi labdaringas širdis ir mielai ištiestų savo ranką, nes jei mes, lietuviai, nepagelbėsime, kas gi pagelbės?

Konkrečius gelbėjimo žygius (finansine prasme) pradėjo kun. Stanevičius Chicagoje ir p. J. Paštukas (6207 S. Richmond St., Chicago 29, Ill.)

SEGHETTI TRAVEL BUREAU

2451 So. Oakley Ave. CHICAGO 8, ILL. Tel. YArds 7-3278 ir 79

KELIONĖS:

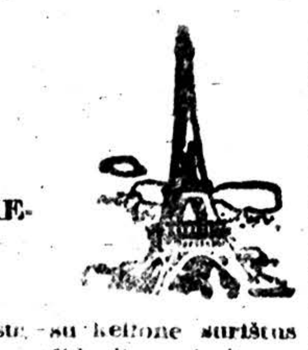

LĖKTUVAIS, GELEŽINKELIAIS, AUTOBUSAIS, LAIVAIS

Parūpiname bilietus, vizas ir sutvarkome viską su kelione surištus dalykus. TURIME LIETUVIŲ SKYRIŲ. Pildome afidevitus. Kelionės planuokite iš anksto kitiems metams. Anksčiau užsisakykite bilietus kaip lėktuvais taip ir laivais, tai būsite tikri, kad tikrai gausite vietas. Pirkdami bilietus pas mus nemokėsite brangiau ir išvengsite laiko sutrukdymo, nes nereikės lankytis nei į geležinkelio stotį ar aerodromą, nes visa tai atliksite vienoje vietoje — PAS MUS.

RAKANDAI VISŲ IŠGARSĖJUSŲ IŠDIRBYSČIŲ

KAINOS IR SĄLYGOS VISIEMS PRIEINAMOS

Mes turime parodoje didžiulį pasirinkimą:

Brangenybių, Deimantų, Laikrodžių, Rekordų, Phonografų, Radijų, Pianų, Televizijų, Siuvamų Mašinų, Seklyčios Setų, Miegamajam Baldų, Valgomajam Setų, Grindinių ir Stalinių Lempų, Retkarčiais vartojamų baldų—įvairių, Kaurų, Karpetų, Linoleum, Matracų ir Hollywood Lovų, Jaunimui Baldų, Žaislų, Elektrinių Prosų, Skalbiamų Mašinų, Elektrinių Šaldytuvų, Freezerių, Gazinių pečių, Gazinių šildytuvų, Elektrinių Pečių, Studio Couches, Hide-a-Beds lovų.

3 Aukštai Puikių Baldų ir Namams Reikmenų

JOSEPH F. BUDRIK, Incorporated

3241 So. Halsted Street — Tel. CAlumet 5-7237

Krautuvė atidara pirmadienio ir ketvirtadienio vakarais iki 9:30 P. M. Kitais vakarais iki 6 val. vakaro. Nedėlioms uždaryta. Budriko Radio VALANDA leidžiama ketvirtadienio vakarais kaip 6-tą valandą iš stoties WHFC, 1450 kilocycles.

VISKO UŽTEKTINAI — TUOJAUS PRISTATOM!

Baldus, šaldytuvus, pečius, skalbiamas mašinas, lovas, matracus, kilimus, radio, televizijos setus, vaikučiams baldus. Žemos kainos, lengvi išmokėjimai. Turime didelį pasirinkimą

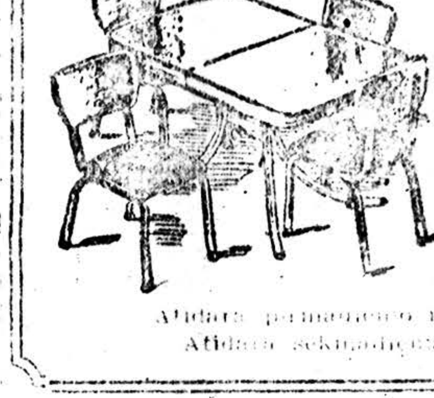

Mes pagaminame baldus ir pagal jūsų užsakymą

ROOSEVELT FURNITURE COMPANY, INC.

Lietuvių krautuvė

2310 W. Roosevelt Road

Tel. SEeley 3-4711

Atidara pirmadienio ir ketvirtadienio vakarais iki 9:30. Atidara sekmadieniais nuo 11 iki 4:30 val. popiet

ANTRĄ KARTĄ BUS PERSTATOMI!

Miko Petrausko Vaizdai

Meno Ansamblis, ALICE STEPHENS Vadovaujant, Perstatys

Tris scenas iš liaudies operų: „Eglė, Žalčių Karalienė" ir „Birutė".

Sekmadienį, Kovo 1 d., 1953 m., 3:30 val. po pietų

GRAŽIOJE IR PUOŠNIOJE MARIA HIGH SCHOOL SALĖJE

Prie 67-tos ir California Gatvių, Chicagoje, Ill.

Visuomenei pageidaujant Meno Ansamblis vėl perstatys Miko Petrausko Dainų Vaizdus su trim scenom iš Liaudies Operų. Šis perstatymas bus tobuliausiose aplinkybėse. Seselių Kazimieriečių naujoj salėje, kuri yra ypatingai pritaikinta scenoms ir panašiems veikalams. Vėl bus dainuojamos Miko Petrausko populiariausios dainos ir statomos mėgiamiausių Liaudies Operų scenos.

Jurgio Šapkaus nupieštos scenarijos; **Stefanijos Traškienės** siūti kostiumai ir **Aldonos Valeišaitės** koreografija bus scenoje Liaudies Operų perstatyme.

BILETUS ĮSIGYKITE IŠ ANKSTO „DRAUGO" RAŠTINĖJE

Bilietų kainos: raudono kaspino sekcijoje $2.00; parteryje $1.50; balkone $1.25

MŪSŲ KOLONIJOSE

Baltimore, Md.

Vasario 16 minėjimas

Rūškanas ir lietaus ašaromis gausus vasario 15 rytas simboliškai vaizdavo kenčiančios Lietuvos padėtį, nepriklausomybės šventę minint Baltimorėje. Lietuviškoji visuomenė rinkosi į iškilmingas pamaldas už Lietuvą ir jos kenčiančius žmones. Organizacijų ir valstybinės vėliavos buvo atneštos prie altoriaus. Už Lietuvą pasimelsti atėjo ir miesto mayoras Th. D'Alesandro, Jr., kūris Vasario 16 paskelbė "Lietuvos Respublikos Diena".

Prel. L. J. Mendelis sakė pamokslą, bet daugumoje ne savo žodžiais: jis skaito arkivysk. J. Skvirecko laišką. Taip, arkivyskupo laiškas nebuvo skaitomas Lietuvos bažnyčiose, nes jos bedieviškojo priešo uždarytos arba kontroliuojamos, užtat bent simboliškai, tikėjimu ir tėvynės meile persunktieji žodžiai čia, Amerikoje, sklido iš sakyklos. Pamokslą prelatas baigė eiliuotais poeto M. Vaitkaus maldos žodžiais. Angliškoje pamokslo dalyje prelatas pabrėžia, kad Lietuva yra bolševikų labiausiai kankinamas kraštas. Ir per pirmadienio novenų pamaldas, kurias lanko tūkstančiai amerikiečių, prelatas kėlė Lietuvos kančias.

Iškilmingas posėdis

Vakare 6 val. lietuviškoji visuomenė renkasi Lietuvių salėn. Tarybos pirm. Miceika ir legionierių vadas rikiuoja vėliavas. Pagaliau pradedama. Vėliavos išnešamos į sceną. Jurgis Galkus gieda himnus. Pianu palydi N. Bogutaitė, o dalyviai pritaria. Pirm. Miceika atidaro minėjimą ir paveda jį pravesti K. Laukaičkui. Prof. kun. P. Dambrauskas sako invokacijos žodį. Jis meldžia Visagalį stiprybės kenčiantiems. Toliau Vytautas Vaitiekūnas, Lietuvos Laisvės Komiteto narys, skaito šventei pritaikintą paskaitą. Kalbėtojas jautriais partizano žodžiais primena ir tautiečių kančias tėvynėje bei Sibire ir pareigas esančiųjų laisvajame pasaulyje.

Šventės proga mus lietuvius vieningon kovon kviečia latvių ir estų atstovai. Latvių atstovas Blosfelds įterpia ir lietuviškų išsireiškimų. Kalbą baigia sakydamas: "kas bus, kas nebus, o Lietuva nepražus". Akivaizdoje kenčiančios Lietuvos ir mūsų uždavinių vienybėn kviečia tremtinių pirm. Cezaris Surdokas. Jis kviečia pamiršti grupinius nesusipratimus. Ir as meniniai neturi kliudyti bendrajam darbui. Pagaliau K. Misiūna ragina atidaryti pinigines ir savo susipratimą pademonstruoti aukomis Tautos Fondui.

Aukos laisvės kovai

Prasideda susipratimo demonstravimas piniginiais įnašais. Tautinių šokių grupės dalyviai, ateitininkai, skautai su aukų lapais ir dėžutėmis pasiskirsto po salę. Tarybos iždininkas K. Matulinauskas ir tremtinių iždininkas M. Karaša kviečiami pagelbėti Misiūnui suskaičiuoti pinigus. Pirmoji ir didžiausioji auka įteikiama kun. P. Patlabos, tai prel. Mendelio čekis $170.35. Pats prelatas $25 aukojo asmeniškai. Didžiausią asmenišką auką salėje įteikė dr. St. Ankudavičius — $40. Toliau vienas paukojo $15, 17 po $10, kiti po mažiau. Salėje viso surenkama $578.53. Tradiciniam bankete pirmadienį dar surinkta $84.36. Tuo būdu iš viso minėdami Vasario 16-ją baltimoriečiai sudėjo $833.34. Ši suma, tiesa, yra didesnė negu pernykštė, tačiau, deja, dar per maža. Taryba Baltimorei yra nustačiusi $1,500.

Meninė dalis

Iškilmingo minėjimo meninėje dalyje girdėjome buv. Vilniaus operos solistę F. Vasiliauskienę, kuriai akompanavo pianistė G. Leonienė. Solistė padainavo keletą lietuvių kompozitorių kūrinių ir Zybelio ariją iš operos "Faustas". Publikai prašant, solistė gavo Zybelio ariją pakartoti. Vilniaus dramos aktorius Juozas Palubinskas galingai perdavė aro kovojančio su audromis ir žaibais istoriją, o tautinių šokių grupė, jaunų entuziastingų šokėjų atlikusių porą tautinių šokių, baigia minėjimą. Grupei vadovauja I. Lošaitytė.

Tradicinis banketas

Jau daug metų Vasario 16 d. baltimoriečiai mini banketu, kurin paprastai pasikviečiama amerikiečių svečių ir valdžios pareigūnai. Gubernatorius pagal Marylando Generalinio Asamblio aktą (rezoliucija Nr. 8 iš 1935) privalo paskelbti kas metai Vasario 16 d. "Lietuvos Respublikos Diena". Panašią proklamaciją skelbia ir Baltimorės mayoras. Bankete tos proklamacijos oficialiai valdžios pareigūnų paskelbiamos. Šiais metais ypatingai gražią kalbą pasakė senatorius John Marshall Butler. Jo kalba prašyta atspausdinti "Congressional Records". Lietuvos pasiuntinybė Washingtone į šį banketą irgi visados kviečiama. Pasiuntinybės patarėjas J. Kajeckas šiais metais iškėlė ankstyvuosius sovietų planus agresijai prieš Lietuvą ir kitas Pabaltijo valstybes. Bankete taip pat kalbėjo kongresmanai: Ed. Garmatz, Fr. Small ir S. N. Friedel ir eilė kitų lietuvių draugų ir lietuvių veikėjų. Banketui invokaciją paskaitė Šv. Petro parapijos klebonas kun. A. Dubinskas, o užbaigos žodį ir maldą atkalbėjo Šv. Alfonso lietuvių klebonas prel. L. J. Mendelis. Banketą pravedė tarybos pirm. A. Miceika. Priimta rezoliucija JAV Prezidentui ir kt. valdžios ir kongreso pareigūnams.

Reikia pastebėti, kad šiemet buvo stengiamasi ir pavyko visą programą pravesti kondensuotai. Gal būtų buvę pasakyta ir daugiau gražių žodžių, bet užtat nebuvo išvarginti minėjimo ir banketo dalyviai. **J. S.**

Vasario 16 d. paminėjimas JAV Senate

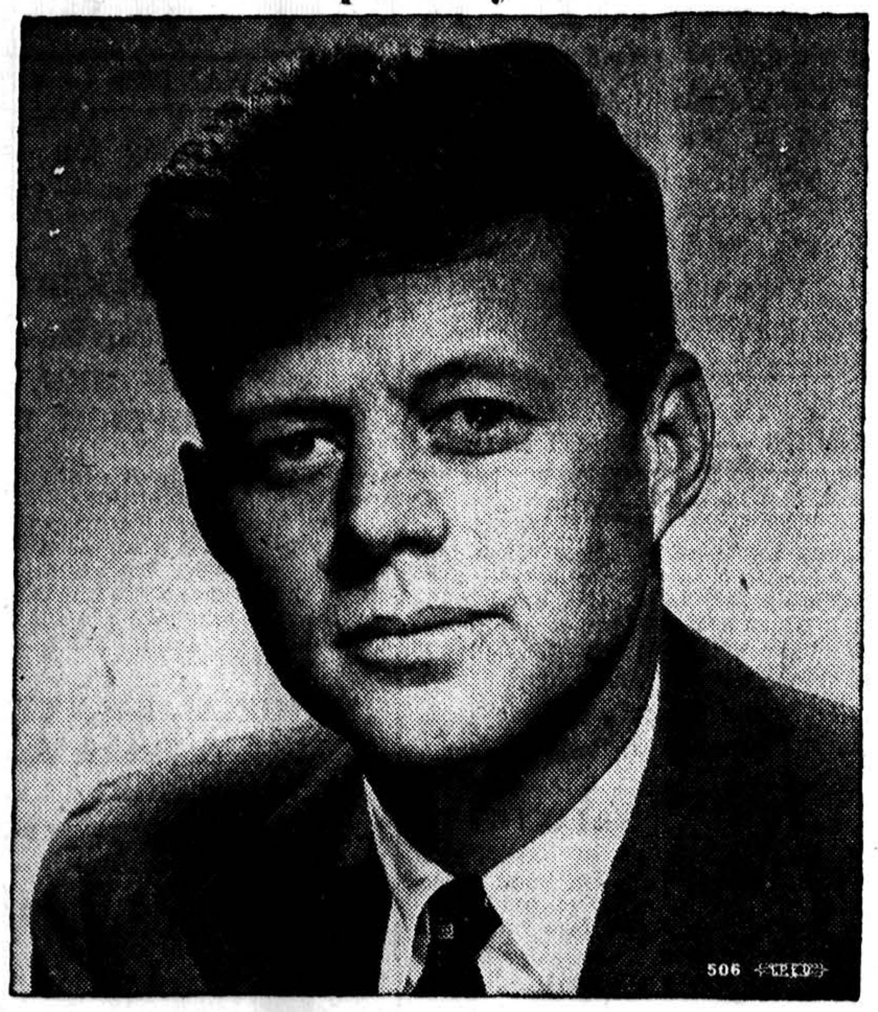

Senatorius John F. Kennedy

Senatorius John F. Kennedy (Mass.) š. m. Vasario mėn. 16 d. Kongreso sesijos metu paprašė žodžio ir gavęs balsą pareiškė:

Pone Prezidente,

Šiandien prieš 35 metus buvo paskelbta **Lietuvos nepriklausomybė.**

1918 Vas. 16 dienos reikšmė prilygsta 1776 m. liepos 4 dienai.

Tai yra laisvės diena — išsivadavimas iš vokiečių armijos okupacijos, laisvės, kuri tęsėsi nuo 1918 iki 1940 metų. Tai metinis prisiminimas laisvės, kuri vėl sugrįš, kai komunistų užpuolikai bus išvaryti.

Man malonu, p. Prezidente, kad mūsų valdžia niekad nėra pripažinus neteisingą Lietuvos prijungimą prie Sovietų Sąjungos 1940 metais. Mes vis dar pripažįstam tai, kas buvo pareikšta prieš 35 metus.

Šiandien, laisvės trokštantys žmonės Lietuvoje, milionai lietuviškos kilmės amerikiečių ir visi amerikiečiai, atnaujiname mūsų tikėjimą į tai, kad ateis ta diena, kada Lietuva vėl užims savo tinkamą vietą laisvų tautų šeimoje.

Mums malonu, kad Washingtone turime Senatorių Kennedy, kuris savo iniciatyva priminė Senatui Vasario 16-tosios reikšmę lietuvių tautai.

Shenandoah, Pa.

Darbai

Per pastaruosius porą metų kietųjų anglių kasyklose, ypač Shenandoah apylinkėse, darbai sumažėjo, nes anglių pareikalavimai kurui ir dirbtuvėms irgi sumažėjo. Anglis pakeičia elektra, aliejai ir gazas. 1952 m. gruodžio 15 d. Locust anglių kompanija uždarė tris anglių kasyklas ir atleido iš darbo daugiau tūkstančio darbininkų. Iki šiol tie žmonės pasilieka be darbo. Minėtos kasyklos yra ne toli nuo Shanandoah. Dauguma minėtų darbininkų yra iš Shenandoah. Nickerbaker kasyklų vadovybė paskelbė, kad nuo kovo 15 d. ir tos kasyklos užsidaro, nes anglių kasimas dėl gilumos neapsimoka. Šios kasyklos atleidžia iš darbo dar 800 darbininkų. Kasyklos yra netoli Mahanoy City, nors daug ir iš Shenandoah ten dirba. Be anglių kasimo kitų darbų čion labai maža, todėl žmonės iš šių apylinkių išvažinėja. Važiuoja kitur ieškodami darbų. Šios apylinkės miestelių ateitis yra miglota.

Žemė dega

Mahanoy City kelyje, važiuojant nuo Shenandoah, anglys dega žemėje. Ugnis yra gana giliai, iki trijų šimtų pėdų gylio. Dega ne tik anglys, bet ir akmenys. Mat gilumoje žemės yra gazų, kurie dega, tie gazai akmenų tarpe, kurie degdami įkaitina akmenis ir jie dega kaip ir anglys. Yra pavojus, kad ugnis pasieks Shenandoah miesto požemį. Mat, po miestu yra dideli sluogsniai anglių. Buvo daromos pastangos ugnį užgesinti, bet iki šiol nepasisekė.

Vasario Šešioliktoji

Shenandoah lietuviai paminėjo Vasario 16 d. Vasario 15 d. buvo atlaikytos pamaldos už Lietuvą. Per kiekvienas Mišias kunigai kvietė ir ragino žmones prie maldos, prašant Dievo Lietuvai laisvės ir nepriklausomybės. Vietinis anglų kalba dienraštis "Evening Herald" plačiai aprašė apie Lietuvos padėtį. Laikraščio redaktorius James Haas parašė gana ilgą, rimtą ir Lietuvai palankų editorialą. Kun. klebonas J. Karalius, padedant ir tarpininkaujant kongresmonui Ivor Fenton, tąjį editorialą patalpino "Congerssional Record". Minėtas redaktorius kas metai Vasario 16 d. proga prašo Lietuvos reikalus ginantį editorialą, kuris būna patalpinamas "Congressional Record".

Seniausia kolonija

Shenandoah miestą 1862 m. lietuviai pradėjo apsigyventi. Kun. P. Strupinskas, pirmas iš lietuvių kunigų Amerikon atvykęs 1864 m., pastatė pirmą lietuvišką šv. Kazimiero bažnyčią 1872 m., kuri vėliau pateko į lenkų rankas. Shenandoah ir dabar dar yra apie tūkstantis šeimynų. Didžiuma dar kalba lietuviškai, nors 90% Shenandoah lietuvių yra čia gimę ir augę. Tremtinių į Shenandoah atvyko daugiau 60 šeimynų, bet visi išvažinėjo į kitus miestus, liko tik viena šeimyna — parapijos vargonininkas.

Vietinis

Linden, N. J.

Įsteigta Lietuvių Bendruomenės apylinkė

Vasario 15 d. Lindeno (New Jersey) lietuvių kolonija minėjo Lietuvos Nepriklausomybės šventę. Minėjime invokacinę maldą sukalbėjo salezietis kun. Vincas Endriūnas. Įspūdingą ir gražią kalbą pasakė advokatas Kazys Paulius. Jis iškėlė būtiną ir neatidėliotiną reikalą lietuviams dabar įsijungti aktyviai į Jungtinių Amerikos Valstybių politiką ir per ją siekti bei reikalauti Lietuvai ir kitiems bolševikų pavergtiems kraštams laisvės ir nepriklausomybės. Jokūbas Stukas savo kalboje palinkėjo lindeniečiams atnaujinti lietuviškos parapijos kūrimą. Alfonsas Petrutis perskaitė minėjimui paruoštą rezoliuciją, kuria susirinkusieji reiškė griežtą protestą prieš bolševikų klastos ir teroro veiksmus Lietuvoje. Sutiko remti visais būdais ir priemonėmis Lietuvos išlaisvinimo darbą ir kreiptis į J. A. Valstybių prezidentą, Valstybės Sekretorių, senatorius ir kongresmonus prašant gelbėti lietuvių laisvės kovai ir ratifikuoti genocido konvenciją. Rezoliuciją minėjimo dalyviai vienbalsiai priėmė. Be Petručio dar kalbėjo Romualdas Tratulis. Lindeno lietuvių bendruomenės įkūrimo aktą perskaitė Juozas Prapuolenis. Publika labai susidomėjusi išklausė mūsų mažųjų šeštadieninės mokyklėlės mokinių deklamacijų. Muzikė kompozitorė Čerienė — Mulks pirmą kartą pasirodė su savo moterų sekstetu. Reikia pripažinti, kad jos merginos tik rai gražiai dainuoja. Zubavičienė labai vykusiai išpildė solo Čerienės "Tėvynė manoji". E. Čemaskienė išpildė melodeklamaciją B. Brazdžionio Benamių dainą. Teko sužinoti, kad Čerienė šią dainą sukompanavo ir ateity galėsim išgirsti jau ir dainuojant.

Lietuvos vadavimo reikalams surinkta $173.25. Aukas rinko A. Liudvinaitienė, A. Lauraitis, M. Klimas ir S. Meilus. Minėjimą pravedė Jonas Liudvinaitis. **J. Prapuolenis**

PLANINGAS TAUPYMAS VISUOMET MOKA GERUS DIVIDENDUS!

MUTUAL FEDERAL SAVINGS AND LOAN ASSOCIATION
2202 W. Cermak Rd. • Chicago 8, Ill.
JOHN J. KAZANAUSKAS, Pres. • Tel. Virginia 7-7747
Savings Insured to $10,000 by F. S. L. I. C.

FOR ONLY $1.38 GET A HALF-PINT... PROVE THIS POINT:

dabartinė
SCHENLEY
yra skaniausia degtinė
per daugel metų!

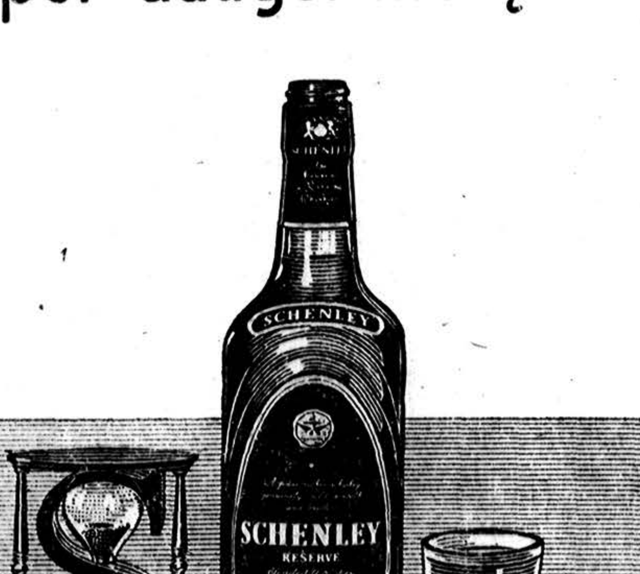

BLENDED WHISKEY 86 PROOF 65% GRAIN NEUTRAL SPIRITS
SCHENLEY DISTRIBUTORS, INC., NEW YORK, NEW YORK

PERKRAUSTAU BALDUS VIETOJE IR IŠ TOLIMESNIŲ DISTANCIJŲ
TURIS ILGĄ PATYRIMĄ
JUOZAS NAUJOKAITIS
6819 So. Rockwell Street
CHICAGO 29, ILL.
Tel. WAlbrook 5-9209

SUTAUPYSITE DAUG PINIGŲ
ĮSIGYSITE GERESNIUS GARANTUOTUS NAMŲ REIKMENIS IŠ PIRMOS IR SENIAUSIOS LIETUVIŲ BENDROVĖS KRAUTUVĖS KURIAI 40 METŲ VADOVAUJA PATYRĘ ŽMONĖS.
VISUOMET KREIPKITĖS Į ERDVIĄ IR PATOGIĄ LIETUVIŲ BENDROVĖS KRAUTUVĘ

PROGRESS FURNITURE Co.
4181-83 ARCHER AVE.
Telef. LAfayette 3-3171
Brighton Parko Kolonijoje
Rakandai, Refrigeratoriai, Kaurai, Plovyklos, Televizijos,
Lengvi išmokėjimai pritaikomi visiems

Diena Ateis, Kai Būsi Linksmas Sutaupęs!
Taigi, dabar pradėkite taupyti šioje lietuviškoje įstaigoje. BRIGHTON SAVINGS & LOAN moka 3% pelno ant jūsų sutaupų.
Kiekvieno taupytojo indėliai apdrausti iki $10,000.00.
BRIGHTON SAVINGS and LOAN ASS'N.
4071 Archer Ave. į vakarus nuo California Ave.
CHARLES ZEKAS, Sec'y
OFISO VALANDOS:
Pirmad., antrad., penktad ir šešt. 9:00 ryto iki 4:30 p. p. | Trečiad. 9 ryto iki 12 v. d. | Ketvirtad. 9 ryto iki 8 vak.

SOTUS ALKANAM PADĖK!
AID OVERSEAS, Inc., 3133 S. Halsted St., Chicago 8, tel. DA. 6-3859
Bendrovė siunčia maisto siuntinius į Vokietiją ir kitus kraštus, išskyrus SSRS. Pristatymas trunka apie 17 d., nes siuntiniai siunčiami iš Europos sandėlių. Pilnas draudimas. Reikal. pilno siunt. sąrašo.

Siuntinys Nr. 3 — $6.20
4 sv. rūkytų lašinių
2 sv. kiaulinių taukų
2 sv. margarino
1 sv. kiaulienos mėsos

Siuntinys Nr. 12 — $6.40
2 sv. rūkytų lašinių
2 sv. kiaulinių taukų
1 sv. degintos kavos
1 sv. kakavos
1 sv. šokolado
2 sv. cukraus

Siuntinys Nr. 19 — $9.95
4 sv. rūkytų lašinių
2 sv. kiaulinių taukų
2 sv. margarino
1 sv. degintos kavos
2 sv. kakavos
1 sv. šokolado
4½ sv. cukraus
2 gabalai tualetinio muilo

Siuntinys Nr. 6-7
10 sv. cukraus $2.50
10 sv. b. kviet. miltų $2.50
9 sv. gryn. kiaul. taukų $5.25

APSIŽIŪRĖK IR TAUPYK SAUGIAI
STANDARD FEDERAL turtas virš $35,000,000.00
Atsargos Fondas 3,000,000.00
STANDARD FEDERAL yra narys Federal Savings & Ins. Corp. ir Federal Home Loan Bank System.
ĮSTAIGOS VALANDOS: Kasdien nuo 9 val. ryto iki 4 val. po pietų. Ketvirtadieniais nuo 9 val. ryto iki 8 val. vakaro. Trečiadieniais visai neatidaroma.
JUSTIN MACKIEWICH
President and Manager
STANDARD FEDERAL SAVINGS AND LOAN ASSOCIATION OF CHICAGO
4192 ARCHER AVE., CHICAGO 32
PHONE: VIrginia 7-1141

New York, N. Y.

Kard. Spellman laiškas kan. J. Končiui

Šv. Vincento ligoninėje New Yorke prieš tris savaites Bal fo pirmininkui kan. J. Končiui padaryta didelė ir komplikuota operacija, kuri gerai pasisekė. Kanauninkas Končius turės būti ligoninėje iki kovo mėnesio pabaigos.

Kan. J. B. Končius prašo per duoti visiems, prisiminusiems jį maldose ir atsiuntusiems užuojautos laiškus, nuoširdžią padėką.

Tarp kitų žymių amerikečių, tuoj po operacijos New Yorko arkivyskupas kardinolas Spellman atsiuntė sekančio turinio laišką: Dear Monsignor Končius: — I am sorry to learn about your operation and I assure you of my prayers for your speedy and complete recovery. Asking God to bless you and with all good wishes, I am very sincerely yours in Chirst Francis Cardinal Spellman, Archbishop of New York.

Vėliau Kardinolas asmeniškai aplankė ligonį ligoninėje.

BALF Centras

Los Angeles

Laukia lietuvio vyskupo

Eks. Vysk. V. Brizgys pažadėjo aplankyti lietuvių koloniją Los Angeles mieste Šv. Kazimiero atlaidų proga ir suteikti Sutvirtinimo Sakramentą lietuvių jaunimui.

Į šį Ganytojo atsilankymą žiūrima kaip į svarbų įvykį: tai bus pirmas lietuvio vyskupo atvykimas į lietuvių parapiją prie Pacifiko. Pirmas lietuvis vyskupas pasirodys savo tautiečių tarpe prie okeano.

Eks. Vysk. Brizgys bus priimtas vietos ordinaro Eminencijos Kardinolo Mc. Intyre. Lietuvių katalikų parapija rengia Ekscelencijai iškilmingus pietus savo parapinėje salėje. Lietuvių katalikų inteligentai bei veikėjai rengia savo mylimam ganytojui kuklią arbatėlę.

Laisvos Lietuvos atstovas konsulas Dr. J. Bielskis rengia Ekscelencijai priėmimą savo name.

Klebonas kun. Jonas Kučingis su savo parapiečiais daro viską, kad Ganytojas Los Angeles mieste jaustųsi kaip Lietuvoje.

J. Gs.

Chester, Pa.

Vasario 16 d.

Aušros Vartų parapija ir šiemet, kaip visados, paminėjo Lietuvos Nepriklausomybės šventę.

Tiesa, parapijėlė mažytė, kuklii, tad kukliai ir minėjo: vasario 15 d. ryte ir vakare bažnyčioje karštai meldėsi už Lietuvos išlaisvinimą ir tremtinių padėties palengvinimą. Be to, šiems reikalams $125 paaukojo.

Aukos paskirtos Altui ir Balfui lygiomis.

Žinoma, kaip visur, taip ir Chestery, yra "patriotų", kuriems toksai minėjimas ne prie širdies.

Parapiečiams už jų aukas, ypač maldas, kurių Lietuva ir jos nelaimingi vaikai šiandien daugiau, negu ko kito yra reikalingi, lygiai už jų nuolatinį didelį palankumą senajai tėvynei ir jos reikalams reiškiu šidingiausią padėką ir giliausią pagarbą.

Kun. Emil M. Paukštis,
Klebonas

CLASSIFIED AND HELP WANTED ADVERTISEMENTS

IŠNUOMOJAMA

Išnuomojamas apstatytas 4 kamb. butas. Vonia ir šiltas vanduo.

Skambinkite telefonu

Boulevard 8-2744

BUSINESS SERVICES

VLADAS ŠIMAITIS
Real Estate
3452 So. Halsted Str.
Chicago 8, Ill.
Tel. YArds 7-8333
BIshop 7-0480

Namų pirkimas, pardavimas, nuomavimas, nuosavybės dokumentai, valdymas, paskolos. Perrašinėjimai, vertimai, pajamų mokesčių pareiškimai, nuomų pakėlimui blankai, imigracijos ir natural. pagalba.

TADO BALČIUNO
PRECIZIŠKAS LAIKRODŽIŲ TAISYMAS

LONGINES, WITTNAUER, BULOVA ir kt. šveicariški laikrodžiai tikrai žemomis kainomis.

2156 W. 23rd St. Tel. YA 7-0841

DARBO VAL.: 9-2:30 ir 4-8 v. v
Šeštadieniais 10-2:30 ir 4-8 v. v

HELP WANTED — VYRAI

ATLAS BOXMAKERS, INC.

turi keletą darbų

CORRUGATED AND FOLDING PAPER BOX MAKERS

Patyrimas nereikalingas, bus priimami ir sąžiningi pradedą darbininkai. Geros darbo sąlygos, gausūs priedai; dieninės ir vakarinės pamainos. Tremtiniai kviečiami. Šiek tiek angliškai kalbėt reikia. Šaukit telefonu pasikalbėjimui.

5025 W. 65th St. POrtsmouth 7-3400

STATYBAI IR NAMŲ PATAISYMAMS PRISTATOME VISOKIŲ RŪŠIŲ MEDŽIAGĄ

CARR MOODY LUMBER CO.

STASYS LITWINAS, Prez.
3039 So. HALSTED ST.
Tel. Victory 2-1272
APKAINAVIMĄ IR PREKIŲ PRISTATYMĄ TEIKIAME NEMOKAMAI
RAŠTINĖ ATIDARYTA kasdien nuo 8 val. ryto iki 6 val. vakaro ir šeštadieniais iki 3 val. vakaro

AMERICAN CAN COMPANY

Offers You:

A—A STEADY JOB B—A CLEAN SHOP
C—COMPLETE EMPLOYEE BENEFIT PROGRAM

We Need:

MACHINISTS
FOR MACHINE REPAIR WORK

Permanent Positions • Company Cafeteria
Paid Group Insurance • Paid Holidays
Paid Vacations • Paid Pension Plan
New Increase Wage Plan
Good Opportunity for Conscientious Workers. Apply today for personal Interview.

6033 SO. WESTERN AVE.

PASIREIŠKUS PIRMAM ŽENKLUI

ARTHRITO, NEURITIS, RHEUMATIZMO

IMKITE NUO 1 IKI 6 TABLEČIŲ

DR. TARK'S VITAMINS

Garantuojama, kad padės jums pasidžiaugti geresne sveikata arba gražinsime pinigus.

Dr. Tark's Vitaminai gali pagelbėti pašalinti iš kraujo calcium perviršį, kurs prisideda prie kūno gėlimų, ir pastyrusių sąnarių. Šie vitaminai yra saugūs širdžiai ir kitiems kūno organams.

25 tablečių išbandymui bonkutė $1
Parduodami tiktai Illinois

Dr. Tark's Vitamins, 328 Lake St., Oak Park, Ill.
Siuomi prisiunčiu $1.00. Prašau atsiųsti išbandymui bonkutę Dr. Tark's Vitamins, garantuojant grąžinti pinigus.

Adresas .....
Vardas .....
Miestas ir valstybė .....

"DRAUGAS" AGENCY
55 E. Washington St.
Tel. DEarborn 2-2434

2334 So. Oakley Ave.
Tel. VIrginia 7-6640—7-6641

PROGOS — OPPORTUNITIES

TAVERNA

Dviguba krautuvė — gerai einąs biznis; įsteigta prieš 17 metų; visi moderniški įrengimai. Prieinama nuoma; gera sutartis; ideališka vieta porai; vienas negali apsidirbti. Parduoda viską kaip stovi už $2,750.

121 E. 79th St.
RAdcliffe 3-9424

BEAUTY SALON

Modern, 2 booths, well established clientele, reasonable rent, good lease, must be seen to appreciate. Sacrifice for immediate sale due to illness. By owner.

2421 Burr Oak
FUlton 5-4673

SANDWICH SHOP

Visi nauji įrengimai; gera apylinkė; žema nuoma; gera sutartis; ideališka vieta porai; turite pamatyti įvertinti. Įkainuota skubiam pardavimui dėl kitų susidomėjimų.

2880 Milwaukee Ave.
CApital 7-3213

REAL ESTATE

BY OWNER

Store for rent — Corner. Gas heat, basement. Excellent for lunch room or tavern, or any other type business also

For sale Grocery-Meat market. New Store. New fixtures. Near everything. Good business. Well established. Fine opportunity for interested person.

9763 Cottage Grove Ave.

2 AUKŠTŲ MEDINIS NAMAS

6 kamb. žemai ir 5 kamb. viršuj; 2 autom. garažas; ištisas rūsys; pirmos rūšies stovyje; arti prie visokių patogumų. Parduoda už $14,000 skubiam pardavimui.

5213 So. St. Louis
arba šaukite savininką prieš 2:30 arba po 7:00 val. vakaro.
PRospect 6-8130

MIDLOTHIAN APYLINKĖJE

Dėl patogaus ir gero gyvenimo — de luxe 5 kamb. „ranch" namas, su „utility room", patio, gazinis apšildymas, židinys, nerūdijančio plieno virtuvė. Sklypas 62×133, gražiai apsodintas, Rock Island, Ill. Central ir autobusais transportacija, krautuvės, mokyklos, bažnyčios. Parduoda savininkas, $27,500.

14646 S. Whipple St.
POSEN, ILL.
FUlton 5-2093

2-aukštų mūrinis namas - 4 butų 2-6 kamb., 1-4 ir 1-3; 2 autom. mūrinis garažas; su ištisu rūsiu. Geros pajamos. Kampas 26-tos ir Union
Parduoda už $12,000 nori skubiai parduoti
Šaukite savininką:
DAnube 6-1451

2 SKLYPAI kiekvienas po 100×125. Elektra ir gazas; 117th ir Keeler. Parduoda kiekvieną už $1,000. Greitam pardavimui skambinkite savininkui

WAlbrook 5-5920

738 W. 87th St.

Dviejų butų medinis namas, 5 ir 5 kamb., uždari užpakaliniai porčiai, 2 centraliniai apšildymai, 2-jų automobilių garažas, CTA, ir Rock Island transportacija. Ideali vieta giminingom šeimom arba dėl „tourist" biznio. Savininkas antrame augšte. Tuojau galima užimti.

Nuostabu, kaip Kramtomoji Guma Vidurių Laisvintoja Veikia

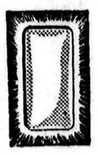

PAŠALINDAMA ATMATAS, — o ne gerą maistą

• Čia ta paslaptis, kurią milijonai žmonių patyrė apie FEEN-A-MINT tą modernią kramtomą gumą — vidurių laisvintoją. Taip, todėl FEEN-A-MINT'O veikimas yra taip nepaprastai skirtingas!

Gydytojai sako, kad kiti vidurių laisvintojai pradeda veikti **perdaug anksti... jau pačiame skilvyje.** Dideli tokių vidurių laisvintojų kiekis su ardo virškinimą, pašalina sveikatai ir energijai reikalingą maistą — žmogus jaučiasi silpnas, pavargęs.

Bet švelnus FEEN-A-MINT yra kitoks. Priimtas pagal nurodymus, jis veikia daugiausiai apatinėj vidurių dalyj — pašalina tiktai atmatas, bet ne gerą maistą! Išvenkite tos blogos savijautos. Vartokite FEEN-A-MINT ir jauskitės gerai, plini gyvybės. Nusipirkit FEEN-A-MINT! Kainos **nepakeltos** — dar 25c, 50c ir $1.

FEEN-A-MINT
FAMOUS CHEWING-GUM LAXATIVE

Perskaitę "Draugą", duokite ją kitiems pasiskaityti.

HELP WANTED — VYRAI

Here is a steady job — good working conditions — employee consideration

NATIONAL BISCUIT CO.

has several immediate openings for

YOUNG MEN, GENERAL OFFICE DUTIES

Must be high school graduate, pleasant working conditions, diversified duties, including figure work. Opportunity to use your own initiative, $55.00 per wk. to start. Increase after three months. Liberal company benefits including paid vacation and holidays. Apply today & discuss your future.

NATIONAL BISCUIT CO.
9505 S. Prairie Ave.

Turime nuolatinį darbą pastoviems vyrams. Mums reikia

2-jų PORTER'IŲ

Geros darbo sąlygos, apmokamos atostogos. Imame D. P. Reikalinga kalbėti šiek tiek angliškai. Kreiptis šiandien —

GAGE PARK BOWL
5643 S. Western
PRospect 6-5900

PATYRIMAS NEBŪTINAS

Malonios darbo sąlygos. Ligoninės draudimas nemokamai.

W. A. Johns Paper Co.
2201 S. Union Ave.

FURNITURE REFINSHERS CAREER OPPORTUNITIES
with
„WORLD'S LARGEST RETAILER"
for men experienced in all phases of furniture refinishing. A chance to put your skill to work for good wages & our many employee benefits

- DISCOUNT
- PROFIT SHARING
- HOSPITAL PLAN
- ILLNESS PAYMENT
- INSURANCE
- FREE SCHOOLING, ETC.

SEARS ROEBUCK & CO.
1400 W. 35th St.

B & S. AUTOMATIC SCREW MACHINE

set up men operators
Drill press operators
Day work, overtime
Good working conditions

RELIABLE SCREW MACHINE PRODUCTS
4433 W. Rice St.

Vyrai turinti šiek tiek mechaniško patyrimo

IŠMOKITE AMATĄ

Labai specializuotos srities amatas.

Geras pradinis atlyginimas...
48 val. savaitė

Puikios darbo sąlygos

Darbai su ateitim

Reikalinga kalbėti angliškai

National Lead Co.
1710 S. Peoria St.

1 blokas į vakarus nuo 18-tos ir Halsted St.

PARDAVIMUI

Nesenai išėjusi Kun. P. Kirvelaičio paruošta maldaknygė JAUNUOLIŲ MALDOS yra tinkamiausia lietuviška maldaknygė jaunimui.

Kaina pagal įrišimą:

$1.00; $1.30 ir $1.50

Užsakymus su pinigais siųskite:

"DRAUGAS
2334 So. Oakley Ave.
Chicago 8, Ill.

Platinkite "Draugą"

HELP WANTED — MOTERYS

Dirbkite arti namų, sutaupykite kelionės laiką ir išlaidas.

TYPIST-GENERAL CLERK

Pageidaujama patyrusi arba pramokusi naujai mokyklą baigusią. Malonios darbo sąlygos, įvairios pareigos. 5 dienų savaitė. Gausūs priedai. Kreiptis —

CRAFTSMAN WOOD SERVICE
2727 So. Mary

Dirbkite arti namų — išvenkite miesto centro susikimšimą. Turime vietą gabiai

STENOGRAFEI

Pageidaujame patyrusios, bet įmsime pramokusią naujai mokyklą baigusią. Malonios darbo sąlygos, įvairios pareigos. 5 dienų savaitė. Dėl interview šaukite —

POrtsmouth 7-8411

Ar domitės nuolatiniu darbu? Turime keletą vietų gabiom:

- **STENOGRAPHERS**
- **TYPISTS**
- **GENERAL CLERK — familiar with figures**

dirbti mūsų buhalterijos skyriuje. Malonios darbo sąlygos, įvairios pareigos, 5 dienų savaitė, gausus priedai. Puiki proga progresuoti.

Dėl interview kreipkitės

BORG WARNER INTERNATIONAL
79 E. Adams

Ar jūs esate susidomėję nuolatiniu darbu su užtikrinta ateitim? Mes turime vietą gabiai

MAŠININKEI

Patyrusi pageidaujama, bet priimsime gabią pradedančią. Malonios darbo sąlygos, įvairios pareigos; 5 d., 37½ val. savaitėj; gausūs priedai. Atvykite asmeniškam pasikalbėjimui antradienį, vasario 24-tą.

Sanborn Map Co.
220 So. State St.

Dirbkite arti namų. Sutaupykite važinėjimo laiką ir išlaidas. Mes turime vietą gabiai

ORDER CLERK

Patyrusi pageidaujama, bet išmokysime gerą mašininkę. Malonios darbo sąlygos, įvairios pareigos. 5 d. savaitėj, gausūs priedai. Jei jūs turite gabumų ir norite pavartoti šaukite arba pamatykite

MR. STEINERT

ARTFORGE, INC.
2320 S. Western Avenue
VIrginia 7-7400

GENERAL OFFICE CLERK

For pleasant small office. Good at figures and detail. Some typing. Perm. Position. Good starting salary.

Apply —

CHICAGO FLOWER GROWERS
1433 S. Wabash Ave.

Here is a permanent position for a capable

STENOGRAPHER

Pleasant working conditions, diversified duties, opportunity to use your own initiative. Ideal for middle-aged woman, but trained graduate acceptable. Must be able to assume responsibility. 5 day week liberal benefits. Apply or phone for personal interview.

309 W. Jackson Blvd.
Room 1600
Harrison 7-3262

Ar jūs domitės pastoviu darbu su saugia ateitimi? Turime vietą dabar pajėgiančiai

TYPIST — BILLER

Patyrusi, bet bus priimama ir pamokyta baigusi mokyklą. Malonios darbo sąlygos, įvairios pareigos. 5 dienos savaitėje. Gausūs priedai. Gera proga sąžiningiems darbininkams. Susisiekite arba skambinkite pasikalbėjimui

MR. W. A. JUERGENS
Machinery & Welder Corp.
1324 W. Fulton
HAymarket 1-3620

Turime pastovų darbą gabiai

buchalterei — stenografei

Reikia patyrusios, bet bus priimama ir pamokyta baigusi mokyklą. Malonios darbo sąlygos, įvairios pareigos, 35 val. savaitėje. Apmokamos atostogos ir šventadieniai. Geras atlyginimas pradedančiai ir pagiančiai darbininkei. Skambinkite

MR. CUDA
KEnwood 6-0067

HELP WANTED — MOTERYS

WANTED GIRLS FOR LIGHT SHOP WORK

must be able to read page numbers in books.

AMERICAN INDEX & GOLD STAMPING CO.
19 S. Wells St.
CHICAGO 6, ILL.

Work close to home, save travelling time and expense.

SPECTOR MOTOR SERVICE
has several immediate openings **for KEY PUNCH OPERATORS**
Pleasant working conditions, liberal company benefits, music while you work. Apply or call for personal interview.

3100 S. Wolcott
FRontier 6-0330

REIKALINGA patyrusi siuvėja prie vyriškų rūbų. Rankų darbas ir siuti elektrine mašina.

GERAS ATLYGINIMAS
NUOLATINIS DARBAS
VAN ZANT and WILLMAN
6222 So. Halsted Street

Ar domitės nuolatiniu darbu su ateitim?

H. J. HEINZ CO.

Turi keletą vietų dėl

- **DICTAPHONE OPERS.**
- **TYPISTS**

Pageidaujame patyrusių, bet įmsime pramokusias mokyklą baigusias. Malonios darbo sąlygos, įvairios pareigos, 5 dienų, 40 val. savaitė. Gausūs priedai, kartu ir nemokamai gyvybės draudimas. Kreiptis dėl interview —

4141 W. Chicago

JIEŠKOTE DARBO???

Sustokite jieškoję — Pradėkite dirbti. Turime vietą dėl

STENO-COMPTOMETER OPER.

Pageidaujama patyrusi, bet imsime pramokusią mokyklą baigusią. Malonios darbo sąlygos, įvairios pareigos. Laikas ir pusę virš 40 val. Gausūs priedai. Kreiptis —

SUNKIST PIE CO.
3548 S. Shields

Willett Motor Coach Co.

TURI VIETĄ GABIAI

MAŠININKEI-RAŠTININKEI

Patyrusi, bet priimsime gabią pradedančią. Malonios darbo sąlygos, įvairios pareigos. 5 dienas savaitėj. Gausūs priedai. Proga daryti pažangą sąžiningai darbininkei.

Atvykite:

700 So. Desplaines St.

GIRL

Experienced typist. General office work. Some knowledge of shortland helpful. Permanent. 5 day — 40 hr. wk. Good working contitions. Call for appt.

MR. SWANTON
Walbrook 5-2301
7530 S. Western Ave.

Are you looking for a job with a future?

PROGRESS TAILORING CO. has several immediate openings for

- General Clerks
- Typists
- File Clerks

No experience necessary. Pleasant working cond., diversified duties. 5 day week. 8:10 to 4:40 p. m. Opportunity for advancement. Apply:

532 S. Throop
(Near Racine L and Harrison bus)

JIEŠKO DARBO

Stiprus 65 metų vyras, pageidauja darbo prie namų prižiūrėjimo.

5602 S. Justine St.
Chicago 36, Ill.

7 MILIONAI ORGANIZUOTŲ VYRŲ

Tarp ideologinių vyrų organizacijų savo gausumu bene pirmą vietą užima Šv. Vardo draugija. Visame pasaulyje ji turi 7 milionus narių. Didžioji jų pusė yra JAV-se: net 4 milionai, o ir Chicagoje jų esama netoli ketvirčio miliono. Jų prezidentu Chicagoje yra Loyolos universiteto teisių **profesorius Jonas C. Hayes.** Savo sąjūdžio pradžią jie veda net iš XIII šimtmečio.

Nuoširdumas kariams

Beveik kiekvienoje lietuviškoje parapijoje yra jų specialūs vienetai, kurie rodo gražų gajumą. Vienas iš svarbių jų uždavinių — palaikyti ryšį su kariuomenėn išėjusiais vyrais. Susirašo su jais, nusiunčia dovanėlių, knygų, stengiasi juose palaikyti nuotaiką, kad ir kariuomenėje būdami siektų vidinio tobulumo, kuris yra pirmuoju organizacijos tikslu. Nusiunčia jiems savo ar parapijos laikraštėlį, kurs kariui gal primena kokį mielą įvykį, pergyventą draugėje ir dar labiau pririša prie vyrų, pasilikusių tėviškėj ir prie idealų, kuriuos jie atstovauja. Reikale kariams ir karių šeimoms jie atlieka asmeniškus patarnavimus.

Spauda ir vadai

Draugijos vienetai turi savo spaudos komitetus, kurie stengiasi, kad kuo plačiau būtų skaitoma krikščioniškąją kultūrą puoselėjanti spauda. Bręsta mintis išplėsti bibliotekų tinklą prie parapijų.

Vadams paruošti kartkartėmis suruošiami specialūs parengimai. Vienas toks įvyksta kovo 8 d. Morrison viešbuty. Į jį paprastai sueina apie 1,200 žmonių. Būna paskaita ir praktinė demonstracija. Šiemet kalbėtoju pakviestas "Cross and Crown" redaktorius J. L. Callahn.

Paskaitininkų biuras

Prie draugijos veikia paskaitininkų biuras, apie 100 kalbėtojų. Tai vis daugiausiai advokatai, gydytojai, profesoriai, mokytojai, darbininkų vadai. Jie laiko paskaitas nemokamai ir kiekvienas skyrius iš jų gali pasikviesti pagal reikalą. Kartą metuose tiems paskaitininkams suruošiami bendri pietūs, įvertinant jų pasišventimą. Šiuo metu paskaitininkų grupei vadovauja De Paul universiteto istorijos profesorius dr. R. Maillard.

Mokslapinigiai neturtingam

Dėmesys kreipiamas jaunimui. Daug kur veikia jaunių sekcija. Iš savo lėšų draugija mokyklų vaikams ruošia eglutes ir duoda dovanėles. Būna ir tokių skyrių, pvz. Šv. Jurgio parapijos Bridgeporte, kurie net parūpina mokslapinigius neturtingam gabiam jaunuoliui studijoms.

Jaunų nusikaltėlių globa

Daug nuveikia vadinamas Vyresniojo Brolio padalinys. Jo uždavinys globoti teismo sąlyginiai nubaustus ar šiaip vyresniųjų priežiūrai pavedamus jaunuolius, kurie kuo nors yra nusikaltę. Šv. Vardo draugijos nariai per tą bandymo laikotarpį prižiūrėti, kad tie jaunuoliai laiku būtų namie, kad bendrautų su tinkamais draugais, kad atliktų religinę praktiką, vengtų įtartinų asmenų. Tas darbas Chicagoje tiek išplėstas, kad prie jo nuolat dirba pasamdyti 7 žmonės ir daug neapmokamų savanorių talkininkų parapijose. Jie per 1952 metus globojo net 2,714 tokių paslydusių jaunuolių, padėdami jiems išaugti gero charakterio vyrais, teikdami patarimus ir globą, religiniu auklėjimu besistengdami juos laimėti geram.

Uždaros rekolekcijos

Siekiant narių tobulėjimo yra ruošiamos uždaros savaitgalių rekolekcijos. Chicagoje ir artimose apylinkėse yra net 5 uždarų rekolekcijų namai, kuriuose per metus atlieka gal net netoli 10,000 vyrų savo susikaupimo dienas. Kiti gi — turi specialias rekolekcijas savos parapijos bažnyčioje. Kartą mėnesyje skyriaus nariai eina bendrai prie Dievo Stalo, ir nemažas įspūdis kai tiek daug vyrų artėja prie Komunijos. Stengiamasi atgaivinti šeimų rožančių ir daug kitų religinių praktikų.

Akcijų diena

Metuose vieną popietę būna vadinamoji akcijos diena, kada svarstomas koks nors aktualus šio krašto reikalas. Pvz. paskutiniu laikotarpiu buvo diskusijos Tafto-Hartley įstatymo reikalu, arba — JAV užsienio politikos klausimais, jaunųjų nepilnamečių nusikaltėlių klausimu kviečiami ekspertai tais reikalais pasisakyti.

Draugijos centre Chicagoje dirba 12 nuolatinių tarnautojų, jų tarpe ir reikalų vedėjas Matas Gobreski, kurs suteikė šias informacijas.

Prasminga ir Šv. Vardo Draugijos priesaika, kurios metu jie įsipareigoja duoti gerą pavyzdį, būti ištikimais Dievui ir savajam kraštui.

— J. Pr.

Dalykai, kurie yra augštesni už pasaulį, paprastai yra niekinami, tačiau jie išlieka ir pergali. — *Stifter*

Chicagoje

Ponų Rudžių suruoštas pobūvis jauniesiems

Praeitąją "Valentine" dieną žinomi Chicagos pramonininkai Antanas ir Marija Rudžiai savojoje rezidencijoje Beverly Hill surengė "jaunųjų širdžių" pobūvį, per kurį buvo pagerbti nesęniai susižiedavę jaunieji: Stanley Balzekas, Jr., ir Irena Radvilaitė. Pobūvyje dalyvavo didelis būrys Chicagos lietuvių jaunimo. Tai daugiausia žinomų biznierių ir profesionalų sūnūs ir dukterys. Nors čia gimusiam ir užaugusiam šio amžiaus jaunimui artimesni amerikoniški papročiai ir muzika, tačiau nepamiršta ir lietuviškų dainų ir šokių, iš tėvų išmoktų. Šis p. p. Rudžių surengtas pokylis praėjo labai smagioje nuotaikoje. Čia gimęs jaunimas turėjo progos pasilinksminti lietuviškoje aplinkoje. **B.**

Kęstučio Klubo veikla

Chicagos Lietuvių Kęstučio P. Klubo susirinkimas, vedamas pirmininko Antano Valonio, įvyko vasario 1 d. Hollywoodo svetainėje. Nt. raštininkas M. Krasauskas perskaitė praeitojo susirinkimo nutarimus, kurie vienbalsiai buvo priimti. Pirmininko prašymu mirusieji nariai minutės atsistojimu buvo pagerbti.

Valdybos pranešimuose pasirodė, kad klubas yra gerame stovyje finansai ir nariais. Į klubą šiais metais įsirašė 4 nauji nariai: Kastas Utaras, Jonas Utaras, Vitalius Utaras ir Juozas Goceltas. Visi geri veikėjai, neseniai atvykę iš tremties. Juos pristatė Ona Švirmickienė.

Buvo laiškas iš A. L. Tarybos, kviečiąs dalyvauti Lietuvos Nepriklausomybės minėjime vasario 15 d. Ashland Blvd. auditorijoje. Laiškas buvo priimtas, ir, kaip jau buvo rašyta, šiais metais Kęstučio P. Klubo nariai labai gražų darbą atliko, suaukojo $100.00 Lietuvos laisvinimui. Tai gražus ir patriotiškas darbas.

Palikta ta pati valdyba

Klubo valdyba 1953 metais ta pati palikta aklamacijos būdu: Antanas Valonis — pirmininkas, F. Jakavičius — vicepirmininkas, M. Krasauskas — nut. rašt., B. Shotas — finansų rašt., F. Mickus — iždin., J. Gurzda — kontr. rašt., J. Simanavičius — ižd. globėjas, G. Sapela — maršalka, P. Ališauskas — ligonių lankytojas, Dr. Strikol — klubo gydytojas, Alfonse Wells — teisėjas, Ona Švirmickienė ir Jonas Kundroška — korespondentai.

Klubas nutarė įsigyti nuosavą namą; išrinkta komisija surasti vietai. Taip pat išrinkta komisija metams parengimams, kuri paėmė salę pavasariniam vakarui balandžio 25 d. Hollywood Inn, 2417 W. 43 St.

Korespondentė **O. Š.**

Šachmatų žinios

— Vasario mėn. 15 d. įvykę šachmatų baigminės grupės pirmenybių II rato susitikimai atnešė eilę staigmenų ir jame krito beveik visi favoritai. Jaunasis Jakštas nelauktai sukirto Tautvaišą, Czernecki — Al. Sandriną, o Norin — Ang. Sandriną. Be to, Grombacher įveikė Mengelį, o Cohen mūsiškį Zujų. V. Tums — Turjansky partija atidėta apylygėje padėtyje. Ypatingai nustebinantis buvo Jakšto laimėjimas prieš meisterį Tautvaišą. Partijos pradžioje Jakštas pateko į sunkią padėtį ir buvo priverstas atiduoti kvalitetą. Bet kai Tautvaiša pasiskubino išeiti į baigiamąjį puolimą ir padarė kelis netikslumus, jis gražiu ir energingu priešpuoliu nulėmė partiją savo naudai. **E.**

• **Sveikata daug priklauso nuo tinkamos duonos.** Geriausią ruginę duoną gamina Bruno kepykla, 3339 So. Lituanica Ave. Tel. CL 4-6376. Bruno duona paženklinta lietuviškomis spalvomis. Pristatoma į visas krautuves.

D Ė M E S I O !

Į jūrą, į mėlynuosius vandenis! Jums vadovu bus naujai išėjusi B. Stundžios knyga

"Buriavimas ir jūrininkystė"

Ją įsigyja kiekvienas buriuotojas, buvęs ar esąs jūrų skautas, jūros bičiulis, vandens sporto mėgėjas. Taip pat puiki dovana jaunimui įvairiomis progomis.

125 pusl. Kaina $2.00

Užsakymus su pinigais siųskite

D R A U G A S
2334 So. Oakley Ave.
Chicago 8, Ill.

A. A.

JOHN J. BUTKUS

Gyv. 10906 S. Washtenaw Ave.

Mirė vas. 23 d., 1953, 5:45 val. ryto, sulaukęs 50 m. amž.

Gimė Chicago, Ill.

Pasiliko dideliame nuliūdime žmona Stephanie (Janeinskaitė) sūnus Jerome, marti Catherine, dvi seserys: Albina Kabelis su šeima ir Helen Barwegan, švogeris Richard ir jų šeima, dvi tetos Elzbieta Arlauskas su šeima ir Grasilda Juodviršis su šeima, uošviai Mary ir Walter Waitkus, du švogeriai: Anthony Janis, jo žmona Dorothy ir Stanley Janis, jo žmona Mary ir jų šeimos, dvi švogerkos Adele Kucin, jos vyras Frank ir jų šeima ir Josephine Janis, giminaičiai: De Boer, Stein ir Arlis šeimos, kiti giminės, draugai ir pažįstami.

Priklausė International Union of Operating Engineers Local 399.

Kūnas bus pašarvotas 1 val. popiet Lackore-Nichols-Lane koplyčioje, 1971 W. 111th St., BEverly 8-0671.

Laidotuvės įvyks ketvirtad., vas. 26 d., iš koplyčios 9:15 val. ryto bus atlydėtas į St. Cajetan parapijos bažnyčią, 112th ir Artesian Ave., kurioje įvyks gedulingos pamaldos už velionio sielą. Po pamaldų bus nulydėtas į Šv. Kazimiero kap.

Nuoširdžiai kviečiame visus: gimines, draugus ir pažįstamus dalyvauti šiose laidotuvėse.

Nuliūdę: **žmona, sūnus, marti ir kiti giminės.**

Laidotuvių direktorius L. Bukauskas. Tel. CO 4-2228.

PIRKITE APSAUGOS BONUS

A. A.

JUOZAPAS RUSTEIKA

Mirė vas. 22 d., 1953, 6 val. vak., sulaukęs senatvės.

Gimė Lietuvoje. Kilo iš Telšių apskričio.

Amerikoje išgyveno 40 m.

Pasiliko dideliame nuliūdime trys sūnūs: Charles, marti Elsie, John, marti Helen, ir Joseph, Jr., marti Martha, duktė Barbara Bernot, žentas Joseph. Aštuoni anūkai. Brolis Jonas, pusbrolis Jonas Rusteika, jo šeima, kiti giminės, draugai ir pažįstami.

Kūnas pašarvotas John F. Eudeikio koplyčioje, 4605 So. Hermitage Ave.

Laidotuvės įvyks trečiadienį, vasario 25 d., iš koplyčios 8:30 val. ryto, bus atlydėtas į Šv. Kryžiaus parapijos bažnyčią, kurioje įvyks gedulingos pamaldos už velionies sielą. Po pamaldų bus nulydėtas į Šv. Kazimiero kapines.

Nuoširdžiai kviečiame visus: gimines, draugus ir pažįstamus dalyvauti šiose laidotuvėse.

Nuliūdę: **sūnūs, duktė, marčios, žentas anūkai ir kiti giminės.**

Laidotuvių direktorius John F. Eudeikis. Tel. YArds 7-1741.

VIENUOLIKA METŲ MIRTIES SUKAKTUVĖS

A. A.

KAZIMIERA GILVIDIENĖ

(Po tėvais SASENAITĖ)

Jau sukako vienuolika metų, kai negailestinga mirtis atskyrė iš mūsų tarpo mylimą žmoną, seserį ir tetą.

Netekome savo mylimos vasario 2 d., 1942 m.

Nors laikas tęsiasi, bet mes jos niekados negalėsime užmiršti. Lai gailestingas Dievas suteikia jai amžiną atilsį.

Mes, atmindami jos liūdną pasitraukimą iš mūsų tarpo, užprašėme trejes gedulingas šv. Mišias (su egzekvijomis) vasario 25 d., Šv. Antano parapijos bažnyčioje, Cicero, Ill., 7:30 val. ryto.

Kviečiame visus gimines, draugus, kaimynus ir pažįstamus dalyvauti šiose pamaldose ir kartu su mumis pasimelsti už a. a. Kazimieros sielą.

Nuliūdę: **sesuo Zofija ir švogeris Julijonas Šiauliai, sesers duktė Konstancija ir jos vyras Stanislovas Venskus, sesers dukters duktė Konstancija, jos vyras Danielius Kaminskas ir jų dukrelė Suzana bei kiti giminės.**

---

p.p. ELENAI IR STASIUI MEŠKAUSKAMS,
dėl jos mylimo brolio

A. A. VLADO PETRAIČIO

netikėtos mirties, reiškiame gilią užuojautą.

Marija ir Bronius Plaušinaičiai

NUO UŽSISENĖJUSIŲ
Skaudančių žaizdų
IR ATVIRŲ ODOS LIGŲ!

Tie, kurie kenčia nuo SENŲ ATVIRŲ ir SKAUDŽIŲ ŽAIZDŲ, jie negali ramiai sėdėti ir naktimis miegoti, nes jų užsisenėjusios žaizdos niežti ir skauda. Kad pašalinti tą niežėjimą ir skaudėjimą senų atvirų ir skaudančių žaizdų, uždėkite LEGULO Ointment. Jo gydomos ypatybės palengvins jūsų skaudėjimą ir galėsite ramiai miegoti naktį. Vartokite jį taipgi nuo skaudžių nudegimų. Jis taipgi pašalina niežėjimą ligos, vadinamos PSORIASIS. Taipgi pašalina perššėjimą ligos, vadinamos ATHLETE'S FOOT, sustabdo džiovinimą odos ir perplyšimą tarppirščių. Jis yra tinkamas vartoti nuo džiūstančios ir suskilusios odos. Jis yra gera gyduolė visų išviršinių odos ligų. LEGULO Ointment suteiks jum pagalbą nuo nuvargusių, perštamų ir niežinčių kojų. Legulo Ointment yra parduodamas po 75 ct., $1.25 ir $3.50. Pirkite vaistinėse Chicago ir apylinkėse ir Milwaukee, arba atsiųskite money orderį į —

LEGULO, Department D
5618 W. Eddy St., Chicago 34, Ill.
MUlberry 5-3694

SOPHIE BARGUS
RADIO PROGRAMA
IŠ WGES Stoties — Banga 1390
PIRMAD. iki PENKTAD.
8:45 iki 9:30 val. ryte
ŠEŠTAD. 8:30 iki 9:30 ryte
PIRMADIENIO vak. nuo 7—8 v.
Sekmad. 9:00 val. ryte iš stoties WOPA — 1490 kil.
7121 SO. ROCKWELL ST.
Chicago 29, Ill. HEmlock 4-2413

PERKRAUSTOME BALDUS ir KITUS ĮVAIRIUS DAIKTUS
vietoje ir iš tolimesnių distancijų
Patarnaujame pigiai ir sąžiningai
KOSTAS EIDUKONIS
6930 So. Talman Ave.
CHICAGO 29, ILL.
Tel. GRovehill 6-7096

CONRAD'AS - FOTOGRAFAS
(LIETUVIS)

Moderniškai įrengta vieta įvairiom nuotraukom. Specialybė - vestuvės. Jaunavedžiams duodama puiki ir brangi dovana. Sąžiningas ir gražiai atliktas darbas.
414 WEST 63rd STREET
Tel. ENng. 4-5883 arba ENg. 4-5840

Vestuvinės Nuotraukos
Aukštos Rūšies Fotografijos
Mūsų Specialybė
Precin Photo Studio, Inc.
EDVARDAS J. ULIS, Sav.
4068 Archer Aveune
Telefonas VIrginia 7-2481

"Serving you since 1922"

ST. ANTHONY SAVINGS & LOAN ASSOCIATION
1447 S. 49th Ct., tel. TOwnhall 3-8131
CICERO 50, ILLINOIS

Kviečiame kreiptis pas mus su pirmų mortgičių reikalais dėl perkamo arba statomo namo.
DUODAME PASKOLAS ANT NAMŲ
● Su mėn. atmokėjimais
● Ant ilgų ir trumpų metų
● Chicagos apylinkėje
Patarnavimas greitas
Įstaigos valandos:
Kasdien nuo 9 iki 5; pirmadienį nuo 9 iki 8; šeštadienį nuo 9 iki 1; trečiadienį uždaryta visą dieną.
Dabartinis dividendas 3% ant padėtų pinigų taupymo sąskaitoje.
JUOZAS GRIBAUSKAS, vedėjas

LIETUVIŠKA ĮSTAIGA
SAFETY OF YOUR SAVINGS
CRANE Savings & LOAN ASS'N
INSURED UP TO $10,000
3% ON SAVINGS
2555 West 47th Str. CHICAGO 32, ILL. LAF. 3-1083
B.R. PIETKIEWICZ PRES.

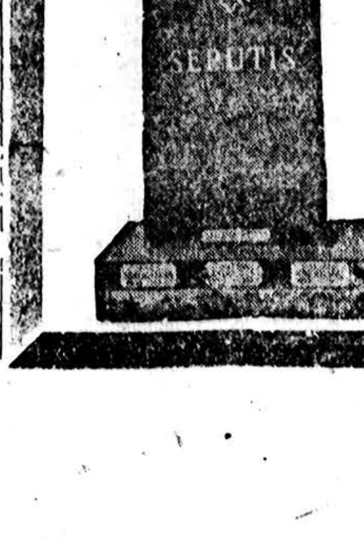

PIRKITE TIESIOG NUO MR. NELSON
— savininko —
St. Casimir Monument Company
3914 West 111th Street
Vienas blokas nuo kapinių.
Didžiausias paminklams planų pasirinkimas mieste
Telef. CEdarcrest 3-6335

John F. Eudeikis
LAIDOTUVIŲ DIREKTORIUS
TRYS MODERNIOS KOPLYČIOS
4605-07 South Hermitage Avenue
Tel. YArds 7-1741-2 ir BIshop 7-9481
4330-34 South California Avenue
Telefonas BIshop 7-9719
AMBULANCE DIENĄ IR NAKTĮ

ANTHONY B. PETKUS
LAIDOTUVIŲ DIREKTORIUS
6812 SO. WESTERN AVE. CHICAGO, ILL.
1410 SO. 50th AVE. CICERO, ILL.
GRovehill 6-0142
HEmlock 4-2644
TOwnhall 3-2109

LIŪDĖSIO VALANDOJ
Šaukite
MAŽEIKA & EVANS
LAIDOTUVIŲ DIREKTORIAI
6845 So. Western Ave. Air Conditioned koplyčia
REpublic 7-8600 — 7-8601 Automobiliams vieta
Tiems, kurie gyvena kitose miesto dalyse; gausime koplyčią arčiau jūsų namų.

SEKANTIEJI YRA NARIAI CHICAGOS LIETUVIŲ LAIDOTUVIŲ DIREKTORIŲ ASOCIACIJOS

Ambulansų patarnavimas yra teikiamas dieną ir naktį. Reikale šaukite mus.

Mes turime koplyčias visose Chicagos ir Roselando dalyse ir tuojaus patarnaujam.

STEPONAS C. LACHAWICZ
2314 West 23rd PLACE — Tel. VIrginia 7-6672
10756 S. MICHIGAN AVE. — PUllman 5-1270

PETRAS P. GURSKIS
659 West 18th STREET — Tel. SEeley 3-5711

ALFREDAS VASAITIS-VANCE
1446 South 50th AVE., CICERO, ILL. — Tel. OLympic 2-1003

POVILAS J. RIDIKAS
3354 S. HALSTED STREET — Telephone YArds 7-1911

LEONARDAS F. BUKAUSKAS
10821 S. MICHIGAN AVE. — Tel. COmmodore 4-2228
3307 S. LITUANICA AVE. — Tel. YArds 7-3401

ANTANAS M. PHILLIPS

JURGIS F. RUDMIN
3319 S. LITUANICA AVE. — Tel. YArds 7-1138—1139

JULIUS LIULEVIČIUS
4348 S. CALIFORNIA AVE. — Tel. LAfayette 3-3572

LEONARDAS A. EŽERSKIS
1646 WEST 46th STREET — Tel. YArds 7-0781

× **Seselių Kazimieriečių Rėmėjų** metinė vakarienė vakar labai gražiai pasisekė. Labiausiai dosnūs naujiems Akademijos Rūmams užbaigti buvo Marquetteparko ir Cicero rėmėjų skyriai. Buvo paaukota stambių asmeninių aukų, kurių net kelios siekė po $500.00. Vyriausiais kalbėtojais buvo **prel. Tulaba ir vysk. Brizgys.** Vakarienėje matėsi visi didieji Chicagos katalikiškos visuomenės rėmėjai. Pabaigoje buvo išpildyta gerai paruošta meninė programa.

× **Per Sophie Barcus** radiją iškilmingai paminėta Vasario 16 d. Kalbėjo Lietuvos konsulas dr. P. Daužvardis Lietuvos išlaisvinimo klausimu. Buvo atvaizduotas Krumino montažas „Ilgesys mus rodo kelią", kurio perstatymu rūpinosi Moksleivių Ateitininkų S-gos Centro Valdyba. Montažo vaidintojai buvo: Vl. Būtėnas, V. Kazlauskas, D. Juknevičiūtė, N. Šalkauskaitė, V. Pavilavičiūtė, Blandytės sesutės: Danutė, Elena, Ona ir Stasė. Visi gerai atliko savo roles. Bal. Brazdžionis skaitė kritusių už Lietuvos laisvę karžygių prisiminimus. N. Gugis sugiedojo Lietuvos himną.

× **Josephine Žemgulienė, 72** metų, 4016 Cortland, užsidegė rūbai, kai ji krapštė smarkiai įkurentą pečių. Senutė šaukdama išbėgo į kiemą. Kaimynas Arthur Seiden išgirdęs jos šauksmą ir pastebėjęs degančius drabužius pribėgo prie senutės ir parstūmęs ją į sniegą užgesino liepsnas. Vėliau ji buvo nugabenta į Chicagos ligoninę. Žemgulienė mirė. Ji buvo šešių butų namo savininkė.

× **Juozas J. Dėdinas ir Vytautas Mažeika** įstojo nariais Lietuviškos Knygos Kluban. Paskutinė Klubo išleista knyga yra Č. Grincevičiaus: **Vidurnakčio vargonai.** 131 psl., kaina 1.50 dol. Klubo nariai šią knygą gauna trečdaliu pigiau. Siųskite užsakymą.

× **Muzikas Antanas Skridulis,** buvęs šv. Kazimiero parap. vargonininkas Los Angeles, Calif., praeitąjį šeštadienį atvyko į Chicagą ir praeitąjį pirmadienį pradėjo pareigas Aušros Vartų parapijos bažnyčioje, West Side.

× **Rengia pavasarinę madų parodą.** Dan Varnas legionierių posto moterų vienetas kovo 1 d. rengia pavasarinę madų parodą. Komisijos pirm. yra Ona Shulmistras, jos pagelbininkės — Ona Kuzma ir Jean Laukaitis.

× **Iš šv. Jurgio parapijos bažnyčios** pastaruoju laiku į šv. Kazimiero kapines palydėti šie mirusieji: Stella Sidabras (Silvers), Petras Malinauskas, Magdalena Pikturna, Jonas Zubas ir Juozas Vaicekauskas.

× **Ona Zailskienė,** P.L.S.S. Vyriausios Skautininkės pavaduotoja, Vasario 16 d. proga perdavė sveikinimą Povilui Gaučiui, Liet. Bendruomenės pirm. Chicagoje, prisiųstą iš Cleveland, Ohio, dr. D. Kesiūnaitės, P.L.S.S. Vyr. Skautininkės.

× **Visų Šventųjų parapijos bažnyčioje,** kur yra klebonu **kun. J. Šaulinskas,** vasario 22 d. prasidėjo misijos lietuvių kalba. Pamokslus sako garsus misionierius **kun. J. Bružikas, S.J.**

× **Stanley Balzekas,** jr., rengiasi susituokti su **Irena Radvila**

IŠ ARTI IR TOLI

A. J. VALSTYBĖSE

— **Šeštadieninė Maironio mokykla** (Brooklyn, N. Y.) Lietuvos Nepriklausomybės sukaktį paminėjo vasario 14 d. Apreiškimo parapijos salėje. Įdomią, mokiniams pritaikintą paskaitą skaitė vicekonsulas A. Simutis. Meninėje programoje gražiai pasirodė mokinės pirmos klasės — **V. Gerdvilytė,** penktos klasės — **K. Paprockaitė, A. Simutytė ir Šleikytė,** VI klasės — **R. Arūnaitė, D. Audėnaitė ir A. Ragažinskaitė.**

— **J. A. Sketeriai,** keturių asmenų šeima, atvyko iš Athol, Mass., ir apsistojo 1634 Alamad, San Jose, Calif. Nors keletos dienų trukusi kelionė pavargino, tačiau greitai susirado miesto centre butą ir A. Sketeris darbą vietos ligoninės laboratorijoje, kaip chemikas.

— **Aktorius J. Kaributas** su žmona iš Rochester, N. Y., atvyko praleisti poros savaičių atostogų į Miami, Floridą. Labai patenkintas geru oru ir gražia gamta. „Tai pasakos kraštas" — jis pareiškė. Grįžęs namo — žada vėl imtis scenos darbo.

— **Felix Grigg (Grigaliūnas)** su automobiliu apkeliavęs kaikurias pietines valstybes, lankęsis Los Angeles ir kitur, bet pasirinko gyvenamąja vieta — San Jose. Susirado butą ir spaustuvėje jam pažadėtas darbas.

— **Prof. Jonas Kuprionis,** Ruston, La., atsiuntė Altui (Lietuvos išlaisvinimo reikalams) $10.00 auką.

— **Smuikininkė Zenona Žitkevičienė** grojo Apreiškimo bažnyčioje, Brooklyne, Lietuvos nepriklausomybės minėjimo proga.

ŠVEICARIJOJ

— **Priims lietuvaitę.** Vienas šveicaras kreipėsi į PLB Šveicarijos Krašto Valdybos pirmininką J. Stankų, ir pasisiūlė priimti pas save 2-3 mėnesiams lietuvaitę iš Vokietijos. Pageidaujama, kad toji mergaitė būtų iš Vasario 16 gimnazijos ar bent lankanti kurios nors stovyklos vargo mokyklą.

DID. BRITANIJOJ

— **Informavo anglus bei amerikiečius.** Vasario 16 proga Did. Britanijos Lietuvių Sąjungos Valdyba atspausdino anglų kalba propagandinius lapelius — informaciją apie Lietuvą ir apie Vasario 16 dienos reikšmę. Tie lapeliai buvo plačiai paskleisti Didž. Britanijos visuomenėje, o taip pat anglų bei amerikiečių tarpe Vokietijoje.

× **„Kęstučio" korporacijos** metinis susirinkimas įvyko vasario 22 d. Išrinkta nauja valdyba: pirmininkas **Kazys Grina,** sekretorius **Pranas Povilaitis** ir kandidatų vedėjas **Antanas Balčytis.**

× **Muzikas Vladas Baltrušaitis** jau atvyko iš Los Angeles, Calif., ir šią savaitę pradės vargonininko pareigas šv. Jurgio parapijos bažnyčioje.

× **Alfonsas Endziulis** porai savaičių išvyko atostogų į New Orleans.

× **Ben Stankevičius,** chicagietis, dabar esąs Vakarų Vokietijoje, gavo corporal laipsnį.

× **Juozas Krukas,** Progress baldų krautuvės vedėjas, porai savaičių išvyko poilsiui į Floridą.

× **Juozas Bačiūnas,** Tabor Farm vasarvietės savininkas, mini 60 metų gyvenimo sukaktį.

VOKIETIJOJ

— **Vokiečiai rems visas lietuvių pastangas atgauti nepriklausomybę.** Diepholze Vasario 16 gimnazija, drauge su vietos Bendruomenės Valdyba, surengė platų ir turiningą Vasario 16 šventės minėjimą. Priešpiet įvyko pamaldos ir iškilmingas vėliavos pakėlimas. Vėliau buvo iškilmingas aktas, kurį atidarė Vasario 16 gimnazijos direktorius A. Giedraitis, ir vietos Bendruomenės Apylinkės valdybos pirmininkas Petkūnas. Platesnę tai dienai pritaikytą kalbą pasakė PLB Vokietijos Krašto Valdybos pirmininkas **Pr. Zundė.**

Vakare surengtoje meninėje dalyje mokytojas **Antanaitis** parodė paveikslų iš Lietuvos, o Vasario 16 gimnazijos mokinių choras, tautinių šokių grupė ir keli deklamatoriai užpildė likusią programos dalį.

Akto metu žodžiu sveikino Diepholzo apskrities direktorius, pažymėdamas, kad lietuvius ir vokiečius jungia bendras likimas ir kad vokiečiai todėl neabejotinai rems visas lietuvių pastangas atgauti nepriklausomybę. Taip pat žodžiu sveikino Latvių Lietuvių Vienybės pirmininkas **Bracs.** Raštu sveikino Vliko pirmininkas **prel. M. Krupavičius,** MLT pirmininkas **E. Simonaitis, dr. Vydūnas,** eilė rėmėjų būrelių ir kt.

— **Vokiečiai pasveikino lietuvius Vasario 16 d. proga.** Iš Lietuvos Vokiečių Sąjungos PLB Vokietijos Krašto Valdybos gavo šitokį sveikinimą:

„1953 m. vasario 7 d. Lebenstedte prie Braunschweigo įvykusiame Lietuvos Vokiečių Sąjungos susirinkime, kuriame dalyvavo daugiau kaip 600 narių, buvo nutarta:

Palinkėti lietuvių Centro Komitetui Vokietijoje 35-tos Lietuvos Nepriklausomybės Vasario 16 dienos paskelbimo proga, kad mūsų bendra tėviškė galimai greičiau būtų išvaduota ir atstatyta nepriklausoma valstybė". Pasirašė: Alexander De la Croix, Lietuvos Vokiečių Sąjungos pirmininkas.

— **Arkivyskupo Wendelin Rauch palankumas Lietuvai.** Freiburgo arkivyskupas Wendelin Rauch parašė raštą savo vyskupijos kunigams, kad Lietuvos Nepriklausomybės šventės proga jie maldose su parapiečiais prisimintų kenčiančią Lietuvą. Freiburgo arkivyskupas PLB Vokietijos Krašto Valdybai rašė: „Mes pavedame kunigams š. m. vasario 15 d. pamaldose prisiminti kenčiančius lietuvius ir po pamokslo su parapiečiais už persekiojamus dėl tikėjimo lietuvius sukalbėti „Tėve Mūsų" ir „Sveika Marija".

— **Sveikinimai Vasario 16 proga.** „Geriausi linkėjimai Jums ir Jūsų tautiečiams tremtyje šios Jūsų tautinės šventės proga". Pasirašė: Charles Pearman Wilson UNO Augštojo Komisaro atstovas Tremtinių Reikalams Vokietijoje.

— **Estai sveikino.** PLB Vokietijos Krašto Valdybą Vasario 16 proga taip pat sveikino Estų Centro Komitetas Vokietijoje, Latvių Centro Komitetas Vokietijoje ir Latvių Tautinis Fondas Švedijoje.

BELGIJOJ

— **Tarptautinių Santykių Institutas Belgijoje.** Belgijoje veikia Tarptautinių Santykių Institutas, kuriame telkama medžiaga įvairiomis kalbomis iš viso pasaulio politinio gyvenimo. Šia medžiaga naudojasi studentai, politikai ir kiti suinteresuotieji asmenys Lietuvos klausimu su institutu ryšius palaiko PLB Belgijos Krašto Valdybos **pirmininkas kun. J. Dėdinas.** Jis jau yra pateikęs institutui jam iki šiol prieinamą medžiagą apie Lietuvą svetimomis kalbomis.

PLB Belgijos Krašto Valdyba pageidauja, kad viso pasaulio lietuviškosios įstaigos tuo institutu susidomėtų ir remtų jame mūsų skyrių, atsiųsdami medžiagos. Ją patogiausia būtų siųsti per kun. J. Dėdiną, 97, rue de la Brabanconne, Louvain, Belgien.

AREŠTAVO DU TARNAUTOJUS

Martin F. Storey, is Oxon Hill, Md., ir Mary Ellen Watson, iš Washington, D. C., abu JAV žemės ūkio departamento gyvulių skyriaus tarnautojai, areštuoti slaptosios policijos. Jie kaltinami, kad darė netikrų $10.00. (INS)

CHICAGOS ŽINIOS

Įkliuvo 5 policininkai

International Amphiteatre patalpose vyko nelegalūs azartiniai žaidimai. Policija areštavo tų lošimų organizatorių Bock ir jo padėjėją Mrs. Runk. Tačiau areštuotasis iš kitos pusės apkaltino, kad policija reikalavo iš jo kyšio. Esą, ankstybesniais metais buvęs mokamas kyšis net iki $1,500. Policijos vadovybė sukvietė 35-tos apylinkės policijos valdininkus ir Bocką pareikalavo nurodyti, kurie iš jų ėmė kyšius. Buvo parinkti penki ir dabar tiriama, ar jie tikrai yra nusikaltę.

Indėnai Chicagoje

Mūsų mieste veikia Indėnų Klubas, kurs šį šeštadienį 8 val. vakaro Engineering Building auditorijoje 205 W. Wacker dr. ruošia indėnų šokių vakarą. Indėnų Klubas tebuvo suorganizuotas praeitais metais. Jį sudarė indėnai iš rezervacijų atvykę į Chicagą. Klubo organizuojamame parengime su savo tautiniais šokiais dalyvaus Chippewa, Sioux, Winnebago, Cheyenne, Navajo, Oneida, Hopi ir kitų giminių indėnai, pademonstruodami gyvatės, bufalo ir karo šokius.

Aštuoniolikta operacija

Rodney Brodie, kurs gimė galva suaugęs su savo broliuku, nors teturi dar tik 17 mėnesių amžiaus, jau turėjo pakelti 17 operacijų. Operacijos peiliu jis buvo atskirtas nuo broliuko, kurs mirė, šis gi gyvena ir sveiksta. Jam ruošiamasi daryti aštuoniolikta operacija. Iš viso prie sudėtingų jo operacijų dalyvavo 67 medicinos žmonės. Jis gydomas Illinois Universiteto Neuropsychiatrijos Institute. Jam paskirtas specialus ligoninės kambarys.

Nualpęs krito ant bėgių

Frank Serowka, 46 m. amžiaus, gyvenąs 3620 Diversey, bestovėdamas ant požeminio traukinio platformos ties State ir Monroe gatvėmis, apalpo ir nukrito ant bėgių, kuriais turėjo greit ateiti traukinys. Nepažįstamas keleivis nušokęs ženklais sulaikė traukinį, o kiti skubiai nutraukė nukritusį nuo bėgių, išgelbėdami jo gyvastį.

Ugnis amfiteatre

International Amphiteatre patalpose policija pamatė, kaip du berniukai popieriais kursto ugnį ant grindų. Teatre tuo metu vyko sporto paroda ir buvo apie 7,000 žmonių. Berniukai aiškinosi, kad kažkas numetęs degtuką ir atsiradusi ugnelė, o jie, dėl juoko, dar pridėję popierių. Tas „juokas" galėjo būti gaisro priežastimi ir policija nedorus jaunuolius perdavė nepilnamečių nusikaltėlių globos įstaigoms.

Supjaustė futbolininką

Vienas iš geriausių šv. Jurgio Augštesnės Mokyklos Evanstone futbolo žaidikų Ralph Tite, 17 metų amžiaus, dalyvavo jaunimo parengime ir čia jį vienas viešosios mokyklos jaunuolis peiliu gana sunkiai sužeidė. Sužeistasis gydomas Ravenswood ligoninėje, ir jo sveikata teikia gerų vilčių. Policija tardo įtariamus.

Pagalbon Burmai

Illinois Technologijos Instituto tyrimų padalinys Chicagoje pasirašė sutartį su Burmos Valstybiniu Pramonės Tyrimų Institutu, pasižadėdamas jam padėti paruošti mokslininkus, inžinierius ir technikus bei padėti suorganizuoti tyrimus vietinių žaliavų, žemės ūkio gaminių ir metalų.

Kalbės admirolas

Admirolas I. Jugh, vyriausias JAV laivyno gydytojas, Chicagoje, Conrad Hilton viešbutyje, ketvirtadienį 6 val. 30 min. vakaro savo kalba pradės Raudonojo Kryžiaus vajų, kuriame norima surinkti $4,275,000. Admirolas neseniai grįžo iš Korėjos, kur studijavo fronto medicinės sąlygas.

Judo pamokos

Jonas Osako, 32 m. amžiaus, yra septynerius metus praleidęs Japonijoje, besimokydamas judo (specialus ristynių būdo). Dabar jis Chicagoje vadovauja Judo Klubui. Kovo 6 demonstruos judo suaugusiems, o kovo 7 d. — jauniesiems. Tai bus jų klubo patalpose 1518 S. Michigan, pradedant 1 val.

Pagrobė $10,000

Du ginkluoti plėšikai įsiveržė į automobilių dalių firmos savininko namus 2808 Coyle gatvėje. Atrado tenai savininko sūnų Robertą Smith, grasindami atėmė $10,000 ir pabėgo. Policija plėšikų jieško atsidėjusi.

Viešnia iš Bali

Chicagą aplankė Bali gubernatoriaus žmona Gedong Bageos Oka. Ji yra žymi auklėtoja ir vadovaujantis asmuo civiliniame gyvenime. JAV-bes ji lanko Valstybės Departamento kvietimu.

Namų statyba

Cook apskrityje, kurin įeina ir Chicaga, yra apie 1,200,000 sklypų. Praeitais metais statybų čia buvo daugiau kaip už 750 milionų dolerių. Daugiausiai statoma gyvenamų namų. Vien praeitais metais jų pradėta statyti 34,047 ir jų visų kaina — arti 400 milionų. Įdomu, kad Chicagos priemiesčiuose gyvenamųjų namų statoma beveik keturius kartus daugiau, kaip pačioje Chicagoje.

Reikalauja aštrių bausmių

Chicagos advokatė B. F. Tucker moterų advokačių suvažiavime Chicagoje iškėlė mintį, kad seksualinių nusikaltėlių bylos būtų sprendžiamos be prisiekusiųjų teisėjų, kurie dažniausiai esą peršvelnūs, ir kad seksualiniams nusikaltėliams reikia skirti griežtesnės bausmės. Ji rekomendavo įsteigti specialų institutą, kurs padėtų tos rūšies nusikaltėliams išspręsti jų problemas.

Rūpestis dėl autostrados

Inžinieriai apskaičiavo, kad vedant autostradą (platų kelią) pietine Archer gatvės pusę — miestui susitaupytų keletas milionų dolerių. Tuo ypač susirūpinę gyventojai, esantieji tarp Ashland ir toliau į rytus. Čia yra ir lietuvių šeimų, kaikurios gražiai savo namus atsiremontavusios; dabar prisibijo, kad gali netekti savo nuosavybės. Daromi gyventojų susirinkimai ir reiškiami protestai.

Kopėčios ir investigacija

Chicagoje sulūžo medinės ugniagesių kopėčios ir dėl to buvo sužeisti trys ugniagesiai. Ryšium su tuo pravedama investigacija, ar tiksliai ugniagesių vadovybė perka savo inventorių. Krinta kaltinimas ugniagesių viršininkui Corrigan, kad jis nesiskubino medinių kopėčių pakeisti saugesnėmis.

Padėjo 10,078 nelaimingiems

Chicagoje veikianti labdaros organizacijų sąjunga United Charities of Chicago per 1952 metus padėjo 10,078 šeimoms, be to — 14,386 asmenims suteikta teisinė pagalba. Apie 700 vaikų ir 123 motinos gavo progos pailsėti Algonquin vasarvietėje. Prie to labdaros centro dirba net 13 advokatų.

Chicaga apima 211 kv. mylių

Pagal paskutinį surašinėjimą Chicagoje yra 3,620,000 gyventojų, kurie užima 211.3 kvadratinių mylių plotą. Pastebėta, kad JAV miestai daugiausiai auga tuo, kad jie įsijungia padidėjusius priemiesčius ar kitus artimesnius miestus. Kur tai jau darosi nebeįmanoma, miesto augimas apstoja.

Siamiškos dvynukės

Chicagietei moteriai J. Stickney ligoninėje Lafayette, Ind., gimė dvynukės, suaugusios ties liemeniu. Jos gimė dviemis mėnesiais perankstі ir mirė teišgyvenusios tik šešias valandas.

Penkis sužeidė Korėjoje

Paskutiniu metu Korėjoje sužeisti penki Chicagos kariai. Jų tarpe nėra lietuvių.

Įsigykite įdomią, intriguojančio turinio istorinę apysaką, turinčią 307 pusl., 43 spalvuotus paveikslus ir įrištą į kietus viršelius

SIELA UŽ SIELĄ

Parašyta italo seleziečio D. Pilla ir sulietuvinta misionieriaus A. Sabaliausko "Nuo Imsrės iki Orinoko" autoriaus, 307 puslapių. **Kaina $2.00.**

Užsakymus su pinigais siųskite:

DRAUGAS
2334 So. Oakley Ave.
Chicago 8, Ill.

KAS, KĄ IR KUR

— **Vyčių šventė.** Lietuvos Vyčių Illinois-Indiana apskričio tradicinė organizacijos globėjo šv. Kazimiero šventė šiemet bus kovo 1 d. Iškilmingos šv. mišios, per kurias bendrai prie šv. Komunijos eis vyčiai, ateitininkai ir skautai, bus Šv. Antano parapijos bažnyčioje, kampas 15 St. ir 50 Ave., Cicero, 9 val. ryto. Visi prašomi suvažiuoti pusvalandžiu anksčiau į parapijos salę dėl susigrupavimo eisenai į bažnyčią.

Po mišių parapijos salėj bendri pusryčiai.

Vakare 6 val. Lietuvos Vyčių salėj tradicinė sendraugių vakarienė, su programa, kurioj bus pagerbti nauji sendraugių nariai ir visų Chicagos kuopų nariai tą dieną pakelti į 3-jį laipsnį.

Vakarienė kainuos $1.50 asmeniui. —is

— **Tėvų Marijonų Bendradarbių** 35-tas skyrius kovo 1 d. 6 val. vak. rengia metinę vakarienę šv. Jurgio parapijos salėje. Draugijos nariai biletus platina. Bus gražių kalbų ir programa.

— **Melrose Parke parengimas** Tėvų Marijonų Bendradarbių 1-mas skyrius kovo 1 d. 3 val. p. p. rengia „bingo" Community salėje, 18 ir Rice gatvė, Melrose Park, Ill. Prašome visų narių atsilankyti į parengimą.

Trumpai iš visur

— **Egipto vadas Naguibas pas krikščionis.** Egipto vyriausybės galva generolas Naguib paskutiniu laiku įvairiomis progomis parodė savo susidomėjimą krikščioniškąja tautos dalimi. Naujųjų Metų proga per radiją pasakytoje kalboje jis atskirai kreipėsi į Egipto krikščionis, išreikšdamas jiems savo sveikinimus. Koptų patriarcho kviečiamas generolas dalyvavo mišiose Cairo šv. Petro ir Povilo bažnyčioje. Tokiu būdu pirmą kartą istorijoj mahometonų politinė asmenybė yra suėjusi į tokius artimus santykius su krikščionimis.

— **Kiek diktatorius Tito išžudė vengrų?** Kardinolo Mindszenty vardo vengrų katalikų sąjūdis laišku kreipėsi į Didžiosios Britanijos Užsienių Reikalų ministerį, protestuodami prieš tikėjimo persekiojimus Jugoslavijoj ir primindami, kad Tito įsakymu šiame krašte buvo išžudyta 60,000 vengrų.

— **Organizacijos kreipėsi į Adenauerį.** KNA agentūra praneša, kad Paderborno katalikiškosios organizacijos kreipėsi į Vokietijos kanclerį Adenauerį, prašydamos kaip galima greičiau paskirti tinkamą asmenį užimti iki šiol vakuojančią vokiečių ambasadoriaus prie šv. Sosto vietą.

Ar jau turite

Liūdo Dovydėno knygą

Broliai Domeikos

BROLIAI DOMEIKOS — viena geriausių knygų mūsų Nepriklausomybės laikotarpyj.
BROLIAI DOMEIKOS — romanas iš mūsų kaimo gyvenimo, mielas gamta ir žmonėmis, originalus stiliumi, įdomus keliamų problemų aktualumu.
BROLIAI DOMEIKOS — knyga, Nepriklausomoje Lietuvoje įvertinta valstybine premija ir šiltai sutikta ne tik mūsų krašte, bet ir mūsų kaimynuose.

256 psl., kaina 2.50 dol.
Užsakymus ir pinigus siųskite

DRAUGAS
2334 So. Oakley Ave.
Chicago 8, Ill