MIDWEST INTER-LIBRARY CENTER
5721 COTTAGE GROVE AVE.
CHICAGO 37, ILL.

GRATIS

MIDWEST INTER-LIBRARY CENTER CHICAGO

DRAUGAS
Leidžia Lietuvių Katalikų Spaudos Draugija
2334 So. Oakley Ave., Chicago 8, Illinois
Telephone — VIrginia 7-6640-41
Vienintelis tautinės ir tikybinės minties lietuvių dienraštis pasaulyje

DRAUGAS

THE LITHUANIAN DAILY FRIEND

DRAUGAS
The Lithuanian Daily Friend
Published by the Lithuanian Catholic Press Society
2334 So. Oakley Ave., Chicago 8, Illinois
Telephone — VIrginia 7-6640-41
The most influential Lithuanian Daily in America

No. 48 | Kaina 5 centai | KETVIRTADIENIS, VASARIO (FEBRUARY) 26, 1953 | Price 5 cents | VOL. XXXVII

Ar rems Chiang 10 mil. kinų?

Gen. Olmsted siūlo planą Chiang pinigais ir kareiviais aprūpinti

WASHINGTON, vas. 26. — Iš Tolim. Rytų grįžęs gen. Olmsted parsivežė planą, siekiantį sustiprinti Chiang Kai-sheką žmonėmis ir pinigais.

Gen. Olmsted krašto apsaugos departamente rūpinasi ginklų tiekimu Amerikos draugams. Neseniai jis lankė visus pietryčių Azijos kraštus, kurie gauna iš Amerikos karinę pagalbą. Kelionėje gavo sugestijų, kaip sustiprinti Chiang Kai-sheką pinigais ir kareiviais. Viską patiekęs krašto apsaugos sekretoriui, nes be JAV prisidėjimo planas sunkiai tejvykdomas.

Planas remiasi tuo, kad pietryčių Azijoje gyvena 10 mil. kinų ir jų tarpe yra turtingų žmonių. Tie kinai galėtų sudėti daug pinigų Kinijos atkariavimo karo mašinai organizuoti ir duoti kelias divizijas kareivių.

Gen. Olmsted apskaičiavimu, pietryčių Azijos kinai galėtų sudėti per mėnesį nuo 1 iki 5 mil. dol., bet iš daugumos kraštų pinigų negalima išvežti. Šioje vietoje ir turėtų įsiterpti JAV vyriausybė, paimdama tuos pinigus vietine valiuta ir ekvivalentą išmokėdama Formozai doleriais. Vietinę valiutą galėtų sunaudoti JAV ekonominės pagalbos įstaigos atitinkamuose kraštuose.

Pirmi kareiviai Formozai galėtų būti pradėti verbuoti Filipinuose, kur gyvena apie 400,000 kinų. Pradžiai reikėtų sudaryti vieną diviziją ir išvežti į Formozą.

Yra daug priežasčių planui nepasisekti. Pirmiausia, sunku tikėtis, kad jau seniai po pietryčių Azijos plotus išbarstyti kinai panorėtų vykti savanoriais į Chiang Kai-sheko legionus. Ikšiol tokių savanorių maža tebūta. Pradėjus propagandą, jų skaičius padidėtų, bet gal nebūtų reikšmingas. Antra, gal tik vieni Filipinai netrukdytų pagalbą Chiang Kai-shekui verbuoti, bet Indonezija, Siamas, Burma, Indokinija, Hong Kongas ir Singapūras greičiausiai neleis nė savanorių verbuoti, nė pinigų rinkti, nes bijo kom. Kinijos reakcijų.

Susektas didelis Kinijos šmugelis

TOKIO, vas. 26. — Japonijos policija susekė šmugelninkų gaują, išvysčiusią kelių milionų dolerių operaciją. Japonijoje areštuotas gaujos vadas ir 16 gaujos dalyvių, 25 areštuoti Hong Konge, keli Amerikoje. Operacijas organizavo kom. Kinija, bet šmugelio šaknų būta ir Amerikoje. Gaujos dalyviai — daugumoje kinai.

Gauja per Hong Kongą įšmugeliavo į Japoniją amerikietiškos gamybos moteriškų laikrodžių už 2,700,000 dol. Už parduotus laikrodžius gautais pinigais buvo perkami įvairūs preciziški instrumentai ir permetami į Kiniją. Gaujos vadas yra slaptai į Japoniją 1950 m. įgabentas Kinijos karininkas.

Cigaretės jau be kainų kontrolės

WASHINGTON, vas. 26. — Vakar panaikinta kainų kontrolė variui, aliuminijui, kaikuriems plieno dirbiniams, cigaretėms ir kitiems tabako išdirbiniams ir beveik visoms sausoms maisto prekėms, išskyrus kavą, duoną ir kitas kepyklų prekes.

● *Nicoje išsprogdintos* Prancūzijos komunistų partijos patalpos. Policija mano, kad tai pradžia naujos atentatų bangos prieš komunistų įstaigas.

Mirė Vydūnas

Vakar mums pranešta, kad vasario 20 d. Detmolde, V. Vokietijoje, mirė Vilius Vidūnas - Storasta, rašytojas, filosofas ir lietuviškos ugnies saugotojas prūsų Lietuvoje. Laidojamas šiandien.

Plačiau apie velionį rasite šios laidos trečiame puslapyje.

Okupuotoj Lietuvoj

Marijampolė

Marijampolėje yra apie 5000 gyventojų, kurių geras penktadalis — rusai valdininkai ir karininkai su šeimomis. Miestas skęsta purvuose, gatvių grindinys išdaužytas. Vytauto gatvės kareivinėse stovi rusų pėstininkų dalinys, kitoje gatvės pusėje gyvena karininkų šeimos. Jų butai apstatyti išvežtųjų „liaudies priešų" baldais. Rytinėje kareivinių dalyje įkurdinti motorizuotų pėstininkų ir šarvuočių daliniai.

Karo metu apgriautoji Marijampolės ligoninė vėl atstatyta, joje dabar esą 400—450 lovų. Dėl vaistų stokos gydymas labai menkas. Tačiau blogiausia su maistu — žmonės bijosi rimtai susirgus atsigulti ligoninėn. Turgai vyksta pirmadieniais, trečiadieniais ir šeštadieniais. Turgaus dienomis ypatingai daug milicijos ir sovietinės policijos.

Kaunas

Kaune pažymėtinas didelis elgetų skaičius, pasitaiko daug vagysčių ir apiplėšimų. Juodoji rinka sukoncentruota Senamiestyje, panemuniais ir šalutinėse gatvėse. Ypač daug elgetų visados renkasi ties bažnyčiomis. Jų tarpe labai daug vokiečių, iš kurių vienas, pats elgetavęs, tvirtina, per 3 valandas surinkęs 59 rb... Elgetas dažnai sugaudo ir išgabena į Rytprūsius. Tačiau po kiek laiko šie ir vėl grįžta.

Universiteto klinikose Žaliakalnyje, gaunamais pranešimais, yra 600 lovų. Gydytojų personalas — rusai. Ligoninė negali priimti visų pacientų. Ir čia — didelis vaistų ir maisto trūkumas. Ligoninė 2 kartus per metus inspektuojama Maskvos centrinių sveikatos komisijų; viena jų tikrina higienines sąlygas, kita — patį gydymą. Sesutės gauna po 250 rb. mėnesiui. Suprantama, kad ligoninėse dažnai pasitaiko vaistų ir maisto vagysčių.

Nelietuviška kompartija

Nepaisydami antireliignės propagandos ir grasinimų, žmonės lanko bažnyčias. Išvežta daug kunigų, ir vienam kunigui tenka neretai aptarnauti po keliolika parapijų. Tačiau skamba bažnyčių varpai ir žmonės tiki, kad ateis diena, kada jie praneš vergijos galą ir laisvės dienos pradžią.

Komunistai sako, kad Lietuvoje yra 36,000 komunistų partijos narių. Taigi tik 1.2% visų gyventojų priklauso partijai. (Lietuvoje pagal 1951 metų rinkimų duomenis buvo apie 3 mil. gyventojų). Sovietų Sąjungoje komunistų partijos nariais yra 3.88% visų gyventojų. Lietuvon atgabenti rusai visuomet persirašo į Lietuvos KP narius. Reikia tad manyti, kad didelė dalis — jeigu ne didesnė dalis — Lietuvos KP narių yra atsibastėliai rusai ir žydai. Latvijoje komunistų yra 2.39% ir Estijoje 2.69 proc. (skaitant, kad Latvijos gyventojų yra 2.1 mil. ir Estijos 1.15 mil.). Dėl to nereikia manyti, kad latviai ir estai turi daugiau „savų" komunistų, o tai tik įrodymas, kad didesnės „industrializacijos" dėka Latvija ir Estija yra dar daugiau rusų užplūstos, negu Lietuva. Rusų kariuomenės skaičius tuose kraštuose irgi yra didesnis negu Lietuvoje.

Naujas veidas. — JAV atstovo prie Jungtinių Tautų Cabot Lodge pavaduotojas James J. Wadsworth (kairėje) įteikia savo paskyrimo raštus Jungtinių Tautų sekretoriui Trygve Lie prieš pat JT sesijos atnaujinimą New Yorke. (INS)

Susitarę dėl Europos armijos

Vokietijai pasipriešinus, Prancūzija suminkštino pataisas prie Europos armijos pakto.—Italija suvaidino tarpininko rolę

ROMA, vas. 26. — Prancūzija ir V. Vokietija pašalinusios iš kelio didžiausias kliūtis, trukdžiusias sukurti vieną šešių Europos valstybių armiją, kurios įkūrimo sutartį raginti ratifikuoti prez. Eisenhoweris neseniai buvo išsiuntęs Europon savo valstybės sekretorių Foster Dulles.

Čia baigiant posėdžiauti Prancūzijos, V. Vokietijos, Italijos, Olandijos, Belgijos ir Liuksemburgo užsienio reikalų ministrams, Italijos užsienio reikalų ministerijos kalbėtojas vakar pranešė, kad Prancūzija ir V. Vokietija pasiekė susitarimo dėl Prancūzijos pasiūlytų pataisų prie Europos armijos pakto. Tarpininkavo Italijos užsienio reikalų ministras ir premjeras A. De Gasperi. Kiti užsienio reikalų ministrai kompromisui pritarė.

Prancūzijos užsienio reikalų ministras Bidault pažiūrėjęs palankiau į V. Vokietijos priekaištus ir sutikęs, kad penkių protokolų formoje siūlomos pataisos prie Europos armijos pakto būtų perredaguotos pasiekto kompromiso dvasioje. Redakcijos darbas pavestas Paryžiuje dirbantiems ekspertams.

Dar nepaskelbti nė Prancūzijos prie sutarties prijungti pasiūlyti protokolai, nė Romoje pasiektas kompromisas — tų protokolų pataisymas, tačiau sakoma, kad ginčai vyko apie Prancūzijos teisę siųsti kariuomenę į kolonijas neatsiklausiant Europos armijos vadovybės, dėl balsavimo teisių armiją tvarkančiame vyriausiame organe ir dėl vokiškų dalinių dydžio. Pasiektas kompromisas pašalinąs viską, kas galėtų favorizuoti vieną valstybę prieš kitą. To labai norėjo Prancūzija, bet Vokietija pasakė griežčiausią ir kiečiausią „ne". Prancūzija negali atlaikyti dviejų spaudimų: Amerikos ir bendrosios Europos bei pasaulio opinijos.

Bolševikiškai

TEL AVIV, vas. 26. — Izraelio vidaus reikalų ministras konfiskavo didžiausią ortodoksų bažnyčią Jeruzalėje ir ten įrengs dantų gydymo kliniką. Bažnyčia priklausė Sovietų Rusijai, kuri neseniai nutraukė su Izraeliu diplomatinius santykius.

Neginčijama Izraelio teisė paimti globon Sov. Rusijos turtą, bet tenka abejoti, ar protingas Izraelio žygis paversti bažnyčią klinika.

Tebesišiaušia

PUSAN, vas. 26. — Koje saloje šią savaitę vėl dalis komunistų belaisvių nepaklausė sargybų įsakymų susitvarkyti patikrinimui. Nepaveikė jų net dvi porcijos ašarinių dujų. Panaudojus jėgą, vienas Š. Korėjos belaisvis žuvo.

Korėjos fronte

SEOUL, vas. 26. — Sąjungininkai vakar prieš aušrą dvejose vietose įsilaužė į priešo priekinius postus, kad smulkiais ginklais ir liepsnosvaidžiais sunaikintų kelis priešo bunkerius. Priešui padaryta didelių nuostolių. Puolimas įvyko Panmunjom apylinkėse. Kitur priešas bandė sąjungininkų linijas, bet irgi labai nukentėjo.

Oro kovose pašauti vakar du Migai.

Didysis kreiseris Missouri plaukioja rytiniu Korėjos pakraščiu ir apšaudo priešo taikinius tarp Wonsan ir Chongjin.

Formoza ne bazė

TAIPEH, vas. 26. — JAV atsargos generolas Chennault čia spaudai pareiškė, kad jis nemanąs, jog kom. Kinija pradėtų bombarduoti Formozą, jei Formozos aviacija nelies Kinijos. Iš Formozos bazių neturėtų bombarduoti Kinijos ir JAV aviacija, nes jai tam tikslui pakanka kitų turimų bazių. Generolas betgi yra šalininkas bombardavimo Mandžiūrijos bazių, iš kurių kariaujama Korėjoje.

Nusileidęs

TEHERAN, vas. 26. — Neoficialiai žinoma, kad kažkas perkalbėjo Persijos premjerą Mossadegh viešai neužkabinėti šacho ir savo ginčo su juo nepasakoti tautai per radiją pasakytinoje kalboje.

Mossadegh turįs davinių, kad šachas labai jo nemėgstąs ir net jieškąs pagalbos jį pašalinti. Su sirinkęs davinių ar tik gandų Mossadegh buvo nuėjęs kalbėtis pas šachą, bet išėjęs buvo tokiame ūpe, kad nebuvo galima spręsti apie ramų pokalbį. Kai Mossadegh pradėjo kalbėti apie kalbą per radiją, aplinka suprato, kad premjeras su šachu giliai susikirto.

Rusijai primesta Korėjos kaltė

Kaltę deklaravo Amerikos atstovas. — Įrodymai sutraukti į 10 punktų. — Višinskis rengia atsakymą. — Nesiūlys naujų planų Korėjos karui baigti

NEW YORK, vas. 26. — Naujasis JAV delegacijos pirmininkas Cabot Lodge vakar apkaltino Rusiją suplanavus ir vedant Korėjos karą ir neturint noro jo nutraukti tik jai vienai žinomais sumetimais.

Kalba buvo pasakyta JT politinėje komisijoje, kuri pradėjo vėl svarstyti Korėjos klausimą. Lodge pareiškė, kad jis nematąs reikalo daryti naujų pasiūlymų dėl Korėjos karo baigimo, nes Rusija to karo baigti nenori. Jei Rusija karo baigti nenori, tai jis ir negali baigtis, nes jį veda ne Š. Korėja ar Kinija, bet Sov. Rusija.

Į 10 punktų sutrauktais faktais Cabot Lodge teigė, kad Korėjos karą suplanavo, sugundė ir veda Sovietų Rusija; ji duoda jam ne tik vadovybę, bet ir visus įrankius: tankus, lėktuvus, artileriją, minas, amuniciją, susisiekimo priemones, priešlėktuvinę apsaugą ir t.t.

Višinskis paprašytas įrodyti, kad Lodge teigimai neteisingi. Višinskis pažadėjo netylėti.

● *Paskyrė 300,000 dol.* — Atstovų rūmų antiamerikinę veiklą tiriančiai komisijai paskirta 300,000 dol. Šiuo metu ji jieško komunistų įtakos Amerikos švietimo įstaigose.

Dieną ir naktį piketuoja Baltuosius Rūmus pasikeisdamos nedidelės grupės, prašydamos pasigailėjimo mirti nuteistiems atominiams šnipams Rosenbergams. Bausmės vykdymas vėl atidėtas, kad galėtų paduoti naują prašymą Vyriausiam Teismui (INS)

Ike nesibaido derybų su Stalinu

Tik pasimatymas turėtų tarnauti taikai ir nepažeminti Amerikos prezidento orumo

WASHINGTON, vas. 26. — Prezidentas Eisenhoweris tam tikromis sąlygomis sutiktų susitikti su Stalinu ar kurios kitos valstybės vadu.

Pareiškimą prezidentas padarė vakar antroje savo spaudos konferencijoje, kurios metu korespondentams neliko daug laiko prezidentą klausinėti, nes laikas buvo ribotas.

Su Stalinu jis sutiktų kur nors susitikti, jei būtų tikras, kad pasitarimas pasitarnautų pasaulio taikai ir jei tai sutiktų su tais tikslais, kurių siekimo tauta tikisi iš savo prezidento.

Antras klausimas lietė biudžetą. Prezidentas pasisakė pradedąs apsiprasti su mintimi, kad naujais fiskaliniais metais biudžeto nebus galima subalansuoti. Tą pačią mintį, tik paremtą daviniais, yra išdėstę kongreso komisijoms biudžeto direktorius Dodge ir iždo sekretorius Humphery. Prezidentas šį kartą nutylėjo apie mokesčių sumažinimą, kurio taip nori kaikurie respublikonai.

Trečias klausimas lietė gydytojų mobilizaciją — bus mobilizuojama mažiau, kad nenukentėtų gyventojų aptarnavimas.

Skandinavų taryba

KOPENHAGEN, vas. 26. — Čia baigė pirmąją sesiją Skandinavijos kraštų patariamoji taryba, kuriai pavesta daryti pasiūlymus kaip tiem kraštam sueiti į didesnę vienybę nepažeidžiant vienas kito interesų. Taryba posėdžiavo 10 dienų ir pasiuntė vyriausybėms visą pluoštą pasiūlymų.

Taryboje dalyvauja Danija, Norvegija, Švedija ir Islandija. Sovietų spauda puolė tą beposėdžiaujančią tarybą ir vadina ją Amerikos įrankiu įvilioti Švediją ir Suomiją į Atlanto paktą.

Suezas turįs tekti be jokių sąlygų

KAIRAS, vas. 26. — Šiandien Anglija ir Egiptas turėtų pradėti pasitarimus dėl anglų kariuomenės išvedimo iš Suezo kanalo zonos. Kokia dvasia Egiptas pradeda derybas, tektų spręsti iš pulk. Nasser pareiškimo, padaryto vakar tautinio atgimimo sąjūdžio centrinės būstinės atidarymo proga.

Anglai turį pasitraukti be sąlygų ir tuojau — Egiptas su mažiau nesutiksiąs. Pulk. Nasser yra dešinioji gen. Naguib ranka ir smegenys 13-kos karininkų komiteto, kuris faktiškai diktuoja visą Egipto vidaus ir užsienio politiką, kuris suorganizavo perversmą, nuvertė karalių, panaikino konstituciją ir įvedė absoliučią diktatūrą.

Charles E. Bohlen, Roosevelto vertėjas Teherano ir Jaltos konferencijų metu, paskirtas JAV ambasadoriumi į Maskvą (INS)

Nenori kinų

PUSAN, vas. 26. — Syngman Rhee skelbia, kad Formozos kareivių siuntimas į Korėją neaktualus: to nenori nė P. Korėja, nė Formoza, nė 8-ji armija. Formozos kareiviai turį pakankamai darbo Kinijoje. Kad Formozą atblokuotų, Syngman Rhee prašęs Eisenhowerio, kada šis lankęs Korėją. Jis veikęs su Chiang Kai-sheko žinia.

● *Maršalas Vasilevski,* Sov. Rusijos karo ministras, raudonosios armijos šventės proga pažadėjo Rusijos karinės galios stiprinimą.

● *Buv. sen. La Follette* nusižudė Washingtone. Jis atstovavo Wisconsin senate 21 metus. Jį vėliau išstūmė sen. McCarthy.

● *P. Korėja vakar* pradėjo keisti senus banknotus į naujus — už vieną naują vienetą reikia atiduoti 100 senų.

● *Sen. Ferguson,* respublikonas iš Michigan, ragina įsakyti į Maskvą ambasadoriumi išvykstančiam Bohlen pasakyti senato užsienio reikalų komisijai viską, ką kalbėjo privačiai Stalinas su Rooseveltu Teherane ir Jaltoje. Bohlen tuose pasikalbėjimuose ėjo vertėjo pareigas.

Kalendorius

Vasario 26 d.: *šv. Aleksandras, vyskupas.* Senovės: Stuoma ir Jorunė.

Vasario 27 d.: *šv. Gabrielius.* Senovės: Ašmontas ir Skirmuntė.

Oras Chicagoje

Apsiniaukus, temperatūra be didesnių pasikeitimų.

Saulė teka 6:32, leidžiasi 5:37.

VĖLIAUSIŲ ŽINIŲ SANTRAUKA

— Senato užsienio reikalų komisija vakar priėmė sen. Tafto įteiktą rezoliuciją, smerkiančią žydų ir kitų mažumų persekiojimą Rusijoje ir prašančią prezidentą iškelti tą reikalą Jungtinėse Tautose.

— Ispanijos užsienio reikalų ministras jau atvyko į Filipinus, iš kur vyks į kitus pietryčių Azijos kraštus draugystės stiprinti. Kalbėdamas su spauda tarp kitko pasakė, kad derybos su JAV dėl bazių Ispanijoje vyksta patenkinamai.

— Atėnuose vakar Jugoslavija, Turkija ir Graikija pasirašė mažosios Balkanų santarvės sutartį; jos pasirengusios jungti jėgas pasipriešinti komunistinei agresijai.

— Nato karinės pajėgos Europoje pradėtos apmokyti kaip elgtis vietose, kurias bus palietusios atominiai ginklai.

— Buv. 8-sios armijos Korėjoje vadas gen. Van Fleet vakar atvyko į San Francisco, kur buvo sutiktas kaip herojus. Kovo 4 d. generolas turi pasakoti apie Korėjos reikalus kongreso komisijoms.

— Šiandien posėdžiauja Washingtone visų valstybių gubernatoriai su valdžios ir kongreso atstovais. Posėdį sukvietė prezidentas Eisenhoweris. Aptariamos federalinės valdžios ir valstybių teisės mokesčių ir socialinės apsaugos reikaluose.

ATEITININKŲ GYVENIMO

Medžiagą siųsti šiuo adresu: VYT. RADŽIUS, 7031 So Artesian Ave., Chicago 29, Ill. Telefonas REpublic 7-0235

Moksleivių minėjimas

Moksleivių Ateitininkų Centro Valdyba Chicagoje suruošė Lietuvos Nepriklausomybės paminėjimą per Sophie Barcus radijo valandą š. m. vasario mėn. 16 d.

Programoje žodį tarė konsulas dr. P. Daužvardis, kuris išsamiai apibūdino praėjusias dienas, kai lietuviai atskilo nuo rusų ir pasiskelbė laisvi. Taip pat konsulas iškėlė Nepriklausomos Lietuvos gyvenimą ir kalbėjo apie dabartinę okupaciją, pabrėždamas, kad Lietuvoje yra daugiau pusė miliono lietuvių ištremtų ir daugiau ,negu 30,000 nužudytų.

Montažą — "Ilgesys rodo kelią" — išpildė ateitininkai: Vl. Būtėnas, V. Kazlauskas, D. Jukневičiūtė, N. Šalkauskaitė, V. Pavilčiūtė ir B. Brazdžionis. Partizanų ir liaudies dainas "Lietuva brangi", "Stoviu aš parimus" ir "Kur banguoja Nemunėlis" atliko seserys Danutė, Elenutė, Onutė, Stasė ir Benigna Blandytės. Be to, buvo panaudotos ir dvi plokštelės: Budriūno "Tėvynei" ir Banaičio "Žygis į Vilnių".

Montažą režisavo Stasys Pilka.

Laiškas Kongreso reikalu

Didžiai Gerbiamam
Dr. Kun. A. Juškai
Chicagos At-kų Sendraugių
Pirmininkui

Didžiai Gerbiamas Kunige,

Ateitininkų Federacijos Vyr. Valdybos posėdyje, 1953 m. sausio 29, apsvarsčius įvairius motyvus, buvo prieita išvados, kad numatytas Chicagoje šiemet su šaukti Ateitininkų Kongresas būtų geriau vieneriems metams nukelti.

Maloniai Tamstą prašyčiau apie tai painformuoti Chicagos At-kų Sendraugių Valdybą ir sudarytas Kongresui rengti komisijas ir jų paprašyti, kad savo darbo nenutrauktų. Ilgesnis laikas duos galimybės geriau Kongresui pasiruošti. Vieta palieka ta pati. Laiką prašyčiau jau dabar pasirinkti tokį, kad nesutaptų su kuriais kitais didesniais katalikų suvažiavimais Chicagoje. Jūsų pasiūlytas Kongresui sušaukti laikas Vyr. Valdybos bus mielai priimtas.

Linkėdamas Tamstai ir Chicagos ateitininkams viso ko geriausio, reiškiu nuoširdžią pagarbą

S. Sužiedėlis,
At-kų Fed. Vyr. Vadas
Brooklyn, N. Y., 1953.II.3.

CHICAGOS ATEITININKAMS

Ateitininkų vasario mėn. susirinkimas įvyks ateinantį šeštadienį, vasario 28 dieną, 7:30 val. vakare Lietuvos Vyčių salėje (2451 W. 47th St.). Programoje bus aktuali prof. Balio Vitkaus paskaita "Mes ir jie", nagrinėjanti senųjų ir naujųjų imigrantų santykius.

Maloniai kviečiame visus ateitininkus sendraugius, studentus ateitininkus ir ateitininkų bičiulius į susirinkimą atsilankyti.

Pramatytos vaišės (arbatėlė) šiuo kartu neįvyks. **Valdyba**

NAUJA VADOVYBĖ

Chicagos moksleivių ateitininkų kuopos susirinkimas įvyko vasario 20 d. Susirinkimui vadovavo naujai išrinkta valdyba, F. Palubinskui pirmininkaujant ir M. Meškauskaitei sekretoriaujant.

Tėvas Raibužis, SJ, buvo supažindintas su at-kų kun. Lipniūno vardo kuopa, kurios jis bus dvasios vadas, pasitraukus iš tų pareigų tėvui Borevičiui, SJ. Susirinkime buvo paskaitytas L. Tumosaitės rašinėlis, padainuota pora dainų ir pravesta pora žaidimų. **S. Ž.**

PRANESIMAS STUDENTAMS ATEITININKAMS

Ateinantį sekmadienį Chicagos — Indiana apskr. L. Vyčiai ruošia iškilmingą šv. Kazimiero minėjimą kartu su ateitininkais ir skautais.

Programoje: 9 val. šv. Mišios šv. Antano parapijos bažnyčioj, Cicero, Ill. Po jų pusryčiai ir minėjimas.

Tą dieną numatytos religinės susikaupimo valandėlės ir susirinkimo studentams ateitninkams nebus. Vietoje to visi studentai ateitininkai kviečiami kogausiausiai dalyvauti šv. Kazimiero šventės minėjime.

Valdyba

Lietuvos ūkio atstatymo reikalais

New Yorke sausio 23 d. posėdžiavo Lietuvos Ūkio Atstatymo Studijos Komisijos, Prekybos — Ekonominė Sekcija. Pirmininkavo komisijos ir sekcijos pirmininkas J. Audėnas. Dalyvavo J. Pažemeckas, K. Bielinis, Alb. Trečiokas, V Vaitiekūnas. Buvo svarstoma "Ūkio struktūra būsimoj Lietuvoj". Klausimą referavo dr. A. Trimakas.

Prelegentas palietė ir paryškino svarbiausias Lietuvos ūkio problemas, pirm to apžvelgęs kitų kraštų ūkinius principus ir juos taip rikiavo:

1) Amerikos ūkis — tai laisvų kainų ir laisvos konkurencijos ūkis. Svarbiausias principas — pelnas.

2) Anglijos — buvo pradėta eiti socialistine ūkio linkme. Ad ministracijos rikiuojamas ūkis.

3) Italijos, jau prie Mussolini įvestoji valstybinio kredito sistema, kuria valstybė svarbiausiose gamybos šakose ėjo su savo akcijomis ir savo įtaka, palikta ir dabar.

4) Sovietų Sąjungos — visiškai suvalstybintas. Čia pati valstybė ūkininkauja, pagal kuo smulkiausiai išdirbtus planus. Panaikinta privatinė iniciatyva, privatinė nuosavybė ir individualus pelnas.

5) Prancūzijoj Profesinių Sąjungų veiklus dalyvavimas įmonių administravime.

Prelegentas mano, kad Lietuvai teks prisilaikyti netiesioginio ūkio rikiavimo principo. Mums teksią stipriai atsiremti į visuomeninio (sutelktinio) ūkio pagrindus. Jo nuomone, mūsų ūkyje teks apimti: a valstybei — 25%, b) kooperatyvams — 25%, c) kitai laisvai iniciatyvai — 50%.

Be abejo, pereinamajame laikotarpyje daugiausia būsią valstybės rankose, nes atgavus laisvę, krašte tebebus viskas suvalstybinta, tad bolševizmo padariniai negalėsią būti per kelias dienas išlyginti.

Prelegentas mano, kad po visokių pergyvenimų, Lietuvos žemės ūkis sversiąs nebedaugiau, kaip 50% visame tautos ūkyje.

Prelegentas palietė daugybę ir kitų klausimų. Buvo labai gyvos diskusijos. Ypač pasireiškė dvi skirtingos nuomonės žemės klausimu: viena už grupines sodybas, kita, už atskirus viensėdžius. Suprantama, kad šiuto klausimu prie progos tars savo žodį LŪASK Žemės Ūkio Sekcija. **A.**

ALBINAS BENIULIS
ATLIEKA PERKRAUSTYMUS
ir įvairių daiktų perkraustymus
Taip pat persiunčiame į užsienį pakietėlius įvairaus maisto
Kreiptis:
2554 SO. HALSTED STREET
Tel. DAnube 6-3245

Jau išėjo iš spaudos P. KESIŪNO 3-jų dalių romanas

Tarp žalsvų palapinių

Šio romano veikėjai lengvai suras kelią į kiekvieno lietuvio širdį, nes jie visi skaitytojui taip artimi ir mieli. Čia sutiksi savo brolį, didvyriškai kovojantį dėl kilniausio idealo — dėl žmogaus laisvės. Šalia jo išvysi nemažiau ryžtingą ir savo sesutę. Pagaliau išgirsi beviltiškai vaitojančią ir savo motulę. Pagyvenk nors alandėlę ir Tu jų kančiomis, pasislėlok jų argais.

292 pusl. Kaina $3.00

Užsakymus su pinigais siųskite:

DRAUGAS
2334 So. Oakley Ave.
Chicago 8, Ill.

TELEVIZIJOS, RADIO IR FONOGRAFAI
GERA NUOLAIDA
Garantija — Išsimokėjimai
APARATŲ SUTAISYMAS
dirbtuvėse ir namuose atliekamas prityrusių inžinierių. Sąžiningas ir geras patarnavimas garantuotas.
DAINA TELEVISION
sales-service
3120 S. Halsted = DA-6-6887

Metė komunizmą

Neseniai iš Italijos komunistų partijos išstojo Bolonijoje pasižymėjęs jaunas marksistas veikėjas Dantė Muzzi. Laikraštis "L'Avenire d'Italia" pastebi, kad savo išstojimu Muzzi parodė moralinę drąsą, kurios šiandien trūksta daugeliui į komunistų pinkles patekusių Italijos jaunuolių.

Negalima fotografuoti

Washington, D. C. — Baltieji Rūmai uždraudė fotografuoti prezidentą, kai šis meldžiasi bažnyčioje ar iš jos išeina. Gali būti leista jį fotografuoti, jei jis dalyvauja viešo pobūdžio maldose už bendruosius reikalus. Tada reik gauti Baltųjų Rūmų ir Slaptosios Tarnybos sutikimas.

PRADĖK TAUPYTI PAS...
MIDLAND SAVINGS AND LOAN ASSOCIATION
4038 Archer Avenue — Chicago 32, Ill.
Telefonas: LAfayette 3-6719
KIEKVIENA SĄSKAITA APDRAUSTA IKI $10,000.00
Mokame Aukščiausius Dividendus
AUGUST SALDUKAS, Sekretorius

LIETUVIŲ AUDITORIJA
3133 So. Halsted St.
—o—
Telef. VICTORY 2-6172

KOVO MĖN. 1 D. — SEKMADIENĮ
J. NAUMIESTIŠKIO 3-jų veiksmų pjesė (BAISUSIS BIRŽELIS)
Režisorius Julius Balutis. Įėjimas $1.00 Pradžia 4:00 val. vakare

ŠEŠTAD. MAŽOJOJ SVET.
groja trio: smulkas — Balys Pakštas, violenčelė — Arturas Jakavičius, piano — Rytas Babickas. Įėjimas nemokamas.
Pradžia 7 val. vakare

TAUPYKITE SAUGIAI IR PELNINGAI!!
Mes kviečiame lietuvius pasidėti savo taupomus pinigus į Chicago Savings and Loan Association, kuri yra proporcionaliai viena iš smarkiausiai augančių taupymo įstaigų visoj Chicagoj. Pas mus kiekvieno taupomi pinigai yra pilnai apdrausti iki $10,000.00 by an Agency of the United States Government.
Chicago Savings suviršį 28 metai kaip saugiai ir pelningai teikia visiems teisingą ir mandagų patarnavimą. Ji iš anksto neprižada, bet visada išmoka aukštą dividendą.
MŪSŲ TURTAS SIEKIA DAUGIAU DEŠIMTIES MILIJONŲ DOLERIŲ ($10,000,000.00)
CHICAGO SAVINGS and LOAN ASSOCIATION
6234 South Western Ave. — Chicago — Phone GRovehill 6-7575
JOHN PAKEL, President
LIETUVIŠKA ĮSTAIGA Valandos: Pirmadieniais nuo 12 iki 8 val. vakaro. Antradieniais ir penktadieniais nuo 9 iki 4 po pietų. Ketvirtadieniais nuo 9 iki 8 vakaro. Trečiadieniais uždaryta visą dieną. Šeštadieniais nuo 9 ryto iki 2 po pietų.

PARDUODAME ANGLIS IR PECIAMS ALIEJŲ
PERKRAUSTOME BALDUS
Patarnaujame gerai ir pigiai
STASYS FABIJONAS
2146 SO. HOYNE AVE.
Tel. VIrginia 7-1097

GRovehill 6-1555
DR. ALDONA A. JUSKA
AKIŲ LIGŲ SPECIALISTĖ
PRITAIKO AKINIUS
Valandos: 9—12 ir 7—9 v. v. pagal susitarimą išskyrus trečiadienius
2422 West Marquette Rd.

Ofiso ir buto tel. OL 2-1381
DR. F. V. KAUNAS
GYDYTOJAS IR CHIRURGAS
1336 So. 49th Ct., Cicero
Kasdien 10—12 ryte ir 5—8 v. vak. Šeštadieniais 10—2 v. ir 4—6 v. v.
Butas 1832 So. 49th Ct.

Telefonas RElIance 5-1811
DR. WALTER J. KIRSTUK
PHYSICIAN and SURGEON
(LIETUVIS GYDYTOJAS)
3925 West 59th Street
VAL. 2—4 popiet. 6:30—8:30 vak. Trečiad. pagal sutartį

Tel. ofiso ir buto OLympic 2-4159
DR. P. KISIELIUS
GYDYTOJAS IR CHIRURGAS
1435 So. 49th Ct., Cicero
Kasdien 1—3 v. ir 6—8 v. vakaro. Šeštadieniais 12—2 v. ir 5—6 v. v.
Butas 7604 So. 49th Ave.

Ofiso telef. LAfayette 3-3210, jei neatsiliepia, šaukite KEnzie 9-2868
DR. EMILY V. KRUKAS
GYDYTOJA IR CHIRURGĖ
4146 S. Archer Ave.
VAL. Kasdien popiet nuo 12-2:30 v. Vak. pirm., antr., ketvirt 6-8:30 v. Trečiadienį tik susitarus

Tel. ofiso YA. 7-5557, rez. RE 7-4366
DR. FRANK C. KWIRN
(KVIEČINSKAS)
GYDYTOJAS IR CHIRURGAS
1651 West 47th Street
LIGONIUS PRIIMA: Kasdien nuo 2 val. iki 4 v. popiet. Nuo 7 v. iki 8:30 v. v. Išskyrus trečiad. ir šeštad. vak.

DR. ANTANAS LIPSKIS
GYDYTOJAS IR CHIRURGAS
4206 West 26th Street
Val. antrad., ketvirtad. ir šeštad. 7-9 v. v. Kitu laiku pagal susitarimą.
Tel. Ofis. LA 1-4316; Rez. CR 7-8315

Tel. ofiso GR. 6-5299, PR. 6-4732
DR. A. MACIUNAS
GYDYTOJAS IR CHIRURGAS
2422 West 63rd Street
(kampas 63 ir Artesian)
VAL. 2—4 p. p. ir nuo 6—8 v. vak. Šeštad. 2—4 p. p. Trečiadį ir sekmad. uždaryta

Telefonas — PUllman 5-8277
DR. I. E. MAKARAS
GYDYTOJAS IR CHIRURGAS
11750 S. Parnell
Val. kasdien 2—4 popiet ir 6—8 v. v. išskyrus trečiadienius

Ofiso tel. PU 5-5575, rez. VI 7-2489
DR. F. MAŽEIKA
GYDYTOJAS IR CHIRURGAS
10756 S. Michigan Ave.
Pirmad., antrad., ketvirtad. ir penkt. nuo 4:30 po pietų iki 8 vak. Šeštad. nuo 12 iki 3 val. po pietų. Trečiadieniais tik susitarus

Dr. Edward B. MURAUSKAS
GYDYTOJAS IR CHIRURGAS
2750 West 71st Street
(prie California Ave.)
LIGONIUS PRIIMA: kasdien nuo 1 iki 4 ir nuo 7 iki 9 v. v. Šeštad. nuo 2 iki 4 v. Trečiad. pagal susitarimą. Susitarimui skamb. GKo. 6-4321, jei neatsiliepia — Vincennes 6-3940

Ofiso ir buto telef. HEmlock 4-5815
DR. A. NARBUTAS
GYDYTOJAS IR CHIRURGAS
6757 S. Western Ave.
Val.: 6:30-8:30 val. vak. Treč. ir šešt. 2-4 p. p. Šešt. vak. ir sekm. uždaryta

Ofiso telefonas Virginia 7-1888
DR. AL. RAČKUS
GYDYTOJAS IR CHIRURGAS
4204 Archer Avenue
VAL. kasdien nuo 2:00 iki 9:00 v. Trečiad. ir sekmad. tik susitarus

Dr. Antanas Rudokas, O. D.
Tikrina akis; pritaiko akinius keičia stiklus ir rėmus.
4701 S. Damen Ave., Chicago, Ill
Šaukite — YA. 7-7381
Priima: vakarais 6 iki 9, šeštad 10 ryto iki 4; trečiad. ir sekmad tik susitarus

Tel. ofiso CL. 4-0253, rez. YA 7-6388
DR. A. Z. ŠAULYS
GYDYTOJA IR CHIRURGĖ
1645 So. Ashland Ave. (kamb. 211)
Val. 12-3 ir 6:30-8:30 p. p. Treč. ir šešt 1-4 p. p.
Rez. 4420 So. Fairfax Ave.

Tel. ofiso YA 7-0551, rez. MI 3-2880
DR. CHARLES SEGAL
GYDYTOJAS IR CHIRURGAS
4740 So. Ashland Avenue
(antras augštas)
OFISO VAL.: 10 iki 12 v. ryto nuo 2 iki 4 v. p.p.; nuo 7 iki 8:30 v. v.

Tel. ofiso RE 4-6699, rez PR. 6-7333
DR. ANTANAS ALEKNA
(ALEKNAVIČIUS)
GYDYOJAS IR CHIRURGAS
1957 W. Garfield Blvd
VAL: 1—4 ir 6—9
Šeštadieniais nuo 1 iki 4 val. p. p. išskyrus ketvirtad. ir sekmad.

Tel. ofiso ST 3-2320, rez. HE 4-4039
DR. JONAS BAKŠYS
GYDYTOJAS IR CHIRURGAS
745 West 77 St.
Rez. 6953 Washtenaw Ave.
Val.: pirmad., antrad., ketvirtad. ir penktad. 2—4 po pietų, 7—9 vak. Treč. ir šeštad. 2—4 v. p.p.

DR. BR. BEINORIUS
GYDYTOJAS IR CHIRURGAS
6656 So. Halsted Street
Kampas Marquette Rd. ir Halsted St.
Val.: 7—9 kasdieną, šeštad. 3—5.
Tel.: Ofiso WE. 6-2811
Namų WA. 5-2990

Tel. ofiso VI. 7-6583. rez. RE. 7-7868
DR. BIEZIS
GYDYTOJAS IR CHIRURGAS
2201 West Cermak Road
VAL.: 1—3 popiet ir 7—8 v. vak. Trečiad. ir sekmad. ofisas uždarytas. Šeštad. tik nuo 1—3 val. popiet.
Rezid. 3241 W. 66th PLACE

Tel. ofiso HE. 4-5849. rez. HE. 4-2324
DR. PETER T. BRAZIS
GYDYTOJAS IR CHIRURGAS
2434 West 71st Street
Val. Pirm., ketvir., penkt. 1-4 ir 7-9 Antr. 1-5, treč. ir šešt. pagal sutartį

Ofisas ir rezidencija — YArds 7-2526 ir YArds 7-7410
DR. G. J. BYLAITIS
Vidaus, vaikų, nervų gydytojas
DR. JONAS VALAITIS
Gydytojas ir chirurgas
4038 So. Archer Ave.
VAL.: pirmad., trečiad., ir penktad. 6:30 iki 8:30 P. M.
Kitomis dienomis susitarus.

Tel. ofiso WA. 8-3060. rez. CO. 4-1187
DR. Z. DANILEVIČIUS
GYDYTOJAS IR CHIRURGAS
10748 So. Michigan Ave.
VAL.: (išskyrus šeštad. ir sekmad.) Nuo 1 iki 4 v. p. p.; 7—9 v. vak. Ligonius priima tik pagal susitarimą
Rezid.: 10838 So. Wabash Ave.

Tel. ofiso VI. 7-0600. rez. VI. 7-7308
DR. BR. GAIŽIUNAS
GYDYTOJAS IR CHIRURGAS
(Spec. moterų ligos ir akušerija)
4055 Archer Ave.
Kampas Archer ir California Ave.
VAL.: 2—4 ir 6—9 v. p. p.
Išskyrus sekmadienius.

Tel. ofiso YA. 7-1166, rez. DA. 6-1126
DR. J. GUDAUSKAS
GYDYTOJAS IR CHIRURGAS
756 West 35th Street
(kampas Halsted ir 35-ta gatvė)
VAL. 1—4 ir 6:30—8:30 p. p. kasdien išskyrus trečiadienius. Atidara šeštadieniais 1—4 val.
Rez. 3247 S. EMERALD AVE.

TELEFONAI
Ofiso Fillmore 3-2007 — Buto COlumbus 1-6190
DR. K. JABLONSKIS
GYDYTOJAS IR CHIRURGAS
154 North Broadway
MELROSE PARK, ILL.
Val. 6:30-9 val. vak., išskyrus sekm.

Ofiso GRovehill 6-4020
Rezidencijos Hilltop 5-1560
Dr. Alexander J. Javois
(JOVAIŠAS)
GYDYTOJAS IR CHIRURGAS
2423 West Marquette Rd.
VAL. 2—4 p. p. ir nuo 7—9 v. vak
Trečiad. ir šeštad. pagal sutartį

Tel. ofiso PR. 6-8838, rez. RE. 7-9199
DR. A. JENKINS
GYDYTOJAS IR CHIRURGAS
(LIETUVIS GYDYTOJAS)
2500 West 63rd Street
VAL. kasdien nuo 2—4 p. p. ir 7:30 iki 9 val. Trečiad. ir šešt. uždaryta

Telef. ofiso SFeley 2-6122
DR. L. SEIBUTIS
GYDYTOJAS IR CHIRURGAS
ROOSEVELT MEDICAL CENTER
1212 So. Ashland Ave.
Val.: kasdien nuo 12:00—8:30 p. p
Resid. 6119 So. Maplewood
Telef. HEmlock 4-5445

DR. J. J. SIMONAITIS
GYDYTOJAS IR CHIRURGAS
Naujas adresas: 4255 W. 63rd St.
Ofiso tel. REliance 5-1410
Rezid. teref. GRovehill 6-0617
Valandos: 1—3 p. m. 6—8 p. m. Trečiad ir šeštad. pagal sutartį

Tel Ofiso TR. 4-6000 Rez. RO. 2-5861
DR. J. STARKUS
GYDYTOJAS ir CHIRURGAS
653 West 79th Street
Rezid. 1908 South Troy Street
Val. pirm., antrad., ketv., penkt. 1—4 ir 7—8:30
trečiad. ir šešt. 9—12

DR. STRIKOL
GYDYTOJAS IR CHIRURGAS
4645 So. Ashland Ave., Chicago
VAL. nuo 2—4 ir 6—8; trečiad., šeštad. ir sekmad. tik pagal sutartį.
Tel. ofiso YA. 7-1787, rez. PR. 6-1930
Jei neatsiliepia virš minėti telefonai, šaukite Midway 3-0001

DR. FL. TALLAT-KELPŠA
GYDYTOJAS IR CHIRURGAS
Spec. chirurginės ligos
DR. E. TALLAT-KELPŠA
GYDYTOJAS IR CHIRURGAS
5902 West 16th Street
Valandos: kasdien 2—8 p. p. Šeštadieniais 10—12 ir 2—4 p. p.
Tel. ofiso TO 8-0959 Rez.: RO 2-2587
Jei neatsiliepia šaukit CEntral 6-2294

Tel. ofiso HE. 4-2123, rez. PR. 6-8485
DR. V. P. TUMASONIS
GYDYTOJAS IR CHIRURGAS
Spec. chirurginės ligos
6255 South Western Avenue
VAL. kasdien 2—4 p. p. ir 6—8 vak. Šeštad. 2—4 p. p. Trečiad. ir sekmadieniais uždaryta

Telefonas DAnube 6-1125
DR. A. VALIS-LABOKAS
GYDYTOJAS IR CHIRURGAS
Spec. Moterų Ligos
3267 S. Halsted St.
Val.: 1-4 ir 6-8 vak.
Šeštadieniais 1-4 v. p. p.

Tel.-ofiso VI 2-1581 Rez. DR 3-6756
DR. V. VILEIŠIS
GYDYTOJAS IR CHIRURGAS
Kampas Halsted ir 31-os gatvių
802 W. 31st Str.
Priėmimo valandos 2—4 p. p. ir 6—8 v. v. Šeštad. 2—4 po pietų

Tel. ofiso PR. 6-6146, rez. HE. 4-3159
DR. F. C. WINSKUNAS
GYDYTOJAS IR CHIRURGAS
2320 West Marquette Rd.
VAL. nuo 2 iki 4 p. p.; 6 iki 8 vak. Trečiad. ir šeštad. pagal sutartį

Tel. ofiso CA. 6-6257, rez. PR. 6-6659
DR. P. Z. ZALATORIS
GYDYTOJAS IR CHIRURGAS
1821 So. Halsted Street
Rezid. 6600 S. Artesian Ave.
VAL. 11 v. r. iki 3 p. p.; 6—8 v. v.

Telefonas Olympic 2-4276
DR. P. ATKOČIUNAS
DANTISTAS
1446 So. 49th Court, Cicero
VAL. antr., ketv. 10-12, 2-6, 7-9 p.p. penkt. 2—6, 7—9 p. p.
2147 S. Halsted St., Chicago
VAL.: pirm., treč., šešt. 2—8 p. p. penkt. 10—12 ryto

DR. B. C. BRUZAS
DANTISTAS
Priėmimo valandos pagal susitarimą
1003 Archer Avenue
Įėjimas į rytus nuo California
Tel. YArds 7-7772

DR. A. P. STULGA
DANTISTAS
2723 West 71st St.
Priėmimo laikas pagal susitarimą
Telefonas GRovehill 6-6785

DR. ANTHONY WILLIAMS
(VILIMAS)
DANTISTAS
6322 South Western Avenue
Priėmimo laikas pagal susitarimą telefonu.
Telefonas GRovehill 5-2642

DR. G. SERNER
LIETUVIS AKIŲ GYDYTOJAS
25 metų patyrimas
Tel. YArds 7-1829
Pritaiko akinius
Kiekvas akis ištaiso
Ofisas ir akinių dirbtuvė
756 West 35th Street
VAL. nuo 10 iki 2, nuo 6 iki 8, trečiad. nuo 10—12; šeštad. 10—3 p. p.

DR. J. J. SMETANA, JR.
OPTOMETRISTAS
1801 So. Ashland Avenue
VAL. pirmad., antrad., ketvirtad., penktad. 9:30—12; 1:30—8 v. v. trečiad. uždaryta, šeštad. 9:30 iki 12, 1:30 iki 3 val. po pietų
CAnal 6-0523 — Plaut Bldg.

Jei turite parduoti ar išnuomoti, pasiskelbkite smulkių skelbimų skyriuje. Skelbimą galite perduoti telefonu: Virginia 7-6640.

DRAUGAS

THE LITHUANIAN DAILY FRIEND

2334 S. Oakley Ave., Chicago 8, Ill. Tel. Virginia 7-6640; 7-6641; 7-6642

Entered as Second-Class Matter March 31, 1916, at Chicago, Illinois Under the Act of March 3, 1879.

Member of the Catholic Press Ass'n Published daily, except Sundays, by the Lithuanian Catholic Press Society.

SUBSCRIPTION RATES
$8.00 per year outside of Chicago
$9.00 per year in Chicago & Cicero
$8.00 per year in Canada
Foreign $11.00 per year.

PRENUMERATA:	Metams	½ metų	3 mėn.	1 mėn
Chicagoj ir Ciceroj	$9.00	$5.00	$2.75	$1.25
Kitur JAV ir Kanadoje	$8.00	$4.50	$2.50	$1.00
Užsienyje	$11.00	$5.50	$3.00	$1.35

Redakcija straipsnius taiso savo nuožiūra. Nesunaudotų straipsnių nesaugo, juos grąžina tik iš anksto susitarus. Redakcija už skelbimų turinį neatsako. Skelbimų kainos prisiunčiamos gavus prašymą.

Šiandien laidojamas Vydūnas

Visų pirma yra reikalinga, kad kiekvienas savo viduje išvystytų žmoniškumą, išryškintų savo sąmonę, pagilintų savo jausmus, nušvarintų savo linkimus, sustiprintų savo dorovingumą, gerbtų meilę ir išmintį, bei tuos dalykus savyje ugdytų, pažadintų savo sąžinę, nes tauta tik tada gali išlikti, kai joje yra jaučiamas dvasinis ir dorinis gyvenimas. **Vydūnas**

Vakar mus pasiekė vienas iš pačių liūdniausių laiškų. Rašo vadovaujantis Mažosios Lietuvos veikėjas **E. Simonaitis:** "Turiu Jums pranešti liūdną žinią; vasario 20 d. 17 val. 40 min. pasimirė Detmolde, savo bute, dr. Vydūnas. Prie gripo prisidėjo plaučių uždegimas ir tai buvo jo išvargintam kūnui perdaug. Laidotuvės įvyks vasario 26 dieną. Mes jo kūną iškilmingai palaidosime, bet jo siela bus visur čia, kur susirinks laisvi lietuviai. Pastatysime jam ir paminklą, nors jis jau seniai pastatė sau paminklą lietuvių širdyse... Savo palikimą, liečiantį lietuvius ir Lietuvą jis yra man užrašęs. Vydūnas mūsų tarpe paliko didelę spragą, kurią užpildyti bus sunku. Jis buvo Mažosios Lietuvos Tarybos garbės narys. Prašau primti mano nuoširdžius sveikinimus. Jūsų E. Simonaitis".

Vydūno mirtis mums skaudi, kaip artimiausio šeimos nario, kaip tėvo netekimas. Tas lietuviško atgimimo patriarchas buvo nuostabiai tauri asmenybė, pasaulinėj egoizmo jūroj taurus dvasios švyturys ir filosofas, nenumaldomas kovotojas dėl lietuvybės, originalus rašytojas, dramaturgas, nuoširdus pedagogas, nenuilstamas organizatorius ir visuomenės veikėjas, kompozitorius ir chorvedis.

KELETAS BIOGRAFINIŲ BRUOŽŲ

Šiandieną, svetimoje, ne Lietuvos žemėje, laidodami mūsų tautos kovojantį kultūrininką Vydūną — perbėkime trumpai jo gyvenimą. Vienoje savo autobiografijoje Vydūnas rašė:

— Gimęs esu 1868 m. kovo mėn. 22 d. Jonaičiuose, Šilutės apskr. netoli Žemaitijos ribų. Augęs Pilkalnės apskrity... Tėvas man teikė pirmąjį mokslą. Anksti pradėjo net graikų ir lotynų kalbomis. Tolimesnį mokslą ėjau liaudies mokytojams paruošti preparandoje ir seminarijoje, ir kelerius metus esu mokytojavęs ir sau studijavęs universitetuose: Greifswalde, Halėje, Leipzige, ir, pagaliau, Berlyne. Iš pradžios čia vyriausieji dalykai buvo man prancūzų ir anglų kalbos, kurios man buvo reikalingos mokytojaujant. Bet vyriausiai studijavau filosofijos istoriją ir tikybos, kultūros, istorijos, meno, gamtos mokslų ir teisių filosofiją, literatūros ir meno istoriją. Be to dar studijavau sociologiją ir sanskrito kalbą ir sekiau dar tūlas kitas man reikalingas mokslo šakas".

Baigęs mokslus per 20 metų mokytojavo Tilžės gimnazijoje, vėliau buvo lietuvių kalbos ir literatūros dėstytoju Berlyno universitete. Kurį laiką dirbo Telšių gimnazijoje. Paskutinį laikotarpį daugiau atsidėjo raštams, paskaitoms.

RAŠYTOJAS

Būdamas didelės erudicijos asmuo Vydūnas spinduliavo savo knygomis, kurių yra parašęs keliasdešimt. Plačiai žinomos jo didžiulės dramos: Amžina ugnis, Mūsų laimėjimai, Jūrų varpai, Vergai ir dykiai, Žvaigždžių takais, Likimo bangos, Gaisras ir daug kitų.

Jo prozos veikalai: Kalėjimas — laisvėjimas (autobiografinio pobūdžio), Daimonų pagautas, Sveikata, jaunumas, grožė, Tauresnio žmogaus užtekėjimas, Pasiilgimas Veldėtojo, Paslėptas auksas ir eilė kitų.

Vydūnas buvo "Draugo" skaitytojas ir bendradarbis. Tebeturime jo laiškus, kuriuose jis sakosi, kaip jis, vengdamas svetimų žodžių, stengiasi lietuviškai reikštis, kaip jis savo straipsnius po kelis kartus perrašinėja, kad trumpai ir aiškiai išsireikštų, kaip jis džiaugiasi, kad atsirado kaimynė vokietė, kuri jo rankraštį aiškiai mašinėle perrašo.

KOVOJANTIS LIETUVIS

Visą savo amžių Vydūnas grūmėsi su vokiečiais, su naciais, kurie jį net į kalėjimą buvo pasodinę. Jau "Naujoje Lietuviškoje Ceitungoje" pasirodė jo pirmieji lietuviški straipsniai. Suorganizavo vyrų chorą, kurs išsivystė į Lietuvių Giedotojų Draugiją. Jos skrajojantis būrys lankė įvairias Mž. Lietuvos vietas su koncertais ir vaidinimais. Vydūnas jiems sukurdavo dainas, sukomponuodavo melodiją, išmokydavo chorą, parašydavo scenai veikalus, juos surežisuodavo. Taip atsirado jo: Prabočių šešėliai, Tėviškė, Jonuks, mergų bijąs, Kur prots, Lietuvos pasakėlė, Sigutė, Ragana, Umanė, Birutininkai ir eilė kitų. Vydūnas lietuviškumui ugdyti įsteigė ir pats pripildydavo laikraščius: Šaltinis (1905 — 1906), Jaunimas (1911 — 1914), Naujovė (1915), Darbymetis (1921 — 1925).

Lietuvių tautai jis buvo atsidavęs visa siela. Tą gražiai pavaizduoja tekstas vienos dainelės, kurią pats Vydūnas atsiuntė "Draugui", dėkodamas už jam nusiųstą antologiją. Tą dainelę jis sukūręs šio šimtmečio pradžioje:

— Jei norėtumėt žinoti, kur kalba tikrai meilinga,/ tad klausykis motynėlės. Lietuvos kalba širdinga,/ tartum ji kalbų kalbelė, maloni širdies aidelė./ O jei meilytum žinoti, kas švelniausia toj kalbelėj, eikš, pasiklausyk dainelių! Atskambės net ir širdelėj./ Aidas tai gražių gražiausias, o dainelių jos dainiausios. —

Vydūnas pats prasitaria:

— Vaikas būdamas ir pastebėjęs, kaip doriškai silpninami yra lietuviai vokiečių, kaip jiems reiškiama panieka, pasiryžau savo amžių tam skirti, kad lietuviai galėtų jaustis garbės vertais žmonėmis... Seku idėjas dr. J. Basanavičiaus ir prof. kun. K. Jauniaus. —

Meksika prisikelia

B. MIKALAUSKAS

Jau prieš trejetą metų prasidėjo religinio atgimimo aušra Meksikos respublikoje. Taip ir turėjo būti. Tauta, kurios dangiškoji globėja yra Šv. Marija Guadalupe, negalėjo būti apleista.

Charakteringesni sugrįžimo ženklai yra šie:

— Įstatymo planavimas, kuriuo būtų panaikinami persekiojimo įstatymai, įvesti 1926 metais.

— Atmetimas "pagoniškojo" kalendoriaus.

— Atšventimas Nepriklausomybė: šventės, apvainikuojant ją Šv. Mišiomis, kurias atlaikė arkivyskupas L. Martinez ant Kryžiaus kalno.

— Visai neseniai laikytas pirmas tautinis katalikiškosios kultūros kongresas Guadalajaroje, dalyvaujant Apaštališkajam Delegatui arkivyskupui G. Piani.

Politiniai ir oficialiai nieko naujo dėl religijos Meksikoje. Senieji priešbažnytiniai įstatymai tebegalioja, nors praktikoje nebevykdomi. Valdžios sąstate dar įeina nemažas skaičius "revoliucijos" žmonių, kurie buvo nasistatę "sunaikinti" Katalikų Bažnyčią.

Oficialūs santykiai tarp valdžios ir Bažnyčios pasiliko kaip buvę, tik pasikeitė meksikiečių tautos dvasia. Tą darbą atliko taikingas katalikų pasipriešinimas nedorai socialinei santvarkai, kurią įvedė niekšiška prezidentų Calles, Rodriguez ir Cardenas valdžia.

Kova prieš Dievą liovėsi, nes "turėjo" tautis. Prieš amžinąją Tiesą neįmanoma kovoti. Žmonės gali tapti niekšais, bet jie niekados nesugebės išplėšti Tiesos iš žmonių širdies, kuri "jaučia" Dievą, kaip kad savąją gyvybę.

Štai ką pasakė Dr. R. B. Foucher, Meksikos universiteto rektorius: "Viena iš didžiausių klaidų, papildytų mūsų valdžios, buvo paskelbimas Bažnyčios ir katalikų religijos meksikiečių priešu numeriu pirmu".

Taip. Buvo išniekinta ir sudeginta 300 bažnyčių, kas sukėlė tautoj baisų terorą; penki vyskupai ištremti; 300 kunigų ir 500 katalikų nužudyta. Visa tai paliko juodą dėmę Meksikos istorijoje.

Protestantai, masonai ir nihilistai buvo susijungę bendrai kovai prieš šventą Katalikų Bažnyčią. Ir nepavyko.

Amžinai niekam nepavyksta. Tat veltui negarbinga kova. Visada pildosi Tertuliano žodžiai: — Kankinių kraujas yra sėkla.

Galima tautai atimti altorius ir institutus, bet niekas iš jos neišplėš Kristaus paveikslo, glūdinčio žmogaus širdyje per visą jo gyvenimą.

ATLEISTAS IŠ PAREIGŲ

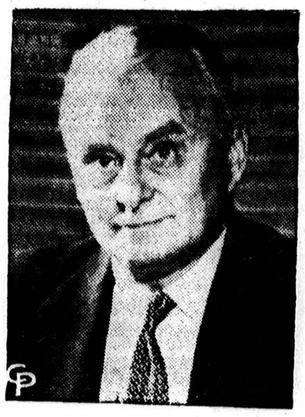

Alfred M. Morton, Voice of America transliacijų tvarkytojas New Yorke, atleistas iš pareigų, ryšiumi su komunistinės įtakos suradimu Voice of America veikloje. (INS)

Lietuva kenčia koncentracijos stovyklose

Įspūdingos iškilmės Romoje Vasario 16 proga

LTB Romos Apylinkės Valdyba, 35-jų Lietuvos nepriklausomybė atkūrimo metinių proga, š. m. vasario mėn. 15 d. surengė iškilmingą minėjimą.

Šventė prasidėjo pamaldomis S. Angela Merici Instituto koplyčioje, kurias atlaikė Jo Em. kardinolas Pizzardo, Studijų Kongregacijos prefektas, didelis lietuvių bičiulis. Lietuvių šv. Kazimiero Kolegijos choras, vadovaujamas kun. K. Senkaus sutiko garbingą svečią su "Ecce Sacerdos Magnus" ir giedojo lietuviškas giesmes pamaldų metu. Rinktinei publikai kard. Pizzardo pasakė nuoširdų pamokslą. Tarp kita ko jis kalbėjo:

Reikšmingi kardinolo Pizzardo žodžiai

"Mano mieli bičiuliai, šis Lietuvos nepriklausomybės minėjimas vyksta nepaprastu momentu, kada po pakartotinų Šv. Tėvo paraginimų katalikų pasaulį melstis už Tylinčią Bažnyčią, tasai popiežiaus kvietimas iškėlė aikšten didvyriškumą visų tikinčiųjų ten už geležinės uždangos, pradedant dvasiškija, baigiant paprastais tikinčiaisiais. Mus jaudina jų tikėjimas, pasiaukojimas ir tvirtybė, su kuria dėl Kristaus meilės jie pakelia kentėjimus lygiai kaip pirmųjų amžių krikščionys. Popiežiaus kvietimas sujudino visą katalikų pasaulį: laikraščiai pilni aprašymų apie tą Tylinčią Bažnyčią. Šiandie jūs surengėte dvejopą šventės minėjimą: šį bažnyčioje mistinio turinio ir kitą po krikščioniško solidarumo ženklu, kurį vienas senatorių pabrėš savo ugningais žodžiais. Mano dalyvavimas jūsų šventėje teleidžia man pakviesti jus pasvarstyti kaikuriuos dalykus. Visų pirma atkreipkime dėmesį, kad čia esame susirinkę dalyvauti šv. Mišiose, kuriose atnaujinama Kryžiaus Auka."

Toliau kardinolas savo pa-

(Nukelta į 4 psl.)

Jis pasiliko ištikimas kovotojas, nepaisydamas fanatiškų šmeižtų vokiečių spaudoje, koliojimų ir užpuolimų sufanatizėjusių nacių.

FILOSOFAS

Vydūnas buvo gilus mintytojas, davęs eilę filosofinių raštų, kaip šie: Visatos sąranga, Slėpiningoji žmogaus didybė, Mirtis ir kas toliau?, Žmonijos kelias, Mūsų uždaviniai, Gimdymo slėpiniai, Sąmonė, Tautos gyvata, Likimo kilmė.

Kaikurie jį buvo belaiką savotišku panteistu — teosofu, tačiau jis pats tai paneigia:

— Tūli neaiškiai mąstą ir dalykų nepažįstą manė, man buvę svarbu skelbti... tam tikros rūšies mokslus, vadinamus teosofiškus. O iš tikrųjų, teikdamas įvairius, vyriausiai filosofiškus mąstymus, stengiausi tautoje sužadinti sąmoningą gyvybingumą ir gyvybingą sąmoningumą. —

Pats būdamas asketas — nerūkė, nevalgė mėsos, apskritai mažai tevalgydavo daug dirbdamas, paskutiniu laikotarpiu jis dažnai mėgo cituoti Šv. Raštą ir pabrėžti tauraus žmoniškumo reikalą. Jis rašė:

— Žmogus turi skaistėti savo esmėje, tapti Marija, kad Dievo apsireiškimas žmoniškume, būtent Kristus, jame užgimtų ir jį nušviestų Šventąja Dvasia. (Draugas, 1952.IX.13).

Vydūnas buvo Amžinosios Meilės pranašas, skelbdamas:

— Iš visų dabar siaubiančių baisumų žmonija tegali atsigauti, jeigu kiekvienas žmogus pasistengs taurėti, žmoniškėti. —

Vydūnas jautė gyvą ryšį su Dievybe. Viename "Draugui" atsiųstame dar nespausdintame rankraštyje užtinkame žodžius: — Be Didžiojo Slėpinio, būtent Dievo, Galios, iš kurios viskas yra, nieks negali būti. Ji apsireiškia visaip... Dievas yra didelis Slėpinys, ale patiriamas kaip Išmintis, Meilė ir Galia. Ir kaip senais laikais lietuvių tautoje tikyba buvo gyva, taip ji turėtų ir šiandien būti. —

Tuos didžiojo lietuvio žodžius mes šiandieną prisimename, išlydėdami jį Amžinojo Slėpinio šalin. **Dr. J. Prunskis**

Sako, kad dar tebėra gyvas

Anglijos katalikų dienraštis "Universe" pastaruoju laiku išspausdino pasikalbėjimą su Bulgarijos diplomatais, kuriame reiškiama, kad praėjusiam spalio mėn. mirti pasmerktas Nikopolio vyskupas Bossilkov dar esąs gyvas. Žinia apie bausmės įvykdymą buvo paskleista bulgarų pabėgėlių, jos tačiau nepatvirtino nei Vatikano sluogsniai, nei Pasijonistų Kongregacija, kuriai vysk. Bossilkov priklausė.

Kiek sutaupysite šiais metais?

Dabar, pradedant naujus metus, laikas užsibrėžti tikslą sutaupyti tam tikrą sumą. Apdraustoje įstaigoje bus nesunku taupyti ir gauti gerus dividendus.

Taupykite asmeniškai arba per paštą

UNIVERSAL SAVINGS AND LOAN ASSOCIATION

1800 So. Halsted Street Chicago 8, Illinois

Telefonas: HAymarket 1-2028

Valandos: Pirmadieniais, antradieniais ir penktadieniais nuo 9 ryto iki 4 val. vakaro. Ketvirtadieniais nuo 9 ryto iki 8 vakaro. Trečiadieniais uždaryta. Šeštadieniais nuo 9 val. ryto iki 3 val. p. p.

JURGIS GLIAUDA

ORA PRO NOBIS

PREMIJUOTASIS ROMANAS

PIRMOJI DALIS

(Tęsinys)

Daiktas buvo stumiamas nuo savęs dvasios turtėjimo vardu; daiktas buvo stumiamas, ir jo atsižadama, jis buvo paniekinamas, nes daiktas yra laisvo mintijimo varžtas, užsklestos durys, pro kurias negalima pajusti viską sukratančio dvelkimo, Dievo karalystės kvėpavimo.

Išsilaisvinime iš noro turėti daiktą Šatrys matė vienuolynų įstatų pradmenis, kur žmogus įstengė sugyventi ir su mirtimi, kaip su numylėta seseria; kur žmogus, paniekindamas prisirišimą daiktui, mirti galėjo linksmas ir dainuodamas — mortem suscipit cantando. Nes atsižadėjimas daikto yra tų šviesiųjų pakopų statymo kultas; tų pakopų, kurias Jokūbas matė savo regėjime: esą tos pakopos jungia dangų ir dausas.

Taip, tik iš šio požiūrio buvo didi, amžina ir šventa communos sąvoka; tik iš šio požiūrio galima buvo suprasti ir prašymą duonos kasdieninės ir prilyginimą laisvojo žmogaus — tai yra neturinčio jausmo materijai — dangaus paukščiams ir nuostabaus grožio lauko lelijoms.

Stovėjo trys šulai: daiktas, dvasia ir tobulėjimo ilgesys. Šie trys elementai kaupia savyje nesutaikomos kovos pradus: esant pirmajam, neįmanoma turėti antrojo ir siekti trečiojo. Tik šioms sąvokoms esant, gaunama gili lotyniškojo žodžio communa prasmė, kaip įžanga į civitas Dei.

Moderniuose judėjimuose, kurie apvertė sąvokas "daiktas, dvasia ir tobulėjimo ilgesys", pabrėžtas daikto primatas. Todėl moderniniai judėjimai su daikto primatu jam atrodė dvasios ir tobulėjimo ilgesio kapais, ant kurių stovi puošnus antkapis: daiktas. Moderniuose judėjimuose jis neįžvelgė dvasios kulto primato. Tai teorijos, kupinos daiktos adoracijos, ir iš to išplaukia pozityvizmas, vitalizmas. Tos teorijos plačiausia prasme žmonijos istorijoje buvo Vaitkūno pasiūlymo prototipas, kada gundymo valandą jis siūlė išmesti sąvoką "krikščionybė" ir jos vieton įmesti sąvoką "marksizmas" Tai kaip tik ir buvo šventojo žodžio communa, kuris yra kaip įžanga į civitas Dei, išniekinimas ir stengimasis ją šventvagiškai paversti ginklu daikto kultui ginti.

Tada daiktas užstoja dvasią, nukerta veržimąsi tobulėti, veda ne į šventąją Asižiečio communą, įžangą į Dievo karalystę, bet į kitą komuną, šventvagišką ir menką: komunamammoną.

Nepažįstamas Šatriui daikto kultas vakaruose-kapitalizmas ir dabar pažįstamas jam daikto kultas rytuose — komunizmas jo mintijime susitiko kaip du broliai. Jie viešpatauja pasaulyje; ar kils jų antitezė — dvasios kultas? Kuriomis formomis apsireikš ta antitezė, ar ji bus kilus kur kitur, ar čia, Lietuvoje? Ar ji įgaus mesianistinį pobūdį, ar stos kovoti prieš daikto kultą, ar tik kris kaip gyvas grūdas į žemę, pranyks ir tik šimtmečių būvyje suteiks gyvybę kitiems gyviems grūdams?

Žmonija eina lengvesniais takais, ji suka į materijos ir daikto kultą. Tas kultas tai augo ir vyto, tai žydėjo ir blanko, o nedaugelio dvasios kultas nesikeičia kaip civitatis Dei ilgesys. Amžinas, kaip amžini brangakmeniai, lygus amžiumi žemės planetos amžiui.

Bet civitas Dei neateis tol, kol žmonija nepajus savyje spiritualistinio pradmens pergalės prieš materialistinį. O spiritualistinio pradmens pamatas — atsižadėjimas daikto ir tobulumo ilgesys. Kada žmonės taps ordo fratrum minorum, tada jie taps didūs. Galbūt to niekad nebus šioje planetoje, bet jau pats tobulumo ilgesys ar nėra tobulėjimas?

Taip atsakė jis į kitą savo klausimą: daikto ir dvasios primato klausimą. Ta išvada patenkino jį visiškai. Tai buvo plati išvada iš jo pojieškių, kurie domino jį ne nuo šiandien, bet kurie buvo ypač skaudūs, kada pradėta persekioti jo laisvę kurti. Tų pojieškių ir dar neformuluotų iš to išvadų, pats to nenuvokdamas, jis jau buvo pilnas, pajutęs savyje lietuviškos Kelevalos kūrimo ilgesį. Mūsų dainose jis ieškojo centro ne daikte, bet dvasioje, ne veržimesi į materiją, bet idealijoje.

Atsitiktinis radinys suteikė jam daug džiaugsmo ir naujų, vis pjūviu gilyn einančių minčių. Jis aptiko savo studijose vienuoliktojo amžiaus poeto Bernardo eiles. Lotynų kalbą Šatrys mokėjo gerai; jis nusirašė tas eiles, grožėjosi jomis, smaguriavo jų prieš tūkstantį metų parašytais žodžiais. Eilėse jis pamatė lietuviškų rūpintojėlių drožėjus, švelniausius dievdirbius, pramatė jų mintis, su kuriomis jie drožė iš medžio Kristų ir į tą kūrinį įrašė lietuvio dvasios kultą, kilnų ir amžiną, kaip lietuvio daina.

Eilės buvo šios:

Salve, caput cruentatum,
totum spinis coronatum,
conquessatum, vulneratum,
arundine verberatum,
facie sputis illita.

Non me reum asperneris,
nec indignum dedigneris.
Morte tibi jac vicina
tuum caput hoc inclina,
in meis pausa brachiis.

Tuae sanctae passioni
me gauderem interponi:
in hac cruce tecum mori.

Tai reiškė: sveikinimas Kekčiančiam, prašymas nepaniekinti neverto žmogaus, noras padėti Kenčiančiam, prašymas ant jo rankų palenkti kruviną galvą ir vėl noras mirti kartu su Geruoju Ganytoju.

Ir štai atėjo apreiškimas. Šatrys žinojo, kad tos dienos jis nepamirš. Išryškėja jo kūrinio herojus — dvasios ieškotojas, tobulumo ilgesio pilnas, švelnus, kaip lietuvio daina, lietuviškas, kaip lietuviškas Rūpintojėlio veidas. Jo herojus kartu ir amžinas žmogus, kovojąs dėl dvasios — o dvasia yra laisvė. Tai, kas virš materijos, tegali būti tik laisvė.

Lietuvio dainos kūrėjas ir lietuvių Rūpintojėlio kūrėjas — dvi pakopos į dvasios kulto augštybes. Kas ant trečios pakopos? Ar ne ateities kankinys dėl dvasios-laisvės?

Daiktas, dvasia ir tobulėjimo ilgesys. Jis paniekins gailų, menką, besikeičiantį laikuose daiktą. Jis semsis stiprybės iš antrojo ir trečio; jis kurs kūrinį, kuris bus lietuviškas, o kartu suprantamas ir mielas visiems žmonėms.

(Bus daugiau)

Copyright, 1953, by Author

Ištuštinimas!...

TELEVIZIJŲ Išpardavimas

TIKTAI PER 5 DIENAS!

Jūs galite sutaupyti

$40 - $60 - $100 - $150

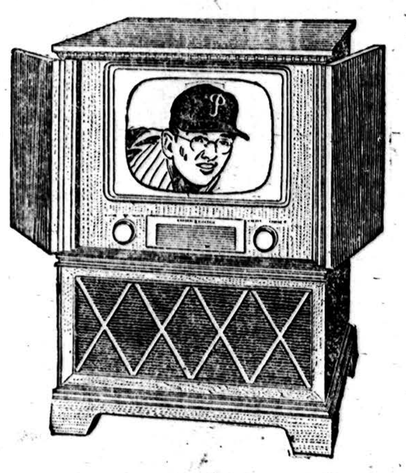

Pavyzdinių Prekių Išpardavimas

Pajėgingi Televizijos Setai

Visi Nauji — Pilnai Garantuoti!

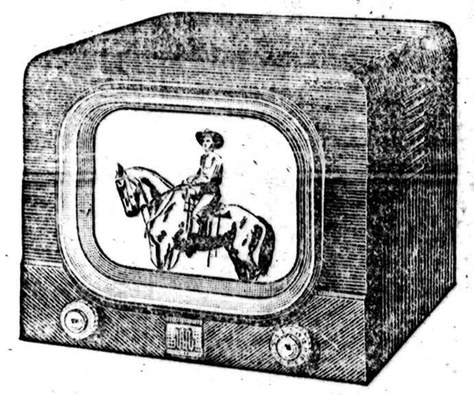

- *20-Inch Cylindrical Screen!*
- *Powerful Long-Distance Chassis!*
- *Provision for All-Channel UHF!*

$279.95 VERTĖS 20" TELEVIZIJA

$40.18 sutaupoma! Mahogany, veneered kabinetas su pritaikytomis kojomis. Išlenktas išimamas saugus stiklas. Pritinkąs prie UHF stočių ..... $10 įmokėti, $11.50 mėn. — $239.77

17 colių Trans-Vue Console $279.95 vertės už $179.95
17 colių Traviler $299.95 vertės už $189.95
21 colio Traviler, $329.95 vertės už $229.95
17 colių Admiral $169.50
17 colių Dumont $179.50
17 colių Raytheon Console, $349.00 vertės .. $249.00
21 colių Console TV setas su automatišku phonografu ir radijo kombinacija, buvo $495 $345.00
21 colio Magnavox kombinacija, vertės $700 $495.00
21 colio Natalie Kalmus, vertės $669.50 .. $399.50
17 colių Philco Console, vertės $299.00 už .. $199.50
21 colio RCA Victor Console, vertės $325.00 $265.00
Philco 12½ colio Console $90.00

LENGVI ĮMOKĖJIMAI

DYKAI DOVANOS! 17 akmenų Auksinis Riešo Laikrodėlis, vertės $59.00 ar Elektrinis Gramofonas arba Hoover Valytuvas duodamas DYKAI su kiekvienu Televizijos pirkimu šią savaitę!

DIDELĖ MAINOMIS NUOLAIDA UŽ JŪSŲ SENĄ TV ARBA RADIJĄ

Jos. F. Budrik, Inc.

3241 So. Halsted Street

Tel. VICTORY 2-9542 ir CALUMET 5-7237

Krautuvė atidaryta pirmadienio ir ketvirtadienio vakarais

Budriko Radio Valanda leidžiama kiekvieno ketvirtadienio vakare nuo 6 iki 7 val. vakaro iš stoties WHFS, 1450 kilocycles

Lietuva kenčia koncentracijos stovyklose

(Atkelta iš 3 psl.)

moksle plačiai atsistojo ties mintimi, kad Kristus, nors galėjo pasaulį atpirkti vienu savo žodžiu, vis tik pasirinko kryžiaus kelią už savo Bažnyčią, kurios nariais ir mes esame. Bažnyčia yra mistinis Kristaus Kūnas, kuris visada kenčia ir taip vykdo nuolatinį atpirkimo darbą. Šios tiesos šviesoje galime suprasti ir Apaštalą Paulių, kuris džiaugėsi kentėjimais ir didžiavosi, kad jis tuo būdu gali papildyti tai, ko trūksta Kristaus Kūne. "Ir todėl, mano mieli bičiuliai, — tęsė kardinolas, — jei mes esame mistinio Kristaus Kūno dalis, neturime stebėtis, kad tiek praeityje, tiek dabar, tiek ir ateityje dalis šio Kūno turi kentėti. Šiandie ši kančios dalis tenka toms tautoms, kurios yra už geležinės uždangos... Baigdamas, mano brangūs lietuviai, norėčiau pritaikinti jums dvi tiek gražias psalmes: 135-ją, kuri aprašo, kaip izraelitai, būdami nelaisvėje prie Babilono upių ir pakviesti pagiedoti savo krašto giesmių, atsakė babiloniečiams: kaip mes galime būti linksmi ir giedoti savo giesmes, negalėdami sugrįžti į savo tėvynę? Gi 125-oji psalmė kalba apie izrealitų džiaugsmą: jiems atrodo, lyg sapne matą savo grįžimą į Jeruzalę; atrodo, kad jie yra tartum pjovėjai, kurie baiminasi sėdami, kad toji sėkla nežūtų. Bet kada sėkla sudygsta ir želmuo suklesti, tada jie pilni vilties ir džiaugsmo gieda savo giesmes. Panašioje padėtyje esate ir jūs, mano mieli bičiuliai. Tepaguodžia jus toji aplinkybė, kad visas katalikų pasaulis yra su jumis, meldžiasi už jus, stebisi jūsų didvyriškumu ir trokšta bei linki, kad greičiau galėtumėte grįžti į savo Tėvynę, kaip tie pjovėjai, išauginę gausią pjūtį, giedodami savo tautines giesmes."

Po pamaldų, antroji šventės dalis įvyko tose pačiose patalpose, gražiai išpuoštoje salėje. Scena skendo žalumynuose, viršuje, raudoname fone švietė Vytis ir parašas: 1918-1953, centre popiežiaus, Italijos ir Lietuvos vėliavos.

Lietuva vėl bus laisva

Minėjimą atidarė PLB Romos Apylinkės Valdybos pirmininkas kun. V. Mincevičius karštais žodžiais pasveikindamas Bažnyčios ir Italijos valdžios augštus asmenis ir pakvietė tarti žodį J. E. vysk. Padolskį. Gražia italų kalba Jo Eksc. kreipėsi į šventės dalyvius:

"Šios dienos iškilmės primena mums lietuviams įvykį, kuris apvainikavo geriausių Lietuvos sūnų kraujo aukas ir pastangas: tai atstatymas Lietuvos valstybės ir paskelbimas jos nepriklausomybės, įvykęs 1918. II. 16 Vilniuje. Ši istorinė diena būdavo švenčiama laisvoje Lietuvoje su giliu dėkingumu Augščiausiajam ir geros valios žmonėms. Mūsų širdys būdavo pilnos džiaugsmo ir vilties dėl tėvynės ateities, tačiau istorijos eiga pašlijo ir mūsų tėvynė vėl tapo auka imperialistinių svetimųjų užmačių. Šiandie jokie moraliniai ar humanistiniai įstatymai nesaugoja mūsų brolių, esančių už geležinės uždangos. Lietuva su savo gyventojais kenčia. Nors aplinkybės, kuriose šiandie švenčiame 35 nepriklausomybės metines, yra liūdnos, tačiau mes esame įsitikinę, kad Lietuva vėl bus laisva. Tai rodo tiek viso pasaulio mums simpatijos, tiek šiandie čia pat toks gausus dalyvavimas augštų svečių; visa tai lengvina kenčiančiųjų kančias. Jo Eminencijos žodžiai yra mums užtikrinimas, kad Kristaus Bažnyčia yra su mumis ir kad nepritruks Dievo pagalbos kovoje už mūsų teises kaip lietuvių ir kaip katalikų. Senatoriaus Cingolani, kuris savo kalboje atliks oficialų šios dienos minėjimą, dalyvavimas yra mums ypatingai malonus, nes tai yra aiškus įrodymas mums prielankumo iš taurių politikų pusės."

Padėkojęs visiems į lietuvių šventę atsilankiusiems, vysk. Padolskis ypačiai šiltais žodžiais pasveikino J. E. arkiv. Centoz, paskutinį Šv. Sosto nuncijų Lietuvoje, kuris bolševikams okupavus Lietuvą buvo priverstas ją apleisti 1940 m.

Arkivyskupo Centoz kalba priimta šiltai

Prabilo ir patsai arkiv. Centoz:

"Prašau atleisti, jei aš išdrįstu pirma garbingų kalbėtojų tarti kuklų žodį. Tai darau dėl ypatingų aplinkybių, kurios mane atvedė į šią šventę. Su gyvu džiaugsmu priėmiau Romos lietuvių pakvietimą dalyvauti šiose iškilmėse, šioje religinėje ir civilinėje šventėje tos brangios ir kilnių jausmų tautos, pareikšdamas geriausius linkėjimus ir karščiausią troškimą, kad ši kilni tauta greičiau susilauktų geresnių dienų, drauge prašydamas Augščiausiojo gausių malonių brangiems Lietuvos vaikams čia esantiems ir po pasaulį išsklaidytiems.

J. E. Mons. Montini, Vatikano Valstybės prosekretorius, Šv. Tėvo pašauktas svarbiais reikalais, buvo sukliudytas ir negalėjo dalyvauti, kaip norėjo, šioje šventėje; todėl įgaliojo mane jį atstovauti. Mons. Montini mane įsakmiai įpareigojo pranešti Lietuvių Romos Komiteto pirmininkui V. Mincevičiui, kad Šventasis Tėvas mielai priėmė pareikštus kilnius jausmus jam pasiųstoje telegramoje vardu komiteto ir visų lietuvių, su sūnišku atsidavimu, prisirišimu ir ištikimybe Šv. Sostui. Šv. Tėvas dėkoja ir suteikia prašytą palaiminimą, kaip laidą gausių malonių tiek kenčiančiai lietuvių tautai ir jos vaikams čia esantiems ir išsklaidytiems pasaulyje, su linkėjimu, kad jie kuo greičiau galėtų grįžti į jų numylėtą ir laisvą tėvynę".

Gausiais plojimais buvo palydėtas arkiv. Centoz žodis.

Sekantis kalbėtojo tribūnoje pasirodė J. E. Domenido — Italijos Užsienio Reikalų viceministeris. Savo karštoje kalboje pirmiausia pasveikino tremtinius ir pavergtus lietuvius. Pabrėžęs, kad laisvosios tautos pakilo prieš agresijos pastangas; šiandie jos pastoviai organizuojasi ginti savosios bendruomenės gyvenimo būdą. Viceministeris pridūrė, kad tasai tiesioginis tikslas yra tačiau neatskiriamas nuo bendrojo ir galutinio tikslo — išlaisvinti tautas iš vergijos. Kadangi laisvosios tautos siekia taikos, sutrukdydamos agresoriaus siekimus, niekas negali pasakyti kaip ir kada tasai išlaisvinimas ateis. Tačiau yra tikra, kad jis ateis, nes jis yra nepalaužiamas kaip teisė gyventi ir kaip gėrio valia prieš blogį.

Italai išgyvena mūsų tragediją

Oficialiu šventės kalbėtoju buvo pakviestas senatorius Cingolani — krikščionių demokratų frakcijos senate pirmininkas, pasižymėjęs politikas ir puikus kalbėtojas. Jis savo ilgoje kalboje, nuolat palydimoje šventės dalyvių plojimais, pravedęs Lietuvos atgimimo paralelę su Italijos atgimimu ir suvienijimu, tarp kita ko pasakė:

"Mes išgyvename ir jūsų tragediją, nes tai tragedija tautų, kurios nemiršta ir neprivalo mirti; mes nenorime ir neprivalome būti tik sujaudinti stebėtojai; mes privalome būti su jumis bendrojo siekimo dalyviai. Tiek ONU, tiek šalia jo esame laimingi galį būti su jumis".

Minėjimo dalyvių šiltai buvo sutiktas sen. Cingolani pareiškimas:

"Italija turėtų pripažinti laisvos Lietuvos, esančios tremtyje, atstovus. Šis mūsų noras iškelti mintį, kad būtų pripažintos jėgos, atstovaujančios tikrąją Lietuvą, tą kuri kentėjo ir kenčia koncentracijos stovyklose, tą kuri visus kelius nukloto savo sūnų lavonais, bandžiusiais ginti laisvę, remiasi tuo, kad Lietuva nors ir pavergta būnu, yra

(Nukelta į 6 psl.)

LIETUVOS NEPRIKLAUSOMYBĖS MINĖJIMAS ROMOJE

Pirmoj eilėj iš kairės matome: Italijos užsienių reikalų vice ministerį Domicedo, arkivyskupą Gawliną, kardinolą Pizzardo, arkivyskupą Centoz, vysk. Bucarą, vyskupą Padolskį, už jo krašte senatorius Cingolani. Publikoje yra matomi šie amerikiečiai: kun. dr. K. Rėklaitis, MIC., kun. Ignas Albavičius ir kun. Jonas Jančius, MIC.

TADO BALČIUNO

PRECIZIŠKAS LAIKRODŽIŲ TAISYMAS

LONGINES, WITTNAUER, BULOVA ir kt. šveicariški laikrodžiai tiksa žemesnis kainomis

2156 W. 23r. St. Tel. YA 7-0641

DARBO VAL. 9-7:30 ir 4-8 v. v. Šeštadieniais 10-2:30 ir 4-8 v. v.

SEGHETTI TRAVEL BUREAU

2451 So. Oakley Ave. CHICAGO 8, ILL. Tel. YArds 7-3278 ir 79

KELIONES:

LĖKTUVAIS, GELEŽINKELIAIS, AUTOBUSAIS, LAIVAIS

Parūpinsime bilietus, viešbučius ir sutvarkome visus su kelione surištus daiktus. TURIME LIETUVIŲ SKYRIŲ. Pildome afidevitus. Kelionės planuokite iš anksto kitiems metams. Anksčiau užsisakykite biletus kaip lėktuvais taip ir laivais, tai būsite tikri, kad tikrai gausite vietas. Pirkdami biletus pas mus nemokėsite brangiau ir išvengsite laiko sutrukdymo, nes nereikės lankytis net į geležinkelio stotį ar aerodromą, nes viską tai atliksite vienoje vietoje — PAS MUS.

RAKANDAI VISŲ IŠGARSĖJUSŲ IŠDIRBYSČIŲ

KAINOS IR SĄLYGOS VISIEMS PRIEINAMOS

Mes turime paredoje didžiulį pasirinkimą:

Brangenybių, Deimantų, Laikrodžių, Rekordų, Phonografų, Radijų, Pianų, Televizijų, Siuvamų Mašinų, Sekliyčios Setų, Miegamajam Baldų, Valgomajam Setų, Grindinių ir Stalinių Lempų, Reikalingais vartojamų baldų—įvairių, Kaurų, Karpetų, Linoleum, Matracų ir Hollywood Lovų, Jaunimui Baldų, Žaislų, Elektrinių Prosų, Skalbiamų Mašinų, Elektrinių Šaldytuvų, Freezerių, Gazinių pečių, Gazinių šildytuvų, Elektrinių Pečių, Studio Couches, Hide-a-Beds lovų.

3 Aukštai Puikių Baldų ir Namams Reikmenų

JOSEPH F. BUDRIK, Incorporated

3241 So. Halsted Street Tel. CAlumet 5-7237

Krautuvė atidaryta pirmadienio ir ketvirtadienio vakarais iki 9:30 P. M. Kitais vakarais iki 6 val. vakaro. Nedėliomis uždaryta. Budriko Radio VALANDA leidžiama ketvirtadienio vakarais nuo 6-tą iki 7 valandai iš stoties WHFC, 1450 kilocycles.

VISKO UŽTEKTINAI — TUOJAUS PRISTATOM!

Baldus, šaldytuvus, pečius, skalbiamas mašinas, lovas, matracus, kilimus, radio, televizijos setus, vaikučiams baldus. Žemos kainos, lengvi išmokėjimai. Turime didelį pasirinkimą

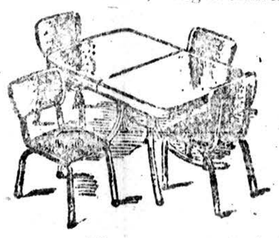

Mes pagaminame baldus ir pagal jūsų užsakymą

ROOSEVELT FURNITURE COMPANY, INC.

Lietuvių krautuvė

2310 W. Roosevelt Road

Tel. SEeley 3-4711

Atidaro pirmadienio ir ketvirtadienio vakarais iki 9:30

Atidaro sekmadieniais nuo 11 iki 4:30 val. popiet

PRICE CUT on Sleeping Comfort!

Everhot ELECTRIC BLANKETS

NOW just $29.95

(formerly $44.95)

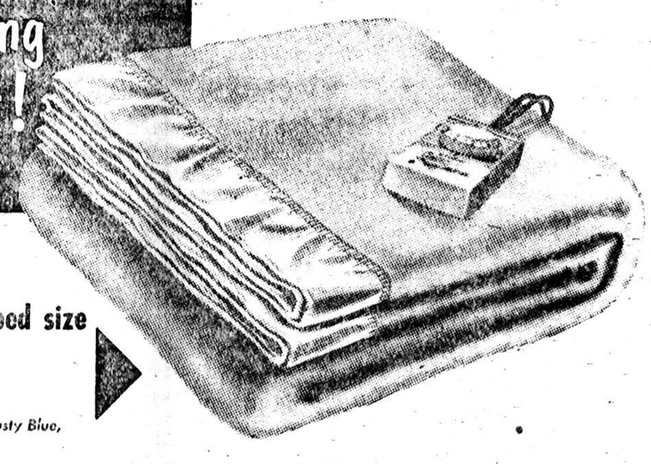

Generous double bed size 72" x 84" single control

Choose from Rose Petal, Dusty Blue, April Green

Žiema dar su mumis... dar nepaveikė jums pasigėrėti saugiu miegu! Įsigykite elektrinę antklodę dabar ir būkite užtikrinti, kad turėsite gerą miegą kiekvieną naktį per daugel metų. Patikimas Everhot Comfortrol sutvarkio taip, kad jūs galite kaip tik tokią šilumą turėti kokią jums patinka. Kambario temperatūrai kylant ar krintant, automatiškai suregulinoja antklodės šilumą... jūs pailsėsite patogiai. Nebusite nuvargę nuo sunkių antklodžių... tik vienas lengvutis Everhot Blanket yra pakankama. Šiandien pasirinkite, švelnų, visiškai plaunamą Everhot Electric Blanket jūsų mėgiamoje spalvoje!

Pamatykite Everhot Electric Blanket... Westinghouse Elektrines paklodes ir antklodes... bei General Electric Blankets mūsų artimiausioje krautuvėje arba pas jūsų prekybininką šiandien! Arba telefonuokite mums ir bus pristatytas jums į namus. Įmokėti galima tiktai $3.00... skola patogiais mėnesiniais išsimokėjimais.

PUBLIC SERVICE COMPANY OF NORTHERN ILLINOIS

Naujausi 1953 metų modeliai

Televizijų aparatai Zenith, Sylvenia ir kitų žymiausių Amerikos fabrikų, baldai, šaldytuvai, radio aparatai, skalbiamos mašinos, kilimai ir elektriniai dulkių siurbliai, vaikams baldai.

Kainos be užsiprašymo, lengvi išmokėjimai

Jaunavedžiams visi baldai vieniems metams išmokėjimui be jokių nuošimčių, įmokėti tik 10%

Pas mus Jūsų sunkiai uždirbtas pinigas nupirks geresnes, be brokų ir sugadinimų pirmos rūšies prekes už žymiai pigesnes kainas. Štai pavyzdžiai:

Už $7.00 parduodami 9×12 įvairių spalvų linoleum, pas mus tiktai $4.50

Už $15.00 parduodami vatiniai matracai, pas mus tiktai $9.00

Už $39.00 parduodami spyruokliniai matracai, pas mus tiktai $19.00

Už $49.00 parduodami spyruokl. matracai su 250 spyruoklių, pas mus tiktai $29.00

Už $69.00 parduodami ortopedik matracai įvairiausių spalvų, pas mus tiktai $49.00

Už $139.00 siūlomi miegamojo kambario baldai, walnut ar šviesios spalvos, tik $99.00

Už $149.00 siūlomi valgomojo kambario baldai, 5 dalių ąžuoliniai, pas mus tik $99.00

Už $29.00 siūlomos knygoms spintos, walnut, mahagony ar šviesios spalvos, tik $19.00

Už $39.00 parduodamos knygoms spintos, stiklinėm durim, pas mus tik $29.00

Už $39.00 siūlomi rašomieji stalai, walnut ar šviesūs, pas mus tik $29.00

Už $139.00 siūlomos porcelano skalbiamos mašinos su aliuminiu skalbimo įtaisu, su automatiškais gręžtuvais, prosijimo lenta dovanai, tik $89.00

Už $200.00 parduodami vilnoniai svečių kambario baldai, 1953 metų modelio, tik $149.00

Už $100.00 siūlomi vilnoniai kilimai, pas mus be užprašymo tik $69.00

su nedužtamu porcelanu, tik $89.00

Už $10.00 parduodami rankiniai kilimų valytuvai, pas mus tiktai $6.50

Už $19.00 parduodami elektriniai dulkių siurbliai,

Už $139.00 siūlomi porcelano gasiniai virimo pečiai pas mus be užprašymo tik $29.00

Už $11.00 parduodamos metalinės lovos, visokio dydžio ir spalvų, tiktai $9.00

Už $250.00 parduodami miegamojo kambario baldai, su pilno pločio ar dviem siaurom lovom, ąžuolo medžio, 1953 metų modelio, be užprašymo tik $169.00

Daug naujausių modelių baldų dabar galite pamatyti gražiausiai įrengtoje Chicagos lietuvių prekybos įmonėje, užimančioje 15,000 kv. pėdų plotą.

Pirkite ten, kur Jūsų sunkiai uždirbtas pinigas nuperka daugiau ir geresnės kokybės, be brokų ir sugadinimų prekes.

Sekmadieniais perkantiems neskaitome pardavimo taksų

LIETUVIŲ PREKYBOS NAMAI

Furniture Center Inc.

Įmonės vedėjas JUSTAS LIEPONIS

3222-24-26 South Halsted Street

Telef. VIctory 2-4226

Prekyba atidaryta: Pirmadieniais ir ketvirtadieniais nuo 9 val. ryto iki 9:30 val. vakaro. Kitomis dienomis nuo 9 val. ryto iki 6 val. vakaro. Sekmadieniais — 11 val. ryto iki 5 valandos vakaro.

TELEVIZIJOS IR RADIJO APARATŲ TAISYMAS

Sąžiningas ir garantuotas darbas

DARBO VALANDOS: 6 v.v.—10 v.v

Šeštadieniais 8 v. ryto — 10 v. vak

M. RIMKUS, 4119 So. Francisco

Tele. YA. 7-1099

SIUVAMOS MAŠINOS ir RASOM. MAŠINĖLĖS

gaunamos geriausiomis sąlygomis

ARCHER SIUVIMO CENTRE

4170 S. Archer Bishop 7-1045

Perka, taiso, elektrifikuoja

TRUMPAI

L. Vyčių veikla. Vietinė vyčių kuopa kiekvieną mėn. leidžia įdomų žurnalą "Vyčių Kardas", kurį gabiai redaguoja Bette Brinza ir Eileen Stankūnas. Prie išleidimo prisideda Jean Vagonis, Mary Satkowski, Betty Mikalauskas, Bill Klucens ir Hugh Cullen. Bill Klucens yra gabus artistas. L. Vyčiai uoliai ruošiasi Ohio — Michigan L. Vyčių seimui, kuris įvyks balandžio 11 — 12 dd. Detroite, Mich. Komisiją sudaro: Frank Peterson, Carl Gobis, Jean Vagonis, Joe Sakal, Merri Plunket, Clem Bosley, Ray Petcavage, Lorry Hofner, Bette Brinza ir Tom Plunkett. Per seimą Clevelando vyčiai suvaidins operetę "Apkalbos ir Meilė". L. Vyčiai kovo 8 d. švęs šv. Kazimiero šventę šv. Antano bažnyčioje 9 val. Po Mišių ir Komunijos bus pusryčiai, minėjimas ir svečių kalbos.

Pagyvins katalikišką veikimą. A. L. R. K. Federacijos Detroito skyriaus metiniame susirinkime aklamacijos būdu perrinko tą pačią valdybą 1953 metams, užgiriant jos darbuotę per praeituosius metus. Valdybą sudaro: dvasios vadas kun. dr. I. F. Boreišis, pirm. E. Paurazas, vicepirm. J. Mikaila ,antras vicepirm. Petras Medonis, nutarimų sekr. Bronius Polikaitis, iždininkas Petras Grybas, iždo globėjai Matas Šimonis ir Petronėlė Medonis. Šių metų valdyba papildyta finansų sekretoriumi, kuriuo aklamacijos būdu išrinktas V. Čižauskas ir korepondentas R. Valatka. Federacija ruošia metinę LIETUVIŲ DIENĄ rugsėjo 6 d. Capitol Park prie Telegraph Rd. Federacijos valdyba pasiryžusi pagyvinti savo veiklą 1953 m.

Balfo reikalu. Kas norėtų pagelbėti Balfo vietinio skyriaus valdybai narių verbavimo akcijoje, ar turėtų paaukoti drabužių, kurių patys negalėtų pristatyti į rinkimo vietą, prašomi kreiptis į E. Paurazienę, 17403 Quincy, Detroit 21, Mich. UN 2-3298. Kas galėtų juos tiesioginiai pristatyti, prašomi kreiptis į Gruzdaičius, 1111Vinewood.

Šv. Antano bažnyčios prieangyje spaudos kioske galima gauti kiekvieną sekmadienį nusipirkti sau ir savo draugams varduvių ar kitų progų prisiminimui knygų bei užsimokėti prenumeratą už "Draugą", "The Marian" ir kitus laikraščius.

Įdomūs paveikslai. Amerikos Lietuvių Rymo Katalikų Federacijos 4 skyrius kovo 1 d. 4 val. p. p. ruošia religinių paveikslų parodymą ir paskaitą buvusioje lietuvių salėje (Hispanos Unidos), 25th prie Vernor.

Rekolekcijos. Šv. Antano parapijos bažnyčioje šiais metais rekolekcijos įvyks kovo 8 — 15 dd. Rekolekcijoms vadovaus kun. Jonas Borevičius, SJ. Manoma, jog šiais metais dar daugiau žmonių pasinaudos Dievo malonėmis.

Lietuvos Dukterų Draugijos svarbus susirinkimas šaukiamas šį sekmadienį tuojau po sumos Dievo Apvaizdos parapijos salėje, Schaefer prie Grand River.

Stanley Shimkus, 42 m., staiga mirė vasario 18 d. Buvo žinomas "handball" žaidėjas, laimėjęs keletą kartų Michigan "handball" čempionatą. Palaidotas vasario 21 d.

DLOC metinis susirinkimas šaukiamas šį sekmadienį 7 val. vak. buv. lietuvių salėje. Visi atstovai maloniai prašomi dalyvauti.

W. ir V. Mikalauskas mini vedybinio gyvenimo sukaktį. Jie yra išauklėję puikią šeimą, turi keturis anūkus-es.

Vedybinio gyvenimo sukaktį mini: Joseph ir Julia Walsh ir John ir Monica Shimkus. Linkime ilgiausių metų.

Izabelė ir Frank Peterson susilaukė dukrelės, kuriai duotas vardas Patricia Ann. Petersonai taipgi turi du sūnus.

Mary Kalwaitis, 64 m., mirė vasario 17 d.. Palaidota vasario 21 d. Evergreen kapinėse.

Raymond Medonis įsigijo naują namą.

Katalikų Korespondentų Klubas
Tel. BR 3-2224 ir VI 2-5394

Detroito spauda apie prof. Padalskį

"The Detroit News" įdėjo rašinį apie katalikiškojo Detroito Universiteto dėstytoją dr. Pr. Padalskį. Pažymima, kad jis komunistus pažinęs iš arčiau jau 1940 m. pirmosios rusų invazijos į Lietuvą metu. Tada dr. Padalskis dėstęs Vilniaus Universitete. Rašiny dar primenama skaitytojams, kad vos tik pirmąją okupacijos savaitę lietuvių tauta neteko net 45,000 savo narių, kurių vieni buvo nužudyti, kiti išvežti į priverčiamojo darbo stovyklas Sibiran.

Kalbėdamas apie pogrindinę veiklą krašte, dienraštis sako, kad "lietuvių pogrindis įrodė, kad tai esama pačio agresyviausio visoje Europoje". Dr. Padalskis pats aktyviai dalyvavo toje veikloje ir užtai rusai jį buvo įrašę į mirti nusmerktųjų sąrašus. Laimingu atveju jis išvengė anojo likimo. Gi kraštą užėmus vokiečiams, visa pogrindinė veikla buvo nukreipta prieš naujuosius nacinius okupantus. Jo naujosios veiklos keliai nuvedė Vokietijon, kur ir sulaukęs karo galo. Gi Lietuva vėl buvo užimta sovietinės kariuomenės. Tada dr. Padalskis atsiduria Paryžiuje, kur dirba Lietuvai laisvinti veiksnių tarpe. 1946 m. jis atvyksta į Jungtines Valstybes ir visur ir visada skelbia viešumai apie rusų klastingumą. Ir dabar dar jis gaunąs įvairius mirties grasinimus, bet nekreipia į juos dėmesį. Dažnai jis kalba per "Voice of America" kraštams anapus geležinės uždangos. Dr. Padalskis sako: "Iš kart amerikiečiai neįsivaizdavo komunistinio pavojaus. Tuo metu, kai amerikiečiai manė galėsią bendradarbiauti su sovietais, rusai deda visas pastangas nuversti šio krašto vyriausybę ir pavergti visą pasaulį. Bet dabar Jungtinės Valstybės pasirodė, kaip didelė ir dinaminė jėga, pasiryžusi kovoti prieš komunizmo plėtimąsi. Dabar aš galėsiu prisidėti prie tos kovos, kaip šio krašto pilietis."

Dr. Pranas Padalskis gavo JAV pilietybę ir nuo dabar pakeitė savo pavardę į Padalis. Jo duotas pasikalbėjimas spaudai, tikrai daug pasitarnaus Lietuvos bylos populiarinimui bei piktųjų sovietų kėslų didesniam pažinimui. — A-is

SOTUS ALKANAM PADĖK!

AID OVERSEAS, Inc., 3133 S. Halsted St., Chicago 8, tel. DA. 6-3859

Bendrovė siunčia maisto siuntinius į Vokietiją ir kitus kraštus, išskyrus SSRS. Pristatymas trunka apie 17 d., nes siuntiniai siunčiami iš Europos sandėlių. Pilnas draudimas. Reikal. pilno siunt. sąrašo.

Siuntinys Nr. 3 — $6.20
4 sv. rūkytų lašinių
2 sv. kiaulinių taukų
2 sv. margarino
1 sv. kiaulienos mėsos

Siuntinys Nr. 12 — $6.40
2 sv. rūkytų lašinių
2 sv. kiaulinių taukų
1 sv. degintos kavos
1 sv. kakavos
1 sv. šokolado
2 sv. cukraus

Siuntinys Nr. 19 — $9.95
4 sv. rukytu lašinių
2 sv. kiaulinių taukų
2 sv. margarino
1 sv. degintos kavos
2 sv. kakavos
1 sv. šokolado
4½ sv. cukraus
2 gabalai tualetinio muilo

Siuntinys Nr. 6-7
10 sv. cukraus $2.50
10 sv. b. kviet. miltų $2.50
9 sv. gryn. kiaul. taukų $5.25

Skip's Liquors

5511 South Damen Avenue

WAlbrook 5-8202

190 PROOF GRAIN ALCOHOL	Fifth	$4.99
IMPORTED THREE STAR COGNAC	Fifth	$5.09
SOUTHERN COMFORT	Fifth	$3.99
Cigarettes	CARTON	$1.85
GINZANO VERMOUTH	Fifth	$1.49
IMPORTED SCOTCH	Fifth	$3.98

LOWEST CASE PRICES IN TOWN

KLAUSYKITE:

LITHUANIAN MELODIES

STOTIS WPAG BANGA 1050 KIL.

Kiekvieną sekmad. 3:00—3:30

(Detroit laiku)

REIKALAIS KREIPKITĖS

15756 Lesure Ave.

Detroit 27, Mich.

Tel. BRoadway 3-2224

1953 m. aviacijos šventė

Tarptautinė aviacijos šventė ir aeronautinės pažangos paroda ir šiemet vyks Detroite liepos 9—12 d. d. Šiais metais sukanka lygiai 50 m. nuo brolių Wright pirmojo pakilimo 1903 m. Tam įvykiui atžymėti planuojamas skridimas aplink pasaulį be sustojimo, kuris prasidėtų ir baigtųsi Detroite šventės metu. Taip pat įvyks vienas sprausminių bombonešių skridimas be sustojimo iš Aliaskos bazių į Detroitą bei sprausminių naikintuvų greičio lenktynės iš Chicagos į Detroitą. Numatoma didelė lėktuvų paroda žemėje ir visų rūšių skraidomųjų aparatų demonstravimai.

Gražiai sutaria

Negausios latvių bei estų bendruomenės Detroite, aišku, neturi savo radijo valandėlių. Bet svarbesnėmis progomis jiems suteikia progą pasireikšti šeštadieninė lietuvių radijo programa. Savo metu per lietuviškąją valandą buvo paminėta Latvijos Nepriklausomybės sukaktis, lygiai kaip ir Estijos 35-osios nepriklausomybės metinės. Graži talka mūsų kaimynams.

PERKRAUSTAU BALDUS VIETOJE IR IŠ TOLIMESNIŲ DISTANCIJŲ — TURĮS ILGĄ PATYRIMĄ

JUOZAS NAUJOKAITIS

6819 So. Rockwell Street

CHICAGO 29, ILL.

Tel. WAlbrook 5-9209

Nebėra "Naujosios Amerikos"

Spaudos žiniomis, sovietinėje Latvijoje kažkuriuo neaiškiu būdu užsilikęs vieno kolchozo pavadinimas "Naujoji America", dabar pakeistas į gen. Suvorovo vardo kolūkį. Stebėtis tik reikia, kad ir taip ilgai toji "Amerika" išsilaikė sovietinėje aplinkoje.

SUTAUPYSITE DAUG PINIGŲ

ĮSIGYSITE GERESNIUS GARANTUOTUS NAMŲ REIKMENIS IŠ PIRMOS IR SENIAUSIOS LIETUVIŲ BENDROVĖS KRAUTUVĖS KURIAI 40 METŲ VADOVAUJA PATYRĘ ŽMONĖS. VISUOMET KREIPKITĖS Į ERDVIĄ IR PATOGIĄ LIETUVIŲ BENDROVĖS KRAUTUVĘ

PROGRESS FURNITURE Co

4181-83 ARCHER AVE.

Telef. LAfayette 3-3171

Brighton Parko Kolonijoje

Šaldytuvai, Refrigeratoriai, Kaurai, Plovyklos, Televizijos,

Lengvi išmokėjimai pritaikomi visiems

Diena Ateis, Kai Būsi Linksmas Sutaupęs!

Taigi, dabar pradėkite taupyti šioje lietuviškoje įstaigoje. BRIGHTON SAVINGS & LOAN moka 3% pelno ant jūsų sutaupų.

Kiekvieno taupytojo indėliai apdrausti iki $10,000.00.

BRIGHTON SAVINGS and LOAN ASS'N.

4071 Archer Ave. į vakarus nuo California Ave.

CHARLES ZEKAS, Sec'y

OFISO VALANDOS:

Pirmad., antrad., penktad ir šešt. 9:00 ryto iki 4:30 p. p. | Trečiad. 9 ryto iki 12 v. d. Ketvirtad. 9 ryto iki 8 vak.

PLANINGAS TAUPYMAS VISUOMET MOKA GERUS DIVIDENDUS!

MUTUAL FEDERAL SAVINGS AND LOAN ASSOCIATION

2202 W. Cermak Rd. • Chicago 8, Ill.

JOHN J. KAZANAUSKAS, Pres. • Tel. VIrginia 7-7747

Savings Insured to $10,000 by F. S. L. I. C.

APSIŽIŪREK IR TAUPYK SAUGIAI

STANDARD FEDERAL turtas virš $35,000,000.00

Atsargos Fondas 3,000,000.00

STANDARD FEDERAL yra narys Federal Savings & Ins. Corp. ir Federal Home Loan Bank System.

ĮSTAIGOS VALANDOS: Kasdien nuo 9 val. ryto iki 4 val. po pietų. Ketvirtadieniais nuo 9 val. ryto iki 8 val. vakaro. Trečiadieniais visai neatidaroma.

JUSTIN MACKIEWICH

President and Manager

STANDARD FEDERAL SAVINGS AND LOAN ASSOCIATION OF CHICAGO

4192 ARCHER AVE., CHICAGO 32

PHONE: VIrginia 7-1141

Lietuva kenčia koncentracijos stovyklose

(Atkelta iš 4 pusl.)

laisva sielose. Už tikėjimo, laisvės ir tėvynės idealus šiandie kovoja jūsų vyskupai, kunigai ir liaudis, ypačiai jaunimas su ginklu rankose, aukodamas Dievui gražiausius metus už savo tėvynę".

Sen. Cingolani savo gražią kalbą baigė, karštu kreipimusi:

"Lietuviai kankiniai, lietuviai išpažinėjai, lietuviai kovotojai, būkite optimistai, nes tautos yra nesunaikinamos, kaip neužgesinama yra Evangelijos šviesa. Kartojasi Kalno Pamokslas: Kristus yra su jumis, jūsų tarpe. Jis yra pasaulio nugalėtojas."

Vasario 16 d. minėjimas buvo baigtas minutės susikaupimu, pagerbiant žuvusius už Italijos ir Lietuvos laisvę bei Lietuvos ir Italijos Himnais.

Kas dalyvavo Lietuvos Nepriklausomybės šventėje

Lietuvos nepriklausomybės šventėje dalyvavo be aukščiau paminėtų garbingų kalbėtojų, pamaldas laikęs J. Em. kard. Pizzardo, lenkų tremtinių vizitatorius arkiv. Gawlina, ukrainiečių Apašt. vizitatorius vysk. Buczko, Vatikano Valstybės sekretariato atstovas Mons. Ducoli, lenkų Popiež. Instituto rektorius mons. Strojny, mons. Civardi, Marijonų generolas tėv. Mroczek su savo taryba, kun. Albavičius ir kit.

Iš pasauliečių: Italijos Amatų viceministeris A. Guidi Cingolani, Romos viceburmistras Andreoli, Užsienio Reikalų ministerijos atstovai: Konsularinio Skyriaus šefas ministeris Nicolai ir Rytų Europos skyriaus šefas markyzas Solari, Romos radio užsienio tarnybos direktorius Bernabei ir jo pavaduotojas dr. Lucidi, Saugumo Departamento direktorius Amatucci, italų patriotinės partijos "Aleanza Tricolore Italiana" vadovybė: generolas Passerone, grafas Giunio di Colletoldo, pulk. Parodi, pulk. Paglia, "Libertas" direktorius dr. Marino, Lietuvos Pasiuntinybės prie Šv. Sosto attache p. St. Lozoraitis jr (Min. St. Lozoraitis dalyvavo tik pamaldose, gi Min. St. Girdvainis visai nedalyvavo), už geležinės uždangos esančių kraštų atstovai ir daugybė kitų.

Tarp raštu sveikinusių pažymėtini: Italijos krikščionių demokratų partijos gen. sekretorius Gonella, Susisiekimo ministeris Malvestiti, Romos burmistras Rebecchini, Centro Europos Krikščionių Demokratų Unijos vardu M. Kranjč ir kiti.

Šventės proga iškilmių salėje buvo išstatyti dailininkių Pacevičienės ir Pacevičiūtės piešti paveikslai, dalyviams įteiktas meniškai paruoštas kūrinių katalogas. Dalyviai parodė didelio susidomėjimo lietuvių dailininkių darbais. Be to, šventės dalyviams buvo išdalintas spausdintas Pro Memoria, kuriame supažindinta visuomenė su Lietuvos reikalu.

Po iškilmių dalyviai buvo pavaišinti, kur turėjo progos laisvai pasikalbėti ir susipažinti. Visi šventės rengėjams reiškė padėką ir savo susižavėjimą puikiai pavykusia šventę, kuri nepaisant lietaus sutraukė tiek daug dalyvių.

Sekančią dieną Romos didieji laikraščiai įsidėjo ilgus ir išsamius lietuvių šventės aprašymus, išvardindami jos dalyvius ir paduodami kalbas. Tarp kitų paminėtini: "L'Osservatore Romano", "Il Popolo", "Il Quotidiano", "Il Messaggero", "La Voce Repubblicana" ir kiti.

Vatikano radijas Vasario 16 d. davė ištisą valandą specialią lietuvišką programą. Romos radijas paskyrė pusvalandį lietuviškų dainų transliavimui. Be to šventė buvo plačiai paminėta tiek Vatikano, tiek ir Romos radijų eilinėse programose. Romos radiofonas išleido specialų pranešimą apie Lietuvą ir pertransliavo jį užsienio tarnyboje 24 kalbomis. Panašiai padarė ir Vatikano radijas.

Vasario 16 d. 17 val. Lietuvos Pasiuntinybėje prie Šv. Sosto įvyko priėmimas, į kurį atsilankė lietuvių kolonija ir žymus skaičius italų bei kitų tautų svečių. Šeimininko pareigas ėjo ir svečius priiminėjo patsai min. St. Girdvainis. *V. Mar.*

DĖMESIO!

Į jūrą, į mėlynuosius vandenis! Jums vadovu bus naujai išėjusi B. Stundžios knyga

"Buriavimas ir jūrininkystė"

Ją įsigyja kiekvienas buriuotojas, buvęs ar esąs jūrų skautas, jūros bičiulis, vandens sporto mėgėjas. Taip pat puiki dovana jaunimui įvairiomis progomis.

125 pusl. Kaina $2.00

Užsakymus su pinigais siųskite

DRAUGAS
2334 So. Oakley Ave.
Chicago 8, Ill.

Vestuvinės Nuotraukos
Aukštos Rūšies Fotografijos
Mūsų Specialybė

Precin Photo Studio, Inc.

EDVARDAS J. ULIS, Sav.
4068 Archer Aveune
Telefonas VIrginia 7-2481

CLASSIFIED AND HELP WANTED ADVERTISEMENTS

IŠNUOMOJAMA

Išnuomojamas apstatytas 4 kamb. butas. Vonia ir šiltas vanduo.

Skambinkite telefonu
Boulevard 8-2744

BUSINESS SERVICES

VLADAS ŠIMAITIS
Real Estate
3452 So. Halsted Str.
Chicago 8, Ill.
Tel. YArds 7-8333
BIshop 7-0480

Namų pirkimas, pardavimas, nuomavimas, nuosavybės dokumentai, valdymas, paskolos. Perrašinėjimai, vertimai, pajamų mokesčių pareiškimai, nuomų pakėlimui blankai, imigracijos ir natural. pagalba.

REAL ESTATE

2 AUKŠTŲ MEDINIS NAMAS

6 kamb. žemai ir 5 kamb. viršuj; 2 autom. garažas; ištisas rūsys; pirmos rūšies stovyje; arti prie visokių patogumų. Parduoda už $14,000 skubiam pardavimui.

5213 So. St. Louis

arba šaukite savininką prieš 2:30 arba po 7:00 val. vakaro.
PRospect 6-8130

MIDLOTHIAN APYLINKĖJE

Dėl patogaus ir gero gyvenimo — de luxe 5 kamb. „ranch" namas, su „utility room", patio, gazinis apšildymas, židinys, nerūdijančio plieno virtuvė. Sklypas 62×133, gražiai apsodintas, Rock Island, Ill. Central ir autobusais transportacija, krautuvės, mokyklos, bažnyčios. Parduoda savininkas, $27,500.

14646 S. Whipple St.
POSEN, ILL.
FUlton 5-2093

2-aukštų mūrinis namas - 4 butų
2-6 kamb., 1-4 ir 1-3; 2 autom. mūrinis garažas; su ištisu rūsiu. Geros pajamos. Kampas 26-tos ir Union
Parduoda už $12,000 nori skubiai parduoti
Šaukite savininką:
DAnube 6-1451

2 SKLYPAI kiekvienas po 100×125. Elektra ir gazas; 117th ir Keeler. Parduoda kiekvieną už $1,000. Greitam pardavimui skambinkite savininkui

WAlbrook 5-5920

Pardavimui modernus mūrinis „bizniavas" namas. Du butai po 3 kambarius. Naujas 2 autom. garažas, naujas stokeris. Abu butai užimami tuojau. Savininkas 2-me augšte.

212 E. 79th St.

HUdson 8-0476

Pardavimui mūrinis namas
Du butai po 5 kambarius. $10,000.
2019 W. 23rd St. ROckwell 2-4316

"DRAUGAS" AGENCY
55 E. Washington St.
Tel. DEarborn 2-2434
2334 So. Oakley Ave.
Tel. VIrginia 7-6640—7-6641

PROGOS — OPPORTUNITIES

BEAUTY SALON

Modern, 2 booths; well established clientele, reasonable rent, good lease, must be seen to appreciate. Sacrifice for immediate sale due to illness. By owner.

2421 Burr Oak
FUlton 5-4673

SANDWICH SHOP

Visi nauji įrengimai; gera apylinkė; žema nuoma; gera sutartis; ideališka vieta porai; turite pamatyti įvertinti. Įkainuota skubiam pardavimui dėl kitų susidomėjimų.

2880 Milwaukee Ave.
CApital 7-3213

Parduodama krautuvė; moderniški įrengimai; arti Marquette Park'o, Holy Cross ligoninės ir trijų mokyklų. Gerai einąs biznis; prieinama. Turi parduoti dėl ligos.

Šaukite —
PRospect 6-8302
nuo 12:00 pietų iki 2:00 p.p.

MAISTO KRAUTUVĖ

Produktų, mėsos ir šaldyto maisto. Su visais patogumais. Kaina $3,800; nuoma $45.00 į mėnesį. Kreiptis:
3553 So. Washtenaw Ave.
Atdara nuo 8:00 v. ryto iki 6:00 v. v. sekmad. ir šventėmis uždara.
Šaukite: LAfayette 3-9069
po 6:00 v. v. šaukite:
VIrginia 7-2605

LUNCH ROOM AND FOUNTAIN

Gamina savo ledus. Vieno augšto mūrinis namas su 5 kamb. butu. Didelė apyvarta, biznis gali būti padidintas. Teisingai įkainuotas, dėl ligos nori skubiai parduoti. Val. nuo 7 ryto iki 5 vak., 5 dienas savaitėj. Pamatę įvertinsite.
TOwnhall 3-9400

MAISTO — MĖSOS KRAUTUVĖ

Pilnai įrengta ir pilna prekių. Geroj apylinkėj su nuolatine klijentūra. Taip pat gyvenamas butas užpakalyje. Nori skubiai parduoti; parduos kaip stovi už $6,000 grynais pinigais.

VIctory 2-0093

HELP WANTED — VYRAI

Ar domitės nuolatiniu darbu? Mums reikalingi

MACHINISTAI

Geros darbo sąlygos, darbininkų priedai, geras atlyginimas. Imama D. P. Reikalinga kalbėti angliškai. Kreiptis —

KUX MACHINE CO.
6725 N. Ridge Ave.

Turime nuolatinį darbą švarioje dirbtuvėje ir darbininkus įvertiname. CRANE PACKING CO. dabar ima

- TURRET LATHE OPERS.
- INSPECTORS
- JANITORS
- LAPPING MACH. OPERS.
- MILLING MACH. OPERS.
- TIMEKEEPER

Geros darbo sąlygos. Visi priedai darbininkams. Proga progresuoti sąžiningiems darbininkams. Priimame D. P. Anglų kalba reikalinga. Matykite Mr. Chas. Seaton

CRANE PACKING CO.
6400 W. Oakton. KEystone 9-4534
MORTON GROVE

- MOLDERS
- CORE MAKERS AND
- MACHINE OPERATORS for GRAY IRON

Jobbing Foundry work. We make castings up to 20 ton. Our foundry is very modern with mechanized equipment that creates good working conditions. Hourly rate $1.97 per hour, with

- PAID HOLIDAYS
- VACATIONS AND
- WELFARE PLAN.

Apply —
HANSELL-ELCOCK CO.
3153 S. California Ave.
BIshop 7-4250
Ask for Personnel Mgr.

HELP WANTED — FEMALE

Ar domitės darbu su ateitim? Turime keletą vietų gabiom

- STENOGRAPHERS
- FILE CLERKS
- TYPISTS
- GENERAL CLERICAL
- CLERKTYPISTS

Pageidaujame patyrusių arba naujai pradedančias dirbti. Malonios darbo sąlygos, įvairios pareigos. 5 dienų savaitė, gausūs priedai. Sąžiningoms darbininkėms proga progresuoti. Dėl interview kreiptis —

FACTORY INSURANCE ASSOCIATION
175 W. Jackson — Room 1935

HELP WANTED — VYRAI

Automobile Engine Assemblers

Patyrimas nebūtinas, mes išmokysime vyrus, kurie turi mechaniškus gabumus
Geras pradinis atlyginimas
Automatiški pakėlimai
Nuolatinis darbas

Laikas ir pusė už viršvalandžius, apmokamos atostogos ir šventadieniai. D. P. Priimami, reikia kalbėti ir suprasti šiek tiek angliškai. Kreiptis —

ILLINOIS ENGINE EXCHANGE
817 W. 21st St.

HELP WANTED — VYRAI

FURNITURE REFINISHERS CAREER OPPORTUNITIES
with
„WORLD'S LARGEST RETAILER"
for men experienced in all phases of furniture refinishing. A chance to put your skill to work for good wages & our many employee benefits

- DISCOUNT
- PROFIT SHARING
- HOSPITAL PLAN
- ILLNESS PAYMENT
- INSURANCE
- FREE SCHOOLING, ETC.

SEARS ROEBUCK & CO.
1400 W. 35th St.

B & S. AUTOMATIC SCREW MACHINE

set up men operators
Drill press operators
Day work, overtime
Good working conditions

RELIABLE SCREW MACHINE PRODUCTS
4433 W. Rice St.

Vyrai turinti šiek tiek mechaniško patyrimo

IŠMOKITE AMATĄ

Labai specializuotos srities amatas.

Geras pradinis atlyginimas...
48 val. savaitė
Puikios darbo sąlygos
Darbai su ateitim
Reikalinga kalbėti angliškai

National Lead Co.
1710 S. Peoria St.
1 blokas į vakarus nuo 18-tos ir Halsted St.

MAINTENANCE HELPER

48 HR. WK.
DAY SHIFT
PERM.
GOOD WORKING CONDITIONS
WELFARE BENEFITS

Jim—Taylor 9-1100
APEX SMELTING
2537 W. Taylor

WOODWORKERS
MACHINE HAND IR CABINET MAKERS

Nuolatinis; geros darbo sąlygos. Dienomis.

JAY FURNITURE SPECIALTY CO.
2541 W. Cermak Rd.
3-čias aukštas

JIEŠKO DARBO

Stiprus 65 metų vyras, pageidauja darbo prie namų prižiūrėjimo.
5602 S. Justine St.
Chicago 36, Ill.

REIKALINGAS BUTAS

Vyras ir žmona ieško 3 ar 4 kamb. neapstatyto buto, Brighton Parko ar Marquette Parko savininkai turintieji butą prašome pašaukti. 21 m. išgyvenom vienoj vietoj.

Tel. FAirfax 4-3634

IŠNUOMUOJAMA

BY OWNER

Store for rent — Corner. Gas heat, basement. Excellent for lunch room or tavern, or any other type business also
For sale Grocery-Meat market. New Store. New fixtures. Near everything. Good business. Well established. Fine opportunity for interested person.
9763 Cottage Grove Ave.

Mieg. kambarys vyrui, Brighton Parke. Galima naudotis virtuve.

Skambinkite po 5 val. vak.

VIrginia 7-5670

Išnuomojamas 3 kamb. apšildomas butas, be baldų.

212 E. 79th St.
HUdson 8-0476

Jei turite parduoti ar išnuomoti, pasiskelbkite smulkių skelbimų skyriuje. Skelbimą galite perduoti telefonu: VIrginia 7-6640.

HELP WANTED — MOTERYS

Dirbkite arti namų, sutaupykite kelionės laiką ir išlaidas.
TYPIST-GENERAL CLERK
Pageidaujama patyrusi arba pramokusi naujai mokyklą baigusią. Malonios darbo sąlygos, įvairios pareigos. 5 dienų savaitė. Gausūs priedai. Kreiptis —
CRAFTSMAN WOOD SERVICE
2727 So. Mary

Dirbkite arti namų — išvenkite miesto centro susikimšimą. Turime vietą gabiai

STENOGRAFEI

Pageidaujame patyrusios, bet imsime pramokusią naujai mokyklą baigusią. Malonios darbo sąlygos, įvairios pareigos. 5 dienų savaitė. Dėl interview šaukite —

POrtsmouth 7-8411

Ar domitės nuolatiniu darbu? Turime keletą vietų gabiom:

- STENOGRAPHERS
- TYPISTS
- GENERAL CLERK — familiar with figures

dirbti mūsų buhalterijos skyriuje. Malonios darbo sąlygos, įvairios pareigos, 5 dienų savaitė, gausūs priedai. Puiki proga progresuoti.

Dėl interview kreipkitės

BORG WARNER INTERNATIONAL
79 E. Adams

Ar jūs domitės pastoviu darbu su saugia ateitimi? Turime vietą dabar pajėgiančiai

TYPIST — BILLER

Patyrusi, bet bus priimama ir pamokyta baigusi mokyklą. Malonios darbo sąlygos, įvairios pareigos. 5 dienos savaitėje. Gausūs priedai. Gera proga sąžiningiems darbininkams. Susisiekite arba skambinkite pasikalbėjimui

MR. W. A. JUERGENS
Machinery & Welder Corp.
1324 W. Fulton
HAymarket 1-3620

TYPISTS EXPERIENCED

Will consider capable beginners Will train. Some knowledge of Shorthand helpful. Perm. 5 day 40 hr. wk. Good working conditions. Call for appt.

Mr. Swanton
7530 S. Western Ave.
WAlbrook 5-2301

Ar domitės nuolatiniu darbu su užtikrinta ateitim? Turime vietų dėl

GENERAL CLERKS-TYPISTS

Pageidaujame patyrusių arba pramokusių mokyklą baigusias. Malonios darbo sąlygos, įvairios pareigos, 6 dienų savaitė. Gera proga sąžiningom darbininkėm. Kreiptis dėl interview —

CHICAGO CYCLE SUPPLY CO.
224 N. Desplaines St.

Ar domitės nuolatiniu darbu su užtikrinta ateitim? Turime vietų dėl

- INSPECTORS
- PACKERS
- ASSEMBLY WORKERS
- STENOS
- DICTAPHONE OPERS.
- TYPISTS

Pageiduajamos patyrusios, bet imsime budrias naujai pradedančias. Malonios darbo sąlygos, įvairios pareigos. Visi darbininkų priedai. Pastovioms darbininkėms proga progresuoti. Kreiptis Mr. Chas. Seaton.

CRANE PACKING CO.
6400 W. Oakton
KEystone 9-4534 — Morton Grove

VYRAI IR MOTERYS

Reikalinga lietuvių pora dirbti Synagoge. Vyras ir žmona. Vyras prižiūrėtojo darbą, žmona padėti. Nuolatinis labai geras atlyginimas plius priedinės pajamos, įskaitant 3 kamb. butą.

Pamatykite B. Vogel
3512 W. Polk St.
KEdzie 3-4973

PIRKITE APSAUGOS BONUS

HELP WANTED — MOTERYS

Work close to home, save travelling time and expense.

SPECTOR MOTOR SERVICE has several immediate openings for KEY PUNCH OPERATORS
Pleasant working conditions, liberal company benefits, music while you work. Apply or call for personal interview.

3100 S. Wolcott
FRontier 6-0330

Ar domitės nuolatiniu darbu su ateitim?

H. J. HEINZ CO.

Turi keletą vietų dėl

- DICTAPHONE OPERS.
- TYPISTS

Pageidaujame patyrusių, bet imsime pramokusias mokyklą baigusias. Malonios darbo sąlygos, įvairios pareigos, 5 dienų, 40 val. savaitė. Gausūs priedai, kartu ir nemokamai gyvybės draudimas. Kreiptis dėl interview —

4141 W. Chicago

JIEŠKOTE DARBO???

Sustokite ieškoję — Pradėkite dirbti. Turime vietą dėl

STENO-COMPTOMETER OPER.

Pageidaujama patyrusi, bet imsime pramokusią mokyklą baigusią. Malonios darbo sąlygos, įvairios pareigos. Laikas ir pusė virš 40 val. Gausūs priedai. Kreiptis —

SUNKIST PIE CO.
3548 S. Shields

Jieškote darbo? Nebejieškokite, pradėkite dirbti

FULL CHARGE BOOKKEEPER

Malonios darbo sąlygos, įvairios pareigos, kartu „lt. steno" — „one girl office". Proga naudoti savo iniciatyvą. Geras atlyginimas patikimam asmeniui. Kreipkitės šiandien ir pasikalbėkime apie jūsų ateitį pas

CITY GLASS CO.
434 W. Chicago Ave.
WHitehall 4-0141

Čia yra nuolatinis darbas gabiai
BUHALTERĖS PADĖJĖJAI
Malonios darbo sąlygos, įvairios pareigos, įskaitant NCR 2000 — Type. 5 dienas savaitėj; gausūs priedai. Įsimatykite Mr. Krammer

ORIGINAL KRAMMER FURS
190 No. State

JIEŠKOTE DARBO???

Nebejieškokite, pradėkite dirbti

STENOGRAPHER

Pageidaujame patyrusią arba imsime budrią naujai pradedančią dirbti. Malonios darbo sąlygos, įvairios pareigos, 5 dienų savaitė, gausūs priedai. Geras pradinis atlyginimas. Kreiptis pas Mr. Olshaw
6th Floor — 700 W. Lake

Are you looking for a job with a future?

PROGRESS TAILORING CO. has several immediate openings for

- General Clerks
- Typists
- File Clerks

No experience necessary. Pleasant working cond., diversified duties. 5 day week. 8:10 to 4:40 p. m. Opportunity for advancement. Apply:

532 S. Throop
(Near Racine L and Harrison bus)

We have an immediate opening for a capable

Assn't Bookkeeper

Exp. but trained Graduate acceptable. Pleas. work. cond. Diversified including Bookkpg. machine & preparation of payroll 5 day week. Liberal benefits. Apply —

THOMAS HOIST CO.
20 S. Hoyne

Perskaitę "Draugą", duokite jį kitiems pasiskaityti.

PASIREIŠKUS PIRMAM ŽENKLUI
ARTHRITO, NEURITIS, RHEUMATIZMO
IMKITE NUO 1 IKI 6 TABLEČIŲ

DR. TARK'S VITAMINS

Garantuojama, kad padės jums pasidžiaugti geresne sveikata arba gražinsime pinigus.

Dr. Tark's Vitaminai gali pagelbėti pašalinti iš kraujo calcium perviršį, kurs prisideda prie kūno gėlimų, ir pastyrusių sąnarių. Šie vitaminai yra saugūs širdžiai ir kitiems kūno organams.

25 tablėčių išbandymui bonkutė $1
Parduodami tiktai Illinois

Dr. Tark's Vitamins, 328 Lake St., Oak Park, Ill.
Siuomi prisiunčiu $1.00. Prašau atsiųsti išbandymui bonkutę Dr. Tark's Vitamins, garantuojant grąžinti pinigus.
Adresas .....
Vardas .....
Miestas ir valstybė .....

Rūpinasi Lituanistikos Instituto lėšomis

Nors Lituanistikos Institutas jau kuris laikas Lietuvių Profesorių Draugijos Amerikoje įkurtas ir pradžiai jau turi sudaręs mokslininkų lituanistų branduolį, tačiau praktinei jo veiklai išvystyti vis dar. kliudo lėšos, kurių instituto darbui reikės nemaža.

Institutasr ūpinasi įtraukti į tą reikalą ypač biznierius bei profesionalus ir jau seniai su jais aiškinasi. Ir štai vasario 20 d. 8 v. v. pagaliau tokių žmonių būrys inž. A. J. Rudžio buvo sukviestas į jo gražią rezidenciją, 9339 S. Oakley Ave., Chicago, Ill. Atvyko eilė žinomų mūsų biznierių, profesionalų bei visuomenininkų, o kai kurie negalėjusieji atsilankyti atsiuntė savo pritarimus Lituanistikos Instituto darbui remti.

Inž. A. Rudis pasveikino susirinkusiuosius ir kvietė remti Lituanistikos Institutą, kuris rūpinsis moksliškai puoselėti lietuvių kultūrą, ir sudaryti organą instituto lėšoms telkti.

Lit. Instituto laik. prezidentas dr. P. Jonikas padėkojo Rudžiui už šio susirinkimo sukvietimą, o susirinkusiems už atsilankymą ir paaiškino Lituanistikos Instituto tikslus bei uždavinius, jo santvarką ir iškėlė didžiulę jo reikšmę. Lit. Instituto tikslas rinkti, tvarkyti ir saugoti liet. kalbos, literat. istorijos, tautyros, Liet proistorės, istorijos ir geografijos, JAV lietuvių istorijos medžiagą bei šaltinius (jų tarpe telkti rankraštinę bei kitokią archyvinę medžiagą ir lituanistinę biblioteką), leisti šių sričių tyrinėjimus bei veikalus. Taip pat institutui rūpi ruošti lituanistinį priauglį, lituanistines paskaitas, kursus. Lituanistikos Institutas yra ne grupinė, bet bendra visų dorų lietuvių mokslinė institucija, atstovaujanti ir lituanistikos mokslui. Dr. Jonikas pabrėžė, jog Lit. Institutas rūpinsis objektyviu tiriamuoju darbu, kurio vaisiai bus ypatingai vertingi ir praktiniam bei gyvybiniam lietuviškajam darbui.

A. Baliūnas pažymėjo, jog Lit. Institutas bus svarbus lietuvių dvasios gyvybės, kuri dabar Lietuvos okupantų norima sunaikinti, išlaikymui. Ir jo reikalams sudaryti lėšas yra realus ir įmanomas dalykas. Toliau pasisakė eilė kitų susirinkimo dalyvių, laikydami Lituanistikos Institutą labai svarbiu reikalu: S. Balzekas, D. Kuraitis, Lietuvos konsulas P. Daužvardis, adv. P. Gaddy, inž. A. Semėnas, adv. J. Kutra. Kiek ilgiau buvo sustota besiaiškinant galimybes ir būdus instituto lėšoms telkti. Priėita išvada, kad šitokiam svarbiam visų lietuvių reikalui, atrodo, neatsisakys tiek lietuvių organizacijos bei įstaigos, tiek atskiri asmenys skirti pagal išgales savo įnašų, o taip pat, kaip patiriama, galima tikėtis ir palikimų. Lituanistikos Institutas su pagrindu gali tikėtis paramos iš bendrųjų Amerikos institucijų bei fondų.

Po tokio pasitarimo buvo faktinai išrinkta instituto patikėtinių (trustees) valdyba šiokios sudėties: pirmininkas inž. A. J. Rudis, Rockwell Engineering Co. prezidentas ir Lietuvių Prekybos Rūmų prezidentas (Chicago, Ill.); vicepirmininkai J. Bačiūnas, rezortų savininkas (Sodus, Mich.) ir P. P. Gaddy, advokatas (Melrose Park, Ill.); iždininkas Dan Kuraitis, Milda Buick, Inc., savininkas (Chicago, Ill.); sekretorius J. Kutra, nekilnojamo turto pardavėjas, draudimo agentas (Chicago, Ill.); Lietuvos konsulas dr. P. Daužvardis — garbės pirmininkas. Pilnas patikėtinių sąrašas bus paskelbtas vėliau.

M. ir A. Rudžiai ta proga susirinkusiems suruošė gražias vaišes. A. K.

Melrose Park, Ill

Gražiai paminėta Lietuvos Nepriklausomybės šventė

Didelę Veteranų salę puošė Amerikos ir Lietuvos vėliavos, kurias iškilmingai įnešė vietos posto veteranai. Ant garbės prezidiumo stalo stovėjo dvi mažos vėliavėlės ir viršuje prie scenos stilizuotas Vytis, kurį pagamino menininkas Br. Murinas.

Iškilmingoje dalyje platesnį pranešimą Lietuvos laisvinimo klausimu padarė Škorubskas. Trumpai kalbėjo ir vietos atstovai: Ig. Petraitis, St. Malinauskas, J. Urbelis ir Ant. Markauskas.

Minėjimui pirmininkavo Antanas Joncha.

Meninę dalį puikiai atliko sol. Kripkauskienė ir sol. Vaznelis, akompanuojant muzikui Kučiūnui. Solistai publikos buvo gausiais aplodismentais sutikti ir keletą kartų pakartojimui iššaukti.

Pertraukos metu atsilankiusieji į minėjimą savanoriškai priėjo prie aukų rinkėjų stalelių ir aukojo Lietuvos laisvinimo reikalams: po $25 — A. ir P. Gudžiai, po $12 — V. ir A. Stankevičiai. Po $10 aukojo: Urbelis Augustas, Lingiai, Urbeliai J. F., SLA 125 kuopa, Kiaunė Jonas, Melrose Park Lietuvių Piliečių Klubas, Raštikiai, Puodžiūnai, Katiliai, Linartai, Jablonskiai, Andrijauskas V.

Po $5 aukojo: Gužas V., Geštautai, Tamelis A., Pečiukas Pr., Utara V., Malinauskas St., Markai, Vainauskai, Valuckas Pr., Metrikiai, Saponka R., Kavaliauskas Petras, Jarai, Utara Jonas, Joncha Antanas, Sinkevičiai, Pažerūnai, Šuopiai, Brazėnaitė, Paugiai, Didžbaliai, Junkeriai, Kavaliauskas Pranas; po $3 — Briškaičiai, Alkevičiai, Murinai.

Kiti aukojo po $2, $1 ir mažiau. Viso suaukota Lietuvos laisvinimo reikalams $328.25.

Melrose Park stambiausi aukotojai yra Antanina ir Petras Gudžiai, nors jie yra vyresnės kartos ir jau daugiau 40 metų kaip nematę savo tėvynės, bet dažnai sielojasi Lietuvos vargais ir kasmet aukoja po $25. A. M.

Gerai pavykęs pobūvis

Vasario 21 d. suruoštas Liet. teisininkų d-jos užsieny Chicagos skyriaus Vyčių salėje koncertas - pobūvis gerai pavykęs. Suvažiavimo atstovai ir svečiai jau nuo 7 val. pradėjo rinktis į gražiai papuoštą salę ir netrukus atvykusi p. Siliūno kapela, kurioj groja ir vienas teisininkas A. Balčiauskas. Prieš koncerto pradžią pirm. L. Šmulkštys pasveikino susirinkusius ir ragino visus jaustis kaip namie, kaip vienoj šeimoj.

Koncertinėj daly sol. Skripkauskienė padainavo keletą dainelių, kurios publikai patiko ir solistei teko pakartotinai dainuoti. Solistas Vaznelis patraukė visų dėmesį savo stipriu balsu, dėl to publika smarkiai jam plojo. Abiem akompanavo muzikas Kučiūnas.

Siliūno kapela gražiai pagrojo lietuviškais motyvais muzikos įvairių dalykų, kas irgi publikos dėmesį nuo pasikalbėjimų nutraukė.

Pirm. Šmulkštys paprašė dalyvauti aukojime leidžiant lietuvišką krupniką ir gardų kepsnį, pelnas esąs skiriamas Vokietijoj esantiems sergantiems teisininkams. Ir publika besivaržydama už abu dalyku sudėjo virš $60. Krupnikas teko p. Ivanauskui iš Roselando, daugiausia pinigo aukojęs, gi kepsnys teko p. Talalienei. Svečių tarpe teko matyti adv. Vaitiekūną (New Yorko atstovą), teis. Leoną (iš Clevelando ats.) ir kt. Chicagos adv. Borden-Bagdžiūnas negalėdamas asmeniškai dalyvauti koncerte prisiuntė per brolį auką $25 "Teisininkų Žinioms". Skanių valgių pagamino teisininkų žmonos. Š.

Didžiosios religijos tikrumoje yra pagrindai, kuriais remiasi didžiosios kultūros. Visuomenė, kuri prarado religiją, anksčiau ar vėliau taps visuomenė be kultūros. — *Chr. Dawson*

PAIEŠKOJIMAS

Nuostabu, kaip Kramtoma Guma Vidurių Laisvintoja Veikla

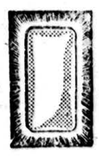

PAŠALINDAMA ATMATAS, — o ne gerą maistą

● Čia ta paslaptis, kurią milijonai žmonių patyrė apie FEEN-A-MINT, tą modernią kramtomą gumą — vidurių laisvintoją. Taip, todėl FEEN-A-MINT'O veikimas yra taip nepaprastai skirtingas!

Gydytojai sako, kad kiti vidurių laisvintojai pradeda veikti perdaug anksti... jau pačiame skilvyje. Didelis tokių vidurių laisvintojų kiekis suardo virškinimą, pašalina sveikatai ir energijai reikalingą maistą žmogus jaučiasi silpnas, pavargęs.

Bet švelnus FEEN-A-MINT yra kitoks. Priimtas pagal nurodymus, jis veikia daugiausiai apatinėj vidurių daly — pašalina tiktai atmatas, bet ne gerą maistą! Išvenkite tos blogos savijautos. Vartokite FEEN-A-MINT ir jauskitės gerai, pilni gyvybės Nusipirkit FEEN-A-MINT! Kainos nepakeltos — dar 25c, 50c ir tiktai 10c.

FEEN-A-MINT
FAMOUS CHEWING-GUM LAXATIVE

NUO UŽSISENĖJUSIŲ

Skaudančių žaizdų

IR ATVIRŲ ODOS LIGŲ!

Tie, kurie kenčia nuo SENŲ ATVIRŲ ir SKAUDŽIŲ ŽAIZDŲ, jie negali ramiai sėdėti ir naktimis miegoti, nes jų užsisenėjusios žaizdos niežti ir skauda. Kad pašalinti tą niežėjimą ir skaudėjimą senų atvirų ir skaudančių žaizdų, uždėkite LEGULO Ointment. Jo gydomos ypatybės palengvins jūsų skaudėjimą ir galėsite ramiai miegoti naktį. Vartokite jį taipgi nuo skaudžių nudegimų. Jis taipgi pašalina niežėjimą ligos, vadinamos PSORIASIS. Taipgi pašalina peršėjimą ligos, vadinamos ATHLETE'S FOOT, sustabdo džiovinimą odos ir perplyšimą tarppirščių. Jis yra tinkamas vartoti nuo džiūstančios ir suskilusios odos. Jis yra gera gyduolė visų išviršinių odos ligų. LEGULO Ointment suteiks jum pagalbą nuo nuvargusių, peštamų ir niežinčių kojų. Legulo Ointment yra parduodamas po 75 ct., $1.25 ir $3.50. Pirkite vaistinėse Chicago ir apylinkėse ir Milwaukee, arba atsiųskite money orderį į —

LEGULO, Department D
5618 W. Eddy St., Chicago 34, Ill.
MUlberry 5-3694

"Serving you since 1922"

ST. ANTHONY SAVINGS & LOAN ASSOCIATION
1447 S. 49th Ct., tel. TOwnhall 3-8131
CICERO 50, ILLINOIS

Kviečiame kreiptis pas mus su pirmų mortgičių reikalais dėl perkamo arba statomo namo.

DUODAME PASKOLAS ANT NAMŲ

- Su mėn. atmokėjimais
- Ant ilgų ir trumpų metų
- Chicagos apylinkėje

Patarnavimas greitas

Įstaigos valandos:
Kasdien nuo 9 iki 5; pirmadienį nuo 9 iki 8; šeštadienį nuo 9 iki 1; trečiadienį uždaryta visą dieną.

Dabartinis dividendas 3% ant padėtų pinigų taupymo sąskaitoje.

JUOZAS GRIBAUSKAS, vedėjas

STATYBAI IR NAMŲ PATAISYMAMS PRISTATOME VISOKIŲ RŪŠIŲ MEDŽIAGĄ

CARR MOODY LUMBER CO.

STASYS LITWINAS, Prez.
3039 So. HALSTED ST.
Tel. VIctory 2-1272
APKAINAVIMĄ IR PREKIŲ PRISTATYMĄ TEIKIAME NEMOKAMAI
RAŠTINĖ ATIDARYTA kasdien nuo 8 val. ryto iki 6 val. vakaro ir šeštadieniais iki 3 val. vakaro

LIETUVIŠKA ĮSTAIGA

SAFETY OF YOUR SAVINGS

CRANE Savings & LOAN ASS'N

INSURED UP TO $10,000

3% ANNUAL DIVIDEND

2555 West 47th Str. CHICAGO 32, ILL. LAF. 3-1083

B.R.PIETKIEWICZ PRES.

DĖMESIO!

Telef. REpublic 7-5803
Kasdien nuo 2 val.
Sekmad. ir šventad. 9—2 v.

ADOMAS VAITKEVIČIUS
ANGLIŲ IR ALYVOS PARDAVIMAS

Visų rūšių namų apšildymo sistemų įvedimas, perdirbimas ir pataisymas

Greitas, sąžiningas ir pigus patarnavimas

* * *

ATLAS FUEL CO. atstovas
4919 So. Paulina St.
PRospect 6-7960

CONRAD'AS - FOTOGRAFAS
(LIETUVIS)

Moderniškai įrengta vieta įvairiom nuotraukom. Specialybė - vestuvės. Jaunavedžiams duodama puiki ir brangi dovana. Sąžiningas ir gražiai atliktas darbas.

414 WEST 63rd STREET
Tel. ENng. 4-5883 arba ENg. 4-5840

A. A.
LOUIS BEINAR

Mirė vas. 24 d., 1953, ryte, sulaukęs 57 m. amžiaus.

Gimė Lietuvoje. Kilo iš Raseinių apskričio, Viduklės par.

Amerikoje išgyveno 44 m.

Pasiliko dideliame nuliūdime sesuo Pranciška Kasmauskienė, švogeris Stanislovas, sesers duktė Sabina Schmidt jos vyras Henry ir jų šeima, sesers sūnus Raimundas Kasmauskas, jo žmona Queenie ir jų šeima, kiti giminės, draugai ir pažįstami.

Priklausė Unity Pašalpos Klubui.

Kūnas pašarvotas John F. Eudeikio koplyčioje, 4605 S. Hermitage Ave.

Laidotuvės įvyks šeštadienį, vas. 28 d., iš koplyčios 9 val. ryto bus atlydėtas į Šv. Kryžiaus parapijos bažnyčią, kurioje įvyks gedulingos pamaldos už velionies sielą. Po pamaldų bus nulydėtas į šv. Kazimiero kapinės.

Nuoširdžiai kviečiame visus: giminės, draugus ir pažįstamus dalyvauti šiose laidotuvėse.

Nuliūdę: **sesuo ir kiti giminės.**

Laidotuvių direktorius John F. Eudeikis. Tel. YArds 7-1741

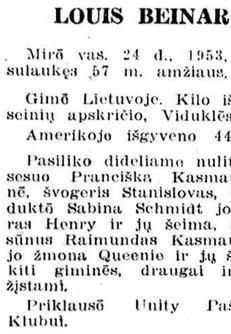

A. A.
MARY BARTKUS
(Pagal tėvus BENEDICK)

Gyveno 1342 S. 59th Ct., Cicero, Ill.
Tel. OLympic 2-8254

Mirė vas. 24 d., 1953, 10 val. ryto.

Gimė Lietuvoje.

Pasiliko dideliame nuliūdime duktė Estelle, žentas Dr. Joseph Stone, anūkė Janet, brolio vaikai, kiti giminės, draugai ir pažįstami.

Priklausė Lietuvos Seserų Draugijai, S. L. A. Cicero Kp., ir Keistučio Pašalpos Klubui.

Kūnas pašarvotas A. Petkaus koplyčioje, 1410 S. 50th Ave., Cicero, Ill.

Laidotuvės įvyks šeštadienį, vasario 28 d., iš koplyčios 9:30 val. ryto bus atlydėta į St. Frances of Rome parapijos bažnyčią, 15th ir Austin Blvd., kurioje įvyks gedulingos pamaldos už velionės sielą. Po pamaldų bus nulydėta į Šv. Kazimiero kapinės.

Nuoširdžiai kviečiame visus: giminės, draugus ir pažįstamus dalyvauti šiose laidotuvėse.

Nuliūdę: **duktė, žentas ir anūkė.**

Laidotuvių direktorius A. Petkus. Tel. TOwnhall 3-2109

A. A.
KONSTANCIJA MONTWID
SERBALYTĖ

Gyveno 2641 W. 69th St.

Mirė vas. 23 d., 1953, 3:15 val. p.p. sulaukus pusės amž.

Gimė Lietuvoje. Kilo iš Telšių apskričio, Rietavos parapijos, Daugilelių kaimo.

Pasiliko dideliame nuliūdime vyras Pranciškus, sesuo Ona Kuskienė, jos dukterys: Elizabeth Aushra ir Anna Young bei jų šeimos, Brolienė Barbora Serbalis, brolio vaikai: Albert ir Adloph Serbalis ir jų šeimos, kiti giminės, draugai ir pažįstami.

Priklausė Tretininkų ir Maldos Apaštalystės Draugijoms.

Kūnas pašarvotas Mažeikos ir Evans koplyčioje, 6845 So. Western Ave.

Laidotuvės įvyks šeštadienį, vas. 28 d., iš koplyčios 8:30 val. ryto bus atlydėta į Gimimo Panelės Švenč. parapijos bažnyčią, kurioje įvyks gedulingos pamaldos už velionės sielą. Po pamaldų bus nulydėta į Šv. Kazimiero kapinės.

Nuoširdžiai kviečiame visus: giminės, draugus ir pažįstamus dalyvauti šiose laidotuvėse.

Nuliūdę: **vyras, sesuo ir kiti giminės.**

Laidotuvių direktoriai: Mažeika ir Evans. Tel. RE 7-8606

PIRKITE TIESIOG NUO MR. NELSON
— savininko —

St. Casimir Monument Company

3914 West 111th Street

Vienas blokas nuo kapinių.
Didžiausias paminklams planų pasirinkimas mieste

Telef. CEdarcrest 3-6335

● **Sveikata daug priklauso nuo tinkamos duonos.** Geriausią ruginę duoną gamina Bruno kepykla, 3339 So. Lituanica Ave. Tel. CL 4-6376. Bruno duona paženklinta lietuviškomis spalvomis. Pristatoma į visas krautuves.

PERKRAUSTOME BALDUS ir KITUS ĮVAIRIUS DAIKTUS

vietoje ir iš tolimesnių distancijų

Patarnaujame pigiai ir sąžiningai

KOSTAS EIDUKONIS
6930 So. Talman Ave.
CHICAGO 29, ILL.
Tel. GRovehill 6-7096

SOPHIE BARCUS RADIO PROGRAMA

IŠ WGES Stoties — Banga 1390
PIRMAD. IKI PENKTAD.
8:45 iki 9:30 val. ryte

ŠEŠTAD. 8:30 iki 9:30 ryte
PIRMADIENIO vak. nuo 7—8 v.
Sekmad. 9:00 val. ryte iš stoties WOPA — 1490 kil.

7121 SO. ROCKWELL ST.
Chicago 29, Ill. HEmlock 4-2413

Platinkite "Draugą"

A. A.
BRONISLAVA ŠIDLAUSKIENĖ
GINTALAITĖ

Gyveno 2311 S. Leavitt St.

Mirė vas. 24 d., 1953, 6 val. ryto, sulaukus pusės amžiaus.

Gimė Lietuvoje. Kilo iš Telšių apskričio.

Amerikoje išgyveno 40 m.

Pasiliko dideliame nuliūdime vyras Kazimieras, brolio vaikai: Benediktas Gintalas, Kazimieras Gintalas ir Ona Gintalaitė, kiti giminės, draugai ir pažįstami.

Priklausė Lict. Keistučio Pašalpos Klubui.

Kūnas pašarvotas Lachawicz koplyčioje, 2314 W. 23 Place.

Laidotuvės įvyks penktadienį, vas. 27 d., iš koplyčios 8:30 val. ryto bus atlydėta į Aušros Vartų parapijos bažnyčią, kurioje įvyks gedulingos pamaldos už velionės sielą. Po pamaldų bus nulydėta į šv. Kazimiero kap.

Nuoširdžiai kviečiame visus: giminės, draugus ir pažįstamus dalyvauti šiose laidotuvėse.

Nuliūdę: **Vyras, brolio vaikai ir kiti giminės.**

Laidotuvių direktorius S. C. Lachawicz. Tel. VIrginia 7-6672

Skelbtis "DRAUGE" apsimoka, nes jis yra plačiausiai skaitomas lietuvių dienraštis, o skelbimų kainos yra prieinama visiems.

John F. Eudeikis
LAIDOTUVIŲ DIREKTORIUS
TRYS MODERNIOS KOPLYČIOS
4605-07 South Hermitage Avenue
Tel. YArds 7-1741-2 ir BIshop 7-9481
4330-34 South California Avenue
Telefonas BIshop 7-9719
AMBULANCE DIENĄ IR NAKTĮ

ANTHONY B. PETKUS
LAIDOTUVIŲ DIREKTORIUS
6812 SO. WESTERN AVE. CHICAGO, ILL.
1410 SO. 50th AVE. CICERO, ILL.
GRovehill 6-0142
HEmlock 4-2644
TOwnhall 3-2109

LIGDĖSIO VALANDOJ
Šaukite
MAŽEIKA & EVANS
LAIDOTUVIŲ DIREKTORIAI
6845 So. Western Ave. Air Conditioned koplyčia
REpublic 7-8600 — 7-8601 Automobiliams vieta
Tiems, kurie gyvena kitose miesto dalyse; gausime koplyčią arčiau jūsų namų.

SEKANTIEJI YRA NARIAI CHICAGOS LIETUVIŲ LAIDOTUVIŲ DIREKTORIŲ ASOCIACIJOS

Ambulansų patarnavimas yra teikiamas dieną ir naktį. Reikale šaukite mus.

Mes turime koplyčias visose Chicagos ir Roselando dalyse ir tuojaus patarnaujam.

STEPONAS C. LACHAWICZ
2314 West 23rd PLACE — Tel. VIrginia 7-6672
10756 S. MICHIGAN AVE. — PUllman 5-1270

PETRAS P. GURSKIS
659 West 18th STREET — Tel. SEeley 3-5711

ALFREDAS VASAITIS-VANCE
1446 South 50th AVE., CICERO, ILL. — Tel. OLympic 2-1003

POVILAS J. RIDIKAS
3354 S. HALSTED STREET — Telephone YArds 7-1911

LEONARDAS F. BUKAUSKAS
10821 S. MICHIGAN AVE. — Tel. COmmodore 4-2228
3307 S. LITUANICA AVE. — Tel. YArds 7-3401

ANTANAS M. PHILLIPS

JURGIS F. RUDMIN
3319 S. LITUANICA AVE. — Tel. YArds 7-1138—1139

JULIUS LIULEVIČIUS
4348 S. CALIFORNIA AVE. — Tel. LAfayette 3-3572

LEONARDAS A. EŽERSKIS
1646 WEST 46th STREET — Tel. YArds 7-0781

× **Meno ansamblis,** vadovaujamas Alice Stephens, kovo 1 d. 3:30 val. p.p. atliks programą „Draugo" koncerte Maria High School, California ir Marquette Blvd. Programoje „Miko Petrausko Vaizdai" su trim scenom iš liaudies operų „Birutė" ir „Eglė, žalčių karalienė". Bene tik pirmas kartas Chicagos kultūriniame gyvenime, kad „Draugo" dienraščio metinis koncertas bus pakartotas, pageidaujant visuomenei. Nieko nuostabaus, nes pasiruošta gerai, pastatymas įspūdingas, išleista daug pinigų veikalo geresniam pastatymui, todėl koncertas kartojamas kovo 1 d. 3:30 val. p. p. punktualiai Maria High School salėje.

× **Šv. Kryžiaus parapijos mokykloje Vasario 16 d. minėjimas.** Vasario 16 d. šventę minint pradžioje buvo trumpa paskaita lietuvių ir anglų kalbomis apie Vasario 16 d. šventės kilmę ir jo reikšmę lietuvių tautai. Po to buvo vaizdelis ir tai dienai tinkamų paveikslų, gražių deklamacijų, porą tautinių šokių, keletą dainų. Minėjimas baigtas Amerikos ir Lietuvos himnais. Visą minėjimą vaikučiai sekė su dideliu susidomėjimu, nesigailėdami katučių šventės minėjimo dalyviams. Šv. Kryžiaus parapijos mokyklai vadovauja sesuo Barbora.

× **Antanina Nausėdienė,** Šv. Kazimiero Seserų Vienuolyno Rėmėjų Draugijos Centro pirmininkė, nupirko keturis biletus „Draugo" koncerto, kuris įvyks kovo 1 d. 3:30 val. p. p. Maria High School. Antaninos Nausėdienės močiutė — Antanina Petrauskaitė (Mikutavičienė) yra a. a. Miko Petrausko tėvo sesuo. Mikas atvykęs į Chicagą sustodavo pas Nausėdus Bridgeporte. Iš jų namų po paskutinio ilgesnio atsilankymo a. a. Mikas išvyko į Lietuvą.

× **Kun. A. C. Martinkus,** Dievo Apvaizdos parapijos klebonas, per du praeituosius sekmadienius prieš visas šv. Mišias nuoširdžiai ragino visus parapijos lietuvius skaitlingai dalyvauti rengiamame Lietuvos Nepriklausomybės sukakties minėjime, kuris įvyko parapijos salėje vasario 22 dieną. JAV L. B. 18-tos Apylinkės valdyba gerb. klebonui nuoširdžiai dėkoja.

× **Patricia Šaltmieraitė,** Brighton Park lietuvių veikėjos **Veronikos Gečienės** anūkė, susižiedavo su Jonu Kainiu. Sužieduotinis tarnauja JAV kariuomenėje ir dabar yra siunčias į kalbų mokyklą. Patricia, trečios kartos Amerikos lietuvaitė, ne tik gražiai kalba, bet skaito ir rašo lietuviškai. Sužieduotuvių vaišės įvyko sužieduotinės tėvų namuose.

× **Cpl. Donald S. Sereika,** 21 metų, 5029 W. 18th žuvęs 1951 m. birželio 7 d. Korėjos karo lauke, laidojamas šiandien Queen of Heaven kapinėse. Už jo sielą pamaldos bus atlaikytos šiandien (vasario 26 d.) 8:30 val. ryte šv. Antano parapijos bažnyčioje, Cicero, Ill.

× **Adv. Vytautas Vaitiekūnas,** Lietuvos Komiteto narys, šiomis dienomis lankėsi Chicagoje. Vasario 22 d. jis gausiame Lietuvių Fronto bičiulių susirinkime padarė platų tarptautinės politikos ir Lietuvių vadovaujančių veiksnių apžvalgą — **pranešimą.**

IŠ ARTI IR TOLI

A. J. VALSTYBĖSE

— **Vaikučiai gražiai paminėjo Lietuvos Nepriklausomybės šventę Rochesteryje, N. Y.** Šv. Jurgio lietuvių parapijos pradžios mokykloje Lietuvos Nepriklausomybės šventė buvo paminėta gražiai ir įspūdingai. Vasario 16 dieną 10 val. visi vaikai susirinko į gražiai išpuoštą salę. Scenoje Amerikos ir Lietuvos vėliavos, vidury vėliavų didžiulis lietuviškas kryžius, Marijos stovylėlė ir šonuose du dideli vazonai gėlių.

Atvykus kun. kleb. **J. Bakšiui** ir seselėms mokytojoms, mokyklos vedėjos seselės Josephinos vadovaujami, visi mokiniai sugieda Amerikos ir Lietuvos Himnus. Po to visi padainuoja Ten kur Nemunas banguoja, o vytis **Lelevičius** pasako trumpą kalbelę apie Lietuvos trispalvę vėliavą. Patriotinius eilėraščius pasako **R. Malašauskaitė, Ina Avižienytė, Ant. Mockevičius.** Berniukų ir mergaičių būrelis, vadovaujamas **Giedrės Burkūnaitės,** trumpai ir vaizdžiai perbėga per Lietuvos istoriją ir žymesnes Lietuvos geografines vietoves. Gi **Dalės Užmeckaitės** vadovaujama grupė atpasakoja Vasario 16 akto istoriją ir jo prasmę. Minėjimas baigiamas giesme Marija, Marija. Baigus minėjimą, klb. J. Bakšys susijaudinęs dėkoja seselėms ir visiems mokiniams už tokį gražų Lietuvos Nepriklausomybės paminėjimą. Kun. kleb. **J. Bakšys** savo žodį į mokinius baigė priminimu, kad šv. Jurgio parapinės mokyklos mokiniai yra lietuvių vaikai, todėl ir jie lietuviai. Negi galįs šunelis virsti katinu, gaidys voveraite... Tad ir žmogus, jei jis gimė iš lietuvių tėvų, jis negali virsti anglu ar vokiečiu...

Už taip gražiai parengtą Lietuvos Nepriklausomybės minėjimą visų tėvų didžiausia padėka priklauso mokytojoms seselėms.

— **Jonė Veliuonaitė,** jauna baltimorietė, yra didelė lietuviškųjų knygų mėgėja. Ji seka knygų pasirodymų pranešimus ir recenzijas, pati knygas tuojau perka ir jas skaito. Vienas tik sunkumas, — sako Veliuonaitė, — kad geros knygos, pradėjusi skaityti, negaliu padėti kol nepabaigiu.

— **Pas Steponą Minkų,** Baltic Florist gėlių bei dovanų krautuvėje, Boston, Mass., galima pirkti dienraštį „Draugą".

× **Prof. Vitkus ir Andrius Daugirdas** išvyko į Wisconsin valstybę. Prof. B. Vitkus vyksta Katalikų Federacijos ir R. K. Susivienijimo Amerikoje reikalais, o A. Daugirdas—„Draugo" reikalais.

× **Liudvika Šeputienė,** veikli visuomenininkė, gyv. Cicero, Ill., yra a. a. kompozitoriaus Miko Petrausko giminaitė. Jos tėvas Kazys Petrauskas yra brolis Miko ir Kipro Petrausko tėvo.

× **P. Barzdienė** — belipdama iš tramvajaus sunkiau susižeidė; gydosi namuose. Jos vyras gražiai darbuojasi kaip šv. Jurgio parapijos komiteto narys.

× **Vincas Matikiūnas,** „Draugo" spaustuvės linotipininkas, pradėjo studijas De Paul Universitete Komercijos Kolegijoje.

× **O. Salvenienė** buvo sunkiau susirgusi. Dabar jos sveikata taisosi geroje jos sesers, Jonaitienės, priežiūroje.

× **Kun. B. Budvytis** keletui savaičių buvo išvykęs į Minnesotą; dabar vėl grįžo į Chicagą.

DID. BRITANIJOJ

— **Ministeris Vasario 16 d.** Lietuvos ministeris B. K. Balutis Vasario 16 d. proga parašė atsišaukimą į Anglijos lietuvius, pavadinęs jį „Didžioji diena". Tame atsišaukime tarp kito rašoma: „Tad švęskim Vasario šešioliktą dieną su ūpu pakeltu ir pažadu tvirtu: „Te akys mums plyšta, te rankos nudžiūsta pirmiau, nei pamiršim Tave, o Tėvyne!" Tebūna tad šventė šita iškilminga! Mūs mintys ir širdys ir lūpos tešaukia vienodai: „Ilgiausių, laimingų Tau metų! Te laisvė, kaip saulė, ir vėl Tau nušvis!"

— **Uoli knygų platintoja.** Anglijos lietuviai dabar patenkinti, kad gali gauti lietuviškų knygų, išeinančių visame laisvame pasaulyje. Londone labai sėkmingai platina knygas Dainora Daunoraitė, kuri visas naujas knygas skelbia „B. Lietuvio" savaitraštyje. Jos adresas: 49, Thornton Ave., London W. 4. Be to, kiekvienas DBLS skyrius turi savo atskirą knygų platintoją, kuris kiekviena proga pasiūlo lietuviams lietuviškos spaudos. Didžiausia kliūtis — Anglijoje knygos palyginti žymiai brangesnės, nes čia ir žmonių uždarbiai mažesni. Jei knygų kaina galėtų būti mažesnė, jų dar daugiau būtų galima išplatinti.

PRANCŪZIJOJE

— **Kauno arkivyskupo metropolito J. Skvirecko žodis prancūzų kalba.** Paryžiuje buvo surengtas Lietuvos Nepriklausomybės minėjimas. Po oficialaus atidaromojo žodžio ir Lietuvos atstovo kalbos, meninės programos dalį atliko pianistė **A. Matukaitė ir smuikininkė E. Kuprevičiūtė ir S. Užpuolevičiaus vadovaujamas choras;** be to, buvo deklamacijos ir tautiniai šokiai. Prancūzų kalba leidžiamos „Bulletin Lithuanien" direkcija painformavo prancūzų ir tremtinių spaudą apie Lietuvos laisvės šventę. **Dr. S. A. Bačkis** Vasario 16 dienai išleido prancūzų k. spec. spaudos informacijas, kurių 1-me puslapy žymi įvairius numatytus parengimus, ypač radio Europoje, ir pateikė arkiv. metropol. J. Skvirecko žodį Vasario 16-jai prancūziškai.

ŠVEICARIJOJ

— **Žiauraus tirono dienos jau suskaitytos...** Šveicarijoje apie Lietuvą įsidėjo straipsnius keli šveicarų laikraščiai. Centrinis Lietuvos Nepriklausomybės minėjimas buvo suruoštas Zueriche. Į minėjimą savo atstovą atsiuntė taip pat „Neue Zuericher Nachrishten". Vasario 16 d. proga LB Šveicarijos krašto valdybos pirmininko inž. J. Stankaus įkalbėtas žodis buvo transliuojamas per šveicarų Beromuenster radiją vasario 21 d. Berno ir jo apylinkių lietuviai, taip pat Lietuvoje gyvenę šveicarai Vasario 16 d. paminėti buvo susirinkę pas Šveicarijos LB tarybos pirm. dr. A. Gerutį. VT Informacijos Tarnyba išsiuntė magnet. juostelę su lietuviškomis giesmėmis, dainomis ir laiko signalais. Šveicarijos LB vardu pirmininko J. Stankaus pasiųstame per A. B. sveikinime buvo pažymėta, kad „žiauraus tirono dienos jau suskaitytos — nebeilgai jis purvinais budelio batais mindžios mūsų prakaitu, ašaromis ir krauju nušlakstytą žemelę".

AUSTRALIJOJ

— **Lietuviška valandėlė Australijoje.** Vasario 16 d. proga per Melburno radio stotį 3LO buvo duota lietuviška valandėlė su liaudies dainomis ir malda **už Lietuvą.**

SURADO DINGUSĮ VAIKĄ

Edwin Lefevre, 3 metų, gulįs lovoje, buvo dingęs 21 valandą. Jį rado sargybinis Frank Boylan (kairėje) gulintį ant akmens už ½ mylios nuo namų. Tėvai žiūri į surastą vaiką. (INS)

CHICAGOS ŽINIOS

Teisininkai prieš komunistus

Edgewater Beach viešbutyje baigėsi JAV advokatų suvažiavimas. Jame buvo priimtos rezoliucijos, kurių pora reikalauja, kad JAV ir teisingumo ministeris (attorney general) įpareigotų teisėjus patikrinti advokatus, ar jie neturi būti iš dalyvavimo teisme pašalinti kaip komunistai; taipgi valstybių teisininkų vadovybes įpareigojama patyrinėti, ar įtariami asmenys dėl savo komunistinių pažiūrų neturi būti pašalinti nuo advokatūros. Suvažiavimas konstatavo, kad priklausymas komunistų partijai yra nesuderinamas su advokato pagrindine priesaika.

Atominis maisto konservavimas

Conrad Hilton viešbutyje įvyko maisto konservuotojų (National Canners) draugijos suvažiavimas, kuris sutraukė apie 18,000 žmonių. Suvažiavimo metu pranešta, kad daromi bandymai maistą konservuoti atominiais spinduliais: sudėtą į sandarias dėžutes maistą peršviečiama gammos spinduliais, stengiantis užimti gedimą galinčias sukelti bakterijas. Vadovaujantis ligšioliniais daviniais neatrodo, kad toks konservavimo būdas būtų praktiškas.

Ginčai dėl kopečių

Įvykus gaisrininkų nelaimei Chicagos spaudoje užvirė ginčai dėl kopečių. Amerikiečių laikraščiai kaltina ugniagesių viršininką, kam jis nori medinių kopečių, kurios, pasirodė, esančios pavojingos. Be to, šitokių kopečių įtaisymas Chicagos ugniagesiams kainuos net $177,246 dolerius daugiau, kaip moderniškesnių kopečių įtaisymas didžiojo New Yorko miesto ugniagesiams.

Atrado pagrobtą dukrelę

Ruta Pedian, 24 metų motina, gyvenanti 1013 Ainslie, trumpam laikui sustojo ties 1105 Lawrence ir lauke vežimėlyje paliko trijų mėnesių mergaitę. Sugrįžusi mergaitės neberado. Pranešė policijai, kuri po stropaus ieškojimo kūdikį atrado pas Anną Novak, 50 metų amžiaus, gyvenančią 814 Eastwood. Ji buvo sulaikyta apklausinėjimui, o mergytė grąžinta motinai.

Mėras pritaria

Sumanymas daryti automobiliams statyti aikštės netoli pakeltojo tramvajaus (elevated) stočių, randa pritarimą mėro įstaigoje. Kennelly randa tai praktišku sumanymu ir numato įtraukti į ateities planų vykdymą.

Moteriškų baltinių vagis

Gyventojai pranešė policijai, kad į rūsį įsilindęs kažkoks nepažįstamas žmogus. Atvykusi policija jį suareštavo. Pasirodė, kad tai būta 26 metų sunkvežimių šoferio, kurs prisipažino buvęs įsilaužęs į aštuonius pietinės Chicagos rūsius ir išvogęs kiek moteriškų baltinių. Jis yra iš Schenectady, N. Y. Padarius kratą jo bute, viename viešbutyje netoli miesto centro, atrasta lagaminai su moteriškais baltiniais. Kapt. Hennessy tvirtina, kad įtariamasis labai panašus į tą nusikaltėlio škicą, kokį A. Valonis padarė pagal užpultų moterų parodymus — kaip atrodė jų užpuolėjas.

Chicaga darosi saugesnė

Kai teisėjai pradėjo griežtai griebti girtus vairuotojus, miesto sumažėjo susisiekimo nelaimės. Per pirmas 23 vasario mėn. dienas susisiekimo nelaimėse šiemet buvo užmuštų 19 žmonių, kai per tą patį laikotarpį praeitais metais — 29. Per sausio mėn. buvo nelaimėse užmuštų 26, o per sausio mėn. praeitais metais — 37, taigi žymus sumažėjimas, nors automobilių judėjimais šiais metais yra didesnis. Taipgi sumažėjo sulaikymas girtų vairuotojų.

Gembliavimas ir kyšiai

Yra išleistas įstatymas pagal kurį ir nelegaliai veikią gembleriai turi mokėti valstybinius mokesčius nuo pelno. Už jų nemokėjimą valstybinės įstaigos gemblerius kietai griebia. Norėdami įrodyti, kad jie mažiau pelno turi, gembleriai prie savo išlaidų priskaito ir policijai duodamus kyšius, kad jų negaudytų. Iškyla medžiaga naujiems tardymams ir byloms.

Tirs krebiozoną

Tarp Chicagos profesorių nemažai įkarščio sukėlęs ginčas dėl naujo vaisto prieš vėžį — krebiozono — atsidūrė Illinois įstatymų leidimo įstaigoje. Illinois atstovų rūmų egzekutyvas nubalsavo pravesti krebiozono tyrimą. Tam reikalui bus sudaryta komisija iš septynių žemųjų rūmų atstovų, septynių senatorių, kuriems suteikiama teisė bausmėmis priversti liudininkus duoti parodymus.

Aitvarai kliudė lėktuvams

Sušilus orui, vaikai pradėjo leisti į padanges savo ant siūlų pririštus aitvarus. Vienam jų būriui, užsilipus ant apleistos mokyklos, esančios netoli aerodromo, pasisekė iškelti aitvarą net 200 pėdų augščio. Tai jau kliudė lėktuvams nutūpti ir aerodromo administracija iššaukė policiją, kurią pamatę vaikai išbėgiojo, o policija iškeltąjį aitvarą nutraukė.

Nužudyta moteris

Chicagoje įvyko du žmogžudžių užpuolimai. Savo namuose 1341 Independence ave. rasta nužudyta 66 metų moteris Emma Cohen. Jos kaukolė buvo sudaužyta, kaip atrodo, vaisių konservavimo puodu, kurs rastas kruvinas netoliese gulintis.

Taipgi netoli mirties buvo atrasta Viktorija Pavlinski, 32 metų amžiaus, gyvenanti 2617 Luther str. Kaimynai atrado ją su šūvio nutrenkta žiauna. Jieškomas jos vyro brolis Edvardas Pavlinski gyvenąs 2024 W. 18 str. Ryšium su Emmos Cohen nužudymu tardomas jos sūnus.

Griebia saliūnus

Chicagos mėras Kennelly uždarė tris saliūnus, kurie buvo išvardyti komisijos kovai su nusikaltimais. Jų leidimai buvo atšaukti rekomenduojant Hudson srities policijos kapitonui J. Vojtech, kurs patvirtino, kad tos vietos yra degeneratų lizdai. Taipgi buvo atšaukti leidimai aštuoniems kitiems saliūnams.

1,000 naujų ženklų

Chicagos mieste, pavojingesnėse sankryžose, greit įtaisyta 1,000 naujų susisiekimo ženklų, daugiausiai nurodančių automobilistams sustoti. Tie ženklai yra padaryti iš gerai reflektuojančios medžiagos ir, tikimasi, kad jie sumažins nelaimių skaičių.

Vaikų dovana policininkui

Daugiau, kaip 3,000 moksleivių, kurie lanko Aplankymo parapijos mokyklą 5435 Peoria Str. sumetė savo centus ir nupirko laikrodį policininkui Delaney, kurs per 16 metų buvo priskirtas saugoti juos perėjimuose.

Jau gieda paukščiai

Gamtininkai praneša, kad Chicagos užmiesčio parkuose jau pradeda giedoti paukščiai. Jie čia pasilieka visą žiemą, bet giedoti tepradeda tada, kai jų nuomone jau yra gerokai aperlę, į pavasarį.

Šv. Povilas dienraštyje

Vienas didžiausių pasaulio dienraščių, Chicago Daily Tribune, gavėnios metu spausdina savo skiltyse Šv. Povilo gyvenimą.

Atvežė du žuvusiu Korėjoje

Laivas Rock Springs Victory į San Francisco uostą atgabeno 126 žuvusius Korėjoje. Jų tarpe yra ir du chicagiečiai: pvt. Ch. Cook ir pvt. Th. Sykora.

Įsigykite Lietuvių Rašytojų Draugijos 1952 m. premijuotąjį veikalą

NELĖS MAZALAITĖS

GINTARINIAI VARTAI

Jury komisija atkreipė dėmesį į tai, kad šiame veikale Autorė įprasmina kentėjimus ir kelia šviesesnio gyvenimo viltis. Iš tikrųjų, jokiame veikale Jūs nerasite tiek daug pagrįsto optimizmo, kaip šioje premijuotoje knygoje.

Telefonu ar laiškais siųskite užsakymus:

„D R A U G A S"
2334 So. Oakley Ave.,
Chicago 8, Illinois
Telephone — VIrginia 7-6640-41

Užsakymai bus tą pačią dieną išpildyti. Knyga turi 248 psl. ir kainuoja tik **2 dol.**

KAS, KĄ IR KUR

— **Kvietimas į jaunimo šventę.** Jaunimo globėjo šv. Kazimiero šventę Chicagos organizuotasis jaunimas šiemet švęs kovo 1 d. šv. Antano parapijos bažnyčioj, kampas 15 ir 50 gatvių Ciceroj, Ill. Iškilmingos šv. Mišios, per kurias bendrai prie šv. Komunijos eis vyčiai — jaunuoliai, sendraugiai, ateitininkai—moksleiviai, studentai, sendraugiai ir skautai, bus 9 val. ryto. Į bažnyčią bus einama eisenoj iš parapijos salės, dėl to visi prašomi suvažiuoti pusvalandžiu anksčiau.

Po to bendri pusryčiai parapijos salėj.

Vakare Lietuvos Vyčių salėj tradicinė vyčių sendraugių vakarienė pagerbimui naujų narių ir pakeltų į L. Vyčių Organizacijos 3-jį laipsnį. Vakarienė kainuos $1.50 asm.

— **Chicagos Lietuvių Moterų Klubo „Charity card party" ir skrybėlių paroda.** Chicagos L. Moterų Klubas per 30 metų pasižymėjo savo labdaringa ir kultūringa veikla. Gražiai užsirekomendavo savo rėmimu mūsų įstaigų bei organizacijų. Štai vėl jis veikia — kovo 4 d. 7 val. vak. Lietuvių Auditorijoje, 3137 So. Halsted Str., rengia „card party" ir skrybėlaičių parodą, kurias išstatys The Fair krautuvė iš Evergreen Plaza. Bus įvairių ir brangių skrybelaičių dovanoms. Verta pamatyti visiems paroda. Įžanga $1.00 Visas pelnas skiriamas labdarybei. Klubo parengimai reti, bet, kai jie įvyksta, būna šaunūs ir geri. Visi esti patenkinti, mes gauna vertingų dovanų. Rengimo komisiją sudaro: Adelė Mikšis, Irena Žibas, B. Ambroze, J. Barshevsky, Ona Biežis, A. Brazis, C. Hofer, V. Kamenjarin, Della Kuraitis, J. Ošinskas, E. Palionis, G. Pollack, F. Suikas, F. Simkus, P. Strikol, L. Vanagaitienė, H. Voidat. Visi kviečiami.

Komisija

— **Budriko radio programa.** Šį vakarą nepamirškite pasiklausyti Budriko radio programos iš stoties WHFC, 1450 kil. nuo 6 iki 7 val. Programoje dalyvauja žinomas solistas-muzikas Antanas Giedraitis, Šv. P. Marijos Gimimo parapijos vargonininkas. Taipgi radio orkestras atliks keletą naujų gražių muzikos kūrinių. Šias programas leidžia Juozo Budriko namų rakandų, televizijų ir auksinių daiktų krautuvė Chicagoje, 3241 S. Halsted St. **K. K.**

— **Šv. Petronėlės Draugijos** susirinkimas šaukiamas kovo 1 d., 1 val. p. p. šv. Jurgio parapijos salėje, 32nd pl. ir Lituanica. Visos narės malonėkite atsilankyti į susirinkimą.

Valdyba

Jau išėjo iš spaudos

Č. GRINCEVIČIAUS

VIDURNAKČIO VARGONAI

Su Grincevičium nenuobodu keliauti Alpėmis ir gėrėtis miegančia graike; su juo įdomu lankytis senuose Lietuvos šventoriuose ir klausytis triukšmingo šventųjų ginčo ar vidurnakčio vargonų muzikos.

131 pusl. Kaina $1.50

Užsakymus su pinigais siųskite:

„Draugas", 2334 So. Oakley Ave.
Chicago 8, Ill.

Sekmadienį nauja SOPHIE BARCUS radijo

VALANDA IŠ NAUJOS STOTIES WOPA 1490 KIL. IR FM 102.3 MC 9:00 VAL. PRIEŠ PIETUS

Patys pasiklausykite ir kitus paraginkite klausytis kiekvieną **sekmadienį 9:00 val. prieš pietus iš stoties WOPA 1490 kil.** Girdėsite įdomesnę lietuvišką programą.

SOPHIE BARCUS programos nuo pirmad. iki šeštad. taip pat kaip ir visada iš stoties WGES 1390 kil.

Bile reikalu skambinkite: **HEmlock 4-2413**

7121 So. Rockwell St. **Chicago 29, Ill.**