GRATIS

MIDWEST INTER-LIBRARY CENTER CHICAGO

DRAUGAS
Leidžia Lietuvių Katalikų Spaudos Draugija
3324 So. Oakley Ave., Chicago 8, Illinois
Telephone — Virginia 7-6640-41
Vienintelis tautinės ir tikybinės minties lietuvių dienraštis pasaulyje

DRAUGAS

THE LITHUANIAN DAILY FRIEND

DRAUGAS
The Lithuanian Daily Friend
Published by the Lithuanian Catholic Press Society
3324 So. Oakley Ave., Chicago 8, Illinois
Telephone — Virginia 7-6640-41
The most influential Lithuanian Daily in America

No. 60 | Kaina 5 centai | ANTRADIENIS, KOVO (MARCH) 17, 1953 | Price 5 cents | VOL. XXXVII

Iš pavergtos Lietuvos —

Tarybų rinkimų daviniai

Dideli trūkumai pavyzdinėse įmonėse

Čia skelbiami duomenys apie Lietuvą yra paimti iš Vilniaus radijo, taip pat Kauno, Klaipėdos, Šiaulių ir kitų radijo mazgų pranešimų ir iš sovietinės spaudos. Išpūstais duomenimis ir suklastotais statistiniais skaičiais sovietinė propaganda stengiasi suniekinti Neprikl. Lietuvos gyvenimą, kad tuo būdu pridengtų savo skurdą.

Jau rašėme, kaip buvo pravesta rinkiminė komedija į vad. vietines tarybas. Faktiškai balsuotojai turėjo eiti balsuoti ir savo balsus atiduoti tik už tuos kandidatus, kuriuos buvo išstačiusi partija. Tačiau rytojaus dieną Vilniaus radijas, stengdamasis rinkiminę komediją pridengti rimtumo skraiste, taip rinkėjų vardu visam pasauliui skelbė: „Rinkėjai balsavo už tai, kad Lietuva būtų dar gražesnė, dar šviesesnė, kad kartu su kitomis broliškomis respublikomis sparčiau žengtų į naujas pergales... Visose rinkiminėse apylinkėse jau seniai prieš rinkimų pabaigą buvo atidavę savo balsus visi rinkėjai"... Galėjo paskelbti, kad balsavo daugiau negu 100%, kaip kad buvo padarę dar prieš rinkimų pabaigą per vad. „liaudies seimo rinkimus".

Vasario 28 d. buvo iškilmingai paskelbta, kad iš viso į sovietines tarybas buvę „išrinkti" 32,292 deputatai. Rinkimuose „balsavo", oficialiai paskelbtais duomenimis, toks procentas: į sričių tarybas 99,94%, į rajonų tarybas 99,96%, į miestų tarybas 99,94%, į rajonų tarybas miestuose 99,92%, į apylinkių ir gyvenviečių tarybas 99,95%. Tokie yra oficialiai skelbiami „balsavimų" rezultatai. Kokia yra tikrovė, gerai žino visi tremtiniai patys iš savo patyrimo.

Kovo 1 d. panašūs „rinkimai" buvo pravesti Latvijoj, Uzbekijoj, Kazakijoj, Kirkizijoj, Tadžikijoj, Armenijoje, Turkmenijoj ir Karelų Suomijoj (atplėštoj nuo Suomijos. E.).

Trūkumai. Jų sovietinėje sistemoje yra begalybė. Negali jų, pagaliau, nuslėpti nei pati komunistinė spauda ar radijai. Žinoma, už juos bėdas stengiamasi suversti kitiems. Čia pažymėsime vieną kitą tipingesnį.

Patys kom. pareigūnai viešai pripažįsta, kad yra apsčiai rimtų trūkumų išnaudojant techniką ir įrengimus ypač lengvosios pramonės įmonėse. Kad įrengimai stovi neišnaudoti arba nepilnai išnaudoti — dažnas reiškinys visoj eilėj įmonių. Kitose, kaip pvz. Eidukevičiaus vardo kombinate, „visai nesirūpinama darbo mechanizavimu, eilė darbų atliekama vis dar pasenusiais metodais". Tiek Vilniaus Eidukevičiaus vardo, tiek Šiaulių „Elnio" odos fabriko vadovybės yra apsileidusios, konstatavo net Vilniaus radijas. Patalpos nešvarios, ventiliatorių nėra, darbininkams trūksta gyv. butų. Norsjau seniai tuo reikalu yra imtasi žygių, tačiau iki šiol viskas tebestovi vietoje. Socialistinės lenktynės pravedamos formaliai tik popieriuje. Panaši padėtis ir Kauno „Audiniuose". O reikia atsiminti, kad šios įmonės laikomos pavyzdinėmis, tad ką bekal bėti apie kitas.

S. Movšovičius, Pramonės banko Lietuvos respublikinės kontoros valdytojas, konstatavo, kad pvz. „per devynis 1952 m. mėnesius Vilniaus statybos trestas pabrangino statybos kainą 1,419,000 rb.... Vien tik statybinių medžiagų buvo pereikvota už 354,000 rb. Treste per 9 mėn. darbo užmokesčio buvo pereikvota 460,000 rb...."

Nusiskundžiama, kad „daug kur neleistinai vilkinamas bulvių kasimas, paruošos, derliaus nuėmimas, pasiruošimas naujai sėjai" ir t.t. Nors žemės ūkio „ministeris" Augustinaitis ir stengiasi visą bėdą suversti „vokiečiams okupantams", kurie išnaikino bei išgabeno į Vokietiją beveik pusę arklių, 54% galvijų, 65% kiaulių, 46% avių...", tačiau neatrodo, kad be stambių trūkumų apsieitų ir kitose ekonominio gyvenimo srityse.

J. Ananievas per „Sov. Litva" skiltis taip įvertina auto transporto kadrų paruošimą: 77% šoferių yra žemos kvalifikacijos, nepakankamai rūpinamasi jų to bulinimu, nerealizuotas ministerių nutarimas įsteigti Šiauliuose ir Klaipėdoj auto mokyklas...

(Elta)

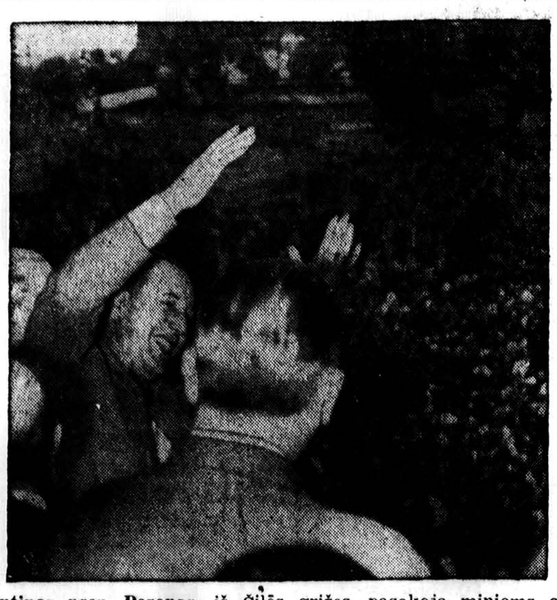

Argentinos prez. Peronas, iš Čilės grįžęs, pasakoja minioms apie ten pasirašytą ūkinio bendradarbiavimo paktą ir ragina argentiniečius remti tą naują politinį kursą. (INS)

Ridgway sulaukęs opozicijos

Jo nenori nė kariškiai, nė politikai. — Štabo viršininkas iškviestas į Washingtoną

PARIS, kovo 17. — Čia viešai šnibždama, kad prez. Eisenhoweris turės pakeisti gen. Ridgway, nes prieš jį susiorganizavusi didelė opozicija pačiame Nato štabe ir politiniame sekretariate, kuriam vadovauja nepaprastai taktingas anglas lordas Ismay.

Gen. Ridgway toms pareigoms netinkąs, nes esąs labai netaktiškas ir nediplomatiškas, silpnas ir kaip kariškis, todėl neturįs jokio autoriteto Europos gynimo štabo darbuose.

Ryšium su tuo reikalu, turbūt, prez. Eisenhoweris iškvietė Washingtonan gen. Ridgway štabo viršininką gen. Gruenther, kuris tas pareigas ėjo ir gen. Eisenhower esant vyriausiu Nato Europos grupės vadu. Eisenhower pasitraukiant buvo stipriai kalbama, kad savo vieton siūlęs prez. Trumanui skirti gen. Gruenther, bet Trumanas parinkęs gen. Ridgway, norėdamas Europos apsaugos organizavimą pavesti generolui, kuris ką tik vadovavo Korėjos frontui.

Gen. Gruenther vakar jau matėsi su prez. Eisenhoweriu.

Kalbos apie Suezą vyks tik su britais

KAIRAS, kovo 17. — Egipto premjeras gen. Naguib ir britų ambasadorius Stevenson Suezo ir Sudano klausimu susitiko antrą kartą. Matėsi vėliau su Naguib ir JAV ambasadorius, bet buvo įsakmiai pasakyta, kad buvo tartasi tik dėl ekonominės pagalbos suteikimo, nes JAV nebus įtrauktos į pasitarimus Suezo klausimu kaip trečias partneris.

Nežiūrint tokio Egipto užsienio reikalų ministro pareiškimo, JAV ir Anglijos ambasadoriai įteikė Egiptui Suezo kanalo ir Vid. Rytų apsaugos klausimu konkrečius pasiūlymus, kurie aptarią šiuos klausimus: britų pasitraukimo iš Suezo kanalo zonos datą, britų pastatytos karinės bazės ateitį, Vid. Rytų apsaugos organizaciją, Egipto ūkinės ir karinės padėties sustiprinimą. Planas esąs perduotas karininkų revoliucionierių tarybai.

● *Kažkoks ukrainiečių - rusų* komitetas rengė New Yorke Stalino atminties pagerbimą, bet antikomunistiniai ukrainiečiai sugriovė Stalino apverkimo iškilmes. Tik policijos apsaugoje komunistai išnešė sveikus kaulus.

Gotvald nusižudė?

VIENA, kovo 17. — Čekoslovakijos komunistinis prezidentas Gottwald laidojamas ketvirtadienį, bet vis dar tebėra neaiškūs 2 dalykai: jo mirties priežastis ir jo įpėdinis.

Kažkaip vis nesinori tikėti, kad jis mirė natūralia mirtimi. Abejonei pagrindą duoda šios aplinkybės: perdaug greita mirtis nuo plaučių uždegimo ir gydytojų komunikate paminėtas kraujas plaučiuose. Prileidžiama, kad Gottwald nusižudė.

Gottwald įpėdinis vakar vakare dar nebuvo žinomas — matyt, Malenkovas Maskvoje dar neapsisprendė, kurį iš trijų varžovų (Cepicka, Zapotocky, Siroky) pasodinti Prahos pilyje.

Peipingas numato aliantų puolimą

TOKIO, kovo 17. — Peipingo radijas pradėjo skelbti, kad sąjungininkų agresyvumas Korėjos fronte žymiai padidėjęs ir viskas rodą, kad žiemai pasibaigus gali būti didelis puolimas. Reikią skaitytis su išsikėlimu iš jūros abejose pusiasalio pusėse komunistų fronto užnugaryje.

Vakar sąjungininkų aviacija turėjo Korėjoje didelį grobį — sunaikino apie 150 komunistų sunkvežimių, slinkusių vienu kalnų tarpekliu nelabai toli nuo Wonsan. Žvalgybai konvojų pastebėjus, jis buvo pultas iš abiejų galų, kad nebegalėtų nė pirmyn slinkti, nė atgal trauktis. Paskui kliuvo viskam, kas liko tarp dviejų galų.

Rhee kalba apie kinų pavargimą

SEOUL, kovo 17. — Buv. demokratų prezidentinis kandidatas Stevenson iš Pusan atvyko jau į Seoulą ir vakar tarėsi su P. Korėjos prez. Syngman Rhee. Šis jam pasakęs, kad Kinijos armija Korėjoje yra labai pavargusi ir po pirmo stipresnio smūgio tikriausiai pabirtų. Syngman Rhee įtikinėjo Stevensoną, kad nėra pavojaus iššaukti Rusiją į didesnį karą, jei sąjungininkai iš mestų komunistus anapus Yalu upės, suvienytų Korėją ir jai duotų stiprią armiją. Nuo šios vietos Azijoje pradėtų įsitvirtinti taika.

Šiandien Stevenson išvyksta fronto lankyti.

Tito sutiktas labai draugiškai

LONDON, kovo 17. — Miglos Londono apylinkėse vakar suvėlino Tito atvykimą į Londoną Temzės upe. Keturias valandas pasivėlinęs Jugoslavijos karo laivas, 4 anglų fregatų lydimas, atvežė Tito prie parlamento rūmų, kur jį pasitiko pats Churchilis, Edenas ir karalienės vyras.

Tito nori ekonominės ir karinės pagalbos, o Anglija yra pasirengusi jos duoti, kad jos balsas Jugoslavijoje nepaprasto metu atveju būtų stipresnis už kitų „didžiųjų" strateginiais klausimais. Jei britų strateginė koncepcija pietinėje Europoje būtų nugalėjusi paskutinį karą baigiant, šiandien tikriausiai nebūtų Europoje geležinės uždangos.

Migai skraidę Japonų jūroje

NEW YORK, kovo 17. — International News Service skelbia iš Paryžiaus šaltinių gautą žinią, kad pereitų metų lapkričio mėn. JAV karo laivų grupė Japonijos jūroje savo radaro ekranuose pastebėjusi apie 100 sovietiškų Migų ir tuojau nuo lėktuvnešių pakilę lėktuvai surado sovietų lėktuvus, traukiančius laivų link.

Kadangi yra įsakymas neleisti nežinomos kilmės lėktuvui skristi per amerikiečių laivą, tai amerikiečių lėktuvai pasitikę sovietiškus Migus ir įvykęs susidūrimas. Trys Migai buvę numušti..

Tas įvykis buvęs prieš pat prez. Eisenhowerio atvykimą į Korėją, bet sovietai apie jį nutylėjo. Nutarusi tylėti ir JAV karo vadovybė.

Keičia spaudos skyriaus galvas

WASHINGTON, kovo 17. — Iš pagrindų keičiamas valstybės departamento spaudos skyriaus vadovaujantis personalas. Skyriaus viršininkas McDermott, tose pareigose išbuvęs 26 metus, pasitraukia ir skiriamas ambasadoriumi į San Salvador. Buvęs prez. Trumano spaudos sekretorius Tubby gavo pasiūlymą užimti McDermott vietą, bet šis atsisakė ir visai pasitraukė iš valstybės tarnybos. Jis nepriėmė pasiūlymo todėl, kad artimesnis Dulles žmogus yra paėmęs į savo rankas svarbiausias informacijos pareigas.

● *Tunise nušautas* Mahdia sultonas, buvęs palankus prancūzams.

● *Leopold Kunschak,* Austrijos parlamento pirmininkas, mirė sulaukęs 83 metų.

Malenkovas paprašytas darbų

Stalinas kalbėjo panašiai, bet niekad žodžio netesėjo. — Sovietiško parlamento sesija truko tik vieną valandą. — Panaikinta laivyno ministerija

MASKVA, kovo 17. — Jei Sov. Rusijos valdovų žodžiai tikrai atvaizduotų jų mintį, tai paskutinė Malenkovo kalba galėtų reikšti, jog jis pasirengęs baigti šaltus ir karštus karus ir tuo reikalu tuojau pradėti derybas.

Taip atrodo normaliai galvojantiems žmonėms, bet praktika tiek kartų jau patvirtino taisyklę, kad sovietų valdovai vieną kalba, o kitą daro ir į tas pačias sąvokas deda visai skirtingus turinius.

Naujus spėliojimus ir viltis sukėlė Malenkovo pareiškimas, kad nė dabar, nė ateityje nėra ir negali būti tokių svarbių ir neišrištų klausimų, kuriuos nebūtų galima išrišti taikiomis priemonėmis. Tai liečia Sov. Rusijos santykius su visais kraštais, neišskiriant ir Jungt. Amerikos Valstybių.

Po Malenkovo kalbos vienas vakarų diplomatas Maskvoje pasakęs, kad Malenkovo kalba, jei būtų nuoširdi, reikštų pasiūlymą tuojau pradėti derybas su JAV ar bile kuriuo kitu kraštu įsitempimui pasaulyje sušvelninti. Kitas diplomatas paspėliojęs, kad šis pareiškimas galįs būti svarbiausias paskutiniame dešimtmetyje.

Ar Malenkovo pareiškimas tuo reikalu (taikos) kuo skyrėsi nuo Stalino ar kitų oficialiai kalbančių sovietų dignitorių? Nieku. Todėl Malenkovo žodžiai visur šiapus geležinės uždangos buvo sutikti su pastaba: *ne žodžių, bet darbų!* Valstybės departamentas Washingtone Malenkovo žodžių tikrumą išbandyti pasiūlė Korėjos karu: Jei nori taikos, patark savo draugam baigti Korėjos karą žmoniškomis, abiem pusėm priimtinomis sąlygomis.

Kol Malenkovo intencijų grynumas išryškės, vakariniai sąjungininkai Vokietijoje apsidraudė nuo tolimesnių sovietų lakūnų pasityčiojimų šiomis priemonėmis: britų aviacija vykdo šią savaitę pratimus Vokietijoje ir lakūnai turi įsakymą šaudyti, jei sovietų lakūnai mėgins įtartinai elgtis; amerikiečiai permetė vakar Vokietijon iš Anglijos kai kurį skaičių Sabre sprausminių lėktuvų, nes tik šie gali varžytis su sovietiškais Migais.

Malenkovas savo tiek daug vilčių sukėlusį pareiškimą padarė pereitą sekmadienį augšč. tarybos posėdyje, kuris patvirtino jį ministeriu pirmininku ir pritarė visiems kitiems po Stalino mirties padarytiems ministrų tarybos pertvarkymams (iš 54 ministerijų padaryta tik 26).

Be ano pareiškimo, Malenkovas dar pasakė, kad naujosios vyriausybės užsienio politika remsis šiais principais: kitų kraštų teisių gerbimas, griežtas laikymasis pasirašytų sutarčių, bendradarbiavimas su komunistiniais ar kapitalistiniais kraštais.

Vidaus politikoje Malenkovas davė šiuos pažadus: dar labiau sustiprinti valstybę; stipresniais ryšiais sujungti įvairias Sovietų Rusijos tautas; stiprinti karines pajėgas; pagerinti gyvenimo standartą; garantuoti partijos ir vyriausybės vienybę.

Sesijos metu paaiškėjo, kad panaikinta laivyno ministerija ir liko tik viena karo ministerija visoms ginklų rūšims tvarkyti. Jai vadovauja maršalas Bulganin. Vietoj augštojo mokslo, darbo rezervų ir kinematografijos ministerijų bei įvairių komitetų įkurta viena kultūros ministerija ir pavesta tvarkyti kylančiai žvaigždei Ponomarenko.

Sesija tęsėsi tik 1 val. ir 7 minutes — trumpiausia bolševikų valstybės istorijoje. Kiti atstovai į tą sesiją važiavo visą savaitę.

Kalendorius

Kovo 17 d.: *šv. Patrikas.* Senovės: Gendvilas ir Varūna.

Oras Chicagoje

Debesuotumas didės, temperatūra apie 50 laipsnių.

Saulė teka 6:01, leidžiasi 5:59.

Šiandien kiti atominiai bandymai

Bandymų daviniai parodys kelią civilinei apsaugai tvarkyti. — Bandys ir artilerijos šovinį

LAS VEGAS, kovo 17. — Jei palankus oras, šiandien Nevados dykumoje įvyks pirmas šios bandymų serijos atominis sprogdinimas. Tai bus 35-tas Amerikos atominis sprogdinimas ir 21-mas Nevados dykumoje.

Šios dienos sprogdinimas išlaisvins tiek energijos, kiek jos gali duoti 15,000 tonų dinamito. Atominė priemonė (nebūtinai bomba ar šovinys) bus susprogdinta ant 300 pėdų augštumo stulpo, kad gautųsi oro spaudimas arčiausiai žemės. Šio sprogdinimo tikslas yra patirti kaip jis paveiks tam tikrame tolyje esančius namus, juose esančius namų apyvokos reikmenis, automobilius, tankus, artilerijos pabūklus ir spygliuotų vielų barikadas. Tam tikrame nuotolyje bus apsikasusi ir kariuomenė. Gauti šios dienos patyrimai tarnaus civilinės apsaugos organizavimui.

Šioje bandymų serijoje būsiąs iššautas ir pirmas atominis artilerijos sviedinys.

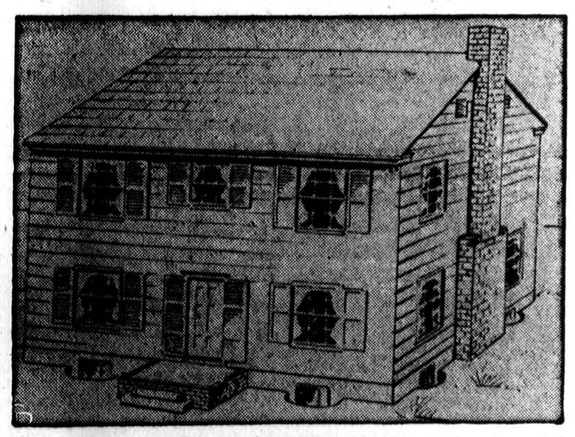

Nauji atominiai bandymai prasideda šiandien Nevados dykumoje. Be kitų dalykų bus tiriama kokią įtaką padarys atominės bombos sprogimas namams ir automobiliams. Tokių namų, kaip čia matomas, pastatyta bandymų vietoje. (INS)

VĖLIAUSIŲ ŽINIŲ SANTRAUKA

— Iš prezidento vakar išėję kongreso respublikonų vadai išnešė žinią, kad parengtas žemės ūkio departamento pertvarkymo planas ir kongresas jį gausiąs dar šią savaitę. Ambasadoriaus Bohlen patvirtinimas nebuvęs aptariamas, nes prezidentas nenorįs nieko girdėti apie savo paskyrimo atšaukimą.

— Gen. Čuikovas, sovietų karinis ir civilinis viršininkas Vokietijos sovietų zonoje, vakar vizitavo Berlyne JAV augštąjį komisarą prof. Conant. Sakoma, kad apie lėktuvų šaudymą nebuvę užsiminta, tik Čuikovas formaliai atsilyginęs už vizitą, kurį jam padarė Conant atvykęs Vokietijon komisaro pareigų eiti.

— Kalbėjęs per televiziją sen. Taft patarė valstybės sekretoriui Dulles atleisti visus Voice of America tarnautojus ir pradėti viską iš naujo su nauja dvasia ir naujų personalu. Iškiol Voice of America darytas darbas buvęs labai menkos vertės.

— Berlyno burmistras dr. Reuther vakar pareiškė, kad sąjungininkų lėktuvų užpuldinėjimas Vokietijoje yra dalis Sov. Rusijos plano, bet jis esąs tikras, kad Malenkovą ištiks Hitlerio likimas.

— Sen. Knowland siūlo per Jungtines Tautas paskelbti Rusiją agresoriumi Korėjoje, priversti visas kitas valstybes nutraukti diplomatinius santykius su komunistine Kinija ir šios krantus griežčiausiai blokuoti.

— Buv. Egipto karalius Farukas per laikraštį maldauja žmoną grįžti atgal pas jį ir nepasiduoti gen. Naguib politinėms intrigoms, vykdomoms per jos motiną.

Apgailėtini ginčai Kolumbijoje

BOGOTA, kovo 17. — Kolumbija rinko parlamentą, bet balsuoti buvo tik konservatorių partijos kandidatai, nes opozicijoje esanti liberalų partija boikotuoja parlamento rinkimus nuo 1949 m. Ji baikotuoja ir naujos konstitucijos parengimą.

Konservatoriai pasiėmė sau 76 vietas, o opozicijai paliko 56, bet ir šį kartą opozicijos kėdės bus tuščios. Komunistų partija šį kartą pasirodė iškrikusi ir kandidatų neišstatė; žinoma, jos nariai ir nebalsavo.

Berlyno burmistras dr. Reuter atvyko Amerikon rinkti pinigų pabėgėliams iš komunistų pasaulio šelpti. Norima surinkti 1 milioną dol. Jis čia (kairėje) matomas su garsiu tyrinėtoju admirolu Byrd, kuris yra aukų rinkimo komiteto garbės pirmininkas.

Rašo DR. AL. RAČKUS

SVEIKATA BRANGUS TURTAS

4204 Archer Ave. Chicago

"Aknė", veido puškuliai

Viena iš dažniausiai pasitaikančių ir labiausiai matomų odos ligų, tai "acne vulgaris". Toji liga — ne liga yra tiesiog pabaisa jauniems vyrukams ir jaunoms mergaitėms, nes subjauroja gražųjį veiduką, sugadina skaisčiausią veido odą.

Veido puškuliai — "aknė" nė vieno neužmuša. Tačiau nupuškavęs veidas labai prislegia mergaitės ar vaikino dvasią, jų gyvenimo svajones kartais sugniužina, pakenkiant jų ateities gerovei. Ir kaipgi ne, jei jaunai ir padoriai gyventi norinčiai mergaitei gero darbo nenori duoti, jei nuo jauno vaikino visos mergaitės šalinasi vien tik todėl, kad jo veidas yra nupuškavęs. Tad šis "akne" klausimas yra labai jautrus, ekonominiai svarbus ir rimtas kiekvienam jaunikaičiui ar gerajai mergaitei.

"Akne" liga yra įkyri liga. Nevisiems toji liga sekasi lengvai pagydyti. Kas vienam pagelbsti, kitam nė kiek negelbsti. Tad nėra vienodų vaistų ar vienodo gydymo būdų visiems. O tai todėl, kad ne visų gyvenimo sąlygos yra vienodos, ne visų yra vienodas būdas ar skonis prie valgio, o ir priežasčių kompleksai vieniems gali būti painesni ir sudėtingesni, o kitiems paprastesni ir švelnesni.

Kalbant apie "acne vulgaris" priežastis ,tegul kiekvienas žino ir kitiems pasako, kad toji odos liga **nėra limpanti,** kad toji liga nieko bendro neturi su venerinėmis ligomis ar seksualine netvarka. Padoriausias ir tvarkingiausias jaunikaitis gali gauti "akne" išbėrimus ant veido. Tą patį galima pasakyti ir apie gerąsias lietuvių tautos dukras.

"Akne" ligos priežasčių yra šimteriopų, bet dažniausiai būna šios: 1) netikęs maistas, 2) stoka vitaminų, 3) virškinimo sistemos sukrikimas, 4) mėnesinių nereguliarumas, 5) anemija, 6) bendras nusilpnėjimas, 7) nehigieniška gyvenimo tvarka. Be to, reikia žinoti, kad vartojimas tokių vaistų, kuriuose yra bromidai ar iodidai, dažnai išsaukia "aknė" puškus ant veido. Bevartojant ir tūlas mostis galima gauti "aknė".

Su nupuškavusiais veidais jaunimas ne pamokslų nori, o tik greito ir efektingo pagydymo. Tad jie griebiasi visokių priemonių, apie kokias tik nugirsta "barbernėje", grožio salionuose, vaistinėje, krautuvėje, ar kur nors gatvėje. Seniau tiesiog kalnus mielių suvalgė gydydamiesi nuo "aknė" ir buvo daugiausia apvilti — tik mielių fabrikantai milionus dolerių susižėrė. Kiti geležies toniką gėrė, ir šie apsivylė. Kiti savo veidą kiaušiniais tepė, bet nuo to jiems "aknė" nepranyko. Kiti pavartojo net odos nulupimo priemones, bet ir tai "aknės" nepagydė, tik veidą dar labiau sugadino. Tad greito pagydymo būdų šioje ligoje nėra.

Kas kantriai gydosi ir klauso savo gydytojų patarimų, sėkmingiau pagydo "aknę". Yra tūlos primonės, kuriomis galima sutrumpinti "aknės" klestėjimo laikotarpį ir apsaugoti veidą nuo sužalojimo. Apie tai pakalbėsim sekantį sykį.

Daktaro atsakymai į klausimus

Klausia F. P. — Ar būtų geriau, jei visai išpjautų "varicose veins"? Man dirbtuvės apdraudos daktaras pataria jas visai išpjauti. Sako, kitaip atsiras "ulcer" žaizdos. Aš tik eičiau ant operacijos stalo, jei žinočiau, kad bus geriau; to nežinodamas — bijau. Prieš 8 m. ją perpjovė paliai kirkšnį. Nuo to jaučiu skausmą rytmečiais kojos dideliame piršte. Atsikėlus ir pradėjus vaikščioti, per riešelį skauda kol išmiklinu. At rodo, kad gali atsirasti žaizdos. Aš tai turiu nuo gimimo dienos ant kairės kojos. Esu 57 m.

Atsakymas F. P. — Neapžiūrėjęs paciento, joks daktaras negali suteikti kokių nors patarimų. Jei jūsų daktaras perspėjo, kad nuo jūsų varkozinių venų išpurtimo gali atsirasti žaizda, padėtis atrodo rimta. Tamsta tuo reikalu privalėtum pasitarti su kitais jūsų mieste esančiais daktarais ir klausyti jų patarimų.

Atsakymas L. Toronte. — Jei tamsta neišeini laukan net 4 — 5 — 6 dienas, ir jei išmatos yra kietos atskirais gabaliukais, reiškia, jog ne viršutinėje, bet apatinėje žarnos dalyje išmatos sukempa, ir apačioje kaip kamščiu užsikemša. Tamsta sakai, kad visokiausius vidurių liuosinimui vaistus vartojai, ir vis negelbsti, tad neapsimoka jokių vaistų vidurių prastūmimui vartoti. Tuomet geriau iš apačios su šiltu vandeniu bei pamuilėmis praplauti vidurius, kad išmatos kamštis suminkštėtų ir atsiliuosintų. Atrodo, kad tamstos žarnose nėra pakankamai sulčių — skysčių; o nėra todėl, kad nepakankamai geri vandens ir permažai valgai sriubos. Jei žarnos sausos — mėšlas bus sausas, kietas, sukepęs.

ALBINAS BENIULIS
ATLIEKA PERKRAUSTYMUS
ir įvairių daiktų perkraustymus
Taip pat persiunčiame į užsienį pakietėlius įvairaus maisto
Kreiptis:
2554 SO. HALSTED STREET
Tel. DAnube 6-8245

Vokiški autovežimiai rieda Arabijon

Atrodo, visiškai patikimos žinios tvirtina, kad rusai Rytų Vokietijoje užsakė didelį skaičių karinių sunkvežimių, kurie pritaikyti kariuomenės gabenimui dykumų sąlygose. Tai tokie patys autovežimių tipai (aišku, daugiau patobulinti), kuriuos naudojo lauko maršalas Rommel's savo kovose šiaurinėje Afrikoje.

Gi Vakarų žvalgybos įstaigos jau ir nustatė, kad tos mašinos siunčiamos į Šiaurės Afriką ir Viduriniuosius Rytus. Savaime suprantama, kad tuo pasinaudos fanatikai, antivakarietiškai nusistatę arabų nacionalistai. Nereikia galvoti, kad rusai čia viską atvirai darytų, tas juk neatitiktų jų skonį. Pėdoms sumaišyti Rytų Vokietijos patikėtiniai visas operacijas atlieka per savo agentus Šveicarijoj.

Tie Rommelio tipo sunkvežimiai pakelia visus sunkiuosius karščio ir smėlio vargus, kurie šiaip paprastam auto motorui yra veik nepakeliami. Jie turi specialius filtrus, vėsintuvus ir radiatorius. Žinoma, kad Rytų Vokietijos karinė pramonė nesiriboja vien tik tų autovežimių gamyba, bet visa sparta gaminamos ir kitos karinės paskirties medžiagos, kurios randa labai plačią rinką ir paklausą musulmonų pasaulyje. Taigi, kad ir pusiau slaptas bet intensyvus rusų rėmimas vyksta visą laiką, kad tik arabai sudarytų daugiau nesklandumų britams, amerikiečiams ir prancūzams.

Čia dar galima paminėti vieną žinutę, su kuria siejamas taipogi Rommelio vardas. Patirta, kad jau trečią kartą ruošiamasi ieškoti buv. Rommelio Afrikos korpuso lobių, kurie kai kieno įsitikinimu, guli Vidaržemio jūros dugne.

Tam gandui pradžią davė buv. vokiečių karo laivyno naras Peter Fleig, kuris prancūzų policijai papasakojęs, kad minėtas lobis buvo atgabentas į Romą 1943 m. ir Hitlerio įsakymu, jis turėjo pasiekti Vokietiją jūros keliu. Fleig tikina, kad jis buvęs mažame, bet greitame laive su visu tuo turtu, bet netoli Korsikos salos krantų juos užtikęs sąjungininkų lėktuvas. Laivo kapitonas tada įsakė visą tą lobį, kuris buvo pakrautas į šešias sandariai uždarytas dėžes, išmesti, ir jos paskendo 140 pėdų gylyje. Turtas susidėjęs iš aukso, papuošalų ir meno vertybių ir buvęs vertinamas net 250 milionus dolerių.

Jau du kartus buvo bandoma iššvejoti tas brangenybes, bet nepasisekė. Šiuo kartu bus bandoma laimė be to Fleig, kuris yra kažkur dingęs. O gal iš vis čia tik paprasčiausios paskalos būta? Paslaptį, jei tokia yra, ir šiandien dar saugo Vidaržemio vanduo. **A-is**

Dr. Vytautas Avižonis, M.D.
AKIŲ, AUSŲ, NOSIES IR GERKLĖS LIGOS
30 E. 60th St. New York City
Telef. Muray Hill 8-8677
12 Shore Lane, Bay Shore, L. I.
Telef. Murray Hill 8-8677
VALANDOS: Susitarus — ketv. ir šešt. nuo 5 iki 8 v. v. Susitarus — pirm., antrad., treč. ir penkt. visą dieną ir šešt. tik iš ryto.

SOPHIE BARCUS
RADIO PROGRAMA
Iš WGES Stoties — Banga 1390
PIRMAD. iki PENKTAD.
8:45 iki 9:30 val. ryte
ŠEŠTAD. 8:30 iki 9:30 ryte
PIRMADIENIO vak. nuo 7—8 v.
Sekmad. 9:00 val. ryte iš stoties WOPA — 1490 kil.
7121 SO. ROCKWELL ST.
Chicago 29, Ill. HEmlock 4-2413

Nuostabu, kaip Kramtomoji Guma Vidurių Laisvintoja Veikia
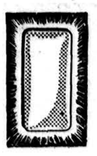
PAŠALINDAMA ATMATAS, — o ne gerą maistą
● Čia ta paslaptis, kurią milijonai žmonių patyrė apie FEEN-A-MINT, tą modernią kramtomą gumą — vidurių laisvintoją. Taip, todėl FEEN-A-MINT'O veikimas yra taip nepaprastai skirtingas!
Gydytojai sako, kad kiti vidurių laisvintojai pradeda veikti perdaug anksti... jau pačiame skilvyje. Didelis tokių vidurių laisvintojų kiekis suardo virškinimą, pašalina sveikatai ir energijai reikalingą maistą.. žmogus jaučiasi silpnas, pavargęs.
Bet švelnus FEEN-A-MINT yra kitoks. Priimtas pagal nurodymus, jis veikia daugiausiai apatinėj vidurių dalį — pašalina tiktai atmatas, bet ne gerą maistą! Išvenkite tos blogos savijautos. Vartokite FEEN-A-MINT ir jauskitės gerai, pilni gyvybės Nusipirkit FEEN-A-MINT! Kainos nepakeltos — dar 25c, 50c ir tiktai 10c.
FEEN-A-MINT

NUO UŽSISENĖJUSIŲ
Skaudančių žaizdų
IR ATVIRŲ ODOS LIGŲ!
Tie, kurie kenčia nuo SENŲ ATVIRŲ ir SKAUDŽIŲ ŽAIZDŲ, jie negali ramiai sėdėti ir naktimis miegoti, nes jų užsisenėjusios žaizdos niežti ir skauda. Kad pašalinti tą niežėjimą ir skaudėjimą senų atvirų ir skaudančių žaizdų, uždėkite LEGULO Ointment. Jo gydomos ypatybės palengvins jūsų skaudėjimą ir galėsite ramiai miegoti naktį. Vartokite jį taipgi nuo skaudžių nudegimų. Jis taipgi pašalina niežėjimą ligos, vadinamos PSORIASIS. Taipgi pašalina peršėjimą ligos, vadinamos ATHLETE'S FOOT, sustabdo džiovinimą odos ir perpylėjimą tarppirščių. Jis yra tinkamas vartoti nuo džiustančios ir suskilusios odos. Jis yra gera gyduolė visų išviršinių odos ligų. LEGULO Ointment suteiks jum pagalbą nuo nuvargusių, perštamų ir niežinčių kojų. Legulo Ointment yra parduodamas po 75 ct., $1.25 ir $3.50. Pirkite vaistinėse Chicago ir apylinkėse ir Milwaukee, arba atsiųskite money orderį į —

LEGULO, Department D
5618 W. Eddy St., Chicago 34, Ill.
MUlberry 5-3694

PLANINGAS TAUPYMAS VISUOMET MOKA GERUS DIVIDENDUS!
MUTUAL FEDERAL SAVINGS AND LOAN ASSOCIATION
2202 W. Cermak Rd. • Chicago 8, Ill.
JOHN J. KAZANAUSKAS, Pres. • Tel. VIrginia 7-7747
Savings Insured to $10,000 by F. S. L. I. C.

Eric Williams
Medinis Arklys
★
Tai viena naujausių modernių laikų apysakų.
Tai pirmaeilė istorija apie žmogaus pasiryžimą ir dvasinę galią.
190 pusl. Kaina $2.00
Užsakymus su pinigais siųskite:
DRAUGAS
2334 So. Oakley Ave.
Chicago, Ill.

● **Sužieduotiniams - Jaunavedžiams,** pirmiausia reikalinga žiedų, o vėliau tai visko reik, taigi kreipkitės pas Karvelį, 3249 So. Halsted Str., Chicago 8, Ill., tel. DAnube 6-1136, pas jį gausite daug visokių reikalingų daiktų su specialiomis kainomis, o ko neturės jis pagal **Jūsų skonį, tai patars kur ir kaip pirkti, tikrai neapsivilsite** atsilankę.

DR. JUZĖ AGLINSKAS
GYDYTOJA IR CHIRURGĖ
Vaikų ir moterų ligos
5159 South Damen Avenue
Medicine and Surgery Building
Val: antr. 9—1 ir 7—9 p. p., pirm., treč., penkt. 10—4 p. p. Šešt. 10—12
Ofiso tel. PR. 6-7800
Namų tel. TR. 4-1765

Tel. ofiso HE. 4-6699, rez. PR. 6-7333
DR ANTANAS ALEKNA
GYDYOOJAS IR CHIRURGAS
1957 W. Garfield Blvd.
VAL: 1—4 ir 6—9
Šeštadieniais nuo 12 iki 4 val. p. p. išskyrus ketvirtad. ir sekmad.

Tel. ofiso ST 3-2320, rez. HE 4-4039
DR. JONAS BAKŠYS
GYDYTOJAS IR CHIRURGAS
745 West 77 St.
Rez. 6953 Washtenaw Ave.
Val.: pirmad., antrad., ketvirtad. ir penktad. 2—4 po pietų, 7—9 vak.
Treč. ir šeštad. 2—4 v. p.p.

Tel. ofiso VI. 7-6583. rez. RE. 7-7868
DR. BIEZIS
GYDYTOJAS IR CHIRURGAS
2201 West Cermak Road
VAL.: 1—3 popiet ir 7—8 v. vak.
Trečiad. ir sekmad. ofisas uždarytas.
Šeštad. tik nuo 1—8 val. popiet.
Rezid. 3241 W. 66th PLACE

Tel. ofiso HE. 4-5849. rez. HE. 4-2324
DR. PETER T. BRAZIS
GYDYTOJAS IR CHIRURGAS
2434 West 71st Street
Val. Pirm., ketvir., penkt. 1-4 ir 7-9
Antr. 1-5, treč. ir šešt. pagal sutartĮ

Ofisas ir rezidencija — YArds 7-3526
ir YArds 7-7410
DR. JONAS VALAITIS
Gydytojas ir chirurgas
4038 So. Archer Ave.
VAL.: pirmad., trečiad., ir penktad. 6:30 iki 8:30 P. M.
Kitomis dienomis susitarus.

Tel. ofiso WA. 8-3060. rez. CO. 4-1187
DR. Z. DANILEVIČIUS
GYDYTOJAS IR CHIRURGAS
10748 So. Michigan Ave.
VAL.: (išskyrus šeštad. ir sekmad.)
Nuo 1 iki 4 v. p. p.; 7—9 v. vak.
Ligonius priima tik pagal susitarimą
Rezid.: 10838 So. Wabash Ave.

Tel. ofiso VI. 7-0600. rez. VI. 7-7303
DR. BR. GAIŽIUNAS
GYDYTOJAS IR CHIRURGAS
(Spec. moterų ligos ir akušerija)
4055 Archer Ave.
Kampas Archer ir California Ave.
VAL.: 2—4 ir 6—9 v. p. p. išskyrus sekmadienius.

Tel. ofiso YA. 7-1166, rez. DA. 6-1126
DR. J. GUDAUSKAS
GYDYTOJAS IR CHIRURGAS
756 West 35th Street
(kampas Halsted ir 35-ta gatvė)
VAL. 1—4 ir 6:30—8:30 p. p. kasdien išskyrus trečiadienius. Atidara šeštadieniais 1—4 val.

TELEFONAI
Ofiso Fillmore 3-2007 — Buto COlumbus 1-6190
DR. K. JABLONSKIS
GYDYTOJAS IR CHIRURGAS
154 North Broadway
MELROSE PARK, ILL.
Val. 6:30-9 val. vak., išskyrus sekm.

Ofiso GRovehill 6-4020
Rezidencijos Hilltop 5-1560
Dr. Alexander J. Javois
(JOVAIŠAS)
GYDYTOJAS IR CHIRURGAS
2423 West Marquette Rd.
VAL. 2—4 p. p. ir nuo 7—9 v. vak.
Trečiad. ir šeštad. pagal sutartĮ

Tel. ofiso PR. 6-3838, rez. RE. 7-9199
DR. A. JENKINS
GYDYTOJAS IR CHIRURGAS
(LIETUVIS GYDYTOJAS)
2500 West 63rd Street
VAL. kasdien nuo 2—4 p. p. ir 7:30 iki 9 val. Trečiad. ir šešt. uždaryta

GRovehill 6-1595
DR. ALDONA A. JUSKA
AKIŲ LIGŲ SPECIALISTĖ
PRITAIKO AKINIUS
Valandos: 9—12 ir 7—9 v. v. pagal susitarimą išskyrus trečiadienius
2422 West Marquette Rd.

Ofiso ir buto tel. OL. 2-1383
DR. F. V. KAUNAS
GYDYTOJAS IR CHIRURGAS
1336 So. 49th Ct., Cicero
Kasdien 10—12 ryte ir 6—8 v. vak
Šeštadieniais 10—2 v. ir 4—6 v. v.
Butas 1832 So. 49th Ct.

Telefonas REliance 5-1811
DR. WALTER J. KIRSTUK
PHYSICIAN and SURGEON
(LIETUVIS GYDYTOJAS)
3925 West 59th Street
VAL. 2—4 popiet, 6:30—8:30 vak.
Trečiad. pagal sutarti

Tel. ofiso ir buto OLympic 2-4159
DR. P. KISIELIUS
GYDYTOJAS IR CHIRURGAS
1435 So. 49th Ct., Cicero
Kasdien 1—3 v. ir 6—8 v. vakaro.
Šeštadieniais 12—2 v. ir 3—5 v. v.
Butas 1604 So. 49th Ave.

Ofiso telef. LAfayette 3-3210, jei neatsiliepia, šaukite KEdzie 3-2863.
DR. EMILY V. KRUKAS
GYDYTOJA IR CHIRURGĖ
4146 S. Archer Ave.
VAL. Kasdien popiet nuo 12-2:30 v. Vak. pirma antr., ketvirt. 6-8:30 v.
Trečiadienį tik susitarus

Tel. ofiso YA. 7-5567. rez. RE. 7-4966
DR. FRANK C. KWINN
(KVIEČINSKAS)
GYDYTOJAS IR CHIRURGAS
1651 West 47th Street
LIGONIUS PRIIMA: Kasdien nuo 2 val. iki 4 v. popiet. Nuo 7 v. iki 8:30 v. v. Išskyrus trečiad. ir šeštad. vak.

DR. ANTANAS LIPSKIS
GYDYTOJAS IR CHIRURGAS
4206 West 26th Street
Val. antrad., ketvirtad. ir šeštad. 7-9 v. v. Kitu laiku pagal susitarimą.
Tel. Ofis. LA 1-4316; Rez. CR 7-8315

Tel. ofiso GR. 6-5399, PR. 6-4732
DR. A. MACIUNAS
GYDYTOJAS IR CHIRURGAS
2423 West 63rd Street
(kampas 63 ir Artesian)
VAL. 2—4 p. p. ir nuo 6—8 v. vak.
Šeštad. 2—4 p. p.
Trečiad. ir sekmad. uždaryta

Telefonas — PUllman 5-8277
DR. I. E. MAKARAS
GYDYTOJAS IR CHIRURGAS
11750 S. Parnell
Val. kasdien 2—4 popiet ir 6—8 v. v. išskyrus trečiadienius

Ofiso tel. PU 5-5575, rez. VI 7-2489
DR. F. MAŽEIKA
GYDYTOJAS IR CHIRURGAS
10756 S. Michigan Ave.
Pirmad., antrad., ketvirtad. ir penkt. nuo 4:30 po pietų iki 8 vak. Šeštad. nuo 12 iki 3 val. po pietų.
Trečiadieniais tik susitarus

Dr. Edward B. MURAUSKAS
GYDYTOJAS IR CHIRURGAS
2750 West 71st Street
(prie California Ave.)
LIGONIUS PRIIMA: kasdien nuo 1 iki 4 ir nuo 7 iki 9 v. v. Šeštad. nuo 2 iki 4 v. Trečiad. pagal susitarimą. Susitarimui skamb. GRo. 6-1321, jei neatsiliepia — VIncennes 6-3966

Ofiso ir buto telef. HEmlock 4-5815
DR. A. NARBUTAS
GYDYTOJAS IR CHIRURGAS
6757 S. Western Ave.
Val.: 6:30-8:30 val. vak.
Treč. ir šešt. 2-4 p. p.
Šešt. vak. ir sekm. uždaryta

Ofiso telefonas VIrginia 7-1886
DR. AL. RAČKUS
GYDYTOJAS IR CHIRURGAS
4204 Archer Avenue
VAL. kasdien nuo 2:00 iki 9:00 v
Trečiad. ir sekmad. tik susitarus

Dr. Antanas Rudokas, O. D.
Tikrina akis; pritaiko akinius.
Keičia stiklus ir rėmus.
4701 S. Damen Ave., Chicago, Ill
Šaukite — YA. 7-7381
Priima: vakarais 6 iki 9, šeštad 10 ryto iki 4; trečiadr ir sekmad tik susitarus

Tel. ofiso CL. 4-0253. rez. YA. 7-6388
DR. A. Z. ŠAULYS
GYDYTOJA IR CHIRURGĖ
4645 So. Ashland Ave. (kamb. 211)
Val. 12-3 ir 6:30-8:30 p. p.
Treč. ir šešt. 1-4 p. p.
Rez. 4420 So. Talman Ave.

Tel. ofiso YA 7-0554, rez. MI 3-2880
DR. CHARLES SEGAL
GYDYTOJAS IR CHIRURGAS
4740 So. Ashland Avenue
(antras augštas)
OFISO VAL.: 10 iki 12 v. ryto nuo 2 iki 4 v. p.p.; nuo 7 iki 8:30 v. v.

Telef. ofiso SEeley 3-6123
DR. L. SEIBUTIS
GYDYTOJAS IR CHIRURGAS
ROOSEVELT MEDICAL CENTER
1212 So. Ashland Ave.
Val.: kasdien nuo 12:00—8:30 p. p.
Resid. 6419 So. Maplewood
Telef. HEmlock 4-5445

DR. J. J. SIMONAITIS
GYDYTOJAS IR CHIRURGAS
Naujas adresas: 4255 W. 63rd St.
Ofiso tel. REliance 5-4410
Rezid. telef. GRovehill 6-0617
Valandos: 1—3 p. p. m. 6—8 p. m.
Trečiad. ir šeštad. pagal sutartį

Tel. Ofiso TR. 4-6000 Rez. RO. 2-5861
DR. J. STARKUS
GYDYTOJAS ir CHIRURGAS
653 West 79th Street
Rezid. 1908 South Troy Street
Val. pirm., antrad., ketv., penkt. 1—4 ir 7—8:30
trečiad. ir šešt. 9—12

DR. STRIKOL
GYDYTOJAS IR CHIRURGAS
4645 So. Ashland Ave., Chicago
VAL. nuo 2—4 ir 6—8; trečiad., šeštad. ir sekmad. tik pagal sutartį.
Tel. ofiso YA. 7-4787, rez. PR. 6-1930
Jei neatsiliepus viršminėti telefonai, šaukite Midway 3-0001

DR. FL. TALLAT-KELPŠA
GYDYTOJAS IR CHIRURGAS
Spec. chirurginės ligos
DR. E. TALLAT-KELPŠA
GYDYTOJAS IR CHIRURGAS
5002 West 16th Street
Valandos: kasdien 2—8 p. p.
Šeštadieniais 10—12 ir 2—4 p. p.
Tel. Ofiso TO 3-0959 Rez.: RO 2-2387
Jei neatsiliepia šaukit CEntral 6-2294

Tel. ofiso HE. 4-2123, rez. PR. 6-8484
DR. V. P. TUMASONIS
GYDYTOJAS IR CHIRURGAS
Spec. chirurginės ligos
6255 South Western Avenue
VAL. kasdien 2—4 p. p. ir 6—8 vak
Šeštad. 2—4 p. p. Trečiad. ir sekmadieniais uždaryta

Telefonas DAnube 6-1125
DR. A. VALIS-LABOKAS
GYDYTOJAS IR CHIRURGAS
Spec. Moterų Ligos
3267 S. Halsted St.
Val.: 1-4 ir 6-8 vak.
Šeštadieniais 1-4 v. p. p.

Tel. ofiso VI 2-1581 Rez. DR 3-6756
DR. V. VILEIŠIS
GYDYTOJAS IR CHIRURGAS
Kampas Halsted ir 31-os gatvių
802 W. 31st Str.
Priėmimo valandos 2—4 p. p. ir 6—8 v. v. Šeštad. 2—4 po pietų

Tel. ofiso PR. 6-6446. rez. HE. 4-3150
DR. F. C. WINSKUNAS
GYDYTOJAS IR CHIRURGAS
2420 West Marquette Rd.
VAL. nuo 2 iki 4 p. p.; 6 iki 8 vak.
Trečiad. ir šeštad. pagal sutartį

Tel. ofiso CA. 6-0257. rez. PR. 6-6659
DR. P. Z. ZALATORIS
GYDYTOJAS IR CHIRURGAS
1821 So. Halsted Street
Rezid. 6600 S. Artesian Ave.
VAL. 11 v. r. iki 3 p. p.; 6—8 v. v

Telefonas OLympic 2-4276
DR. P. ATKOČIUNAS
DANTISTAS
1446 So. 49th Court, Cicero
VAL. antr., ketv. 10-12, 2-6,7-9 p.p. penkt. 8—6, 7—9 p. p.
8147 S. Halsted St., Chicago
VAL.: pirm., treč., šešt. 9—8 p. p. penkt. 10—12 ryte

DR. B. C. BRUZAS
DANTISTAS
Priėmimo valandos pagal susitarimą
4003 Archer Avenue
Truputį į rytus nuo California
Tel. YArds 7-7772

DR. A. P. STULGA
DANTISTAS
2723 West 71st St.
Priėmimo laikas pagal susitarimą
Telefonas GRovehill 6-6785

DR. ANTHONY WILLIAMS
(VILIMAS)
DANTISTAS
6322 South Western Avenue
Priėmimo laikas pagal susitarimą telefonu.
Telefonas GRovehill 6-3643

DR. G. SERNER
LIETUVIS AKIŲ GYDYTOJAS
25 metų patyrimas

Tel. YArds 7-1829
Pritaiko akinius
Kreivas akis ištaiso
Ofisas ir akinių dirbtuvė
756 West 35th Street
VAL. nuo 10 iki 2, nuo 6 iki 8, trečiad. nuo 10—12; šeštad. 10—3 p. p.

DR. J. J. SMETANA, JR.
OPTOMETRISTAS
1801 So. Ashland Avenue
VAL. pirmad., antrad., ketvirtad., penktad. 9:30—12; 1:30—8 v. v. trečiad. uždaryta, šeštad. 9:30 iki 12; 1:30 iki 3 val. po pietų
CAnal 6-0523 — Platt Bldg

SKAITYKITĖS "DRAUGĖ".
PIRKITE APSAUGOS BONUS

TAUPYKITE SAUGIAI IR PELNINGAI!!
Mes kviečiame lietuvius pasidėti savo taupomus pinigus į Chicago Savings and Loan Association, kuri yra proporcionaliai viena iš stambiausiai augančių taupymo įstaigų visoj Chicagoj. Pas mus kiekvieno taupomi pinigai yra pilnai apdrausti iki $10,000.00 by an Agency of the United States Government.
Chicago Savings suviršy 28 metai kaip saugiai ir pelningai teikia visiems teisingą ir mandagų patarnavimą. Ji iš anksto neprižada, bet visada išmoka aukštą dividendą.
MŪSŲ TURTAS SIEKIA DAUGIAU DEŠIMTIES MILIJONŲ DOLERIŲ ($10,000,000.00)
CHICAGO SAVINGS and LOAN ASSOCIATION
6234 South Western Ave. — Chicago — Phone GRovehill 6-7575
JOHN PAKEL, President
LIETUVIŠKA ĮSTAIGA
Valandos: Pirmadieniais nuo 12 iki 8 val. vakaro. Antradieniais ir penktadieniais nuo 9 iki 4 po pietų. Ketvirtadieniais nuo 9 iki 8 vakaro. Trečiadieniais uždaryta visą dieną. Šeštadieniais nuo 9 ryto iki 2 po pietų.

DRAUGAS

THE LITHUANIAN DAILY FRIEND
2334 S. Oakley Ave., Chicago 8, Ill. Tel. Virginia 7-6640; 7-6641; 7-6642
Entered as Second-Class Matter March 31, 1916, at Chicago, Illinois
Under the Act of March 3, 1879.

Member of the Catholic Press Ass'n
Published daily, except Sundays, by the Lithuanian Catholic Press Society.

SUBSCRIPTION RATES
$8.00 per year outside of Chicago
$9.00 per year in Chicago & Cicero
$8.00 per year in Canada
Foreign $11.00 per year.

PRENUMERATA:	Metams	½ metų	3 mėn.	1 mėn
Chicagoj ir Ciceroj	$9.00	$5.00	$2.75	$1.25
Kitur JAV ir Kanadoje	$8.00	$4.50	$2.50	$.100
Užsienyje	$11.00	$5.50	$3.00	$1.35

Redakcija straipsnius taiso savo nuožiūra. Nesunaudotų straipsnių nesaugo, juos grąžina tik iš anksto susitarus. Redakcija už skelbimų turinį neatsako. Skelbimų kainos prisiunčiamos gavus prašymą.

Vienoj rankoj taikos karvelis, kitoj – peilis

Naujasis sovietų diktatorius Malenkovas porai valandų sušaukė Maskvon vyriausiąjį sovietą, kad patvirtintų jo paskyrimą Stalino vieton. Patvirtino. Kitaip ir negalėjo būti. Ką pasakys Malenkovas, tą padarys jo "ministeriai", ką įsakys padaryti vyriausiajam sovietui, jo įsakymai be jokių ginčų ir net parlamentams įprastų diskusijų bus įvykdyti. Mat, Sovietijoje yra tokia tvarka: ministerius paskiria diktatorius, ministeriai diktatorių, prezidiumą" ar "politbiurą", o tie savo nuožiūra parenka kandidatus į vyriausią sovietą ir diktatoriaus įsakymu policija praveda jų "rinkimus". Kaip šį klausimą nesvarstysi, išvada viena ir ta pati: viskas susiveda į vieną asmenį — diktatorių. Taigi, Malenkovui buvo labai pigu laimėti visus užgyrimus ir girdėti jam sukeltas dideles ovacijas. Nereikia užmiršti dar ir to, kad už kiekvieno vyriausio sovieto atstovo nugaros stovėjo keli slapti ir neslapti policininkai.

Šitokiam sovietui ("parlamentui") Malenkovas dėstė savo politiką užsienių ir vidaus politikos reikalais. Visiems jo užsimojimams sovietas "entuziastingai" pritarė, nes nepritarti tikrai buvo nepatogu. Priešingu atveju galvos nuo sovieto atstovų pečių kaip kopūstai būtų ritęsi.

Kalbėdamas apie užsienių politiką, apie santykius su Jungtinėmis Amerikos Valstybėmis ir kitomis Vakarų demokratijomis, Malenkovas savo vienoj rankoj laikė "taikos" karvelį. Esą santykiai bus "draugingi". Visi esamieji ginčai gali būti ir bus sprendžiami taikos keliu. Sovietai apie didesnio karo galimumus ir nesvajoja. Ar taip?

Bet ar tamstos nesate pirmiau girdėję panašią dainelę iš Stalino ir kitų augštų Kremliaus komisarų? Mums rodos, kad taip. Ar tamstos nemanote, kad tai yra sena priemonė dar kartą pastatyti Kremlių "taikos apaštalo" rolėje? Tikrai taip. Ir mes su ypatingu pasitenkinimu konstatuojame faktą, kad laisvasis pasaulis visai nesusižavėjo Malenkovo taikos "apaštalavimu", kad jis šį kartą puikiai supranta per akis skelbiamą melagystę. Vienoj jo rankoj, tiesa, matėm "taikos karvelį", tačiau kitoj — labai aiškiai pastebėjom aštrų peilį, kuriuo kiekviena gera proga smogtų demokratijoms į nugarą.

Malenkovas kalbėjo lyg ir nežinodamas, kad prieš porą dienų komunistų lėktuvai pašovė amerikiečių ir anglų lėktuvus ne jų, bet Vakarų teritorijoje. Jis apie tai nė neužsiminė. Vien tai jau iškalbingai pasako, ko yra verti bolševikų naujo diktatoriaus žodžiai apie taiką ir gerus santykius su Vakarais. Jis net pirmiau smogė peiliu į Vakarų nugarą, negu savo "taikos" karvelį paleido į jų, Vakarų, pusę.

Dabar jau nebe tuščiais žodžiais, bet darbais reikia įrodyti savo taikos intencijas. Tačiau tokių darbų nesulaukėme iš Stalino ,nesulauksime ir iš Malenkovo. Jei kas to tikisi, patsai save bando apgaudinėti. Reikia manyti, kad ir mūsų vyriausybė šitaip vertina Malenkovo kalbą ir kad ji dar greitesniu tempu planuos perėjimą iš laukimo, nuolaidumų, pataikavimų į griežmo ir pavergtųjų tautų laisvinimo politiką.

Ar verta?

Prez. Eisenhoweris savo laiku yra pasakęs, kad jis kalbėtųsi su Stalino įpėdiniu (Malenkovu), jei būtų garantija, kad tai prisidėtų prie pastovios ir teisingos pasaulio taikos atstatymo. Pirmiausia tenka stipriai abejoti, ar naujasis Rusijos diktatorius išdrįs vykti į užsienį ir susitikti su gen. Eisenhoweriu. Kita priežastis — jisai dar neturės pasitikėjimo augštuose komisaruose. Jie jo neišleis. Mat, Malenkovas tai ne Stalinas.

Antra vertus, prez. Eisenhoweriui susitikti su Malenkovu nėra jokios prasmės. Juk jis tikrai neduos jokios garantijos, kad betkokie jų susitarimai bus vykdomi. Nesant tokios garantijos, koks būtų išskaičiavimas laiką gaišinti ir duoti naujos medžiagos komunistiškai propagandai. Teigyvendina Teherano, Jaltos ir Potsdamo sutartis, tada būtų galima planuoti naujas konferencijas su Malenkovu. Jau laikas būtų gerai įsikalti į galvą, kad, kol turima reikalai su komunistiškais režimais, tol nėra ir nebus jokių vilčių, kad jie vykdytų sutartis, kad betkuo prisidėtų prie pasaulio taikos atsteigimo.

Norėtų kailį pakeisti

Pranešama, kad Jugoslavijos diktatorius Tito norėtų, kad jisai būtų laikomas labiau socialistu, negu komunistu. Nesanti paslaptis, kad jis daręs žygių užmegzti ryšius su Britanijos ir Vakarų Europos socialistų sąjūdžiais. Ar socialistų vadai kreips dėmesį į jo pasiūlymus, tuo tarpu žinių nėra. Vis tik būtų skandalas, jei socialistai užsimanytų užmegzti ryšius su Tito pirmiau, negu jisai atstatys demokratinę santvarką Jugoslavijoje.

Nacionalinei Saugumo Tarybai prez. Eisenhoweris planuoja skirti dar svarbesnių uždavinį. Jai gal reiksią rūpintis strategikos klausimais militarinėj ir diplomatinėj tarnyboj. Jos pirmininkas būsiąs nemenkesnėj pozicijoj, kaip ir kiti vyriausybės kabineto nariai. Tokiu pirmininku, kaip spėjama, kiek vėliau būsiąs pakviestas gub. Thomas Dewey.

Argentinos prezidentas Peronas planavo prijungti Chile respubliką prie savo valstybės. Atrodo, kad jo pirmieji bandymai nebuvo sėkmingi. Chile parlamentiniuose rinkimuose jo šalininkai pralaimėjo. Laimėjo nacionalistai ir tie, kurie nepasitiki Peronu ir prisibijo Argentinos. Naujasis parlamentas aiškiai nepritars įsijungimui ar susijungimui.

Spaudoj ir gyvenime

DR. J. DAUGAILIS

Kioskai prie bažnyčių

Daugelyje vietų prie bažnyčių ar net kaikur pačiuose bažnyčių priesangiuose veikia lietuviškų knygų platinimo kioskai. Tuo tik reikia džiaugtis ir dar labiau šį ir kitus knygų platinimo būdus plėsti. Kartais net ir iš sakyklos geros knygos parekomenduojamos.

Iš kitos pusės — knygų platintojas, pasinaudodamas bažnyčios svetingumu turi jausti pareigą atkreipti dėmesį, kad tas svetingumas nebūtų piknaudojamas platinant knygas, kurios nesiderina su krikščioniška morale, įžeidžia tai, kas Bažnyčios nariams brangu ir miela.

Ne šventoji

Paėmus į rankas knygą "Šventoji Inga", iš antraštės atrodytų, kad čia beveik religinė knyga. Tuo gi tarpu tekste yra vietų, kurių, kaip tenka patirti, atsisakė spausdinti laikraščiai (pvz. Naujienos) dėl rašto nemoralumo, dėl dalykų vaizdavimo, kuris netinkamas padoriai kompanijoj, tuo labiau spaudoj. Girdėt, kad buvęs šiek tiek sušvelninta, bet toli gražu ne tiek, kad knyga neįžeistų daugelio tikinčiųjų žmonių jausmų. Tokie dalykai nedaro garbės nei autoriui, nei leidyklai "Terrai".

Vydūnas maskvinio akimis

Velionis Vydūnas visą savo gyvenimą buvo paskyręs darbui ir kovai dėl lietuvybės. Jo nepalaužė nei nacių kalėjimas. Ir kaip klaiku Maskvos atraugų laikraštyje "Laisvėje" (kovo 3 d.) skaityti šiuos Rojaus Mizaros žodžius: "Vydūnas nebuvo joks didelis lietuvių tautos patriotas, joks uolus kovotojas už lietuvių tautos išlaisvinimą".

Kaip žmogus turi žemai pulti išdavikiškai tarnaudamas okupantų maskolių idėjoms, kad net mirties valandą lietuviui kankiniui patriotui neranda geresnio žodžio!

Mokytojos

Tūlas "Mokytojas tešlininkas" (gėdijosi po savo raštu padėti savo pavardę ar pastovų slapyvardį) "Naujienose" išeina su priekaištais lietuvaitėms mokytojoms: jos nedalyvaujančios lietuvių spaudoje, insinuuojama mintis, kad į jų vietą įvesti kitus...

Tas slapukas turėtų pasklaidyti "Šv. K. A. Aidus", pačių seserų mokytojų leidžiamą puikų lietuvišką žurnalą ir pamatyti, kiek ten padaroma lietuviškojo rašto srityje. Ir kitų katalikiškų laikraščių redakcijos gauna seserų mokytojų raštų, nors jų padėtis ne visada leidžia pasirašyti.

Turiu prieš akis tik šiandien gautą kovo mėnesio (1953 m.) numerį "Chicago Principals' Club Reporter". Čia pažymima, kad normaliai mokytojo atlyginimas valstybinėje mokykloje svyruoja tarp $3,000 ir $5,890 metuose, o yra gaunančių ir dar daugiau, ir dar reikalaujama pridėti. Seserys mokytojos gauna po $50 per mėnesį, taigi apie vieną dolerį ir 70 centų už dieną. Tik dėka to jų pasišventimo mes galime turėti savas mokyklas. Kas kitas dirbtų per dieną už pusantro dolerio, jeigu įmonėje per valandą gali daugiau uždirbti?

Kanadoje daugėja katalikų

Kanados statistikos įstaiga skelbia 1951 m. pravesto gyventojų suskaitymo rezultatus. Iš jų paaiškėja, kad katalikų skaičius šiame krašte per pastaruosius 10 metų yra žymiai paaugęs. 1941 m. katalikai sudarė 43,4 proc. visų Kanados gyventojų, 1951 m. šis procentas paaugo iki 44,7. Kitais žodžiais tariant, Kanados katalikų skaičius per 10 metų nuo 4,992,000 paaugo iki 6,260,000. Iš viso Kanada turi 14 milionų gyventojų.

Sąmyšis

GEDIMINAS GALVA

Laisvasis pasaulis jau senokai verčiasi vaikišku žaidimu. Kaikas kaiką gaudo užrištomis akimis. Ir kai tarptautinėje politikoje tas žaidimas jau pakarto pavergtų tautų atstovams, sugalvojo naują išmislą — Stalino mirtis atneš taiką. J. F. Dulles ganėtinai atsargiai išreiškė tą mintį lyg aiškindamas: JAV galingiausios. Todėl jų taikingi polėkiai paveiks ir sovietų naujuosius valdovus.

JAV spauda panūdo suklikti: Sovietuose įvyks kovos dėl sosto. J. Malenkov pirmaujantis tironas, bet gali būti išsviestas iš sosto. Todėl karo pavojus yra sumažėjęs, sovietai bus taikingesni, o vakariečiams teišpuola paversti ginklus į laužą. Tokie kraštutiniai samprotavimai, lyg vienai rankai pamojus, siekia sąmyšio. O tas sąmyšis nūdieną pats pavojingiausias, kai spalvingos puokštės pažadų vis labiau apnešamos purvo dulkėmis. Aiškus neapsisprendimas kovoje prieš komunizmą. Nežinoma, kas toliau daryti Korėjoje, Indokijoje, Burmoje. Kinijos apsupimo klausimas palik tas atviru. Slaptus susitarimus pasmerkus, įklimpta į teoretinį sienų liūną. Tariamasi dėl Europos apjungimo. Ir kai tirono mirtis buvo patirta, sukviestuose ministerių kabinetuose sutarta: dar penkios minutės iki dvyliktos. Dar penkios minutės ramaus, nutukusio ir pelningo gyvenimo. O tuomet vienas kvaištelėjęs sušuko: mes galime pasukti laikrodį atgal tvirtindami, kad Kremliuje įvyks revolicija. Ir viena banga laisvojo spaudoje nuvilnijo: sovietai supni, jie nenori karo, o pasaulyje ramybė. Tegyvuoja sąmyšis!

Smegenų operacija

U. S. News and World Report š. m. kovo mėn. 13 d. numeryje įdėjo vedamąjį: "What Stalin's End Means to U. S.". Ten teigiama: "Rusijoje prasidėjo prisitaikymo naujai vadovybei tarpsnis. Ir ji gali nusilpti, net būti perblokšta". Išvada savaime prašosi: galingiausios yra JAV. Jos turi vadovauti, kai Rusija neturi kieto diktatoriaus. Šaltasis karas nusilpsiąs. Rusijoje galėsią atsirasti naujiatskalūnai, nelyg Jugoslavijoje. Stalinui mirus galėsiąs būti karo biudžetas sumažintas, apsiginklavimas susiaurintas. Visa tai veda į JAV karinės pagalbos siaurinimą ypač Europoje, kurios karinė santarvė šiandieną šlubuoja, o rytoj galėsianti likti praeities svajone. JAV, tuo atveju, galėsianti sumažinti mokesčius, apsiginklavimo programos siaurinimas galėsiąs pakeisti ligšiolinį ūkišką kilimą, o ypač kariuomenę sistematiškai mažinant ir pačioje pradžioje atleidus bent 0,5 mil. karių. Ūkiškas kritimas esąs galimas.

Ir štai dar vienas perlas: "Iki Stalinas gyveno niekas nežinojo, ką jis planuoja ateičiai. Todėl buvo lengva palaikyti tam tikras nuotaikas amerikiečiuose įsiveliant į karą Azijoje, reikalaujant naujų mokesčių, daug išleidžiant apsiginklavimui ir šaukiant jaunuolius į kariuomenę". Aiškiau kalbant, Stalinas buvo toks išmaningas, kad sugebėjo šokdinti amerikiečius pagal savo įgeidžius. Ir po eilės prieštaraujančių samprotavimų baigiamas sąmyšį keliantis straipsnis mintimi, jog Stalino mirtis nepašalina Rusijos paslapties. Nieko nėra klaidingesnio, kaip šis mistinis sapaliojimas. Rusijos tikslai yra aiškesni, kaip kitų pasaulio galybių. Metodais jie žaidė praeityje ir tą patį darys ateityje. O tas žaidimas jiems bus tuo lengvesnis, jei JAV nesugebės palaidoti sąmyšį, kuris pats didžiausias talkininkas Maskvai.

Posūkiuose

Maskvos taktika buvo žymiai šaunesnė už vakarietišką. Malenkovas programinėje kalboje pa

(Nukelta į 4 psl.)

PERKRAUSTOME BALDUS
ir KITUS ĮVAIRIUS DAIKTUS
vietoje ir iš tolimesnių distancijų
Patarnaujame pigiai ir sąžiningai
KOSTAS EIDUKONIS
6930 So. Talman Ave.
CHICAGO 29, ILL.
Tel. GRovehill 6-7096

AUKSO KIRVIS

Gražiausios, rinktinės mūsų žmonių pasakos. Apie šią knygą AIDUOSE (Nr. 10, 1952) parašyta taip:

"Juozas Švaistas davė gražų ir įdomų rinkinį. Jo parengimas atliktas sėkmingai: pasakos teka natūraliai. Visa tai pasekama vaizdingai ir gyvai. Turime progos džiaugtis pasakų meniniu pranašumu, sveika epine nuotaika, vaizdingumu, žodžio kultūra ir poezija. Knyga trauks ne tik jaunuosius, bet ir visokio amžiaus skaitytoją, kuriam brangi ir įdomi mūsų tautos kūryba."

Knygoje AUKSO KIRVIS 224 psl. ir per 30 iliustracijų. Kaina $2.50. Gaunama DRAUGE, 2334 So. Oakley Ave., Chicago 8, Ill., ir pas knygininkus.

SOTUS ALKANAM PADĖKI

AID OVERSEAS, Inc., 3133 S. Halsted St., Chicago 8, tel. DA. 6-3859
Bendrovė siunčia maisto siuntinius į Vokietiją ir kitus kraštus, išskyrus SSRS. Pristatymas trunka apie 17 d., nes siuntiniai siunčiami iš Europos sandėlių. Pilnas draudimas. Reikal. pilno siunt. sąrašo.

Siuntinys Nr. 3 — $6.20
4 sv. rūkytų lašinių
2 sv. kiaulinių taukų
2 sv. margarino
1 sv. kiaullenos mėsos

Siuntinys Nr. 12 — $6.40
2 sv. rūkytų lašinių
2 sv. kiaulinių taukų
1 sv. degintos kavos
1 sv. kakavos
1 sv. šokolado
2 sv. cukraus

Siuntinys Nr. 19 — $9.95
4 sv. rukytų lašinių
2 sv. kiaulinių taukų
2 sv. margarino
1 sv. degintos kavos
2 sv. kakavos
1 sv. šokolado
4½ sv. cukraus
2 gabalai tualetinio muilo

Siuntinys Nr. 6-7
10 sv. cukraus $2.50
10 sv. b. kviet. miltų $2.50
9 sv. gryn. kiaul. taukų $5.25

JURGIS GLIAUDA

ORA PRO NOBIS

PREMIJUOTASIS ROMANAS

ANTROJI DALIS

(Tęsinys)

Ateities ir praeities pasakos pynėsi, svaigino nuovargis ir vėlus nakties laikas. Garvežio švilpsniai išsiveržė iš ratų ūžimo sravėjimo ir buvo tokie staigūs ir ir baugūs naktį. Jie atrodė lyg koks šaukimasis, pasidrąsinimas; taip rėkia kareivis, įtrauktas į atakos sūkurį, bėgdamas į mirtį ir drąsindamas save savo riksmu.

Keistų asociacijų rate, garvežio baugiems švilpsniams staugiant, jos mintis grįžo prie Vaitkūno. Ji pradėjo galvoti apie žmogų, kurį pažino prieš penkerius metus ir kurį vėl sutiko dabar. Tada jis gyveno greta jos, buvo taip daug progų susitikti su juo, jaunatviškai pasijuokti, pajuokauti, pasikalbėti Almae matris temomis. Jie buvo studentai, ir juos rišo Almae matris stogas, interesų vienodumas. Vėliau ji pradėjo pastebėti jo nebe kolegišką dėmesį jai. Dėmesys buvo išskirtinas ir įtartinas. Tai ją kiek nustebino, išgąsdino. Jaunos ir meilei pribrendusios moters instinktu ji tuoj suprato tą Vaitkūno elgseną. Į instinktyviai jos viduje iškilusį klausimą: argi šitas? ji negalėjo atsakyti, nes tokio atsakymo nesuteikia protas. O jausmas tylėjo. Vaitkūnas buvo įdomus vyrukas: augštas, pasitikįs, jo žvilgsnių žaismas kartais kuteno ir traukė. Bet jausmas tylėjo. Vaitkūnas negalėjo jai išsiskirti iš visos minios kitų kolegų, kurie, lygiai kaip Vaitkūnas, buvo augšti, gražūs ir jaunatviškai pasitikį. Jos reakcija į Vaitkūno reiškiamą dėmesį buvo tiktai klausimas: argi šitas? Ir dar — buvo neaiškus, aklas, kurtus laukimas kažinkurio kito. Kažinkurio ypatingo ir vieninteliio, neaiškių mergaitiškų svajų rinktiniausiojo. Ir kada vieno pasivaikščiojimo metu Vaitkūnas keistai pakitusiu balsu paklausė jos, ar ji sutiksianti tekėti už jo, ji nusigando. Ji suprato, kad kolegiški santykiai nuėjo pertoli. Ji paslėpė išgąsti po netikru juoku. Ji juokėsi iš jo noro vesti. Ji tvirtino, kad ji negalvojanti apie santuoką. Ji juokėsi, o jo veidas temo. Ji dabar taip gerai mato tą momentą.

Toliau vėl viskas susitvarkė. Vaitkūnas nutolo nuo jos. Ir buvo jo lyg ir gaila, lyg ji būtų jį nuskriaudusi savo juoku. Bet kartu buvo ir smagu, kad tas klausimas jau išspręstas. Paskui pasklido žinia apie Vaitkūno areštą, jo priešvalstybinę veiklą, priklausymą kompartijai.

Kada Vaitkūnas dingo iš jos gyvenimo, atėjo šatrys: stambūs, nepaslankus, su akiniais. Ji jau žinojo Šatrį dar nesusipažinus su juo. Ji skaitė jo raštus. Viskas čia buvo kitaip: kitos pasikalbėjimų temos, kaip kad su Vaitkūnu, kitas pobūdis juoke, pokšte ir elgesy.

Vaitkūnas į viską, kas buvo už jo ideologijos ribų, žiūrėjo niekinančiai ir piktai. Šatrys į visą gyvenimą ėjo su besidominčio stebėtojo dėmesiu.

Jos mergaitiškose svajose buvo vos juntamas potroškis mylėti ir lenktis. Tą potroškį meilės su atsidavimu, su nusilenkimu užvaldė ne Vaitkūnas, bet Šatrys. Juo toliau, juo labiau ji žavėjosi vyro nepraktiškumu, nepagaunamu jo minties gyvenimu, jo kūrybine nerimastimi. Kad jis rašytojas, kad jis nemirštamas. Jai tiko gyventi su juo Lietuvos gelmėse, provincijos užkampyje. Ir dabar bėgimas į tas gelmes, į užkampius, buvo lyg visko, kas išgyventa su Šatriu, atgimimas.

Traukinys ilgai stovėjo Kėdainiuose. Ilgai stovėjo Dotnuvoje. Ji pastebėjo ilgą delsimą stotyse ir pradėjo nerimauti. Ji norėtų važiuoti greitai. Būti Palangoje ko greičiausiai. Ji išėjo į vagono koridorių pastovėti prie tamsaus lango, bet visa vagono koridoriaus visuma — nejaukūs šešėliai kampuose, sustiprėjęs čia ratų dardesys ir ryškiau juntamas vagono stumdymasis — tik prislėgė ją. Ji grįžo į savo skyrių ir pasijuto čia ramiau.

Pagaliau nuovargis privertė ją užsnūsti. Kada traukinys sustojo Radviliškyje, jau buvo šviesu. Čia įsiveržė į vagoną daug keleivių. Visi buvo lietuviai. Tuoj pasidarė pilnas vagono koridorius; įėjo į jos iki šiol tuščią skyrių. Traukinys ir čia stovėjo ilgai; žmonės pradėjo nervintis, visi norėjo važiuoti skubėti. Kažinkokia keista nuotaika lydėjo šiuos ankstybuosius keleivius. Marija išgirdo nesuvokiamą dar žodį: veža. Marija nesuprato to žodžio. Ji klausėsi keleivių nubyrančių posakių, pradėjo su jais kalbėti ir patyrė viską.

Ji patyrė, kad širyt prasidėjo lietuvių išvežimas iš Lietuvos. Vežą sunkvežimiais, ginkluoti kareiviai saugoją vežamuosius. Privažiuoją prie namų, griebią visą šeimą ir stotyse, uždarę į prekių vagoną, vežą į Rusiją. Vežą visus lietuvius iš visos Lietuvos. — Štai, — pamojo ranka Marijai nervinga moteriškė.

Pro vagono langą Marija išvydo didelę atvirų sunkvežimių vorą, riedančią keliu išilgai geležinkelio bėgių. Sunkvežimiuose būreliai žmonių. Juos saugoja kareiviai. Sunkvežimiai labai dulksta, ir voros pabaiga, kaip sunkiame debesy, skendi tingiose rytmečio dulkėse.

— Veža, — kartojo kiekvienas, žiūrėdamas į deportuojamųjų procesiją. — Veža! Ima naktį, meta į sunkvežimį ir veža. Kur? Iš Lietuvos.

Pamišėliška, pikta, nuožmi prievarta žmogui.

— Veža! — žodis tas nuskrido po visą Lietuvą. Jis pervėrė Marijos sąmonę. Baisi ir šiurpulinga buvo to žodžio galia ir prasmė. Paėmė brolį Algirdą ir Aleksandro tėvą. Abu dingo be žinios. Dabar ima visus, ir visi dings be žinios.

Jau buvo visiškai šviesu. Keliai, kurie čia buvo gerai matomi iš vagono lango, nes tiek daug buvo jų čia, besikryžiuojančių su geležinkelio bėgiais, buvo perpildyti baisių, dulkinančių sunkvežimių. Kiekvienas dulkių debesis, kyląs iš po deportavimo vežimo ratų, lyg aukuro dūmai skelbė apie naujas, vis naujas aukas žvėriškumui, atėjusiam Lietuvon su kruvinomis vėliavomis.

Marija klausinėjo keleivių. Ir jie atsakė jai noriai. Tai buvo žmonių medžioklė. Tai buvo tolimos Afrikos scenos, kada ten siautė vergų medžioklės. Tai buvo Lietuva, jos kaimai ir sodybos; jos tykūs mažieji miesteliai. Afrikiškos vergų medžioklės scenos siautė čia, Lietuvoje; gaudė vergijon lietuvius.

Šiauliuose Marija apleido vagoną ir pirko biletą į Kauną. Ji vaikščiojo, traukinio laukdama, po stotį, tardančiai žiūrėjo į žmonių akis. Visoje Lietuvoje vyko žmonių medžioklė. Bet žmonės jau suprato pavojų, bėgo, painiojo pėdsakus, keitė gyvenamąsias vietas. Žmonės buvo kaip žuvys tinkle. Kol tinklas dar buvo vandeny, buvo galimybė žuviai mėtytis, judėti, ieškoti progos pabėgti. Bet, va, tinklą patrauks, judėjimo galimumas dings, ir tada galas, žūtis.

— Tik kartu su juo, tik nesiskirti, — galvojo Marija, grįždama Kaunan. — Tik kartu su Aleksandru tą baisųjį momentą.

Kiekviename bėgančiame, besislapstančiame, išgąsdintame lietuvyje ji jautė brolį; ir kiekvienoje virpančioje iš baimės, verkiančioje lietuvėje — brangią seserį.

(Bus daugiau)

Copyright, 1953, by Author

Priešpavasarinis IŠPARDAVIMAS

Atnešęs šį skelbimą, gausi vieną svarą saldainių dykai.

- Costume Jewelry, Records,
- Phonographs, Radios,
- Televizijos, Siuvamos Mašinos, Silverware,
- Laikrodžiai, žiedai — pusės kainos "sale price". Taip pat
- Luggage ir lėkštės. Puikūs sezoniniai papuošalai: Reinstonių ir krystalų "necklace", apyrankės, auskarai ir spilkos.

Rankiniai laikrodėliai 17 akmenų, gold filled case $24.00 vertės, tik $11.00
Auksinės pluksnos, $10.00 vertės, po $4.50
Paveikslai, $4.00 vertės, tik po $1.00
Tape records, $120.00 vertės, tik $69.00
Rekordų albumai, $1.50 vertės, po 75c
Blekinė išdekoruota dėžė (basket), tik 39c
Ekco — nikelio ir vario puodai, viso 10 gabalų, $32.00 vertės, tik $19.95
Auksiniai žiedai, $10.00 vertės, tik po $3.00
Laikrodėlių apyrankės, vėliausių madų, gold filled, $4.50 vertės, dabar po $2.00
Automatiški toasteriai, $19.95 vertės, po $7.95
Elektrikiniai šildomi pečiukai $9.00 vertės, tik po $4.50
Elektrikinės britvos, pereitų metų modelio, vertės $16, tik po $4.50
"Reinstonių necklace", $4.00 vertės, tik po $1.00
Perlų "chokers", $3 vertės, po $1.00
Cigarečių žiebtuvėliai, vertės $2.50, po 89c
Vyriškų marškinių sagos ir spilka, $2 vertės, po 50c
Vyriškų marškinių sagos ir spilka, $5 vertės, po $1.50
Mergaičių papuošalų setas — apyrankė ir širdelė — $5 vertės, tik $2.00
Identifikacijos apyrankės, sidabrinės ir gold filled, $10.00 vertės, tik po $3.00
Trijų gabalų Dresser setas, aukso gėlių ornamentais, $6 vertės, tik po $2.95
Gražiausios lėlės nuo $1.00 iki $12.95
Budriko krautuvėje gausite puošnių ir stilingų sidabro servyzų arba pavienių indelių už du trečdalius kainos. Taip pat naujausių madų automatišku kavos virdulių ir pigiausia kaina peilių bei šaukštų setų. Vienas "stainless" šaukštas tik 15 centų.
Stainless 32 gabalų setas $6.00
Elektrikinis phonografas, $15.00 vertės, tik už $9.95
Ranka užsukamas phonografas, $29.95 vertės, tik po $19.95
Radio ir phonographo kombinacija, $59.00 vertės, tik $39.00
Phonola — aukščiausios rūšies phonografas, automatiškas, trijų greičių, $79.00 vertės, dabar tik $59.00
Console — automatiškas radio ir phonografo kombinacija, $175.00 vertės, tik $119.00
Pridedame nuo 25 iki 50 rekordų dovanai.

Budriko krautuvėje gausite televizijas ir radio visų geriausių išdirbysčių Amerikoje: **RCA Victor, General Electric, Philco, Dumont, Admiral, Zenith ir Budriko** nuosavu leibeliu. Pilna garantija ištisus metus ir paveikslo bei tubelės 2 metus. Visiems duodama didelė nuolaida. Priimama mainais bet ką ir duodama nuolaida iki 100 dolerių.

Rašomos mašinėlės Smith Corona $79 vertės parduodamos po **$49.00.** Portable rašomosios mašinėlės Royal, Smith Corona ir kitos nuo **$59.00** ir aukščiau. Be to čia gausite rašomasias mašinėles Royal firmos įvairiausiomis kalbomis ir kitų profesijų raidynais su paskutiniais patobulinimais, sumažintomis kainomis ir net su 88 lietuviškų ženklų raidynu, specialiai fabrike preciziškai įmontuotomis lietuviškomis raidėmis, tyliosiose — Quite de luxe mašinėlėse. Parduotos mašinėlės išsiunčiamos tą pačią dieną.

Rakandus, šaldytuvus, Slurblius, Televizijas, Jewelry, rašomasias mašinėles, Deimantus, Laikrodėlius parduodame lengvais išmokėjimais, be nuošimčių. **Atsilankiusieji Budriko prekybos namuose ras daugybę kitų čia nepaminėtų prekių, kurias sunku** visas ir surašyti. Laukiame kiekvieno malonaus atsilankymo. Budriko krautuvė **atdara pirmadienio ir ketvirtadienio vakarais iki vėlumos, o nedėliomis nuo 10 val. ryto iki 5 v. po pietų.**

JOS. F. BUDRIK. Inc.
3241 So. Halsted St.
Telef. CAlumet 5-7238

Budriko radio programos su graža lietuviška muzika ir naudingais pranešimais duodamos kiekvieną ketvirtadienį nuo 6—7 val. vak. iš radio stoties WHFC, 1450 kil.

CONRAD'AS - FOTOGRAFAS
(LIETUVIS)

Moderniškai įrengta vieta įvairiom nuotraukom. Specialybė — vestuvės. Jaunavedžiams duodama puiki ir brangi dovana. Sąžiningas ir gražiai atliktas darbas.

414 WEST 63rd STREET
Tel. ENg. 4-5883 arba ČNg. 4-5840

REMKITE "DRAUGĄ"!

SĄMYŠIS

(Atkelta iš 3 pusl.)

ryškina: Sovietai eis Stalino keliu. Jis nurodė, kad sovietai sieksią taikos, tačiau tuoj pat kiti bendrakalbiai pagrasino ginklu. Berija, kurio rankose sutelkta techniškoji galia, nurodė jog neišmanėliams valia tikėti į vidinius perversmus Kremliuje.

Jei Stalinas mirė nuo smegenų paralyžiaus, toji liga galėjo būti ilgesnė. Tuo metu galėjo pasireikšti tie visi nesutarimai, kuriuos kaikas nukelia į ateitį.

Antra, Malenkovui nereikia dabar jieškoti naujų kelių, kaip Stalinui iš NEP į planingumo vergovę. Sistema pasilieka ta pati. Plutokratijos organizacija nepakitusi. Buržuazinis elementas sunaikintas ir jo vietoje atsidūrė bolševizmo mokiniai. Bolševizmo disciplina tapo tradicija, kuri nesusvyravo vokiečiams pasiekus Stalingradą. Dik tatūroje, kaip ir demokratijoje, yra apstybė galimybių kovoti dėl įtakų. Po Lenino sekė ilga kova dėl sosto ,nes jis nenumatė aiškaus įpėdinio. Jis tik vieną nuomonę pareiškė: Stalinas į įpėdinius netinka. Todėl amerikietiškos spaudos nuomonė apie perversmą dvare ir pakitimą Kremliuje politinės strategijos ir taktikos yra tik didžiojo sąmyšio išdava.

Tekalba faktai

Tik Malenkovui įsėdus į tirono kėdę buvo duotas įsakymas daryti valymus Bulgarijoje, Rumunijoje ir Vengrijoje. Visai patikėtina, kad ne kieno kito, o Malenkovo ir Berijos darbas — pastarasis gyventojų išvežimas iš Pabaltijo.

Amerikiečių ir britų spauda darė prielaidas Maocetungą pasirinksiant savistovų kelią. Jis ne vien Maskvoje iškilmingai pasižadėjo talkininkauti Kremliaus valdovams, o 1953.3.10 pasakė Peipinge kalbą, kurioje jis pakartojo ankstesnę mintį: mes seksime Maskvą. Tokie patikrinimai padaryti visų komunistų vadų, kurie aiškiai kovoja prieš vakariečius.

Du Thunder sprausminiai lėktuvai buvo pašauti sovietinių sprausminių Mig lėktuvų. Tat įvyko Bavarijoje, tarp Regensburgo ir Čekoslovakijos sienos. Ar tai yra pripuolamybė? Prileiskime. Kodėl tokių pripuolamybių anksčiau ten nėra buvę?

Staiga kažkas pradėjo dėtis Baltijos ir Juodojoje jūrose. Ir visa tai nutinka tik kelių dienų tarpsnyje.

Tie faktai bus susieti su gran dine kitų. Ar jie pabudins tuos, kurie sąmoningai talkininkauda mi sovietams, dėsto pasakas savam sąmyšiui padidinti ir bud rumui sumažinti?

Išvada aiški, laisvasis pasaulis reikalingas greitos smegenų operacijos, jei nenori žūti savęs apgaudinėjimo liūne. Jis reikalingas didelio ryžto, kurį turime išugdyti ir savo eilėse.

Linksmai praleiskite laiką su dainų rinkiniu

DAINUOK

12 dainų rinkinys vienam ir dviems balsams su fortepionu. Melodiją ir žodžius parašė **Jonas Gvazdaitis.** Fortepionui pritarimą patvarkė **Juozas Žilevičius.**
Kaina $2.50

Užsakymus siųskite:
DRAUGAS
2334 So. Oakley Ave.
CHICAGO, ILL.

PERKRAUSTAU BALDUS VIETOJE IR IŠ TOLIMESNIŲ DISTANCIJŲ TURIS ILGĄ PATYRIMĄ

JUOZAS NAUJOKAITIS
6819 So. Rockwell Street
CHICAGO 29, ILL.
Tel. WAlbrook 5-9209

Neatsiliepus skambinti LA 5-9754

TARĖSI SVARBIAIS KLAUSIMAIS

Britanijos lordas Ismay (kairėje), Š. Atlanto Organizacijos generalinis sekretorius ir Valstybės sekretorius John Foster Dulles išeina iš Baltųjų Rūmų, kur turėjo svarbų pasitarimą su prezidentu Eisenhoweriu. (INS)

KALBA LENKO SĄŽINĖS BALSAS

J. SURGAILA

Lenkų mėnesinis žurnalas "Kultura", leidžiamas Paryžiuje, 1952 m. spalio-lapkričio numeryje (Nr. 11—61) išspausdino kun. Josef Z. Majewski iš St. John Vianney's Seminarijos, Pretoria, P. Afrika laišką, kuriame visiškai atvirai, tarytum sąžinės balsas, primenama lenkams jų teritorinių siekimų nenuoseklumus. Ir pas kun. Majewskį dar lieka nenuoseklumų, betgi bent jau Vilniaus klausimu pasisakyta nuoširdžiai ir atvirai. Laiškas pakankamai nušviečia ir bendrąjį lenkų emigracijos galvojimą ir, mums atrodo, yra vertas skaitytojų dėmesio, todėl jis čia ir patiekiamas ištisai:

"Gerb. Ponai Redaktoriai,

Š. m. birželio 1 d. Atlantic City, N. J., įvyko Amerikos lenkų suvažiavimas, į kurį suvažiavo apie 800 atstovų nuo įvairių lenkiškų organizacijų Jungtinėse Valstybėse ir Kanadoje, o taip pat žymesnieji emigracijos vadai iš Vakarų Europos. Tarp kitų suvažiavime dalyvavo du lenkiškos kilmės vyskupai: J. E. A. M. Zalewski ir J. E. H. T. Klonowski. Malonu mums pabrėžti, kad Amerikos lenkai prisimena savo uždavinį ir turi prisirišimo prie buv. tėvynės Lenkijos, manifestuodami tai vienokiuose ar kitokiuose suvažiavimuose. Viskas tas išrodo labai gražu, bet ne kiekvienas lenkas, gilindamasis į bendruosius lenkų reikalus iš tarptautinio taško, kai išanalizuoja nesuskaitomas kalbas, pareiškimus ir deklaracijas, kurios paprastai pasipila iš delegatų lūpų, kaip iš rankovės, tikriausiai nelengvai galėtų prieiti vieningos nuomonės tais klausimais. Ir taip Atlantic City, N. J., suvažiavime kalbas pasakė pp. dr. T. Bielecki, K. Baginski, S. Pyzik, Sznajder ir daugelis kitų. Ponai, kurie priminė politiniam vakarų pasauliui Sibirą ir Katyną, ragino amerikiečių valdžią panaikinti Sovietų okupaciją vidurio ir rytų Europoje, pridavė dvasinės stiprybės ir vilties viengenčiams tėvynėje, juos įspėdami tuo tarpu nekelti antikomunistinės akcijos, nes toks žingsnis būtų priežastim netekti ligšiolinio laisvės šešėlio. Pagaliau buvo kalba apie Lenkijos sienas, kurios charakteringą vietą čia pacituoju. "Reikalaujame pripažinimo siena Oderio ir Neisės Lužickos vakaruose, linijos pagal Rygos traktatą su Lvovu ir Vilnium rytuose ir visų Rytprūsių su Karaliaučium šiaurėje."

Ar tai nėra nukirstos galvos svajonės? Ir gal būt Churchill turėjo tiesos kai 1945 m. pareiškė: "Poles have every virtue, except political sense." Esame turbūt vienintelė tauta, gyvenanti praeities prisiminimais ir žiūrime į dabartinę padėtį per XIX šimtmečio akinius, kada Lenkijos valstybės žodis reiškė Lenkiją, Lietuvą ir Gudus (Koronę, Litwę i Rus). Dabartinės sienos Lenkijai daugiausiai kainuoja. Užimtosios žemės tai jau mūsų nuosavybė, apie kurių lenkiškumą kalba ne tik istoriniai faktai, bet tai rodą netgi priešistoriniai atradimai. Taigi saugokime savo sienas vakaruose ir įtikinėkime pasaulį, kad turime pilną teisę į užimtąsias žemes.

Mes, lenkai, mėgstame siekti teisybės ir žinome kaip ją vertinti, bet kai tenka mums teisingumą pamatuoti kitiems, tai naudojame ji labai šykščiai, ir kažin ar tik ne netikru mastu. Juk ¾ lenkų esančių emigracijoje yra kilę iš buvusių rytinių sričių. Žymi jų dalis buvo įsikūrę Volynijoj, Polesijoj ir Podolijoj kaip lenkų "kolonistai" po žemės reformos, kiti tai ainiai nuo amžių ten gyvenusių lenkiškų šeimų — buvusių bajorų. Rytų žemės su keliais milionais rusinų, ukrainiečių, baltgudžių ir lietuvių atgimusiai Lenkijai atiteko Rygos traktato išdavoje. Vilnius šiaurėje, Lvovas pietuose — buvo priešų. Taip kaip mes lenkai turime teisę į Vroclavą (Breslau), Štetiną ir Gdanską, taip lietuviai teisingai siekia Vilniaus, o ukrainiečiai Lvovo. Istoriniai duomenys rodo, kad tie miestai niekad nebuvo pagrindiniai lenkiški. Lygiai faktas yra, kad Lvovo ir Vilniaus gyventojų dauguma prieš 1939 m. buvo lenkai, tačiau tas labai klysta, kas mano, kad tie miestai dėl to turi būti kada nors sugrąžinti Lenkijai. Lietuviai Vilniaus niekad neužmirš ir tarp mūsų ir jų nebus taikos, kol jiems to Vilniaus neatiduosime. Iš kitos pusės ukrainiečiai niekad mums nepadovanos Lvovo. Po paskutinio karo rytinės sritys buvo "išvalytos" nuo lenkų. Kai ateis tretysis pasaulinis karas ir eventualus Sovietų Rusijos žlugimas, mūsų apetitai į Lvovą ir Vilnių privalo būti jau visiškai išgesę. Tegul lietuviai, kurie pergyvena žiauresnį likimą negu mes, džiaugiasi savuoju Vilniumi, o Lvove teplevėsuoja mėlynai-geltona vėliava. Mes kreipkime savo akis į Vroclavą, Gdanską ir Štetiną ir kurkime Lenkiją savose jos žemėse. Tada tikriausiai pasitikės mumis mūsų kaimynai iš rytų ir iš pietų. Be to, tik bendradarbiaujant Ukrainai ir Lietuvai vidurinių-rytų Europos federacija galės tapti įvykusiu faktu.

Reiškiu gilią pagarbą.

Kun. Josef Z. MAJEWSKI."

Prie šio blaivaus galvojimo galėtume tik viena čia pridurti: Dieve duok, kad šį kun. Z. Majewskio balsą išgirstų lenkų politikai, užmirštų imperialistinius siekimus ir tuo pačiu teisybės mastu matuotų sau ir kitiems.

PLATINKITE "DRAUGĄ"

Atitaisomas netikslumas

"Draugo Nr. 65 "Kelionėje per 7 valstybes" rašinyje įdėta netiksli žinia, kad Sao Paulo mieste, Vila Zelina 1946 m. kun. P. Ragažinskas pabaigė statyti pirmąją lietuvių parapinę bažnyčią Pietų Amerikoje. Mus prašo paskelbti, kad 1936 m. kun. B. Sugintas pabaigė statyti šią bažnyčią, kuri vasario 16 d. buvo pašventinta.

Komunistų agentai

Agentūra KIPA, komentuodama paskutiniu laiku Lenkijoj vedamą akciją prieš katalikų Bažnyčią, pramato, kad netolimoje ateityje ir Lenkijoj kaikurių vyskupijų generalvikarais valdžios bus paskirti komunistų agentai, kaip tai anksčiau yra įvykę Vengrijoj ir Čekoslovakijoj.

VISKO UŽTEKTINAI — TUOJAUS PRISTATOM!
Baldus, šaldytuvus, pečius, skalbiamas mašinas, lovas, matracus, kilimus, radio, televizijos setus, vaikučiams baldus. Žemos kainos, lengvi išmokėjimai. Turime didelį pasirinkimą

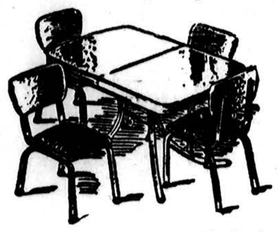

Mes pagaminame baldus ir pagal jūsų užsakymą
ROOSEVELT FURNITURE COMPANY, INC.
Lietuvių krautuvė
2310 W. Roosevelt Road
Tel. SEeley 3-4711
Atidara pirmadienio ir ketvirtadienio vakarais iki 9:30
Atidara sekmadieniais nuo 11 iki 4:30 val. popiet

Jeigu puikaus skonio jieškote — stokite į paradą link

Dabartinė **SCHENLEY**
yra skaniausia
degtinė per daugel metų!

Take home a bottle for the holiday weekend

BLENDED WHISKEY 86 PROOF, 65% GRAIN NEUTRAL SPIRITS. SCHENLEY DISTRIBUTORS, INC., NEW YORK, N. Y.

Diena Ateis, Kai Būsi Linksmas Sutaupęs!

Taigi, dabar pradėkite taupyti šioje lietuviškoje įstaigoje. BRIGHTON SAVINGS & LOAN moka 3% pelno ant jūsų sutaupų.

Kiekvieno taupytojo indėliai apdrausti iki $10,000.00.

BRIGHTON SAVINGS and LOAN ASS'N.
4071 Archer Ave. į vakarus nuo California Ave.
CHARLES ZEKAS, Sec'y

OFISO VALANDOS:
Pirmad., antrad., penktad ir šešt. 9:00 ryto iki 4:30 p. p. | Trečiad. 9 ryto iki 12 v. d. | Ketvirtad. 9 ryto iki 8 vak.

"Serving you since 1922"

ST. ANTHONY SAVINGS & LOAN ASSOCIATION
1447 S. 49th Ct., tel. TOwnhall 3-8131
CICERO 50, ILLINOIS

Kviečiame kreiptis pas mus su pirmų mortgičių reikalais dėl perkamo arba statomo namo.

DUODAME PASKOLAS ANT NAMŲ
- Su mėn. atmokėjimais
- Ant ilgų ir trumpų metų
- Chicagos apylinkėje

Patarnavimas greitas
Įstaigos valandos:
Kasdien nuo 9 iki 5; pirmadienį nuo 9 iki 8; šeštadienį nuo 9 iki 1; trečiadienį uždaryta visą dieną.
Dabartinis dividendas 3% ant padėtų pinigų taupymo sąskaitoje.
JUOZAS GRIBAUSKAS, vedėjas

SEGHETTI TRAVEL BUREAU
2451 So. Oakley Ave. CHICAGO 8, ILL. Tel. VArds 7-3278 ir 79

KELIONĖS:

LĖKTUVAIS, GELEŽINKELIAIS, AUTOBUSAIS, LAIVAIS

Parūpiname biletus, viešbučius ir sutvarkome visus su kelione surištus dalykus. TURIME LIETUVIŲ SKYRIŲ. Pildome afidevitus. Keliones planuokite iš anksto kitiems metams. Anksčiau užsisakykite biletus kaip lėktuvais taip ir laivais, tai būsite tikri, kad tikrai gausite vietas. Pirkdami biletus pas mus nemokėsite brangiau ir išvengsite laiko sutrukdymo, nes nereikės lankytis nei į geležinkelio stotį ar aerodromą, nes visa tai atliksite vienoje vietoje — PAS MUS

Kiek sutaupysite šiais metais?
Dabar, pradedant naujus metus, laikas užsibrėžti tikslą sutaupyti tam tikrą sumą. Apdraustoje įstaigoje bus nesunku taupyti ir gauti gerus dividendus.

Taupykite asmeniškai arba per paštą

UNIVERSAL SAVINGS AND LOAN ASSOCIATION
1800 So. Halsted Street Chicago 8, Illinois
Telefonas: HAymarket 1-2028

INSURED

Valandos: Pirmadieniais, antradieniais ir penktadieniais nuo 9 ryto iki 4 val. vakaro. Ketvirtadieniais nuo 9 ryto iki 8 vakaro. Trečiadieniais uždaryta. Šeštadieniais nuo 9 val. ryto iki 3 val. p. p.

Skaitykite ir platinkite dienraštį "Draugą"!

VARGO MOKYKLA – TAUTOS ATEITIS

E. Beinarauskienė, Seedorf b. Zeven Vargo M-los mokyt.

Lietuvių tremtinių bendruome Vokietijoje, berods ne paskutinė savo skaičiumi (apie 8,000) pasaulyje, savo ekonominiu pajėgumu neatsvertų tokių negausingų bendruomenių, kokios yra N. Zelandijoje ar Venecueloje. Nelabai tesuklysiu pasakiusi, kad 90 — 95% tos V. L. Bendruomenės narių tegyvena iš rankos į burną, jei iš viso turi ką į burną įdėti.

Ir štai, didele dalimi to ekonominio nepajėgumo pasekmėje, apie Vokietijoje likusius lietuvius ėmė slankioti nutautėjimo šmėkla.

Ką bendro turi nutautėjimo pavojus su medžiagine padėtimi — pasakys ne vienas. Gi tai, kad gaunant socialinę bedarbio pašalpą, o ja verčiasi 90 — 95%, **neįmanoma įsigyti lietuviškos spaudos, neįmanoma įsigyti būtiniausių vadovėlių ir kitų su mokyklos darbu susijusių reikmenų, neįmanoma pagerinti mokinių maistas ir neįmanoma, nors ir kukliai, atlyginti mokytojams.** Vaikams, didelėje daugumoje nemačiusiems savo tėvynės, nejdiegsi lietuviškumo ir tėvynės meilės kibirkštėlės, juos teišmokydamas tik papras čiausios, ir tai labai pilkos, tik kasdienybę apimančios lietuvių kalbos. Ir tai daugumoje tik žodžiu, nes daugelis tremtinių, dėl dažnai ne nuo jų priklausančių priežasčių, ir patys savo gimtosios kalbos, ypač raštu, taisyklingai nemoka.

Priaugantieji vaikai, ypač mišriose arba vadinamose "dvikalbėse" šeimose, lankydami vokiečių mokyklas, su aplinka santykiaudami vokiečių kalboje, ir dažnai namuose tegirdėdami vokiečių kalbą, daugeliu atvejų ne tik pamiršo ar primiršo gimtąją, nekalbant apie gimtosios kalbos subtilesnes formas, rašybą, sintaksę, gimtosios šalies geografiją, istoriją ir tautosaką.

Šį nutautėjimo pavojų laiku pastebėję, mūsų visuomeninės ir šalpos organizacijos praeitais metais ėmė skatinti steigti stovyklose vargo mokyklas, žadedami joms medžiaginės ir moralinės paramos. Daugelyje stovyklų įsisteigė ar steigiasi vargo mokyklos, kurios primena mažiesiems apie lietuvių kalbos grožį, apie jos vandenis, paukščius ir žvėris ,apie šimtmetines kovas su prispaudėjais ir supažindina su kitais tėvynę ir jos žymiuosius asmenis liečiančiais klausimais.

Šio darbo kilnumą ir reikšmingumą — jaunosios kartos auklėjime lietuviškoje dvasioje — gali suprasti kiekvienas, kuriam žodžio "Lietuva" skambesys ne buvusią gyvenamąją vietą teprimena, bet ir ošiančias girias, bei subatvakario vakare skambančias dainas.

Ne mūsų Vokietijoje betūnančių tremtinių kaltė, kad mes tokie piniginiai silpni, kad net savo vargingų mokyklėlių išlaikyti nepajėgiame, kurios vienos gali priaugančią kartą išgelbėti lietuvybei, kurios, kovodamos su įvairiausiais sunkumais, ryžtasi stoti į kovą su nutautėjimo banga kaip šv. Jurgis su legendariniu slibinu.

Tokį tikslą prieš akis pasistačius kažkaip drąsiau kreiptis ir į taip visokiausių aukų ir įsipareigojimų varginamus užjūrio tautiečius, **prašant neužmiršti mūsų jaunųjų ir paaukojant pagal išgales, įgalinti ir mūsų mažuosius nenutolti nuo tautos kamieno.** Tai auka, kuri tikrai atlik; savo, kaipo aukos paskirtį, nes ji ir sušelps, ir dvasioje sustiprins.

Meili broliai, mielos seserys užjūriuose ,aš siunčiu ne sentimentais ir aimanomis persunktą prašymą, tačiau siūlau gerą progą investacijai Jūsų atliekamo cento, kurio palūkanos bus lietuviškai susipratęs, savo tėvų kalbą mokantis ir savo pavergtą šalį mylintis jaunimas, kuris, jei mes palūšime ar nebepajėgsime, toliau ves kovą už mūsų tautos teises ir ateitį. Mes gi diegsime mūsų vaikams dėkingumo jausmus tiems, kurių dėka ir sunkiai uždirbto cento auka jaunasis prieauglis galės būti naudingas kitiems ir Tėvynei.

—o—

Šiuo metu Vokietijoje veikia 14 vargo mokyklų. Mokykloms reikalinga skubi material'nė pagalba. Vargo mokykloms aukas siųskite:

UNITED LITHUANIAN RELIEF FUND OF AMERICA

105 Grand Street, Brooklyn 11, N. Y.

SKAUTAS IŠGELBĖJO BROLIO GYVYBĘ

Richard O'Briant, 11 metų, iš St. Louis, skautas, laiko savo rankose brolį Michael, kurio gyvybę jis išgelbėjo, kai mažasis jo broliukas nustojo kvėpuoti. Jis tuojau sudarė dirbtinį kvepavimą ir broliuko gyvybė liko išgelbėta. Dirbtinį kvepavimą daryti išmoko skautų pamokoje. (INS)

Kaip maskoliai tvarkė geležinkelį Latvijoje

Rusų kalba leidžiama "Sovietinė Latvija" įsidėjo būdingai įdomų vieno nuotykio aprašymą, kuris gali tik dar geriau charakterizuoti sovietinę tvarką okupuotuose kraštuose.

Viską pradėjo Rygos kompartijos sekretorius Pavlov, kuris buvo susiintrigavęs vienu ra diniu, te'singiau, geležinkeliu netoli Rygos, kuriuo jokie traukiniai nekursavo. Po apylinkės gyventojų apklausinėjimo, bei čia pat esančio Molotovo vardo kolchozo paklausimo, taip pat nepavyko sužinoti kam priklauso tas geležinkelis. Sugrįžęs Rygon drg. Pavlov nieko nelaukęs ir paskelbė, kad geležinkelis neturi jokio savininko. Geležinkelių viršininkas Beriss gavo įsakymą sumobilizuoti galimai didesnį skaičių vyrų ir pradėti geležinkelio ardymo darbą. Įsakyta — padaryta!

Tuo pat metu scenoje pasirodė drg. Ivanov, to Molotovo kolchozo pirmininkas, kuris didžiai pasipiktino matydamas ardomą geležinkelį einantį kolchozo laukais. Jis ir padarė deramą išvadą — kadangi bėgiai pakloti kolchozo laukuose, jie ir turi būti kolchozo nuosavybe. Savo mintį jis perdavė geležinkelininkui drg. Berris, kuris ir nesipriešino: "Kam mums reikia ginčytis? Pradėkime ardymą kiekvienas nuo savo galo, kiek kurie suspėsim paimti, tiek ir bus mūsų!" Sutiko su tuo ir drg. Ivanov. Greitai iš to 1.2 myl. ilgio geležinkelio nebeliko nieko.

Prieš įvykusį faktą tapo pastatyti Sauleskalns vietovės vienos įmonės darbuotojai, kurie turėjo konstatutoti savo sezoniniam darbui naudojamo geležinkelio netekimą ir ryšium su tuo, šimtų rublių netekimo valstybei priklausomų pinigų. Taigi, sovietai "susitvarkė".

Vatikano diplomatiniai santykiai su Sirija

"L'Osservatore Romano" oficialiai skelbia, kad nuo vasario mėn. 21 d. užmezgami diplomatiniai santykiai tarp Sirijos ir Šv. Sosto. Sirija prie Šv. Sosto atidaro savo pasiuntinybę, o Šv. Sostas prie Sirijos vyriausybės savo Internunciatūrą tikslu tarp abiejų valstybių sustiprinti draugiškumo ryšius. Tokiu būdu pirmą kartą Šv. Sostas ir Sirija pasikeičia diplomatiniais atstovais. Iki šiol Sirijoj buvo Apaštališkoji atstovybė, tiesioginiai priklausanti nuo Rytų Bažnyčios Kongregacijos, kuri tačiau neturėjo diplomatinio charakterio. Šiuo laiku prie šv. Sosto iš viso yra 23 ambasados, 21 pasiuntinybė ir 1 reikalų vedėjas. Šv. Sostas iš savo pusės prie įvairių vyriausybių turi 30 nunciatūrų ir 11 internunciatūrų.

VLADAS ŠIMAITIS
Real Estate
3452 So. Halsted Str.
Chicago 8, Ill.
Tel. YArds 7-8333
BIshop 7-0480
Namų pirkimas, pardavimas, nuomavimas, nuosavybės dokumentai, valdymas, paskolos. Perrašinėjimai, vertimai, pajamų mokesčių pareiškimai, nuomų pakėlimui blankai, imigracijos ir natural. pagalba

LIETUVIŠKA ĮSTAIGA
SAFETY OF YOUR SAVINGS
CRANE Savings & LOAN ASS'N
INSURED UP TO $10,000
3% ON SAVINGS
2555 West 47 Th Str. CHICAGO 32, ILL. LAF. 5-1083
B.R.PIETKIEWICZ PRES.

Išėjo iš Spaudos —
SŪNUS PALAIDŪNAS
Studija Apie Vakarų Civilizacijos Krizę
Vietoj 1,000,000 DOLERIŲ tik 2 DOLERIAI
Šios knygos autorius vyskupas F. J. Sheen prieš pora savaičių pradėjo savo Televizijos programą per "Du Mont" stotį. Televizijos aparatų firma "Admiral" šiai programai finansuoti paskyrė vieną milijoną dolerių.
Lietuviškos knygos Klubas džiaugiasi galėdamas savo skaitytojam pateikti šio įžymaus kalbėtojo mintis už du doleriu.
Rašykite „DRAUGUI"
2334 So. Oakley Ave., Chicago 8, Ill.

RAKANDAI VISŲ IŠGARSĖJUSŲ IŠDIRBYSČIŲ
KAINOS IR SĄLYGOS VISIEMS PRIEINAMOS
Mes turime parodoje didžiulį pasirinkimą:
Brangenybių, Deimantų, Laikrodžių, Rekordų, Phonografų, Radijų, Pianų, Televizijų, Siuvamų Mašinų, Seklyčios Setų, Miegamajam Baldų, Valgomajam Setų, Grindinių ir Stalinių Lempų, Retkarčiais vartojamų baldų—įvairių, Kaurų, Karpetų, Linoleum, Matracų ir Hollywood Lovų, Jaunimui Baldų, Žaislų, Elektrinių Prosų, Skalbiamų Mašinų, Elektrinių Šaldytuvų, Freezerių, Gazinių pečių, Gazinių Šildytuvų, Elektrinių Pečių, Studio Couches, Hide-a-Beds lovų.
3 Aukštai Puikių Baldų ir Namams Reikmenų
JOSEPH F. BUDRIK, Incorporated
3241 So. Halsted Street Tel. CAlumet 5-7237
Krautuvė atidara pirmadienio ir ketvirtadienio vakarais iki 9:30 P. M. Kitais vakarais iki 6 val. vakaro. Nedėliomis uždaryta. Budriko Radio VALANDA leidžiama ketvirtadienio vakarais kaip 6-tą valandą iš stoties WHFC, 1450 kilocycles.

PARDUODAME ANGLIS IR PEČIAMS ALIEJŲ
PERKRAUSTOME BALDUS
Patarnaujame gerai ir pigiai
STASYS FABIJONAS
2146 SO. HOYNE AVE.
Tel. VIrginia 7-7097

TELEVIZIJOS IR RADIJO APARATŲ TAISYMAS
Sąžiningas ir garantuotas darbas
DARBO VALANDOS: 6 v.v.—10 v.v
Šeštadieniais: 8 v. ryto — 10 v. vak
M. RIMKUS, 4119 So. Francisco
Telef. YA. 7-1099

TELEVIZIJOS, RADIO IR FONOGRAFAI
GERA NUOLAIDA
Garantija — Išsimokėjimai
APARATŲ SUTAISYMAS
Dirbtuvėse ir namuose atliekama patyrusių inžinierių. Sąžiningas ir geras patarnavimas garantuotas
DAINA TELEVISION
sales-service
3120 S. Halsted — DA-6-6887

STATYBAI IR NAMŲ PATAISYMAMS PRISTATOME VISOKIŲ RŪŠIŲ MEDŽIAGĄ
CARR MOODY LUMBER CO.
STASYS LITWINAS, Prez.
3039 So. HALSTED ST.
Tel. Victory 2-1272
APKAINAVIMĄ IR PREKIŲ PRISTATYMĄ TEIKIAME NEMOKAMAI
RAŠTINĖ ATIDARYTA kasdien nuo 8 val. ryto iki 6 val. vakaro ir šeštadieniais iki 3 val. vakaro

SUTAUPYSITE DAUG PINIGŲ
ĮSIGYSITE GERESNIUS GARANTUOTUS NAMŲ REIKMENIS IŠ PIRMOS IR SENIAUSIOS LIETUVIŲ BENDROVĖS KRAUTUVĖS KURIAI 40 METŲ VADOVAUJA PATYRĘ ŽMONĖS. VISUOMET KREIPKITĖS Į ERDVIĄ IR PATOGIĄ LIETUVIŲ BENDROVĖS KRAUTUVĘ
PROGRESS FURNITURE Co.
4181-83 ARCHER AVE.
Telef. LAfayette 3-3171
Brighton Parko Kolonijoje
Rakandai, Refrigeratoriai, Kaurai, Plovyklos, Televizijos,
Lengvi išmokėjimai pritaikomi visiems

APSIŽIŪRĖK IR TAUPYK SAUGIAI
STANDARD FEDERAL turtas virš $35,000,000.00
Atsargos Fondas 3,000,000.00
STANDARD FEDERAL yra narys Federal Savings & Ins. Corp. ir Federal Home Loan Bank System.
ĮSTAIGOS VALANDOS: Kasdien nuo 9 val. ryto iki 4 val. po pietų. Ketvirtadieniais nuo 9 val. ryto iki 8 val. vakaro. Trečiadieniais visai neatidaroma.
JUSTIN MACKIEWICH
President and Manager
STANDARD FEDERAL SAVINGS AND LOAN ASSOCIATION OF CHICAGO
4192 ARCHER AVE., CHICAGO 32
PHONE: VIrginia 7-1141

Biznieriams apsimoka skelbtis "Drauge".

Tai pobūvis! Aš matau, kad jie vaišina su degtine, kuri yra "Maloni, kaip ir jos Vardas"
WORLD'S LARGEST SELLING KENTUCKY WHISKEY
YOU PAY PER BOTTLE more than half for TAX less than half for WHISKEY
Which do YOU prefer?
KENTUCKY BLENDED WHISKEY
KENTUCKY STRAIGHT BOURBON WHISKEY
OLD Sunny Brook BRAND
Also Available BOTTLED IN BOND 100 PROOF
86TH 93 PROOF
OLD SUNNY BROOK BRAND KENTUCKY BLENDED WHISKEY CONTAINS 65% GRAIN NEUTRAL SPIRITS • THE OLD SUNNY BROOK COMPANY, LOUISVILLE, KY.

IŠVENKITE NEMALONUMO!
Prašome pasilaikyti šį pranešimą tai dienai, kurioje mūsų patarnavimas gali jums būti reikalingas. Tai gali būti sa paitgalyje arba kuomet jūsų dantistas nepasiekiamas, o jūs baisiai nenorėtumėt būti be dantų!
— — — — — — — —
I VALANDOS PATARNAVIMAS DANTŲ PLOKŠTELIŲ PATAISYMAMS
Senos plokštelės pertaisomos į naujus „plastics". Laisvos plokštelės pamušamos. Įtrūkusios plokštelės — nulūžę dantys pataisomi tą pačią dieną.
SPECIALUS DĖMESYS KREIPIAMAS Į DALINAS PLOKŠTELES
Savo plokšteles siųskite paštu arba atvežkite. Maloniai suteikiame apskaičiavimus.
OAK PARK DENTAL LABORATORY
328 Lake St., Oak Park EUclid 6-6162

KRYŽIUS GELEŽINĖS UŽDANGOS ŠEŠĖLYJE

Tokiu pavadinimu neseniai italų spaudos rinkoje pasirodė iš prancūzų kl. išversta Conrad Vilnius 218 psl. knyga, kurioje dokumentais pavaizduojamas tragiškas Bažnyčios, kurią Pijus XII pavadino „Tylos Bažnyčia", už geležinės uždangos gyvenimas. Knyga išleido žymi Morcelliana leidykla savo dokumentacijų serijoje opiaisiais klausimais.

Apie Lietuvą ir padėtį Pabaltijo kraštuose atskirai rašoma knygos skyrelyje apie vykdomą Bažnyčios persekiojimą. Pavyzdžiai iš Lietuvos gyvenimo minimi ir kitose knygos vietose. Tačiau tenka pažymėti, kad autoriaus nevisi būdingi Lietuvos pavyzdžiai parinkti. Iš to, kas paminėta, galima pasakyti, kad šiuo metu svetimomis kalbomis medžiagos apie Lietuvą esama žymiai gausesnės ir vaizdingesnės, negu randama šioje knygoje panaudota.

Dėmesio verta knygos įžanga, parašyta vertėjo Giovanni Barra, kurios ištrauką čia pateikiame.

Red.

Pavadino "Tylos Bažnyčia" tą krikščionijos dalį, kuri gyvena geležinės uždangos šešėlyje. Ir tai teisingai, nes ji negali šaukti, negali pakelti savo protesto balso prieš jai daromas skriaudas.

Tačiau "Tylos Bažnyčia" galėtų būti vadinama ir dėl tylos, kurioje ji palikta iš laisvosios krikščionijos pusės.

Permažai kalbama apie Bažnyčią grandinėse.

Šv. Tėvas nepraleidžia progos nepakėlęs savo balso, protestuojančio prieš persekiotojus ir stiprinančio persekiojamuosius. Tačiau permenkas yra jo žodžių atgalsis.

Koks skirtumas

Ke tarp mūsų ir pirmųjų krikščionių? Tada krikščioniškoji čionių? Tada krikščioniškoji bendruomenė buvo tikrai "viena širdis", "viena siela". Persekiojamos Bažnyčios kentėjimai buvo pasidalinami ir kenčiami visos krikščionijos su gyviausiu jautrumu, kuris įžiebė visur maldų chorus ir lenktyniavimą drąsiausių pastangų, daromų palengvinimui brolių kančių. Šiandie priešingai esama taip mažai tokių, kurie išgyvena Bažnyčios kančią. Daugybė brolių tūkstančiais būdų kankinami dėl to paties tikėjimo, tūkstančiai miršta kankiniais: daugelis nė nepastebi.

Tai abejingumas, kuris reiškia iš mūsų pusės išdavimą, neteisingumą ir didelę žalą. Išdavimas, nes praktiškai paneigiame solidarumą Mistinio Kūno, su kuriuo esame sujungti per krikštą. Visi sudarome vieną Kūną. Esame nariai vieni kitų. Mūsų likimas yra bendras. Vidinis tarpusaviškums sieja visus su permainingomis ataveikomis. Kaip galima, kad akis nesirūpintų rankos ar kojos likimu?

Tai neteisingumas, nes šie mūsų broliai kovoja taip pat ir už mus, už patvirtinimą tų laisvės principų, kurie visiems yra gyvenimo pagrindas. Jeigu jų liudijimas laisvės naudai yra jėgos suplėšytas, tai dėl to negalima sumažinti jų drąsos vertės ar nuimti aureolę jų gesto grožiui. Prieš kenčiančius už idealą reikia visuomet lenktis. Grandinės, kurias žmogus nešioja už idealą, yra bučiuojamos: jos šventos.

Krikščionybė yra heroinė religija

Tai yra taip pat žala, kurią patys sau darome. Krikščionybė yra heroinė religija. Tačiau heroizmui ruošiamasi, kaip kan kinystei pratinamasi. Koks geresnis pasiruošimas už sąlytį, už susipažinimą su "Kankinių Darbais"? Tą buvo gerai supratusi pirmųjų krikščionių bendruomenė. Jie mokėjo dideles sumas teismų valdininkams, kad leistų nusirašyti iš bylų garbingus kankinių atsakymus ir aprašė heroizmą, su kuriuo jie sutiko kankinimus ir mirtį. Jie eidavo į areną pavilgyti skarelės kankinių kraujuje, o laike šventųjų paslapčių aukojimo skaitydavo "Acta Martyrum" ir "Passiones".

Tvirtieji išauga tarp tvirtųjų. Turime krikščionių bevalių, stokojančių entuziazmo ir kilnumo, be heroinio jausmo kankinamės jieškodami motyvo, kuris galėtų dar pramušti šaltumo, vidutiniškumo ir abejingumo šarvus. Ir užmirštame pažinti tą nustatų liudijimą, kurį teikia persekiojamoji Bažnyčia šiandien lygiai kaip pirmaisiais savo amžiais.

"Mielai tikiu religijai, kurios liudytojai guldo galvas" (Pascalis).

Ir šiandien tūkstančiai kunigų bei tikinčiųjų guldo galvas, kad patvirtintų krikščionybės tiesą. Vertingiausia istorija yra ta, kuri remiasi dokumentais, kaip labiausiai įtikinanti apologetika yra krikščionių gyvenimas.

Šitoji knyga yra balsas, kuris nori sulaužyti mūsų tylėjimą: tai ištisa dokumentų pynė, kuri turėtų išjudinti iš abejingumo.

Išvertė **J. Vdzg.**

JAV kariuomenėje

Amerikos kariuomenėje stipriau pabrėžiamas dvasinių dalykų reikalas. Pagrindiniame naujokų paruošime yra išeinamas būdo auklėjimo kursas, kuriame dėstomas mūsų priklausomumas Dievui, Dešimtis Dievo Įsakymų, dievmeldystės reikalingumas, Dievas, kaip valdžios šaltinis ir t.t.

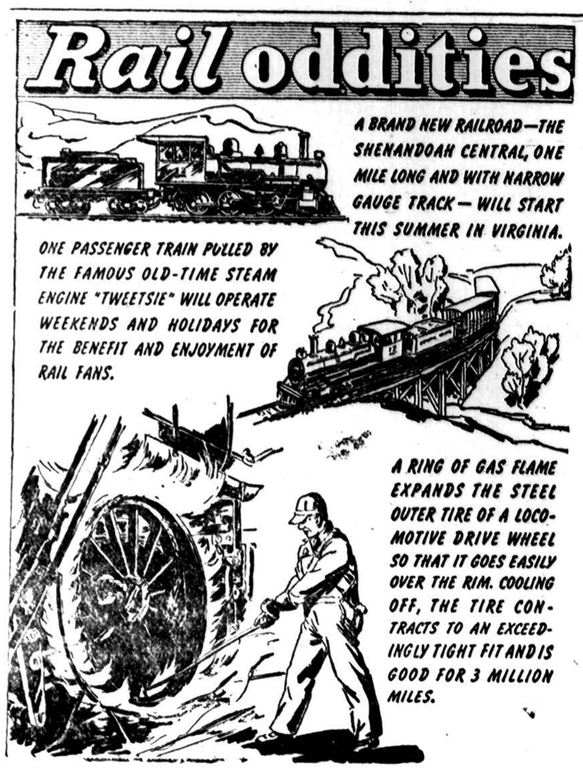

CLASSIFIED AND HELP WANTED ADVERTISEMENTS

REAL ESTATE

SAVININKAS PARDUODA UŽ $10,500

4-4 kamb. namą; plytomis apmušta; pajamos $125 mėn.; krosnim apšild. pirmos rūšies padėtyje; ištisas rūsys; kreipkitės iš priekio pirmame aukšte pas **Joseph Trizinski 1716 N. Boxworth arba šaukite: BRunswick 8-8062 po 5 v. p. p.**

Nebrangiai parduodamas medinis namas-cottage, kurį galima tuojau pat užimti. 4 kamb. žemai ir 2 kamb. viršuj. Teirautis

4102 Archer Ave.
Chicago 32, Ill.

Tripp — Ainslee apylinkėje savininkas parduoda už $23,500 4 mieg. mūrinį „Bungalow"; gražus 8 kamb. namas; gazo karšto oro apšild.; insuliuota; dvigubi langai (su žieminiais langais) gražių plytų veranda; dvigubas garažas; daug priedo; arti parko, prekybos, susisiekimo, mokyklų ir bažnyčių. Apleidžia miestą.
PEnsacola 6-0601

Vieno augšto mūrinis namas ir krautuvė su moderniška 7 kamb. butu užpakalyje; kilimai; veneciškos užuolaidos; kombinacijos žieminiai langai ir sieteliai; krautuvė tinkama bent kokiam bizniui. Automatiškai alyva apšildoma; savininkas parduoda už $23,500. Turite pamatyti įvertinti.
6942 W. Diversey
BErkshire 7-5384

6 kamb. namas; 3 mieg. kamb. Pajamos nuo 4 kamb. buto; 2 auto. garažas. Centralinis apšildymas. Aliumino langai su sietelais. Arti bažnyčios, mokyklos, pasipirkimo ir Rock Island stoties. Savininkas išvyksta iš miesto. Parduoda už $16,000 greitam pardavimui. 11249 S. Homewood. HIlltop 5-2564.

By owner — Leaving City
5 room brick home, 3 bedrms; 6 months old mod. Forced air oil heat; full basemt.; auto. hot water heater; all landscaped. Aluminum storm windows on bldg.; close to school, churches, shopping & good transportation. Full price $18,000 including all new carpeting. 7418 W. Palatine Ave. ROdney 3-5552.

Du namai ant vieno sklypo
908 W. 35th Place

Namas iš priekio turi išnuomotą krautuvę su 4 kamb. butu užpakaly; 4 kamb. butas viršuj. 2-jų butų namas kieme. Abu namai duoda $90 mėn. pajamų ir 4 kamb. butą savininkui. Kaina $8,000. Kreiptis pas savininką tel. **CEdarcrest 3-8790.**

PARDAVIMUI

Pardavimui baldai, „Servel" šaldytuvas ir „Universal" gazinė krosnis. **RIverside 7-1690**

Skelbtis "DRAUGE" apsimoka ces jis yra dažniausiai skaitomas lietuvių dienraštis, o skelbimų kaina yra prieinama visiems.

PROGOS — OPPORTUNITIES

Delikatesų — Mokyklos reikmenų krautuvė, arti dviejų mokyklų. Geral įsigyvenęs biznis. Modernūs įrenginiai, daug prekių. Puiki proga mėsininkui. Nuoma $35, gera sutartis. Išeina į pensiją, parduoda nebrangiai, $3,250. Pamatę įvertinsite.
4467 S. Wells St.
BOulevard 8-0238

Taverna ir užkandinė — gerai einąs biznis; visi moderniški įrenginiai; galimybės pasilinksminimui; žema nuoma; ilga sutartis; ideališka vieta porai. Parduoda viską kaip stovi už $5,000.
618 E. 71st St.
RAdcliffe 3-9327

Beauty Shop in Bungalow. Well Estab. Bus. in bsmt. of 5 rm. Brk.; stoker hot water heat auto. water htr. Insul. floored Attic. Encl. slpg. porch. Drapes cornices. Blinds, Storms & screens 2-car garage. Leaving town. Priced for immed. sale.
10043 S. Racine Av.
Call owner **CEdargrest 3-8732**
aft. 3 p. m.

Restoranas — judri North Shore apylinkė; 50 sėdynių; taip pat užkandžiams aptarnavimas; geral einąs biznis; prieinama nuoma; gera sutartis; ideališka vieta porai; turite pamatyti įvertinti; įkainuota skubiam pardavimui dėl kitų susidomėjimų.
874 Greenbay Road
WInnetka 6-5141 arba GLencoe 1594

Grosernė ir delikatesų — sušaldyto maisto krautuvė; 22nd S. 56th Ave., Cicero apylinkėje; gerai einąs biznis; įsigyvenusi apylinkės klijentūra; puiki proga porai; arti mokyklų, bažnyčių, susisiekimo; nuoma $75; apšildoma; 3 metų sutartis. Turite pamatyti įvertinti gerą vertę. Šaukite savininką:
OLympic 2-4166

Restoranas ir namas; didelis 3 kamb. butas užpakalyje; ištisas rūsys; autom. pasidėjimo sklypas užpakalyje; gerai įsteigta vairuotojų klijentūra; ideališka vieta porai. Parduoda už $7,500 skubiam pardavimui; apleidžia valstybę dėl ligos.
1114 W. 18th Street
CAnal 6-8707

BUTŲ VIESBUTIS
60 butų — 1-2 ir 3 kamb. butai; visi apstatyti ir su kilimais; privatiškoms vonioms; 5000 šiaurėje arti ežero; pajamos $56,000 kas metas; kaina 5 kartus pajamų; $150,000 „morgičius".
STEINBOCK & ALAXANDER
201 N. Wells St.
STate 2-2386

Taverna ir prekės išsinešimui — gerai einąs biznis; gerai įsteigta apylinkės klijentūra; ant kampo; gražus 6 kamb. butas užpakalyje; 1 autom. garažas; ilga sutartis; prieinama nuoma; turite pamatyti įvertinti puikią vertę; parduoda skubiai dėl ligos.
8600 S. Muskeegan
ESsex 5-6480

Maisto ir delikatesų krautuvė. Šaldytas maistas. Gerai einąs biznis. Įsteigta prieš 45 metus. Viskas nauja, modernūs įrengimai. 3 gyvenami kamb. Gera vieta mėsininkui. Žema nuoma. Gera sutartis. Parduoda už $8,500 greitam pardavimui. Pardavimo priežastis — kiti reikalai.
3489 N. Elston Ave. IRving 8-3938

HELP WANTED — VYRAI

ATLAS BOXMAKERS, Inc.
TURI JUMS
A — pastovų darbą, B — geras darbo sąlygas,
C — gausūs darbininkams priedai
KLASĖS A MAINTENANCE MEN
Dienos darbas. 6 dienos — 48 valandos savaitėje.
Prašytume turėti pagrindą anglų kalboje..
5025 W. 65th St. POrtsmouth 7-3400

DĖMESIO MAŠINISTAI!
Mes turime daugelį gerų vietų
BENDRIEMS MAŠINISTAMS
mūsų moderniškoj mašinų dirbtuvėj.
Mes priimsime ir nemokančius kalbėti angliškai – tremtinius.
Atvykite asmeniškai. Prašome nerašyti.
WYMAN – GORDON
146th and Wood Harvey, Illinois
PRIĖMIMO ĮSTAIGA ATIDARA
8:00 val. ryto iki 4:00 val. po pietų
kasdieną įskaitant šeštadieniais.

HELP WANTED — VYRAI

Reliable Man
To Drive Mail Truck
Part of day and also
For light clerical work
Balance of day
Steady; 5 day - 40 hr. wk.
$250.00 per month
Opp. for advancement
Good working conditions
High School education desirable
Apply
3200 S. Western Ave.

Nuolatiniai darbai nuolatiniams vyrams
WOODWORKERS
ALL AROUND MACHINE HANDS
Patyrę su:
Sticker - Trim saw ir Edge Sanders
Geros darbininkų sąlygos; gausūs priedai įskaitant užmokamas atostogas ir šventes; viršvalandžiai; Jeigu jūs norite gerą darbą su geru atlyginimu tuomet atvykite dabar:
GRAND AMERICAN FURNITURE
1812 West Hubbard
(2-tras aukštas)

MAN FOR GENERAL WAREHOUSE WORK
Steady
5 day - 40 hr. week
$284.00 per month
Opp. for advancement
Good Working Conditions
Apply
3200 S. Western Ave.

REIKALINGAS BUTAS

Turinti bizni moteris, su dviem vaikais jieško 3½—4—5 kamb. apšildomo buto pietrytinėj miesto daly.
HEmlock 4-6776

DĖMESIO

Vestuvinės Nuotraukos
Aukštos Rūšies Fotografijos
Mūsų Specialybė
Precin Photo Studio, Inc.
EDVARDAS J. ULIS, Sav.
4068 Archer Aveune
Telefonas VIrginia 7-2481

AUŠROS VARTŲ
DIEVO MOTINOS
PAVEIKSLAI!
Tai meniškai keliomis spalvomis atspausti garsiosios Vilniaus šventovės paveikslai. Jis gražiai puoš kiekvieno lietuvio butą ir gyvai primins mums Vilnių ir jo šventovę — Aušros Vartus.
Paveikslo kaina labai žema —
tik 1 doleris
Platintojams duodama nuolaida.
Pinigus su užsakymais siųskite:
„DRAUGAS"
2334 So. Oakley Ave.
Chicago 8, Ill.

Nesenai išėjusi Kun. P. Kirvelaičio paruošta maldaknygė
JAUNUOLIŲ MALDOS
yra tinkamiausia lietuviška maldaknygė jaunimui.
Kaina pagal įrišimą:
$1.00; $1.30 ir $1.50
Užsakymus su pinigais siųskite:
"DRAUGAS
2334 So. Oakley Ave.
Chicago 8. Ill.

HELP WANTED — MOTERYS

Ar domitės nuolatiniu darbu su užtikrinta ateitim?
GENERAL CLERK-TYPIST
Pageidaujama patyrusi, bet imsime budrią naujai pradedančią. Malonios darbo sąlygos, įvairios pareigos, 5 dienų savaitė, gausūs priedai. Proga naudoti savo iniciatyvą. Šaukite Mr. A. W. Peters.
WAlbrook 5-9800

Šis skelbimas yra mergaitėms, kurios turi visus pageidavimus išskyrus gerą darbą.
SEABOARD ACCEPTANCE CO.
reikalinga
● **Mašininkės** ● **Raštininkės**
Puiki proga daryti pažangą; 5 d. savaitėj; priedai; pradedančios prašomos; malonios darbo sąlygos, įvairios pareigos.
100 N. LaSalle St.

Lengvam fabriko darbui reikalingos
DVI MERGAITĖS
18 iki 35 m. amž.
nuo 2 v. popiet iki 10 v. v.
Geras atlyginimas. Nuolatinis darbas, galima progresuoti.
MIDWEST TEA PACKING Co.
2320 S. Western Ave.

CLERK
With Liking for Figures
and Knowledge of simple typing
Perm.; Excellent Opportunity for Advancement
5 Day Week
Hours: 8:45 a. m. to 5 p. m.
Profit Sharing Plan and Employee Benefits
JOSLYN MFG. & SUPPLY CO.
3700 S. Morgan
YArds 7-1420

Ar jūs jieškote nuolatinio darbo su užtikrinta ateitim?
STENOGRAFĖS
Patyrę, bet priimsime ir gabias pradedančias. Malonios darbo sąlygos, įvairios pareigos. 5 d. sav.; atvykite asmeniškam pasikalbėjimui.
THE FREDERICK POST CO.
3650 North Avondale
(3500 šiaurėj 3700 vakaruose)

Dirbkite arti namų...sutaupykite ant važinėjimo išlaidas ir laiką
STENOGRAFĖ
Patyrusi, bet priimsime gabią pradedančią. 5 d. sav.; gausūs priedai; proga vartoti savo gabumą; atvykite asmeniškam pasikalbėjimui. **John Hancock Inc. Co.**
6549 South Halsted Street

SWITCHBOARD & RECEPTIONIST
Malonios darbo sąlygos, įvairios pareigos įskaitant mašinraštį. 5 dienas savaitėj; gausūs priedai; puikus susisiekimas; Lake St. L iki Ogden Ave. Atvykite arba šaukite asmeniškam pasikalbėjimui.
LIBERTY TRUCKING CO.
1401 W. Fulton
HAymarket 1-2100
Matykite arba kalbėkite su
Mr. Prince

Turime nuolatinį darbą gabiai
BOOKKEEPER
Pageidaujama patyrusi, bet imsime pramokusią mokyklą baigusią. Malonios darbo sąlygos, įvairios pareigos, 5 dienų savaitė, priedai. Kreiptis dėl interview —
LINO PRODUCTS, INC.
1208 W. Fulton

DĖMESIO

SIUVAMOS MAŠINOS ir RAŠOMOS MAŠINĖLĖS
gaunamos geriausiomis sąlygomis
ARCHER SIUVIMO CENTRE
4170 S. Archer BIshop 7-1045
Perka, taiso, elektrifikuoja

DĖMESIO, TĖVAMS!
POPULAR PIANO & ORGAN CLASSES
Pijano ir vargonų klasės $5 mėnesiui
Pradedantiems ir pažengusiems mokiniams
RICHARDSON STUDIOS
28 N. Genesee Room 27
ONtario 2-5376 Waukegan, Ill.
Skambinti pirmad., trečiad. ir ketv.

Skelbkitės "Drauge"

"DRAUGAS" AGENCY
55 E. Washington St.
Tel. DEarborn 2-2434

2334 So. Oakley Ave.
Tel. VIrginia 7-6640—7-6641

HELP WANTED — MOTERYS

Are you looking for a permanent interesting position?
WE HAVE AN IMMEDIATE OPENING FOR SECRETARY
Exp. But trained graduate with initiative acceptable. Pleasant working cond. Diversified duties. 5 day 35 hr. week. Excellent opportunity. Call for interview appt.
SUperior 7-3639

This ad is for girls who have everything, but a good job and you can have that too. New Southwest side furniture store needs
General Office Clerks
Pleasant working conditions, diversified duties chance to use your own initiative; 5 d. week; paid vacation and holidays; recent, trained graduates acceptable. If a job with a future is what you want then call **Mr. Rose** for interview appointment.
MARQUETTE PARK AREA
EStebrook 8-4035

Čia yra nuolatinis darbas gabiai STENOGRAFEI
Patyrusi, bet priimsime gabią pradedančią. Malonios darbo sąlygos, įvairios pareigos. 5 d. sav.; gausūs priedai. Geras atlyginimas gabiai darbininkei. Atvykite arba šaukite Mr. Waddell pasikalbėjimui
1018 S. Wabash HArrison 7-6585

DO YOU WANT
A steady job. Good work. cond. Employee consideration.
CUDAHY PACKING CO.
Has an immediate opening for a capable young man
PAYROLL INVENTORY CLERK
Exp. but alert beginner acceptable. Diversified duties including typing & comptometer. 5 day week. Liberal benefits. Excellent opp. for advancement. See or call **Mr. Hill.**
9101 S. Baltimore
REgent 4-8000

IŠNUOMUOJAMA

IŠNUOMAVIMUI
LODGE HALL (SVETAINĖ)
1519 West 63 St.
savaitgalių susirinkimams broliškoms organizacijoms — vestuvių pokyliams, šiokiomis dienomis vakarais, šeštad. ir sekmad. po pietų ir vakarais.
Šaukite J. Whiston
FRanklin 2-1680

ĮDOMIOS KNYGOS

Jau išėjo iš spaudos
Č. GRINCEVIČIAUS
VIDURNAKČIO VARGONAI
Su Grincevičium nenuobodu keliauti Alpėmis ir gėrėtis miegančia graike; su juo įdomu lankytis senuose Lietuvos šventoriuose ir klausytis triukšmingo šventųjų ginčo ar vidurnakčio vargonų muzikos.
131 pusl. Kaina $1.50
Užsakymus su pinigais siųskite:
„Draugas", 2334 So. Oakley Ave.
Chicago 8, Ill.

Įsigykite įdomią, intriguojančio turinio istorinę apysaką, turinčią 307 pusl., 43 spalvuotus paveikslus ir įrištą į kietus viršelius
SIELA UŽ SIELĄ
Parašyta italo selezičio D. Pilla ir sulietuvinta misionieriaus A. Sabaliausko "Nuo Imsrės iki Orinoko" autoriaus, 307 puslapių. **Kaina $2.00.**
Užsakymus su pinigais siųskite:
DRAUGAS
2334 So. Oakley Ave.
Chicago 8, Ill.

Platinkite "Draugą"

Išpardavimas!

Budriko krautuvė bus atdara ir sekmadieniais (Nedėliomis) nuo 10 val. ryto iki 5 val. po pietų.

Budrikas aplaikė 22 trokus įvairių namams reikalingų prekių, 1953 metų modeliai: Karpetai, Parlor setai, Minkšti krėslai. Dienomis minkšta sofa, o naktim — minkšta lova, Hide-Bed, Sleepo-Lounge, Sleeper, visų žymiausių išdirbysčių: Kroehler, Pullman, Simons, už kainas 25 nuošimčiais pigiaus kaip kitur, todėl, kad Budrikas perka daugumą už grynus pinigus ir niekam nereikia randos mokėti, nei šėrininkam procentų. Todėl Burikas gali pigiaus parduoti ir duoti dvejus metus išsimokėjimui.

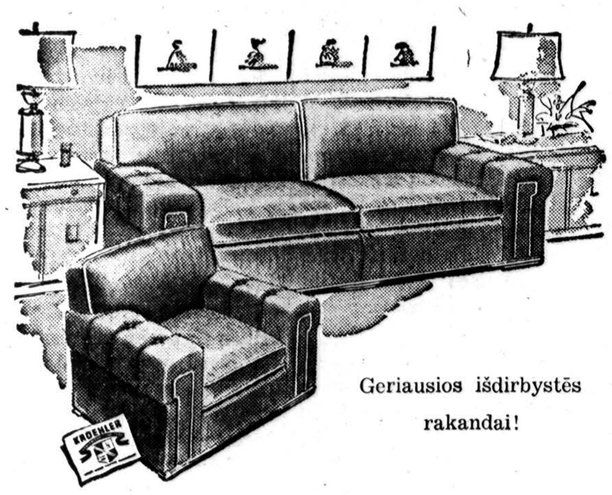

Geriausios išdirbystės rakandai!

Pas Budriką gaunami geriausi pečiai UNIVERSAL, MAGIC-CHEF, MAYTAG. HOOVER dulkių valytuvai. Šaldytuvai: GENERAL-ELECTRIC, PHILCO, ADMIRAL, KELVINATOR, CROSLEY.

Televizijos visų žymiųjų išdirbysčių: RCA Victor, DUMONT, ADMIRAL, PHILCO, GENERAL ELECTRIC, ZENITH ir BUDRIKO privatiškų RCA license leibeliu su 2-jų metų garantija ir 1-nų metų dykai patarnavimu. Tūbos, dalys — viskas dykai, antena dykai. Prie to dykai gražus rankinis laikrodėlis.

Perkant televiziją, duodama didelė nuolaida visiems nuo $50.00 iki $100.00 už jūsų seną radio ar mažą televizijos setą.

Lengvi dalviniai išmokėjimai be nuošimčių

JOS. F. BUDRIK, INC.

3241 South Haisted Street

Tel. CAlumet 5-7237

Atdara NEDĖLIOMIS-SEKMADIENIAIS nuo 10 v. ryto iki 5 v. p.p.
Atdara VAKARAIS Pirmadienį ir Ketvirtadienį

Pasiklausykite Budriko radio valandos KETVIRTADIENIO vakarais nuo 6 iki 7 val. Stotis WHFC, 1450 kil.

MŪSŲ KOLONIJOSE

Elizabeth, N. J., - Australija

Elizabethe gyvenanti naujakurė p-lė Ona Vilnonytė gavo iš Sydney, Australijos, nuo brolio dukters Irenos Vilnonytės laišką, su anglų laikraščių iškarpomis, kur praneša, kad ji laimėjo, iš 86 dalyvavusių mergaičių pianisčių varžybose, pirmą vietą. Varžybas rengė Velšų kongresas remti visoje šalyje muzikos ir poezijos meno talentus ("Grace Bros. National Eisteddfod). Laimėjusieji gauna medalį ir piniginę dovaną, kuri įteikta laike koncerto, įvykusio vasario 6 d. "Sydney Town Hall". Varžybose dalyvavo ne vyresnės 16 metų amžiaus. Tačiau Irena vos dar tik 13 metų.

Irena su tėveliais gyveno Kaune ir ,kai okupacija prasidėjo, laimingai pabėgo į vakarus ir iš ten į Australiją. Visą laiką, kur jie kelionėje bebūtų sustoję (Austrija, Bavarija, Italija) visur Irena, kur tik buvo pianas, lavindavosi pati, o kur ilgesnį laiką sustodavo — su mokytojais. Muzikos mokytis pradėjo būdama vos tik 6 metų.

1950 metais ,atvykus Australijon, buvo 10 metų. Dar kartą teko apsigyventi stovykloje. Pradėjus lankyti mokyklą, pramogų salėje rado pianą.

Bendrabučio vadovybė surengė jai viešą koncertą New Castle Town Hall. Po koncerto vietinė spauda entuziastiškai atsiliepė apie jos skambinimą. Tuo susidomėjo iš Sydeny turtinga Mrs. Margeson. Ji pakvietė Ireną į savo namus, kad ji galėtų mokintis konservatorijoje. Irena su džiaugsmu priėmė tą pasiūlymą, atvyko miestan su savo mamyte ir pradėjo piano studijas pas prof. Godfrey Smith ir kitus pagelbinius dalykus bendra tvarka valstybinėje konservatorijoje. Vietinė spauda su džiaugsmu šį įvykį aprašė.

Po to buvo pakviesta dalyvauti programoje "Children's Jubile Festival" Sydney. Ta proga liuksusiniai leidžiamas žurnalas "The Australian Children's Pictorial" įsidėjo Irenos nuotrauką taut. rūbuose ir pavedė žurnalo visą puslapį, kuriame aprašė Irenos tėvynės — Lietuvos okupaciją ir jos žiaurumus, Irenos vargus, kelionę ir apie jos nepaprastus gabumus muzikoje.

Jos brolis Edvardas Vilnonis yra dainininkas baritonas, Kaune balsą lavinęs pas valst. operos solistą J. Byrą. Dažnai dalyvaujа vietiniuose koncertuose Australijoje ir visur dukrelė Irena jam pianu palydi. Praeitais metais Vasario 16 minėjime dalyvavo žinomas solistas P. Rūtenis, kuriam irgi akomponavo Irena. Be to, ji buvo išrinkta vaidinti vaiko rolę operoje "Boris Godunov" (Rimski - Korsakov). Iš viso matyti Irenos nepaprasti gabumai ir reikia laukti iš jos išsivystant plataus masto pianistės, nes ir dabar, dar jaunutė būdama, jau lietuviams savo gabumais teikia garbės.

Šia proga tenka pastebėti, kad jos teta p-lė Ona Vilnonytė aktyviai dalyvauja vietiniame parapijos ir "Rūtos" radijo chore, Newark, N. J. Dėdė Mykolas Kaune lankė valst. konservatorijos E. Gailevičius vedamą kontrabaso klasę ir grojo Valst. Radiofono orkestre. **J. R-lis**

Port Chester, N. Y.

A. a. B. Mandeikytė - Biliūnienė

Bronė Mandeikytė - Biliūnienienė, buv. Laudies mokytoja, kovo 5 d. po sunkios ligos ir operacijos nuėjo amžinybėn. Ji gimė 1905 m. kovo 23 d. Šiauliuose; ten lankė ir gimnaziją.

Baigusi Mariampolės Mokytojų Kursus, 1924 m. buvo paskirta mokytoja. Vėliau sukūrė šeimą su mok. Mykolu Biliūnu ir užaugino du sūnus, kurių vyresnysis (Vytautas) jau baigia atitarnauti JAV kariuomenėje.

A. a. Bronė buvo retai miela, tyli, draugiška moteris ir rūpestinga motina bei žmona. Kaip gerais laikais namie, taip tremtyje ir emigracijoje, ji vienodu atsidavimu vykdė moters ir motinos uždavinius, spinduliuodama įsidėmėtinu pavyzdžiu visiems, kas tiktai ją pažino.

Tebūnie gailestingas jai Augščiausiasis! O Tau, Mykolai, likusiam skausme su vaikais, ko širdingiausia visų mūsų, artimųjų, užuojauta. **Jonas Karys**

Waterbury, Conn.

Radijo valanda

Su dideliu džiaugsmu pranešame, kad Lietuvių Melodijos Valanda pradės perduoti kovo 22 d. 3 val. p. p. antrą programą per stotį WATR 1320, iš Waterbury, Conn. Nereikia jums rašyti, kad LMV perduodama kiekvieną sekmadienį per stotį WATL Medford, Mass., ir kad visas Bostonas ir apylinkės lietuviai yra susipažinę su ta programa.

Maloniai kviečiame visus Waterburio ir apylinkės lietuvius atsisukti radiją kovo 22 d. 3 val. p. p. ir kartu su mumis praleisti linksmą valandėlę. Tos valandėlės vedėjai ir pranešėjai yra: Mykolas Pluta, Steponas Butkus (Al Stevens) ir Nell P. Meškūnas. Visą lietuvišką muziką perduoda Al Stevens ir jo orkestras iš Bostono, vyrų grupė ir jūsų "Nelytė" perduos jums lietuviškas dainas.

Religija yra amžina, nesuprantama, kaip Dievybė, bet dėl to ji vis mums reiškiasi naujame pavidale ir atsinaujinusi.

— Fr. v. Schlegel

A A

STELLA KUZMINSKI

GIMBUTAITĖ

Gyveno 6947 S. Artesian Ave. Tel. HEmlock 4-5645

Mirė kovo 14 d., 1953, 7:45 val. vak., sulaukus pusės amž.

Gimė Lietuvoje. Kilo iš Telšių apskričio, Varnių miesto.

Amerikoje išgyveno 50 m.

Pasiliko dideliame nuliūdime vyras Julius, sūnus Julius, Jr., duktė Ann Stasikaitis, žentas advokatas Edward, du anūkai; Stephen ir Phillip, kiti giminės, draugai ir pažįstami.

Kūnas pašarvotas A. Petkaus koplyč., 6812 S. Western Ave.

Laidotuvės įvyks ketvirtad., kovo 19 d., iš koplyčios 8:30 val. ryto bus atlydėta į Gimimo Panelės Švenč. parapijos bažnyčią, kurioje įvyks gedulingos pamaldos už velionės sielą. Po pamaldų bus nulydėta į Šv. Kazimiero kapines.

Nuoširdžiai kviečiame visus: gimines, draugus ir pažįstamus dalyvauti šiose laidotuvėse.

Nuliūdę: **vyras, sūnus, duktė, žentas, anūkai ir kiti giminės.**

Laidotuvių direktorius Antanas Petkus. Tel. GR 6-0142

John F. Eudeikis

LAIDOTUVIŲ DIREKTORIUS

TRYS MODERNIOS KOPLYČIOS

4605-07 South Hermitage Avenue
Tel. YArds 7-1741-2 ir BIshop 7-9481

4330-34 South California Avenue
Telefonas BIshop 7-9719

AMBULANCE DIENĄ IR NAKTĮ

PIRKITE TIESIOG NUO MR. NELSON

— savininko —

St. Casimir Monument Company

3914 West 111th Street

Vienas blokas nuo kapinių.
Didžiausias paminklams planų pasirinkimas mieste

Telef. CEdarcrest 3-6335

ANTHONY B. PETKUS

LAIDOTUVIŲ DIREKTORIUS

6812 SO. WESTERN AVE. **CHICAGO, ILL.**

1410 SO. 50th AVE. **CICERO, ILL.**

GRovehill 6-0142
HEmlock 4-2644
TOwihall 3-2109

LIŪDĖSIO VALANDOJ

Šaukite

MAŽEIKA & EVANS

LAIDOTUVIŲ DIREKTORIAI

6845 So. Western Ave. Air Conditioned koplyčia
REpublic 7-8600 — 7-8601 Automobiliams vieta

Tiems, kurie gyvena kitose miesto dalyse; gausime koplyčią arčiau jūsų namų.

SEKANTIEJI YRA NARIAI CHICAGOS LIETUVIŲ LAIDOTUVIŲ DIREKTORIŲ ASOCIACIJOS

Ambulansų patarnavimas yra teikiamas dieną ir naktį. Reikale šaukite mus.

Mes turime koplyčias visose Chicagos ir Roselando dalyse ir tuojaus patarnaujam.

STEPONAS C. LACHAWICZ
2314 West 23rd PLACE — Tel. VIrginia 7-6672
10756 S. MICHIGAN AVE. — PUllman 5-1270

PETRAS P. GURSKIS
659 West 18th STREET — Tel. SEeley 3-5711

ALFREDAS VASAITIS-VANCE
1446 South 50th AVE., CICERO, ILL. — Tel. OLympic 2-1003

POVILAS J. RIDIKAS
3354 S. HALSTED STREET — Telephone YArds 7-1911

LEONARDAS F. BUKAUSKAS
10821 S. MICHIGAN AVE. — Tel. COmmodore 4-2228
3307 S. LITUANICA AVE. — Tel. YArds 7-3401

ANTANAS M. PHILLIPS

JURGIS F. RUDMIN
3319 S. LITUANICA AVE. — Tel. YArds 7-1138—1139

JULIUS LIULEVIČIUS
4348 S. CALIFORNIA AVE. — Tel. LAfayette 3-3572

LEONARDAS A. EŽERSKIS
1646 WEST 46th STREET — Tel. YArds 7-0781

Fordas nustato stiliu '53 m.

Jis atrodo žemesnis, atrodo ilgesnis, atrodo platesnis . . . ir Fordo

Crestmark Bodies yra gražiausi žemųjų kainų automobilių — taip pat geriausiai padaryti!

Sunku tikėti, kad Fordas yra vienas iš Amerikos žemų kainų automobilis, kuomet pamatai tą milžinišką išlenktą, vieno gabalo priekinį stiklą... ir taip skoningai dekoruotą vidų, susiderinantį su išorinėm spalvom! Dar sunkiau tikėti, kuomet važiuoji ant Test Drive ir *jauti* tą Fordo patogumą nuostabiame Wonder Ride.

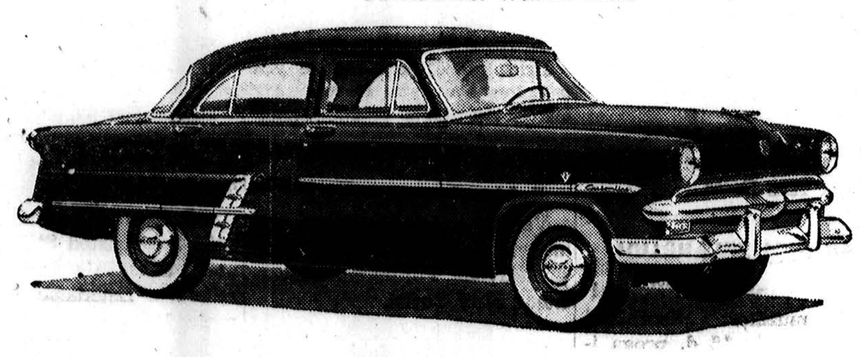

Jis laikysis jaunas per daug metų! Taip, daug metų nuo šiandien, jūsų '53 Fordas tebevilios pasigerėjančius žvilgsnius. Nes jo fasonas pranašesnis — ir padarytas ilgam laikui. Jūsų akys parodys jums kokybę gražiųjų Baked Enamel spalvų... dažai, kurie palaikys jūsų automobilio naują išvaizdą daugel metų. Jūsų pirštai jums įrodys be siūlių konstrukciją ten, kur daugelis kitų automobilių turi siūles. "Bodies" yra užtaisytos lukšto ankštumu dėl apsaugojimo nuo blogo oro, dulkių bei dundėjimų.

Ford

Pageidaujant, galima gauti su baltais šonais padangas už ekstrą kainą. Įrengimai, priedai ir papuošimai gali būti pakeisti be pranešimo. F.D.A.F.

FORD DEALERS OF METROPOLITAN CHICAGO

× **"Dainavos"** ansamblis, vadovaujamas Stepo Sodeikos, praeitąjį sekmadienį suruošė koncertą Marijos augšt. mokyklo je. Programoje buvo dainos, kurias atliko mišrus, vyrų ir moterų chorai, su liaudies instrumentų orkestru, solistai — D. Stankaitytė ir Baranauskas, ir kantata „Broliai" (Č. Sasnausko). Marijos augšt. mokyklos salė dar niekada neturėjo tiek publikos kaip praeitąjį sekmadienį. Visos vietos buvo užimtos, daug asmenų grįžo namo pritrūkus biletų. Publika su sižavėjusi „Dainavos" ansamblio koncertu.

× **Prof. Z. Ivinskis apie „Sūnų Palaidūną" vertėjui rašo:** „Su dideliu malonumu perskaičiau... Joje yra daug įdomių minčių, kurios šiuo metu man labai lipo prie širdies. Nesuprantu, kokia ten polemika buvo kilusi dailininko su kitais menininkais. Aš tame viršelyje matau kaip tik daug prasmės. Dabar man dovanotas egzempliorius keliaus po Romą, kitiems tautiečiams pasiskaityti. Šitokia orientacinė knyga šiandien kiekvienam pretenduojančiam į sąmoningus katalikus la bai reikalinga".

× **Bus sveikinami.** Juozapas Mantstis, šv. Antano Taupymo ir Paskolos b-vės Ciceroje direk torių pirmininkas, ir Juozapas Gribauskas, tos bendrovės reikalų vedėjas, direktorių ir akcininkų bus sveikinami vardinių proga. Abu Juozapai yra veiklūs Ciceros lietuvių visuomenėj.

× **A. Daugirdas,** „Draugo" generalinis atstovas ir ateitininkų sendraugių narys, įsirašė nariu į Lietuvos Vyčių sendrau gių kuopą. Tame pačiame susirinkime buvo atsilankęs susipažinti su vyčiais ir B. Brazdžionis, žinomas spaudos platintojas Town of Lake.

× **Juzefa Valavičienė,** 5544 So. Prairie Ave., per pastaruosius penkerius mėnesius du kar tus sulaužė kairę ranką. Pastarąjį kartą nelaimė ją ištiko išlipus iš gatvėkario ir einant namo. Nešdama nupirktus dažus ji paslydo ir krisdama įlaužė rankos kaulą.

× **Pagerbtuvės kun. Ig. Albavičiui.** ALRK Federacijos Chicagos apskritis rengia kun. Ign. Albavičiui pagerbtuves kovo 29 d. Lietuvos Vyčių salėj. Vakaro biletų ($1.50 asmeniui) galima gauti „Drauge". Biletus reikia įsigyti iš anksto.

× **Literatūros premijų įteikimo šventėje moterys savo džiaugsmą išreiškė gėlėmis.** Mu zikė G. Gudauskienė, Štangenbergienė, Skaučių Seserijos var du O. Zailskienė ir Cicero skaučių vardu Z. Juškevičienė laureates ir vakaro programos dalyves apdovanojo gėlėmis.

× **Sesuo Bernarda,** Marijos Augšt. Mokyklos choro vedėja, ruošia muzikinę programos dalį Maironio minėjime kovo 22 d. 3:30 val. p. p. Marijos Augštesnės mokyklos salėje, California ir Marquette Rd.

× **Marijos Augštesnės Mokyklos** mokinės deklamuos Maironio eilėraščius kovo 22 d. 3:30 val. p. p. Marijos Augšt. Mokyklos salėje. Sesuo Kristina mokina mokines meniškai deklamuoti Maironio eilėraščius.

× **Prel. L. Tulaba,** šv. Kazimiero Kolegijos rektorius Romoje, besilankąs JAV, susirgęs Brooklyne, N. Y., jau pasveiko.

IŠ ARTI IR TOLI

A. J. VALSTYBĖSE

— Kur leisime dukteris mokytis? Šiuo laiku paprastai tėvai apsisprendžia, kur ateinančiais metais leis savo vaikus, baigusius pradžios mokyklą ar augšt. mokyklą, mokytis.

Mergaitėms, norinčioms gerai išmokti lietuvių kalbą, tęsti savo mokslinimąsi galimai lietuviškesnėj aplinkoj, būtų pravartu pasvarstyti ar nepasirink ti tolimesnėm studijom vietą — Nekalto Prasidėjimo Vienuolyną, Putnam, Conn. Iš čia mergaitės gali lankyti ir gimnaziją (akademiją) ir kolegiją. Abi šios mokyklos yra įjungtos į Washingtono katalikų universitetą.

Pragyvenimo sąlygos visiems labai prieinamos. Taip pat mokestis už mokslą labai nedidelis turint galvoj kitų Amerikos kolegijų brangumą. Pavyzdžiui: Annhurst kolegijos metinis mokestis 250 dolerių, kitose kolegijose reikia mokėti 500 ar 700 dolerių. Akademijoj mokestis už mokslą 50 dolerių metams arba kas mėnuo po 5 dolerius. Mokslo lygis ir kursas tas pats.

Šią kolegiją laiko prancūzės seserys, jos rodo daug palankumo lietuvaitėms. Žinoma, lietuvaitės pelnė tą palankumą sa vo gražiu elgesiu ir pažangumu moksle. Štai iš devynių lietuvaičių studijuojančių šioj kolegijoj 5-ios yra garbės sąraše (honor students): sesuo M. Ve ronika, Rita Žilinskaitė, Enata Skrupskelytė, Elona Marijošiūtė, ir Aldona Vasiliauskaitė.

Tas pats galima būtų pasakyti ir apie akademiją. Reiktų dar pridėti, kad abiejose šiose mokyklose yra galimybė gerai išmokti prancūzų kalbą.

Nekalto Prasidėjimo Seserys įsteigė mergaičių pensionatą norėdamos padėti lietuviams tė vams išleisti savo dukras į aug štesnįjį ir augštąjį mokslą (kolegiją) lietuviškoje dvasioje ir prieinamom sąlygom. Kas norėtų savo dukteris ateinančiais metais apgyvendinti N. Pr. Seserų pensionate ir sužinoti daugiau apie minėtą akademiją ir kolegiją, prašom kreiptis šiuo adresu: Rev. Sister Superior, R. F. D. 2, Putnam, Conn.

— Worcester Daily Telegram kovo 7 d. įsidėjo kun. Jono C. Jutkevičiaus (Jutt) straipsnį apie gavėnios reikšmę. Straipsnis yra papuoštas jo atvaizdu. Kun. Jutkevičius (Jutt) yra Aušros Vartų parapijos, Worcester, Mass., vikaras ir jaunimo vadas.

— Henry Petnuinas, JAV karys, iš Brooklyn, N. Y., rengiasi susituokti su Ruth V. Desautels, gyv. Worcester, Mass.

× **Juzė Daužvardienė** ir jos vyras Lietuvos konsulas dr. P. Daužvardis buvo nuvykę į Worcester, Mass., pagerbti savo tėvų ir uošvių Rudžių, švenčiančių 50 metų vedybinio gyvenimo sukaktį.

× **Paul Putrimas,** turįs valgomųjų gaminių krautuvę, 1436 So. 49 Ct., Ciceroje, ne tik aptarnauja lietuvius kasdieniniais produktais, bet ir specialiais lie tuviškais gaminiais — skilandžiu, sūriais ir kitais produktais.

× **Elzbieta Lankauskienė,** Elizabeth Lingerie Shop savininkė, 1904 So. Cicero Ave., su sūnumi Konstantu grįžo iš Floridos po 3 savaičių atostogų. Pailsėjusi ir saule nudegusi vėl patarnauja savo klientėms moteriškus ir vaikų rūbus.

× **George ir Ona Borchertai** išvyko poilsiui į Meksiką. George Borchertas yra namų statytojas.

VOKIETIJOJ

— Free Europe Radijo Direkcija paprašė žinių iš lietuvių gyvenimo. Šios organizacijos vadovybė paprašė žinių apie lietuvių gyvenimą iš **dr. S. Bačkio,** su pageidavimu, kad tos žinios būtų teikiamos kiek galima dažniau. Tos informacijos turi apimti ir žinias iš Lietuvos gyvenimo.

PRANCOZIJOJ

— Tarptautinis komitetas krikščioniškajai civilizacijai gin ti. Kovo 5—6 d. Paryžiuje įvyko šio komiteto posėdžiai. Dalyvavo prancūzai, belgai, olandai, šveicarai, vokiečiai, graikai, portugalai, rumunai, latviai ir lietuviai, kuriems atstovavo **dr. S. Bačkis.**

— Stud. Garbačiauskaitė laimėjo dvi premijas. Laisv. Europos Kolegijos Strassburge lankytoja stud. Garbačiauskaitė dalyvavo visos Prancūzijos universitetų pašliūžų varžybose kaip geriausia Strasburgo un-to pašliūžininkė. Ten laimėjo mergaičių dvi pirmąsias vietas.

AUSTRIJOJ

— Serga. Austrijos LB pirmininkas jau daugiau mėnuo serga ir gydosi DP Spital Niederhatt (prie Linzo).

— P-lė Blaudžiūnaitė, pablogėjus sveikatai, atsisakė iš Aus trijos LB valdybos pareigų.

— Plačiai paminėta. Vasario 16-jo plačiau buvo paminėta Astene, Braunau ir kitur.

— Sumažės bendruomenė. Elta praneša, jog greitu laiku žada Austriją palikti didesnė pusė apylinkės narių.

DANIJA

— Karaliaus padėka lietuviams. Dėl Danijos našlės karalienės Aleksandrinos mirties D. L. B-nės krašto valdyba pasiuntė Danijos karaliui Fridrikui IX užuojautos telegramą. Iš jo gautas padėkos raštas.

— Mykolas Pocius, invalidas, karo metu netekęs dešinės rankos, vienoje Kopenhagos amatų mokykloje mokosi dažytojo dar bo. Už parodytą stropumą ir ge rą elgesį apdovanotas mokytojų pinigine dovana.

— Lietuviai įsteigė DLB seniūniją. Dragsbaeko stovykloje vietos ir apylinkės lietuviai įsteigė DLB seniūniją. Seniūnu išrinktas Iz. Markevičius, pavaduotoju — V. Sakalauskas.

— Danijos lietuvių sveikinimas į Lietuvą. Vasario 16 Danijoje paminėta labai įspūdingai. Gauta daug sveikinimų ir gėlių. Per Kopenhagos radiją pasiųstas sveikinimas visiems tremtyje esantiems tautiečiams. Pasiųstas sveikinimas ir į Lietuvą per Am. Balsą.

NAUJOJOJ ZELANDIJOJ

— Pageidauja lietuviškų dainų ir muzikos. „Southland Times" Vasario 16 d. proga įdėjo pranešimą apie Lietuvą. Per tuos 3 metus N. Zelandijos gyventojų nuomonė apie bolševikus yra radikaliai pasikeitusi. Per savo radijus pageidauja lietuviškų dainų ir muzikos. Įdėtame su tenykštės LB pirm. **dr. A. Butkum** pasikalbėjime atvaizduota lietuvių veikla N. Zelandijoj ir dabartinė Lietuvos padėtis, drauge pasidžiaugta pasiektaisiais Nepriklausomos Lietuvos laimėjimais.

× **Aldona Galskytė** išvyko į Kaliforniją tarnybos reikalais.

PREZIDENTAS SVEIKINA MARINĄ

Prezidentas Eisenhoweris sveikina JAV mariną Corp. Duane E. Dewey, iš South Haven, Mich., kai jam įteikė Kongreso medalį, kurį užsitarnavo už herojišką žygį Korėjos karo lauke. (INS)

ĮVAIRIOS ŽINIOS

Tarptautinė žemės reforma

Maryknoll vienuolyno kunigas W. A. Kaschmitter, misionierius Japonijoje, iškėlė mintį, kad būtų pravesta tarptautinė žemės reforma, išdalinant neturtingiesiems bet kur esantį žemės perteklių. Laikraštyje „Tosei News" jis pabrėžia, kad tam reikalui investavimas biliono dolerių daug daugiau padarytų dabartiniame ideologiniame kare, kaip kaikieno kelia **ma mintis paskirti** net bilionus dolerių Gallupo instituto diriguojamai propagandai. Minėtas laikraštis yra Japonijos Katalikų Komiteto organas.

Atmetė persiaurą aiškinimą

Bostono kunigas Leonardas Feeney buvo pradėjęs skelbti, kad nėra išganymo tiems, kurie nepriklauso Katalikų Bažnyčiai. Vatikanas tą jo pažiūrą pasmerkė, ekskomunikuodamas kun. L. Feeney, kurs užsispyru siai laikėsi savo klaidingos nuomonės. Katalikybė visada pabrėžia reikalą priklausyti Kristaus įsteigtai Bažnyčiai, ta čiau iš kitos pusės netvirtina, kad visi, kurie nors ir be savo kaltės nėra įsijungę į Katalikų Bažnyčią, jau eis į pragarą.

Sumažėjo komunistai

„Pravda" skelbia, kad visame pasaulyje komunistų partijai priklauso apie 24,000,000 narių, taigi sumažėjo ištisu milionu per paskutinius trejus me tus.

75 metai vienuolyne

Clevelande, Gerojo Ganytojo vienuolyne, mirė sesuo Šv. Lauryno Marija, sulaukusi 93 metų amžiaus. Vienuolyne ji išbuvo 75 metus.

Karolio Didžiojo knyga

Britų muzėjuje Londone yra parodon išstatyta Karolio Didžiojo Šventasis Raštas, paeinąs iš aštuntojo šimtmečio.

Auklėtojų suvažiavimas

Velykų metu jėzuitai įvairių mokyklų auklėtojai turės savo suvažiavimą Fordhamo Universitete, New Yorke.

Istorija pašto ženkluose

Šv. Petro bazilikos Romoje istorija bus paminėta naujai išleidžiamoje Vatikano pašto žen klų serijoje.

— Austrijoje yra 213 katalikų mokyklų, kurias lanko 36,988 vaikai. Tarp lankančių valstybines mokykias iš katalikiškai pakrikštytųjų net 99,7% lanko tikybos pamokas.

— Sadi Tobon, advokatas ir įstaigos vedėjas, palikęs pasiektas augštas pozicijas įstojo į kunigų seminariją Australijoje.

— Austrijos 81,3% gyventojų yra katalikai; iš viso Austrijoje katalikų yra 6,137,913, pasiskirsčiusių į 2,802 parapijas. Su jais darbuojasi 4.232 pasauliečiai kunigai ir didelė dalis iš 2,170 vienuolių kunigų. Seselių vienuolių yra 14,400. Bažnyčių Austrijoje 5,647. Katalikai išlaiko 43 ligonines, 50 poilsio namų — sanatorijų, 16 labdaros viešbučių, 202 moksleivių bendrabučių, 51 namą tarnautojams (butai).

— Pikčiurna žmona. William Barrett, gyvenąs Evansville, Ill., atėjo į ligoninę, kad pagydytų jo žaizdą — žmona įdūrusi. Ligoninėje buvo suteikta pagalba, bet po keletos valandų pacientas vėl sugrįžo su nauja žaizda ir paaiškino: „Žmona dar tebėra pikta".

— Prof. E. Catich, keliaudamas po Europą, padarė 5,000 foto nuotraukų ir jas panaudoja paskaitoms apie meną. Jis profesoriauja Šv. Ambrozijaus kolegijoje Davenpor, Ia.

— Vokietijoje, katalikų vadų suvažiavime, raginta viso pasaulio katalikus, visais galimais būdais paremti tuos 50 milionų katalikų, kurie dabar yra už Geležinės Uždangos.

KAS, KĄ IR KUR

— Labai svarbus Chicagos Balfo susirinkimas. Š. m. kovo mėn. 17 d. (antradienį) 7 val. vakare Lietuvių Auditorijoje yra šaukiamas visuotinis Chicagos Balfo apskrities susirinkimas. Skyrių valdybų nariai, Balfo nariai, rėmėjai ir bičiuliai nuoširdžiai kviečiami kuo gausiausiai dalyvauti minimame su sirinkime, kuriame bus atlikti svarbūs pranešimai bei aptarti aktualūs Balfo veiklos reikalai.

Chicagos Balfo Apskr. V-ba

— Biržėnų Klubas kviečia visus savo narius atsilankyti į mėnesinį susirinkimą kovo mėn. 22 d. 3 val. po pietų Lietuvių Auditorijos žemutinėje salėje, 3133 So. Halsted St. Bus tariamasi aktualiais klubo veiklos reikalais. Laukiame visų narių pasirodymo.

Klubo Valdyba

— Religinis koncertas bus kovo 29 d. (Verbų sekmad.) 4 val. p. p. šv. Kryžiaus bažnyčioje. Programą išpildys „Dainavos" ansamblis. Koncerto pelnas skiriamas vietos seserų kazimieriečių naujo namo Statybos Fondui.

— Šv. Kazimiero Seserų Rėmėjų 6-tos skyr. (Brighton Park) kovo 22 d. 6 val. rengia vajaus vakarienę Šv. P. Marijos Nekalto Prasidėjimo parapijos salėje. Bus skani vakarienė ir graži programa.

CHICAGOS ŽINIOS

Sumušė žmonos užpuolėją

W. Carson, 28 m. amžiaus šaltkalvis, sugrįžęs į namus 1654 Barry, atrado, kad koks įsiveržėlis vaiko jo žmoną po virtuvę norėdamas ją nuskriaus ti. Pastebėjęs sugrįžusį vyrą užpuolėjas pabėgo. Vyras pagriebęs geležinį vamzdį ėmė vytis, prisivijo ir taip smarkiai ap kūlė užpuolėją, kad net vamzdis sulinko. Užpuolėjas buvo nugabentas į ligoninę ir jis sakėsi esąs W. Wade, 28 m., gyvenąs 114 S. Damen ave.

Policija taipgi pastebėjo, kad vienas vyras, užėmęs burną mo teriai, viename šaligatvyje rengėsi ją užpulti. Vyrą suareštavo. Tai buvo L. Shirvo, kurs jau buvo sąlyginai nuteistas už panašų prievartos pasikesinimą..

Domisi automobilių paroda

pravažiuoti pro International pravaiuoti pro International Amphiteatre (prie skerdyklų), kur šią savaitę vyksta automobilių paroda. Žmonių lankosi la bai daug. Per dvi pirmąsias die nas parodą aplankė 125,000 žmonių. Parodoje net 19 firmų yra išstačiusios savo naujus 1953 metų automobilius.

Žuvo 11 vaikų tėvas

Netoli Chicagos, kelyje Nr. 45 plieno įmonės darbininkas R. Hoalund, 42 m. amžiaus, va rė užpakaliu savo automobilį, kurs nuėjo nuo kelio, skardžiuje apsivertė užmušdamas vai ruotoją ir sužeisdamas jo žmoną ir tris automobily buvusius vaikus. Velionis buvo 11 vaikų tėvas.

Didelė statyba

Grant parke paliai Chicagos miesto centrą vyksta didelė garažų statyba. Į šiaurę nuo Meno Instituto laikinai pravesta kita linija Michigan gatvės susisiekimui.

Airių paroda

Artėjančios savo šventės, Šv. Patriko dienos, proga Chicagos airiai sekmadienį buvo suorganizavę paradą, kuris užsitęsė porą mylių ir kuriame dalyvavo apie 10,000 žmonių: bažnytinių organizacijų, mokyklų, verslo įmonių, orkestrų. Paradas vyko Chicagos pietvakarių dalyje.

Sužeidė konduktorių

Šeši jaunuoliai taip brutaliai elgėsi tramvajuje, kad konduktorius juos buvo priverstas išmesti. Vienas iš jų įpykęs paleido tuščią butelį į galvą, sužeisdamas konduktorių Nathan Madsen, 23 m. amžiaus, ir šis turėjo būti nugabentas į ligoninę. Konduktorius yra Korėjos karo veteranas.

Pajamų mokesčiai

Pirmadienis buvo paskutinė diena išpildyti pajamų mokesčių blankus. Šiauriniame Illinois distrikte, 26-se apskrityse vien šeštadienį net 100,000 mokėtojų įteikė savo išpildytus mokesčių blankus.

Pertvarkys paežerės kelią?

Illinois valstybės, Cook apskrities ir parkų inžinieriai svar sto planą pagrindinai pertvarkyti kelią palei Michiganą tarp Oak gatvės (šiaurėje) ir Roosevelt kelio. Visas tas planas kainuotų $8 milionus. Kelias būtų ištiesintas, praplėstas, kelio linijos atskirtos nuo kita kitos, įrengti nauji paplūdimiai.

"SIELA UŽ SIELĄ"
307 puslapių 43 iliustracijos
Kaina $2.00

Knyga parašyta labai vaizdžiai, o Kun. A. Sabaliausko puikus vertimas knygą dar padaro įdomesne. Labai tinka pasiskaitymui gavėnios laike.

"NUO IMSRĖS IKI ORINOKO"

225 puslapių didesnio formato
Kaina $2.50

Įdomūs pergyvenimai misijonieriaus Kun. Antano Sabaliausko, vaizdžiai aprašyti knygoje. Kartu su autoriumi keliausite Europoje, naslaptingoje Indijoje ir Pietų Amerikoje.

"ALEKSANDRIJOS ŠEIKAS IR JO VERGAI"

Klaufo pasakos
94 pusl. Kaina $1.25

Įdomūs Aleksandrijos Šeiko nuotykiai. Knyga tinkanti jaunimui.

Šias visas tris išvardintas knygas galite gauti "Drauge".

DRAUGAS
2334 S. Oakley Ave.
Chicago 8, Illinois

Įsigykite Lietuvių Rašytojų Draugijos 1952 m. premijuotąjį veikalą NELĖS MAZALAITĖS

GINTARINIAI VARTAI

Jury komisija atkreipė dėmesį į tai, kad šiame veikale Autorė įprasmina kentėjimus ir kelia šviesesnio gyvenimo viltis. Iš tikrųjų, jokiame veikale Jūs nerasite tiek daug pagrįsto optimizmo, kaip šioje premijuotoje knygoje.
Telefonu ar laiškais siųskite užsakymus:

„DRAUGAS"
2334 So. Oakley Ave.,
Chicago 8, Illinois

Telephone - - VIrginia 7-6640-41
Užsakymai bus tą pačią dieną išpildyti. Knyga turi 248 psl. ir kainuoja tik 2 dol.

Lietuvos dainiaus MAIRONIO
20 Metų Mirties Sukakties Minėjimas

SEKMADIENĮ, KOVO 22 d.
3:30 val. po pietų
MARIJOS AUKŠTESNĖS MOKYKLOS SALĖJE
California ir Marquette Blvd.
Chicago, Illinois
Įžanga $1.00 asmeniui

Prof. Juozas Brazaitis skaitys paskaitą apie Maironio kūrybą.

Marijos Augštesnės Mokyklos choras išpildys Maironio giesmes ir dainas, pasirodys ir tos mokyklos tautinių šokių grupė

Dienraščio Draugo Bendradarbių Klubas, kuris rengia šį minėjimą, visą pelną skiria Marijos Augštesnės Mokyklos lituanistinei bibliotekai plėsti.

Biletai gaunami „Drauge".