MIDWEST INTER-LIBRARY CENTER
5721 COTTAGE GROVE AVE.
CHICAGO 37, ILL.

GRATIS

MIDWEST INTER-LIBRARY CENTER CHICAGO

DRAUGAS
Leidžia Lietuvių Katalikų Spaudos Draugija
2334 So. Oakley Ave., Chicago 8, Illinois
Telephone — Virginia 7-6640-41
Vienintėlis tautinės ir tikybinės minties lietuvių dienraštis pasaulyje

DRAUGAS

THE LITHUANIAN DAILY FRIEND

DRAUGAS
The Lithuanian Daily Friend
Published by the Lithuanian Catholic Press Society
2334 So. Oakley Ave., Chicago 8, Illinois
Telephone — Virginia 7-6640-41
The most influential Lithuanian Daily in America

No. 187 | Kaina 5 centai | ANTRADIENIS, RUGPJŪČIO (AUGUST) 11, 1953 | Price 5 cents | VOL. XXXVII

Taip apgaudinėjami rusai

PRANYS ALŠĖNAS

Nepaslaptis, jog turtingoje ir viskuo pertekusioje Amerikoje randasi raudonomis bacilomis apsikrėtusių amerikiečių, jų tarpe kiek ir lietuvių, kurie šventai tiki visa tai, ką bolševikinė spauda rašo arba kas pranešama per sovietinį radiją. Savaime aišku, tuos bolševikinės propagandos nuodus jie dar stengiasi įšvirkšti ir tiems, kurie tuo atžvilgiu yra abejingi. Kalbėdami apie sovietinį gyvenimą, raudonieji randa naivių žmonių, kurie jiems patiki, nes neįvažiuosi ten ir nepatikrinsi. Tačiau pažiūrėkime, ką sovietinė propagandos mašina kalba apie JAV žmonių gyvenimą. Čia nereikės nė pasitikrinti, kiekvienas, gyvendamas Amerikoj, to krašto gyvenimo lygį gerai žino.

Ką matė sovietų laivo kapitonas Amerikoje?

Pagal Maskvos radijo patiektas žinias, kurias užfiksavo torontiškis dienraštis „The Globe and Mail", neseniai lankęsis JAV uostuose sovietinio laivo kapitonas draugas Valčiuk „matė" neįtikėtinai baisių dalykų. Minėtam kapitonui tekę lankytis New Yorke ir Los Angeles.

Valčiuko pasakojimu, New Yorkas — tai bado ir elgetaujančių vaikų miestas. „Kai mūsų laivas pasiekė New Yorko uosto krantinę — teigia sovietinio laivo kapitonas Valčiuk — tokių apskurdusių vaikų apspito mus ištisos grupės. Mūsų jūrininkai apdalino tuos vaikus maistu. Tuomet tų mažųjų skurdžių akytės žibėjo neapsakomu džiaugsmu. Kaikurie net apsiverkė, gavę maistingo ir skanaus ukrainietško maisto porcijas..."

Valčiukas Los Angeles uoste

Kapitonui Valčiukui tekę lankytis ne vien tik New Yorko uoste. Jis buvo ir Los Angeles, iš kur įspūdžiai — taipogi fantastiški:

„Pirmasis vaizdas, kuris mus sukrėtė iki širdies gelmių, buvo tas, kad pirmą kartą gyvenime savo akimis išvydome uosto dokuose bedirbančius kartu su suaugusiais 12—13 metų vaikus. Jie kilnojo ir krovė sunkaus svorio krovinius ir dirbo kitus darbus, kurie tegalimi atlikti tik suaugusiems ir stipriems žmonėms..."

Be to, Valčiukas priduria, jog Amerikoj, kaip ir kituose kapitalistiniuose kraštuose, tokie vaikai, nors dirba tuos pačius darbus, kokius dirba ir suaugusieji, gauna daug mažesnį atlyginimą.

Toliau begėdiškojoj sovietinėj propagandoj aptariamas ir pats Los Angeles miestas. Tas aptarimas tvirtinamas „savo akimis mačiusio" laivo kapitono lūpomis. Esą, Los Angeles — tai alyvos miestas. Jis yra apstatytas (ypatingai priemiesčiuose, kur gyvena darbininkų luomas) begriūvančiomis lūšnomis ir padengtas daugybe nešvarumų. Los Angeles miesto ir apylinkės oras — nuolat dvokiąs alyvos smarve. Uoste jiems tekę matyti dokų darbininkus, kurių išvaizdą sunku būtų aprašyti. Tai esančios suvargusios ir pasigailėjimo vertos kreatūros. Jų gyvenamosios patalpos, esančios netoli uosto, taipogi baisios išvaizdos. Tai mažutės lūšnelės, su remtos iš šakalių ir senų automobilių surūdijusių skardos gabalų...

„Kai mes priėjome prie tų lūšnelių arčiau — teigia laivo kapitonas Valčiuk — tai mus apspito būriai alkanų darbininkų vaikų, kurie žiūrėjo į mus išbadėjusiomis akutėmis, o vienas vaikutis — negriukas atkišo rankutę ir paprašė: „Two cents, mister." Tokių elgetaujančių vaikų mes sutikome ypatingai daug..."

Tai tokią Ameriką matė sovietinis laivo kapitonas Valčiukas. Ar ir jūs ją tokią matote, raudonieji Amerikos išdavikai?..

— o —

Strėlės rodo vietas, kur neva buvęs JAV bombonešis, kurį sovietų lėktuvai numušė aną savaitę. Dingo 16 įgulos narių. Sovietai paprašyti atlyginti nuostolius. (INS)

Kerstenas rūpinasi ir kariniais daliniais

Kongresmanas Kersten rūpinosi ne tik sovietų pavergtų tautų likimu, ne tik Pabaltijo rezoliucijos atsidėjusiu ir nuoširdžiu gynimu, bet ir tautinių karinių dalinių Vakarų Europoje organizavimu. Šiuo pastaruoju reikalu jis pasakė išsamią kalbą.

Kersteno nuomone, jei antikomunistinės tautos tiki laisve, tai jos leis pabėgėliams iš už geležinės uždangos dalyvauti laisvojo pasaulio gynime. Amerikos atitinkamas įstatymas numato tokių tautinių karinių dalinių sudarymą. Tokie daliniai, nors ir maži, galį būti suformuoti po atitinkamų tautų laisvės vėliavomis. Jie turėtų savas tautines uniformas ir būtų priskirti prie Nato karinių pajėgų Europoje. Jie turėtų magnetinės galios patraukti sovietų satelitų kariuomenes, kurios, kaip paskutiniai įvykiai parodę, yra persunktos išsilaisvinimo iš komunistų teroro dvasia.

Būtų didelė tragedija, jei laisvasis pasaulis šią progą praleistų dabar, kada maža komunistinių gangsterių klika valo tas ginkluotas pajėgas nuo šių galingų elementų, kurie dabar juose pasireiškia.

Jei esą laisvojo pasaulio diplomatija flirtuos su komunizmo diplomatija ir apleis pavergtas tautas, tai laisvasis pasaulis bus pats kaltas, jei apleistieji atsikreiptų prieš laisvąjį pasaulį.

Tokie daliniai laisvajame pasaulyje būtų galinga kliūtis komunistams pulti Vakarų Europą. Kerstenas baigia: „Dabar laikas tikėti žmogaus laisve. Tautos už geležinės uždangos dar tebeturi tą tikėjimą. O mes?"

Pabrėžtina, kad šioje ir ankstesnėse Kersteno tuo reikalu pasakytose kalbose minima lenkų, vengrų, čekoslovakų, rumunų ir dargi pabėgėlių iš sovietų daliniai, bet pabaltiečiai ikšiol nebuvo suminėti.

Premija Sibeliui

HELSINKI, rugp. 11. — Pirmoji tarptautinė Wihuri Fondo muzikos premija paskirta Suomijos kompozitoriui Sibeliui. Fondą premijoms skirti sudarė Suomijos milionierius Wihuri. Jos turi būti skiriamos asmenims už darbus, kurie prisideda prie žmonijos dvasinių ir medžiaginių turtų padidinimo.

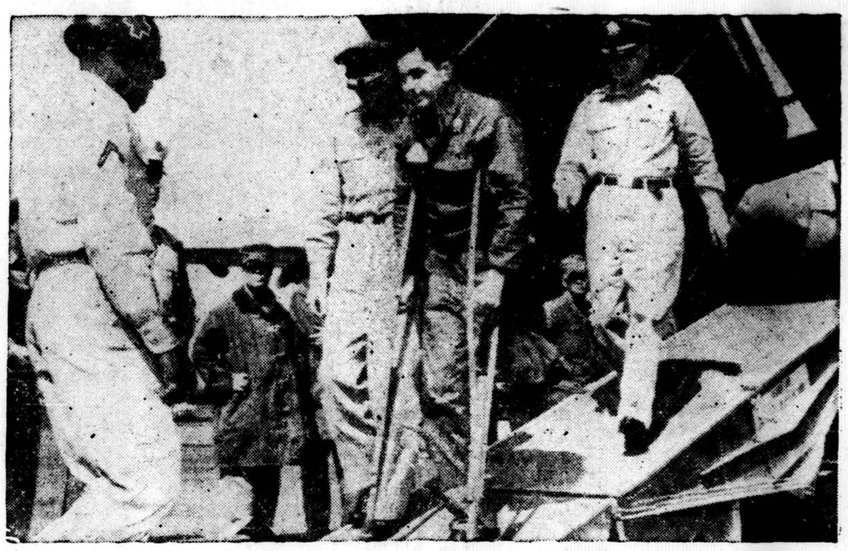

Ligoniai vežami lėktuvais. — Iš komunistų nelaisvės grįžę amerikiečiai ligoniai ir sužeistieji iš Korėjos tuojau gabenami lėktuvais į Japoniją, o iš čia, gerai ligonius ištyrus, visi bus parvežti į Amerikos kontinentą. Pirmas lėktuvas su ligoniais vakar jau išskrido į Ameriką, o šiandien iš Korėjos uosto Inchon išplaukia laivas su pirma sveikų belaisvių grupe. (INS)

Duona ir vaistais varė politiką

MUNSAN, rugp. 11. — Iš komunistų nelaisvės sugrįžęs AP korespondentas-fotografas Noel teigia, kad maistas ir vaistai belaisvių stovyklose komunistų buvo naudojami kaip priemonė pajungti belaisvius savo reikalams. Jis pats bandęs tris kartus pabėgti, bet vis nepasisekę. Po to jau buvęs stropiai saugojamas — sargybinis dieną ir naktį buvęs jo patalpoje. Gen. Dean jis niekad nematęs ir nefotografavęs, nors komunistai paskelbė Dean fotografiją su žinia, kad jis jį fotografavęs.

Komunistai ypatingai stengėsi patraukti negrus savo pusėn, juos laikė atskirai nuo baltųjų, jiems pasakojo apie negrų persekiojimą Amerikoje, bet kadangi jų propagandinėje medžiagoje buvo daug melo, tai nedaug negrų komunistai telaimėjo.

Komunistų manevrai su karo belaisviais

PANMUNJOM, rugp. 11. — Per jau įvykdytus šešis pasikeitimus sąjungininkai atgavo 2,474 belaisvius, jų tarpe 550 amerikiečių. Europiečiai belaisviai atrodo dauge geriau už grįžtančius pietų korėjiečius, kas reiškia, jog komunistai jiems davė nelaisvėje daug geresnes gyvenimo sąlygas, negu gavo pietų korėjiečiai.

Per grįžtančius belaisvius atė jo žinia, kad pereitą penktadienį 200 pietų korėjiečių, atvežtų į Kaesong vežti į Panmunjom iškeitimui, vėl buvo grąžinti atgal nubausti, nes jie pademonstravę ištikimybę P. Korėjai. P. Korėjos krašto apsaugos ministeris skelbia, kad komunistai pasilieka pas save tūkstančius P. Korėjos belaisvių, kuriuos naudos priverčiamiems darbams.

Amerikos ranka būk esanti įkišta į Kašmiro katilą?

Su Indijos žinia areštuotas premjeras, sumanęs organizuoti nepriklausomą Kašmirą. — Stevenson jam žadėjęs Amerikos ekonominę paramą?

KARACHI, rugp. 11. — Indijos ir Pakistano užkulisinės kovos dėl Kašmiro dar labiau susipainiojo areštavus Kašmiro ministerį pirmininką ir grupę jo bendradarbių.

Indijos kariuomenės saugojamoje dalyje po paliaubų susidarė šeicho Mohammed Abdullah vyriausybė, kuri kalbėjo viso Kašmiro vardu, nors antroj Kašmiro pusėj, kurią kontroliuoja Pakistano kariuomenė, irgi yra susidariusi laikinoji vyriausybė. Kašmiro valstybės galva, pagal šeicho Abdullah susitarimą su Indijos vyriausybe, yra buvusio Kašmiro maharadžos sūnus, kuris betgi yra didelis areštuoto premjero priešas.

Pašalintas maharadža norėjo Kašmirą prijungti prie Indijos, bet įsikišo Pakistanas ir kilo Indijos — Pakistano karas, Jungtinių Tautų spaudimu prie paliaubų privestas, paliekant Kašmirą padalintą į dvi dalis.

Pradžioje ir ministeris pirmininkas šeichas Abdullah buvęs Kašmiro prie Indijos prijungimo šalininkas, bet vėliau, kažkieno veikiamas, pradėjęs slaptai eiti prie nepriklausomo Kašmiro suorganizavimo, pasiliekant neutraliu Indijos ir Pakistano atžvilgiu. Sakoma, net, kad jo sumanymą rėmusios ir JAV — bent jau būta šeicho ryšių su kaikuriais JAV atstovais (kiti sako, kad keliaująs Adlai Stevenson turėjęs tuo reikalu rimtą pasikalbėjimą su šeichu).

Ką šeichas tuo reikalu darė ir manė, paaiškės, turbūt, jį teisiant, bet dabar jis areštuotas ir apkaltintas nepageidaujamais ryšiais su svetimomis valstybėmis. Areštuotas maharadžos sūnaus įsakymu, tikriau sakant, Indijos vyriausybės prašymu. Nehru ginasi, kad Indija į tą reikalą nesikišo, bet prisipažino, kad buvo apie tai painformuota.

Nauju premjeru paskirtas asmuo esąs irgi už plačią Kašmiro vidaus autonomiją, bet norįs ūkinės sąjungos su Indija. Antroji Kašmiro pusė tvirtina, kad jis neturi už savęs jokios organizuotos visuomenės ir atstovau jąs tik pats save.

Abdullah areštavimas Kašmiro sostinėje Srinagare sukėlė demonstracijas — žmonės reikalavo paleisti šeichą. Demonstracijos išblaškytos šūviais. Šeicho areštas gali paskatinti jo šalininkus mestis į Pakistano pusę ir pradėti sąmokslų gadynę.

Byrnes apie Korėjos taikos konferenciją

WASHINGTON, rugp. 11. — S. Carolina gub. Byrnes, buvęs Trumano valstybės sekretorius, o dabar Eisenhowerio paskirtas į Amerikos delegaciją dalyvauti Jungt. Tautų posėdžiuose, pareiškė spaudai, kad Korėjos politinėje konferencijoje turi būti sprendžiami tik Korėjos reikalai ir joje turi dalyvauti atstovai tik tų valstybių, kurios davė karių Korėjos frontui. Tą principą priėmus, iš komunistų pusės konferencijoje gali dalyvauti tik Š. Korėja ir Kinija. Sov. Rusijai ten vietos nėra, nes jos vardu niekas nepasirašė ant paliaubų sutarties.

Jei konferencijon prašytųsi ir Sov. Rusija, tai jai reikėtų priminti, kad tokį principą ji rėmė (ir laimėjo) organizuojant po karo Paryžiaus taikos konferenciją, kur buvo priimtos taikos sutartys su Italija, Bulgarija, Vengrija, Suomija ir Rumunija. Norėta, kad ant visų sutarčių būtų Prancūzijos ir Kinijos parašas, tačiau Maskva užsispyrė, kad taikos sutartis pasirašo tik tos valstybės, kurios pasirašė su tomis valstybėmis kapituliacijos sutartis.

Prezidentas Eisenhower atostogose. — Prezidentas atostogauja Denver, Colorado, savo žmonos motinos namuose. Jo raštine yra netoli esančiame aerodrome, kur jį vakar lankė iš Tolim. Rytų grįžęs valstybės sekretorius Foster Dulles. (INS)

Kalendorius

Rugpjūčio 11 d.: *šv. Zuzana.* Senovės: Pūtis ir Porūtė.

Rugpjūčio 12 d.: *šv. Klara.* Senovės: Danguolis ir Laimė.

Oras Chicagoje

Dalinai apsiniaukus, temperatūra apie 90 laipsnių.

Saulė teka 5:24, leidžiasi 7:58.

Maskva pakeitė Persijos politiką

Po prez. Eisenhowerio laiško pasiūlė Teheranui sutvarkyti visus ginčus. — Vykstančios jau ūkio derybos. — Šachas keliausiąs po Rusiją?

TEHERAN, rugp. 11. — Iš Pravdoje paskelbto straipsnio Persijos reikalu aišku, kad Sov. Rusija nutarė padaryti viską, kad laimėtų Persijoje didžiausią įtaką ir nutrauktų paskutinį siūlą, kuris dar riša Teheraną su Washingtonu.

Taktikos pakeitimas įvyko maždaug dviejų mėnesių laikotarpyje. O tame laikotarpyje Mossadegh gavo prez. Eisenhowerio pranešimą, kad pagalbos nėra ko iš Amerikos tikėtis tol, kol britai negaus teisingo atlyginimo už nutrauktą naftos koncesiją ir konfiskuotą turtą.

Prieš tai Maskva elgėsi labai atsargiai ir nesimetė Persijos pusėn pažadus ir pataikavimus dalindama. Pradžiai pranešė, kad norėtų baigti spręsti visus sienų ginčus ir ta proga padaryti visus naujus sienos atžymėjimo ženklus. Tam darbui atlikti pasiūlė sudaryti mišrią komisiją, kuri turėjo posėdžiauti tai Persijoje tai Rusijoje.

Vakar Pravdoje tilpęs straipsnys praneša, kad abu kraštai susitarė išspręsti visus ginčus, kad dviejų kaimynų santykių niekas nebedrumstų. Vienas iš tokių ginčų yra Maskvos skola Persijai, kuri reikalauja už ją 11 tonų aukso.

Anglų šaltiniai turį žinių, kad Persija veda su Maskva ir slaptas ūkines derybas. Kad Mossadegh kaliniu padarytas šachas nerizikuotų su dar kariuomenėje likusiais jam ištikimais karininkais bandyti daryti sukilimo, planuojama jį kartu su žmona pasiųsti pakeliauti po Rusiją, kad „susižavėtų" jos ūkiniais laimėjimais socialistinėje santvarkoje. Ši pastaroji žinia tuo tarpu yra tik gandas — šacho kelionė Rusijon priklausys nuo komplikuotų derybų rezultatų, nes ji bus paskutinis politinis mostas naują Persijos — Rusijos draugystės gadynę pradedant.

Sutapo siekiai, tik skiriasi motyvai

LONDON, rugp. 11. — Buržuazinė ir komunistinė Anglijos spauda sutaria dėl Peipingo Kinijos priėmimo į Jungtines Tautas, tik, žinoma, kiekviena turi savo motyvus.

Komunistų Daily Worker mano, kad Peipingo atstovo buvimas Jungt. Tautose sustiprins taikos šalininkų jėgas, kurias atstovauja Sov. Rusija, prieš tokias „fašistines valstybes, kokiomis yra JAV".

Buržuazinė anglų spauda įsitikinusi, kad Peipingo vyriausybė greičiau nusikratys Maskvos globos tada, kada ji bus Jungtinių Tautų narys.

Kategoriškai priešingi balsai tuo reikalu girdisi iš visų JAV kampų. Griežčiausiai tą reikalą suformulavo atstovų rūmų narys ponia Rogers, kuri pareiškė, jog JAV turi oficialiai pasakyti, kad raudonosios Kinijos ne pripažins ir jos delegacijos į J. Tautas neįleis. Jei kitos tautos užsispirs Peipingo Kiniją į J-Tautas įvesti, tai JAV turi iš anksto pareikšti, kad jos apleis JT ir paprašys tos organizacijos būstinę iškelti iš Amerikos.

McCarthy medžios užuostą komunistą

WASHINGTON, rugp. 11. — Sen. McCarthy vadovaujama komunistų gaudymo komisija vakar nutraukė atostogas ir susirinko į uždarą posėdį pasitarti dėl tyrinėjimų atnaujinimo, nes esą susekta, kad viename valdžios departamente esąs užsislėpęs komunistas, kuris prieinąs prie karinių paslapčių. Ant to komunistu įtarto asmens pėdsakų užeita betyrinėjant Voice of America, bet teigiama, kad jis yra ne valstybės departamente.

Darbininkai laimėjo

PARIS, rugp. 11. — Prancūzijos pašto, telegrafo ir telefono tarnautojai vakar dar streikavo, nors vyriausybė ir nustatė grįžimo prie darbo valandą, po kurios neatvykę bus atleisti. Vyriausybė padarė nuolaidą — paliko dviem metam nepakeistas sąlygas pensijai gauti. Bet streikuojantieji nori sutrukdyti kitas vyriausybės reformas, kurios žymiai sumažins valstybės tarnautojų skaičių ir apsunkins avansavimą tarnyboje.

Beviltiška kova

TEHERAN, rugp. 11. — Devyni Persijos parlamento nariai apsigyveno parlamento rūmuose ir pasiuntė Jungt. Tautom skundą, kad premjeras Mossadegh vadovauja sukilėlių vyriausybei, nes bandydamas tariamu plebiscitu išvaikyti parlamentą yra sulaužęs Persijos konstituciją. Jungtinėm Tautom siūloma neįsileisti į posėdžius Mossadegh vyriausybės sunčiamos delegacijos.

Persijos parlamentas jau yra suiręs, nes bėra likę tik 22 atstovai — Mossadegh 57 šalininkai yra atsistatydinę. Sostinėje plebiscitas dėl parlamento paleidimo vyko komunistams terorizuojant (šiame reikale jie palaiko Mossadegh).

VĖLIAUSIŲ ŽINIŲ SANTRAUKA

— *Valstybės sekretorius Foster Dulles Filipinuose pareiškė, kad gavęs iš Syngman Rhee kategorišką pažadą, jog P. Korėja nelaužys paliaubų sutarties. Jis vakar jau lankėsi pas prezidentą Eisenhowerį Coloradoje ir ten pareiškė, kad imtasi priemonių visiems belaisviams iš komunistų išgauti.*

— *Vokietijos sovietų zonos komunistai pereitą šeštadienį sustiprino geležinkelių blokadą ir todėl žymiai sumažėjo „Eisenhowerio pakučių" dalinimas. Žmonės pavargo bekovodami.*

— *Andriejus Višinskis, Sov. Rusijos nuolatinis atstovas prie Jungt. Tautų, sugrįžta atgal į New Yorką dalyvauti JT sesijoje, kuris pradės svarstyti Korėjos klausimus.*

— *Buv. prezidentas Hoover atšventė 79-tą gimtadienį pilnas džiaugsmo, kad paskirtas vadovauti komisijai, kuri parengs JAV federalinio aparato pertvarkymo planus. Komisija pradės dirbti rudenį.*

— *Jei komunistai trukdytų Korėjoje taiką, tai greit bus įžygiuota į III pasaulinį karą, — pareiškė Pennsilvanijos senatorius Duff, respublikonas.*

— *Malenkovo pranešimas, kad Sov. Rusija jau turi vandenilio bombą, Europai labai sugadino ūpą. Jo pasigerinimas Prancūzijai ieškant prieškarinės draugystės prieš Vokietiją, paprasta kalba tariant turi reikšti, kad derybos dėl Vokietijos suvienijimo Vakarų padiktuotomis sąlygomis nepasiseks.*

Rašo DR. AL. RAČKUS

SVEIKATA BRANGUS TURTAS

4342 Archer Ave., Chicago 32

Kasdienė duona

Kokią duoną valgysi, toks bus tavo pilvas ir tokia bus tavo sveikata. Sunku žmogui gyventi be geros kasdienės duonos.

Lietuviai per amžius buvo grūdaėdžiai ir duonaėdžiai. Tai juos ir išgelbėjo nuo visokių marų ir išnykimo. Grynai mėsaėdžių tautos kaip eskimai, indėnai, laponai, — kur javai neauga arba neišmokę užsiauginti grūdų, — nyksta, yra neveislūs ir jiems yra lemta iš šio pasaulio išnykti.

Lietuviai yra pratę prie juodos duonos. Lietuvių proseniai valgydavo tik juodą duoną ir labai retai kada ragaudavo ragaišio ar sijotų miltų saldžių medauninkų. Lietuvių priežodis sako "juoda duona ne badas", o moderniškos medicinos mokslas sako, kad "juoda duona — tai sveikatos šaltinis". Tai tikra tiesa. Sunku buvo lietuviams gyventi, nes jie buvo priešų ujami ir vargų spaudžiami, o visgi fiziškai jie buvo stiprūs ir dvasiškai ne lepšiai. Juoda duona teikė jiems ištvermės ir jėgų.

Baltos duonos ir pyragaičių lietuviai greit atsivalgo. Jie greit pasiilgsta juodos duonos. Lietuvio kraujas ir prigimtis tiesiog išalksta grynų grūdų, juodos, raugintos duonos.

Amerikietiški kvietiniai miltai yra Amerikos malūninninkų sindikato visaip išmaišyti. Jie ne tiktai iš grūdų išima sėlenas, dai gelius bei kitas sveikatai reikalingiausias dalis ir parduoda tai piliulių fabrikantams "Vitamin Pills" dirbti, bet dar ir su chemikalais tuos miltus nubaltina, kad baltesni ir skanesni būtų. Tokie tad sudarkyti miltai labiau tinka popieriui klijuoti, o ne maistui. Iš tokių miltų iškepta duona žarnas užklijuoja, vidurius užkietina ir sveikatą gadina. Amerikos gydytojams apie tai pradėjus rašyti, jau buvo kilęs sumanymas pravesti įstatymą, draudžiantį iš tokių miltų kepti duoną, tai fabrikantai sukėlė visas pragaro galybes ir patepė, kur reikia, kad užčiauptų daktarams burnas. Todėl ir tebeina baltintų miltų ir "vitaminiųjų" pigulkų milioninis biznis milionų Amerikos piliečių sveikatos nenaudai.

Baltintų miltų baltoje duonoje nėra vitaminų. Didžiulių kepyklų biznieriai mėgina dėti dirbtinius vitaminus į savo kepamą duoną, kad vartotojus paskaitintų jų duoną pirkti. Bet dirbtinieji vitaminai neatstoja natūralių vitaminų, kurie yra čieluose grūduose.

Kaikurie gydytojai mano, kad Amerikos vaikų atsparumas prieš polio ir kitas ligas sumažėjo todėl, kad vaikai negauna tikrai geros iš gerų miltų duonos. Visaip žmonės pagalvoja, kai vaikų paralyžius ne mažėja, bet dar labiau plinta. Kitos ligos taipgi plinta.

Juoda duona, kepta iš gerų grūdų miltų, su sėlenomis ir su viskuo, turi savyje visus vitaminus ir mineralus, kurie yra būtinai reikalingi žmogui augti ir būti sveikam. Kai iš miltų yra pašalinamos esminės sudėtinės grūdų dalys, tai tokią duoną valgant žmogui sumažėja ligoms at sparumas ir veislingumas. Prancūzų tauta todėl ir nyksta, kad baltą baltintų miltų duoną valgo. Tas pats bus ir su Amerikos gyventojais.

Lietuviams patartina valgyti juodą duoną, tokią kaip jų tėvai senoje tėvynėje valgė. Tuomet jie bus stipresni ir sveikesni.

Daktaro atsakymai į klausimus

Klausia D. S. — Būk malonus, atsakyk į mano klausimą. Esu 52 m. amžiaus, turiu žemą kraujo spaudimą. Kai pasilenkiu ir atsitiesiu, svaigsta galva, tamsu akyse darosi. Kraujo spaudimas 110, kaip jauno žmogaus. Vietinis daktaras patarė gerti stiprios kavos ir mėsos daugiau valgyti, tai viskas. Man teko kažkur skaityti, kad mažu kraujo spaudimu gali įvykti kraujo trombozė, susilaikyti kaikur kraujas, tada jau, žinoma, blogai. Širdį turiu irgi nestiprią. Patark, kaip turiu laikytis, kaip pakelti kraujo spaudimą, kad išvengčiau nelaimės.

— Atsakymas D. S. — Tamstos daktaro patarimas vartoti daugiau mėsiško maisto yra gan geras. Permažą kraujospūdį turintieji privalo vengti ir saulės spindulių ,nesikaitinti prieš saulę. Dėl trombozo tamsta nesibaimink, nes tai esti labai labai retai, iš dešimties tūkstančių hy potensikų tik vienam.

Atsakyams O. L. — Tamstos minimi skiepai prieš vaikų paralyžių, mano supratimu, yra beverčiai. Jie palaiko imunitetą prieš polio ligą tik keliom savaitėm, labai trumpai, ir tai abejojama, ar visus vaikus jie apsaugoja. Tad tie masiniai skiepijimai prieš vaikų paralyžių yra tik laikraščių išpūsti ir yra dar tik bandymų stadijoje.

Atsakymas M. M. — Tamstos daktaras tiesą sakė, kad bendrai seni žmonės kirmėlių viduriuose neturi. Tamsta, būdama 60 m. amžiaus, turbūt būsi laisva nuo kirmėlių, nors yra ir išimčių. Spalinės kirmėlaitės kartais įsimeta ir pas senus žmones. Užkietėjusių vidurių ir burnoje kar taus skonio reikalu tamsta privalai kreiptis į savo šeimos daktarą, nes, nežinant tamstos sveikatos pilnos padėties, per laikraštį neįmanoma tikslaus patarimo suteikti.

Burbulai plaučiuose

Žmonės, sergantieji širdies ar inkstų ligomis, dažnai plaučiuosė turi skysčių, visai nejausdami dėl to apsunkinimo. Tik kai tie skysčiai pavirsta putomis, jie trukdo alsavimą. Michigano universiteto mokslininkai surado vaistą — silikono preparatą — kurį įalsavus tos putos vėl paverčiamos į skystį ir plaučiai vėl gali laisvai alsuoti.

Nors Malenkov ir pranešė, kad Sov. Sąjunga turinti vandenilio bombą, bet šis amerikietis abejoja, sakydamas, kad tai gali būti paprastas sovietų propagandos triukas. Tai Melvin Price, JAV Kongreso Atominės Energijos komisijos narys

Amerikos Balsas apie Kersteno rezoliuciją

Vos tik Kongresui priėmus Kersteno rezoliuciją, „Amerikos Balsas" visomis kalbomis pranešė apie tai, o lietuvių skyrius vėliau pertransliavo net atskirą pasikalbėjimą su Alto Informacijos skyriaus direktore Marijona Kižyte. Ji papasakojo buvusi viena liudininkių, dalyvavusi Kongrese tuo metu, kai rezoliucija buvo svarstoma Kongreso komisijoje ir kai vėliau ji buvo priimta Kongreso pilnaties posėdyje. Iš lietuvių tuo pačiu metu buvo Washingtone Amerikos Lietuvių Tarybos pirmininkas Leonardas Šimutis, sekretorius dr. Pijus Grigaitis, iždininkas Mykolas Vaidyla, inžinierius Antanas Rudis ir Vincas Kvietkas.

„Am. Balso" redaktoriaus P. Labanausko paklausta, kaip Amerikos spauda reagavo dėl tokios rezoliucijos priėmimo, M. Kižytė papasakojo apie Amerikos Lietuvių Tarybos sušauktą spaudos konferenciją Washingtone ir kaip ten atstovas Kerstenas nušvietė planus apie tyrinėjimų ir apklausinėjimų pravedimą. Spaudos konferencijoj dalyvavo visų svarbiųjų žymių agentūrų atstovai, radijo ir televizijos tarnybos, o taip pat Chicagos, New Yorko, San Francisco ir Washingtono reporteriai.

Inf. Centro vedėja nurodė, kad, Amerikai pradėjus tyrinėti Lietuvos pavergimo bylą ir dabar Sovietų vykdomą Lietuvoje genocido politiką, visas reikalas tampa jau nebe lietuvių vienų, bet įgyja tarptautinio pobūdžio. Ta pačia proga pavergtos Lietuvos patirtos skriaudos bei lietuvių tautos pastangos išlaisvinti savo kraštą galės tikroj šviesoj pasiekti plačiu mastu pasaulio viešąją nnuomonę ir laimėti Lietuvai naujų draugų. Tyrinėjimo eigoje bus demaskuoti ir komunistų naudojami tautų pavergimo metodai, kas bus naudinga ne tik lietuvių tautos reikalui, bet ir visam Vakarų pasauliui. Ji nurodė, kad, imtis žygių paskatino ir Amerikos paskelbta išlaisvinimo politika. Priimtoji rezoliucija iš tikro yra pirmasis pozityvus žingsnis Amerikos užsimotos pavergtų tautų išlaisvinimo politikos kely. Paklausta, kuo lietuviai čia Amerikoje ir kituose laisvuose kraštuose galėtų prisidėti prie Lietuvos bylos išryškinimo, M. Kižytė nurodė, kad svarbiausias dalykas yra tai, kad visa svarbi ir reikšminga medžiaga patektų į komiteto rankas. Todėl kiek vieno lietuvio pareiga, jei tokios medžiagos jis turi, esanti ją atitinkamoms įstaigoms įteikti.

Rezoliucija numato, M. Kižytė dar paaiškino, kad kongreso komitetas savo tyrinėjimo darbą atliks JAV, tačiau paskiri komiteto nariai greičiausiai vyks tuo reikalu ir į Europą. Komiteto darbui Kongresas jau paskyrė 30,000 dolerių su pastaba, jog reikalui esant komitetas gali paprašyti tam reikalui naujų sumų.

SOPHIE BARCUS
RADIO PROGRAMA
Iš WGES Stoties — Banga 1390
PIRMAD. iki PENKTAD.
8:45 iki 9:30 val. ryte
7121 SO. ROCKWELL ST.
Chicago 29, Ill. HEmlock 4-2413
ŠEŠTAD. 8:30 iki 9:30 ryte
PIRMADIENIO vak. nuo 7—8 v.
Sekmad. 8:30—9:30 v. r. iš stoties
WOPA — 1490 kil.

Vestuvinės Nuotraukos
Aukštos Rūšies Fotografijos
Mūsų Specialybė
Precin Photo Studio
Inc.
EDVARDAS J. ULIS, Sav
4068 Archer Aveune
Telefonas VIrginia 7-2481

VICTOR BALANDA

Notary Public
Real Estate
Loans-
Mortgages
3133 S. Halsted
Chicago 8, Ill.
Tel. DA 6-3859
Norėdami pirkti ar parduoti namą ar biznį pasimatykite su mumis. Turime namų ir biznių visose Chicagos kolonijose.

DR. JUZĖ AGLINSKAS
GYDYTOJA IR CHIRURGĖ
Vaikų ir moterų ligos
5159 South Damen Avenue
Medicine and Surgery Building
Pirmad., trečiad. 10—4; antrad., penktad. 10—1 p.p. ir nuo 6—9 v.v.:
šeštad. 10—12 v. p.
Ofiso tel. PR. 6-7800
Namų tel. TR. 4-1765

Tel. ofiso HE 4-6699; rez. PR 6-7333
DR. ANTANAS ALEKNA
GYDYOOJAS IR CHIRURGAS
1957 W. Garfield Blvd.
VAL: 1—4 ir 6—9
Šeštadieniais nuo 12 iki 4 val. p. p.
išskyrus ketvirtad. ir sekmad.

Tel. ofiso ARmitage 6-0161
Tel. buto GRaceland 2-9203
DR. JUOZAS BARTKUS
GYDYTOJAS IR CHIRURGAS
NORTHWEST MEDICAL CENTER
2336 West Chicago Ave.
Val: 1—3:30, 7—9 p. p. pirmad., antrad., ketvirtad., penktad.
10 v. ryto — 1 v. p. p. trečiad.
12—4 v. p. p. šeštad.

Tel. ofiso VIrginia 7-6583
Rezidencijos REpublic 7-7868
DR. S. BIEZIS
GYDYTOJAS IR CHIRURGAS
2201 West Cermak Road
VAL.: 1—3 popiet ir 7—8 v. vak.
Trečiad. ir sekmad. ofisas uždarytas
Šeštad. tik nuo 1—3 val. popiet
Rezid. 3241 W. 66th PLACE

Tel. ofiso HE 4-5849, rez. HE 4-2324
DR. PETER T. BRAZIS
GYDYTOJAS IR CHIRURGAS
2434 West 71st Street
Val. Pirm., ketvir., penkt. 1-4 ir 7-9
Antr 1-5, treč. ir šešt. pagal sutartį

Kabineto ir buto telef. YA 7-3526
Neatsiliepus šaukti: VI. 7-4155
DR. G. J. BYLAITIS
NERVŲ, VAIKŲ, VIDAUS LIGOS
4038 So. Archer
Pirmad., trečiad., penktad. 6:30 p. p. iki 8:30 v. v. Šeštad. tik susitarus

Tel. ofiso WA 8-3060, rez. CO 4-1187
DR. Z. DANILEVIČIUS
GYDYTOJAS IR CHIRURGAS
10748 So. Michigan Ave.
VAL.: (išskyrus šeštad. ir sekmad.)
Nuo 1 iki 4 v. p. p.; 7—9 v. vak.
Ligonius priima tik pagal susitarimą
Rezid. 10838 So. Wabash Ave.

Tel. ofiso VI 7-0600, rez. VI 7-7303
DR. BR. GAIŽIUNAS
GYDYTOJAS IR CHIRURGAS
(Spec. moterų ligos ir akušerija)
4055 Archer Ave.
Kampas Archer ir California Ave
VAL.: 2—4 ir 6—9 v. p. p.
išskyrus sekmadienius

Tel. ofiso YA. 7-1166, rez. DA. 6-1126
DR. J. GUDAUSKAS
GYDYTOJAS IR CHIRURGAS
756 West 35th Street
(kampas Halsted ir 35-ta gatvė)
Rugpūčio 3—16 dienomis ofisas uždarytas dėl atostogų

TELEFONAI
Ofiso Buto
FIllmore 3-2007 COlumbus 1-6190
DR. K. JABLONSKIS
GYDYTOJAS IR CHIRURGAS
154 North Broadway
MELROSE PARK, ILL.
Val. 6:30-9 val. vak., išskyrus sekm.

Tel. ofiso PR 6-8838, rez. RE. 7-9197
DR. A. JENKINS
GYDYTOJAS IR CHIRURGAS
(LIETUVIS GYDYTOJAS)
2500 West 63rd Street
VAL. kasdien nuo 2—4 p. p. ir 7:3 iki 9 val. Trečiad. ir šeštad. uždaryta

GRovehill 6-1595
DR. ALDONA A. JUSKA
AKIŲ LIGŲ SPECIALISTĖ
PRITAIKO AKINIUS
Valandos: 9—12 ir 7—9 v. v. pagal susitarimą išskyrus trečiadienius
9422 West Marquette Rd

Ofiso ir buto tel. OL. 2-1381
DR. F. V. KAUNAS
GYDYTOJAS IR CHIRURGAS
1336 So. 49th Ct., Cicero
Kasdien 10—12 ryte ir 5—8 v. vak.
Šeštadieniais 10—2 v. ir 4—6 v. v.
Butas 1832 So. 49th Ct.

Telefonas REliance 5-1811
DR. WALTER J. KIRSTUK
PHYSICIAN and SURGEON
(LIETUVIS GYDYTOJAS)
3925 West 59th Street
VAL. 2—4 popiet, 6:30—8:30 vak.
Trečiad. pagal sutarti

Tel. ofiso HE 4-6699; rez. PR 6-7333
DR. ANTANAS ALEKNA
GYDYTOJAS IR CHIRURGAS
1957 W. Garfield Blvd.
VAL: 1—4 ir 6—9
Šeštadieniais nuo 12 iki 4 val. p. p.
išskyrus ketvirtad. ir sekmad.

Tel. ofiso ARmitage 6-0161
Tel. buto GRaceland 2-9203
DR. JUOZAS BARTKUS
GYDYTOJAS IR CHIRURGAS
NORTHWEST MEDICAL CENTER
2336 West Chicago Ave.
Val: 1—3:30, 7—9 p. p. pirmad., antrad., ketvirtad., penktad.
10 v. ryto — 1 v. p. p. trečiad.
12—4 v. p. p. šeštad.

Tel. ofiso VIrginia 7-6583
Rezidencijos REpublic 7-7868
DR. S. BIEZIS
GYDYTOJAS IR CHIRURGAS
2201 West Cermak Road
VAL.: 1—3 popiet ir 7—8 v. vak.
Trečiad. ir sekmad. ofisas uždarytas
Šeštad. tik nuo 1—3 val. popiet
Rezid. 3241 W. 66th PLACE

Tel. ofiso HE 4-5849, rez. HE 4-2324
DR. PETER T. BRAZIS
GYDYTOJAS IR CHIRURGAS
2434 West 71st Street
Val. Pirm., ketvir., penkt. 1-4 ir 7-9
Antr 1-5, treč. ir šešt. pagal sutartį

Kabineto ir buto telef. YA 7-3526
Neatsiliepus šaukti: VI. 7-4155
DR. G. J. BYLAITIS
NERVŲ, VAIKŲ, VIDAUS LIGOS
4038 So. Archer
Pirmad., trečiad., penktad. 6:30 p. p. iki 8:30 v. v. Šeštad. tik susitarus

Tel. ofiso WA 8-3060, rez. CO 4-1187
DR. Z. DANILEVIČIUS
GYDYTOJAS IR CHIRURGAS
10748 So. Michigan Ave.
VAL.: (išskyrus šeštad. ir sekmad.)
Nuo 1 iki 4 v. p. p.; 7—9 v. vak.
Ligonius priima tik pagal susitarimą
Rezid. 10838 So. Wabash Ave.

Tel. ofiso VI 7-0600, rez. VI 7-7303
DR. BR. GAIŽIUNAS
GYDYTOJAS IR CHIRURGAS
(Spec. moterų ligos ir akušerija)
4055 Archer Ave.
Kampas Archer ir California Ave
VAL.: 2—4 ir 6—9 v. p. p.
išskyrus sekmadienius

Tel. ofiso YA. 7-1166, rez. DA. 6-1126
DR. J. GUDAUSKAS
GYDYTOJAS IR CHIRURGAS
756 West 35th Street
(kampas Halsted ir 35-ta gatvė)
Rugpūčio 3—16 dienomis ofisas uždarytas dėl atostogų

TELEFONAI
Ofiso Buto
FIllmore 3-2007 COlumbus 1-6190
DR. K. JABLONSKIS
GYDYTOJAS IR CHIRURGAS
154 North Broadway
MELROSE PARK, ILL.
Val. 6:30-9 val. vak., išskyrus sekm.

Tel. ofiso PR 6-8838, rez. RE. 7-9197
DR. A. JENKINS
GYDYTOJAS IR CHIRURGAS
(LIETUVIS GYDYTOJAS)
2500 West 63rd Street
VAL. kasdien nuo 2—4 p. p. ir 7:3 iki 9 val. Trečiad. ir šeštad. uždaryta

GRovehill 6-1595
DR. ALDONA A. JUSKA
AKIŲ LIGŲ SPECIALISTĖ
PRITAIKO AKINIUS
Valandos: 9—12 ir 7—9 v. v. pagal susitarimą išskyrus trečiadienius
9422 West Marquette Rd

Ofiso ir buto tel. OL. 2-1381
DR. F. V. KAUNAS
GYDYTOJAS IR CHIRURGAS
1336 So. 49th Ct., Cicero
Kasdien 10—12 ryte ir 5—8 v. vak.
Šeštadieniais 10—2 v. ir 4—6 v. v.
Butas 1832 So. 49th Ct.

Telefonas REliance 5-1811
DR. WALTER J. KIRSTUK
PHYSICIAN and SURGEON
(LIETUVIS GYDYTOJAS)
3925 West 59th Street
VAL. 2—4 popiet, 6:30—8:30 vak.
Trečiad. pagal sutarti

Tel. ofiso ir buto OLympic 2-4159
DR. P. KISIELIUS
GYDYTOJAS IR CHIRURGAS
1435 So. 49th Ct., Cicero
Kasdien 1—2 v. ir 6—8 v. vakaro.
Šeštadieniais 12—2 v. ir 3—5 v. v.
Butas 1604 So. 49th Ave.

Ofiso GIbovehill 6-4020
Rezidencijos HIllTop 5-1800
Dr. Alexander J. Javois
(JOVAIŠAS)
GYDYTOJAS IR CHIRURGAS
2423 West Marquette Rd.
[illegible]

Ofiso telef. LAfayette 3-3210, jei neatsiliepia šaukti KEdzie 4-2800
DR. EMILY V. KRUKAS
GYDYTOJA IR CHIRURGĖ
4348 S. Archer Ave.
VAL. Kasdien popiet nuo 12-2:30 v.
Vak. pirm., antr., ketvirt. 6-8:30 v.
Trečiadienį tik susitarus

DR. IRENA KURAS
SPEC. KŪDIKIŲ IR VAIKŲ LIGŲ
7156 So. Western Ave.
(MEDICAL CENTER)
Pirmad., trečiad., penktad. nuo 5-8 v. v. Šeštad. nuo 10 v. r. iki 1 v. p. p.
Ofiso telef. REpublic 7-1168
Namų telef. WAlbrook 5-3765

Tel. ofiso YA 7-5557, rez. RE 7-4966
DR. FRANK C. KWINN
(KVIEČINSKAS)
GYDYTOJAS IR CHIRURGAS
1651 West 47th Street
LIGONIUS PRIIMA: Kasdien nuo 2 val. iki 4 v. popiet. Nuo 7 v. iki 8:30 v. v. Išskyrus trečiad. ir šeštad. vak.

DR. ANTANAS LIPSKIS
GYDYTOJAS IR CHIRURGAS
4206 West 26th Street
Val. antrad., ketvirtad. ir šeštad. 7-9 v. v. Kitu laiku pagal susitarimą.
Tel. Ofis. LA 1-4316; Rez. GU 4-2988

Tel. ofiso GR 6-5399, PR 6-4732
DR. A. MACIUNAS
GYDYTOJAS IR CHIRURGAS
2423 West 63rd Street
(kampas 63 ir Artesian)
VAL. 2—4 p. p. ir nuo 6—8 v. vak.
Šeštad. vasaros laiku uždaryta
Trečiad. ir sekmad. uždaryta

Telefonas — PUllman 5-8277
DR. I. E. MAKARAS
GYDYTOJAS IR CHIRURGAS
11750 S. Parnell
Val. kasdien 2—4 popiet ir 6—8 v. v. išskyrus trečiadienius

Ofiso LUdlow 5-0348, rez. VI 7-2489
DR. F. MAŽEIKA
GYDYTOJAS IR CHIRURGAS
4255 West 63rd Street
West-Lawn Medical Bldg.
Pirmad., antrad., trečiad. ir penktad. nuo 1 p. p. iki 3 v. p. p. ir nuo 7 v. v. iki 9 v. v. Šeštad. nuo 11 iki 12 v. ir nuo 2 v p. p. iki 5 v. v.
Ketvirtadieniais tik susitarus.

Dr. Edward B. MURAUSKAS
GYDYTOJAS IR CHIRURGAS
2750 West 71st Street
(prie California Ave.)
LIGONIUS PRIIMA: kasdien nuo 1 iki 4 ir nuo 7 iki 9 v. v. Šeštad. nuo 2 iki 4 v. Trečiad. pagal susitarimą.
Susitarimui skamb. GRo. 6-1321, jei neatsiliepia — VIncennes 6-3900

Ofiso ir buto telef. HEmlock 4-5815
DR. A. NARBUTAS
GYDYTOJAS IR CHIRURGAS
6757 S. Western Ave.
Val.: 6:30-8:30 val. vak.
Treč. ir šešt. 2-4 p. p.
Šešt. vak. ir sekm. uždaryta

Kabineto ir buto telef. PA. 5-1717
DR. J. J. PLIKAITIS
GYDYTOJAS IR CHIRURGAS
6318 Irving Park Road
Val. kasdien išskyrus trečiadienius nuo 2 iki 5 p. p. ir nuo 7 iki 8 v. v.
Šeštadieniais nuo 2 iki 6 p. p.
Kitu laiku pagal susitarimą

Ofiso telefonas BIshop 7-2525
DR. AL. RAČKUS
GYDYTOJAS IR CHIRURGAS
4342 Archer Avenue
(Kampas Kedzie ir Archer)
VAL.: kasdien nuo 2:00 iki 9:00 v.v.
Trečiad. ir sekmad. tik susitarus

Dr. Antanas Rudokas, O. D.
Tikrina akis ir pritaiko akinius
keičia stiklus ir rėmus.
4701 S. Damen Ave., Chicago, Ill
Šaukite — YA. 7-7381
Priima: vakarais 6 iki 9, šeštad. 10 ryto iki 4; trečiad. ir sekmad tik susitarus

DR. J. J. SIMONAITIS
GYDYTOJAS IR CHIRURGAS
Naujas adresas: 4255 W. 63rd St
Ofiso tel. REliance 5-4410
Rezid. telef. GRovehill 6-0617
Valandos: 1—3 p. m. 6—8 p. m
Trečiad. ir šeštad. pagal sutartį.

Tel. ofiso CL 4-0253, rez. YA 7-6388
DR. A. Z. ŠAULYS
GYDYTOJA IR CHIRURGĖ
4645 S. Ashland Ave. (kamb. 211)
Pirm., Antr., Ketv. ir Penkt.
6:30—8:30 val. v.
Šeštadienį 2—4 val. p.p.
[illegible] Ashland Ave

Tel. ofiso YA 7-0554, rez. MI 3-2880
DR. CHARLES SEGAL
GYDYTOJAS IR CHIRURGAS
4740 So. Ashland Avenue
(antras augštas)
OFISO VAL.: 10 iki 12 v. ryto nuo 2 iki 4 v. p.p.; nuo 7 iki 8:30 v. v.

Ofiso tel. TR 4-6000. Rez. RO 2-5861
DR. J. STARKUS
GYDYTOJAS ir CHIRURGAS
653 West 79th Street
Rezid. 1908 South Troy Street
Val. pirm., antrad., ketv., penkt.
1—4 ir 7—8:30
trečiad. ir šešt. 9—12

DR. STRIKOL
GYDYTOJAS IR CHIRURGAS
4645 So. Ashland Ave., Chicago
VAL. nuo 2—4 ir 6—8; trečiad., šeš tad. ir sekmad. tik pagal sutartį.
Tel. ofiso YA 7-4787, rez. PR 6-1930
Jei neatsiliepus viršminėti telefonai šaukite Midway 3-0001

DR. FL. TALLAT-KELPŠA
GYDYTOJAS IR CHIRURGAS
Spec. chirurginės ligos
DR. E. TALLAT-KELPŠA
GYDYTOJAS IR CHIRURGAS
5002 West 16th Street
Valandos: kasdien 2—8 p. p.
Šeštadieniais 10—12 ir 2—4 p. p.
Tel. Ofiso TO 3-0959 Rez.: RO 2-2585
Jei neatsiliepia šaukit CEntral 6-2292

Tel. ofiso HE 4-2123, rez. PR 6-8481
DR. V. P. TUMASONIS
GYDYTOJAS IR CHIRURGAS
Spec. chirurginės ligos
6255 South Western Avenue
VAL. kasdien 2—4 p. p. ir 6—8 vak
Šeštad. 2—4 p. p. Trečiad. ir sekmadieniais uždaryta

Telefonas DAnube 6-1125
DR. A. VALIS-LABOKAS
GYDYTOJAS IR CHIRURGAS
Spec. Moterų Ligos
3267 S. Halsted St.
Val.: 1-4 ir 6-8 vak.
Šeštadieniais 1-4 v. p. p.

Ofisas ir rezidencija — YArds 7-3526
ir YArds 7-7410
DR. JONAS VALAITIS
Gydytojas ir chirurgas
4038 So. Archer Ave.
Kasdien nuo 6:30 iki 8:30
Šeštadieniais nuo 4 iki 6

Tel. ofiso VI 2-4581, rez. VI 2-0742
DR. V. VILEIŠIS
GYDYTOJAS IR CHIRURGAS
Kampas Halsted ir 31-os gatvių
802 W. 31st Str.
Priėmimo valandos 2—4 p. p. ir 6—8 v. v. Šeštad. 2—4 po pietų

Tel. ofiso PRospect 6-9400;
rez. HEmlock 4-3851
DR. ONA VASKEVICIUS
(Vaškevičiūtė)
GYDYTOJA IR CHIRURGĖ
6560 So. Western Ave.
Val. kasdien 1—3 p. p. ir nuo 6—8 v. vak. Šešt. 1—4 p. p. Trečiad. ir kitu laiku tik susitarus.

Tel. ofiso PR 6-6446, rez. HE 4-3150
DR. F. C. WINSKUNAS
GYDYTOJAS IR CHIRURGAS
2420 West Marquette Rd.
VAL. nuo 2 iki 4 p. p.: 6 iki 8 vak
Trečiad. ir šeštad. pagal sutartį

Tel. ofiso CA. 6-0257, rez. PR. 6-6659
DR. P. Z. ZALATORIS
GYDYTOJAS IR CHIRURGAS
1821 So. Halsted Street
Rezid. 6600 S. Artesian Ave.
VAL. 11 v. r. iki 3 p. p.; 6—9 v. v

Telefonas OLympic 2-4276
DR. P. ATKOČIUNAS
DANTISTAS
1446 So. 49th Court, Cicero
VAL. antr., ketv. 10-12, 2-6,7-9 p.p
penkt. 3—6, 7—9 p. p.
3147 S. Halsted St., Chicago
VAL.: pirm., treč., šešt. 3—8 p. p.
penkt. 10—12 ryte

DR. A. P. STULGA
DANTISTAS
2723 West 71st St.
Priėmimo laikas pagal susitarimą
Telefonas GRovehill 6-6785

DR. G. SERNER
LIETUVIS AKIŲ GYDYTOJAS
25 metų patyrimas
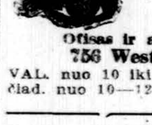
Tel. YArds 7-1828
Pritaiko akinius
Kreivas akis
ištaiso
Ofisas ir akinių dirbtuvė
756 West 35th Street
VAL. nuo 10 iki 2, nuo 6 iki 8, trečiad. nuo 10—12; šeštad. 10—1 p. p.

DR. J. J. SMETANA, JR.
OPTOMETRISTAS
1801 So. Ashland Avenue
VAL. pirmad., antrad., ketvirtad., penktad. 9:30—12; 1:30—8 v. v. trečiad. uždaryta, šeštad. 9:30 iki 12; 1:30 iki 3 val. po pietų
CAnal 6-0523 Platt Bldg.

Perskaitę "Draugą", duokite jį kitiems pasiskaityti.

Taupyk Tvirčiausioj Amerikos Įstaigoj
STANDARD FEDERAL turtas virš $38,000,000.00
Atsargos Fondas virš $3,250,000.00
STANDARD FEDERAL yra Federal Savings and Loan Insurance Corp. ir Federal Home Loan Bank System narys
Įstaigos valandos: Kasdien nuo 9 val. ryto iki 4 val. po pietų.
Ketvirtadieniais nuo 9 val. ryto iki 8 val. vakaro.
Trečiadieniais visai neatidaroma.
JUSTIN MACKIEWICH, President and Manager
STANDARD FEDERAL SAVINGS
AND LOAN ASSOCIATION
OF CHICAGO
4192 ARCHER AVE., CHICAGO 32
PHONE: VIrginia 7-1141

Diena Ateis, Kai Būsi Linksmas Sutaupęs!
Taigi, dabar pradėkite taupyti šioje lietuviškoje įstaigoje. BRIGHTON SAVINGS & LOAN moka 3% pelno ant jūsų sutaupų.
Kiekvieno taupytojo indėliai apdrausti iki $10,000.00.
BRIGHTON SAVINGS and LOAN ASS'N.
4071 Archer Ave. į vakarus nuo California Ave.
CHARLES ZEKAS, Sec'y
OFISO VALANDOS:
Pirmad., antrad., penktad ir šešt. 9:00 ryto iki 4:30 p. p.
Trečiad. 9 ryto iki 12 v. d.
Ketvirtad. 9 ryto iki 8 vak.

VISKO UŽTEKTINAI — TUOJAUS PRISTATOM!
Baldus, šaldytuvus, pečius, skalbiamas mašinas, lovas, matracus, kilimus, radio, televizijos setus, vaikučiams baldus.
Žemos kainos, lengvi išmokėjimai. Turime didelį pasirinkimą

Mes pagaminame baldus ir pagal jūsų užsakymą
ROOSEVELT FURNITURE COMPANY, INC.
Lietuvių krautuvė
2310 W. Roosevelt Road
Tel. SEeley 3-4711
Atidara pirmadienio ir ketvirtadienio vakarais iki 9:30
Atidara sekmadieniais nuo 11 iki 4:30 val. popiet

DRAUGAS

THE LITHUANIAN DAILY FRIEND

4334 S. Oakley Ave., Chicago 8, Ill. Tel. Virginia 7-6640; 7-6641; 7-6642
Entered as Second-Class Matter March 31, 1916, at Chicago, Illinois
Under the Act of March 3 1879

Member of the Catholic Press Ass'n
Published daily, except Sundays, by the Lithuanian Catholic Press Society

SUBSCRIPTION RATES
$8.00 per year outside of Chicago
$9.00 per year in Chicago & Cicero
$8.00 per year in Canada
Foreign $11.00 per year.

PRENUMERATA:	Metams	¼ metų	3 mėn	1 mėn
Chicagoj ir Cicerioj	$9.00	$5.00	$2.75	$1.25
Kitur JAV ir Kanadoje	$8.00	$4.50	$2.50	$1.00
Užsienyje	$11.00	$6.50	$3.00	$1.35

Redakcija straipsnius taiso savo nuožiūra. Nesunaudotų straipsnių nesaugo, juos grąžina tik iš anksto susitarus. Redakcija už skelbimų turinį neatsako. Skelbimų kainos prisiunčiamos gavus prašymą.

"Keturių didžiųjų" konferencijos prospektai

"Trijų didžiųjų" užsienių reikalų ministeriai nutarė pakviesti ir Sovietų Rusijos atstovą į konferenciją, kurioj pirmoj eilėj svarstys Vokietijos apjungimo problemą. Šitos žingsnis — tai eilinė Vakarų Demokratijų klaida. Iš tos konferencijos tikriausiai nieko nebus. Kremliaus užsienių reikalų komisaras ir šį kartą bus tiek nesukalbamas, kaip ir praeityje būdavo.

Konferencijon pakvietimu sovietai jau daug laimi. Jie laimi daugiau vandens savo propagandos malūnui. Prieš kviečiant Molotovą bendron konferencijon su Jungtinių Amerikos Valstybių, Didžiosios Britanijos ir Prancūzijos užsienių reikalų ministeriais, reikėjo laikytis prezidento Eisenhowerio savo laiku paskelbto išmintingo pareiškimo: nesileisti su Kremlium į jokias derybas, kol jie darbais neįrodys savo geros valios ir noro taiką atstatyti. To noro Kremlius dar nėra parodęs ir jis savo laisva ir gera valia niekuomet neparodys. Tad su jo pakvietimu į konferenciją pasiskubinta.

Akyliau sekant sovietų politiką, nėra sunku suprasti, kad, jei kada, tai šiuo tarpu Kremlius tikrai nėra tokioje padėtyje, kad jis galėtų bent kiek rimčiau tartis su Vakarų demokratijomis.

Nors Vakarų demokratijos nori tartis tik Vokietijos reikalais, tačiau šis klausimas šiuo metu svarstyti sovietams kaip tik yra nepakeliui. Šiuo metu apie tai jie visai nenorėtų kalbėti.

Visą biznį sovietams pagadino sukilimai Rytų Vokietijoj. Jie suardė visos Vokietijos pavergimo planus. Maskvos budeliai dabar naujai turi planuoti. O tokie dalykai užima pusėtinai daug laiko.

Tenka turėti omenyje ir kitą dalyką. Po Stalino mirties dar nenusistovėjusi Sovietų Rusijos vadovybė. Malenkovo diktatūra dar nėra visai tikra, ar ji pajėgs išsilaikyti. Ne į visas krašto gyvenimo sritis jis spėjo savo pirštus suleisti. Dėl savo ateities jis dar nėra tikras. Tuo būdu jis pirmoj eilėj turi "užkariauti" pačią Rusiją ir jos satelitus, o tik tada galvoti apie visos Vokietijos grobimą į savo kontrolę.

Į tai atsižvelgdami, galime numanyti, kad nors Kremlius ir sutiko dalyvauti "keturių" konferecijoj, bet jis visomis galimomis priemonėmis vengs bent kiek rimčiau derėtis. Jis ir toliau ves delsimo ir trukdymo politiką. Tai Vakarų demokratijų vadovai turėjo numatyti.

Sunki misija

Valstybės sekretoriui John Foster Dulles buvo pavesta sunki misija atlikti. Nuvykęs į Pietų Korėjos respubliką, jisai turėjo tartis su to krašto prezidentu Rhee, kuris visa savo energija priešinosi stabdyti mūšius karo laukuose ir daryti taiką su komunistais. Jis ilgai buvo nesukalbamas, nes aiškiai jautė, kad toji taika, kaip ji buvo pasiūlyta, neša negarbę jo vadovaujamai respublikai ir išstato į naujus pavojus. Tik paties JAV prezidento Eisenhowerio laiškai su įvairiais pažadėjimais privedė p. Rhee prie nuolaidų.

John F. Dulles pareiga buvo susitarti su Rhee dėl įvykdymo duotųjų pasižadėjimų. Pasitarimai ėjo sunkiai, bet, atrodo, buvo sėkmingi. Sutartis tarp JAV ir Pietų Korėjos respublikos pasirašyta.

Pažymėtina, kad p. Rhee sutiko pasirašyti sutartį tik tuo atveju, jei JAV dės visas galimas pastangas apjungti Korėją, jei komunistai taikos derybų nedels ir, jei Jungtinės Tautos, atsitikime naujos krizės, nepaliks jo vieno, bet stovės jo krašto užnugaryje. Jei Jungtinės Amerikos Valstybės ar Jungtinės Tautos ar ir patys komunistai sulaužys susitarimus, tada jisai rezervuoja sau teisę veikti atskirai savo krašto laisvei ir gerovei užtikrinti. Per devyniasdešimt dienų bus laukiama derybų rezultatų. Jei jų nebus pasiekta, p. Rhee gali iš konferencijos pasišalinti, o be jo nebus galioje jokie susitarimai.

John F. Dulles, smulkiai išsikalbėjęs su p. Rhee, turėjo progos patirti, kodėl jisai tiek daug užsispyrimo ligšiol parodė. Jei kas, tai p. Rhee komunistus labai gerai pažįsta. Jis komunistais niekuomet nepasitikėjo ir dabar nepasitiki. Nepasitiki ir Kinijos komunistu pažadais. Agresinės politikos jie neišsižadėjo ir neišsižadės. Prez. Rhee yra įsitikinęs, ir visai teisingai, kad Korėja gali būti apjungta tik jėga. Jis bijo ir komunistams pataikūnų Jungtinėse tautose.

Rhee pasidarė sukalbamas tik po to, kai Jungtinės Amerikos Valstybės davė garantiją Pietų Korėją ginti, jei ji vėl būtų komunistų užpulta. Vadinas, jis pasitiki tik Amerikos pasižadėjimais ir jos jėga. Bet ir tąm negreit jis įtikėjo. Dulles reikėjo vykti pas jį gyvu žodžiu įtikinėti ir raštu ir po jo savo parašu jį patikrinti.

Britų vadovybė

Abu stambieji Britanijos konservatorių partijos ir vyriausybės šulai — premjeras Winston Churchill ir užsienio reikalų ministeris Anthony Eden — buvo stipriai sunegalėję. Pirmasis jau kiek sustiprėjo ir pradėjo eiti savo pareigas. Jose jis pasiliksiąs tol, kol Edenas galutinai pasveiks, tada jam perleisiąs visą vyriausybės ir partijos vadovybę. Bet daug kas abejoja ar Edenas bebus pajėgus šitiems dideliems valstybės ir partijos vadovavimo darbams dirbti. Šiuo metu Richard Butler neša didžiausią naštą britų vyriausybėje.

Politika ir partijos

P. STRAVINSKAS, Cleveland, Ohio

Kas yra politika tikrąja prasme?

"Dirvos" šių metų liepos 30 d. pademonstruotas politinės ir pasaulėžvalginės diskusijos išsigimimas ir išsiliejimas į įsivaizdavimo ribas pranešantį nekultūringumą, tiesiog į siaubingą barbariškumą (palietusį ne tik oponentą, bet netgi jo artimuosius — žmoną, vaiką, net gimines) parodė mums, kad mūsų tarpe yra tiesiog politinių analfabetų.

Šia proga mes ir norime čia panagrinėti, kas yra politika, politinės partijos, jų politinė akcija ir dorų metodų politinė kova.

Politika (šis žodis padarytas iš graikiško „polites", kuris mūsų kalboje reiškia „pilietį") yra vadinamas mokslas apie valstybę ir jos funkcijas.

Vokiečiai politiką dažnai vadina valstybės menu (Staatskunst) arba mokslu apie valstybės praktiką (Lehre von der Staatspraxis).

Šis mokslas nagrinėja ne tik bėgamuosius, visai konkrečius valstybės valdymo (ars gubernandi) klausimus, bet ir sprendžia gilias politinės filosofijos problemas. Todėl šalia vad. valstybės valdymo mokslo (scientia gubernandi) mes turime dar ir politinės filosofijos mokslą, vad. metapolitika. (Politika kartais dar suprantama kaip valstybės vidaus ir tarpvalstybinių reikalų visuma, kartais gi kaip menas tvarkyti tos valstybės ir tarpvalstybinius reikalus. Mes bet gi remiamės augščiau nurodytu politikos apibrėžimu).

Politinės pažiūros

Politikos mokslas neprilauso prie vad. tikslių mokslų, kokiu yra, pvz., matematika. Matematikoje nėra vietos nuomonių susiskaldymui: kad 2+2=4, tai yra neginčijama tiesa. Čia „atskiros nuomonės" negali būti. Politikoje gi turime įvairių skirtingų tais ar kitais klausimais nuomonių, skirtingų tarp savęs nesutinkančių, vad. politinių pažiūrų.

Štai, sakysim, kalbant apie valstybės kilmę, vieni sako, kad valstybė yra grynai žmogaus kūrinys, kurios tikslas yra apsaugoti žmogaus laisves (liberalizmas); kiti teigia, kad ji irgi yra žmogaus kūrinys, bet valdančiosios klasės įsteigta kitiems spausti ir išnaudoti (marksizmas); tretieji gi sako, kad valstybė yra natūralinė institucija žmogaus prigimtiniams reikalavimams tenkinti, dėl ko valstybinė bendruomenė turi nusilenkti dieviškam įstatymui (lex Dei), kurį Kūrėjas yra įspaudęs žmogaus prigimtyje (krikščioniškoji pažiūra).

Tokių skirtingų pažiūrų mes turime ir daugeliu kitų klausimų. Pvz., pažiūrų skirtingumas pasireiškia, sprendžiant klausimus apie valstybės esmę, apie valstybės tikslus ir uždavinius, apie valstybės valdžią (jos atsiradimą, jos ribas ir pan.), apie valstybės formą, apie valstybės santykius su piliečiu (su individu), su šeima, su Bažnyčia ir t.t.

Politinės partijos ir srovės

Pagal savas pažiūras piliečiai dedasi į atskiras grupes, į vad. politines partijas. — Tas politijas jungia ir cementuoja jų skirtinga doktrina, jų pasaulėžiūra, jų skirtingas politikos mokslas.

Siekdamos savo užmatyto tautos ir valstybės idealo, politinės partijos išryškina savo taip vad. idėjines linkmes, savo „linijas", savo politines sroves.

Politiniai sąjūdžiai

Kartais ieškomas ir surandamas koks naujas tautos ar valstybės idealas, koks naujas kelias į gerbūvį. Jei toks idealas gimsta kartais atskiro kokio genijaus ar valstybės vyro galvoje, tai jis ilgainiui randa savo pasekėjų, kurie tą idealą ryškina tautoje ir stengiasi pakreipti mases jo link. Kol dar tokia nauja doktrina nėra kaip reikiant atbaigta, kol ji yra dar lyg ir formavimosi stadijoje, tol ta visa vienminčių akcija (idėjiškai užvaldyti mases ir naują idealą realizuoti) vadinama paprastai politiniu sąjūdžiu.

Valstybė, anot Ad. Jakšto, nėra kokia suakmenėjusi mumija, todėl naujų kelių ieškojimas ir naujų socialinių sąjūdžių kūrimas iš esmės negali būti smerkiamas ar neigiamai vertinamas. Priešingai, tokia politinė dinamika turi būti laikoma teigiamu ir kūrybiniu reiškiniu tautoje.

Politinių pažiūrų laisvė

Kadangi bendrinė etika neleidžia mums primesti kitiems savo pažiūrų ar politinių įsitikinimų, kadangi ji smerkia betkokį jėgos vartojimą idėjinės kovos lauke, tai sveikais pagrindais tvarkomoje valstybėje visiems pripažįstama laisvė turėti savus politinius įsitikinimus, savas pažiūras, jas ne tik išpažinti, bet ir viešai reikšti, propaguoti, įješkoti sau pasekėjų, ir dorais metodais bei švariomis priemonėmis siekti savo užmatyto tautos ir valstybės idealo.

Du naujі respublikonų vadai dalinasi įspūdžiais po to, kai juos senatoriai vienbalsiai išrinko. Dešinėje respublikonų daugumos vadas William F. Knowland ir jų politinio komiteto pirmininkas Homer Ferguson. Knowland išrinktas senatoriaus Taft vieton, o Ferguson į Knowland vietą.

Kitaip sakant, piliečiui pripažįstama pilna politinė - pasaulėžvalginė laisvė.

Politinė kova

Esant valstybėje ne vienai, o daugiui politinių srovių (polit. partijų), neišvengiama ir politinė kova tarp jų.

Aiškindamas savo idealo ir savo doktrinos kelią, gi neišvengiamai turi pasisakyti ir dėl kitų, tavo nuomone, klaidingų politinių kelių, dėl kitų, tavo nuomone, klaidingų politinių doktrinų.

Pasaulėžvalginė diskusija

Kadangi politinė doktrina dažniausiai būna atremta ir į tos ar kitos pasaulėžvalgos principus, tai politinėje kovoje kartais tenka vesti diskusiją ir tuo ar kitu pasaulėžvalgos klausimu. Pvz., mes, katalikai, griežtai atmetame kartais ir mūsų spaudoje skelbiamą neva „patriotinį" principą: **„Viskas teisėta ir teisinga, kas tautai naudinga".** Tai mes darome, svarbiausia, dėlto, kad jis, tas principas, nesuderinamas su mūsų krikščioniška pasaulėžvalga, su krikščioniška morale. Arba vėl, sakysim, mes negalime sutikti nei su rasizmu, nei su nesveiku kraštutiniu, egoistiniu nacionalizmu, nei su fašistiniu etatizmu („viskas valstybei, nieko prieš valstybę, nieko šalia valstybės"), nes tai būtų irgi nesuderinama su mūsų krikščioniškąja pasaulėžvalga.

Todėl niekas neturi stebėtis, kad politinio ginčo proga aiškinamasi ir ginamasi pasaulėžvalginiais motyvais ir pagrindais.

Lygiai taip pat niekas neturėtų stebėtis ar piktintis kada mes kitų arba kiti mūsų pasaulėžvalgą **puola,** vykdydami savo politinę akciją. Negalima gi reikalauti, kad tos ar kitos pasaulėžvalgos ar politinės srovės atstovas savo „teisingą" kelią aiškintų šitokiu būdu: **„Aš skelbiu tiesą, bet lygiai tokią pat tiesą skelbia ir tas, kuris sako, kad aš meluoju"...**

Antra gi vertus, tiesus, atviras kito klaidų panagrinėjimas dažnai būna tikslingas dar ir dėl to, kad tiesa geriausiai kartais būna matoma, žiūrint į ją iš klaidos tamsumų, lygiai kaip ir šviesa mums ryškiausiai matoma, žiūrint į ją iš šešėlio.

Jei mes pasaulėžvalginėje ar politinėje diskusijoje galime kuo piktintis, tai tik savo oponento nekultūringumu, jo nešvariais metodais, pvz., argumentais ad personam (kada jie visai ginčo esmės neliečia), arba aiškiai kokių išmislų, insinuacijų, aiškaus melo skelbimu, arba nekultūringu mums brangių dalykų išjuokimu ir pan.

Pseudopolitika

Kartais tenka mums matyti tokių „politikų", kurie girtiasi, kad jie atstovauja „nepartinę" ar „nesrovinę" partiją. Savo tos partijos jie net sąmoningai nevadina „partijos" vardu. Tam jie vartoja kokią „sąjungą" ar pan.

Tokios **„partijos be doktrinos"** (be jokios „srovės", „nepartinės") yra grynas nesusipratimas. Pasakymas, kad partija neturi savo doktrinos, kad ji yra „nesrovinė" ar „nepartinė" ir pan. yra tikra nesamonė. Tai yra **contradictio in adiecto.** Iš tikrųjų, jeigu gi partija yra „nesrovinė" (neturi jokios savos srovės) arba „nepartinė" (jei ji neturi savo jokios politinės doktrinos), tai ji išvis nėra **jokia vienminčių grupė,** jokia partija tiksliąja ir teisine šio žodžio prasme. Ji yra tiktai **pseudopartija,** o jos politika yra tiktai **pseudopolitika.**

Tokios pseudopartijos r „pseudopolitikos" yra mūsų viešame gyvenime nepaprastai žalingos ypač dėl to, kad jų atstovai, neturėdami prieš akis jokio tautos ir valstybės idealo, jokios moralės varžtų (nes jie gi jokios doktrinos ar pasaulė-

(Nukelta į 4 psl.)

Lietuviška Radio Valanda leidžiama ketvirtadieniais iš WHFC 1450 K. radio stoties nuo 6 val. iki 7 val. vak.

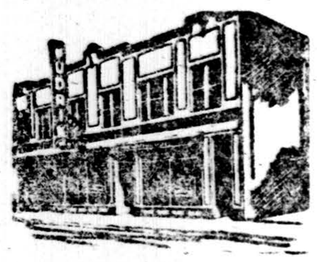

Budriko Baldų, Televizijos, Appliances, Pečių, Jewelry Krautuvė

Pirkėjai sutaupo pinigus ir gauna geras prekes pas Budriką

Get the Gas Heater backed by $33,342,000 of heater experience

as different from ordinary heaters as TV is from Radio!

JOS. F. BUDRIK, Inc.
Tel. CAlumet 5-7237
3241 So. Halsted St.
CHICAGO 8, ILLINOIS

Atidara vakarais pirmadieniais ir ketvirtadieniais iki 9:30 P. M. Kitais vakarais iki 6 val. Sekmadieniais uždaryta

DIDYSIS LŪŽIS

KĘST. ŽYGAS

(Tęsinys)

Tai reikštų, kad jis eina išvien su jais. Tai reikštų, kad jis ir pats yra liaudies priešas. Kaip tik toks, kokių dabar taip atsidėjus ieškoma ir kurie turi būti sunaikinti. Drebančia ranka, o joje staiga buvo iššokusios gyslos, vis virpančios nuo sujudusio kraujo, jis paėmė plunksnakotį...

Paskui jis pakilo nuo kėdės ir, nė žodžio netaręs, lėtais, sunkiais žingsniais išėjo iš kabineto. Nugalėtas. Bejėgis. Staiga pagautas slaptos ir siaubingos jėgos. Stumte stumiamas vis tolyn ir gilyn...

Beriozovas įsakė: tuč tuojau. Tegu bus, kas turi būti. Ir Rimantas nukrypavo tiesiai į specskyrių. Pas drg. Ulanovą. O šis kalbėjo trumpai. Jam reikalinga maža R. Zubrio talka. Jam teks toks mažas uždavinys. Bet ką čia — net ir uždaviniu to negalima vadinti. Jis tik rinks paprastą, lengvai gaunamą informaciją. Jį, drg. Ulanovą, šiuo metu interesuoja tik 2 asmenys: planavimo skyriaus vedėjas Algis Repšys ir liaudies komisaro sekretorė Miriam Šapiro. Aišku, jie nėra nei kontrrevoliucionieriai, nei užsienio agentai. Ginklų taip pat neturi. Tik įdomu žinoti, kokios jų pažiūros sienio radijo melų ir šmeižtų? Ar neskleidžia tokių dėl tarybinės santvarkos? Ar kartais jie nesiklauso užgandų, kurie slopintų liaudies valią komunizmui įgyvendinti? Ar neturi slaptų susitikimų ir pasitarimų? Tai ir viskas. Toks mažmožis. Tik tiek...

Rimantas sunkiai alsavo. Traukdamas vis daugiau oro krūtinėn, lyg tatai teiktų bent kiek ištvermės ir drąsos, jis, nors ir visiškai sumišęs, dar pajėgė pasakyti, kad nė vieno iš jų arčiau nepažįstas, o jei kada ką ir prakalbinąs, tai vien tik tarnybiniais reikalais...

— Na, čia gi kokia kalba dabar! — piktokai atšovė Ulanovas. — O su kuo tamsta dar taip neseniai žiūrėjai "Čapajevo" filmos? Prisiminki: su kuo? Negražu taip meluoti, mano mielas. Komiaunuolis juk esi...

Ir, čia Rimantas buvo parblokštas. Paskutinis, pats skaudžiausias smūgis. Jie žino viską! Net apie jo susitikimą su Miriam...

Kai Rimantas išėjo iš specskyriaus, pajuto, jog jis visas iškaitęs, jog prakaitas perdėm jį išpylęs. Jis tyčia nėjo į savo skyrių, o vaikštinėjo koridoriuje. Tyčia gaišo, kad susigaudytų, kas įvykę. Skaudžiai kentėjo, kad pasidavė, kad nepajėgė išsisukti iš tos siaubingos jėgos sūkurio, ir dabar turi suktis ir grimzti vis gilyn. Tylėdamas. Dantis sukandęs. Slapuku pasivertęs sekti žmonės ir išdavinėti. Ir Miriam Šapiro? Ne, niekados!...

Jis sviedė į grindis papirosą ir žengė tiesiai pas ją. Pasakys, turi tai pasakyti jai. Tuojau. Tegu ji žino viską. Argi ne ji tada teisingai pasakė, jog nieks dabar nežino, kas bus rytoj?...

— Miriam! — tarė jis pakuždomis ir skubiai. — Aš privalau tau pasakyti — jie seka tave. Būki atsargi. Manau, jie seka ir mane.

—Aš taip ir maniau! — tarė ji išgąstingai. — Ko aš turiu saugotis? Sakyki!

— Neklauski. Saugokis visų. Šiandie aš dar galiu būti draugiškas, bet rytoj... — atsakė Rimantas.

Nuėjo į savo skyrių. Bet vis dar buvo išraudęs ir sumišęs. Tad savo bendradarbiams skundėsi, jog baisiai skaudanti galva. Matyt, bus persišaldyta: tokie nepastovūs šio rudens orai...

Dienos sparčiai ėjo pavasariop. Buv. Laisvės alėjoj liepos jau skleidė jaunučius, vešlius lapelius. Šakose čireno ir pešėsi žvirbliai, niekaip lygiomis dalimis nepasidalindami arbūzo grūdo. Ant didžiųjų pastatų kabojo drobėje patėplioti Stalino ir Lenino portretai, ten užsilikę nuo Gegužės 1-osios iškilmių. Dabar tokie nublukę, paukštyčių apteršti, lietaus paplauti, vėjo plazdenami ir apspurę.

Vieną ankstyvų rytą gatvėmis lėkė neįprastai daug karinių sunkvežimių. Jie buvo prikimšti išsigandusių vyrų ir moterų, senukų ir raudančių vaikų. Mašinos skubiai sukė į stotį, kur ant šalutinių bėgių stovėjo keli prekiniai traukiniai, o prie jų — ginkluotos sargybos, nieko artyn neprileidžiančios.

"Jie veža mūsų žmones! Pamatysit, jie mus visus išveš!" — kuždėjo viens antram artimi ir pažįstami. Ir jų veiduose buvo tik baimė ir neviltis. Jokios paguodos. Nes kas pasakys, kieno eilė rytoj? Užsienis, pasaulis? Ėt...

(Bus daugiau)

Sovietų galybė — legenda

J. GOBIS, Los Angeles, Calif.

Apie Sovietų Sąjungą dažnai kaikurie publicistai parašo taip, jog negalvojanti skaitytojų publika gauna įspūdį, jog Sov. Rusija esanti kažkokia legendarinė galybė, prieš kurią turėtų drebėti nekomunistinis pasaulis, bet iš tikrųjų sovietų galybė yra daugiau legenda, negu realybė. Kad Kremliaus dispozicijoj yra gausinga ir neblogai ginkluota armija su daug tankų, lėktuvų ir artilerijos pabūklų, tai tiesa; lygiai tiesa, kad sovietų saugumo policija moka gyventojus baimėje laikyti, bet tai dar nėra tikros galybės įrodymas.

Jei nebūtų...

Sovietų galybės propagandistai iškiša faktą, kad Sovietų Sąjunga sulaužė "nenugalimąją" Hitlerio armiją, bet šita pergalė kilo ne tiek iš sovietų stiprumo, kiek iš Hitlerio klaidų. Šiandien niekam nepaslaptis, kad Hitlerio armija buvo visai neparuošta aštrios rusiškos žiemos karo sąlygoms. Beprasmiški Hitlerio agentų žiaurumai vokiečiams karo pradžioje palankius rusus ir ukrainiečius pavertė į griežtus rezistentus, ginkluotus partizanus, kurie Hitlerio armijų užnugarį padarė labai nesaugų ir tiekimą labai nuostolingą. Pagaliau neribota amerikiečių ir britų pagalba ginklais, amunicija ir maistu įgalino sovietus sustabdyti Hitlerio ofenzyvą ir vėliau pačius raudonuosius pereiti į pergalingą ofenzyvą. Jei Hitleris nebūtų skandalingų klaidų padaręs ir jei anglosaksai nebūtų padėję Stalinui gausingomis karo medžiagomis, sovietų režimas būtų tikrai sugniužęs.

Rusijos galybės pagrindas

Rusai nuo senų laikų savo gyventojų skaičių ir jų prieauglį laikė Rusijos galybės pagrindu. Buvo susidariusi nuomonė ir už Rusijos sienų, kad rusų tautos prieauglis, rusų darbštumas, narsumas bei patriotizmas karo metu esąs tikras Rusijos turtas, jos stiprybės pagrindas, tačiau ir oficialūs sovietų šaltiniai sako, kad rusų tautos prieauglis yra žymiai mažesnis, negu komunistų planuose buvo numatoma. Politiniai persekiojimai, plataus masto valymai, žmonių siuntimas į priverčiamojo darbo stovyklas ir gyventojų kilnojimai iš vienos vietos į kitą, iš Azijos į Europą ir atvirkščiai, blogas maitinimas, skurdas ir sunkios darbo sąlygos pasuko rusų tautą į depopuliaciją. Charakteringa, kad jau 1939 metais Sovietų Sąjungoje iš 170 milionų gyventojų moterų buvo 7 milionai daugiau negu vyrų. Antrasis Pasaulinis karas moterų "perteklių", mažiausia, padvigubino.

Apskaičiuojama, kad jei komunizmo nebūtų Rusijoj buvę, tad šiuo metu caristinio masto Rusija būtų turėjusi apie 280 milionų gyventojų. Gal apskaičiavimai tikri, nes praėjusiais metais Stalinas paprašė savo tautą pagimdyti 100 milionų kūdikių per 5 metus. Per 30 metų bolševikai sulygino rusų tautos prieauglį su Vakarų Europos. V. Europoj depopuliacijos procesas dabartinį lygį pasiekė per 100 metų, o Sovietų Sąjungoj stachanovišku tempu to pasiekta per 30 metų. Taigi, jei gyventojai sudaro valstybės turtą, tad Kremlius jų atžvilgiu varo plačiausio masto eikvojimo politiką.

Juk visi žino, kad...

Pagaliau visi žino, kad sovietų valdovų akyse žmogaus gyvybė yra pigiausia vidaus rinkos prekė, tad bolševizmas apčiuopiamai susilpnino savo valdomų tautų biologinį pajėgumą: raudonųjų valdoma Rusija dabar sudaro silpną, vos vegetuojantį organizmą. Rusų tautos vegetavimas po karo palaikomas turtų grobimais iš naujai pavergtųjų tautų; satelitiniai kraštai žiauriai eksploatuojami rusų naudai, tačiau rusų gyvenimo standartas dėl to nekyla. Lenkai, rytiniai vokiečiai, čekoslovakai, vengrai, bulgarai, rumunai, pabaltiečiai žauriai apiplėšiami be apčiuopiamos naudos rusų tautai, kuri neišeina iš skurdaus vegetavimo stadijos, bet jei Kremlius per karą nebūtų laimėjęs satelitų ir jų turtų, Rusija būtų atsidūrusi fatališkoje ūkio katastrofoje. Fr. D. Roosevelto nuolaidumas Stalinui kitų tautų ūkio sąskaiton išgelbėjo Stalino režimą nuo neišvengiamo žlugimo ūkio chaose ir gyventojų bade.

Rusijos susisiekimas

Iš vienos pusės caristinės apimties Rusija turi daug derlingos žemės ir metalų bei mineralų jos gelmėse, bet nereikia užmiršti, jog pusę to Rusijos ploto sudaro žemė, užšalusi per didesnę metų dalį arba tokia skurdi, jog jos kultivavimas visai neapsimoka.

Susisiekimas Rusijoj neišlaikomo jokio palyginimo su JAV: geležinkelių ir riedmenų atžvilgiu Sov. Rusija stovi 18 kartų žemiau negu JAV. Su Rusijos plentais dar blogiau. JAV turi 35 milionus automašinų, o Sovietų Rusija — 250,000. Vienas ekonomistas apskaičiavo, jog JAV ir Sov. Sąjungos automobilių proporcija yra 160:1.

Butų problema Sovietų Sąjungoje labai aštri ir vyriausybė be maž nieko nedaro butų trūkumui sumažinti. Darbo žmogus nežmoniškai e k s ploatuojamas. Valstybinis ūkio planavimas neišeina iš chaoso; finansų politika yra nesąžininga savo žmonių atžvilgiu. Dėl to sovietinis darbininkas duonos svarą užsidirba per 70 minučių, kai tuo tarpu anglų darbininkas tai padaro per 5 min..

Eilutei nusipirkti sovietinis darbininkas turi dirbti 17 savaičių, kai tuo tarpu Amerikos darbininkas per 4 dienas užsidirba eilutę.

Jei kiltų karas

Bendrai imant, Sovietų Rusija — tai nuolat kraujuojąs ir į skurdą įvarytas kraštas, valdomas tokio režimo, kurio žmogaus prigimtis negali be teroro pakelti; tai yra šalis, kuri palengva suėda savąją substanciją. Komunistų partija su savo politine policija atlieka Sovietų Sąjungoje panašias funkcijas, kaip vėžio liga žmogaus organizme: vienos organizmo celės ėda kitas celes. Būdama vėžio ėdamu organizmu, Sovietų Sąjunga neturi nė mažiausių galimybių laimėti karą su Amerika, jei tokiam karui būtų istorijos lemta kilti.

Komunistų sukurstyti Šiaurės Korėjos belaisviai, raudonųjų simpatikai, demonstruoja savo panieką vakariečiams: grąžinami jie drąsko drabužius, kuriuos buvo gavę belaisvių stovyklose, vargšai, nežinodami, kad "rojuje" jiems jų labai prireiks.

Staiga pagijo pulkininkas Pelerin

Po 18 mėnesių užtrukusių tyrinėjimų, Liurdo gydytojų įstaiga neseniai paskelbė dabartinės medicinos mokslo žiniomis neišaiškinamą pulkininko Pauliaus Pelerin iš Tuluzos staigų pagijimą. Pulkininkas, apsiplovęs Liurdo grotos šaltinio vandeniu, pats savo akimis matė staiga užgyjant didžiulę žaizdą, kurią virš dvejis metus veltui buvo bandę gydyti geriausi Prancūzijos gydytojai. Paryžiaus Medicinos Fakulteto profesorius Oberlin dėl šio pagijimo išleido specialų komunikatą.

Plastinės trąšos

B. F. Goodrich Co. mokslininkas H. N. Stevens praneša apie sudarymą plastinių medžiagų, sodiumo poliakrilato, kurios išbarstytos į molėtą dirvą, sujungia molį, padaro jį labiau praeinamą vandeniui; toks molis nesukietėja į plutą, kuri būtų sunki prasiskverbti augalams, žodžiu — ši medžiaga gražiai padeda derlingumui.

PAJIEŠKOJIMAS

Algimantas Milašas, sūnus Jono ir Antaninos Vaičiūtės, Milašų (Milašavičių) iš Tauragės pajieško giminių Amerikoje. Žinias prašome siųsti "Draugo" redakcijai šiuo adresu:

"DRAUGAS" Box Nr. 4406
2334 So. Oakley Ave.
Chicago 8, Ill.

Naujas rektorius

Plačiai žinomas liturgistas jėzuitas tėvas Jungman neseniai buvo išrinktas Innsbrucko universiteto rektorium.

Kas skaito, rašo
"Sėją" užsirašo.

Skaitykite tautinės demokratinės minties lietuvių mėnesinį laikraštį

SĖJA

"Sėjos" tikslas — bendra kova su Lietuvos pavergėju, Lietuvos išlaisvinimas ir atstatymas.

"Sėja" rašo visais aktualiais ir lietuviams rūpimais klausimais.

"Sėjoje" atsispindi tikras lietuviškasis gyvenimas bei veiklos sritys su visomis gerovėmis ir negerovėmis.

Leidėjas - Redaktorius
G. J. Lazauskas
1023 N. Keystone Avenue
Chicago 51, Ill.

Administracijos adresas:
Sėja, c/o V. Vintartas
P. O. Box 271
Chicago 90, Illinois

Prenumerata: metams $2.00

Susipažinimui (prisiuntus adresą) vienas "SĖJOS" numeris siunčiamas nemokamai.

Žymiojo lietuvių novelisto
JUOZO GRUŠO
novelių knyga

PABUČIAVIMAS

išėjo iš spaudos. Nepaprasto grožio novelės, puikus stilius, žodinga kalba — daro knygą tikrai vertingą.

155 psl. **Kaina $1.50**

Užsakymus siųskite:

DRAUGAS
2334 So. Oakley Ave.
Chicago 8, Ill.

J. Grabau-Grabausko knyga

Kelias į Pasisekimą

mandagumo bei gražaus elgesio vadovėlis. Kaina $2.00.

Užsakymus su pinigais siųskite

DRAUGAS
2334 So. Oakley Ave.,
Chicago 8, Ill.

VASAROS POILSIUI
Geriausia knyga
W. S. REYMONT KAIMIEČIAI

Įdomus gilia intryga, kupini gaivalingos meilės, turtingi buities ir tradicijų aprašymais.

Parašyti su nepalyginamu meistriškumu, artizmu, išsijautimu. Pilnai išbaigti romano veikėjų karakteriai.

Tai gilus piūvis vidujinio ir išorinio žmogaus pasaulio.

Suprantami kiekvienam skaitytojui savo paprastumu ir patenkina kiekvieno skonį literatūriniu apipavidalinimu.

Kiekvienas mielai **Kaimiečius** rekomenduos savo draugams ir bičiuliams, jei pats turėjo progos šį Nobelio premiją laimėjusį romaną perskaityti.

Visi pripažins, kad **KAIMIEČIAI** patraukia skaitytojo akį nuo pirmo iki paskutinio puslapio. Palieka neišdildomus vaizdus, prisiminimus.

KAIMIEČIŲ JAU IŠĖJO: I tomas **Ruduo,** 352 pl., kaina $3.00, II tomas **Žiema,** 386 pl., kaina $3.00, III tomas **Pavasaris,** 471 pl., kaina $3.50.

Užsakymus su pinigais siųskite:

DRAUGAS
2334 So. Oakley Ave.,
Chicago 8, Ill.

Skelbkitės "Draugė"

PARTIJOS IR POLITIKA

(Atkelta iš 3 pusl.)

žvalgos neišpažįsta), ilgainiui ima vadovautis vien tik savo nesveikomis ambicijomis, savo egoizmu ir, bendrai, motyvais, kurių mes niekad negalime pavadinti nei kilniais, nei padoriais. O svarbiausia ir kartu blogiausia yra tai, kad tie „nesroviniai", „apolitiniai" politikai dedasi vieninteliais **„visos tautos"** ar **„visos nacijos"** (tai jų terminas) atstovais ir absoliučiai nesiskaito su visų kitų politinių ir pasaulėžvalginių įsitikinimų žmonėmis, su jų politinėmis partijomis tikrąja šio žodžio prasme.

Pasikėsinimai prieš partijas

Būna net tokių tos „nesroviškos" srovės žmonių įsišokimų ir akiplėšiškumo, kad jie reiškia mintis, jog kitos politinės partijos (kurių privisę tiek, „kiek blusų pas vargšą už marškinių") turį likviduotis, (tikslu su mažinti partijų skaičių).

Žodis „nesroviniams"

Mes nesakome, kad, jei kokios iš tų partijų turi jau likviduotis, tai pirma eile turėtų tatai padaryti „nesrovinės" (kaip neturinčios savo doktrinos ir tuo pačiu savo egzistencijos pagrindo), nors tatai pasakyti ir patarti mes turėtume pilniausio pagrindo.

Mes tik pageidaujame, kad anos „nesrovinės" partijos, vieton kesinęsi į kitų partijų gyvybę, pačios pasirūpintų susirasti pateisinamąjį savo egzistencijos pagrindą — savo politinę doktriną, savo srovę, be kurios jokia politinė partija nėra partija, o tik kažkoks teisinis nesusipratimas, tiktai pseudopartinis politinio jungtinio **„monstrum"**.

PROGRESS BALDŲ BENDROVĖS
Didesnės Prekių Vertybės ir Taipgi
Geresnis Patarnavimas
Palaiko pilną visuomenės pasitikėjimą

Kurie iš Tamstų nežinojote ar neturėjote progos čia prekiauti, su pirmu apsilankymu liksite pilnai patenkinti. Pabandę sykį, tikrai tapsite pastovūs klijentai. Turime rakandų, televizijos aparatų, refrigeratorių, plovyklų, kilimų, vaikams rakandų ir t. t.

Prekės pilnai garantuotos. Lengvi išmokėjimai pritaikomi visiems. Lankykite visi šią

ERDVIĄ IR PATOGIĄ
SENIAUSIĄ
LIETUVIŲ BENDROVĖS
KRAUTUVĘ

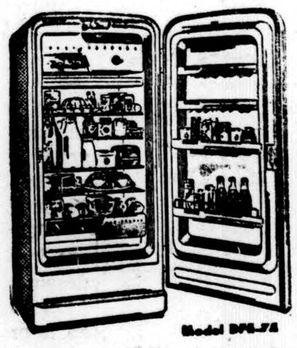

PROGRESS FURNITURE Co.
4181-83 Archer Ave.
Tel. LAfayette 3-3171
Brighton Parko kolonijoje

SIUVAMOS MAŠINOS
ir
RAŠOMOS MAŠINĖLĖS
gaunamos geriausiomis sąlygomis
ARCHER SIUVIMO CENTRE
4170 S. Archer BIshop 7-1047
Perka, taiso, elektrifikuoja

CONRAD'AS - FOTOGRAFAS
(LIETUVIS)

Moderniškai įrengta vieta įvairiom nuotraukom Specialybė — vestuvės Įaunavedžiams duodame puiki ir brangi dovana Sąžiningas ir gražiai atliktas darbas.

414 WEST 63rd STREET
Tel. ENg. 4-5883 arba ČNs. 4-5840

SEGHETTI TRAVEL BUREAU
2451 S. Oakley Ave., Chicago 8, Ill., Tel. YA 7-3278
KELIONĖS:

LĖKTUVAIS, GELEŽINKELIAIS, AUTOBUSAIS, LAIVAIS

Parūpiname bilietus, viešbučius ir sutvarkome visus su kelione surištus dalykus. TURIME LIETUVIŲ SKYRIŲ. Pildome afidevitus. Kelionės planuokite iš anksto kitiems metams. Anksčiau užsisakykite bilietus kaip lėktuvais taip ir laivais, tai būsite tikri, kad tikrai gausite vietas. Pirkdami bilietus pas mus nemokėsite brangiau ir išvengsite laiko sutrukdymo, nes nereikės lankytis nei į geležinkelio stotį ar aerodromą, nes visa tai atliksite vienoje vietoje — PAS MUS.

ATEIKITE — PAMATYKITE — ĮSIGYKITE AUTOMOBILĮ

Lietuvių Prekyboje:

HARMONY MOTORS

Vadovauja: Tolius Šlutas, Jonas Talandis ir Sigitas Zubkus

5805-7 So. Western Avenue, Chicago, Illinois — — Tel. REpublic 7-6480

Prasidėjo trečioji vaikų stovykla

Šiuo metu daug rašoma apie vaikų stovyklas Amerikoje. Tūkstančiai laimingų vaikų džiaugias, pasprukę iš didmiesčių į gamtą, kur kelias savaites praleidžia gryname ore, stiprėdami kūnu ir dvasia.

Panašaus poilsio ypač reikalingi vaikučiai Vokietijoje. BALFas, skautai, Sielovada susirūpino pravesti šią vasarą Vokietijoje kelias stovyklas, kuriose keli šimtai vaikų nors po 3 savaites pasilsėtų ir sustiprėtų.

Pirma stovykla įvyko nuo liepos 1 iki 10 dienos, kurią daugiausia parėmė patys skautai ir skautės Amerikoje.

Antra stovykla Steyerberge britų zonoje prasidėjo liepos 10 d. su 80 vaikų ir, be to, dar turėjo atvykti 10 vaikų iš Belgijos.

Trečia stovykla prasidėjo rugpjūčio 1 d. prie Augsburgo: Holzhausen b. Batzenhofen, kurion užsirašė 150 vaikų.

Vaikų transportas į stovyklą, stovyklų įrengimas ir palapinių nuoma ir maistas vidutiniškai atsieina 12 dolerių už 3 savaičių stovyklavimą.

Visuomenė dalimi paremė šį reikalą ir ligi šios dienos aukų atsiuntė $948.

BALFo centro valdyba tuoj pat visus pinigus persiuntė į Vokietiją ir pranešė, kas ir kiek aukavo, kad vaikučiai žinotų geradarius, kurių dėka jie gali stovyklauti.

BALFas parėmė stovyklas taip pat žymiai riebalais, pieno milteliais, lygiai išrūpino iš NCWC šokolado miltelių ir miltų.

Tačiau surinktų pinigų ir duoto maisto nepakanka paskutinei stovyklai. Reikia mažiausia dar $1,500, kad paskutinė stovykla galėtų tęstis 20 dienų.

Tad prašome visuomenės skubios paramos dar kartą:

Paaukokite skubiai vaikų vasaros stovyklai Vokietijoje pagal savo išgales. Jūsų aukos kuo skubiausiai bus persiųstos tam tikslui. Šiandien paaukotas doleris tikrai išgelbės daugelį vaikų nuo džiovos ir kitokių ligų.

Vaikų vasaros stovyklai Vokietijoje aukas siųskite:

United Lithuanian Relief Fund of America, Inc., 105 Grand St., Brooklyn 11, N. Y.

JAV kongresas rusų akimis

„Pravdos“ korespondentas New Yorke D. Kraminov Vilniaus „Tiesos“ skaitytojus štaip supažindino su didžiosios Amerikos Kongresu. (Tai tos pačios „Hate America“ kampanijos tęsinys, siekiant sumažinti JAV taip vadinamos „išlaisvinimo“ politikos pavergtose tautose padarytą įspūdį): „Kapitolis savo išore primena stotį. Jis didingas, vienodas ir nuobodus. Kaip stotis ji atrodo ir iš vidaus... Apačioje ankštoje salėje, apstatytoje suolais, labai panašiais į paprastus mokyklinius suolus, matyti kokios 20 plikų, pusplikių, žilų ir pusiau žilų galvų. Iš 96 senatorių trys ketvirčiai posėdžiuose paprastai nedalyvauja. Kalbama, kad jie linkę kitaip sunaudoti savo laiką, sutvarkydami ministerijose ir vyriausybės įstaigose vienų arba kitų firmų bei korporacijų reikalus. Pikti liežuviai (sovietiniai) patikslina, kad daugelis senatorių yra tiek glaudžiai susiję su firmomis ir korporacijomis, kad būtų teisingiau juos vadinti ne „tautos išrinktaisiais“, kaip jie mėgsta save vadinti, o paprastai „korporacijų agentais kongrese“.

Tai, žinoma skamba ne taip kilniai, bet labiau atitiktų tiesą. 58 proc. kongresmanų yra teisininkai, tarnaujantieji korporacijoms, 30 senatorių ir 34 proc. atstovų Rūmų narių yra patys stambūs verteivos ir bankininkai, kiti — farmeriai — dvarininkai, latifundijų(?) savininkai... Ekskursantai apstulbę žiūri į duris ir nenoroms pasislenka atgal. Viskonsino valstijos senatoriaus Džozefo Makarčio (Joseph McCarthy) vardas yra gerai žinomas visoje šalyje. Jis, kaip jį pavaizduoja buržuaziniai laikraščiai, — „svarbiausias“ kitų pažiūrų amerikiečių „medžiotojas“...

Vis dėlto visa garbė, — tiesa, abejotina, skandalinga garbė, — atitenka vienam Makarčiui. Tatai paaiškinama ne tiek Makarčio jėga ir energija, kiek jo apsukrumu. Jis suteik a tardymams savo komisijose cirko teismo pobūdį. Juos reklamuoja visa buržuazinė spauda ir radijas (Argi taip TSRS). To dėka jis savo garsu nustelbė kino žvaigždes, boksininkus ir net gangsterius. Reakcingiausi šalies atmatos laiko jį savo idėjų reiškėju ir vadu. Milijardieriai pripažino jo naudingumą ir palaimino jo veiklą.

... Makarčio priešai ir varžovai buvo bemėginę jį „torpeduoti“. Prieš pat atidarant naujos sudėties Kongreso sesiją, senatoriaus Heningso komisija pateikė 52 psl. pranešimą, prie kurio buvo pridėta 400 psl. dokumentai apie finansines Makarčio kombinacijas. Ši komisija pilnai ir aiškiai atsakė į įdomų klausimą: kokiu būdu Makartis, gaudamas į metus 15,000, įsigudrino per ketverius metus banke sutaupyti 172,000 sumą. Komisija dokumentais įrodė, kad Makartis ėmė kyšius iš kairės ir iš dešinės... Amerikos buržuaziniai žurnalai tačiau visą šią bylą nutylėję, — sako „Tiesa“.

Jogėla

Neilgai tas Siamo snapuotis džiaugėsi laisve, skraidydamas tarp New Yorko dangoraižių. Po dviejų laisvės dienų jis vėl keliauja į paukštyną.

Šie keturi JAV kariai džiaugiasi pirmaisiais pietumis laisvėje. Tai vienas jų smagiausias momentų po alkanų dienų pas raudonuosius. (INS)

Pasaulio Lietuvių Archyvo įgaliotiniai ir jų adresai

1. Australija: Istorinės Medžiagos Rinkimo Komisija (J. Kedys, J. Reizgys ir J. Tininis). Pirmininkas J. Tininis, 25 Dillon St., Paddington — Sydney, N. S. W., Australia.

2. Austrija: Ignas Lapšys, Kufstein, Tirol, DP Lager, Austria.

3. Belgija. Rev. Jonas Dėdinas, 97, rue de la Brabanconne, Louvain, Belgique.

4. Brazilija: Jonas Masys, G. P. 4118, Sao Paulo, Brasil, S. A.

5. Didžioji Britanija: K. Barėnas, 126 Barton Lane, Eccles, Manchester, Great Britain.

6. Danija: Aldona Bričkus, Gaaseholmvej 100 st. th., Kobenhavn — Herley, Denmark.

7. Italija: Dott. J. Gailius, Via Barnaba Oriani 87, Roma, Italia.

8. Šveicarija: Anton Paulaitis, Postfach 2910, Zuerich 23, Swit zerland.

9. Urugvajus: K. Čibiras, Juan Maria Perez 2820, Montevideo, R. O. del Uruguay, S. A.

10. Vokietija: Adolfas Venclauskas, Litausisches Zentralkomitee, Hegelstr. 6, Hannover, Germany, British Zone.

Kitų kraštų PLA įgaliotiniai bus paskelbti spaudoje, kai tik bus susitarta su kraštų valdybomis dėl kandidatų. JAV įgaliotinio pareigas imasi PLA vadovybė, 2601 W. Marquette Rd., Chicago 29, Ill., USA. Visų kraštų lietuvių bendruomenės prašomos PLA įgaliotiniams istorinės medžiagos rinkime nuoširdžios pagalbos.

Vincentas Liulevičius,
PLA Direktorius

AUKOJO KUN. A. POVILAIČIO PAMINKLUI

Būrys chicagiečių per V. Bačinską suaukojo 120 dol. a. a kun. Andriaus Povilaičio paminklui. Alvito tėvelis, kaip žinia, yra palaidotas Dorfene, Bavarijoje, vienuolyno kapinių viduryje. Tenai jo kapas gražiai vienuolių prižūrimas. Rudeniop, žmei apsigulėjus, numatyta pastatyti paminklą. Kadangi vienuolių kapai nenaikinami, tai paminklas ilgai liudys apie kun. A. Povilaičio amžino poilsio kapą.

Paminklo statybai aukojo: inž. Br. Prapuolenis $1, J. J. ir K. Bradūnai $30, L. O. Kizlauskai $5, V. ir Pr. Surmai $5, K. J. Marčiulionis $3, Žukauskai $5, Mrs. O. Senkus šeima $10, V. J. K. Jašmantai $5, Br. Jašmanta $1, V. Brokas $1, K. Povilaitis $10, P. Kasulaitis $5, A. Ribkevičius $5, J. Šūmakaris $10, V. Bukauskas $10, E. ir V. Bačinskas $24. Pinigai birž. 3 d. pasiųsti kun. Dobrovolskiui Romon. Jis iš kitų šaltinių gavęs $133. Už aukas kun. Dobrovolskis nuoširdžiai visiems dėkoja.

Kadangi paminklas kaštuoja $300, trūksta dar apie $37. Jei atsirastų turinčių intencijos padengti šį trūkumą, aukas kviečiama siųsti V. Bačinskui, 1433 N. Hoyne Ave., Chicago 22, Ill., iki rugpjūčio 20 d.

MŪSŲ KNYGOS BARE

Mūsų spausdintas žodis pirmajame 1953 m. pusmetyje. Šiemet Lietuvių Bibliografinės Tarnybos kartotekos atžymėta ir paskelbta "Knygų Lentynoje" 10 naujų lietuviškų periodinių leidinių, kurių 5 pasirodė JAV-se, 2 — Vokietijoje ir po 1 — Kanadoje, Australijoje ir Indijoje. Pastarojoje — "Misionierio Bendradarbis", paruoštas kun. J. Svirnelio anksčiau, bet tik dabar pirmą kartą gautas ir įregistruotas. Praeitais metais per tą patį laiką pasirodė 9 nauji periodiniai leidiniai, iš jų 6 — JAV-se ir po 1 — Vokietijoje, Prancūzijoje ir Kanadoje. Knygų buvo išleista šiemet daugiau JAV-se, būtent, 63, Vokietijoje 5, Italijoje, Argentinoje ir Australijoje po 3, Angl joje, Belgijoje ir Kolumbijoje po 1. Pernai metais išleista 66 knygos JAV-se, 6 Vokietijoje ir kitose šalyse 11. Per pirmąjį 1951 m. pusmetį buvo išleista tik 46 knygos ir pasirodė 12 naujų periodinių leidinių.

● **Geriausias bičiulis** vasarą gamtoje bus jūsų įsigytas nešiojamasis radijo aparatas. Įvairių kainų aparatų pasirinkite inž. A. Semėno televizijos ir radijo prekyboje "Daina", 3130 South Halsted St. Telef. DAnube 6-6887.

PRĄŠO ATSILIEPTI

Prašau atsiliepti buv. Lietuvoje, Kaune Dr. Jono Basanavičiaus vardo Karo Ligoninės daktarus, kurie dėstė Sanitarijos Puskarininkių Mokykloje 1931—1934 metų laikotarpyje. Ypač pageidaujama: buv. Karo Ligoninės viršininką generolą prof. Oželį, chirurgijos skyriaus vedėją pulk. dr. Stasiūną ir buv. mokyklos viršininką pulk. Bronių Matulionį. Prašau rašyti: Antanas Zakarevičius, 7015 So. Washtenaw Ave., Chicago 29, Ill.

JOS. F. BUDRIK, Inc.
Rakandų krautuvė
TELEVIZIJOS, ELEKTRINIAI PRIETAISAI, JEWELRY
3241 So. Halsted St.
CAlumet 5-7237
Prekės visų žymiausių išdirbysčių lengvais išmokėjimais
Lietuviška radio valanda leidžiama ketvirtadieniais iš WHFC 1450 K. stoties nuo 6 val. ir 7 val. vakaro.

Nauja Quite De-Luxe Royal rašoma mašinėlė su 9 extra lietuviškomis raidėmis, padaryta grynai lietuviškam rašymui, nekliudant angliško.
Kaina $120.00, wholesale (urmo) geriausia nuolaida — **$28.00,** taigi dabar tik **$92.00.**
Siunčiame ir į kitus miestus.
Smith-Corona rašomos mašinėlės po **$42.00.**

A. BENIULIS ir A. STANEVIČIUS
Atlieka perkraustymus, pervežimus ir automobilių lyginimų, dažymų ir taisymo darbus
Kreiptis perkraustymais, telefonu **SE 3-2146** arba **BI 7-7075**
Taisymais, telefonu **SE 3-2146** arba **KE 8-3092**
1835 Canalport

H. Neuman
ŠALDYTUVŲ TAISYMAS
su 1 metų garantija už atliktą darbą
Skambinti: NOrmal 7-6838
tarp 7 ir 9 val. rytais

Skaudančių žaizdų
NUO UŽSISENĖJUSIŲ IR ATVIRŲ ODOS LIGŲ!
Tie, kurie kenčia nuo SENŲ ATVIRŲ ir SKAUDŽIŲ ŽAIZDŲ, jie negali ramiai sėdėti ir naktimis miegoti, nes jų užsisenėjusios žaizdos niežti ir skauda. Kad pašalinti tą niežėjimą ir skaudėjimą senų atvirų ir skaudančių žaizdų, uždėkite LEGULO Ointment. Jo gydomos ypatybės palengvins jūsų skaudėjimą ir galėsite ramiai miegoti naktį. Vartokite jį taipgi nuo skaudžių nudegimų. Jis taipgi pašalina niežėjimą ligos, vadinamos PSORIASIS taipgi pašalina peršėjimą ligos, vadinamos ATHLETE'S FOOT, sustabdo išbėrimą odos ir perplyšimą tarpupirščių. Jis yra tinkamas vartoti nuo išdžiustančios ir suskilusios odos. Jis yra gera gyduolė visų išviršinių odos ligų. LEGULO Ointment suteiks jum pagalbą nuo nuvargusių, peršėtamų ir niežinčių kojų. Legulo Ointment yra parduodamas po 75 ct., $1.25 ir $3.50. Pirkite vaistinėse Chicago ir apylinkėse ir Milwaukee, arba atsiųskite money order-į

LEGULO. Department D
5618 W. Eddy St., Chicago 34, Ill.
MUlberry 5-3694

Jei turite parduoti ar išnuomoti, pasiskelbkite smulkių skelbimų skyriuje. Skelbimą galite perduoti telefonu: VIrginia 7-6640.

LIETUVIŠKA ĮSTAIGA

PLANINGAS TAUPYMAS VISUOMET MOKA GERUS DIVIDENDUS!
MUTUAL FEDERAL SAVINGS AND LOAN ASSOCIATION
2202 W. Cermak Rd. • Chicago 8, Ill.
JOHN J. KAZANAUSKAS, Pres. • Tel. VIrginia 7-7747
Savings Insured to $10,000 by F.S.L.I.C.

TV ir REIKMENŲ

IŠPARDAVIMAS SU 25% IKI 50% NUOLAIDA

21 COLIO ADMIRAL 3-WAY
TV-Radio-3-Speed Phono
Reguliarė kaina $569.95
$329

17" Du MONT
Vėliausių Modelių
Reguliarė kaina $209.95
$139.00

Nepaprastas Sutaupimas ant Televizijų — Kol Jų Bus!

RCA Victor 21 colio TV Console	$349.50	$259
Du Mont 19 colių TV Console	469.95	249
21 colio TV Table Model	239.95	129
21 colio TV Table Model	309.95	169
Majestic 21 colio TV Console	299.95	189

Nepaprastas Sutaupimas ant Didžiulių Reikmenų — Kol Jų Turėsime!

Gibson 7.6 kub. pėdų Šaldytuvai	$195.95	$159
9 kub. pėdų Šaldytuvai, automatinis nušildymas	349.95	269
Gen. Electric Vacuum Cleaners, su visais įtaisymais	89.95	49
Automatinis DeLuxe Kabinetinis Prosas (Ironer)	274.95	199
Elektrinis Drabužių Džiovintojas	169.00	69
DeLuxe Gazinis Pečius	259.95	149

NĖRA JOKIŲ EKSTRA PRIMOKĖJIMŲ!
Fed. Taksai, Dalių Garantija, Pristatymas Įskaitomas

Dviejų Durų General Electric 10 kub. pėdų Šaldytuvas Maisto Šaldymo kombinacija. Reg. vertė $494.95 ..... **$339.00**

Jūsų pasirinkimas "Whirpool" General Electric Skalbiamosios Mašinos. Originale kaina $139.95 iki $169.95 ..... **$99.00**

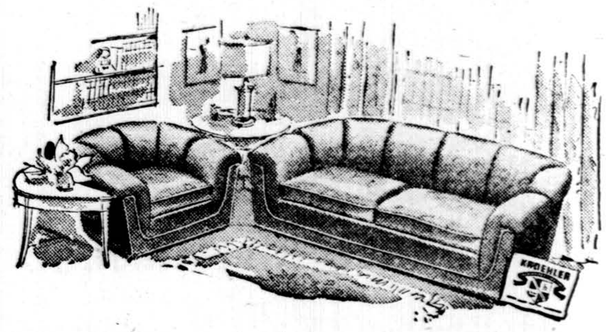

SUTAUPYKIT $49.55 — KROEHLER 2-GAB. SETAS
Didžiulė, deluxe moderniško stiliaus davenport ir didelis pritaikintas lounge krėslas, pilnos springsų konstrukcijos, yra ekspertiškai apdengtas puikia, ilgai dėvinčia damask medžiaga. Vertės $199.50 **$149.00**

3-GAB. MODERNIŠKAS LIMED OAK MIEGAMASIS
Įskaitant 6 stalčių dviguba komoda su "plate glass" veidrodžiu, pilno dydžio lova ir skrynia. Puikiai padarytas iš "oak veneers" ir parinkto medžio: šviesių juostelių, ąžuolo užbaigimo. Vertės $219.95 **$169.**

9x12 PĖDŲ "ORIENTAL DESIGN" KAURAS
Su Mothproof Rug Cushion Komplektu!
Gražus importuotas. Rytų reprodukcijos. Ekspertiškai austas, su ištisai siekiančia spalva, ilgesniam devėjimui. Pasirinkimas skaisčių spalvų. Vertės $69.95 ..... **$39.95**

5-GAB. LOVA-DAVENPORT ENSĖMBLE
Davenport, atidaroma į 2 asmenims lovą, su paslėptu lovos įrengimu; springsų konstrukcijos, gražiais kutosais. Komplektas su 2 minkštom pagalvėm, didis lounge krėslas ir ottoman. Vertės $189.95 **$139.95**

SUTAUPYKIT $23.95 — 5 GABALŲ PLASTIKOS
Viršum CHROME DINETTE SETAS
Gražus, naujas 1953 m. "Silhoutte Flair Design!" Erdvus, ištempiamas, beveik nesudaužomos plastikos viršum stalas, 4 krėslai, su dekoruota "no-mar" atrama. "Triple chrome finish. **$66.00**

SUTAUPYKITE $15.00 — SEALY "FLEX-WALL"
SPRINGSINIAI MATRACAI
Stebėtini, išimtinai nauji "Flex-wall šonai yra garantuoti nuo suplėšimo. Yra tyro oro ventiliatoriai, šone rankėnos, "streamlined pre-built" apvadai, stiprus uždengimas **$34.95**

Padaryti Ekstra tvirtumo sveikesniam miegui
LENGVIAUSIOS SĄLYGOS

JOS. F. BUDRIK, Inc.
3241 So. Halsted Street
Krautuvė atdara pirmadieniais ir ketvirtadieniais iki 9:30 val. v.

— *Akis visi turi*, bet į gerą prekę ne visi gerai nusižiūri. Nepraleisk progos, pamatyti alaus BALTOS MEŠKOS. Iš bonkų ar bačkų — gėrimas tikrai *karalystės sapnų.*

MŪSŲ KOLONIJOSE

Rockford, Ill.

Graži parama Vasario 16 gimnazijai

Šiuo metu Rockforde, toje nedidelėje lietuvių kolonijoje, veikia du gimnazijai remti būreliai. to mokinio, todėl aukos eina ben driems gimnazijos tikslams.

Būrelis Nr. 24 veikia jau antri metai ir veik visi nariai sutiko aukoti ir antrais metais. Be Nei vienas būrelis neturi paskirto, to būrelio nariai dabar dar aukoja gimnazijos namams pirkti. Tam reikalui jau surinkta per $100. Būrelio nariais yra: J. Bubelis, A. Dičiūnas, M. Jameikis, A. Jasčemskas, V. Keršys, A. Klavcanas, P. Keldušis, B. Kovaitis, K. Mockus, J. Makūnas, A. Pocius, P. Peškaitis, J. Petkelis, V. Rymas, K. Rutkauskas, J. Skaržinskas, J. Šalučka, P. Viederis ir S. Petrauskas. Visi nariai yra tremtiniai, tik S. Petrauskas yra senas ateivis. Jis būrelin įstojo nuo š. m. liepos mėn. ir namų pirkimui paaukojo $10. Anksčiau būrelyje dalyvavo dar tremtiniai A. Piščikas ir V. Mataitis ,bet dėl il go gydymosi ligoninėje toliau ne gali dalyvauti. Vienus metus rėmėju išbuvęs iš būrelio išstojo K. Pravilionis. Dar dalis būrelio narių šelpia Spakenbergo var go mokyklą. Tam reikalui suaukota per $140. Čia yra prisidėję ir vienas kitas senųjų lietuvių ateivių. Būreliui visą laiką vadovauja J. Šalučka.

Būrelis Nr. 199 pradėjo veikti nuo 1953 m. sausio mėn. Būrelio nariais yra: M. Augutis, A. Bacevičius, J. Gruodis, A. Gimžiūnas, J. Kiznis, A. Linevičius, A. Lange, K. Polikaitis, B. Pažėra, J. Stružas, M. Sumantas, A. Šernas, J. Šernas, P. Šernas, A. Šmatavičius, B. Špokas, P. Velykis, D. Zakarevičius ir S. Zaukaitė. Visi būrelio nariai yra tremtiniai, išskyrus J. Stružą — senosios kartos ateivį. Sausio — balandžio mėnesiais būreliui priklausė ir aukojo L. Jarošekas, dėl susidėjusių aplinkybių dabar atsisakęs. Būrelis per pirmą metų pusmetį per Balfo centrą gimnazijai pasiuntė $110. Gal ir šio būrelio nariai neatsiliks nuo 24 būrelio ir kiek įstengdami aukos gimnazijos namų pirkimui. Šiam būreliui vadovauja B. Špokas.

Elizabeth, N. J.

— **Mary Žilevičiūtė - Fulton,** prof. J. Žilevičiaus dukra, su šeima gyvenanti Cedar Grove, N. J., susilaukė dukters. Ligšiol jie augino jau du sūnus.

— **Lietuvių parapijos gegužinė** įvyks rugpjūčio 22 d. Klebonas ir komitetas uoliai rengiasi joje dalyvauti. Pačiam rengimui vadovauja klebonas kun. M. Kemėžis.

— **Irena Stankūnaitė,** šv. Patricko bažnyčioje vargonininkaujančio Juozo Stankūno duktė, tėvo mokoma gražiai žengia dainavime. Turi gražų balsą ir jau kelis kartus yra pasirodžiusi vietos lietuviams. Neseniai solo giedojo bažnyčioje, vargonais pritariant prof. J. Žilevičiui.

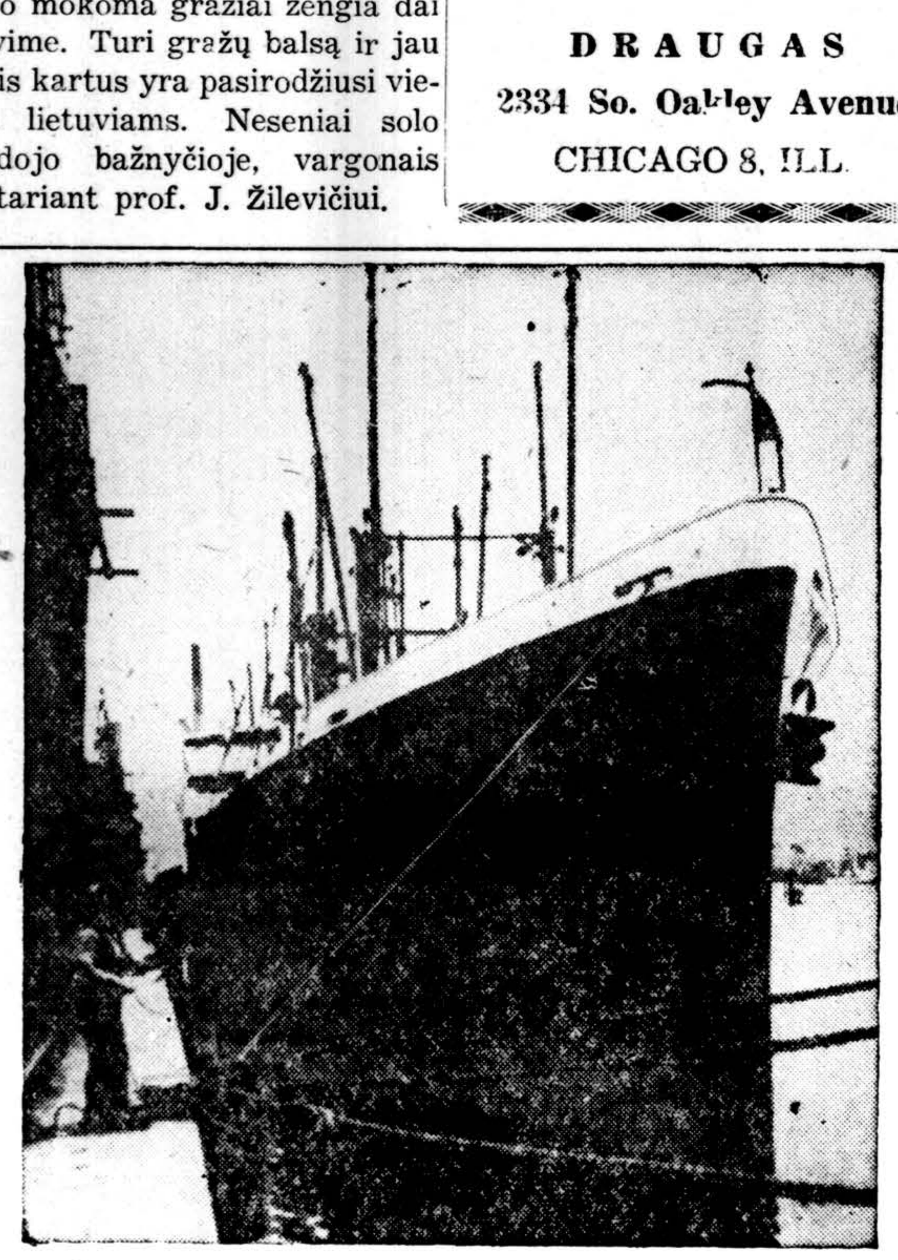

Komunistų persekiojimų nei šaudymų nebodami, Rytų Vokietijos gyventojai plūste užplūdo Vakarų Berlyną, kur jiems dalinamas maistas, iš JAV nuvežtas šiuo ir kitais laivais. Čia laivas rodomas sustojęs Hamburgo uoste.

BUDRIKO

Didžiausias Centras Laikrodžių Apyrankių Chicagoje

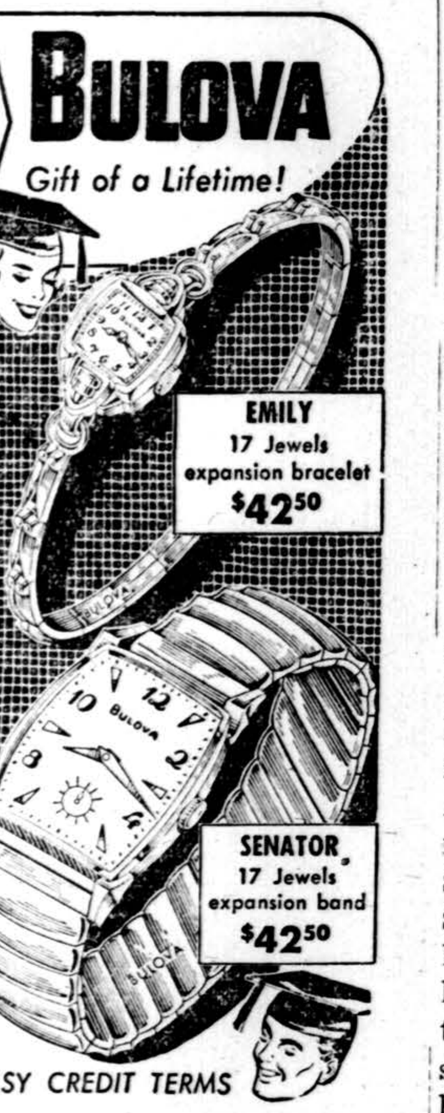

$3.00 vertės geltono aukso arba baltu aukso paauksotos apyrankės. Mes jas pataisome, kol jūs palauksite už **98c**

Odos apyrankės numažintos iki **49c**

Aukščiausios rūšies ištempiamos laikrodžių apyrankės. Vyriškų ir moteriškų stilių. Vertės $9.00 po **$3.95**

— o —

BUDRIKO

1/3 Nuolaidų ant Visų Reguliarių Deimantinių Prekių

4 deimantų VESTUVIŲ ŽIEDŲ SETAS. Reg. $99 vertės setas už **$59.00**

7 DEIMANTŲ SETAS. Reguliarė vertė $165.00, setas už **$99.00**

Pusė karato DEIMANTO ŽIEDAS. Numažinta kaina .. **$99.00**

CUCKOO LAIKRODŽIAI Specialė kaina **$9.95**

$34.00 vertės Wm. Rogers 48 gab. Silverplate Service, 8 asmenims, dailioje, apsaugančioje nuo pajuodimo skrynioje, už **$19.75**

17 akm. Waterproof RANKINIAI LAIKRODŽIAI, reg. kaina $29.00, po **$14.50**

RCA NEŠIOJAMAS RADIO su baterijomis, vertės $34.00, po **$24.50**

ELEKTRINIAI FONOGRAFAI, vertės $19.00, po **$10.50**

5,000 REKORDŲ, paprastų ir klasiškų, kiekvienas **15c**

Lietuviški rekordai, po ir aukščiau **75c**

Zenith FM ir AM Radio už **$49.95**

Maži Radijai, po **$14.95**

Kišeniniai Laikrodėliai, vertės $3.75 po **$1.99**

Budilninkai (Alarm Clocks), po **$1.99**

Sieniniai Laikrodžiai su gegute **$9.95**

Elektriniai Bulova sieniniai laikrodžiai **$9.95**

Piano Akordijonai, 120 basų,vertės $375, už **$165.00**

Spinet Pianai, po **$399.50**

Naujos Elektrinės Siuvamos Mašinos, lengviausiomis išmokėjimo sąlygomis po .... ir aukščiau. **$39.50**

JOS F. BUDRIK, Inc.

3241 South Halsted St.

Tel. CAlumet 5-7237

Pirmadienio ir Ketvirtadienio vakarais atidaryta iki 9:30 P. M. Sekmadieniais uždaryta

Three Oaks, Mich.

Mirė Apolonija Zdanienė

Iš lietuvių tarpo atsiskyrė veikli parapijos narė Apolonija Zdanienė. Buvo American Lithuanian Social Club narė ir uoliai dalyvavo jo darbuose.

Palaidota liepos 31 d. Buffalo, Mich., Pine Grove kapinėse, prieš tai už ją atlaikius pamaldas šv. Marijos bažnyčioje. Velionę į amžinojo poilsio vietą palydėjo gausus jos artimųjų ir pažįstamų būrys. Velionės vyras Justinas dėkingas visiems už tokį gražų palydėjimą.

M. Mikšis

Cleveland, Ohio

Čiurlionio ansamblio pranešimas

Remdamasis Lietuvių Tautinio Meno Ansamblio "Čiurlionis" Tarybos suteiktu man įgaliojimu organizuoti ansamblio statutu numatytus narius rėmėjus ir narius mecenatus, pranešu visuomenei, kad:

1. Čiurlionio ansamblio nariais rėmėjais gali būti visi lietuviai, neatsižvelgiant, kur jie begyventų, sumokėję dešimt (10) dol. metinio mokesčio, o nariais mecenatais — sumokėję nemažiau kaip šimtą (100) dolerių neribotam laikui.

2. Nariai rėmėjai ir nariai mecenatai gauna atitinkamus pažymėjimus ir ansamblio ženklelius.

3. Norintieji būti Čiurlionio ansamblio nariais rėmėjais ar nariais mecenatais, prašomi siųsti laiškus su įnašais šiuo adresu: Mr. Edvardas Karnėnas, RFD 3 Richmond Rd., Bedford, Ohio, USA.

Knyga vasaros atostogoms

"Pietų Kryžiaus Padangėje"

Lotynų Amerikos rašytojų novelių antologija, sudarė **Povilas Gaučys** viršelis dail. J. Pilipausko, 480 psl

Kaina $4.50

Apie šešiasdešimt įvairaus dydžio ir įvairios nuotaikos pietų pasaulio novelių suteiks daug dvasinio pasitenkinimo Jūsų atostogoms.

Užsakymus siųskite:

DRAUGAS

2334 So. Oakley Avenue

CHICAGO 8, ILL.

CLASSIFIED AND HELP WANTED ADVERTISEMENTS

PROGOS — OPPORTUNITIES

MAISTO ir mėsos krautuvė — 3 kamb. butas užpakalyje; arti bažnyčios ir mokyklos; geras biznis; parduoda pigiai dėl skubaus pardavimo.

4429 So. Fairfield Ave.

YArds 7-8188

REAL ESTATE

5 kambarių mūrinis namas $16,500 Krautuvė, garažas; gazu šildoma; koklių prausykla; 2 miegamieji kamb.; uždaroma veranda.

Kreiptis:

5410 So. Melvina Ave.

POrtsmouth 7-3479

MARQUETTE PARKE

Sklypas 30×125 — 7214 South Fairfield Ave. Taip pat 2 augštų mūrinis namas su $115 mėn. pajamų. Adresas 2549 W. 69th St.

Šaukite savininką:

REpublic 7-10272

$250.00 ĮMOKĖTI; $20 Į MĖNESĮ

Parduodami žemės sklypai ant 135-tos gatvės, 2 blokai nuo Archer Ave. Sklypai nuo 1 akerio iki 5-ių akerių arba daugiau; su gražiais medžiais ir gražioje apylinkėje. 2 blokai nuo autobusų linijos; 2 mylios nuo Lemont, Ill.; 20 mylių nuo Chicagos.

Pašaukite:

SANGAILĄ

4106 So. Francisco Avenue

Telef. LAfayette 3 3500

"DRAUGAS" AGENCY

55 E. Washington Street

Tel. DEarborn 2-2434

2334 So. Oakley Avenue

Tel. VIrginia 7-6640—7-6641

HELP WANTED VYRAI

Mes turime vietą patyrusiai

ASSISTANT BOOKKEEPER

Dirbti malonioj raštinėj; gera pradinė alga. Geriausios darbo sąlygos.

Atvykite:

COLUMBIA CORNED BEEF CO.

1235 George Street

VYRAI

Ar jūs ieškote
A — Nuolatinio darbo
B — Švarios dirbtuvės
C — Darbininkų priedų

BENDRAM DIRBTUVĖS DARBUI

Patyrimas nereikalingas. Visi darbininkams priedai įskaitant užmokamas atostogas ir šventes. Persirengimo laikas dykai, kafeterija pagal pageidavimą.

Atvykite:

NATIONAL BISCUIT CO.
2540 W. Polk St. arba
1018 Washington

Nemokamas Darbo Suradimo PATARNAVIMAS

Ar jūs esate mašininkė (typist) ar kartotekos tvarkytoja (file clerk) pardavėjas (salesman) ar gabus amatninkas, mūsų klijentai-skelbėjai turi jums daug įvairių darbo vietų. Mes mielai norėtumem rekomenduoti jus bendrovei kuri užtikrins jums nuolatinį darbą jei turėsite pageidaujamus gabumus.

Ar Ieškote Gero Darbo?

Pasiųskite šį kuponą šiuo adresu — DRAUGAS, 2334 S. Oakley Ave., Chicago 8, Ill.

- VYRAI
- MOTERYS
- BERNIUKAI
- MERGAITES

Vardas ....
Adresas .... Miestas ....
Pageidaujamas darbas ....
Tel. .... Amžius.......Lytis..........
Vidutinis atlyginimas ....
Dienoms ar naktims ....

HELP WANTED — MOTERYS

Here is a steady position for a capable

TYPIST

Will consider recent graduate.

Pleasant work., cond. diversified duties.

5 day weak 9 to 5; liberal employee benefits.

Good opportunity for conscientous worker. $235 per mo.

Apply or call for perhonal interview:

1115 W. WASHINGTON BLVD.

MOnroe 6-9443

Čia yra nuolatinis darbas gabiai **IBM Keypunch Operator** patyrusi, bet priimsime dabar baigusią mokyklą mergaitę. Malonios darbo sąlygos, įvairios pareigos; 5 d. sav. Gausūs darbininkams priedai; proga vartoti savo gabumus.

Atvykite:

SOLO CUP CO.

28 E. Jackson Blvd.

HELP WANTED — MOTERYS

MERGAITĖS... MOTERYS!

Kokį darbą jūs norite?

- Darbą, kuris yra įdomus, gerai įvertinamas ir yra svarbus aplinkai?
- Darbą, kuris yra atlyginamas gerai laike apmokymo.
- Darbą, kur sąlygos yra malonios.
- Darbą su didele kompanija, kuri priima daug moterų jūsų tautybės.

BENDRAM DIRBTUVĖS DARBUI

Visi darbininkams priedai. Nemokamai uniformos — kafeterija. Atvykite:

NATIONAL BISCUIT CO.

2540 W. Polk St.

SALESWOMEN

Mes turime vietą suknelių, paltų ir kostiumėlių skyriuose. Geriausias atlyginimas; pilną arba dalinį laiką. Daug darbininkams priedų.

BOND'S

240 South State Street

REIKALINGA MERGINA

į taupymo ir skolinimo b-vės raštinę. Turi mokėt rašyti mašinėle ir baigusi aukštesnę mokyklą. Geras mokestis. Kreiptis:

UNIVERSAL SAVINGS and LOAN ASS'N

1800 So. Halsted Street

Tel. HAymarket 1-2028

Be poetų nebūtų gėlių — būtų tik šakniavaisiai

Galima klausti, ar idiliška ar skambi lyrika gali iš viso derintis su mūsų laikais, kurie yra tokį triukšmingi, skubūs ir pilni rūpesčių. Tiesa, kad dabartinė žmonija yra pasinešusi į išorę. Bet tai nėra joks klausimo sprendimas. Sveikata eina tik iš vidaus. Tyro džiaugsmo ir žodžio paklausa liks amžinai. Mūsų nepaprastos mintys ir kilnūs jausmai dažniausiai yra ap nešami gyvenimo pareigų dulkių, nuovargio ir susierzinimo. Tačiau širdis visuomet rusena. Ji visuomet yra pasiruošusi kilnesniam jausmui. Poetas ją vėl suvirpina, primena senas dienas, grožį, meilę draugystę...

Mūsų nuotaikai pakelti nėra reikalo griebtis nuduoto džiaugsmo. Gražiausi, kilniausi ir garbingi jausmai to nereikalingi. Maži, seni vos ne vos ryškūs dalykai gali būti priežastis kitos mūsų nuotaikos ir tyro džiaugsmo antplūdžio. Poetas pažvelgia į visus dalykus naujai, kūdikio akimis ir atveria mums jų grožį bei prasmę. Be poetų nebūtų gėlių, būtų tik šakniavaisiai.

Lietuvių Poezijos Antologija

sudarė **J. Aistis ir A. Vaičiulaitis,** 109 poetų atvaizdai kreidiniame popieriuje, dail. A. Varno viršelis ir iliustracijos, 832 pusl. kietai įrišta, kaina 6 dol.

Į šiuos lakštus susirinko visa dainuojanti mūsų tauta... Tai yra veikalas, kurio pasigedome jau Nepriklausomybės metais. Jis nusipelno, kad būtų kiekvieno kultūringo lietuvio pačių rinktiniausių knygų skaičiuje.

Užsakymus siųskite:

"DRAUGAS"

2334 So. Oakley Ave.

Chicago 8, Ill.

Įsigykite originalų mąstymo lobyną dabar!

Kun. Dr. J. Vaitkevičius, MIC

GYVOJI DVASIA

KETURI TOMAI

Mąstymai kiekvienai metų dienai

Kietai įrišti, viso 2299 pusl.

Kalbą žiūrėjo poetas Jonas Aistis

Religinė Enciklopedia Lietuvių Kalba

Imant kartu visus 4 tomus kainuoja tik 16 dol. Atskiros knygos kaina 5 dol. Užsakymus siųskite:

"DRAUGAS", 2334 So. Oakley Ave., Chicago, Ill.

"TIKRIEJI MISTIKAI MISTERIJŲ NEDARO;

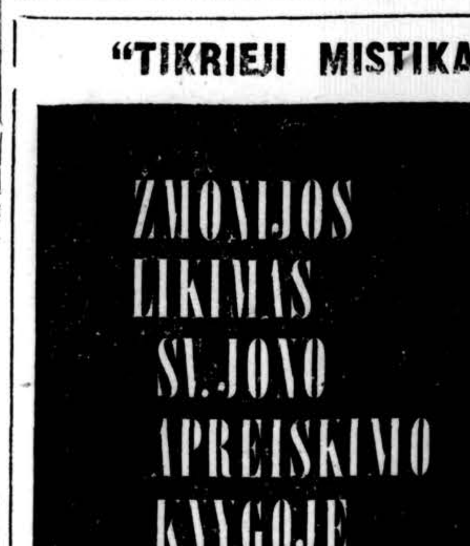

jie jas atidengia. Jie dalykus parodo aiškioje dienos šviesoje; nors, kai Jūs į juos žiūrėjote, jie atrodė neaiškūs.

Mistikuotojai dalykus aptraukia tamsos ir paslapties skraiste. Ir kai Jūs juos išaiškinat, pasirodo tik lėkštuma."

G. K. CHESTERTON

Įsigykite KUN. V. BAGDONAVIČIAUS, MIC knygą apie šv. Jono Apreiškimą, su Vysk. V. Padolskio pratartim ir A. Berzinš iliustracijoms. Viršelis dail. R. Viesulo. 406 ir XIV psl., kaina $3.50. Liet. Knygos Klubo leidinys.

UŽSAKYMUS SIŲSKITE

"DRAUGAS" 2334 South Oakley Avenue, Chicago 8, Illinois

PARDAVIMUI

AUŠROS VARTŲ

DIEVO MOTINOS PAVEIKSLAI!

Tai meniškai keliomis spalvomis atspausti garsiosios Vilniaus šventovės paveikslai. Jis gražiai puoš kiekvieno lietuvio butą ir gyvai primins mums Vilnių ir jo šventovę — Aušros Vartus.

Paveikslo kaina labai žema —

tik 1 doleris

Platintojams duodama nuolaida Pinigus su užsakymais siųskite:

"DRAUGAS"

2334 So. Oakley Avenue

Chicago 8, Ill.

Geriausia šventėms dovana

DAINOS

G. Krivickienės dainų rinkinys su melodijomis. Iliustruota dail. V. Petravičiaus. 160 psl.

Kaina $3.00

Užsakymus su pinigais siųskite:

DRAUGAS

2334 S. Oakley Ave.

Chicago 8, Illinois

Skelbtis "DRAUGE" apsimoka, nes jis yra plačiausiai skaitomas lietuvių dienraštis, o skelbimų kaina yra prieinama visiems.

BUSINESS SERVICES

PERKRAUSTOME BALDUS ir KITUS ĮVAIRIUS DAIKTUS

vietoje ir iš tolimesnių distancijų

Patarnaujame pigiai ir sąžiningai

KOSTAS EIDUKONIS

[illegible] So. Talman Ave.

Tel. GRovehill 6-7096

CHICAGO 29, ILL.

REIKALINGAS BUTAS

4 asmenų šeima (mokyklinio amžiaus vaikai) gyvenanti negrų rajone, jieško 5-6 kambarių buto pietvakarinėje dalyje.

Skambinti:

WEntworth 6-6699

kas dieną (išskyrus sekmadienį) nuo 8 val. vakare

IŠNUOMUOJAMA

IŠNUOMOJAMA 2 kamb. raštinė daktarui, advokatui arba kitokiam profesionalui. Geriausioj gatvėj Roselande. Netoli lietuviškos parapijos.

Kreiptis:

10756 So. Michigan Ave.

TOwnhall 3-5334

HELP WANTED — MOTERYS

MOTERYS! MOTERYS!

Muzikos instrumentų dalių gamintojams dabar reikalingos moterys dėl **LITE ASSEMBLY WORK**
Yra nuolatinis darbas. Geriausias atlyginimas. Automatiškas algos pakėlimas. Pas mus dirbančios moterys dabar gauna iki $65.00 į sav. Maloni aplinka. Puikios darbo sąlygos. Val. nuo 8 v. ryto iki 4 v. p. p. Mūsų dirbtuvėj dirba daug lietuvių. Atvykite:

CICCONE REED CO.

30 E. Adams St. **4-tas augštas**

Vasario 1-mą arba maždaug tuo laiku mes persikelsime į naują vietą — 7373 N. Cicero Ave. Šeštadieniais uždaryta.

South Bend, Ind.

GERI UŽDARBIAI

South Bend, Ind., alaus darykloj dirba nemaža lietuvių tiek seniau atvykusių, tiek nau jų ateivių. Čia dirbama dviem pakaitom. Paprasto darbininko uždarbis — $2.00 į val. Kai kada dirbama ir šeštadieniais ir tada mokama 1½ kart už darbo valandą. Per karštų dienų laikotarpį dirbama ir sekma dieniais ir tuomet mokama 2 kart tiek, kiek šeštadieniais, t. y. $6.00 į val. Bendrai čia dirbama po 8 val. per dieną, tik vasaros metu dirbama antnorminį darbą. Čia darbas nėra lengvas ir kai kuriuose skyriuose drėgnas, šliapias, ypač prie butelių ir statinių plovimo.

Geros darbo sąlygos yra Studebeckery ir Bendix'e, kur dirba ir nemaža lietuvių.

Į South Bend fabrikus lietuviai suvažiuoja iš apylinkių, nes mieste butai yra brangūs.

Pr. Š.

Philadelphia, Pa.

Meno ansamblio veikla

Lietuvių Meno Ansamblis, vadovaujamas Leono Kaulinio, turėjo visuotinį susirinkimą, kuriame išrinkta nauja valdyba. Valdybą sudaro: A. Braželis — pirm., Z. Šalnaitytė — pirm. padėjėja, A. Šalčiūnas — sekr. ir ansamblio administratorius, B. Impolevičienė — ižd., R. Pukis ir I. Pempytė — nariai.

Taip pat valdybon įeina susidariusi meno komisija, kurioj yra: L. Kaulinis — vyriausias meno vadovas, P. Gasparėnienė — tautiniams šokiams ir A. Šalčiūnas — dramos reikalams.

Ansamblio gegužinė įvyks rugpjūčio 23 d. Raven Hill Academy parke (ten, kur buvo šv. Kazimiero parapijos gegužinė). Gegužinė bus turtinga savo programa — choras, kupletai ir kiti įvairumai. Taip pat veiks bufetas su gėrimais ir užkandžiais. Šokiams gros gera muzika.

Ansamblis pradėjo ruoštis koncertui, kuris įvyks spalio mėn. Tiksli data bus paskelbta vėliau.

T. S.

Chicagoje

Pagerbė Algirdą Brazį

Jonas ir Juzefina Pakel gražiojoje savo rezidencijoje Palos Hights, Ill., pereitą sekmadienį suruošė Algirdui Braziui pagerbti vaišes, kuriose dalyvavo apie 80 asmenų. Jų tarpe buvo Brazio koncerto rengimo komitetas, dauguma plačiosios komisijos narių ir visa eilė Pakelų ir Brazio draugų, talkininkau jančių koncerto rengime.

Maloniai šeimininkų priimti ir pavaišinti, susirinkusieji praleido keletą valandų puikiame Pakelų darže, pasitardami artėjančio koncerto reikalu. Pradžioje Brazis su savo žmona padėkojo šeimininkams ir visiems susirinkusiems už jau ligi šiolei parodytą talką ir bendradarbiavimą. Komiteto pirmininkas Stasys Pieža pareiškė tikįs koncerto pasisekimu, nes daina ir muzika yra tarptautinė kalba. Jis pranešė, kad koncerto komiteto darbas vyksta sklandžiai ir kad visa eilė amerikiečių muzikos mėgėjų ir laikraštininkų yra susidomėję ir ruošiasi atvykti į Brazio koncertą rugsėjo 27 d.

Komiteto vicepirmininkas Dan Kuraitis, kuris vadovavo tolimesnei programai, pristatė visą eilę svečių, kuriuos pakvietė tarti žodį koncerto reikalu. Kalbėjo ir sėkmės koncerte linkėjo, žadėdami savo talką, Lietuvos konsulas dr. Daužvardis su ponia, J. Brenza, teis. Zuris. Spaudos komiteto veiklos apžvalgą padarė jo pirmininkas Frank Bulaw, kartu įteikdamas Braziui 260 dol. čekį už išplatintus koncerto bilietus.

Pasikalbėjimui baigiantis, Dan Kuraitis pristatė "Draugo" vyr. red. Leonardą Šimutį, kuris buvo atvykęs su žmona, ir "Sandaros" red. Miką Vaidylą, pabrėždamas, kad spaudos talka koncerto rengime yra viena svarbiausių. Svečių tarpe, be jau minėtų ir kalbėjusių, su žmonomis buvo A. Kučiūnas, dr. K. Drangelis, Antanas Rudis, Jonas Talalas, St. Balzekas, J. Bertulis, dr. L. Šliakis, P. Gudas, St. Mankus, Bertašius, Pachankis, Kaminsky, Ild. Šadauskas, W. Shulfer ir kt. Taip pat matėsi D. Kuraitienė, Mrs. Bulaw, Alice Stevens, Justas Kudirka, Alb. Dzirvonas, O. Piežienė, S. Piežaitė, kap. A. Petraitis, S. Narkeliūnaitė ir visa eilė kitų. Vėliau svečiai pakviesti į vidų, kur, netikėtai sužinojus, kad konsulas dr. Daužvardis su žmona šį pirmadienį mini savo vedybinio gyvenimo 20 m. sukaktį, iš anksto jie pasveikinti, palinkint jiems ilgiausių metų. Ilgiausių metų buvo padainuota ir maloniems šeimininkams. (sn)

Auksinė vedybų sukaktis

Rugpjūčio 1 d. Antanas Wilsonas su žmona Anna atšventė savo 50 metų vedybinio gyvenimo sukaktį. Iškilmėse dalyvavo jų sūnus, giminės, draugai ir kiti pažįstami, iš viso daugiau kaip 130 asmenų. Šito gražaus pokylio meninę programą atliko dainininkė Mrs. Juzefa Putrim, kurios dainomis visi svečiai buvo labai sužavėti.

Pakartotinės sutuoktuvių iškilmės įvyko Evanstone R. K. parapijos bažnyčioje tos pačios dienos 6 val. popiet.

Antanas Wilsonas dar jaunas būdamas 1899 m. iš Lietuvos išvyko į Rygą. 1903 m. grįžęs iš Rygos, Ukmergėj susituokė su Anna. Paskui su ja grįžo į Rygą. 1927 m. abudu atvyko į Ameriką.

Antanas Wilsonas kilęs iš Ukmergės parapijos, gimęs 1878 m., o jo žmona Anna taipgi toje parapijoje gimusi 1886 m. Jie išaugino gražų ir darbštų sūnų Vladą, kuris dabar gyvena Origena (California). Be to, Wilsonai priglaudė 1,5 metų našlaitį, įsūnydami jį. Dabar jų Kazys jau turi 20 m. amžiaus ir jau pradėjo savarankiškai gyventi (turi piešimo gabumų).

Ne dažna pora susilaukia auksinių vestuvių sukaktuvių. Jie džiaugiasi, kad dar turi gerą sveikatą, o pats Wilsonas, kad ir turėdamas nemažai metų, dar atlaiko darbą — prižiūri švyturių stotį Evanstone. Wilsonai gyvena 2535 Sheridan Road, Evanston, Illinois.

Ant. Norvainis

Senatorius McCarthy, prieš kalbėdamas karo veteranų stovykloje, konferuoja su jų vadais. (INS)

Čechoslovakų komunistų vyriausybė protestuoja

Prahos vyriausybė kreipėsi į JAV augštąjį komisarą Vokietijoj su protestu prieš antikomunistinių balionų su propagandine literatūra siuntimą į Čekoslovakiją iš Bavarijos, esančios amerikiečių kontrolėje. Protesto notoje pasakyta, kad balionų proklamacijos ragina čekus sukilti prieš komunistus; tai esanti provokacija, kurios Prahos vyriausybė ilgai netoleruosianti, bet nepasakė, ką komunistinis režimas padarys. "Provokacijų netoleravimas" turėtų reikšti karą, bet tenka abejoti, ar dėl tų proklamacijų siuntimo oro balionais komunistai paskelbs Amerikai karą.

Ukrainoj slapstosi 1,000 kunigų

Vatikano radijas pranešė, kad Ukrainoje slapta darbuojasi dar daugiau kaip 1,000 katalikų kunigų.

PERKRAUSTAU BALDUS VIETOJE IR IŠ TOLIMESNIŲ DISTANCIJŲ TURIS ILGĄ PATYRIMĄ

JUOZAS NAUJOKAITIS
6819 So. Rockwell Street
CHICAGO 29, ILL.
Tel. WAlbrook 5-9209

TELEVIZIJOS
IR RADIJO
APARATŲ TAISYMAS
Sąžiningas ir Garantuotas Darbas
DARBO VALANDOS: 6 v.v.—10 v.v.
Šeštadieniais: 8 v. ryto — 10 v. vak.
M. RIMKUS, 4119 So. Francisco
Telef. YArds 7-1099

A. A.

PETRONĖLĖ MITCHELL
(Po tėvais Mačiuliukė)

Gyv. po adresu 2418 W. Marquette Road, Chicago, Illinois.

Mirė rugp. 8 d., 1953 m., 1:30 val. popiet, sulaukusi senatvės.

Gimus Lietuvoje. Kilo iš Raseinių apskr., Jurbarkių parapijos ir kaimo.

Pasiliko dideliame nuliūdime dvi dukterys — Ann ir žentas Peter Lopton, Ella Dearinger; du sūnūs — William ir John, marti Eileen ir 5 anūkai; du švogeriai — Petras Mitchell ir jo žmona Alvina ir jų šeima, Paul Mitchell ir jo šeima; krikšto duktė Petronėlė Miller, ir daug kitų giminių bei pažįstamų.

Priklausė prie Šv. Kazimiero Akademijos Rėmėjų 2-tro skyriaus.

Kūnas pašarvotas Mažeika ir Evans koplyčioje, 6845 S. Western Ave. Laidotuvės įvyks trečiadienį, rugpiūčio 12 d. Iš koplyčios 8:30 val. ryto bus atlydėta į Gimimo Panelės Švč. parap. bažnyčią, kurioje įvyks gedulingos pamaldos už velionės sielą. Po pamaldų bus nulydėta į Šv. Kazimiero kapines.

Nuoširdžiai kviečiame visus gimines, draugus ir pažįstamus dalyvauti šiose laidotuvėse.

Nuliūdę: dukterys, žentas, sūnūs, marti, anūkai, švogeriai ir krikšto duktė.

Laid. direkt. Mažeika ir Evans, telefonas REpublic 7-8600.

VIENERIŲ METŲ MIRTIES SUKAKTUVĖS

A. A
Antanina Leščinskienė

Mirties Angelas pasiėmė iš mūsų mylimą tetą iš šio pasaulio 1952 m. rugpjūčio 9 d. Palaidota rugpj. 13 d. prie numylėto sūnaus Boleslovo mirusio 1932 m. birželio 14 d.) ir mylimo vyro Stanislovo (mirusio 1935 m. rugsėjo 25 d.).

Mylima Teta, laikas bėga greitai su žemiškais rūpesčiais, bet Jūsų palikti gražūs darbai ir suteikta pagelba reikale, nelieka pamiršti ir jie įsako, kad Jūsų sielą būtų dažnai maldose ir Šv. Mišių aukose prisimintina.

Liūdnų metinių proga, laidojimo dienoje, rugpjūčio 13 d., 8 val. ryte bus atnašautos 3 šv. Mišios su egzekvijomis šv. Jurgio bažnyčioje; T.T. Jėzuitų koplyčioje, T.T. Marijonų vienuolyne (Hinsdal), pas kun. misijonierių J. Svirnelį (Assam—India) ir Gimimo P. Šv. Parapijoje (Marquette Parke).

Kviečiame gimines ir buvusius draugus,-es atsilankyti į bažnyčią ir pasimelsti už jos sielą.

Nuliūdę gimin:s: Paškauskų, Čiūrų ir Dovidėnų šeimos.

A T A

ONA DOMBROSKI
(Adomavičiutė)

Gyveno 922 W. 34 St.

Mirė rugpiūčio 10 d. 1953, 3 val. ryte, sulaukus 44 m. amž. Gimė Chicago, Ill.

Pasiliko dideliame nuliūdime motina Ona (Woodman); sesuo Sophia Shemaitis; du broliai — Jonas Adamovitz, žmona Stella; Petras Adamovitz, žmona Frances; sesers vaikai — Pranas Shemaitis, žmona Jean ir jų sūnus Richard; Djene Kirsch, vyras Gunther ir jų sūnus Alan; Charollte Wasno; brolio vaikai — Tamošius Adamovitz, Barbora Phillip ir James Adamovitz ir kt. gim. ir draugai.

Priklausė prie Dukterys Izabelos ir prie Šv. Kazimiero Akademijos Rėmėjų.

Kūnas pašarvotas Jurgio F. Rudmino koplyčioj, 3319 So. Lituanica Ave. Laidotuvės įvyks ketvirtadienį, rugpiūčio 13 d., iš koplyčios 8:30 val. ryto bus nulydėta į Šv. Jurgio parapijos bažnyčią, kurioje įvyks gedulingos pamaldos už velionės sielą. Po pamaldų bus nulydėta į Šv. Kazimiero kapines.

Nuoširdžiai kviečiame visus gimines, draugus ir pažįstamus dalyvauti šiose laidotuvėse.

Nuliūdę: motina, sesuo, brolis, sesers vaikai, brolio vaikai ir kiti giminės.

Laidotuvių direktorius Jurgis F. Rudmin. Tel. YArds 7-1138

A T A

PETRONĖLĖ MITCHELL
(Po tėvais Mačiuliukė)

Gyv. po adresu 2418 W. Marquette Road, Chicago, Illinois.

Mirė rugp. 8 d., 1953 m., 1:30 val. popiet, sulaukusi senatvės.

Gimus Lietuvoje. Kilo iš Raseinių apskr., Jurbarkių parapijos ir kaimo.

Pasiliko dideliame nuliūdime dvi dukterys — Ann ir žentas Peter Lopton, Ella Dearinger; du sūnūs — William ir John, marti Eileen ir 5 anūkai; du švogeriai — Petras Mitchell ir jo žmona Alvina ir jų šeima, Paul Mitchell ir jo šeima; krikšto duktė Petronėlė Miller, ir daug kitų giminių bei pažįstamų.

Priklausė prie Šv. Kazimiero Akademijos Rėmėjų 2-tro skyriaus.

Kūnas pašarvotas Mažeika ir Evans koplyčioje, 6845 S. Western Ave. Laidotuvės įvyks trečiadienį, rugpiūčio 12 d. Iš koplyčios 8:30 val. ryto bus atlydėta į Gimimo Panelės Švč. parap. bažnyčią, kurioje įvyks gedulingos pamaldos už velionės sielą. Po pamaldų bus nulydėta į Šv. Kazimiero kapines.

Nuoširdžiai kviečiame visus gimines, draugus ir pažįstamus dalyvauti šiose laidotuvėse.

Nuliūdę dukterys, žentas, sūnūs, marti, anūkai, švogeriai ir krikšto duktė.

Laid. direkt. Mažeika ir Evans, telefonas REpublic 7-8600.

PIRKITE TIESIOG NUO MR. NELSON
— savininko —
St. Casimir Monument Company
3914 West 111th Street
Vienas blokas nuo kapinių.
Didžiausias paminklams pianų pasirinkimas mieste
Telef. CEdarcrest 3-6335

A. A.

BONIFACE (BEN) WENCKAITIS

II PASAULINIO KARO VETERANAS

Gyveno 4308 So. Wood St. Tel. HAymarket 1-6073.

Mirė rugpjūčio 9 d., 1953, 11:00 val. ryte, sulaukęs 31 mį amžiaus.

Gimė Chicagoje, Illinois.

Pasiliko dideliame nuliūdime motina — Laura Zinkevicz po tėvais Baktaitė; patėvis — Juozapas Zinkevicz; sesuo — Ann Pilat, jos vyras Andrew; 4 broliai — Charles, Walter, Wenckaitis, Chester, Wenckaitis, žmona Paulina ir Theore Zinkevicz A. F.; dukterečia — Nancy ir brolvaikis Tommy; teta — Dora Poplauskis; 5 dėdės — Antanas Wenckaitis; Mike Baktis; Boniface Baktis, žmona Mae, duktė Pauline; Walter Piekel; Charles Piekel; ir kiti giminės, draugai ir pažįstami.

Kūnas pašarvotas L. Ežerskio koplyčioj, 1646 W. 46 St. Laidotuvės įvyks penktad., rugp. 14 d., iš koplyčios 8:30 val. ryto bus atlydėtas į Šv. Kryžiaus parapijos bažnyčią, kurioje įvyks gedulingos pamaldos už velionies sielą. Po pamaldų bus nulydėtas į Šv. Kazimiero kapines.

Nuoširdžiai kviečiame visus: gimines, draugus ir pažįstamus dalyvauti šiose laidotuvėse.

Nuliūdę motina, sesuo, broliai, dukterėčia, brolvaikis, tėta, dėdės ir kiti giminės.

Laidotuvių direktorius L. Ežerskis. Telefonas YArds 7-0781

ANTHONY B. PETKUS
LAIDOTUVIŲ DIREKTORIUS
6812 SO. WESTERN AVE. CHICAGO, ILL.
1410 SO. 59th AVE. CICERO, ILL.
GRovehill 6-0142
HEmlock 4-2644
TOwnhall 3-2109

John F. Eudeikis
LAIDOTUVIŲ DIREKTORIUS
TRYS MODERNIOS KOPLYČIOS
4605-07 South Hermitage Avenue
Tel. YArds 7-1741-2 ir BIshop 7-9481
4330-34 South California Avenue
Telefonas BIshop 7-9719
AMBULANCE DIENĄ IR NAKTĮ

LIŪDĖSIO VALANDOJ
Šaukite
MAŽEIKA & EVANS
LAIDOTUVIŲ DIREKTORIAI
6845 So. Western Ave. Air Conditioned koplyčia
REpublic 7-8600 — 7-8601 Automobiliams vieta
Tiems, kurie gyvena kitose miesto dalyse; gausime koplyčią arčiau jūsų namų.

SEKANTIEJI YRA NARIAI CHICAGOS LIETUVIŲ LAIDOTUVIŲ DIREKTORIŲ ASOCIACIJOS

Ambulansų patarnavimas yra teikiamas dieną ir naktį. Reikale šaukite mus.

Mes turime koplyčias visose Chicagos ir apylinkės dalyse ir tuojaus patarnaujam.

STEPONAS C. LACHAWICZ
2314 West 23rd PLACE Tel. VIrginia 7-6672
10756 S. MICHIGAN AVE. PUllman 5-1270

PETRAS P. GURSKIS
659 West 18th STREET Tel. SEeley 3-5711

ALFREDAS VASAITIS-VANCE
1446 South 50th AVE., CICERO, ILL. Tel. OLympic 2-1003

POVILAS J. RIDIKAS
3354 S. HALSTED STREET Telephone YArds 7-1911

LEONARDAS F. BUKAUSKAS
10821 S. MICHIGAN AVE. Tel. COmmodore 4-2228
3307 S. LITUANICA AVE. Tel. YArds 7-3401

ANTANAS M. PHILLIPS

JURGIS F. RUDMIN
3319 S. LITUANICA AVE. Tel. YArds 7-1138—1139

JULIUS LIULEVIČIUS
4348 S. CALIFORNIA AVE. Tel. LAfayette 3-3572

LEONARDAS A. EŽERSKIS
1646 WEST 46th STREET Tel. YArds 7-0781

STATYBAI IR NAMŲ PATAISYMAMS PRISTATOME VISOKIŲ RŪŠIŲ MEDŽIAGĄ
CARR MOODY LUMBER CO.
STASYS LITWINAS, Prez.
3039 So. HALSTED ST.
Tel. VIctory 2-1272
APKAINAVIMĄ IR PREKIŲ PRISTATYMĄ TEIKIAME NEMOKAMAI
RAŠTINĖ ATIDARYTA kasdien nuo 8 val. ryto iki 6 val. vakaro ir šeštadieniais iki 3 val. vakaro

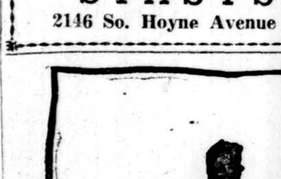

SAUGUS PERKRAUSTYMAS
MES PERKRAUSTOME JŪSŲ BALDUS SAUGIAI KELETĄ BLOKŲ ARBA KELIASDEŠIMT MYLIŲ. TAIP PAT PARDUODAME ANGLIS IR PEČIAMS ALIEJŲ
Turįs daug metų patyrimo perkraustymo darbe
STASYS FABIJONAS
2146 So. Hoyne Avenue Telef. VIrginia 7-7097

Žinokite kodėl vis daugiau šeimų taupo čia
Mūsiškis santaupų skyrius yra tinkamiausias investmentui pinigų, kuriuos šeimos turi investuoti atsargiai — pinigų vaikams mokslui užtikrinti, namui nusipirkti, savo gyvenimo saugumui sustiprinti. Žiūrėkite į apdraustas čia santaupas kaip į savo šeimos finansinės ateities svarbią dalį.
UNIVERSAL SAVINGS & LOAN ASSOCIATION
1800 So. Halsted St. Chicago 8, Ill.
Telefonas: HAymarket 1-2028
VALANDOS: Pirmadieniais, antradieniais ir penktadieniais nuo 9 ryto iki 4 val. vakaro. Ketvirtadieniais nuo 9 ryto iki 8 vakaro. Trečiadieniais uždaryta. Šeštadieniais nuo 9 val. ryto iki 3 val. po pietų.
NEMOKAMAS PARKING LOT 1804 SOUTH HALSTED

Aplink mus

× **Kun. A. Valančiaus** išleistuvių ir **kun. J. Kuzinsko** sutiktuvių banketas sekmadienį šv. Jurgio parapijos svetainėje pra ėjo dideliu pasisekimu. Dalyvavo labai daug žmonių. Programai vadovavo kun. S. Valuckas. Prel. B. Urba pasidžiaugė kun. A. Valančiaus gražiu darbu šv. Jurgio parapijoje, palinkėjo geros sėkmės jam darbuotis naujoje vietoje ir padėkojo Šv. Vardo draugijos bei Moterų klubui, kurie šį parengimą suruošė. Taipgi pasveikino naujai atvykusį savo asistentą kun. J. Kuzinską. Kalbėjo kun. A. Zakarauskas, organizacijų atstovai — Joe Bannan, Sylvia Wen ekus, J. Budrevičius. Vargoninninkas V. Baltrušaitis tarė žodį choro vardu, įteikdamas gražiai išaustą lietuviškų juostų takelį. Moterų klubo narės svečius nemažai pradžiugino savo linksma programa scenoj. Kun. A. Valančius ir kun. J. Kuzinskas padėkojo už parodytą jiems prielankumą. Prie garbės stalo sėdėjo vietos kunigai, TT. Marijonų atstovas kun. J. Činikas, kun. A. Valančiaus motinėlė ir giminės.

× **Juozas Mitych,** Nat onal Music Education Chicagos rajono pirmininkas, vargonų muzikos žinovas, per ALRK Vargonininkų Sąjungos metinį suvažiavimą rugpjūčio 20 d. 2 val. popiet Šv. Kryžiaus bažnyčioje pri e naujai įrengtų vargonų skaitys suvažiavusiems vargonininkams paskaitą, tema: Bažnytinė muzika ir vargonų vartojimas. Paskaitos pasiklausyti kviečiami ir svečiai, įsigiję biletą pas savo parapijos vargoninninką.

× **Sofija Piežaitė,** kuri JAV State Departamento siunčiama į N.Zelandiją kaip "exchange tea cher", keletą savaičių paviešėjusi pas savo brolius Stasį, Benediktą ir Praną Piežus, vakar traukiniu išvyko į Kaliforniją, iš kur ji sės į laivą kelionei į N. Zelandiją. Piežaitė, prieš išvykdama, pasirūpino N. Zelandijoje gyvenančių lietuvių adresais. Savo laisvalaikiu ji stengsis juos aplankyti. Taipgi ji ketina aplankyti ir Australijoje gyvenančius lietuvius.

× **C. Laurinavich,** Paulina Turkish Baths savininkas, rugpjūčio 3 d. elektriniu pjūklu susižeidęs kairę ranką, paguldytas South Town Hospital, room 306. Tenai gydysis apie 5 dienas. Kiek vėliau už tėvą — rugpjūčio 6 d. tuo pačiu pjūklu ranką susižeidė ir C. Laurinavitchiaus sūnus.

× **ALB Cicero** apyl. vald., Ill., registruoja apylinkėje gyvenančius lietuvius. Valdyba maloniai prašo visus registruotis į A.L.B. pirmadieniais ir trečiadieniais 6—8 v. v. v. šv. Antano parapijos bibliotekos patalpose arba pas kiekvieną valdybos narį.

× **Balio Brazdžionio** pasaulio lietuvių žinios, kurias jis anksčiau skaitydavo šeštadieniais Sophie Barcus radijo programoje WBES stotyje, dabar bus sekmadieniais nuo 8:30 iki 9:30 val. priepiet WOPA stotyje.

× **Paulina Petkus** iš Moravia, Cal., buvo atvykusi aplankyti savo sunkiai sergantį tėvą Kazimierą Petkų Waukegane. Pastarasis yra ilgametis „Draugo" skaitytojas ir didelis lietuviškų reikalų rėmėjas. Gydosi namuose.

IŠ ARTI IR TOLI

J. A. VALSTYBĖSE

— **Prof. St. Yla** jau seniai susirūpinęs sudarymu lietuviško asmenvardžių vardyno, kurį ketina išleisti prie didžiojo maldyno. Tam reikalui surinktą me džiagą yra davęs peržiūrėti pro fesoriams istorikams Z. Ivinskiui, A. Kučui, S. Sužiedėliui ir A. Saliui. Iš surinktų per 500 lietuviškų vardų palikta 452. Pastarieji vardai buvo provizoriškai svarstyti Nekalto Prasidėjimo Seselių Putnam gegužinės išvakarėse pas prof. St. Ylą, Posėdy, be šeimininko, dalyvavo: Vyt. Marijošius, prof. A. Kučas, kan. F. Kapočius, dr. A. Šerkšnas, Sesuo Felicija, Avietinaitė, K. Marijošienė, O. Strimaitienė, Pr. Pauliukonis ir Br. Kulys. Medžiaga yra paimta iš senosios Lietuvos kunigaikščių ir vadų vardų, mitologijos, lietuvių literatūroje labiau žinomų vietovardžių ir naujų vardų, jau prigijusių lietuvių visuomenėje. Be to, atsižvelgti ir į vardo garsinį skambėjimą.

— **Kun. V. Martinkus** iš šv. Kazimiero parapijos Providence, R. I., Moksleivių Ateitininkų centro valdybos yra pakviestas suorganizuoti stovyklą rytinėse Amerikos Valstybėse gyvenantiems moksleiviams ateitininkams. Šiuo metu jis darbuojasi prie stovyklos techninio parengimo ir programos su darymo. MAS stovykla įvyksta Marijanapolyje, rugp. 22 — 29 dienomis.

— **BALFas per šių metų pirmą pusmetį** išsiuntė iš Amerikos į Europą tremtinių šalpai 35,670 svarų riebalų už $5,138-48, 83,066 svarus rūbų, avalynės irlovoms patalinių už $88,-226,50 ir pinigais $18,557.54. Viso tat BALFas suteikė tremtiniams Amerikos lietuvių vardu per šešis mėnesius pagalbos už $111,922.52.

ITALIJOJE

— **Vatikano radijas** visomis kalbomis paskelbė iš KNA biuletenio paimtą žinią apie Hamburge įvykusią Pabaltijo politikų spaudos konferenciją. "Buvęs Lietuvos Finansų Ministeris dr. Karvelis — rašo KNA biuletenis — tarp kitko pareiškė, kad Maskvos naudojamos brutalios priemonės atskirti liaudį nuo Bažnyčios Lietuvoje nepasiekė savo tikslo. Bandymas įsteigti taip vadinamą "liaudies bažnyčią" nepavyko. Lietuvių tautos religingumas šiandien yra stipresnis, negu kada nors. Konferencijos pabaigoje Pabaltijo tautų atstovai pasiuntė Jungtinėms Tautoms memorandumą,reikalaudami kad derybų su Maskva atveju būtų atstatyta Pabaltijo valstybių nepriklausomybė ir griežtai pasisakydami prieš oportūnistinę su Maskva suartėjimo politiką, parduodant pavergtųjų tautų laisvę".

× **Antanas ir Ona Lukošiai,** per 35 metus laikę Brighton Parke siuvyklą ir drabužių valyklą, neseniai ją perleido savo žentui ir dukrai Viktorui ir Sofijai Tarasevičiams. Dirbtuvė yra 2555 W. 43 St.

× **A. Barzdukas** iš Clevelando studentų suvažiavime darys pranešimą apie Clevelande šį rudenį Liet. Studentų S-gos JAV rengiamas studijų dienas.

× **Per Vyt. Aukštinaitį,** gyv. Cicero, Ill., jo draugai ir pažįstamieji paaukojo Diepholzo gimnazijos namų fondui 22 dol.

× **Jonas Švedas,** gyv. Cicero, Ill., Diepholzo gimnazijos namų fondui paaukojo 5 dol.

Prez. Eisenhower įvedė Harold Stasseną į naujas pareigas. Buvęs Mutual Security administratorius gavo naują titulą ir daugiau darbo. Jis dabar vadinasi užsienių veiklos administracijos direktorius.

VOKIETIJOJ

Pr. Zundė, Vokietijos Krašto Valdybos pirmininkas, lankėsi Bonnoje Vasario 16 Gimnazijos namų įsigijimo ir gimnnazijos išlaikymo reikalais. Jis turėjo pasikalbėjimų su Vokietijos federalinės vyriausybės pareigūnais pabėgėlių ir vidaus reikalų ministerijoje. Taip pat Bad Godesverge aplankė UN Augštojo Komisaro įstaigą bei Vokietijos tremtinių pabėgėlių banką.

Vyriausybės įstaigose svarstomi Krašto Valdybos paduotieji atitinkami prašymai ir pareiškimai. Šiuo metu konkrečiai paramai jie lėšų neturi, bet numatoma, kad Fordo fondas netrukus paskirs pinigų tremtinių reikalams, tai sudarant planus jų panaudojimui. Vasario 16 Gimnazija taip pat bus turima galvoje.

Pabėgėlių Ministerijos referentas Oberregierungsrat Wusson pareiškė, kad Bonnos vyriausybei Vasario 16 Gimnazija yra gerai žinoma, jos veikla tiek jis, tiek kiti pareigūnai yra labai patenkinti. Lietuvių vieningas pasiryžimas tą gimnaziją išlaikyti jiems kelia didelio pasigėrėjimo ir jo atstovaujamoji ministerija tikrai lietuvių pastangas visur remsianti ir gerai atestuosianti. Jis žadėjo ypatingai paremti pastangas gauti gimnazijai subsidijas iš Baden—Wuerttembergo krašto, kuriam gimnazija ateity įsikursianti, vyriausybės, nes pagal dabartinę Vokietijos sant varką kultūrinius ir švietimo reikalus finansuoti yra pirmoje eilėje jos pareiga.

AUSTRALIJOJ

— **Australų informaciniai šaltiniai** paskelbė, kad nuo 1948 ligi 1952 metų į Australiją atvyko kilusių iš Pabaltijo kraštų šitiek imigrantų: iš Lietuvos — 8,705; iš Latvijos — 18,367; iš Estijos — 5,221. Skaičiai rodo tik kilimo vietą, bet ne tautybę.

— **Atskirose lietuvių kolonijose:** Melbourne, Sydnėjuje, Adelaidėje, Geelonge varoma akcija už lietuviškų namų statybą. Pastebimas tam tikras visuomenės abejingumas ir lietuviškų namų statybos klausimas slenka gana lėtai.

— **"Mūsų Pastogė"** Australijos Lietuvių Bendruomenės organas, sunkiai verčiasi ekonomiškai. Laikraščiui paremti buvo suorganizuoti atskirų kolonijų numeriai. Pirmiausia pasirodė Melbourno kolonijos numeris. Tačiau ir čia neapseita be ideologinio šešėlio. Pasisteng ta nutylėti apie katalikiškas organizacijas ir katalikiškas institucijas bei katalikus veikėjus. Parašyta, kad nugalėta Everesto viršūnė, bet, kad Melbourne jau kelinti metai dirba Karaliaus Mindaugo institutas — nutylėta.

KOLUMBIJOJ

— **Kun. Simas Barcaitis** liepos 15 d. atšventė 30 metų kunigavimo jubilėjų. Gimė 1895. X. 6, Šakių aps. Mokėsi Jurbarko ir Marijampolės gimnazijoje. 1923 m. baigė Seinų dvasinę seminariją. Nuo 1923 iki 1934 metų vikaravo. 1934 — 1944 m. klebonavo Sudarge. 1940 m. bolševikai jį suėmė ir žiauriai kalino Marijampolės kalėjime. Visą tremties laiką Vokietijoje dirbo pastoracinį darbą vokiečių parapijose. Dabar gyvena Kolumbijoje ir Medellino miesto dalyje Buenos Aires, ispanų parapijoje dirba pastoracinį darbą. Į lietuvių kalbą išvertė Tiberijaus Burgerio veikalą "Trys Veidrodėliai". Leidinys netrukus išeis iš spaudos.

— **Lietuviškai prekybai** ir spaudai reklamuoti Spaudos Platinimo Biuras Medelline pradėjo leisti laikraštį "Kolumbijos Lietuvių Žinias". Be reklamų ir lietuviškos knygos pranešimų, dedama žinių iš Kolumbijos. Laikraštis spausdinamas pusiau spaustuvėje ir rotatoriumi.

— **Nauja Katalikių Moterų** draugijos Medellino skyriaus valdyba pasiskirstė pareigomis. Pirmininkė dr. Totoraitienė.

— **Prekybininkas Juozas Zakevičius** Medellino mieste atidarė mėsinę. Tai antroji lietuviška mėsinė Kolumbijoje.

— **Didysis Kolumbijos lietuvių** sąskrydis Medelline įvyksta rugpjūčio mėn. 14, 15 ir 16 dienomis.

Pravoslavų dvasininkas gina popiežių

Rusų dienraštis "Novaja Zarya" (San Francisco, VIII.3 d.) įdėjo protojerėjaus Matvėjo Med viedejo str. "Soblazny" ("Pagundos"), kuriame mokytas ir sąžiningas pravoslavų dvasininkas energingai gina popiežių nuo priekaištų, sistemingai jam daromų pravoslavų tikybinio laikraščio "Pravoslavnaja Rus". Kun. M. Medviedev operuoja Šv. Raštu, teologijos ir Bažnyčios istorijos argumentais ir kaipo publicistas pasižymi kieta logika ir jautria krikščioniška sąžine. Str. "Soblazny" vertas dėmesio tų lietuvių, kuriems rūpi Rytų ir Vakarų Bažnyčios vienybės klausimas ir kurie intersuojasi tais ginčais, kurie privedė Bažnyčią prie skilimo ir antagonizmų.

Tokie straipsniai, kaip kun. M. Medviedevo "Soblazny", yra retenybė rusų spaudoje, kuri iš tradicijos yra linkusi kaltinti popiežių bei popiežijos instituciją visomis nedorybėmis ir "nukrypimais" nuo Evangelijos. Kun. M. Medviedev pravoslavų priekaištus popiežiams nukreipia į Rytų Bažnyčią ir neginčijamais faktais parodo, kad pravoslavų publicistai kaltina Vakarų Bažnyčią savo pačių nuodėmėmis ir klaidomis. **J. Gs.**

CHICAGOS ŽINIOS

Lavonas kanalizacijos vamzdžiuose

Longfellow mokyklos kieme, ties 35 gatve ir Winchester ave., kanalizacijos vamzdyje (sewer) buvo atrastas lavonas. Iš pirštų nuospaudų atpažinta, kad tai lavonas Anthony Ragucci, 33 m. amžiaus, gyvenusio 1653 N. Austin blvd. Jis buvo peršautas vienu šūviu per galvą, kitu per krūtinę. Policijos nuomone — jis buvo nužudytas prieš mėnesį. Lavoną atrado kieme bežaidzdami vaikai. Kai apie tai buvo pranešta policijai, ši atsiskubino su nemažu susirūpinimu, nes iš pradžių baiminosi, kad tai gali būti dingusio politikieriaus Graver lavonas, nes šis netoliese gyveno.

Policijos archyvas rodo, kad Ragucci buvo areštuotas 15 kartų. Jis buvo tardytas ir ryšium su kito politikieriaus — Charles Gross nužudymu. Besistengiant lavoną atpažinti, sprendimą iš pirštų nuospaudų dar patvirtino atrastas žiedas su pirmutinėmis velionio vardo raidėmis — A. R. Kaimynė pasakoja, kad prieš mėnesį ji matė automobilį, kurs čia atvažiavo su užgęsintomis šviesomis, įtartinai stoviniavo. Ji pašaukė policiją, bet kol ta atvyko, automobilis jau buvo pranykęs.

Pabaudos raštas išdavė žmogžudį

Buvo surastas automatinio telefono būdelėje lavonas Sven E. Andersono, 68 m. amžiaus, gyvenusio 5315 N. Clark. Jo kišenėje atrastas pabaudos tiketas, išrašytas vairuotojui Paul Brodesser, 20 m. amžiaus. Policijos suareštuotas šis vyras prisipažino Andersoną nužudęs; jis išdavė ir du kitu bendrininku: W. Hamilton ir J. Spade, abu 20 m. amžiaus. Jie susiginčijo dėl to pabaudos tiketo, siekusio $5 ir, prasidėjus mušty nėms, Andersonas buvo nužudytas.

Legionierių paradas

Pasibaigus legionierių suvažiavimui sekmadienį Chicagoje įvyko jų paradas, kuriame dalyvavo Chicagos legionieriai bei aktyvios armijos penketas tūkstančių karių, jūrininkų, ugniagesių, policininkų; iš viso parade dalyvavo 55,000 asmenų, o žiūrėjo apie pusė miliono. Paradas užtrūko apie tris valandas.

Keturi nuskendo

Šešetas chicagiečių važinėjosi motoriniu laiveliu Chammel ežere, netoli Antiochijos. Pasisukime laivelis apvirto ir keturi žmonės prigėrė. Jų vardai: M. Williams, 40 m. amžiaus, Ph. Miret, 30 m., Carol Jones, 17 m., Mrs. La Verne Mortenson, 34 m. Išsigelbėjo D. Wilson, 35 m., ir Mary E. Larsen, 19 m.

Motinos Cook apskr. ligoninėje

Cook apskrities ligoninėje yra nemaža spūstis. Naujagimių skyriuje yra 74 motinos ir 122 kūdikiai. Net 58 kūdikių laukiančias moteris, kurios norėjo pasinaudoti Cook ligonine, administracija nukreipė į 50 kitų Chicagos ligoninių.

Laimingas meškeriotojas

Šiandien Cook apskrities vieš kelių departamentas pradeda priimti rangovų pasiūlymus dėl pravedimo naujų kelių įvairiose Chicagos vietose, dėl išgrindimo gatvių. Numatoma išgrįsti septyniose vietose ir tas viskas kainuos $1,400,000.

Meno paroda

Shimer kolegija, esanti Mount Carroll, Ill., atidarė savo studentų aliejinių piešinių, akvarelių, keramikos, karikatūrų ir kitokių kūrinių parodą Mandel Brothers meno galerijoje, Chicagoje. Paroda tęsis iki rugpjūčio 31 d.

Išėjo į laisvę 16

Tarp paskutiniųjų iš komunistų nelaisvės išleistų karių yra ir chicagietis corp. Jon L. Knapp, gyvenąs 907 Argyle st. Iš viso chicagiečių iš belaisvės jau paleista 16, o iš visos Illinois valstybės — 21.

Doleriai prieš vėžį

Polk Bros. tarnautojai sudėjo kiekvienas po $1, iš viso $561, ir tą sumą įteikė Damon Runyon kovai su vėžiu fondui; tai jie padarė pagerbdami atminimą mirusiojo sen. Tafto.

Milioniniai keliai

Steve Konieczny, 14 m., Humboldt parko lagūne sugavo ešerį 16½ colių didumo. Ant kabliuko buvo užverta maža žuvelė.

Kodėl auga dantys?

Kalifornijos universiteto profesoriai atrado du liaukų gaminamus chemikalus, kurie paveikia, kad auga dantys. Tie chemikalai yra: augimo hormonas iš pituitarinės liaukos ir tirksinas iš tiroidinės liaukos kakle. Hormonas skatina augimą, bet tiroksinas padeda jiems prasikalti. Vienas 18 metų jaunuolis jau pasinaudojo tuo atradimu. Jis lankė Kalifornijos dantų kliniką, nes jis dar tebeturėjo pieninius dantis. Patyrinėjus atrasta, kad jo tiroidinė liauka reikiamai neveikia. Pagydžius ją prasikalė ir jo nuolatiniai dantys.

Naujavedžių pažadas

Net 500 Australijos naujavedžių porų pasižadėjo kasdieną drauge kalbėti rožančių.

Literatūros Mylėtojai nepamirškite tuoj įsigyti **Nobelio Premiją Laimėjusį Puikųjį W. S. Reymont Romaną**

KAIMIEČIAI

Kaimiečiai tai plati mums artimo kaimo epopėja. Parašyta su nepalyginamu įsijautimu, artizmu, smulkiai ir ryškiai piešia žmones, scenas, darbus, papročius ir gamtą. Įdomi romano intriga, gili gaivališka meilė iki kraštutinės neapykantos ir neriboto pasiaukojimo. Ir gamta Kaimiečiuose nuostabi gaivališka, spalvinga ir plastiška.

Tai išbaigtas meniškas kūrinys, kuris tikrai neapvils nė vieno skaitytojo.

Kaimiečių 1 tomas turi 352 pusl. kaina $3.00, II tomas 386 pusl. kaina $3.00, III tomas 472 pusl. akina $3.50, IV tomas 392 pusl. kaina $3.50

Užsakymus adresuokite:

DRAUGAS
2334 So. Oakley Avenue
Chicago 8, Illinois

KAS, KĄ IR KUR

— **Šeimų ir mūsų tautos reikalai** bus svarstomi moterų suvažiavime, kuris įvyks rugpjūčio 16 dieną, 1:00 val. po pietų Maria High School (6727 So. California Ave.). Visos katalikės lietuvės kviečiamos šioje konferencijoje dalyvauti. Moterys, kurios priklausėt Lietuvoj prie L. K. Moterų Draugijos, kurios buvote ateitininkės ar priklausėte prie kitų katalikiškų organizacijų, dalyvaukite mi nėtame suvažiavime. Argi prisiminusios tuos gražius tėvynėje darbo vaisius, kuriuos vainikavome suvažiavimais, kongresais, dabar atsisakytumėt būti ir toliau lietuvių moterų katalikiškojo veikimo dalyvės?! O jūs, moterys, kurios niekad ir niekur nepriklausėt, ar jums ne prie širdies mūsų šeimų ir tautos reikalai?! Tat visos kviečiamos ir laukiamos rugpjūčio 16 d. 1:00 val. Maria High School. Konferencija bus neilga, baigsis 5:00 val. Švč. Sakramento palaiminimu, kurį suteiks Jo Ekscelencija vyskupas V. Brizgys.

— **Vyčių sendraugių dėmesiui.** Šiandien, rugpjūčio 11 d., 8 val. vakare Lietuvių Vyčių salėje įvyks mėnesinis sendraugių kuopos susirinkimas, kuriame bus aptarti bėgiamieji reikalai ir nauji sumanymai. Po susirinkimo bus įdomioji dalis — traukimas nario numerio "bankui" ir "amžinajai" plunksnai laimėti. Norintieji įsirašyti į Lietuvos Vyčių organizaciją per sendraugių kuopą kviečiami atsilankyti susirinkiman.

Valdyba

Chicagos Lietuvių Vyrų Choras rugpjūčio 12 d. baigia savo vasaros atostogas ir pradeda ruoštis naujam dainavimo sezonui. Šį trečiadienį, rugpj. 12 d. — 7:30 val. vakare Liet. Auditorijos patalpose įvyksta Vyrų Choro repeticija, kurios metu bus kartu ir svarbus informacinis pasitarimas. Taip pat pageidaujama ir nauji choristai, kurie trečiadienių ir penktadienių vakarais repeticijų metu kviečiami ateiti ir įsijungti į chorą.

— **TT. Marijonų Bendradarbių,** 10-tas skyrius (Bridgeporto kolon.) šaukia susirinkimą trečiadienį, rugpjūčio 12 d., šv. Jurgio parapijos salėje, 7:30 val. vak. Malonėkite kiek galite gausiau susirinkti į šį susirinkimą, nes bus raportai iš piknniko, kuris įvyko praeitą mėnesį.

Tas pats ir katino likimas

Neseniai Londone mirtimi nubaustas septynių moterų žudikas Christie, o po keleto dienų ir jo katinas susilaukė to paties likimo. Gyvulių Globos draugija pasirūpino, kad ilgai be šeimininko beveik laukiniu tapęs Christie katinas būtų pašalintas.

SŪNUS PALAIDŪNAS

Studija Apie Vakarų Civilizacijos Krizę

Vietoj

1.000,000

DOLERIŲ

tik

2 DOLERIAI

Šios knygos autorius vyskupas F. J. Sheen prieš kiek laiko pradėjo savo Televizijos programą per "Du Mont" stotį. Televizijos aparatų firma "Admiral" šiai programai finansuoti paskyrė vieną milijoną dolerių.

Lietuviškos knygos Klubas džiaugiasi galėdamas savo skaitytojam pateikti šio įžymaus kalbėtojo mintis už du doleriu.

"DRAUGAS"

2334 So. Oakley Ave. Chicago 8, Ill.