MIDWEST INTER-LIBRARY CENTER
5721 COTTAGE GROVE AVE.
CHICAGO 37, ILL. GRATIS

MIDWEST INTER-LIBRARY CENTER CHICAGO

DRAUGAS
Leidžia Lietuvių Katalikų Spaudos Draugija
3324 So. Oakley Ave., Chicago 8, Illinois
Telephone — Virginia 7-6640-41
Vienintėlis tautinės ir tikybinės minties lietuvių dienraštis pasaulyje

DRAUGAS

THE LITHUANIAN DAILY FRIEND

DRAUGAS
The Lithuanian Daily Friend
Published by the Lithuanian Catholic Press Society
3324 So. Oakley Ave., Chicago 8, Illinois
Telephone — Virginia 7-6640-41
The most influential Lithuanian Daily in America

No. 295 | Kaina 5 centai | KETVIRTADIENIS, GRUODŽIO (DECEMBER) 17, 1953 | Price 5 cents | VOL. XXXVII

Įvykių pasienyje

Motorizuoto skraidymo gadynės aušra

1903 m. gruodžio 17 d. broliai Orville ir Wilbur Wright pakilo su savo lėktuvu nuo Kill Devill kalvos prie Kitty Hawk vietovės North Carolina valstybėje. Šiandien nuo to įvykio sueina 50 metų. Ir tada gruodžio 17 d. buvo ketvirtadienis.

Tai buvo pirmas žmogaus skridimas motoro jėga varoma mašina, kuriai buvo duotas Flyer vardas. Mašiną valdė ant jos užsigulęs Orville Wright, nes jam toji pareiga teko burtų traukimo keliu. Wilbur Wright mašinai kylant bėgo kartu su ja ir prilaikė už sparno, kad ji išsibalansuotų ir neapvirstų.

Mašina buvo padėta ant geležinių morų, lyg ant geležinkelio bėgių, nuo kurių labai primityvaus katapulto pagalba buvo jai padėta pakilti į orą. Wright lėktūvas pakilo 10 pėdų augštyn, per 12 sekundžių nuskrido 120 pėdų ir jo greitis buvo 7—8 mylios per valandą 30 mylių greitumo per valandą vėjui priešais pučiant. Tą dieną gimė motorizuoto skraidymo gadynė.

Čia minimas Wright skridimas buvo jau antras, nes pirmas bandymas pakilti buvo darytas gruodžio 14 d., tik jis nepasisekė. Bet ir tas nepavykęs lėktuvo pakilimas aviacijos pionierius įtikino, kad lėktuvo pakėlimo būdas yra saugus ir praktiškas.

Broliai Wright gyveno Dayton, Ohio, bet savo skridimo bandymus darė minėtoje vietovėje todėl, kad oro biuras Washingtone, Wright klausiamas, nurodė tą vietą kaip labiausiai vėjuotą. Jie apie tokią ir klausinėjo. Orville Wright tada turėjo 32 metus, o Wilbur Wright 36.

Streikai Europoje

Laikraščiuose šiemet daug žinių apie streikus Prancūzijoje, Anglijoje, Italijoje ir net Ispanijoje. Jų apimtis prilygsta ar net pralenkia streikus Amerikoje, kas reiškia, jog jie apima dideles darbininkų mases.

Šiomis dienomis dėmesio centre yra Anglija ir Italija. Anglija ką tik pergyveno didžiausios krašto metalistų unijos 24 valandų „žaibo" streiką ir laukia gruodžio 20 d. pažadėto geležinkeliečių streiko, o Italija turėjo pereitą ir šią savaitę du vienas kitą sekusius masinius transporto ir pramonės darbininkų streikus, apėmusius per abudu iki 10 mil. asmenų. Abudu buvo trumpalaikiai, trukę po vieną parą.

Reikia būtinai pabrėžti, kad tie streikai šį kartą nėra komunistų agitacijos vaisius, — tai yra ne politiniai, bet ekonominiai streikai. Italijoje, pavyzdžiui, pramonės darbininkus pakvietė aną dieną streikuoti katalikų unijos. Komunistų įtaka, kaip žinome, stipri Italijoje ir Prancūzijoje, bet silpna Anglijoje, beveik nejaučiama Ispanijoje.

Turint galvoje ekonominių sąlygų įvairumą tuose kraštuose, ar galima padaryti kokias bendras išvadas? Viena taisyklė yra aiški, kad streikų yra daugiau tada, kada nėra nedarbo, kada yra vadinami geri laikai. Taigi streikai liudytų, kad Europos ūkis gerai atkuto. Antras streikų skatintojas yra šių laikų linkimas siekti lygesnio turtų paskirstymo. Kitas dar veiksnys yra geras darbininkų susiorganizavimas ir jų nuolat auganti politinė jėga. Bet gal pats stipriausias streiko skatintojas yra infliacija, kada vis kylančios pragyvenimo išlaidos veda prie reikalavimo pakelti atlyginimus.

Plonas jauniklių galvojimas

Respublikonų jaunių konferencija diktuoja prezidentui užsienio ir vidaus politiką

OMAHA, gruodž. 17. — Čia posėdžiavusi Nebraskos jaunųjų respublikonų grupė pareiškė nepasitenkinimą respublikonų partijos, geriau tariant Eisenhower sparno, programa, nes ši esanti perdaug radikali ir net antiamerikietiška.

Jie priėmė savo programą, kurios žymesnieji pasisakymai yra šie: JAV užsienio politikos svarbiausias tikslas yra ne rūpestis pasaulio taika, bet Amerikos išlaikymu; JAV turi tuojau pasitraukti iš Jungt. Tautų; visi Amerikos kareiviai turi tuojau būti parvežti iš Europos, šiai pastarajai tuojau nutraukti ūkinę pagalbą; Rusijos ar jos satelitų agresija prieš betkurią teritoriją turi būti laikoma Rusijos karo veiksmu prieš Ameriką; jei paliaubos Korėjoje nepasiseks, tai P. Korėjai ir Chiang Kai-sheko kinams duoti pakankamai priemonių ir pinigų karui laimėti, bet iš Korėjos išvežti Amerikos karius.

Vidaus politikoje yra šie reikalavimai: panaikinti švietimo, sveikatos ir socialinės apsaugos departamentą, nes to departamento įkūrimas esąs dar vienas žingsnis arčiau socializmo; kadangi ir žemės ūkis turi būti valdomas paklausų ir pasiūlų įstatymu, tai reikia panaikinti visas derliaus kontroles ir kainų palaikymą primokėjimais iš valstybės iždo.

Nors programą rašė ne mokyklos vaikai, tačiau ji atsiduoda stipriu žalumu.

Prezidentas parėmė Dulles pareiškimą

WASHINGTON, gruodžio 17. — Prez. Eisenhower vakar turėjo spaudos konferenciją ir, žurnalisto klausiamas, pareiškė, kad remia Foster Dulles Nato taryboje padarytą pareiškimą, jog JAV gali peržiūrėti savo Europos politiką, jei bus palaidotas Europos armijos planas. Jis nustebęs, kad dėl to pareiškimo taip jaudinamasi.

Iš Maskvos nesąs gavęs dar jokio žodžio dėl savo pasiūlymo padaryti „atominį banką" civiliniams reikalams, bet ir nieko iš ten negirdėjęs dirbs ta kryptimi toliau be Maskvos dalyvavimo.

Atominių ginklų gaminimo paslapčių nemano sąjunginin-kams pasakyti, bet atominių ginklų davimas Europos gynimui yra svarstytinas ir galimas, jei atitinkamos aplinkybės susidarys. Tuo reikalu principinių sprendimų dar nesą padaryta.

Oras Chicagoje

Giedra, šalta. Temperatūra apie 18 laipsnių.

Saulė teka 7:13, leidžiasi 4:22.

Atima turtą iš Ataturko partijos

ANKARA, gruodž. 17. — Turkijos parlamentas priėmė įstatymą nusavinti opozicinės respublikonų liaudies partijos nejudomąjį turtą ir pinigus. Liaudies partiją įkūrė Ataturkas ir ji viena valdė Turkiją 25 metus. Po paskutinio karo pradėjo pamažu veikti demokratų partija ir netikėtai, esant rinkimų laisvei, laimėjo parlamento daugumą ir perėmė krašto valdymą iš Ataturko palikuonių.

Buv. prez. Inonu (pirmas po Ataturko) išvedė savo partiją iš parlamento po pareiškimo, kad įstatymas priešingas konstitucijai ir laužo asmens teises. Premjeras Menderes atsakė, kad reikia atimti iš liaudies partijos turtus, kuriuos ji susidėjo 25 metus viena pati valdydama kraštą.

Nato posėdžiai šį kartą buvo darbingi

PARIS, gruodž. 17. — Vakar baigėsi Nato tarybos konferencija, priėmusi 1954 m. apsiginklavimo darbų programą ir patikrinusi savo narių politines nuotaikas vienas kito ir visų kartu komunistinio bloko atžvilgiu.

Šį kartą nebuvo jokių ginčų apie tai, ką ir kiek daryti 1954 m., nes prieš tai buvo reikalą gerai išdiskutavusios nuolatinės komisijos. Visi sutarė, kad darbas geriau eina įsteigus nuolatinį sekretariatą, kuriam pirmininkauja anglas Izmail, karo metu tvarkęs visus Churchill ryšius.

Baigtas ir du metu trukęs ginčas dėl pėstininkų šautuvo parinkimo. Laimėjo amerikietis prieš anglą.

Paskutiniame posėdyje kalbėjo dar Dulles ir Wilson, švelnindami pirmame posėdyje Dulles pasakytos kalbos padarytą blogą įspūdį. Buvo kategoriškai pareikšta, kad negali būti kalbos apie Amerikos pasitraukimą iš Atlanto pakto bendruomenės, tačiau ir būdama toje bendruomenėje Amerika turi teisę kiek kitaip elgtis, negu dabar daro, jeigu kiti su jos nuomone kaikuriais klausimais nesutiks. Čia buvo padaryta aiški užuomina, kad viskas priklausys nuo to, kaip bus pasielgta su Europos armijos projektu.

● *Andorros valstybėlėje,* kuri yra Pirenėjų kalnuose tarp Ispanijos ir Prancūzijos ir kurios globėjai yra Prancūzijos prezidentas bei vietinis Ispanijos vyskupas, išrinko naują valdžią iš Prancūzijai palankių asmenų.

Amerikos Raudonojo Kryžiaus pirmininkai pasikeitė. Kairėje matomas naujasis pirmininkas E. Bunker, buvęs ambasadoriumi Argentinoje ir Italijoje, dešinėje yra ikšiolinis pirmininkas Roland Harriman, dabar vadovausiąs Raud. Kryžiaus direktorių tarybai.

Specialus ambasadorius A. Dean Seoule priima iš korėjietės gėles, kai išvyksta į Washingtoną padaryti pranešimo apie su komunistais 7 savaites vestas derybas ir jų nutraukimą. (INS)

Bazės Ispanijoje jau parinktos; vienoje greit nutūps lėktuvai

MADRID, gruodž. 17. — Čia jau vieša paslaptis kur bus Amerikos aviacijos bazės Ispanijoje ir kaip sutarti kiti reikalai, nors nėra abejonės, kad ne viskas dar skelbiama.

JAV aviacijos departamentas jau veda pasitarimus su amerikietiškomis firmomis dėl statybų planavimo ir darbo pravedimo, bet darbo jėgą parūpina Ispanijos vyriausybė.

Tuo tarpu parinktos 4 bazės prie šių miestų: Barcelona, Madrid, Valencia ir Seville. Jei bus penktoji bazė, tai ji bus prie Santander. Bazėse bus bombonešiai ir naikintuvai, joms išplėsti ar naujai įrengti JAV kongresas jau yra paskyręs 285 mil. dol.

Pasirašytas JAV — Ispanijos paktas, prilygstąs karinei sąjungai, ikšiol nepaskelbtas, bet iš Ispanijos šaltinių jau žinomi šie dalykai:

1. bazėse JAV nelaikys daugiau kaip 10,000 savo karių;
2. JAV įstaigos ar Ispanijoje esą kariai per metus neišleis Ispanijoje daugiau kaip 125 mil. dol.;
3. visas bazes saugos Ispanijos kariuomenė, vadovybėje bus ir Ispanijos karininkai;
4. žemę bazėms įrengti parūpins vyriausybė nepaprastai žemą nuomą imdama (palyginus su Anglija, Prancūzija ir kitais, kur Amerikos bazės yra);
5. bazes statant naudojama Ispanijos darbo jėga, bet JAV aviacijos inžinieriai atsakingi už planus ir darbo priežiūrą; dėl darbo jėgos apmokėjimo bus tariamasi su Ispanijos vyriausybe, kad būtų išvengta infliacijos skatinimo;
6. nuo Gibraltaro iki Barcelonos, siekiant Cordobą ir Madridą, bus išvesta keturių juostų autostrada;
7. dvi stiprios JAV laivyno bazės bus įrengtos Cadiz (Atlanto krantas) ir Cartagenoje (prie Vidužemio jūros).

Kadangi Barcelonos aerodromas jau yra pakankamai didelis ir geras, tai ten pirmiausiai bus amerikiečių įsikurta. Eskadrilė naikintuvų ten jau būsianti už kelių savaičių. Franco esąs pasakes, kad bazės Ispanijoje amerikiečiams kaštuos žymiai mažiau, negu Š. Afrikoje, Prancūzijoje ar Anglijoje.

Septyni kandidatai

PARIS, gruodž. 17. — Šiandien renkamas Prancūzijos prezidentas. Šį rytą buvo žinomi septyni kandidatai, bet jų galės daugiau atsirasti. Žinomųjų tarpe buvo dabartinis premjeras Laniel, užsienio reikalų ministeris Bidault, buvęs ministeris Delbos.

36 parlamentarai prieš Suezo apleidimą

LONDON, gruodž. 17. — Konservatorių partijos 36 parlamento atstovai atvirai sukilo prieš vyriausybės sutikimą atitraukti kariuomenę iš Suezo kanalo zonos ir pareikalavo nutraukti su Egiptu tuo reikalu vedamas derybas. Tas klausimas iškils visu aštrumu pradėjus diskusijas užsienio politikos klausimu.

Jų grėsmė padidės svarstant karo biudžetą — jie žadėjo balsuoti prieš, jei vyriausybė nutars trauktis iš Suezo. Biudžeto nepriėmus, vyriausybė turėtų trauktis.

Mossadegh teismas patogesnėje vietoje

TEHERAN, gruodžio 17. — Karo teismas su Mossadegh byla persikėlė į vieną karininkų klubą už sostinės ribų, nes Mossadegh skundėsi, kad jo kalinimo vieta nesanti palanki jo sveikatai. Mossadegh dabar pakeitė taktiką — liovėsi kolioti teismo narius ir pasidarė nepaprastai mandagus.

Liudininkų parodymai nėra jam palankūs, nes visi jo bendradarbiai save gina remdamiesi tuo, kad viską darė Mossadegh įsakymus vykdydami. Mossadegh kaip ir nebesigina, tik verčiasi įvairių įstatymų aiškinimu.

Kalendorius

Gruodžio 17 d.: *šv. Lozorius.* Senovės: Mantigaila.

Pro Tilžę išlendam Tauragėn

Aprašyta remiantis sovietiškais šaltiniais

G. J. JAKONIS, Vokietija

Jau vakar kiek apie Tilžę rašiau. Šiandien pridėsiu, kad tame rajone, kur buvo Mauderodės spaustuvė, mažai kas lavonų iš griuvėsių išėmė ir todėl čia, galima sakyti, yra Tilžės kapinynas. Atsiminus, kiek tame miesto centre Jagomasto ir Reylanderio bei Schonkės spaustuvėse kadaise buvo lietuviškų laikraščių ir knygų spausdinta bei sukrauta ir žinant, kad tos mūsų kultūrai istorinės vietos niekad nebebus atstatytos, skausmas su spaudžia krūtinę.

Po karo į Tilžę suvažiuodavo dar kiek Klaipėdos krašto ir Tauragės srities lietuvių mažažemių su produktais. Bet kai jiems čia „naujieji piliečiai" dažnai primušę atimdavo ir produktus ir pinigus, turgai išnyko. Tada „naujieji piliečiai" ėmė masiniai keltis per Nemuną ir naktimis siausti kaimuose. Apiplėšę net visus pastatus padegdavę, kad pėdsako nebeliktų. Taigi, nejauku toje Tilžėje ir jos apylinkėse. Bet ir dabar dar ten gyvena kiek lietuvių. Susisiekimas laivais Nemunu gerokai apmiręs, palyginus su senais laikais. Didžiuliai plotai užtvinstančių pievų, kurios anksčiau buvo tikri pašarų aruodai, dabar užleisti, žolės mažai benušienaujama. Nėra tikros tvarkos ir šeimininko.

Pro Tilžę vargais negalais pralindę per Nemuną patenkame tiesiai į Tauragę. Tilžės kioskuose Lietuvos kompartijos organo „Tiesos" neteko matyti, todėl nusiperku „Tiesos" 247 numerį Tauragėje, tame visaip suvargusiame miestelyje. Įdomu, kaip sovietinė biurokratija tvarkosi su savo piliečiais. Štai skaitau tame „Tiesos" numeryje žodis žodin:

„Biurokratų išdaigos. Rodos visiškai nesudėtingas dalykas persikelti dirbti ar mokytis iš vieno miesto į kitą. Tačiau pamėgink tuo įtikinti bet kurį Tauragės miesto gyventoją. Tave išjuoks kaip paskutinį neišmanėlį ir tarp kitko būtinai pasakys: matyt, niekuomet Tauragėje negyvenote.

Ko taip nepatenkinti tauragiškiai? Tauragiškių pasipiktinimo siūlai veda kaip tik į tą šio miesto įstaigą, kuri savo antspaude turi išgraviruotą vieną iš brangiausių mums visiems tarybiniams žmonėms pavadinimų: darbo žmonių deputatų tarybos vykdomasis komitetas.

Štai pilietis Antanas Kiržgalvis, gyvenantis Tauragėje, Juliaus Janonio gatvė 19, ruošėsi persikelti nuolatiniam darbui į Šiaulius. Kada reikėjo išsiregistruoti miesto vykdomajame komitete, jam buvo pareikšta:

O kur pažymėjimai, kad esi atsiskaitęs su visomis įstaigomis?

— Kokie pažymėjimai? — nustebo Kiržgalvis. Jam buvo nurodyta, kad kol jis nepristatys pažymėjimų, patvirtintų oficialiniu antspaudu, iš finansų skyriaus, žemės ūkio banko skyriaus, ryšių skyriaus, miesto elektrinės, rajono žemės ūkio ir paruošų skyriaus, bibliotekos ir eilės kitų įstaigų, tol tegu ir negalvoja apie bet kokį išvykimą iš Tauragės.

— Bet kad aš visą amžių neturėjau jokių reikalų nei su banku, nei su paruošom — pradėjo prieštarauti pilietis.

— Gal ir taip, tačiau sveikas neužmiršk, kad nustatytą tvarką reikia vykdyti — griežtai ir trumpai pareiškęs, vykdomojo komiteto darbuotojas įsikniaubė į savo bylas, duodamas suprasti, kad visa kalba tarp jų baigta".

Pilietis ir pradeda vaikščioti po tas įstaigas. Skaitome „Tiesoje" toliau: „Tačiau juo toliau, juo labiau seko piliečio kantrybė, tirpo pasitikėjimas savimi. Per ištisą pirmąją dieną jis pajėgė sutvarkyti savo reikalus tik poroje įstaigų, nes vienur jis niekaip negalėdavo sulaukti priėmimo, kitur įstaigos vadovas pasirodė esąs išvykęs, trečioje vietoje visai paprastai jam pasakė: Užeikite už poros dienų! Gi laikas bėgo ne lėčiau kaip per miestą tekančios Jūros upės vandu. Sėkmingesnės nebuvo ir kitos dienos. A. Kiržgalvis galų gale taip įsirdo, jog neiškentė kai kurių vadovų nepavadinęs biurokratais. Deja, šių žodžių vis dėlto neišgirdo nei miesto vykdomojo komiteto pirmininkas M. Jankauskas, nei rajono vykdomojo komiteto pirmininkas V. Šapokas...

Baigėsi antra savaitė, kai A. Kiržgalvis, pagaliau, turėjo savo rankose visus vykdomojo komiteto reikalaujamus raštelius. Vieną dieną, truputį net šypsodamasis, jis juos paklojo ant miesto komunalinio ūkio skyriaus vedėjo stalo: Štai visi! Deja, per anksti apsidžiaugė jaunuolis.

— O juk jūsų tėvai dar nesumokėję žemės ūkio mokesčio, — tarė tas pats vedėjas.

— Prie ko čia aš? Juk ne jie, o aš išvažiuoju! — vėl nusistebėjo A. Kiržgalvis. Bet kaip ir pirmą kartą, taip ir šį jam buvo autoritetingai pasakyta:

— Kol šio reikalo nesutvarkysite, tol niekur neišvažiuosite! Tokia jau nustatyta tvarka.

Tauragėje kiekvienas asmuo, norintis persikelti į kitą vietovę, turi vykdomajam komitetui pristatyti apie 10 įvairiausių pažymėjimų, kurių surinkimas užtrunka 2—3 savaites, bet dargi, pagal Tauragės vadovus, jam tenka visa atsakomybė už tai, kad neliktų niekam skolingi net giminaičiai: tėvai, broliai, seserys, uošviai... Štai kokią, atsiprašant, tvarką čia yra įvedę..."

Paskaitęs ligi tos vietos ir ligi tų žodžių apsidairiau, ar nemato mane kas nors beskaitantį priešsovietinę literatūrą. Bet juk tai „Tiesa", Lietuvos komunistų partijos centro komiteto, Lietuvos TSR augščiausios tarybos prezidiumo ir ministrų tarybos organas, kaip antgalvyje pasakyta. Už redakciją pasirašo redaktoriaus pavaduotojas J. Karosas.

Kad nereiktų, kaip anam Kiržgalviui, dvi savaites vaikštinėti ir rankioti išvykimo leidimus, nutariau Tauragėje nė nenakvoti ir vykti toliau.

VĖLIAUSIŲ ŽINIŲ SANTRAUKA

— Baigiant posėdžius Nato taryba vakar vienbalsiai vienoje rezoliucijoje pareiškė, kad Sov. Rusijos politiniai tikslai nėra pasikeitę — ji tebesiekia pasaulio užvaldymo, todėl budrumo sumažinti nėra pagrindo.

— Belgijos užsienio reikalų ministeris parėmė Foster Dulles reikalavimą kuo greičiausiai išaiškinti Europos armijos pakto likimą. Jei Prancūzija nuo pakto atsimeta, tai Belgija rems V. Vokietijos įjungimą į Atlanto paktą.

— Prancūzijos parlamento užsienio reikalų komisija susirinko posėdžio po Foster Dulles kalbos Nato taryboje ir padarė nutarimą, kad joks spaudimas iš šalies negalės lemti jos sprendimų Europos armijos pakto ratifikavimo reikalu.

— Federalinis teismas Washingtone išaiškino, kad prezidentas turi teisę pašalinti valdininką iš tarnybos ir tuo atveju, jei jis naudojasi civilinės tarnybos įstatymo privilegijomis.

— Šiandien pas prezidentą prasideda pasitarimai įstatymdavystės programai paruošti. Konferencijoje dalyvaus prezidentas, viceprezidentas, kabineto nariai, kongreso komisijų pirmininkai ir respublikonų vadai kongrese. State of the Union pranešimą prezidentas padarys kongresui sausio 7 d.

Kazio Inčiūros 4 v. drama "Dr. V. Kudirka"

Laukėme šio pastatymo. Jį ruošė Detroito skautai. Rengimo komisiją sudarė: sktn. L. Heiningas, sktn. K. Kodatienė, sktn. Puskepalaitienė, pasktn. Simutis, vyr. sk. Kaselytė ir sk. Vitas. Vaidinimas įvyko didelėj ukraniečių salėje gruodžio 12 d. Salė buvo artipilnė — apie 500 lietuvių.

Pastatymas vyko Lietuvos himno 55 metų gimtadienio ženkle tuo pačiu pagerbiant jo autorių dr. Vincą Kudirką.

Veikalą scenoje išpildė Meno mėgėjų kolektyvas. Režisavo Arlauskaitė — Mikšienė; dekoracijas paruošė dail. Antanas Melnikas; muzikai ir dainai vadovavo Antanas Kvedaras.

Praėjo tas puikusis vaidinimas. Kiek daug gilaus susijaudinimo ir patriotinio pakilimo valandėlių laike vaidinimo išgyvenome. Tai buvo tikrai gražu! Užtat aš nenoriu kalbėti apie vaidinimą išdidžiu "kritikų" tonu. Juk tai buvo mūsų Detroito lietuvių kultūrinio — tautinio sušvitėjimo šventė. Tiesa, daugelis mūsų laike vaidinimo pajuto riedant ašaras... Tačiau tai nebuvo džiaugsmo ašaros: buvo be galo liūdna, skaudu. Juk nėra kuo džiaugtis. Juk gyvename dar baisesnius nei V. Kudirkos gyventus laikus. Ir vėl neturime laisvės bei nepriklausomybės — dėl ko paaukojo visą savo gyvenimą ir darbą V. Kudirka. Praradę juk esame lietuvišką saulę, kvapias girias, laisvę, namus, gimines ir artimuosius... Ir tas gražusis gamtovaizdis dingo iš mūsų regėjimo akiračio. Užtat ir liūdna iki skausmo, užtat ir ašaros vilgė mūsų skruostus tą puikų vaidinimą stebint.

Iš viso tenka drąsiai tarti, jog veikalas suvaidintas labai gerai. Kiekvienas įtemptai sekė sceną V. Kudirkos laikų gyvenimą. Tai buvo puikios mūsų gyvenimo akimirkos, kurių mūsų gyvenime taip maža. Žiūrėjome, malonų nustebimą pergyvendami, džiaugėmės tikrai geru ar tikrai geras. Antanėlio vaidmenyje Karolius Balys buvo pasigėrėtinas. Antanėlio vaidmenyje jis buvo įsigyvenęs giliu psichologiniu jautrumu. Aleksandras Gubilas dr. V. Kudirkos vaidmenį atliko be priekaišto. Neatsiliko ir Vincas Zibertavičius, o jo sukurtas Bevardžio tipas buvo kovingas, gyvas ir gyvenimiškas. Ypatingai reikia iškelti Danutės Racevičiūtės vaidybinį talentą. Jos sukurtoji Barbora, kaimo pletkininkė, dar daugiau, — rusų šnipė, buvo visais atžvilgiais puiki.

Reikia neužmiršti, jog mes Detroite neturime didžių artistų — menininkų: čia viskas mūsų mėgėjų vargas, jų visų dienelių poilsio auka — pasiaukojimas... Bet jų visų ryžtas padarė stebuklą: jie scenoje visais atžvilgiais prašoko vidutiniškumą.

Dekoracijas paruošė stambaus masto dail. Antanas Melnikas. Jo piešta kaimo trobos vidus — kambarys — buvo įdomus, spalvomis turtas. Taip pat gražiai nupieštas dr. V. Kudirkos kambrays. Juste jautėsi natūrali tikrovė. Bet ypač buvo žavingas Lietuvos gamtovaizdžio didžiulis paveikslas. (Tik gaila, kad jis buvo blogai apšviestas ir nebuvo galima gerai įsižiūrėti).

Reikia stebėtis dail. A. Melniko pasiaukojimu, nes jis tą visą milžinišką darbą visai nemokamai atliko. Brangusis mūsų menininkas į mūsų pilką kasdienybę su ryškiu varsų teptuku įsisuko ir tuo užtikrino pasisekimą. Jam ir naktys virto dienomis. Jis atliko didelį darbą. Lietuviškoji visuomenė jam tikrai dėkinga.

Be to, labai gražiai skautai daro, kad visą pelną paskyrė Vasario 16 gimnazijai Diepholz. Tai yra tikras ir tiesus kelias.

Vladas Mingėla

RADIJO KLUBAS TURI NAUJĄ VADOVYBĘ

Gruodžio 13 d. Detroito Amerikos Lietuvių Balso Radijo Klubas savo metiniame susirinkime išsirinko sekančią vadovybę:

Helen Rauby — pirmininkė, Semaška ir Ambrose — vicepirmininkai, Kazys Gogelis — sekretorius, Vladas Selenis — finansų sekretorius, Kazys Ambraziejus — iždininkas, advokatas J. Kowalski — Kavaliauskas, Valentinas Saladžius ir Pranas Marcinkėnas — direktoriai. Kazys Bugenis, inž. Vaclovas Urbonas ir A. Kizis — revizoriai.

(as)

DR. JUZĖ AGLINSKAS
GYDYTOJA IR CHIRURGĖ
Vaikų ir Moterų Ligos
5159 South Damen Avenue
Medicine and Surgery Building
Pirmad., trečiad. 10—4; antrad. ir penktad. 10—1 p.p. ir nuo 6—9 v.v.
Šeštadieniais 10—12 val. pietų
Ofiso tel. — PR 6-7800
Namų tel. — TR 4-1765

Tel. ofiso HE. 4-6099, rez. PR. 6-7333
DR. ANTANAS ALEKNA
GYDYTOJAS IR CHIRURGAS
1957 W. Garfield Blvd.
VAL: 1—4 ir 6—9
Šeštadieniais nuo 1 iki 4 val. p. p. išskyrus ketvirtad. ir sekmad.

Telef. ofiso LAfayette 3-6048
Rez. FRontier 6-0814
DR. VL. BLAŽYS
GYDYTOJAS ir CHIRURGAS
4701 South Damen Avenue
(Kampas 47-tos ir Damen Ave.)
Val. Kasdien nuo 6-9 val. vak.
Šeštadieniais 2-4 val. vak.
Kitu laiku pagal susitarimą

Tel. ofiso VI. 7-6583, rez. RE. 7-7868
DR. S. BIEŽIS
GYDYTOJAS IR CHIRURGAS
2201 West Cermak Road
VAL.: 1—3 popiet ir 7—8 v. vak.
Trečiad. ir sekmad. ofisas uždarytas.
Šeštad. tik nuo 1—3 val. popiet.
Rezid. 3241 W. 66th PLACE

Tel. Buto GRaceland 2-9203
2336 West Chicago Avenue
DR. JUOZAS BARTKUS
GYDYTOJAS IR CHIRURGAS
NORTHWEST MEDICAL CENTER
Tel. ARmitage 6-0161
Val. 1—3, 7—9 p.p. pirmad., antrad., ketvirtad., penktad.
10 v. ryto — 1 v. p.p. trečiad.
12 — 4 v. p.p. šeštad.

Tel ofiso HE. 4-5849, rez. HE. 4-2324
DR. PETER T. BRAZIS
GYDYTOJAS IR CHIRURGAS
2434 West 71st Street
Val. Pirm., ketvir., penkt. 1-4 ir 7-9
Antr. 1-5, treč. ir šešt. pagal sutarties

Tel. ofiso WA 8-3060, rez. CO 4-1187
DR. Z. DANILEVIČIUS
GYDYTOJAS IR CHIRURGAS
10748 So. Michigan Ave.
Val. (išskyrus šeštad ir sekmad.) nuo 1 iki 4 v. p.p.; 7—9 v. vak
Ligonius priima tik pagal susitarimą
Rez.: 10838 So. Wabash Avenue

DR. ALINA DOMANSKIS
GYDYTOJA IR CHIRURGĖ
SPEC. REUMATINĖS IR SĄNARIŲ LIGOS
Ligonius priima antradieniais nuo 6:30 iki 8:30. Kitu laiku pagal susitarimą telefonu: CLiffside 4-5654
4038 Archer Ave.

Tel. ofiso VI. 7-0600, rez. VI. 7-7303
DR. BR. GAIŽIUNAS
GYDYTOJAS IR CHIRURGAS
(Spec. moterų ligos ir akušerija)
4055 Archer Ave.
Kampas Archer ir California Ave.
VAL.: 2—4 ir 6—9 v. p. p. išskyrus sekmadienius.

Ofiso LAfayette 3-1707. Rezidencijos FIllmore 3-8614 (Maywood, Ill.)
DR. S. GEŠTAUTAS
GYDYTOJAS IR CHIRURGAS
širdies, vidaus ir vaikų ligos
4055 So. Archer Ave.
(Kampas Archer ir California Ave.)
Valandos nuo 2—4 ir nuo 6—8 po pietų kasdien išskyrus sekmadienius

Ofiso telef. YArds 7-1166
Rezidencijos — STewart 3-4511
DR. J. GUDAUSKAS
GYDYTOJAS IR CHIRURGAS
756 West 35th Street
(kampas Halsted ir 35-ta gatvė)
VAL. 1—4 ir 6:30—8:30 p. p. kasdien išskyrus trečiadienius. Atidara šeštadieniais 1—4 val.

TELEFONAI:
Ofiso Fillmore 3-2007 BUTO COlumbus 1-6190
DR. K. JABLONSKIS
GYDYTOJAS IR CHIRURGAS
154 N. Broadway
MELROSE PARK, ILL.
Val. 6:30-9 val. vak., išskyrus sekm.

Ofiso tel. GRovehill 6-4020
Rezidencijos Hilltop 5-1560
Dr. Alexander J. Javois
(JOVAIŠAS)
GYDYTOJAS IR CHIRURGAS
2423 West Marquette Rd.
Val. 2 — 4 p.p. ir nuo 7—9 v. vak.
Trečiad. ir šeštad. pagal sutartį

Tel. ofiso PR. 6-3838, rez. RE. 7-9199
DR. A. JENKINS
GYDYTOJAS IR CHIRURGAS
(LIETUVIS GYDYTOJAS)
2500 West 63rd Street
VAL. kasdien nuo 2—4 p. p. ir 7:30 iki 9 val. Trečiad. ir šešt. uždaryta

GRovehill 6-1595
DR. ALDONA A. JUSKA
AKIŲ LIGŲ SPECIALISTĖ
PRITAIKO AKINIUS
Valandos: 9—12 ir 7—9 v. v. pagal susitarimą išskyrus trečiadienius
2422 West Marquette Rd.

Ofiso ir buto tel. OL. 2-1381
DR. F. V. KAUNAS
GYDYTOJAS IR CHIRURGAS
1336 So. 49th Ct., Cicero
Kasdien 10—12 ryte ir 5—8 v. vak.
Šeštadieniais 10—2 v. r. ir 4—6 v. v.
Butas 1832 So. 49th Ct.

Telefonas REliance 5-1811
DR. WALTER J. KIRSTUK
PHYSICIAN and SURGEON
(LIETUVIS GYDYTOJAS)
3925 West 59th Street
VAL. 2—4 popiet, 6:30—8:30 vak.
Trečiad. pagal sutartį

Tel. ofiso ir buto: OLympic 2-4159
DR. P. KISIELIUS
GYDYTOJAS IR CHIRURGAS
1435 South 49th Ct., Cicero
Kasdien 1—3 v. ir 6—8 v. vakare
Šeštadienais 12—2 v. ir 3—5 v. vak
Butas 1604 So. 49th Avenue

Ofiso telef. LAfayette 3-3210, jei neatsiliepia, šaukite KEdzie 3-2868
DR. EMILY V. KRUKAS
GYDYTOJA IR CHIRURGĖ
4146 S. Archer Ave.
VAL. Kasdien popiet nuo 12-2:30 v. Vak. pirm., antr., ketvirt. 6-8:30 v. Trečiadienį tik susitarus

DR. IRENA KURAS
SPEC. KŪDIKIŲ IR VAIKŲ LIGŲ
7156 So. Western Ave.
(MEDICAL CENTER)
Pirmad., trečiad., penktad. nuo 5-8 v.v. Šeštad. nuo 10 v. r. iki 1 v. p.p.
Ofice telef. REpublic 7-1168
Namu telef. WAlbrook 5-3765

Tel. ofiso YA. 7-5557, rez. RE. 7-4966
DR. FRANK C. KWINN
(KVIEČINSKAS)
GYDYTOJAS IR CHIRURGAS
1651 West 47th Street
LIGONIUS PRIIMA: Kasdien nuo 2 val. iki 4 v. popiet. Nuo 7 v. iki 8:30 v. v. Išskyrus trečiad. ir šeštad. vak.

DR. ANTANAS LIPSKIS
GYDYTOJAS IR CHIRURGAS
4206 West 26th Street
Val. antrad., ketvirtad. ir šeštad. 7-9 v. vak. Kitu laiku pagal susitarimą
Tel. Ofis. LA 1-4316; Rez. GU 4-2988

Tel. ofiso GR. 6-5399, PR. 6-4732
DR. A. MACIUNAS
GYDYTOJAS IR CHIRURGAS
2423 West 63rd Street
(kampas 63 ir Artesian)
VAL. 2—4 po p. ir nuo 6—8 v. vak. Šeštad. nuo 2—4 val. popiet. Trečiad. ir sekmad. uždaryta.

Telefonas PUllman 5-8277
DR. I. E. MAKARAS
GYDYTOJAS IR CHIRURGAS
10750 South Parnell Ave.
Val. kasdien 2—4 popiet ir 6—8 v. v. išskyrus trečiadienius.

Dr. Edward B. MURASKAS
GYDYTOJAS IR CHIRURGAS
2750 West 71st Street
(prie California Ave.)
LIGONIUS PRIIMA: kasdien nuo 1 iki 4 ir nuo 7 iki 9 v. v. Šeštad. nuo 2 iki 4 v. Trečiad. pagal susitarimą. Susitarimui skamb. GRo. 6-1321, jei neatsiliepia — VIncennes 6-3900

Ofiso ir buto tel. HEmlock 4-5815
DR. A. NARBUTAS
GYDYTOJAS IR CHIRURGAS
6757 South Western Avenue
Valandos: pirmad., trečiad., ketvirt., penktad 6:30—8:30 v. vak. Antrad. 10—12 val. ryto. Šeštad. 2—4 p. p. Kitu laiku pagal susitarimą.

Tel. Ofiso LA 3-4949; Buto CE 3-7786
DR. J. A. PAUKŠTYS
DANTISTAS
Priėmimo laikas nuo 10 iki 12; nuo 2 iki 6 val. vak. ir 7iki 9 val. vak.
4253 Archer Avenue
Whipple St. įėjimas

Ofiso telefonas — BIshop 7-2525
DR. AL. RAČKUS
GYDYTOJAS IR CHIRURGAS
4342 Archer Avenue
(Kampas Kedzie ir Archer)
VAL. kasdien nuo 2:00 iki 9:00 val. Trečiad. ir sekmad. tik susitarus

Dr. Antanas Rudokas, O. D.
Tikrina akis; pritaiko akinius, keičia stiklus ir rėmus.
4701 S. Damen Ave., Chicago, Ill.
Šaukite — YA. 7-7381
Priima: vakarais 6 iki 9, šeštad. 10 ryto iki 4; trečiad. ir sekmad. tik susitarus

DR. J. J. SIMONAITIS
GYDYTOJAS IR CHIRURGAS
Naujas adresas: 4255 W. 63rd St.
Ofiso tel. REliance 5-4410
Rezid. telef. GRovehill 6-0617
Valandos: 1—3 p. m. 6—8 p. m.
Trečiad. ir šeštad. pagal sutartį

Tel. Ofiso CL 4-0253, rez. YA 7-6388
DR. A. Z. ŠAULYS
GYDYTOJA IR CHIRURGĖ
4645 S. Ashland Ave. (kamb. 211)
Pirmad., antr., ketv. ir penkt. 6:30—8:30 val. vakare.
Šeštadieniais 2—4 val. popiet
Rez. 4420 So. Talman Avenue

Tel. ofiso YA. 7-0554, rez. MI 3-2880
DR. CHARLES SEGAL
GYDYTOJAS IR CHIRURGAS
4740 So. Ashland Avenue
(antras augštas)
OFISO VAL: 10 iki 12 v. ryto; nuo 2 iki 4 v. p.p.; nuo 7 iki 8:30 v. v.

Ofiso tel. TR 4-6000, Rez. RE 7-2780
DR. J. STARKUS
GYDYTOJAS IR CHIRURGAS
653 West 79th Street
Rezid. 7236 So. Rockwell Str.
Val. pirm., antr., ketv. ir penkt. 1—4 ir 7—8:30 val. vak.
Trečiad. ir šeštad. 9—12.

DR. STRIKOL
GYDYTOJAS IR CHIRURGAS
4645 So. Ashland Ave., Chicago
VAL. nuo 2—4 ir 6—8; trečiad., šeštad. ir sekmad. tik pagal sutartį.
Tel. ofiso YA. 7-4787, rez. PR. 6-1930
Jei neatsilieps viršminėti telefonai, šaukite MIdway 3-0001

Perskaitę "Draugą", duokite ji kitiems pasiskaityti

Tel. ofiso HE. 4-2123, rez. PR. 6-8484
DR. V. P. TUMASONIS
GYDYTOJAS IR CHIRURGAS
Spec. chirurginės ligos
6255 South Western Avenue
VAL. kasdien 2—4 p. p. ir 6—8 vak
Šeštad. 2—4 p. p. Trečiad. ir sekmadieniais uždaryta

Tel. ofiso: DAnube 6-1125
DR. A. VALIS-LABOKAS
GYDYTOJAS IR CHIRURGAS
MOTERŲ LIGŲ GYDYTOJAS
3267 South Halsted Street
Val. 1 iki 4 v. p. p. ir 6—8 v. vak
Šeštadieniais 1—4 v. p. p.

Ofisas ir rezidencija—YArds 7-3526 ir YArds 7-7410
DR. JONAS VALAITIS
GYDYTOJAS IR CHIRURGAS
4038 So. Archer Ave.
Kasdien nuo 6:30 iki 8:30
Šeštadieniais nuo 4 iki 6.

DR. JUOZAS VIDŽIUNAS
GYDYTOJAS IR CHIRURGAS
26 South Cicero Avenue
Val. nuo 6—9 v. v., šeštad. nuo 2—4 val. p. p.
Ofiso telef. AUstin 7-4718
BIshop 2-2670
Namai — 1445 S. 49 Ave.
Tel. OLympic 2-4006

Tel. ofiso VI 2-1581, rez. VI 2-0742
DR. V. VILEIŠIS
GYDYTOJAS IR CHIRURGAS
802 W. 31st Str.
Kampas Halsted ir 31-os gatvių
Priėmimo valandos 2—4 p. p. ir 6—8 v. v. Šeštad. 2—4 po pietų

Tel. ofiso PROspect 6-9400; rez. HEmlock 4-3851
DR. ONA VAŠKEVIČIUS
(Vaškevičiūtė)
GYDYTOJA IR CHIRURGĖ
6560 So. Western Ave.
Val. kasdien 1—3 p. p. ir nuo 6—8 v. vak. Šešt. 1—4 p. p. Trečiad. ir kitu laiku tik susitarus.

Tel. ofiso PR. 6-6446, rez. HE. 4-3150
DR. F. C. WINSKUNAS
GYDYTOJAS IR CHIRURGAS
2420 West Marquette Rd.
VAL. nuo 2 iki 4 p. p.; 6 iki 8 vak
Trečiad. ir šeštad. pagal sutartį

Tel. ofiso CA. 6-0257, rez. PR. 6-6659
DR. P. Z. ZALATORIS
GYDYTOJAS IR CHIRURGAS
1821 So. Halsted Street
Rezid. 6600 S. Artesian Ave.
VAL. 11 v. r. iki 3 p. p.; 6—9 v. v.

Telefonas OLympic 2-4276
DR. P. ATKOČIUNAS
DANTISTAS
1446 So. 49th Court, Cicero
VAL. antr., ketv. 10-12, 2-6,7-9 p.p penkt. 3—6, 7—9 p. p.
3147 S. Halsted St., Chicago
VAL.: pirm., treč., šešt. 3—8 p p penkt. 10—12 ryte

DR. A. P. STULGA
DANTISTAS
2723 West 71st St.
Telefonas GRovehill 6-6785
Priėmimo laikas pagal susitarimą

DR. G. SERNER
LIETUVIS AKIŲ GYDYTOJAS
25 metų patyrimas
Tel. YArds 7-1829

Pritaiko akinius
Kreivas akis ištaiso
Ofisas ir akinių dirbtuvė
756 West 35th Street
VAL. nuo 10 iki 2, nuo 6 iki 8, trečiad. nuo 10—12; šeštad. 10—3 p. p.

DR. J. J. SMETANA, JR.
OPTOMETRISTAS
1801 So. Ashland Avenue
VAL. pirmad., antrad., ketvirtad., penktad. 9:30—12; 1:30—8 v. v. trečiad. uždaryta, šeštad. 9:30 iki 12; 1:30 iki 5 val. vak.
CAnal 6-0523 Platt Bldg.

DR. S. VAITUSH, OPT.
Palengvinu akių įtempimą kuris yra priežastimi galvos skaudėjimo, svaigimo ir skaudančių akių karščio Atitaisau trumparegystę ir toliregystę.
Prirenku teisiklingai akinius. Visi egzaminavimai daromi su elektriniais instrumentais rodančiais mažiausias trūkumas Speciali atyda kreipiama į mok. vaikus
4712 So. Ashland Avenue
YArds 7-1373
Val.: 10:30 - 7 v.v., šeštad. 10:30 - 6 v.v. sekm. ir treč. uždara

Skaitykite "Draugą"!

Kalėdų Dovanos Vyrams...

Kada išleidžiate $1.00 ar $100.00 jo dovanai, Jūs žinote, kad gaunate geriausią kokybę ir madą kai perkate pas SHERMAN. Kiekviena šių dovanų pagaminta tautiniai žinomos firmos... Kiekviena paremta gamintojo vardu... ir mūsų.

Eilutės su 2-jomis kelnėmis iš vilnonės medžiagos nuo **$59**.50

$**3**.95 ir augščiau
Šios puikios pirštinės apsaugos rankas nuo šalčio.

Šie puikūs šalikai ne tik šilti, bet ir madnūs

Vilnoniai žieminiai paltai, madniai pasiūti, nuo $**59**.50

Nušvis jo veidas džiaugsmu kai pamatys Kalėdų rytą visas jam nupirktas vyriškas dovanas.
Marškiniai $**3**.95 ir augščiau

Gražūs vilnoniai chalatai, pasirinkimas iš 4 vientisų spalvų. Dviejų spalvų apsiuvimai ir juosta. $**7**.95 ir aukščiau.

Jam patiks šios puikiai pasiūtos pižamos.
$**3**.95 ir augščiau

SHERMAN'S

4648-50 South Ashland Avenue — prie 47th Street

Kiekvienas gali pirkti kreditan ir pradėti mokėti po Naujų Metų. Pirkite dovanas savo artimiesiems. Pasinaudodami mūsų lengvomis išmokėjimo sąlygomis, už kurias nereikės ekstra mokėti.

Atdara kiekvieną dieną vakarais iki Kalėdų ir šį sekmadienį, gruodžio 20 d., nuo 10 val. ryto iki 5 val. vak.

DRAUGAS

THE LITHUANIAN DAILY FRIEND
2334 S. Oakley Ave., Chicago 8, Ill. Tel. VIrginia 7-6640; 7-6641; 7-6642
Entered as Second-Class Matter March 31, 1916, at Chicago, Illinois Under the Act of March 3, 1879.

Member of the Catholic Press Ass'n
Published daily, except Sundays, by the Lithuanian Catholic Press Society.

SUBSCRIPTION RATES
$8.00 per year outside of Chicago
$9.00 per year in Chicago & Cicero
$8.00 per year in Canada
Foreign $11.00 per year.

PRENUMERATA:	Metams	½ metų	3 mėn.	1 mėn
Chicagoj ir Ciceroj	$9.00	$5.00	$2.75	$1.25
Kitur JAV ir Kanadoje	$8.00	$4.50	$2.50	$.100
Užsienyje	$11.00	$5.50	$3.00	$1.35

Redakcija straipsnius taiso savo nuožiūra. Nesunaudotų straipsnių nesaugo, juos grąžina tik iš anksto susitarus. Redakcija už skelbimų turinį neatsako. Skelbimų kainos prisiunčiamos gavus prašymą.

Vidaus politikos baruose

PREZIDENTO KALBOS BELAUKIANT

Abi Jungtinių Amerikos Valstybių partijos rimtai ruošiasi 1954 metų rinkimams. Jie yra svarbūs ir tampriai surišti su 1956 metų prezidentinių rinkimų prospektais.

Tiems rinkimams besiruošiant, ypatingų rūpesčių turi respublikonai, kurie kontroliuoja vyriausybę ir todėl neša atsakomybę ne tik už užsienių, bet ir vidaus politiką.

Kraštą valdančios partijos pasisekimai ar nepasisekimai labai daug pareina nuo prezidento elgsenos, nuo jo patiekiamos programos ir jos vykdymo. Todėl respublikonų vadų akys ir yra atkreiptos į prez. Eisenhowerį.

Prez. Eisenhoweris, turėdamas galvoje ne vien tik krašto gerovę, bet ir kitų metų rinkimus, rengia programinę kalbą vidaus politikos reikalais. Toji kalba bus pasakyta sausio mėnesį. Ji lies valstybės biudžetą, ekonominius ir kitus vidaus reikalus.

Laukiama, kad ši Prezidento kalba bus labai svarbi. Ji bus svarbiausia iš visų ligšiol jo pasakytų kalbų.

VIDURIO KELIAS

Kaip dabar atrodo, Prezidentas savo kalba, tarp kitų dalykų, netiesioginiu būdu kreipsis į tuos atstovus Kongrese, kurie nesilaiko griežtų kraštutinumų partiniu požvilgiu. Atsižvelgiant į dabartinį Kongreso atstovų sąstatą, jo administracija negali remtis vien respublikonais, nes ir jie yra tarp savęs susiskaldę. Jam reikalinga parama ir demokratų ir nepartinių atstovų.

Jieškodamas paramos opozicinėse partijose, prez. Eisenhoweris nesiekia koalicijos platesne ta žodžio prasme. Tai reiškia tik tą, kad jisai, atsižvelgdamas į dabartines aplinkybes, eis labiau viduriniu negu kraštutiniu keliu. Mat, Prezidentas jau turėjo progos įsitikinti, kad be kitų pagalbos negalės savo patiektos programos įgyvendinti. O jos neįgyvendinus, sunku būtų atlaikyti puolimus rinkimų metu. Bet kad galėtų gauti bent dalies opozicijos partijos paramos, reikia ir programą duoti tokią, kuri būtų ir jai priimtina.

Pavyzdžiui galima nurodyti darbdavių ir darbininkų santykius. Laukiama, kad prez. Eisenhoweris savo pagrindinėj kalboj apie vidaus ekonominius reikalus JAV Kongresui kiek plačiau pasisakys apie darbo įstatymą, žinomą Taft — Hartley aktu.

DARBO IR KAPITALO SANTYKIAI

Kaip gerai žinom, darbininkų unijos reikalauja šį įstatymą visai atšaukti. Kongreso daugumas ir pati vyriausybė yra kitokios nuomonės. Prezidentas palaiko tuos, kurie mano, kad įstatymas turi būti nepanaikintas, bet pataisytas. Siūlomas kompromisas. Turi būti patenkinti ir darbininkai ir taip pat pramoninkai. Tai nemažas vyriausybės, ypač Prezidento galvosūkis.

Galima tačiau laukti, kad administracija pasiūlys pakeisti darbininkų atlyginimo minimumą. Dabartinius 75 centus per valandą tikriausiai siūlys pakeisti 90 centų. CIO ligšiol reikalavo $1.25 minimumo.

Bus pareikalauta, kad šis minimumo įstatymas apimtų ir tuos darbininkus, kurie ligšiol tuo įstatymu nesinaudodavo.

Galima tikėtis ir to, kad bus nustatytas didesnis atlyginimas nedarbo atveju. Žodžiu, į darbininkų reikalus bus gana rimtai atsižvelgta.

KITI REIKALAI

Šiuo metu yra gana opūs žemės ūkio reikalai. Prezidentas, patiekdamas savo programą Kongresui, nesieks, kad visu pilnumu būtų patenkinti ūkininkų reikalavimai. Visokeriopa parama visdėlto bus pažadėta ir 1954 metų žemės ūkio gaminiams.

Daug dėmesio bus kreipiama į krašto apsaugos reikalus, kurie ligšiol daug kainavo valstybei ir kurie daug kainuos ir ateityje. Numatoma, kad 1955 fiskaliniais metais bus išleista tarp 38 ir 40 bilionų dolerių. Tai būtų trim bilionais mažiau negu dabartiniais metais.

Kalbant apie krašto ekonominę padėtį apskritai, reikia laukti, kad Prezidentas konstatuos, jog pagrindinė būklė buvo sveika, gana stipri. Nepaisant skleidžiamų gandų apie galimus ekonominius pasunkėjimus, krašto gamyba ir įeigos į valstybės iždą viršys praeinančius metus. Tuo požvilgiu Prezidento kalba bus optimistiška.

Valstybinių mokesčių struktūra bus bandoma keisti, gerinti. Socialinės apsaugos programa irgi bus plečiama. Prezidentas sugestionuos taisyti ir imigracijos įstatymą (McCarran — Walter Act).

Aišku, kad nepraeis be tinkamo dėmesio atominės energijos klausimas ir kiti svarbūs ir aktualūs krašto vidaus reikalai.

Šio Prezidento metinio pranešimo nekantriai laukia politikai, ekonomistai, darbininkai. Neabejojame, kad ir užsienis jo laukia.

Ir jis susidomėjo

Visdėlto ir "Newsweek", plačiai skaitomas savaitinis politikos žurnalas parašė apie kongresinio Kersteno komiteto pradėtus liudininkų apklausinėjimus ryšium su Pabaltijo valstybių pagrobimu ir jų aneksija. Šis žurnalas cituoja buvusiojo JAV prezidento Herberto Hooverio žodžius, pasakytus šiam komitetui New Yorke, kuomet jisai buvo apklausinėjamas. Kai p. Hooveris lankęsis Pabaltijy 1938 metais, jisai pastebėjęs tuose kraštuose nepaprastą ekonominę ir kitokią pažangą, kuri dariusi gėdą komunistų valdomai kaimynei Rusijai.

Šis žurnalas, ypač jo artimas bendradarbis Raymond Moley, savo laiku yra padaręs gana piktų pasisakymų Lietuvos, Latvijos ir Estijos adresu, ryšium su pastangomis atkovoti joms laisvę ir nepriklausomybę.

UŽ GELEŽINĖS UŽDANGOS

(Tęsinys)

Atsakymo pirmiausia tenka jieškoti bolševikinio žodyno mandrybėse. Mat, pagalba bolševikine prasme reiškia ne ką kita, kaip prievartavimą, apiplėšimą ir smurtą. Rusai padeda lietuviams ūkininkauti taip, kaip botagas padeda arkliui vežimą traukti. Kai arklys pavargsta ir sustoja, botagas suteikia jam "naujų jėgų" žygiuoti toliau. Okupavę Lietuvą, rusai pasiskelbė ją "išvadavę", pagrobė Lietuvos Banko auksą ir, sužlugdę didelės vertės lietuvišką valiutą — litą, skelbėsi "praturtinę" Lietuvą. Ir dabar, *per visą Lietuvos okupacijos metą, bolševikai garbina "nesavanaudišką rusų tautos pagalbą" ir tuo pat laiku vykdo tylų bet žiaurų lietuvių krašto ir žmonių apiplėšimą.* Palyginę Sovietų Sąjungos valstybinį biudžetą su Tarybų Lietuvos respublikinio biudžeto duomenimis, matome, kokį kailį nuo pavergtos Lietuvos žmonių kasmet lupa vad. broliškosios tarybinės respublikos su šlovinga ir nesavanaudiška rusų tauta priešakyje.

Bolševikai, negalėdami kaip reikiant paremti gausių šeimų, *daugiavaikes motinas apdovanoja bent medaliais.* LTSR augšč. prezidiumo spalio 30 d. įsaku vėl visa eilė apdovanota bolševikiniais medaliais. Iš viso I 1. tokiais medaliais apdovanotos 245 motinos, o II-jo laipsnio — 401.

Bolševikinių dainų ir jos vardu bolševikinės propagandos skleisti suorganizuotas Vilniaus pedag. institute jau 4 ansamblis. Be jo, dar veikia LTSR liaudies dainų ir šokių ansamblis, Vilniaus un-to ir Kauno politechnikos instituto. "Tiesa" Nr. 243 aprašo, kas turėjo būti padaryta pvz. Vilniuje per vad. *"sodų dešimtmetį":* buvo užplanuota pasodinti apie 50 ha sodų ir uogynų. Pirmoj eilėj turėjo būti apsodinti Mičiūrino vardo sodininkystės draugijos narių sodai, o Vilniaus un-to dėstytojai "savanoriškai" apsodinti kolektyvinį sodą 7 ha plote...

Lietuvos žemės ūkio ir paruošų ministerija baigia komplektuoti veterinarijos kadrus MT stotims. Ir čia taip pat pagal partijos įsakymus renkami "savanoriai", kurie geresnes vietas "savanoriškai" keistų blogesnėmis ir už tai dar dėkotų partijai... Kiek menkai uždirba traktorininkai Sov. Sąjungoj, paslaptį atskleidė Vilniaus radijas lapkričio 14 d. pranešime, pažymėdamas, kad pvz. Stalino srity brigadininkas Monelkovas už 278 darbadienius gavo 1,385 rublius pinigais ir per 8 centnerius grūdų. Vadinasi, už darbadienį teišeina vos 5 rubliai — ir tai kvalifikuotam specialistui.

"Baltijos" valst. žuvų tresto traleris Nr. 690, 3 mėnesius išplaukiojęs Atlante, kaip praneša Vilniaus radijas, pasidarė tuo plaukiojimu toks patenkintas, jog *pasisiūlė "savanoriškai" visus metus žvejoti Atlante silkes.* Lapkričio 24 d. "Tiesos" vedamasis "Atsakingi jaunųjų rašytojų ugdymo uždaviniai", konstatavęs, kad "respublikos partinė organizacija ne kartą nurodė T. L. Rašytojų Sąjungai, kad jaunųjų literatų ugdymas turi būti nuolatinio dėmesio centre" ir kad komunistinė Rašytojų Sąjunga "iki šiol dar nepatenkinamai vykdė tuos nurodymus", toliau taip atvirai pripažįsta, *kokius "uždavinius" rašytojai turi "savanoriška" vykdyti kom. santvarkoje:* "jie turi atsiliepti į TS kp ck rugsėjo plenumo nutarimus, turi pavaizduoti, kaip kovoja darbo žmonės už šių planų įgyvendinimą... turi meniškai ir teisingai vaizduoti tarybinį gyvenimą". Tikriau tarus, meluoti per akis ir įrodinėti tai, ko nėra tikrovėje. "Sov. Litva" giriasi, kad taip tikrovę klastoti į avergtoje Tėvynėje padeda net per 4,000 kom. bibliotekų su 6 milionais bolševikiškų knygų...

Kaip bolševikai juokiasi iš amerikiečių, gerai pavaizduoja lapkričio 11 d. Vilniaus radijas, atsakydamas į klausimą, kokį sportą amerikiečiai mėgsta, būtent — "amerikiečiai labai mėgsta žiūrėti šių "sporto šakų": spjaudymo į tolį, austrių valgymo, riešutų riedenimo ant žemės nosimi, šokių maratono ir adatos šieno kupetoje jieškojimo varžybų".

LTSR statybos ministeris J. Maniušis per "Tiesos" skiltis (53. XI. 12) giriasi, kad, girdi, "Tarybų Lietuvoje statyba aprūpinta pirmarūšė tėvynine technika"..., net žiemą statoma. Ir pati "Tiesa", tik kiek anksčiau skelbė, kad *Lietuvoje stogui uždengti reikia 4 metų.* Taip V. Kučinskas iš Marijampolės skundžiasi, kad į jo butą jau antri metai lyja lietus, o jo niekas netaiso. Taryb. armijos kario žmona R. Šandina iš Kauno rašo, kad jos bute *kambario temperatūra nesiskiria nuo lauko temperatūros. Tokia yra Maniušio skelbiama "pirmarūšė tarybinė technika"* tikrovėje. Prof. Ign. Jonynas (arba jo vardu) š. m. "Tiesos" Nr. 263 (53. XI. 6) taip giria sovietinę santvarką:

(Nukelta į 8 psl.)

PRISTATOME ANGLIS IR PEČIAMS ALIEJŲ — Dideliais ir mažais kiekiais!
MES PERKRAUSTOME JŪSŲ BALDUS SAUGIAI KELETĄ BLOKŲ ARBA KELIAS DEŠIMT MYLIŲ. KREIPKITĖS PAS MUS.
Turįs daug metų patyrimo perkraustymo darbe
STASYS FABIJONAS
2146 So. Hoyne Avenue Tel. VIrginia 7-7097

DIDELIS IŠPARDAVIMAS
PRIEŠ KALĖDAS
AUKSINIŲ DAIKTŲ KRAUTUVĖJ
Su nuolaida nuo 25 iki 50%
JOHN A. KASS
4102 ARCHER AVENUE
(priešais Mozart Street)
Telef. LAFAYETTE 3-8617

Galima nusipirkti, įmokant nedidelę sumą ir atsiimt prieš Kalėdas, įvairius laikrodžius, deimantinius žiedus, apyrankes, kryželius, karolius, rašomas plunksnas ir elektrinius namų apyvokos reikmenis.

PERKRAUSTYMAI - MOVING
Pigiai ir sąžiningai perkraustome baldus vietoje ir iš toliau. Turiu naują didelį sunkvežimį ir apdraudas pervežamiems daiktams.
KOSTAS EIDUKONIS, 6930 S. Talman Ave., Chicago 29, Ill.
Telef. GROVEHILL 6-7096

SEGHETTI TRAVEL BUREAU
2451 S. Oakley Ave. — Tel. YArds 7-3278
MES PARŪPINAME KELIONES: Lėktuvais — Geležinkeliais — Autobusais — Laivais.
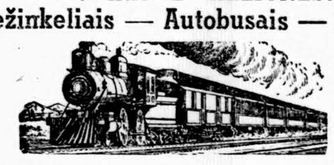

Taipgi parūpiname bilietus, viešbučius ir sutvarkome visus su kelione surištus dalykus. TURIME LIETUVIŲ SKYRIŲ Pildome afidevitus. Kelionės planuokite iš anksto kitiems metams. Anksčiau užsisakykite biletus kaip lėktuvais taip ir laivais, tai būsite tikri, kad tikrai gausite vietas. Pirkdami biletus pas mus nemokėsite brangiau ir išvengsite laiko sutrukdymo, nes nereikės lankytis nei į geležkelio stotį ar aerodromą, nes visa tai atliksite vienoje vietoje — PAS MUS.

Diena Ateis, Kai Būsi Linksmas Sutaupęs!
Taigi, dabar pradėkite taupyti šioje lietuviškoje įstaigoje. BRIGHTON SAVINGS & LOAN moka 3% pelno ant jūsų sutaupų.
Kiekvieno taupytojo indėliai apdrausti iki $10,000.00
BRIGHTON SAVINGS AND LOAN ASS'N.
4071 Archer Ave., į vakarus nuo California Ave.
CHARLES ZEKAS, Sec'y
OFISO VALANDOS:
Pirmad., antrad., penktad ir šeštad. 9 v. ryto iki 4:30 p. p.
Trečiad. 9 ryto iki 12 v. d.
Ketvirtad. 9 ryto iki 8 vak.

DUOKITE PRAKTIŠKIAUSIAS DOVANAS KALĖDOMS
Dėl namų, dėl visos šeimynos džiaugsmo. Taip pat čia rasite tūkstantinį pasirinkimą dėl Tamstų mažųjų: žaislų-toys. Už prieinamiausias kainas mieste. Maži rankpinigiai rezervuos dalykus Kalėdų pristatymui. Kviečiame greitai atsilankyti į šią
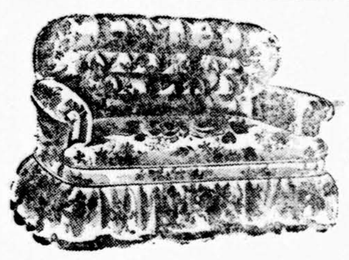
ERDVIĄ IR PATOGIĄ SENIAUSIĄ LIETUVIŲ BENDROVĖS KRAUTUVĘ
PROGRESS FURNITURE CO.
4181-83 ARCHER AVE.
Tel. LAfayette 3-3171
Brighton Parko kolonijoje

Taupymas yra turtingumo šaltinis
Mūsų bendrovės laikomi pinigai yra apdrausti iki $10.000.
Pradėk taupyti tuojau. Mes mokame auštus dividendus.
MIDLAND SAVINGS & LOAN ASS'N.
4038 Archer Avenue Telef. LAfayette 3-6719
Sekretorius AUGUST SALDUKAS
Už Taupomus Pinigus Mokame 3½ Nuošimčio

VISKO UŽTEKTINAI — TUOJAUS PRISTATOM!
Baldus, šaldytuvus, pečius, skalbiamas mašinas, lovas, matracus, kilimus, radio, televizijos setus, vaikučiams baldus.
Žemos kainos, lengvi išmokėjimai. Turime didelį pasirinkimą
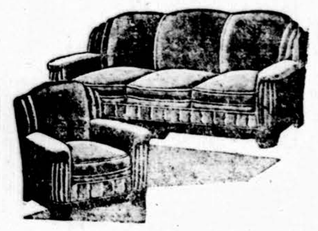
ROOSEVELT FURNITURE COMPANY, INC.
Lietuvių krautuvė
2310 W. Roosevelt Road
Tel. SEeley 3-4711
Mes pagaminame baldus ir pagal jūsų užsakymą
Adara pirmadienio ir ketvirtadienio vakarais iki 9:30
Adara sekmadieniais nuo 11 iki 4:30 val. popiet

LIUDAS ZEIKUS

LAIPTAI Į TOLUMAS

ROMANAS

(Tęsinys)

Tuo metu, kai Dainavoje ėjo pilnu tempu naujų fabrikų statyba, Onutė Rastytė - Sinoda Kaganaitė Čikagoje nuobodžiavo. Skirgaila buvo labai užimtas. Jeigu retkarčiais ir atvažiuodavo į Čikagą su reikalais, tai keletą žodelių pakalbėdavo, ir viskas. O Dirvonas jos nuobodulio išblaškyti nemokėdavo. Ji pati, bijodama šnipų, jokių naujų pažinčių nejieškojo. Pradžioje ji iš namų retai išeidavo. Vėliau Dirvonui pavyko ją įtikinti, kad sovietų šnipų nėra ko bijoti, nes jau visi šnipai uždaryti kalėjimuose. Įsidrąsinusi Onutė važinėjo po Čikagą ir apylinkes, jieškodama Amerikos. Bet įsitikinusi, kad kitokios Amerikos neras, kokią ji dabar mato, labai nusiminė. Kažkodėl Onutei atrodė, kad viskas Amerikoj daroma laikinai: darbininkai dirba laikinai, namai statomi laikinai, fabrikai veikia laikinai, jaunimas auklėjamas laikinai, vagys vagia laikinai, gengsteriai gengsteriauja laikinai, gydytojai gydo laikinai, valdininkai kyšius ima laikinai, valdžia renkama laikinai, žodžiu, viskas laikinai. Pagaliau ir žmogaus gyvenimas „laikinai". Bet kodėl ten sovietuose to „laikinai" taip nejausti kaip čia, nors ten ir vergija. Gal dėl to, kad ten yra idėja. Nesvarbu, kad komunistinė, bet vistiek idėja. O čia jokios idėjos nėra — biznis, biznis ir dar kartą biznis. Gal dėl to viskas ir „laikinai"...

Onutė dabar norėtų gyventi taip, kaip Vilniuje gyveno tą trumpą gražų laikotarpį su Skirgaila ir Dirvonu. Bet, deja, praeitis negrąžinama. O gyventi tais trumpais prisiminimais... Nors ji yra praėjusi visus komunistinio auklėjimo etapus, bet širdies gelmėse ir pasąmonėje užsiliko europinės pasaulėžiūros, kurią jai įskiepijo Skirgaila ir Dirvonas Vilniuje. Ji puikiai supranta, kad komunizmas naikina žmogų. Tą žmogų, kuris kūrėsi per tūkstančius metų. Bet ir kapitalizmas naikina žmogų. Skirtumas tiktai toks, kad komunizmas naikina žmogų prievarta, o į kapitalizmo nasrus pats žmogus lenda — vežte veržiasi!

Ten sovietuose žmogaus pabaisa yra enkavedistas, o čia — kapitalistas. Enkavedistas — uniformuotas, kapitalistas — pilvotas; enkavedistas — žiaurus, kapitalistas — šykštus; enkavedistas — bedievis, kapitalistas — beširdis; enkavedistas — ginkluotas, kapitalistas — rafinuotas. Taigi, du kraštutinumai, kurie naikina žmogų...

Tiktai Čikagos valkatos Onutę šiek tiek sudomino. Ji, pravažiuodama Medison gatve, dažnai sustodavo prie šaligatvio ir stebėdavo valkatas. Jai Čikagos valkatos priminė sovietų kolchozininkus. Bet jie taip pat labai panašūs į sovietinių koncentracijos stovyklų vergus; jie panašūs ir į inkvizicijų aukas; jie panašūs ir į kankinius krikščionis; jie panašūs ir į senovės Egipto vergus; jie panašūs... Jie yra kapitalizmo aukos. Tiktai sovietinių koncentracijos stovyklų vergai uždaryti, o Čikagos valkatos laisvai vaikščioja gatvėse... po laisvą miestą. Jie vaikščioja ir žiūri į gėrybėm apkrautas langų vitrinas, bet tos gėrybės nuo jų taip toli, kaip saulė... Dėl to jie dvigubai kenčia! Jie kenčia pasityčiojimą ir paniekinimą. Jie kenčia laisvai, be prievartos...

— „Pasigailėk nelaimingo žmogaus!" Onutė suima iš kišenės visus smulkius pinigus ir, atidavusi valkatai, nuvažiuoja...

Ir taip Onutė Rastytė, išgyvenusi Čikagoj aštuonis mėnesius be jokio darbo, įsikalė sau į galvą, kad jau ji niekam nereikalinga, įkrito į beviltišką nusiminimą ir pradėjo galvoti apie savižudybę. Jei ji dabar turėtų savo lėktuvą, iškiltų į padanges, sprogtų ir ištikštų į gabalus, kaip tas sovietiškas lakūnas ties Baltijos jūra. Jau jai neįdomu nei sovietiškas „rojus", nei kapitalistinė „laisvė". Dabar ji jaučiasi taip, kaip prieš penkiolika metų Vilniuje, kai ją paliko Skirgaila ir Dirvonas Dievo valiai. Tuomet ji taip pat tris dienas galvojo apie savižudybę. Bet tuomet ji tikėjo Dievą ir mokėjo melstis. O dabar? Dievą dar ji tiki, nors Dievas jau labai toli nuo jos... Bet melstis jau nemoka.

Skaigaila, atvažiavęs į Čikagą, apsilankė pas Onutę ir, nepastebėjęs ją beviltiškai nusiminusią, pasisveikinęs paklausė:

— Kaip tamstai sekasi, Onute?

— Kaip man sekasi?... „Puikiai!"

— Aš manau! Čia Čikagoj, kur tiek visokių pramogų...

(Bus daugiau)

KODĖL VOKIEČIAI BĖGA Į VAKARUS?

Nedideliame mieste Uelzen, Rytų ir vakarų Vokietijos pasienyje, atrodytų, eina normalus gyvenimas. Ankstyvą rytą šeimininkės krautuvėse nusiperka maisto, gatvėse pastebimas normalus gyventojų judėjimas, krautuvių vitrinos liudija apie ūkinį Vak. Vokietijos atsistatymą. Šio miesto pakraštyje, Bohldammo priemiestyje, pastebėsime visą eilę stovyklinių barakų. Šioje vietoje atsidūręs stebėtojas sutiks jaunas merginas, apsirengusias 1939 m. mados rūbais, susidurs su vyrukais, betaisančiais 1934 metų modelio automašinas. Tarp tų žmonių nesunku pastebėti ir Rytų Vokietijos liaudies policininkus su savo uniformomis, tačiau be jokių ženklų. Visi tie žmonės, jų žiūrimu ir tūkstančiai, tai pabėgėliai iš Rytų Vokietijos ar Rytų Berlyno, žmonės, kurie geriau atsisako savo turimo turto, bet pasirenka laisvųjų Vakarų gyvenimą.

Toji pereinamoji stovykla Uelzene (ir tokių stovyklų ties Rytų Vokietijos pasieniu iš viso yra trys) britų okupacinių jėgų įsakymu buvo įsteigta 1945 m. Per visą laiką ligi š.m. kovo 10 d. tik per tą vieną stovyklą perėjo 1,804,545 pabėgėliai iš Rytų, tarp jų nemaža dalis ištremtųjų iš Lenkijos valdomųjų rytinių sričių.

Visi pabėgėliai iš rytinės zonos — tai žmonės, kuriems jų buvusioji tėvynė virto svetimu kraštu, nes jie kasdien ten buvo persekiojami, kasdien turėjo susidurti su komunistinio režimo keistais reikalavimais ir kasdieną jiems grėsė bausmės ar kalėjimas. Stovyklose esančių žmonių bent pusę sudaro jaunimas.

Juo rūpinamasi pirmoje eilėje, juo labiau, kad vidutiniškai apie 40% tų visų jaunuolių laikoma idealistais, žmonėmis, kurie kovoja prieš Rytų Vokietijos režimo tiraniją ir jo naudojamus metodus; jie su didele rizika turėjo trauktis į vakarus ir pasirodė esą tikrieji laisvės draugai. Iš tų visų jaunųjų vyrų Vak. Vokietija laukia daug daugiau, kaip iš vyresnio amžiaus žmonių. Tiesa, tuos vyresniuosius daugiau traukia geresnės gyvenimo sąlygos Vakaruose, maisto ir kitų gėrybių gausumas, tačiau visus juos, senuosius ir jaunuosius pabėgėlius nuo Rytų teroro, visus juos siryžimas jieškoti vakarų pajungia bendras ir nuoširdus pa- sauly įprastos laisvės.

UŽEIKITE KIEKVIENĄ ALGOS DIENĄ!

Tiktai tie tikrai laimi taupymo programoje, kurie reguliariai pas mus ateina ir pasideda sutaupas savo apdraustose sąskaitose. Jūs taip pat laimėsite atidarydami taupymo sąskaitą ir taupydami reguliariai. Pabandykite tai tuojau. 3 procentai mokami nuo mėnesio 1 dienos už tas sutaupas, kurios į naujas ar jau turimas sąskaitas įnešamos ligi mėnesio 10 dienos.

FEDERAL SAVINGS AND LOAN INSURANCE CORPORATION — SAFETY OF YOUR SAVINGS INSURED UP TO $10,000

UNIVERSAL SAVINGS & LOAN ASSOCIATION

1800 So. Halsted Street Chicago 8, Ill.

Telefonas: HAymarket 1-2028

VALANDOS: Pirmadieniais, antradieniais ir penktadieniais nuo 9 ryto iki 4 val. vakaro. Ketvirtadieniais nuo 9 ryto iki 8 vakaro. Trečiadieniais uždaryta. Šeštad. nuo 9 val. ryto iki 3 val. po pietų.

BUDRIKO KALĖDINIS IŠPARDAVIMAS

Atdara kasdien iki 9:30 po pietų. Panaikiname vieną mūsų brangenybių krautuvę. 800 deimantinių žiedų 14 karatų aukso. Moterų, vyrų vestuviniai žiedai ir susižiedavimo žiedai už pusę kainos. Niekuomet pirmiau nebuvo toks puikus gražių žėrinčių pirkinių pasiūlymas.

6 deimantiniai susižiedavimo žiedai numažinti iki $32.50
¼ karat deimanto susižiedavimo žiedai numažinti iki $38.50
½ karat deimanto žiedų komplektas gražioj auksinėj dėžutėj, 4 šonų deimantai, sumažinti iki $98.50
1 karat deimantiniai žiedai sumažinti iki $188.50
Šliubinių žiedų komplektas su mažais deimantais, tikro aukso, sumažinti iki $10.00 kiekvienas.
Tikro aukso žiedai su gimtadienio akmenimis sumažinti iki $4.00 kiekvienas.
500 laikrodėlių, 17 ir 21 "jewel", Benrus, Bulova, Elgin, Waltham ir Longines, garantuotas čijimas, pirmiau kainavo net iki $82.50 dabar $22.50.
17 "jewel" laikrodėliai, neleidžią vandens, inca-block judėjimai, paauksuoti, sumažinti iki $8.95. Kūbams papuošalai ir paauksuotos apyrankės. Sutaupykite 70% ant "lockets", kryželių ir auskarų.
24 dalių nerūdijančios geležies šaukštai gražioj plastikinėj dėžėj sumažinti iki $5.50.
52 dalių Rogers Bros. šaukštai gražioj nerūdijančioj dėžėj sumažinti iki $38.50.
Tikri čaina indai sumažinti iki 25c kiekvienas
50 dalių indų komplektas sumažintas iki $12.95
100 dalių indų komplektas, sumažintas iki $29.95
6 dalių ant stalelio pasidėti paauksuoti komplektai, širdies pavidalo dėžė, sumažinti iki $5.95
Elektrikiniai vaikams fonografai už $6.95
120 bass piano akordionas sumažintas iki $78.50
21 colio televizija originalėse fabriko dėžėse už $149.00
5000 lėlių, vaikams žaislai ir piokštelės, parduodamos už pusę kainos
Naudingos dovanos dėl namų.

TELEVIZIJŲ IŠPARDAVIMAS

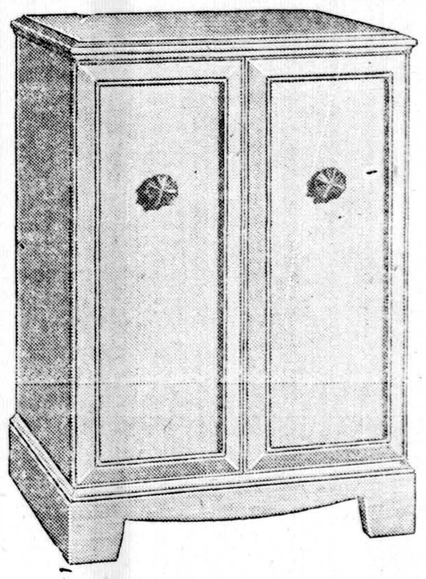

5 tūkstančiai specialiam išpardavimui televizijos originalėse fabriko dėžėse, 17 colių, ant stalo pasidėti TV, raudono medžio kabinetuose, reguliariai $2[illegible].00 dabar už $129.00
21 colių ant staliuko pasidėti televizijos raudono medžio kabinetuose, reguliariai $250.00, už .. $149.00
21 colių šviesaus medžio Hollywood stiliaus kabinetuose televizijos, reguliariai $500.00, už .. $295.00
Ant grindų pasidėti televizijų komplektai: Philco, Magnavox, Dumont, General Electric, RCA Victor, Admiral ir Travler duodama didelė nuolaida. Lengvi išmokėjimai!

GARANTUOTI PERTAISYTI TV KOMPLEKTAI

19 colių Westinghouse komplektas už $39.95
12 colių Zenith televizijos komplektas už $39.95
16 colių Philco televizijos komplektas už $69.95
14 colių kombinacijos TV, radio ir patefonas už $89.95
17 colių console Dumont televizija už $99.95
19 colių Philco projector už $49.95
3 greičių patefonas, reguliariai $79.00 vertės, už $19.00
Nešiojami elektriniai patefonai, $35 vertės, už $19.50
Labai gražus 5 tubų radijos A. C.-D. C. baltos arba rudos, už $14.95
7 tubų AM ir FM, vertės $59.00, už $39.00
Didelė nuolaida ant visų išdirbysčių radijų ir patefonų

Čia rasite tikrai didelį rakandų pasirinkimą

SUTAUPYSITE NUO 25% IKI 50%

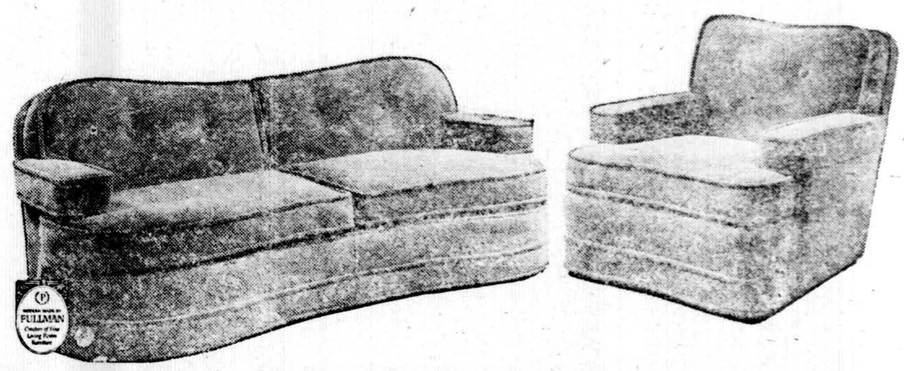

Sutaupykite nuo 25% iki 50% pirkdami naujus, moderniškus miegamo, valgomo ir saliono baldus. Geriausių išdirbysčių: Krochler, Pullman, Sealy, Simmons, Bassett, Alberts, Admiral, Universal, Lloyds, General Electric, Philco, RCA Victor, Lees ir daugelio kitų.
Simmons hide-a-bed — Krochler ir Pullman Sleepers. Sutaupysite $100 ir daugiau pirkdami pavyzdinius baldus (floor samples).
Spyruokliniai matracai, žieminiai, jų viena pusė dengta vilnonis, parduodami po $59.00, .. dabar $29.00
Hollywood'o lovos — komplektai po $30.00 ir aukščiau.
Simmons metalinės lovos 4 — 0 išmieros su spyruoklėm ir matracais po $29.00
Rockefeller kėdės ir Krochler kėdės už pusę kainos.
2 dalių saliono komplektai nupiginti iki ..... $88.50 ir augščiau
Valentine Seaver Sofa (down filled) nupiginta iki $119.00
$89.00 vertės Simmons sofa-lova nupiginta iki $59.50; 9×12 kilimai po $39.00
5 dalių plastikos viršum chromo dinette komplektai nupiginti iki $47.50
3 dalių moderniškas miegamo komplektas už $92.50
3 dalių kliavo miegamųjų komplektai nupiginti iki $92.50
4 dalių miegamo komplektas, $350.00 vertės, nupigintas iki $199.50
Rašomieji stalai: kace-hole ir kiti, 200 pasirinkimui, nupiginti iki ..... $19.00 ir augščiau
Lėlės, žaislai, (occasional) stalai, lempos, kavai staliukai, radio, fonografai, televizijos setai.

9 cu. pėdų šaldytuvai, paprastai parduodami po $295, dabar po $169.00
21 colių stalas md. televizijos komplektai, originaliam fabriko įpakavime po $149.00
17 colių telev. komplektai nupiginti net iki $99.50
Normalaus dydžio šviesūs vaikų lopšeliai, $49.00 vertės, tik po $27.50
Vaikų augštos kėdės, reg. parduodamos po $22.00, dabar po $11.00.
Vaikų vežimėliai nupiginti iki ..... $19.50 ir aug čiau

DUODAMOS LENGVOS IŠMOKĖJIMO SĄLYGOS.

Naudingos ir gražios dovanos namams!

TURIME LIETUVIŠKŲ KALĖDINIŲ ATVIRUČIŲ SU KALĖDINIAIS PASVEIKINIMAIS

JOS. F. BUDRIK, Inc.

3241 SOUTH HALSTED STREET

Atdara šiokiadieniais iki 9:30 P. M. Sekmadieniais nuo 10 v. r. iki 5 val. vakare

Lietuviška radio valanda leidžiama ketvirtadieniais iš WHFC 1450 kil. radio stoties nuo 6 iki 7 v. vak.

Give the famous whiskey in the fabulous decanter

SCHENLEY

the best-tasting whiskey in ages

in a fabulous holiday decanter

At no extra cost STILL ONLY $4.30 4/5 Qt.

Hold the sleek decanter in your hands. Taste the subtle, satisfying flavor of the superb whiskey. Hear the excited compliments when you serve it. You'll *know* it's the perfect holiday gift!

Give Schenley to all the people on your list who appreciate great whiskey and a crystal-bright decanter with a dozen decorative uses. It's a gift that gives eloquent testimony to your good taste! Handsomely gift-boxed.

...with exclusive expansion stopper. Tilt the bottle and see how it works.*

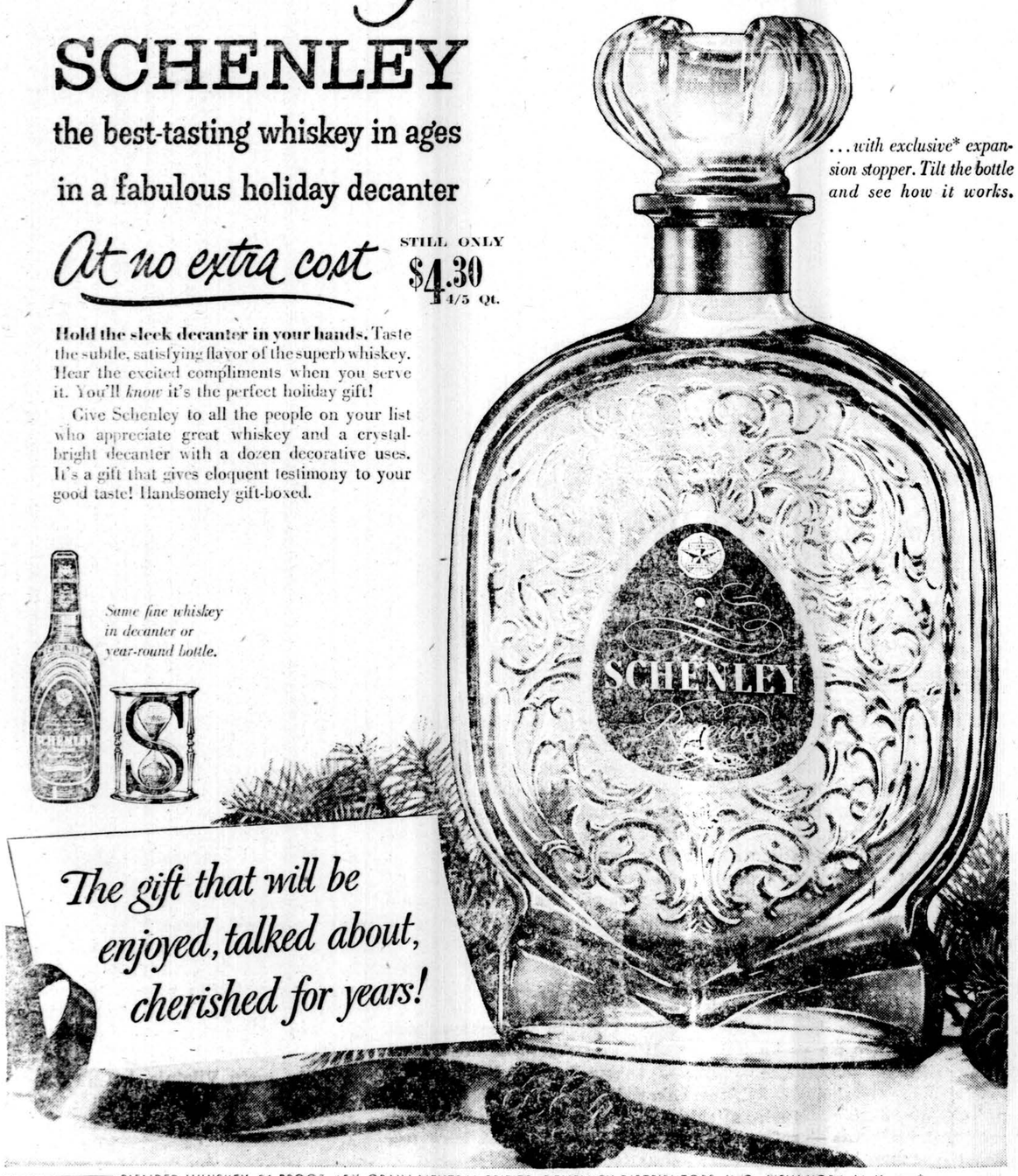

Same fine whiskey in decanter or year-round bottle.

The gift that will be enjoyed, talked about, cherished for years!

BLENDED WHISKEY, 86 PROOF. 65% GRAIN NEUTRAL SPIRITS. SCHENLEY DISTRIBUTORS, INC., NEW YORK, N. Y. —*PAT. PENDING

LIETUVIŲ AUDITORIJA
3133 South Halsted Street
Chicago, Illinois
Telefonas: VIctory 2-6172

VASARIO 16-tos GIMNAZIJAI PAREMTI
L. B. Bridgeporto skyrius, Pirmyn choras, vad. K. Steponavičiaus ir LIETUVIŲ AUDITORIJA
š. m. gruodžio mėnesio 26 d. (Kalėdų 2-rą d.) rengia
KONCERTĄ - VAKARĄ!
Koncerto pelnas skiriamas lietuviškam židiniui išlaikyti. Pradžia 5:30 v. v.

Pirmą Kalėdų dieną
Liet. Auditorijos parengimas
Gruod. 31 d., 8 val. vak.
NAUJŲ METŲ SUTIKIMAS
Visiems parengimams staliukai užsisakomi iš anksto. Groja B. PAKŠTO ORKESTRAS.

Ar kūrinys "Vaidila" pasiliks Chicagoje?

Dailininkės V. Stančikaitės kūrinys "Vaidila", atkeliavęs iš Brazilijos, dabar rymo centrinėje parodos vietoje, jis pirmasis sutinka parodos lankytoją Liet. auditorijoje.

Dailininkės meniškų sugebėjimų dėka, iš senų Lietuvos praeities amžių į drobę atkeltas vaidila su kanklėmis rankose po senu ąžuolu rymo ir pasakoja apie didingą ir garbingą Lietuvos praeitį... Apie to meto Lietuvos laukų platybę, jos miškų ramybę, išugdžiusią tautos didvyrius...

Šis istorinis kūrinys — paveikslas prašyte prašosi pasilikti lietuvių "sostinėje" Chicagoje ir būti pakabinamas kur nors erdvioje salėje, kur nuolat renkasi lietuviai, kur dažnai užklysta kitataučiai, ar kur lietuviškas jaunimas mokslą eina. Tokioje vietoje bekabodamas toks paveikslas gali padėti laimėti mums draugų ir simpatijų ir kitataučių ir parkviesti daug mūsų jaunimo į tėvynę.

Ir iš tikrųjų, ar tai nebūtų gera ir gražu, kad šis paveikslas "Vaidila" susirastų sau vietą Maria High School rūmuose, didžiosios pramogų salės vestibiulio priešakinėje sienoje ir ten sutiktų svečius, iš ten nuolat kalbėtų į augančią lietuvių kartą Chicagoje?!

Vysk. V. Brizgys yra kartą pasakęs: "Šie lietuvių — Maria High School — rūmai bus tiek lietuviški ir tiek gražūs, ką ir kiek lietuviška visuomenė į juos įdės."

Jei šiandien atsirastų paskiras asmuo ar organizacija, kuri šį paveikslą galėtų įsigyti ir padovanotų šiems rūmams, tikrai gražiai ir garbingai įamžintų savo pėdsakus. Ir tai būtų didelis ir neužmirštamas tautinis pasitarnavimas. **Z. Juškevičienė**

Aukos tebegaunamos

Iš ALT Centro patirta, kad įvykusio Visuotinio Amerikos Lietuvių Kongreso proga organizacijos ir atskiri asmenys tebesiunčia aukas Lietuvos laisvinimo darbams. Gaunamuose laiškuose pabrėžiamas reikalas stiprinti ALT iždą ypačiai šiuo šiuo laiku, kai ryšium su Kersteno Komiteto tyrinėjimo darbais ALT išlaidos yra padidėjusios.

Pilnas Kongrese ar jo proga gautų aukų sąrašas bus paskelbtas artimoje ateityje. Tuo tarpu norima duoti galimybę savo aukas įteikti ir tiems, kurie dėl vienų ar kitų priežasčių nepadarė Kongreso laiku, kad ir jų vardai patektų į sąrašus. Ypačiai laukiama atsiliepiant mūsų profesionalus ir biznierius bei kitus finansiniai pajėgesniuosius.

Šiuo prieškalėdiniu laiku reikėtų, be dovanų savo šeimos nariams ar draugams, neužmiršti atitinkamo dovanos ir savo gimtojo bei tėvų krašto Lietuvos reikalams. **A.**

Su nauja drąsa ir dideliu pasitikėjimu

Savo rudens sesijoje, įvykusioje Romoje, Italijos Episkopato Katalikų Akcijos komisija pirmoj eilėj pasirūpino pareikšti protestą prieš pasibaisėtiną, šventvagišką Bažnyčios persekiojimą, palietusį tiek hierarchiją, tiek tikinčiųjų mases visuose komunistų valdomuose kraštuose, kuris neseniai pasiekė savo viršūnes, areštuojant kardinolą Višinskį. Komisija pasiuntė Šv. Tėvui gilią užuojautą, išreikšdama troškimą, kad Marijos Metai visiems Italijos katalikams sudarytų tinkamą progą, Nekaltai Pradėtosios Švč. Panelės globoje, su nauja drąsa ir dideliu pasitikėjimu kovoti už Dievo teisės ir Bažnyčios pergalę.

LAUSYKITE:
LITHUANIAN MELODIES
STOTIS WPAG BANGA 1056 KH
Kiekvieną sekmad. 3:00—3:30
(Detroit laiku)
REIKALAIS KREIPKITĖS
15756 Lesure Ave.
Detroit 27, Mich
Tel. BRoadway 3-2224

TELEVIZIJOS IR RADIJO APARATŲ TAISYMAS
Darbas atliekamas pigiai ir sąžiningai. Darbo valandos: 5 val. v. iki 9 v. v.
JONAS RADAVIČIUS
8113 Longworth, Detroit
Telef. VI 1-4282

T. BALČIŪNAS,
TURINTIS BRANGENYBIŲ KRAUTUVĘ
3612 MAIN ST., EAST CHICAGO, INDIANA
pasiuto Jums Kalėdų šventėms iš Šveicarijos be tarpininkų gautų 17 akmenų vyrams ir moterims laikrodžių neįtikėtinai pigiomis kainomis.
Čia pat gaunami rinktiniai modeliai: Longines, Witt, nauer, Bulova ir Elgin laikrodžių; įvairių rūšių brangenybės, rašomos plunksnos ir kitokios dovanos.
Smulkesnei informacijai skambinkite nuo 9 val. ryto iki 9 val. vak. telef. East Chicago 3916-M

Lietuvių Prekybos Namai
SEKMADIENIAIS PERKANTIEMS NESKAITOME TAKSŲ.
JUBILIEJINIS IŠPARDAVIMAS

YPATINGA DOVANA: Kiekvienas perkantis svečių kambario baldus, ar miegamojo kambario baldus, gauna ypatingą dovaną . . . tai lietuvių dailininkų paveikslą, kurį pats gali pasirinkti Lietuvių Auditorijoje esamoje parodoje!

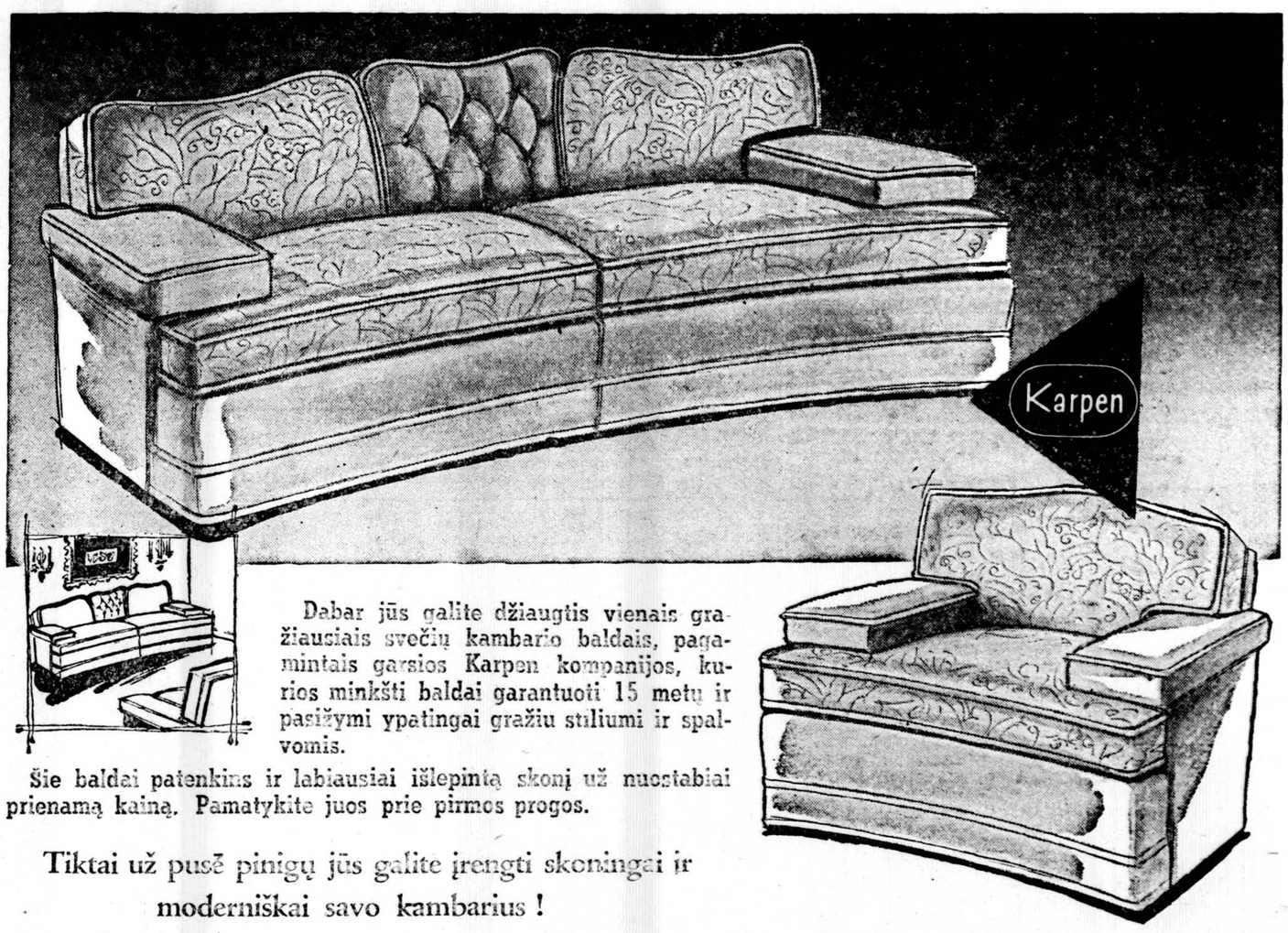

Dabar jūs galite džiaugtis vienais gražiausiais svečių kambario baldais, pagamintais garsios Karpen kompanijos, kurios minkšti baldai garantuoti 15 metų ir pasižymi ypatingai gražiu stiliumi ir spalvomis.

Šie baldai patenkins ir labiausiai išlepintą skonį už nuostabiai prienamą kainą. Pamatykite juos prie pirmos progos.

Tiktai už pusę pinigų jūs galite įrengti skoningai ir moderniškai savo kambarius!

Už $49 parduodami rašomieji stalai, riešuto ir šviesios spalvos, pas mus tik $29.00
Už $59 parduodamos knygoms spintos, su stiklo durimis, pas mus tik $29.00
Už $29 parduodamos knygoms spintos be durų, pas mus tik $19.00
Už $39 parduodami elektrikiniai dulkių siurbliai, pas mus tik $24.00
Už $39 siūlomos supamos kėdės, vilnos apmušimu, pas mus tik $29.00
Už $69 siūlomi 5 dalių virtuvei chromo stalai ir kėdės su Formika viršumi, pas mus tik $39.00
Už $149 parduodami 5 dalių valgomojo kambario baldai, ąžuolo medžio, pas mus tik $99.00
Už $199 parduodami maži šaldytuvai, pas mus tik .. $149.00
Už $139 parduodamos skalbiamos mašinos, pas mus tik $99.00
Už $99 parduodami 9×12 kilimai, pas mus tik $69.00
Už $99 parduodami 3 dalių miegamojo kambario baldai, riešuto ar šviesios spalvos, pas mus tik $69.00
Už $149 siūlomi 3 dalių miegamojo kambario baldai, pas mus tik $93.00
Už $275 siūlomi ąžuolo medžio 3 dalių miegamojo kambario baldai, šviesios spalvos, pas mus tik $169.00

Šie kilimai 9×12 pagaminti iš 100% vilnos ypatingai gražių spalvų, lapkričio ir gruodžio mėnesiais parduodami tiktai už $69.00

Už $450.00 parduodamas 4 dalių raudono medžio miegamas setas, pas mus $329.00
Už $129 parduodami virimui porcelano pečiai, pas mus $99.00
Už $200 parduodami virimui porcelano pečiai, pas mus $149.00
Už $99 parduodami 3 kamb. šildymui pečiai, pas mus. . $69.00
Už $22 parduodamos metalinės lovos, įvairių spalvų, pas mus tik $16.00
Už $12 parduodamos metalinės lovos, visų dydžių, pas mus tiktai $9.00
Už $39 parduodami spyruokliniai matracai, visų dydžių, pas mus $29.00
Už $149 parduodamos prosinimo mašinos, specialiai pas mus $99.00
Už $219 parduodamos deluxe prosinimo mašinos, pas mus tiktai $149.00
Už $199 parduodami svečių kambario baldai, pas mus $129.00
Už $350 parduodami Nylon ar vilnų sofa ir kėdė, pas mus tiktai $249.00
Už $250 parduodami 21 inch TV aparatai, pas mus $199.00

Visos prekės 1954 metų mados, be sugadinimų, brokų, sudulkėjimo, geriausių Amerikos fabrikų. Kainos be užprašymo. Išsimokėjimai 24 mėnesiams ir daugiau!

Didelis pasirinkimas vaikams įvairių žaislų

FURNITURE CENTER, Inc.
LIETUVIŲ PREKYBOS NAMAI
3222-24-26 So. Halsted St., Victory 2-4226

Įmonė atidaryta pirmadieniais ir ketvirtadieniais 9 - 9:30; kitom dienom 9 - 6:00.

Įmonės Vedėjas
JUSTAS LIEPONIS

Sekmadieniais įmonė atidaryta nuo 10-tos valandos iki 5-tos valandos vakare.

Vatikano radijas apie Lietuvą

Pabėgėlis iš Lietuvos vokiečių katalikų žinių agentūrai KNA pranešęs, kad šiuo laiku Lietuvoje apie trys šimtai kunigų slapta aptarnauja tikinčiuosius. Kai pasklinda žinia, kad kurioj nors vietoj bus laikomos šv. Mišios, — pasakoja pabėgėlis, — tūkstančiai tikinčiųjų susirenka iš visų pusių dalyvauti pamaldose. Lietuvos katalikai esą labai susirūpinę savo krašto katalikiška ateitimi, nes tūkstančiai jaunuolių yra auklėjami materialistinėje ir krikščionybei visai priešingoje dvasioje, kai tuo tarpu kunigai diena iš dienos vis labiau retėja. Šią žinią paskelbė Vatikano radijas visomis kalbomis.

Sukti komunistų planai

Norėdama kaip nors atsverti viso civilizuoto pasaulio pasipiktinimą, kurį iššaukė nežmoniškas pasielgimas su kardinolu Višinskiu, Lenkijos komunistinė valdžia visomis priemonėmis bando išgauti iš lenkų katalikų kunigų tam tikrus pritarimo pareiškimus. Specialūs agentai lankosi pas kunigus, kviesdami ir grasinimais versdami juos pasirašyti iš anksto parengtus pareiškimus, kuriuose kalbama ypač apie vakarų sienų gynimą, apie taip vadinamą amerikiečių ir Vatikano imperializmą, tarsi tai turėtų ką nors bendro su kardinolo areštavimu. Tokius pareiškimus skelbdami spaudoje, komunistai tikisi sumaišyti Bažnyčiai iš tikimos lenkų tautos orientaciją.

KAM GALVĄ VARGINTI?

Jei kokių nors dovanų reikalinga, tai nedarykite sau vargo ir negaiškinkite laiko. Apsilankykite pas J. Karvelį, 3249 ir 3322 So. Halsted St., Chicago 8, Ill., ir čia rasite ko tik jūs norėsite geromis sąlygomis.

— Malonias šventes turėsi, jei laiku apsižiūrėsi. Inž. A. Semėno vadovaujama radijo ir TV prekyba kruopščiai ir sąžiningai pataiso sugedusius aparatus ir kitokius prietaisus. Užeikite į "Dainą", 3130 S. Halsted St. Tel. DA 6-6887.

SOPHIE BARCUS RADIO PROGRAMA
IŠ WGES stoties — Banga 1390
PIRMAD. IKI PENKTAD.
8:45 iki 9:30 val. ryte
7121 SO. ROCKWELL ST.
Chicago 29, Ill. HEmlock 4-2413
ŠEŠTAD. 8:30 iki 9:30 ryte
PIRMADIENIO vak. nuo 7—8 v.
Sekmad. 8:30—9:30 v. r. iš stoties WOPA — 1490 kil.

A. BENIULIS ir A. STANEVIČIUS
Atlieka perkraustymus, pervežimus ir automobilių lyginimų, dažymų ir taisymo darbus.
Kreiptis perkraustymais telefonu
SE 3-2146 arba BI 7-7075
Taisymais telefonu SE 3-2146 arba KE 8-3092
1835 Canalport

PERKRAUSTAU BALDUS VIETOJE IR IŠ TOLIMESNIŲ DISTANCIJŲ
TURIS ILGĄ PATYRIMĄ
JUOZAS NAUJOKAITIS
6819 So. Rockwell Street
CHICAGO 29, ILL.
Tel. WAlbrook 5-9209

NUO UŽSISENĖJUSIŲ SKAUDANČIŲ ŽAIZDŲ IR ATVIRŲ ODOS LIGŲ

Tie, kurie kenčia nuo SENŲ, ATVIRŲ ir SKAUDŽIŲ ŽAIZDŲ, jie negali ramiai sėdėti ir naktimis miegoti, nes jų užsisenėjusios žaizdos niežti ir skauda. Kad pašalinti tą niežėjimą ir skaudėjimą senų atvirų ir skaudžių žaizdų, uždėkite LEGULO Ointment. Jų gydomos vpatybės palengvins jūsų skaudėjimą ir galėsite ramiai miegoti naktį. Vartokite jas taipgi nuo skaudžių nudegimų. Jos taipgi pašalina niežėjimą ligos vadinamos PSORIASIS. Taipgi pašalina peršėjimą ligos vadinamos ATHLETE'S FOOT, sustabdo džiovinimą odos ir perplyšimą tarpiršČių. Yra tinkamas vartoti nuo džiūstančios, suskilusios odos dedirvinių, odos išbėrimų ir t.t., taipgi tinkamas vartoti vaikučiam kada pasirodo skaudus išbėrimas nuo vystyklų. Jis yra gera gyduolė visų išviršinių odos ligų. Legulo Ointment yra parduodamas po 75 ct., $1.25 ir $3.50. Pirkit vaistinėse Chicagoje ir apylinėse — Milwaukee, Wisc., Gary, Ind. ir Detroit, Michigan arba rašykite ir atsiųskite Money order į:

LEGULO, Department D
5618 W. Eddy St., Chicago 34, Ill
MUlberry 5-3694

Jei turite parduoti ar išnuomoti, pasiskelbkite smulkių skelbimų skyriuje. Skelbimą galite perduoti telefonu: VIrginia 7-6640.

"PASKAMBINKIT PRIEŠPIET — ATVAŽIUOSIM POPIET".
TELEVIZIJOS, RADIO, PATEFONU TAISYMAS
JONAS GRADINSKAS
J. G. Television, 944 W. 35th Pl.
Telefonas FRontier 6-1998
Pas lietuvį — ir geriau ir pigiau!

STATYBAI IR NAMŲ PATAISYMAMS PRISTATOME VISOKIŲ RŪŠIŲ MEDŽIAGĄ
CARR MOODY LUMBER CO.
STASYS LITWINAS, Prez.
3039 So. HALSTED ST.
Tel. Victory 2-1272
APKAINAVIMĄ IR PREKIŲ PRISTATYMĄ TEIKIAME NEMOKAMAI
RAŠTINĖ ATIDARYTA kasdien nuo 8 val. ryto iki 6 val. vakaro ir šeštadieniais iki 3 val. vakaro

AUTOMOBILIŲ TAISYMAS
GARANTUOTAS DARBAS

Dirbtuvė atidaryta nuo 2 v. po pietų iki 9 val. vakaro
M. ČESAS
5842 So. Green St. (kieme)
Tel. WEntworth 6-6699

CONRAD'AS - FOTOGRAFAS
(LIETUVIS)
Moderniškai įrengta vieta įvairioms nuotraukoms Specialybė — vestuvės. Jaunavedžiams duodama puiki ir brangi dovana. Sąžiningas ir gražiai atliktas darbas.

414 WEST 63rd STREET
Tel. ENg. 4-5883 arba ENg. 4-5840

GERAS PIRKINYS
GRIAUNAMA 40 pastatų. Pardavimui: plumbing, šildymas (heating), durys, langai, vamzdžiai, radiatoriai. Įvairi statybos medžiaga (lumber).
UNITED WRECKING CO.
3012 So. Calumet
CAlumet 5-2541

Visi dabar skaito M. Springborn
ISTORINĮ ROMANĄ
PASKUTINIS PRŪSŲ SUKILĖLIS
Iš pirmo puslapio patraukia skaitytojo akį ir nuveda į anus senuosius laikus, kada kovoję su Kryžiuočiais garsus Prūsų sukilėlių vadas HERKUS MANTAS. Čia svetimtautis autorius su gilia intryga aprašo Kryžuočio ir Lietuvaitės Nomedos meilę. Iškelia kilnų prūsų būdą, svetingumą, papročius. Aprašo ano meto kovas svetimšalių klastą ir duoda puikius gamtos vaizdus.
Paskubėki e ir jūs šį romaną įsigyti ir perskaityti. 196 puslapiai, kaina $2.00.
Užsakymus adresuokite:
DRAUGAS
2334 So. Oakley Ave.
CHICAGO 8, ILL.

Skelbtis "DRAUGE" apsimoka, nes jis yra plačiausiai skaitomas lietuvių dienraštis, o skelbimų kaina yra prieinama visiems.

ĮSIGYKITE DABAR!
INFORMACINĖ KNYGELĖ,
kurioje yra sutelktos naudingiausios žinios kiekvienam. 80 pusl., patogus formatas nešiotis, su 3 skyriais. *I. Bendroji informacija* (Socialinis aprūpinimas JAV, Darbo tarpininkavimo įstaigos, Svetimšalių registracija, JAV pilietybės įgijimas, JAV prezidentai, JAV valstybės sostinės, Atstumai tarp JAV miestų. Didžiausi miestai pasauly, Pašto tarifas, Angliški matai ir jų palyginimas su metriškais, Standartinis laikas
II. Lietuviškoji veikla (Lietuvos Pasiuntinybės ir Konsulatai, Kiti svarbesni adresai. Periodinė spauda, Radio programos, Katalikų ir Evangelikų bažnyčios, kapinės.
III. Kalendorius 1953 ir 1954 m., papuošintas tautiniais eilėraščiais. Yra užrašams vietos. Redagavo G. J. Lazauskas.
INFORMACINĖ KNYGELĖ gaunama prisiuntus 45 ct. "Draugo" Administracijai, 2334 So. Oakley Ave., Chicago 8, Ill.
Nė vienas negali apsieiti be naujo "S ū d u v o s" praktiško leidinio

REMKITE dienr. "DRAUGĄ"!

ŠLIŽIKUS, TORTUS, PYRAGAIČIUS, LIETUVIŠKĄ DUONĄ
ir įvairius kepsnius kepa iš tremties atvykęs patyręs Lietuvoje kepėjas—specialistas ALEKSAS GAIDJURGIS
STAR BAKERY
738 West 31st Street Telef.: CAlumet 5-2173
(Tik pusė bloko į rytus nuo Halsted Street)
PRIIMAMI ĮVAIRŪS SPECIALŪS UŽSAKYMAI

Taupyk Tvirčiausioj Amerikos Įstaigoj
STANDARD FEDERAL turtas virš $41,000,000,00
Atsargos Fondas virš $3,250,000.00
STANDARD FEDERAL yra Federal Savings and Loan Insurance Corp. ir Federal Home Loan Bank System narys
Įstaigos valandos: Kasdien nuo 9 val. ryto iki 4 val. po pietų.
Ketvirtadieniais nuo 9 val. ryto iki 8 val. vakaro.
Trečiadieniais visai neatidaroma.
JUSTIN MACKIEWICH, President and Manager

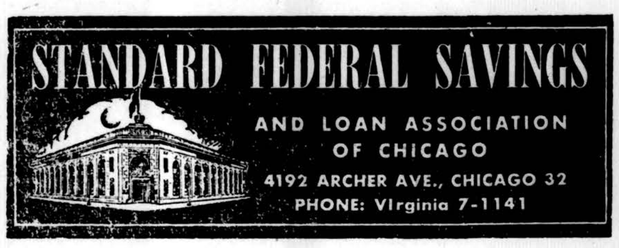

UNIVERSAL SAVINGS & LOAN ASSOCIATION
1800 South Halsted Street
ĮSTAIGOJE ĮSIGYKITE
PHILCO RADIJĄ-LAIKRODĮ VELTUI

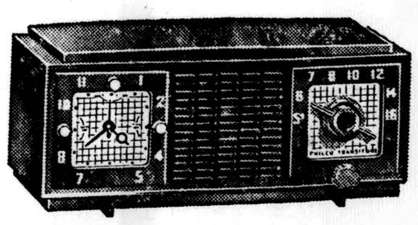

KAS ATIDARYS NAUJĄ TAUPOMĄJĄ SĄSKAITĄ

su 30-čiam ar daugiau dolerių, tas tuojau galės išsinešti čia matomą Philco radiją. Jei per trejis metus atidarytoji sąskaita išaugs iki tokios sumos, kurios dividendas pasieks $30.00, tai jam priklausys radijas ir dividendai. Jei padėtą sumą ištrauksite anksčiau, kol dividendai nebus pasiekę $30.00, tai iš Jūsų sąskaitos bus išskaityti $30.00, — tikroji radijo kaina. Visi indėliai su prieaugusiais dividendais išmokami pagal pareikalavimą.

Pasinaudokite šia vienintėle proga veltui įsigyti Philco radiją, nes pasiūlymas tęsis trumpą laiką.

UNIVERSAL SAVINGS & LOAN ASSN.
1800 South Halsted Street Chicago 8, Illinois
SAFETY OF YOUR SAVINGS INSURED UP TO $10,000.00

CLASSIFIED AND HELP WANTED ADVERTISEMENTS

★ "DRAUGAS" AGENCY ★
55 East Washington Street
Tel. DEarborn 2-2434
2334 South Oakley Avenue
Tel. VIrginia 7-6640; 7-6641

REAL ESTATE

V. A. ŠIMKUS
KONTRAKTORIUS
Stato naujus namus pagal kontraktą. Didelis planų pasirinkimas. Atliekami įvairūs remonto darbai.
4645 So. Keating Ave. Telefonai:
Skambinti nuo 6 val. vak.
REliance 5-8202

SAVININKAS parduoda už $14,950 6 kamb. bungalow stiliaus namą: 3 miegam.; automatiškai alyva šildoma; ištisas rūsys; 2 autom. garažas; elektrinai rabinių; zieminiai langai ir sieteliai; daug priedų; arti bažnyčių, mokyklų, prekybos ir gero susisiekimo. Pamatykite įvertinimui.
3706 N. Oriole
TUxedo 9-1398

4 AUKŠTŲ mūr. namas, 2 butai 7 kb. po $75, 1—5 kb. — $45, 1—3 kb. — $20. Palėpė, 2 maš. mūr. garažas; angl. stokeris, garu apšild. Galima tuojaus užimti. Geri kaimynai. $18,500.
CAnal 6-4884

NAMAS IR TAVERNA
Parduodamas 2 butų po 4 kamb. namas su taverna ant kampo; apšildoma karštu vandeniu, stokeriu. 2 autom. garažas; yra "air-conditioning" tavernoje. Geras biznis; savininkas apleidžia miestą.
YArds 7-2351

Šv. Jurgio parapijoj arti 31-mos ir Lituanica Ave. parduodama 2 augštų su "bungalow" stiliaus stogu namas; 2—4 kamb. butai; apšildomi krosnim; uždaromos mūrinės verandos; ištisas rūsys ir palėpė; 2 autom. mūrinis garažas; tuojaus galima gauti; išsimokėjimai. Įkainuota skubiam pardavimui. Šaukite Mr. John Derk Jr. FRontier 6-6222.

$2,000 arba $3,000 įmokėjimas
50 nauji mūriniai namai
2 arba 3 miegam. kamb.; gražioj pietvakarinėj dalyje.
HNATEK REALTY
4319 West Cermak Road
LAwndale 1-8340

Mūrinis 4 butų; krosnim kūrenama; po 4 kamb.; arti 26-tos ir Kedzie. Pilna kaina $13,200.
KNATEK REALTY LAwndale 1-8340

PROGOS — OPPORTUNITIES

GASOLINO STOTIS. Didelė 7 vietų stotis. Pilnai įrengta. Tinka taisymo darbams. Ilga sutartis. Parduodami įrengimai ir inventorius.
5801 W. MONTROSE
Tel. Avenue 3-9601 ar
Linden 4-5042

GAS SERVICE Station — 4 "bays", daug vietos pasidėjimui; puikus mechaniškas išdėstymas. Prieinama nuoma; gera sutartis; puiki proga mechanikui. Pilna kaina $2,250 įskaitant prekes skubiam pardavimui.
3136 N. Laramie
PAlisade 5-9171

PRODUKTŲ krautuvė — patiems pasitarnavimas: lengva apsidirbti; pajamos per metus $70,000; trumpos valandos; nereikia dirbti sekm., prieinama nuoma; gera sutartis; $3,000 plius prekes; skubiai turi parduoti; priežastis — kiti susidomėjimai. Pamatykite įvertinimui. 3624 Ogden ave. LAwndale 1-0770 arba ROckwell 2-7477.

VALYKLA — geras biznis; gražus butas; gera sutartis; prieinama nuoma; puiki proga siuvėjui; įkainuota skubiam pardavimui; priežastis — apleidžia miestą; pamatykite įvertinimui.
227 So. Cicero
AUstin 7-5971

VALYKLA — gražus butas; geras biznis; senas įsteigimas; prieinama nuoma; gera sutartis; puiki proga siuvėjui; parduoda už $350 įskaitant įrengimus; priežastis — kiti susidomėjimai. Pamatykite įvertinimui.
511 W. 69 St.
GRovehill 6-7277

GROCERY and Meat Market. Choice Beverly Hills location — 1740 W. 99 St. Established 30 years; owner retiring and if desired will sell building with sale of business. For appointment call ERICKSON REALTY Exclusive Agent. CEdarcrest 3 3200

TAVERN with 6 room flat over. Corner building; room for restaurant facilities. Far South side. Full price $18,700.
Call
MR. BERG
Hilltop 5-4900

PARDAVIMUI

KĖDĖS, stalas, garų stalas, šaldytuvas, kavai virti puodas, kasa, gėrimų mašina, "Neon Do-Nut" reklama ir alyvinis pečius. Prieinama kaina skubiam pardavimui.
4043 So. California Ave.
BIshop 7-5599

PROGOS — OPPORTUNITIES

BEAUTY SHOP — Puiki mieste apylinkė; seniai įsteigta klijentūra; moderniška; pilni įrengimai; 3 operatorėms; prieinama nuoma; gera sutartis; priežastis — liga; parduoda už $750; pamatykite įvertinimui. Šaukite savininką
DElaware 7-0322

TAVERNA — N. W. apylinkėj ant kampo; 6 kamb. apšildomas butas; pilnai įrengta; geras biznis; prieinama nuoma; gera sutartis; puiki proga porai. Įkainuota skubiam pardavimui; vienas negali apsidirbti; pamatykite įvertinimui. 1934 Cortland.
BRunswick 8-4766

VALYKLA — gera Rosemoor apylinkė; moderniškas 3 kamb. dalinai apstatytas butas, jei pageidaujama; arti susisiekimo; įkainuota skubiam pardavimui; priežastis — kiti susidomėjimai. Šaukite savininką kasdien Mr. Walters. SUperior 7-3061 arba WAterfall 8-6341 po 7 v. v.

PRODUKTŲ ir delikatesų įrengimai ir yra vieta mėsos krautuvei. Geras biznis; senas įsteigimas; prieinama nuoma; gera sutartis; įkainuota skubiam pardavimui; pamatykite dėl įvertinimo. 3759 W. Shakespeare.
EVerglade 4-3470 arba
ALbany 2-4686

RESTAURANT — seats 26 in 44 room hotel near Sears shopping center & factory location. Good take out trade; ideal spot for couple; can't handle alone; for immed. sale will sac. for $2,700; must be seen to appreciate a real buy.
1807 West Lawrence Ave.

CLEANING Store — Laundry and repair. Nice 3 room furnished apt. in rear; good going business; reas. rent; good lease; excellent oppty. for tailor; due to other interests will sac. $650 for qk. sale; must be seen to appreciate a real buy.
3259 Clifton Ave.
EAstgate 7-0107

Valykla su gražiu gyvenamu butu; geras biznis; gerai įsteigta; nuoma $75; apšildoma; gera sutartis; puiki vieta siuvėjui; įkainuota skubiam pardavimui. Pamatykite įvertinimui.
5112 WEST 14 STREET
Cicero, Ill.
TOwnhall 3-5420

Produktų krautuvė su gražiu 4 kamb. butu; ideališka vieta; geras biznis; pilna prekių; moderniški įrengimai; parduoda pigiai; priežastis — liga. Pamatykite įvertinimui.
526 WEST 80th STREET
STewart 3-6295

MĖSINĖ — gera krautuvė 1 vyrui; puikioj apylinkėj — Rogers Parke; prieinama nuoma; gera sutartis; parduoda už $3,250 skubiam pardavimui; priežastis — kiti susidomėjimai. Pamatykite įvertinimui.
7634 Rogers Ave.
SHeldrake 3-7494

RESTORANAS — Geroj pietinėj apylinkėj; gera bizniui vieta; 20 sėdynių; gerai įsteigta; žema nuoma; gera sutartis; ideališka vieta porai; priežastis — liga; pamatykite įvertinimui. Susitarimui šaukite savininką PLaza 2-9775 arba MUseum 4-4083.

GROSERNĖ ir delikatesų krautuvė su gražiu 4 kambarių butu. Geras biznis. Moderniški įrengimai. Neaugšta nuoma. Ilga sutartis. Gera proga mėsininkui. Įkainuota greitam pardavimui (dėl ligos). Pamatykite. Geras pirkinys.
3357 E. 106th St.
Telef. REgent 4-8996

MŪRINIS NAMAS — TAVERNA
su 6 kamb. butu antram augšte; 2 autom. mūrinis garažas; alyva šildoma; pamatykite.
2004 W. WEBSTER AVE.
Arba šaukite savininką po 5 v. v.
IRving 8-0448

GIFT SHOP — geras biznis; gerai įsteigta per 14 metų; pilna prekių; gražus butas; prieinama nuoma; apšildoma; gera sutartis; įkainuota skubiam pardavimui; pamatykite dėl įvertinimo.
2736 N. Laramie
BErkshire 7-0623

TAVERN & GRILL — Geras biznis; pilnai įrengta; prieinama nuoma; ilga sutartis; įkainuota skubiam pardavimui; priežastis — kiti susidomėjimai. Pamatykite įvertinimui.
80 W. Harrison St.
WHitehall 3-0324

VALYKLA-Siuvykla. Pilnai įrengta per 40 metų; žema nuoma; apšildoma; puiki proga siuvėjui; taip pat 2 butų po 5 kamb. su arba be baldų; alyva, automatiškai apšildoma; 2 autom. garažas; labai geros pajamos; abu įkainuota skubiam pardavimui; priežastis — apleidžia miestą. 2343 E. 71st St. DOrchester 3-9803 arba BAyport 1-7693.

VYRŲ—BERNIUKŲ rūbų krautuvė Brookfield'e; geras biznis; daug prekių; gera sutartis; prieinama nuoma; įkainuota skubiam pardavimui; pamatykite įvertinimui.
3741 Grand Blvd.
HUnter 5-8804

Pirkit Apsaugos Bonus!

HELP WANTED — MOTERYS

Štai nuolatinis darbas gabiai
TYPIST — SWITCHBOADR OPERATOR
Priimsime neseniai baigusią mokyklą; malonios darbo sąlygos, įvairios pareigos; 5 d. sav.; gausūs priedai įskaitant pensijos planą. Atvykite arba šaukite asmeniškam pasikalbėjimui.
SPENCER KELLOGG & SONS
2200 S. Lumber St.
(2 blokai rytuose nuo Halsted)
HAymarket 1-1181

Excellent job open, salary depending on experience.
GENERAL OFFICE WORK
Knowledge of typing and shorthand essential, bookkeeping helpful. Good working conditions employee benefits. Permanent, 40 hour week. Ask for Mr. Cozza.
RINN-SCOTT LUMBER CO.
2759 S. Kedzie Ave.
BIshop 7-4080

Ar norite nuolatinį darbą, geras darbo sąlygas, darbininkų įvertinimą?
BINDERY GIRL
Patyrusi, bet išmokysime sąžiningą darbininkę. Užmokamos atostogos ir šventės. Atvykite.
ALLIGATOR PRESS CO.
444 W. Superior

Work near home, save time, save carfare, save hours traveling.
Well established firm needs
COMPTOMETER OPERATOR
Pleasant associates; good working conditions. (You'll like working here).
CAnal 6-2424

Reikalinga GERA VIRĖJA (Nemokamai kamb. ir pragyvenimas plius $100 algos į mėn.). Virsite dėl 12 seselių vienuolyne ir baigsitę darbą 1 val. kiekvieną popietę. 2 popietės per savaitę laisvos. Turi turėti mažiau 50 metų amž. Šaukite:
ARmitage 6-8866

HELP WANTED — VYRAI

IEŠKOM GERŲ AUTO MECHANIKŲ IR BODY MEN
Geras atlyginimas; galima dirbti viršvalandžius.
LIETUVIŠKA GAZOLINO STOTIS IR DIRBTUVĖ
5759 So. Western Ave.
REpublic 7-9533

REIKALINGAS apysenis žmogus ūkyje prižiūrėti keletą šimtų viščių. Darbas nesunkus, 80 mylių nuo Chicagos. Pageidaujama, kad mokėtų vairuoti sunkvežimį (troką). Kreiptis pas P. J. RIMKUS, Rt. 1, Baroda, Michigan. Ph. Bridgman, Michigan 216F12.

IŠNUOMUOJAMA

IŠNUOMOJAMAS miegam. kamb. su garažu tvarkingam vyrui. Kreiptis:
2651 W. 59 St.
(Teiraukitės tavernoj)

IŠNUOMOJAMI 2 kamb. arti Archer ir California. Pageidaujama moteris. Apstatyti arba ne. Šaukite:
VIrginia 7-3123
(tarp 7 ir 8 val. vak.)

IŠNUOMOJAMAS kambarys švariame bute — vyrui. Šaukite po 6 val. vakare.
ROckwell 2-0527

BUSINESS SERVICES

PERKRAUSTYMAI
F. KASPERAVIČIUS
1314 So. 51 Ave., Cicero, Ill.
Nuo 6 val. ryto iki 3:30 po pietų skambinti tel. TO. 3-1262. Nuo 3:30 iki 10 val. vak. tel. TOwnhall 3-6591.

LIETUVIS TIK PAS LIETUVĮ!
Jei naują namą pastatyti ar seną iš vidaus ar lauko remontuoti reikia, kreipkitės į
SERGIEJŲ GADLIAUSKĄ
1523 So. 48th Ct., Cicero.
Tel. TOwnhall 3-3146
Pigus, greitas ir sąžiningas patarnavimas.

L Neuman
ŠALDYTUVŲ TAISYMAS
su 1 metų gaarntija už atliktą darbą
Skambinti: NOrmal 7-6838
tarp 7 ir 9 val. rytais

Perskaitę "Draugą", duokite kitiems!

CHICAGOS ŽINIOS

Sniegas ir šaltis

Iškritęs Chicagoje sniegas padarė gana slidžias gatves, o padidėjęs šaltis kaikam pasunkino užvesti mašinas. Miestas pasiruošęs didesniam sniego iškritimui ir policija rašo pabaudas pastatytiems automobiliams, kurie trukdytų gatvių valymui. Dėl gatvių slidumo apie 400 proc. padidėjo susisiekimo nelaimės. Antradienį kas valandą policijai buvo pranešama apie 50 susidūrimų.

Eglučių kainos

Chicagoje stalo eglutė kainoja apie $1, o 6—10 pėdų eglutė — apie $4.50, tačiau kainos svyruoja, pagal medelio išvaizdą ir kitas aplinkybes. Kalėdų laikotarpyje Chicagoje parduodama apie 2 milionu eglučių. Jos daugiausiai atgabenamos iš Nova Scotia, Michigano ir Montanos.

$42 milionai parkams

Chicagos parkų tvarkymui ir tarnautojų algoms 1954 metų biudžete numatyta $25,960,-761.87, taigi — pora milionų dolerių daugiau, negu šiais metais. Visas gi 1954 metų biudžetas miesto parkų reikalams siekia $42,804,759.78. Net 4,300 parkų tarnautojams pakeliamas atlyginimas. Parkų policininkai gaus nuo $210 iki $290 daugiau metinio atlyginimo.

Armijos pasekretorius

Prez. Eisenhoweris paskyrė naują armijos pasekretorių: Joną Slezaką, chicagietį pramoninką, 57 m. amžiaus, atvykusį čia iš Čekoslovakijos. Į JAV Slezakas atvyko 1916 m., pasiskolinęs $75. Buvo karys Didžiajame kare, paskiau baigė Wisconsin universitetą, keletą metų dirbo Western Electric bendrovėje Chicagoje, nuo 1930 perėjo dirbti į Turner Brass ir 1940 m. buvo padarytas šios bendrovės prezidentu.

Mergytė atsisveikino ir žuvo

Maža 6 metų mergytė Kathleen Darin eidama į mokyklą prieš pat savo namus 1127 Westshire st., Joliet, pamojavo ranka savo mamytei ir broliukui ir mirė trijų su puse tonos sunkvežimio sutraiškyta. Motina matė, kaip sunkvežimis pravažiavo pro ją, paskiau kaip jis važiavo atbulas, artėdamas prie mergaitės. Motina bandė ją perspėti, bet mergytė tik mojavo jai su ranka ir kairysis dvigubas ratas ją tuo momentu pervažiavo.

Persišovė 3 metų berniukas

Išsiėmęs iš stalčiaus savo tėvo revolverį per neatsargumą persišovė 3 metų berniukas Frank Hasler, gyvenąs 7033 S. Morgan. Tuojau buvo nugabentas į Little Company of Mary ligoninę, kur jam buvo suteikta pagalba. Sveikata nebėra pavojuje ir berniukas grįžo į namus baigti sveikti.

Sunkumai su pareigūnais

Viešosios Gerovės departamentas Chicagoje patvirtino trijų Manteno Valstybinės ligoninės augštų pareigūnų atsistatydinimą. Valstybinės šalpos direktorius dr. Otto Bettag atleido iš pareigų vieną savo padėjėjų, kurs, pasiūlius nesutiko pats savo valia atsistatydinti.

A. A.
MICHAEL URBONAS
(URBAN)

Gyveno 10558 So. Wabash Ave.

Mirė gruodžio 15 d. 1953, 10:30 val. vakare, sulaukęs senatvės. Gimė Lietuvoj; kilo iš Tauragės apskr., Tenenių par., Lelekėnų km. Amerikoje išgyveno 48 m.

Paliko dideliame nuliūdime duktė Amelia Kordick, žentas Adolph; 3 sūnūs — Raymond, marti Ellen; Frank, marti Julia; Michael (U.S.M.C.); 6 anūkai; sesuo Elzbieta Auzen, jos vyras Alex ir jų šeima; brolis Frank Urbonas ir jo šeima (Jackson, Mich.); 3 pusseserės — Ona Aleks, Barbora Kaminskis, Veronika Rebzdis ir visų jų šeimos; giminaičiai — Paulukas, Damskis, Shedwell ir Miller šeimos ir kiti giminės, draugai ir pažįstami.

Priklausė prie Šv. Vardo Draugijos, Chicagos Liet. Dr-jos ir Labdarių 2-ros kuopos.

Kūnas bus pašarvotas 3 val. po piet Burkausko koplyčioje, 10821 So. Michigan Ave.

Laidotuvės įvyks šeštadienį, gruodžio 19 d., iš koplyčios 8:45 val. ryto bus atlydėtas į Visų Šventų parapijos bažnyčią, kurioje įvyks gedulingos pamaldos už velionį s sielą. Po pamaldų bus nulydėtas į Šv. Kazimiero kapines.

Nuoširdžiai kviečiame visus giminės, draugus ir pažįstamus dalyvauti šiose laidotuvėse.

Nuliūdę duktė, sūnūs, anūkai, sesuo, brolis, pusseserės ir kiti giminės.

Laidotuvių direktorius L. Bukauskas. Tel. CO 4-2228.

NAMAS BE LANGŲ

Taip yra sakoma, kad namas be muzikos yra namas be langų. Taigi įsigykite sau ir kitiems Chicagos Lietuvių Vyrų Choro lietuviškų plokštelių albumą. Gaunamas pas J. Karvelį, 3249 ir 3322 So. Halsted St., Chicago 8, Ill., telef. YArds 7-0677 ir DAnube 6-1136.

PEGGY'S Pet Shop — papūgėliai $4.95 ir augščiau; čiulbančios kanarėlės $5,98 ir augščiau, taip pat gražios papūgos, narveliai — $4.50 ir augščiau; didelis pasirinkimas šunų ir naminių gyvulių reikmenų. Prieš Kalėdas duosime 10% nuolaidą už narvelius ir reikmenis. Peggy Peldzus savininkė, 6752 South Halsted Street. WEntworth 6-1677.

Vestuvinės nuotraukos
Augštos rūšies fotografijos
Mūsų specialybė
Precin Photo Studio, Inc.
EDVARDAS J. ULIS, SAV.
4068 Archer Avenue
Telefonas VIrginia 7-2481

VYRAI

Atvykite pas H. SEIGAN dėl visokių rūbų, koki kad jums yra reikalingi, kad pasiruoštumėt sutikti rudenį ir artėjančią žiemą.

★

Tik SEIGAN'AS dėl eilučių, palčių, skrybėlių, batų ir kitų reikalingų dalykų, vyrų apsirengimui.

★

Duodame kreditan be atskiro primokėjimo. Čia galite susikalbėti lietuvių kalba.

H. SEIGAN

RŪBAI, SKRYBĖLĖS, BATAI IR KITI REIKMENYS VYRAMS
4622 So. Ashland Ave. Tel. YArds 7-1272
CHICAGO 9, ILLINOIS
Jūsų patogumui, mūsų krautuvė yra atdara sekmadieniais nuo 10 val. ryto iki 2:30 val. po pietų.

Lietuviškos Kalėdinės atvirutės su Kalėdų pasveikinimais. Gražiomis spalvomis, po 10 ir po 5 centus už kiekvieną; $1.00 už 12 atviručių ir $1.00 už 24 atvirutes. Galite prisiųsti $1.00, o tai bus jums pasiųsta per paštą.

Brangakmenys (Jewelry), auksiniai ir šidabriniai daiktai, televizijos, rakandai, lietuviškos plokštelės ir gaidos.

JOS. F. BUDRIK, Inc.
3241 South Halsted Street
CHICAGO 8, ILLINOIS
Atdara pirmadienio ir ketvirtadienio vakarais iki 9:30 P. M.
Sekmadieniais nuo 12 iki 5 val. vakare
Budriko radio valanda leidžiama ketvirtadieniais iš WHFC 1450 kil. radio stoties nuo 6 val. iki 7 v. vak. su dainomis ir orkestru

TELEVIZIJOS
IR RADIJO
APARATŲ TAISYMAS
Sąžiningas ir Garantuotas Darbas
DARBO VALANDOS: 6 v.v.—10 v.v.
Šeštadieniais: 8 v. ryto — 10 v. vak.
M. RIMKUS, 4119 So. Francisco
Telef. YArds 7-1099

PIRKITE APSAUGOS BONUS!

PLANINGAS TAUPYMAS VISUOMET MOKA GERUS DIVIDENDUS!
MUTUAL FEDERAL SAVINGS
AND LOAN ASSOCIATION
2202 W. Cermak Rd., Chicago 8, Ill.
JOHN J. KAZANAUSKAS, Pres. VI. 7-7747
Savings Insured to $10,000 by F.S.L.I.C.

LIETUVIŠKA GAZOLINO STOTIS IR
AUTOBOBILIŲ TAISYMO DIRBTUVĖ
Shell benzinas. Atlieka visus motorų ir karoserijų darbus. Darbai atliekami kruopščiai ir sąžiningai. Darbo val.: garažas 7—6; benzino 7—9 ir sekmad. 9—8.
Vadovauja: A. ADOMĖNAS ir V. KOŽICA
Kampas 58th St. ir So. Western Ave. Tel. REpublic 7-9533

Lietuvių Enciklopedija - Geriausia
KALĖDŲ DOVANA!

Kiekvienam lietuviui, kuris supranta tautinės kultūros reikšmę, dar nevėlu Lietuvių Enciklopedijų prenumeruoti. Nei viena svetima enciklopedija neduoda tiek lituanistinių žinių, kiek jų duoda savoji.

LIETUVIŲ ENCIKLOPEDIJĄ galima užsisakyti šiuo adresu: L. E. Leidykla 366 W. BROADWAY, SO. BOSTON 27, MASS.

Kiekvienoj didesnėj lietuvių kolonijoj Lietuvių Enciklopediją platina leidyklos įgalioti atstovai, tad galima ir per juos L. E. prenumeruoti.

Lietuvių Enciklopedijos I-jo tomo nedidelį likutį leidykla dar turi. Kas norėtų tą tomą gauti — prašomas leidyklos adresu iš JAV siųsti $7.75, iš užsienio $7.98. Į tas sumas įeina ir paprastosios pašto išlaidos.

LIETUVIŲ ENCIKLOPEDIJA — GERIAUSIA DOVANA KIEKVIENA PROGA!

LIETUVIŠKA ĮSTAIGA
SAFETY OF YOUR SAVINGS
CRANE Savings & LOAN ASS'N
INSURED UP TO $10,000
3% on SAVINGS
2555 West 47th Str. CHICAGO 32, ILL. LAF. 3-1083
B.R.PIETKIEWICZ PRES.

PIRKITE TIESIOG NUO MR. NELSON
— savininko —
St. Casimir Monument Company
3914 West 111th Street
Vienas blokas nuo kapinių.
Didžiausias paminklams planų pasirinkimas mieste
Telef. CEdarcrest 3-6335

TROOST - PACHANKIS MONUMENTS
CHICAGO'S MOST BEAUTIFUL SHOWROOM
6819-21 South Western Ave, GRovehill 6-3745

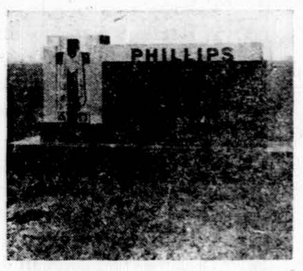

Žmonės su geru skoniu užsisako paminklus pas Chicagos vienintėlį lietuvį savininką —
JOHN W. PACHANKIS
(Patch)
Open every day, including Sundays — 9 a. m. to 6 p. m., and evenings by appointment.

BUY DIRECT FROM MANUFACTURER & SAVE!
Automobile transportation to and from our showroom is always available — just give us a ring.

ANTHONY B. PETKUS
LAIDOTUVIŲ DIREKTORIUS
6812 SO. WESTERN AVE. CHICAGO, ILL.
1419 SO. 50th AVE CICERO, ILL.
GRovehill 6-0142
HEmlock 4-2044
TOwnhall 3-2109

John F. Eudeikis
LAIDOTUVIŲ DIREKTORIUS
TRYS MODERNIOS KOPLYČIOS
4605-07 South Hermitage Avenue
Tel. YArds 7-1741-2 ir BIshop 7-0481
4330-34 South California Avenue
Telefonas LAfayette 3-0449
AMBULANCE DIENĄ IR NAKTĮ

LIŪDĖSIO VALANDOJ
Šaukite
MAŽEIKA & EVANS
LAIDOTUVIŲ DIREKTORIAI
6845 So. Western Ave. Air Conditioned koplyčia
REpublic 7-8600 — 7-8601 Automobiliams vieta
Tiems, kurie gyvena kitose miesto dalyse: gausime koplyčią arčiau jūsų namų.

SEKANTIEJI YRA NARIAI CHICAGOS LIETUVIŲ LAIDOTUVIŲ DIREKTORIŲ ASOCIACIJOS

Ambulansų patarnavimas yra teikiamas dieną ir naktį. Reikale šaukite mus.

Mes turime koplyčias visose Chicagos ir Roselando dalyse ir tuojaus patarnaujam.

ANTANAS M. PHILLIPS
3307 S. LITUANICA AVE. Tel. YArds 7-3401

STEPONAS C. LACHAWICZ
2314 West 23rd PLACE Tel. VIrginia 7-6672
10756 S. MICHIGAN AVE. PUllman 5-1270

PETRAS P. GURSKIS
659 West 18th STREET Tel. SEeley 3-5711

ALFREDAS VASAITIS-VANCE
1446 South 50th AVE., CICERO, ILL. Tel. OLympic 2-1003

POVILAS J. RIDIKAS
3354 S. HALSTED STREET Telephone YArds 7-1911

LEONARDAS F. BUKAUSKAS
10821 S. MICHIGAN AVE. Tel. COmmodore 4-2228

JURGIS F. RUDMIN
3319 S. LITUANICA AVE. Tel. YArds 7-1138—1139

JULIUS LIULEVIČIUS
4348 S. CALIFORNIA AVE. Tel. LAfayette 3-3572

LEONARDAS A. EŽERSKIS
1646 WEST 46th STREET Tel. YArds 7-0781

TAUPYKITE

ATEIČIAI. PASIDĖKITE TAUPOMUS PINIGUS į CHICAGO SAVINGS AND LOAN ASSOCIATION, KUR KIEKVIENA SANTAUPA PILNAI APDRAUSTA IKI $10,000 BY AN AGENCY OF THE U. S. GOVERNMENT

KUR visada buvo ir yra išmokamas aukštas dividendas.

KUR pinigai buvo ir yra išmokami pagal reikalavimą.

KUR tamsta pats gali atlikti visus savo ir savo šeimos finansinius reikalus.

KUR 30 metų patyrimas užtikrina visiems saugų ir teisingą patarnavimą.

Taupykite šioj tvirtoj, turtingoj, lietuviškoj finansinėj įstaigoj. MŪSŲ TURTAS YRA 12,000,000.00 DOLERIŲ. Dėl paskolų geresnėm sąlygom, perkant arba statant namą, visada pasimatykite su mumis.

CHICAGO SAVINGS AND LOAN ASSOCIATION • JOHN PAKEL, Prezidentas • 6234 So. Western Ave. • Tel.: GRovehill 6-7575

VALANDOS: Pirmadieniais nuo 12 iki 8 val. vakaro. Antradieniais ir Penktadieniais nuo 9 iki 4 po pietų. Ketvirtadieniais nuo 9 iki 8. Trečiadieniais uždaryta visą dieną. Šeštad. nuo 9 ryte iki 2 po pietų.

× **Šv. Kryžiaus bažnyčia** Chicagoje jau gavo naująją gražią ir meniškai vertingą monstranciją, kurią klebonas **kun. Anicetas Linkus,** ruošdamasis kitąmet švęsti parapijos 50-ties metų jubilėjų, buvo pavedęs dail. A. Valeškos Bažnytinio Meno Studijai padaryti. Monstrancijai projektą, panaudodamas lietuviškų ornamentų motyvus, paruošė arch. J. Kova-Kovalskis, o ji labai vykusiai išpildė studijos bendradarbis geriausias Italijos auksakalis Luigi. Praeitais metais už padarytą popiežiaus Pijaus X relikvijorių, veneciečių dovaną šv. Morkaus bazilikai, jis gavo premiją.

— Kun. Pranas Račiūnas, MIC, 1949 metais buvo Vilniaus kalėjime. Tai pranešė Juozas Švelginas, šiais metais iš Rusijos grįžęs karo belaisvis kun. Prano motinai, gyvenančiai Chicagoje. Jis buvo nuteistas 25 metam kalėjimo už pamokslą. Tada juos buvo suregistravę išvežti Karagandon, Kamčatkon ar Kalkutkon. Kun. P. Račiūnas buvo sveikas, nors juos kankino visokiais būdais. Lietuviai, pasak Švelgino, buvo tikri didvyriai. Jie kalėjime laikydavo savo pamaldas ir himną giedodavo. Komunistai iš jų rožančius atėmė, bet jie iš duonos pasidarydavo kitus.

× **Lietuvių tautiniai drabužiai** The Chicago Art Educators Association gruodžio 4 d. International House suruoštame meno festivalyje laimėjo pirmą premiją. Tame festivalyje pakviesti meno sričių (tapybos, skulptūros, keramikos, audinių ir kt.) atstovai demonstravo reprezentuojamosios srities darbo procesą. Bronė Jameikienė demonstravo dekoratyvinį audimą ir kostiumų konkurse už vilnietiškus tautinius drabužius gavo pirmą vietą. The Chicago Art Educators Association raštu Jameikienei nuoširdžiai padėkojo už naujų varsų įnešimą jų festivalin.

× **Prisimena a. a. Adomą Dundzilą.** 1953 m. gruodžio mėn. 20 d. sueina dveji metai nuo Adomo Dundzilos mirties. Adomas Dundzila kartu su Broniumi Siručiu buvo žinomos Lietuvoje „Dirvos" bendrovės knygoms leisti steigėjas ir savininkas. „Dirvos" bendrovė per 20 savo veiklos metų išleido daugiau 500 atskirais pavadinimais lietuviškų knygų — vadovėlių, dailiosios literatūros ir muzikos veikčalų.

Šv. Panelės Gimimo bažnyčioje Marquette Parke gruodžio mėn. 20 d. 10 val. ryte bus atnašaujamos šv. Mišios už a.a. Adomo Dundzilos sielą.

× **Elena Bielinienė** paaukojo $10, M. Skrebutienė $5 ir prof. Viktoras Biržiška $3 Vilniaus Krašto Lietuvių Sąjungos skyriui Sąjungos skyrių atstovų suvažiavimo proga. V. Šimkus su važiavimo vaišėms paįvairinti padovanojo keturias dėžes alaus. VKLS Chicagos skyriaus valdyba nuoširdžiai dėkinga Sąjungos rėmėjams.

× **Kultūros Taryba prie L. Bendruomenės Chicagos apygardos** nutarė sekančiais metais plačiai paminėti 50 metų sukaktį nuo spaudos atgavimo. Ta proga projektuojama suruošti didžiulę šventę, meno parodą, dainų šventę, sporto varžybas ir kt.

IŠ ARTI IR TOLI

J. A. VALSTYBĖSE

— Indranai į Waterburį, Conn. Lietuvių Tremtinių Draugija, norėdama palaikyti lietuviškojo teatro gyvybę, paremti Bostono lietuvių dramos gražų darbą ir suteikti Waterburio lietuviams šiam laikui tinkamo meninio pasigėrėjimo, šeštadienį — gruodžio mėn. 19 d. šv. Juozapo parapijos salėje organizuoja įdomų teatrinį vakarą.

Išgarsėjęs Bostono Lietuvių Dramos Kolektyvas vaidins didelį ir Lietuvos valstybiniame teatre su puikiu pasisekimu daug kartų statytą rašytojo Blaumanio scenos veikalą — penkių veiksmų dramą Indranus.

Šį žymųjį scenos veikalą režisuoja buv. Kauno Dramos teatro aktorė Aleksandra Gustaitienė; dekoracijos — dail. V. Vizgirdos.

Tokį retą ir lietuvio širdžiai taip artimą iš kaimo buities vaizdinimą turėtų pamatyti kiekvienas lietuvis.

Todėl į ateinančio šeštadienio vakarą kviečiami visi Waterburio bei apylinkių lietuviai.

Specialus bufetas pasiruošęs pertraukų metu vakaro svečiams tinkamai patarnauti.

Vakaro pradžia: 6 val. vak.

— Kova už studento ateitininko lietuviškumą. Studijų dienos, rengiamos Stud. Ateitininkų Sąjungos bus Didžiajame New Yorke gruodžio 29 ir 31 d. Paskaitas skaitys: prof. J. Brazaitis, kun. J. Petrėnas, dr. V. Šmulkštys, V. Brazaitienė, V. Vaitiekūnas, stud. A. Sužiedėlis. Studijų dienų tema — Kova už studento ateitininko lietuviškumą.

— Balfas kas savaitė siunčia 7,000—8,000 svarų rūbų į Vokietiją tremtinių reikalams. Iki šiol iš įvairių lietuvių kolonijų jau yra gauta apie 30,000 svarų drabužių, bet, kaip apskaičiuota, tremtinių apsirengimui reikia surinkti bent 100,000 svarų. Tuo būdu iki numatyto kiekio dar trūksta 70,000 svarų. Visi prašomi aukoti drabužius, avalynę, lovos baltinius ir parinkti tų daiktų tarp kitų.

— Kan. J. B. Končius, Balfo pirmininkas, paskutiniu laiku aktyviai reiškęsis visuomeniniame darbe, gydytojų patariamas, išvyko kuriam laikui pailsėti į Floridą.

— Kita pavyzdinga aukotoja yra Jūra Bendoriūtė, Bushwick High School mokinė. Ji uždirbanti tik 10 dol. į savaitę ir iš savo sutaupų Kalėdų švenčių proga tremtinių šalpai paaukojo 28 dolerius. Aukoja vieton kalėdinių sveikinimų.

ITALIJOJ

— Italų kompozitorius smuikininkas prof. Nozzetti komponuoja Milašiaus „Miguel Manara" veikalą operai. Romos LB valdyba suruošė iškilmingą Kražių skerdynių minėjimą šv. Kazimiero kolegijoje. Po iškilmingo posėdžio buvo suruoštas smuiko ir vargonų klasikinės muzikos koncertas. Jį atliko italų kompozitorius smuikininkas profesorius Nozzetti ir Maroldi. Pažymėtina, jog prof. Nozzetti yra pradėjęs komponuoti Milašiaus „Miguel Manara" veikalą operai.

— Lietuvių telegrama popiežiui Pijui XII. „L'Osservatore Romano" įsidėjo Romos Lietuvių Bendruomenės pirm. kun. V. Mincevičiaus pasiųstą bendruomenės vardu užuojautos telegramą Šv. Tėvui dėl katalikų persekiojimų už geležinės uždangos esančiuose kraštuose.

UŽ GELEŽINĖS UŽDANGOS

(Atkelta iš 3 psl.)

"... pažvelgę į tai, kas buvo tuomet mūsų krašte, Lietuvoje, ir kas yra dabar, tai turime pasakyti, kad sunku patikėti, jog gyvenimas galėtų taip pasikeisti... net Šiaurės Amerikoje nėra tiek visokeriopų mokyklų ir tiek jose besimokančio jaunimo, kaip mūsų šalyje"...

Trūkumų okup. Lietuvoje begalybė. Net ir Kauno miesto partinė konferencija, kaip praneša š. m. lapkričio 12 d. "Tiesa", konstatavo, kad tik Kauno mieste "33 įmonės bei artelės neįvykdė dešimties mėnesių plano. Tokios įmonės, kaip "Bituko", autoremonto ir laivų remonto gamyklos, "Litvos" ir "Kotono" fabrikai ir kt., liko skolingi valstybei žymų kiekį produkcijos... Trūksta valgyklų ir krautuvių miesto pakraščiuose. Prokuratūra ir milicijos organai silpnai kovoja su spekuliantais ir valstybinio turto grobstytojais'"... Bet to dar negana: vis *nuolat randama atžinai nesibaigiančių trūkumų ir propagandiniame darbe.* Ta pati konferencija toliau konstatavo, kad "... buvo prileista klaidų parenkant ir auklėjant kadrus. Partinės organizacijos maža rūpinasi partinės propagandos darbu, darbo žmonių idėjiniu auklėjimu. Silpnai vystoma tautų draugystės, tarybinio patriotizmo jų propaganda... Net nuošalyje nuo TSKP ck rugsėjo plenumo nutarimo propagandos stovi ir miesto laikraštis Kauno Tiesa... ir ta pati Kauno miesto partinė or-ja lėtai įgyvendina plenumo nutarimus. Partijos miesto ir rajonų komitetai nesiėmė konkrečių priemonių pasiųsti didesniam skaičiui specialistų į žemės ūkį... Iš Stalino rajono išvyko dirbti į kaimą tik 10 žmonių"... Ir taip kalba apie save patys komunistai...

Sovietų gyventojai veltui laukia baudžiamojo statuto pakeitimo. Šių metų kovo m. visa sovietinė spauda paskelbė Augščiausios Tarybos prezidiumo dekretą, kuriame buvo pažadėta, kad netrukus bus pakeistas baudžiamasis statutas. Štai to dekreto tekstas: "Augščiausios LTRS Tarybos prezidiumas nutaria: kad yra reikalinga peržiūrėti TSRS ir sąjunginių respublikų kriminalinius įstatymus siekiant pakeisti kriminalines bausmes už kai kuriuos valdžios prasikaltimus, ekonominius prasikaltimus, kasdieninius blogo elgesio prasikaltimus ir kitus mažiau pavojingus prasikaltimus, baudžiant už juos administratyviniu būdu, o taip pat sušvelninant bausmes už įvairius prasikaltimus.

Pavedama TSRS teisingumo ministerijai mėnesio laikotarpyje parengti atitinkamus pasiūlymus ir perduoti juos TSRS ministrų tarybai, kuri patieks juos TSRS Augščiausios Tarybos prezidiumui".

Deja, nuo to laiko jau praėjo daugiau kaip pusė metų, o apie tokius pasiūlymus nieko negirdėti. Tiesiog drakoniškos bausmės vis dar tebėra galioje. Štai šių metė rugsėjo 3 d. "Tiesa" skelbia, kad P. P. Marcinkevičius, A. A. Bagdonas ir P. K. Andriulis nubausti po 25 metus kalėjimo už [illegible] piliečių užpuolimų su tikslu [illegible] apiplėšti". Iš tų faktų taip pat matyti, kad buvusio Sovietų Sąjungos prokuroro Višinskio ir dabartinio prokuroro gyrimasis, kad kriminaliniai prasikaltimai išnykę Sovietų Sąjungoje, yra grynas melas.

Kaip atrodo darbininkų rojus? Chruščiovas neseniai pateikė duomenis apie Sovietų žemės ūkio gamybą. Pagal tuos duomenis išeina, kad 1952-53 metais Sovietų Sąjungoje žemės ūkio gamyba buvo tokia: javų pagaminta — 40,3 mil. tonų, bulvių — 12,5 mil. tonų, pieno — 10,0 mil. tonų, mėsos — 3.0 mil. tonų, vilnos — 182,000 tonų ir kiaušinių — 2,6 bilijonai.

Jei prileisti, kad iš visų javų ar bulvių kiekio nebuvo šerianii gyvuliai, tai nebuvo panaudota alaus ir degtinės gamybai ir pienas nebuvo panaudotas sviesto ar sūrio gamybai, tai, turint galvoje 200 mil. gyventojų visoje Sov. Sąjungoje, vienam asmeniui išeitų toks tų gėrybių kiekis: javų — metams 202 kg., dienai — 0,530 kg., bulvių — metams — 62,5 kg., dienai 0,170 kg., pieno metams — 50 kg., dienai — 0,137 kg., mėsos metams — 15 kg., dienai — 0,40 kg., vilnos metams — 0,9 kg., dienai — 0,002 kg. ir kiaušinių metams — 13 kg. ir dienai — nei vieno, nes vos vienas kiaušinis tenka gyventojui per mėnesį. *"Elta"*

AUSTRALIJOJ

— D. Britanijos karalienė įteiks lietuviui medalį. Australų dienr. „The Mercury" žiniomis, D. Britanijos karalienė Elzbieta II, besilankydama Hobarto mieste, už išgelbėjimą 12 metų australės gyvybės įteiks 14 metų amž. lietuviui **Ditui Janušaičiui** medalį. Ją begelbėdamas Janušaitis vos pats nepaskendo. Ar tik nebus vienintelis Australijos lietuvis, kuris gaus augščiausią Britų imperijos medalį už gyvybės išgelbėjimą.

— Ats. pulk. Kuncaitis skaitė paskaitą per kariuomenės šventės minėjimą Melburne.

ŠVEICARIJOJE

— E. Gerutienės, gyv. Berne, pastangomis Šveicarijos Raudonasis Kryžius pasiuntė keliems Berlyno lietuviams maisto produktų siuntinius.

KAS, KĄ IR KUR

— Vyčiai sendraugiai ruošias Naujųjų Metų sutikimui. Lietuvos Vyčių sendraugių kuopa ruošia tradicinį Naujųjų Metų sutikimą gruodžio 31 d. Vyčių salėj, 2451 W. 47th St. Įėjimas porai $3.00. Pavieniui asmeniui $1.50. Visi dalyviai bus vaišinami dvylikos gaminių užkandžiu, taip gi kiekvienas gaus nemokamai tradicinę kepuraitę ir barškutį. Naujiems Metams pasveikinti. Bus išpildyta ir atitinkama programa.

Kiekvienas sendraugis ir sendraugė galės atsivesti savo draugus ir drauges. Salėj bus daug stalų ir staliukų draugų būreliui susėsti. Kviečiami ir svečiai. Norį su vyčiais sendraugiais sutikti Naujuosius Metus reikia pranešti sendraugių pirmininkui Ign. Sakalui, 2334 S. Oakley Ave., ne vėliau gruodžio 28 d., nes šeimininkėms reikia žinoti dalyvių skaičius. Pranešti galima telefonais: dienomis Virginia 7-6640, o vakarais Frontier 6-1754.

Komisija

— Budriko radijo programa. Šį vakarą Budriko radijo programoje iš stoties WHFC, 1450 kil. nuo 6 iki 7 val. girdėsime gražių lietuviškų dainų bei radijo orkestro muziką. Reikia pastebėti, kad šių programų leidėjo — Juozo Budriko krautuvėje dabar yra didelis prieškalėdinis išpardavimas įvairiausių kalėdinių dovanų — baldų ir auksinių daiktų. Kainos specialiai nupigintos. Dovanos su kiekvienu pirkiniu. **L. K.**

— Šv. Kazimiero Seserų Rėmėjų Dr-jos susirinkimas įvyks gruodžio 20 d. 2 val. po pietų Akademijoje. Visų skyrių atstovus prašome dalyvauti susirinkime. Išgirsime pranešimą iš įvykusio card party lapkričio 29. Taipgi prašome visų rėmėjų atsilyginti už parduotus biletus. Rinksime valdybą. Po susirinkimo bus „Christmas party". Prašome nesivėluoti.

A. Nausėdienė, pirm.

— Amerikos Lietuvių Bendruomenės Melrose Park apylinkės susirinkimas įvyks š. m. gruodžio mėn. 20 d. 1 val. po pietų Sacred Heart parapijos salėje 16 Ave., Melrose Park, Ill. Rinksime naują valdybą. Išgirsime svarbų pranešimą apie buvusį apygardų atstovų suvažiavimą laike Lietuvių kongreso. Kviečiame narius ir prijaučiančius atvykti į Amer. Liet. Bendruomenės susirinkimą.

Valdyba

— Meno paroda visi domisi Lietuvių Auditorijoje. Per pirmas dvi dienas svečių knygoje užsiregistravo apie 450 žmonių. Pirmieji dailininkų kūrinius pirko ciceriečių mokytojas J. Kreivėnas ir meno mecenatas šv. Antano parapijos klebonas Ignas Albavičius.

Lankytojai įsigijo šių dailininkų kūrinius: prof. I. Šlapelio — 4, tapytojo B. Murino — 3, V. Stančikaitės — 2 ir latvių dail. H. Purvinš — 1.

— Anglų kalbos kursų studentai gruodžio 18 d. 7 val. rengia kalėdinį pobūvį — arbatėlę. Kursus suruošė Roosevelt College vadovybė.

— Kalėdų eglutė. Brighton Parke parapijos salėje lituanistinės klasės mokinių tėvų komitetas š. m. gruodžio mėn. 27 d. 2:30 val. rengia Kalėdų eglutę, į kurią atsilankys daug vaikučių su tėveliais.

Programoje bus vaidinimas, kurį stato lituanistinė klasė, vadovaujant mokytojai Jonynienei.

Ne[illegible] dovanų vaikučiams.

Rengimo komisija

— Studentų Ateitininkų rengiamas Naujų Metų sutikimas įvyks Marshall Square Ballroom, 3133 W. Cermak Rd. Pradžia 9:30 val. vakare. Norintieji pasirūpinti pakvietimų iš anksto (įėjimas tik su pakvietimais), prašome rašyti šiuo adresu: V. Tautvydaitė, 1125 W. 31st St., Chicago 8, Illinois.

Turi registruotis svetimšaliai

Chicagos imigracijos įstaigos direktorius Marcus T. Neelly praneša visiems JAV-se gyvenantiems nepiliečiams, kad jie sausio mėnesyje turi pranešti savo adresą vyriausybei. Kiekvienas svetimšalis privalo užpildyti formą I-53, kuri gaunama pašte arba imigracijos įstaigos raštinėje. Registruotis privalo visi svetimšaliai, kurie sausio 1 d. bus JAV-se, arba kurie čia pastoviai reziduoja, nors sausio 1 d. būtų laikinai išvykę. Šie žmonės turi pasiųsti savo adresą praslinkus 10 dienų po sugrįžimo. Nepilnamečius įregistruoja jų tėvai ar globėjai. Nejvykdę šio registracijos reikalavimo svetimšaliai gali būti nubausti pinigine pabauda, kalėjimu ar deportacija.