MIDWEST INTER-LIBRARY CENTER
5721 COTTAGE GROVE AVE.
CHICAGO 37, ILL.

GRATIS

DRAUGAS
Leidžia Lietuvių Katalikų Spaudos Draugija
2334 So. Oakley Ave., Chicago 8, Illinois
Telephone — Virginia 7-6640-41
Vieninteliu tautinės ir tikybinės minties lietuvių dienraštis pasaulyje

DRAUGAS

THE LITHUANIAN DAILY FRIEND

DRAUGAS
The Lithuanian Daily Friend
Published by the Lithuanian Catholic Press Society
2334 So. Oakley Ave., Chicago 8, Illinois
Telephone — Virginia 7-6640-41
The most influential Lithuanian Daily in America

No. 11 | Kaina 5 centai | KETVIRTADIENIS, SAUSIO (JANUARY) 14, 1954 | Price 5 cents | VOL. XXXVIII

Italijos politinės painiavos

DR. P. VARNAITIS
Mūsų bendradarbis Italijoje

Politinės painiavos nemažiau slegia Italiją negu ekonominiai sunkumai. Komunizmo stiprėjimas ir demokratinių partijų tarpusaviai nesutikimai kelia baimę ir netikrumą dėl ateities.

Komunizmas Italijoje išaugo karo metu. 1946 metų rinkimuose komunistų vadovaujamas Liaudies Frontas surinko virš 10 milionų balsų, kai tuo tarpu krikščionių demokratų partija tegavo tik 9 milionus su trupučiu. 1948 m. balsavime komunistai surinko arti 5 milionų balsų, su jais išvien einą socialistai gavo virš 2 milionų, o krikščionys demokratai surinko virš 13 milionų, pasiekdami absoliučią dau gumą. 1953 metų rinkimuose komunistai pasiekė 6 milionų, o jų sekliai socialistai virš 3 milionų, kai krikščionys demokratai tegavo tik 11 milionų su trupučiu. Vadinasi social-komunistai nuo 1946 metų iki 1948 nustojo arti 3 milionų balsų, o nuo 1948 metų iki 1953 vėl atgavo apie 2 milionus balsų. Krikščionys demokratai, 1948 metais pakilę nuo 9 iki 13 su puse miliono, 1953 metais prarado arti 2 milionų balsų.

Komunizmo klestėjimo priežastys Italijoje

Pirmąja priežastimi, paprastai nurodoma, yra skurdas bei socialinės neteisybės. Nėra abejonės, kad vargas ir ypač socialinis neteisingumas yra veiksnys, kurį komunistai puikiai išnaudoja savo naudai. Ir Italijoje, kur skurdas ir socialinis neteisingumas taip ryškūs, komunistai, skelbdamiesi vargšų užtarėjais ir žadėdami visiems auk so kalnus, patraukė savo pusėn nemaža ir geros valios žmonių. Juoba, kad italai yra lengvatikiai ir dideli oportunistai.

Klystų tačiau, kas manytų, kad komunizmo pasisekimų prie žasties reikia ieškoti tik skurde, tik žemiškų gėrybių neteisingame paskirstyme.

Religinis nesąmoningumas

Religinis nesąmoningumas ir antibažnytinis, o dažnai ir antireliginis nusistatymas yra viena iš komunizmo pasisekimo priežasčių Italijoje. Nuo gibelinų ir guelfų kovų, ypač nuo Garibaldi žygio prieš Romą, tuo metu popiežių valdomą, Italijoje atsirado daug antibažnytinio nusiteikimo, kurį palaikė ir plėtė masonerija. Šis antibažnytinis nusiteikimas ypatingu būdu išbujojo tose provincijose, kurios priklausė prie bažnytinės valstybės arba buvo jos kaimynystėje, kaip antai Lazio, Umbrijoje, Toskanijoje, Emilijoje ir dalinai Ligurijoje. Šiuo metu šiose provincijose komunizmas kaip tik ir yra labiausiai prigijęs, nežiūrint to, kad tai yra palyginamai pasiturinčios provincijos, apgyvendintos smulkiąja ūkininkija. Jei 1948 metais krikščionių demokratų partijos laimėjimą nulėmė komunizmo baimė, tai pereitų metų rinkimuose centro partijų pralaimėjimą nulėmė baimė, kad krikščionys demokratai perdaug neįsigalėtų.

Priešrinkiminėje pereitų metų akcijoje buvo sumobilizuotos visos jėgos iš kairės ir iš dešinės, kad pultų krikščionis demokratus. Čia su komunistais vienon rankon ėjo ir fašistai, ir monarchistai, ir vadinamieji laicistai. Juos visus jungė vienas ir tas pats antibažnytinis ir antireliginis nusiteikimas. Jei Bažnyčios aiškus pasisakymas prieš komunizmą, jį pasmerkiant, nedavė žymesnių rezultatų, tai priklauso nuo religinio nesąmoningumo, kurio tiek daug yra Italijoje, ypač pietuose. Kur gyventojų religinis sąmoningumas yra didesnis, kaip Veneto, Trento, Lombardijos ir Piemonto provincijose, ten, nežiūrint, kad šiose provincijose yra didieji pramonės centrai, komunizmo pavojus jau yra beveik praėjęs: šiose provincijose krikščionys demokratai aiškiai dominuoja.

Aliantai parvežė vadus

Komunizmui plisti Italijoje padėjo ir politiniai veiksniai. Nemaža atsakomybės dalis už komunizmo išbujojimą Italijoje skirtina Amerikos ir Anglijos ne apdairumui ir padarytoms klaidoms karo metu. Amerikiečiai parvežė iš Maskvos į Italiją 40 ten paruoštų italų komunistų va dų, su Togliati priešakyje. Juos parvežė, kad čia organizuotų rezistenciją, kuri padėtų išlaisvinti Italiją iš vokiečių ir fašistų. Jiems teikė globą ir visokeriopą paramą jų organizavimosi ir organizavimo darbe. Nuvertus Mussolini, amerikiečių ir anglų tam tikri organai patarė maršalui Badoglio įjungti į naujai sudaromą vyriausybę ir komunistus. Londono radijas kasdien kėlė ir augštino vadinamuosius patrijotus, kurie daugumoje buvo ne kas kita, kaip komunistų vadovaujami partizanų būriai.

Šiuo būdu komunistams per porą metų pavyko Italijoje gerai susiorganizuoti ir įsistiprinti. Prie jų dėjosi tie, kurie buvo nusistatę prieš fašizmą ir prieš vokiečius, o taip pat ir tie, kurie nekentė anglų ir nemėgo amerikiečių. Italai nuo seno nemėgsta anglų. Pastarojo karo eigoje atsirado nemaža priešingai nusiteikusių ir prieš amerikiečius, kadangi kaip anglai, taip ir ame rikiečiai buvo jų kovos priešai, o vėliau krašto okupantai.

Italai niekada neturėjo jokių kivirčų su rusais. Todėl komunistai, kurie atstovavo tam tikrą rusišką politinę tendenciją, italams atrodė esą tartum artimesni. Atsitiko tai, kad daugelis italų nacionalistų, net buvusių žymių fašistų, neapkęsdami anglų - amerikiečių, dėjosi prie komunistų. Tai lengviau suprantama žinant, kad italai daugiau vaduo jasi jausmais, negu protu. Italai nenori ir bijo karo. Šitai išnaudodami, komunistai visomis jėgomis varo propagandą, perstatydami amerikiečius kaip karo kurstytojus, o rusus kaip taikos nešėjus. Reikia pripažinti, kad ši propaganda tamsiose italų ma sėse komunistams sekasi.

Pinigas plaukia iš Rusijos

Pagaliau neužmirština, kad komunizmo plitimui Italijoje lemiamos reikšmės turi pinigas, kuris plaukia iš Rusijos! Turint pinigo, Italijoje galima daug laimėti. Su pinigu italą galima kažinkur nuvesti. Jei Amerika yra sukišusi Italijoje milžiniškas su mas, kad ją apsaugotų nuo komunizmo, tai nemažiau Italijai yra skyrusi Rusija, kad čia remtų ir palaikytų komunizmą.

Italija komunistų strategijoje yra pagrindinis centras ne tik dėl karinės padėties, bet taip pat ir dėl ideologinio židinio. Kovoje prieš komunizmą lemiamas veiksnys yra Katalikų Bažnyčia. Kad neutralizuotų šią Katalikų Bažnyčios jėgą, komunistams būtų pravartu paglemžti Italiją ir izoliuoti Vatikaną. Jie mano, kad paėmus Romą būtų suduotas mirtinas smūgis katalikybei ir tuo būdu būtų pašalinta viena iš stambiųjų kliūčių komunizmo įsiviešpatavimui pasaulyje.

Kieti kovoje ir nelaisvėje. — Laivyno sekretorius Anderson įteikia pasižymėjimo ženklus 5 marinams, kurie, nors ir kankinami, badu marinami ir mirtimi grasomi, nesutiko pasirašyti jiems komunistų pakišto pareiškimo, jog sąjungininkų karinė vadovybė Korėjos kare naudojo nuodingas bakterijas. (INS)

Armijos pakto priešai laimėjo rinkimus

PARIS, saus. 14. — Prancūzijos parlamento pirmųjų rūmų pirmininku išrinktas socialistas Le Troquer po to, kai už jį pabalsavo komunistai ir žymi dalis gaulistų, nenorėdami praleisti krikšč. demokratų atstovo Pflim lin, karšto Europos vienijimo šalininko. Naujasis pirmininkas priklauso tokiai atstovų grupei, kuri už Europos armiją ir kitas europines institucijas nekovos.

Komunistai ir gaulistai, kiekvienas savais sumetimais, Europos vienijimo nenori, todėl ir parlamente kiekviena proga tą savo nusistatymą demonstruoja. Raudonasis blokas parlamente dabar jau esąs tikras, kad jam pasiseks sutrukdyti Europos armijos pakto ratifikavimą.

Kongreso darbai

WASHINGTON, saus. 14. — Kongresas jau pradeda įsibėgėti darbams.

Senato užsienio reikalų komisija svarsto savitarpinės apsaugos sutarties su Korėja ratifikavimą. Jau Foster Dulles už ją pasakė savo argumentus.

Senato plenumas svarsto šv. Lauryno vandens kelio statybos įstatymą, bet yra didelė opozicija iš labai galingų ūkinių sferų.

Atstovų rūmų finansų komisija pasirengė visos mokesčių sistemos peržiūrėjimui. Kaikurioms asmenų grupėms numatyta mažų mokestinių lengvatų.

Nutraukia srovę, kad Voice of America negirdėtų

MUENCHEN, saus. 13. Už geležinės uždangos užkištų kraštų vyriausybės griebiasi visokių priemonių, kad tik sutrukdytų Voice of America transliacijų klausymą. Paskutinė radikali priemonė yra elektros srovės nutraukimas tuo metu, kada žmonės nedirba ir nemiega — tai yra kada paprastai tų transliacijų klausomasi.

Londonas pataręs Indijai nuo Korėjos belaisvių pasitraukti

PANMUNJOM, saus. 14. — Sąjungininkai neoficialiai pranešė, kad vakar vakare jų ryšininkas buvo įgaliotas tartis su komunistais ne tik dėl derybų atnaujinimo datos, bet ir atnaujinimo sąlygų.

Derybos dėl Korėjos taikos konferencijos s u o rganizavimo gali tuojau prasidėti, jei komunistai sutiks išbraukti priekaištą, jog Syngman Rhee paleido beveik visus šiaurės korėjiečius antikomunistus belaisvius su amerikiečių žinia ir pagalba. Esama ir kitų sąlygų, bet jos nebuvo suminėtos. Pirmoji sąlyga buvo paminėta notoje, pranešančioje komunistam apie sutikimą vykti į ryšininkų posėdį.

Karinėje paliaubų komisijoje komunistų atstovas prašė taip aiškinti paliaubų sutartį, kad repatriacijos atsisakiusių belaisvių klausimą reikia perduoti rišti politinei konferencijai net ir tuo atveju, jei konferencija nesusirinks paliaubų sutartyje numatytu laiku. Komunistų prašymas atmestas — belaisviai turi būti paleisti sausio 23 d.

Šiandien tarpt. repatriacijos komisija svarstys Indijos rezoliuciją apie tai, ką jai daryti po sausio 23 d.

Prieš dvi dienas ji atmetė Švedijos pasiūlymą paleisti belaisvius ir vykti namo. Ikšiol paslaptyje laikomas Indijos pasiūlymas, sakoma, rekomenduoja grąžinti belaisvius atgal tiems, iš kurių jie buvo gauti. Tą pasiūlymą, jei toks tikrai jis yra, padės Indijai pravesti Švedijos ir Šveicarijos atstovai, nes jis lygus be laisvių paleidimui (bent jau antikomunistų) be komisijos atsakomybės.

Londone paskelbta, kad Anglijos vyriausybė patarė Indijai atitraukti savo Korėjos belaisvius saugojančią kariuomenę nuo belaisvių stovyklos sausio 22 vidurnaktį. Indijos atstovui Londone buvo išdėstyta Anglijos motyvai.

Kanadoje rusai turį gaujas šnipų

OTTAWA, saus. 14. — Viešame susirinkime kalbėjęs buv. tarptautinis šnipas teigė, kad Sov. Rusijos šnipai yra geriausi pasaulyje, kad Kanadoje dabar gali būti apie 3,000 sovietiškų sabotažininkų ir žinių rinkėjų visose Kanados veiklos srityse, kad Chicagoje yra sovietų šnipų žinių rinkimo centras. Šnipų rikiavimo vadovybė yra ir Toronto mieste Kanadoje. Jis ragino pradėti tuos šnipus gaudyti.

Prezidento pokalbis su spaudos atstovais

WASHINGTON, saus. 14. — Prez. Eisenhower vakar turėjo spaudos konferenciją, kurios metu atidengė ir savo mintį kai kuriomis aktualijomis.

Pirma, nors ir yra balsų, kad jo žemės ūkio programa rinkiminiais metais nepopuliari, tačiau jis ją gins iki galo, nes mano, kad ji naudinga visiems kraš to žmonėms.

Antra, Taft - Hartley aktą liečiąs jo pranešimas kongresui nu stato tik principus arba, jei taip galima pasakyti, filosofiją, o jau kongreso pareiga surasti tinkamą praktišką išraišką.

Trečia, parėmė tas mintis, kurias Foster Dulles dėstė New Yorke Užsienio Santykių Tarybai užsienio politikos ir strategijos reikalais *(jas žiūrėk šios dienos „Drauge" šiame pusl.)*.

Atsiliepdamas į buv. prez. Tru mano nuomonę, kad moteris vieną dieną bus JAV prezidentu, Eisenhower suabejojo, ar moteris tokią sunkią naštą ant savo pečių sutiks užsidėti.

● *Rockefeller dovanojo* Harvard universitetui vieną milioną dolerių teologinėms studijoms pagyvinti.

Kalendorius

Sausio 14 d.: *šv. Hilarijus.* Senovės: Laimutis.

Sausio 15 d.: *šv. Povilas atsiskyrėlis.* Senovės: Dailius ir Karijotė.

Oras Chicagoje

Apsiniaukus, šilčiau. Temperatūra apie 30 laipsnių.

Saulė teka 7:16, leidžiasi 4:44.

Žemės ūkis skaldo valdančius. — Respublikonų senatoriai Young, Jenner ir Thye tikriausiai nerems prezidento patiektos žemės ūkio programos, bet prisidės prie sen. McCarthy pasiūlymų, kurie visai priešingi prezidento įteiktai programai. (INS)

Berlyno konferencijoje rusams pavergtieji nebūsią parduoti

NEW YORK, saus. 14. — Berlyno konferencijai artėjant, Foster Dulles pareiškė, kad ten nebus parduoti sovietams net pavergtieji, nors už tai būtų galima laimėti ilgus taikos metus laisviesiems.

Jo kolega, anglų užsienio reikalų ministeris Eden, prieš tris dienas pareiškė, kad Berlyno konferencijoje ir Vokietijos reikalu nebus padaryta tokių nuolaidų, kurios leistų komunistam Vokietijoje įsitvirtinti arba kurios turėtų sugriauti Atlanto pakto sąjungą.

Foster Dulles pasiėmė prieš konferencijos susirinkimą kitą uždavinį — išblaškyti daug kur kylančią baimę, jog jieškant susitarimo su Rusija gali būti nurašyti Rusijos naudai visi jos už grobti kraštai, jei ji nebegrasins už tos ribos esantiems plotams. Toji baimė kilo ryšium su kalbomis, kad už Vokietijos suvienijimą Rusijai žadamos saugumo garantijos Europoje. Kaip kitaip tas garantijas suteiksi, jei ne pažadu neliesti Sov. Rusijos įtakos sferų.

Bet kaip tik šiuo klausimu Foster Dulles ir pasakė, kad derybose su Rusija negali būti jokios kalbos apie pasaulio pa sidalinimą: JAV derėsis tik tuo tikslu, kad padidintų žmonių gerovę ir laisvę ir negalės dalintis pasauliu su tais, kurie laisvę naikina.

Foster Dulles tiki, kad Europos problemas su Rusija laikas išspręs: šiapus geležinės uždangos stiprinama žmonių laisvė ir gerovė susprogdins geležinę uždangą, nes niekas amžinai negali laikyti pavergęs žmogaus dvasią.

Foster Dulles pranešė, kad pagrindinai pakeista ir apsigynimo strategija, kuri dabar remsis staigaus masinio puolimo principu savo pasirinktose vietose Rusijos karinės provokacijos at veju. Tuo principu apsaugą planuojant priešas gali turėti laikinų vietinių laimėjimų, tačiau jį sekant galima planuoti apsaugą ilgesniais terminais ir tuo būdu apsaugoti ūkį nuo nenormalių įtempimų. Tuo principu jau planuoja Europos apsaugą Nato štabas.

Šitaip persitvarkius, Rusija savo provokacijomis nebegalės priversti sąjungininkus gintis ten, kur ji nurodys, bet sąjungininkai turės laisvę į tą provokaciją atsakyti puolimu savo pasirinktoje, priešui pačioje skaudžiausioje, vietoje ir tomis priemonėmis, kurios tam atvejui bus geriausios.

Šitoje šviesoje reikia žiūrėti į visus karinius persitvarkymus.

● *Žemės drebėjimas* vyko plačioje Kalifornijos juostoje nuo San Diego iki Sacramento. Nėra žmonių aukų ar žymesnių medžiaginių nuostolių.

Indokinijoje priešas sumuštas prie Mekong

SAIGON, saus. 14. — Vietnamo princas Buu Luc sudarė naują vyriausybę, kuri pakeitė vadovaujamą premjero Nguyen Van Tam, turėjusio pasitraukti po to, kai valstybės galva Bao Dai nesutiko pradėti pasitarimų su Maskvos remiamu Ho Chi Minh dėl civilinio karo sustabdymo.

Prancūzų karinė vadovybė praneša, kad jos daliniai vejasi 7 Vietminh bataljonus, kurie prieš kelias dienas bandė pulti Seno aerodromą Laos valstybėje prie Mekong upės. Pėstininkus remia aviacija.

Įvykių pasienyje

Ar užteks biusto?

Viename Rusijos gilios provincijos kaime pastatytas maršalo Žukovo bronzinis biustas. Apie tą įvykį Pravda parašė ilgoką straipsnį. Daroma aliuzija, kad maršalas yra liaudies my limas vaikas.

Bet žinant, kad Sovietų Rusijoje liaudis nieko nedaro be patvarkymo iš augščiau, maršalo Žukovo biustas ir straipsnis Pravdoje atsirado todėl, kad jo asmens prireikė vidaus kovose kuriai nors pusei politinės jėgos svarstyklių lėkštei savo pusėn palenkti.

Sovietų spaudos skaitytojai moka skaityti tarp eilučių. Skaitydami apie biustą, jie tuoj prisimins, kad maršalas Žukovas Staino laikais buvo parvežtas iš Berlyno ir kažkur užkištas, bet dar Stalino nepaguldžius prie Le nino šono Žukovas padarytas krašto apsaugos viceministeriu ir po Berios arešto pradėta rašyti, kad kariniai vadai jo likvidavimui pritarė. Galop Berios teismui pirmininkavo kitas maršalas Konevas.

Vakaruose jau padaryta išvada, kad Malenkovas, Molotovas ir Kruščevas nebegali, kaip Stalinas, nesiskaityti su maršalų nuomonėmis ir užstoti jiems sau lę. Tik klausimas, ar Žukovui ir kitiems jo bendraminčiams užteks biustų gilios provincijos kaime.

● *Ceilono komunistų redaktorius* išvyko į Indijos kompartijos konferenciją, bet nebegavo leidimo sugrįžti atgal.

● *Karinis lėktuvas nukrito* Long Beach, Kalifornijoje, ant namų. Žuvo 7 asmens, sunaikinti 4 namai.

VĖLIAUSIŲ ŽINIŲ SANTRAUKA

— Komunistų partija turi registruotis, ir teismas jau yra vieną jos skundą atmetęs. Dabar šio teismo sprendimas skundžiamas apeliacijų teismui tuo pagrindu, kad 1950 m. išleistas vidaus saugumo įstatymas esąs priešingas konstitucijai. Komunistų skundas, be abejo, nueis iki augščiausio teismo.

— Vakar paskelbta, kad kovo mėn. skirta paimti armijai 18,000 jaunuolių.

— Foster Dulles vakar tvirtino, kad Š. Korėja faktiškai įjungiama į Kiniją ūkiškai, kariškai ir politiškai.

— Puerto Rico parlamentas atmetė pasiūlymą visiškai atsiskirti nuo Jungt. Amerikos Valstybių ir nutarė palikti laikinai taip, kaip dabar yra.

— JAV prekybos departamentas šiuo metu svarsto klausimą ar leisti parduoti Sov. Rusijai riebalų ir aliejų, už kuriuos iš Rusijos būtų gauta metalų.

— Įtariama, kad pereitą sekmadienį į Viduržemio jūrą įkritęs sprausminis keleivinis anglų lėktuvas buvo sabotažo auka — jis buvęs sunaikintas sprogusia bomba.

— Po Turkijos prezidento į JAV su oficialiu vizitu atvyks gegužės mėn. ir Etiopijos imperatorius Haile Salassie.

ATEITININKŲ GYVENIMO

NAUJA MAS CENTRO VALDYBA

Moksleivių Ateitininkų Sąjungos valdomųjų organų rinkimų komisijos posėdžio, įvykusio 1954 m. sausio 8 d. Tėvų Jėzuitų namuose, 5541 So. Paulina St., Chicago 36, Ill., protokolo ištrauka.

Gauta 18 vokų su balsavimo lapais iš sekančių kuopų (skaičius po kuopos vietovės nurodo balsuotojų skaičių): Roselando kuopa, Chicago — 6; kun. Lipniūno kuopa, Chicago — 11; Hartfordo kuopa — 7; Maironio kuopa, Cleveland — 13; Vilniaus Aušros Vartų kuopa, Chicago — 6; Šv. Jurgio kuopa, Chicago — 22; Worcesterio kuopa — 16; Maironio kuopa, Boston — 16; Šv. Antano kuopa, Cicero — 15; Marijos Pečkauskaitės kuopa, Brooklyn — 10; Baltimorės kuopa — 11; Barboros Žagarietės kuopa, Putnam — 3; Brockton kuopa — 11; Springfieldo kuopa — 1; Šv. Kazimiero kuopa, East St. Louis — 5; Šv. Kryžiaus kuopa, Chicago — 5; Lietuvos Karaliaus Mindaugo kuopa, Detroit — 15; Brighton Park kuopa, Chicago — 10.

Viso paduota 183 balsai; vienas iš jų rastas netinkamu, nes balsuota už 7 kandidatus į Centro valdybą.

Skirstant balsus vietovėmis, už Centro valdybą Clevelande rasta 122 balsai, už Centro valdybą Chicagoje — 59 balsai. Už Kontrolės komisiją Brooklyne — 96 balsai, už Kontrolės komisiją East St. Louis — 86 balsai.

Rinkimų komisija, apsvarsčiusi balsavimo davinius, randa, kad balsuotojai pasisako už Centro valdybą Clevelande, o Kontrolės komisiją — Brooklyne. Centro valdybą sudaro: A. Barzdukas — 108 bals.; A. Kasulaitis — 92 b.; J. Vyšniauskas — 88 b.; E. Apanavičiūtė — 71 b.; L. Iešmantaitė — 69 b.

Kandidatais lieka: J. Kijauskas; V. Palubinskas; D. Staniškis.

Kontrolės komisiją sudaro: K. Kudžma — 88 b.; R. Kontrimas — 85 b.; A. Baužinskaitė — 67 b.

Kandidatas yra R. Adomaitis.

Rinkimų komisija nutarė rinkimų davinius pranešti visoms Moksleivių Ateitininkų kuopoms ir paskelbti spaudoje, balsavimo lapus sunaikinti, o kuopų raštus, kuriais balsavimo lapai buvo atsiųsti, kartu su šio posėdžio protokolu perduoti Centro valdybai.

Šiuo Rinkimų komisija laiko savo darbą baigusi.

Nuorašas tikras:

Dangyra Laukytė
MAS Rink. Kom. sekr.

DETROITO ATEITININKŲ ŽINIOS

Praėjusių metų gruodžio mėn. 20 d. Detroito ateitininkams, ypač moksleiviams, yra istorinė diena. Tą dieną Šv. Antano par. bažnyčioje buvo pašventinta Lietuvos Karaliaus Mindaugo moksleivių ateitininkų Detroito kuopos vėliava. Šventinimo apeigas atliko Studentų Ateitininkų Sąjungos dvasios vadas tėvas Borevičius, S. J. Vėliavos kūmais buvo prof. Pr. Padalis ir p. Bajorūnienė.

Po pietų įvyko iškilmingas susirinkimas, dalyvaujant visiems Detroito ateitininkams: sendraugiams, studentams, moksleiviams ir jaunučiams. Vėliavos šventinimo proga į jaunesniuosius ateitininkus yra pakelti: Mary Skirgaudaitė, Juozas Mikaila ir Jonas Skirgaudas. Į vyresniuosius: Milda Meměnaitė, Teresė Naitkūnas, Romaldas Bublys ir Narimantas Udrys.

Jaunuosius, davusius pasižadėjimą likti ištikimais obalsiui "Visa atnaujinti Kristuje", nuoširdžiai sveikino: tėvas Borevičius, S. J., prof. Pr. Padalis, At-kų Sendraugių pirm. Ignas Skirgaudas ir stud. at-kų pirm. Pranas Zaranka.

Šio iškilmingo susirinkimo proga buvo paminėta ir 50 metų šūkio "Visa atnaujinti Kristuje" jubilėjus. Kun. Viktoras Kriščiunevičius skaitė paskaitą tema "Ar šūkis — Visa atnaujinti Kristuje — šiandien dar yra aktualus?" Paskaitininkas, supažindinęs susirinkusiuosius su šūkio autoriumi pal. Jijum X, ypatingai pabrėžė, kad ateitininkai, tik patys atsinaujinę, išliks tam šūkiui ištikimi.

Linas

Įsigykite šią puikią knygą —

„UŽUOVĖJA" — apysakų knyga iš Šiaurės Aukštaitijos kaimo buities. Šiaurės Aukštaitijos kaimo vaizdai su žmonėmis, jų džiaugsmais ir rūpesčiais, besikeičiančiais su metų laikais ir vėl grįžtančiai su pavasariais.

„UŽUOVĖJA" — pats geriausias vieno geriausiųjų mūsų jaunųjų beletristų veikalas, knyga, puikiai savo stiliumi, dideliu kaimo, kaimiečių ir jų gyvenimo pažinimu, miela giliu nuoširdumu.

kaimo prisiminimui, kasdien vis pilkėjančiam mūsų atmintyse.

„UŽUOVĖJA" — tai savos žemės sauja mūsų knygų lentynoje, knyga, skirta toli pasilikusio mūsų **362 psl., kaina 3.50 dol.**
Užsakymus ir pinigus siųskite:

DRAUGAS
2334 So. Oakley Ave.
Chicago 8, Ill

BROCKTONO ŽINIOS

Sendraugių susirinkimas

1953 m. gruodžio mėn. Kucinuos įvykusiame susirinkime, jų šeimos atkvietėja Amerikon mokytoja Agnetė Novozielskytė pademonstravo iš savo vasarą įvykusios kelionės Kolumbijon paveikslus ir nuoširdžiai išpasakojo kelionės įspūdžius. Buvo tartasi Vasario 16 gimnazijos Vokietijoje šelpimo būrelio reikalais. Palikta ir toliau valdybai tuo rūpintis ar surasti asmenį, kuris sutiktų tai atlikti.

Pageidauta įsteigti dar du šelpėjų būrelius, kurie nuolat siųstų aukas šv. Kazimiero kolegijai Romoje ir Saleziečių gimnazijos auklėtiniams lietuviams Italijoje.

Nutarta pakviesti į sendraugių eiles naujai atvykusį vikarą kun. A. Abračinską.

Ateitininkai moksleiviai

daro susirinkimus pas savo tėvelius ir pas sendraugius. Patys rašo referatus ir praveda pasikalbėjimus. Neseniai išklausė Z. Kucinienės ir stud. K. Keblinsko paskaitų. Dalyvavo veik visi Bostono apygardos suruoštose studijų dienose. Ir čia meniniame pasirodyme laimėjo, iš dviejų pirmųjų, vieną vietą, gaudami dovanų knygą. Birutė Duobaitė buvo išrinkta studijų dienų sekretore.

Dabar, po švenčių, moksleiviai pradės intensyviai ruoštis pavasario metinei šventei.

Jaunučiai ateitininkai

Šiems mokslo metams išsirinko naują valdybą: pirmininkas Vytautas Bakaitis ir nariai — Birutė Reivydaitė ir Remigijus Sužiedėlis. Metinėje šventėje duos pasižadėjimą, kuriam juos nuoširdžiai paruošė globėja Zuzana Kucinienė. Susirinkimai daugiausiai būva Sužiedėlių bute.

Visi Brocktono at-kai, nuo seniausio ligi jauniausio, atliko savo pareigą piniginio vajaus darbe ir visi laukia artėjančios šventės.

Dauguma sendraugių ir moksleivių, dalyvaudami studijų dienų vakarienėje, Bostone, įsitikino at-kų globėjo St. Lūšio veiklumu ir nuoširdumu bei p. M. Lušienės, p. Leimonienės ir kitų sendraugių ir motinų vaišingumu.

KANADA

Hamiltono, Ont., ateitininkų veikla

Kanados Jaun. At-kų suvažiavimas sausio 2—3 d. Hamilton'e praėjo su dideliu pasisekimu.

Suvažiavimas atidarytas šv. Mišiomis, kurias atlaikė ir gražų žodelį tarė Hamilton'o kleb. kun. J. Tadarauskas. Pasisėmę dvasinės stiprybės bendroje šv. Komunijoje pradėjome darbą. Iš viso suvažiavime turėta apie 20 dalyvių. Išklausyta 4 paskaitos, ypatingai aktualiais klausimais ne tik ateitininkams, bet ir visam katalikiškam jaunimui. Kun. dr. J. Gutausko — "Religinis savęs auklėjimasis", Razgaičio — "Pašaukimas", Prapuolenytės — "Knygų bei žurnalų skaitymas" ir Matulionio — "At-kas organizacijoj ir gyvenime". Pravesta ir visa eilė konkursų: deklamavimo, dailaus skaitymo, at-kų ideologijos žinių, lituanistinių žinių ir iškalbos. Konkursuose dalyvavo veik visi suvažiavimo dalyviai. Toronto Jaun. at-kų kuopa pravedė parodomąjį susirinkimą. Kursų metu visi suvažiavimo dalyviai vedė užrašus.

Suvažiavimo uždarymo proga buvo suruošta šauni arbatėlė, kurioje atsilankė nemažai gerbėjų svečių ir Toornto ir Hamilton'o. Po arbatėlės įvyko linksmoji dalis, kuri išjudino visus iš kojų.

Neilgai trukus nutilo jaunatviškas klegesys ir dainų aidai jaukioj Hamiltono parapijos salėj... Išsiskirstėme atgaivinta dvasia, kupina jaunatviškos energijos, kiek tik jėgos leis, dirbti, kovoti dėl Kristaus ir Lietuvos.

Stasė Verbickaitė

ATEITININKŲ CHORAS

Atgaivinamas Ateitininkų choras. Choro dirigentas bus operos solistas Vladas Baltrušaitis.

Pirmoji repeticija įvyksta šį šeštadienį, sausio 16 d. 7 val. vakare Liet. Vyčių salėje (2451 W. 47 St.).

Į choro susipažinimo repeticiją kviečiami visi dainos mėgėjai: studentai, sendraugiai ir vyresniųjų klasių moksleiviai.

Vestuvinės nuotraukos
Augštos rūšies fotografijos
Mūsų specialybė
Precin Photo Studio, Inc.
EDVARDAS J. ULIS, SAV.
4068 Archer Avenue
Telefonas VIrginia 7-2481

PERKRAUSTAU BALDUS VIETOJE IR IŠ TOLIMESNIŲ DISTANCIJŲ TURIS ILGĄ PATYRIMĄ
JUOZAS NAUJOKAITIS
6819 So. Rockwell Street
CHICAGO 29, ILL.
Tel. WAlbrook 5-9209

Be poetų nebūtų gėlių — būtų tik šakniavaisiai

Galima klausti, ar idiliška bei skambi lyrika gali iš viso derintis su mūsų laikais, kurie yra toki triukšmingi, skubūs ir pilni rūpesčių. Tiesa, kad dabartinė žmonija yra pasinešusi į išorę. Bet tai nėra joks klausimo sprendimas. Sveikata eina tik iš vidaus. Tyro džiaugsmo ir žodžio paklausa liks amžinai. Mūsų nepaprastos mintys ir kilnūs jausmai dažniausiai yra apnešami gyvenimo pareigų dulkių, nuovargio ir susierzinimo. Tačiau širdis visuomet rusena. Ji visuomet yra pasiruošusi kilnesniam jausmui. Poetas ją vėl suvirpina, primena senas dienas, grožį, meilę, draugystę...

Mūsų nuotaikai pakelti nėra reikalo griebtis nuduoto džiaugsmo. Gražiausi, kilniausi ir garbingi jausmai to nereikalingi. Maži, seni vos ne vos ryškūs dalykai gali būti priežastis kitos mūsų nuotaikos ir tyro džiaugsmo antplūdžio. Poetas pažvelgia į visus dalykus naujai, kūdikio akimis ir atveria mums jų grožį bei prasmę. Be poetų nebūtų gėlių, būtų tik šakniavaisiai.

Lietuvių Poezijos Antologija

sudarė J. Aistis ir A. Vaičiulaitis, 109 poetų atvaizdai kreidiniame popieriuje, dail. A. Varno viršelis ir iliustracijos, 832 pusl., kietai įrišta, kaina 6 dol.

Į šiuos lakštus susirinko visa dainuojanti mūsų tauta... Tai yra veikalas, kurio pasigedome jau Nepriklausomybės metais. Jis nusipelno, kad būtų kiekvieno kultūringo lietuvio pačių rinktiniausių knygų skaičiuje.

Užsakymus siųskite:

"DRAUGAS"
2334 So. Oakley Ave.
Chicago 8, Ill.

Įsigykite originalų mąstymo lobyną dabar!

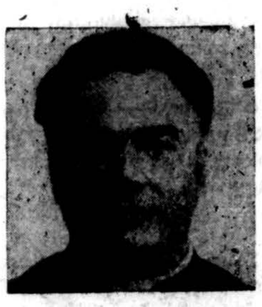

Kun. Dr. J. Vaitkevičius, MIC
GYVOJI DVASIA
KETURI TOMAI
Mąstymai kiekvienai metų dienai
Kietai įrišti, viso 2299 pusl.
Kalbą žiūrėjo poetas Jonas Aistis

Religinė Enciklopedia Lietuvių Kalba
Imant kartu visus 4 tomus kainuoja tik 16 dol. Atskiros knygos kaina 5 dol. Užsakymus siųskite:
"DRAUGAS", 2334 So. Oakley Ave., Chicago, Ill.

DR. JUZĖ AGLINSKAS
GYDYTOJA IR CHIRURGĖ
Vaikų ir Moterų Ligos
5159 South Damen Avenue
Pirmad., trečiad. 10—4; antrad. ir penktad. 10—1 p.p. ir nuo 6—9 v. v.
Šeštadieniais 10—12 val. pietų
Ofiso tel. — PR 6-7800
Namų tel. — TR 4-1765

Tel. ofiso HE. [illegible] rez. PR. 6-7335
DR. ANTANAS ALEKNA
GYDYTOJAS IR CHIRURGAS
1957 W. Garfield Blvd
VAL.: 1—4 ir 6—8
Šeštadieniais nuo 1 iki 4 val. p. p.
išskyrus ketvirtad. ir sekmad.

Tel. Buto GRaceland 2-9203
2336 West Chicago Avenue
DR. JUOZAS BARTKUS
GYDYTOJAS IR CHIRURGAS
NORTHWEST MEDICAL CENTER
Tel. ARmitage 6-0161
Val. 1—3, 7—9 p.p. pirmad., antrad., ketvirtad., penktad.
10 v. ryto — 1 v. p.p. trečiad.
12 — 4 v. p.p. šeštad.

Tel. ofiso VI. 7-6583, rez. RE. 7-7868
DR. S. BIEŽIS
GYDYTOJAS IR CHIRURGAS
2201 West Cermak Road
VAL.: 1—3 popiet ir 7—8 v. vak.
Trečiad. ir sekmad. ofisas uždarytas.
Šeštad. tik nuo 1—3 val. popiet.
Rezid. 3241 W. 66th PLACE

Telef. ofiso LAfayette 3-6048
Rez. FRontier 6-0814
DR. VL. BLAŽYS
GYDYTOJAS ir CHIRURGAS
4701 South Damen Avenue
(Kampas 47-tos ir Damen Ave.)
Val. Kasdien nuo 6-9 val. vak.
Šeštadieniais 2-4 val. vak.
Kitu laiku pagal susitarimą

Tel ofiso HE. 4-5849, rez. HE. 4-2324
DR. PETER T. BRAZIS
GYDYTOJAS IR CHIRURGAS
2434 West 71st Street
Val. Pirm., ketvir., penkt. 1-4 ir 7-9
Antr. 1-5, treč. ir šešt. pagal sutarties

Tel. ofiso WA 8-3060, rez. CO 4-1187
DR. Z. DANILEVIČIUS
GYDYTOJAS IR CHIRURGAS
10748 So. Michigan Ave.
Val. (išskyrus šeštad ir sekmad.) nuo 1 iki 4 v. p.p.; 7—9 v. vak.
Ligonius priima tik pagal susitarimą.
Rez.: 10838 So. Wabash Avenue

DR. ALINA DOMANSKIS
GYDYTOJA IR CHIRURGĖ
SPEC. REUMATINĖS IR SĄNARIŲ LIGOS
Ligonius priima antradieniais nuo 6:30 iki 8:30. Kitu laiku pagal susitarimą telefonu: **CLiffside 4-5654**
4038 Archer Ave.

Tel. ofiso VI. 7-0600, rez. VI. 7-7303
DR. BR. GAIŽIUNAS
GYDYTOJAS IR CHIRURGAS
(Spec. moterų ligos ir akušerija)
4055 Archer Ave.
Kampas Archer ir California Ave.
VAL.: 2—4 ir 6—9 v. p. p.
išskyrus sekmadienius.

Ofiso LAfayette 3-1707. Rezidencijos FIlimore 3-8614 (Maywood, Ill.)
DR. S. GEŠTAUTAS
GYDYTOJAS IR CHIRURGAS
širdies, vidaus ir vaikų ligos
4055 So. Archer Ave.
(Kampas Archer ir California Ave.)
Valandos nuo 2—4 ir nuo 6—8 po pietų kasdien išskyrus sekmadienius

Ofiso telef. YArds 7-1166
Rezidencijos — STewart 3-4511
DR. J. GUDAUSKAS
GYDYTOJAS IR CHIRURGAS
756 West 35th Street
(kampas Halsted ir 35-ta gatvė)
VAL. 1—4 ir 6:30—8:30 p. p. kasdien išskyrus trečiadienius. Atidara šeštadieniais 1—4 val.

Ofiso tel. GRovehill 6-4020
Rezidencijos HIltop 5-1560
Dr. Alexander J. Javois
(JOVAIŠAS)
GYDYTOJAS IR CHIRURGAS
2423 West Marquette Rd.
Val. 2 — 4 p.p. ir nuo 7—9 v. vak.
Trečiad. ir šeštad. pagal sutartį

Tel. ofiso PR. 6-3838, rez. RE. 7-9199
DR. A. JENKINS
GYDYTOJAS IR CHIRURGAS
(LIETUVIS GYDYTOJAS)
2500 West 63rd Street
VAL. kasdien nuo 2—4 p. p. ir 7:30 iki 9 val. Trečiad. ir šešt. uždaryta

GRovehill 6-1595
DR. ALDONA A. JUSKA
AKIŲ LIGŲ SPECIALISTĖ
PRITAIKO AKINIUS
Valandos: 9—12 ir 7—9 v. v. pagal susitarimą išskyrus trečiadienius
2422 West Marquette Rd.

Ofiso ir buto tel. OL. 2-1381
DR. F. V. KAUNAS
GYDYTOJAS IR CHIRURGAS
1336 So. 49th Ct., Cicero
Kasdien 10—12 ryte ir 5—8 v. vak.
Šeštadieniais 10—2 v. r. ir 4—6 v. v.
Butas 1832 So. 49th Ct.

Telefonas REliance 5-1811
DR. WALTER J. KIRSTUK
PHYSICIAN and SURGEON
(LIETUVIS GYDYTOJAS)
3925 West 59th Street
VAL. 2—4 popiet. 6:30—8:30 vak.
Trečiad. pagal sutartį

Tel. ofiso and buto: OLympic 2-4159
DR. P. KISIELIUS
GYDYTOJAS IR CHIRURGAS
1435 South 49th Ct., Cicero
Kasdien 1—3 v. ir 6—8 v. vakar
Šeštadienais 12—2 v. ir 3—5 v. vak.
Butas 1604 So. 49th Avenue

Ofiso telef. LAfayette 3-3210, jei neatsiliepia, šaukite KEdzie 3-2865
DR. EMILY V. KRUKAS
GYDYTOJA IR CHIRURGĖ
4146 S. Archer Ave.
VAL. Kasdien popiet nuo 12-2:30 v. vak. pirm., antr., ketvirt. 6-8:30 v.
Trečiadieni tik susitarus

DR. IRENA KURAS
SPEC. KŪDIKIŲ IR VAIKŲ LIGŲ
7156 So. Western Ave
(MEDICAL BUILDING)
Pirmad., antrad., ketv. ir penktad. nuo 3—5 p. p. ir 6—8 v. v.; trečiad. nuo 6—8 v. v.; šeštad. 10—12 v. p. ir nuo 1—3 v. p. p.
Ofice telef. REpublic 7-1148
Namų telef. WAlbrook 5-3765

Tel. ofiso YA. 7-5557, rez. RE. 7-4966
DR. FRANK C. KWINN
(KVIEČINSKAS)
GYDYTOJAS IR CHIRURGAS
1651 West 47th Street
LIGONIUS PRIIMA: Kasdien nuo 2 val. iki 4 v. popiet. Nuo 7 v. iki 8:30 v. v. Išskyrus trečiad. ir šeštad. vak.

DR. R. P. LUTKUS
LIETUVIS OPTOMETRISTAS
7013 SO. WESTERN AVENUE
WAlbrook 5-4353
Egzaminuoja akis ir pritaiko akinius. Pakeičia stiklus ir rėmus. Valandos kasdien iuo 6:30 vak. iki 9:00 v. v.; šeštad. nuo 10:00 v. ryto iki 4:00 v. po pietų. Trečiad. uždaryta.

Tel. ofiso GR. 6-5399, PR. 6-4732
DR. A. MACIUNAS
GYDYTOJAS IR CHIRURGAS
2423 West 63rd Street
(kampas 63 ir Artesian)
VAL. 2—4 p. p. ir nuo 6—8 v. vak. Šeštad. nuo 2—4 val. popiet. Trečiad. ir sekmad. uždaryta.

Telefonas PUllman 5-8277
DR. I. E. MAKARAS
GYDYTOJAS IR CHIRURGAS
11750 South Parnell Ave.
Val. kasdien 2—4 popiet ir 6—8 v. v. išskyrus trečiadienius.

HUdson 3-2096
Rezidencijos: CEdarcrest 3-2821
DR. JOHN MOCKUS
DANTISTAS
7550 S. Halsted St., Chicago 20, Ill.
Valandos pagal susitarimą
1 iki 4 ir 6 iki 8
Uždaryta trečiadieniais

Dr. Edward B. MURASKAS
GYDYTOJAS IR CHIRURGAS
2750 West 71st Street
(prie California Ave.)
LIGONIUS PRIIMA: kasdien nuo 1 iki 4 ir nuo 7 iki 9 v. v. Šeštad. nuo 2 iki 4 v. Trečiad. pagal susitarimą. Susitarimui skamb. GRo. 6-1321, jei neatsiliepia — VIncennes 6-3900

Ofiso ir buto tel. HEmlock 4-5815
DR. A. NARBUTAS
GYDYTOJAS IR CHIRURGAS
6757 South Western Avenue
Valandos: pirmad., trečiad., ketvirt., penktad 6:30—8:30 v. vak. Antrad. 10—12 val. ryto. Šeštad. 2—4 p. p. Kitu laiku pagal susitarimą.

Tel. Ofiso LA 3-4949; Buto CE 3-7786
DR. J. A. PAUKŠTYS
DANTISTAS
Priėmimo laikas nuo 10 iki 12; nuo 2 iki 6 val. vak. ir 7iki 9 val. vak.
4253 Archer Avenue
Whipple St. įėjimas

Ofiso telefonas — BIshop 7-2525
DR. AL. RAČKUS
GYDYTOJAS IR CHIRURGAS
4342 Archer Avenue
(Kampas Kedzie ir Archer)
VAL. kasdien nuo 2:00 iki 9:00 val. Trečiad. ir sekmad. tik susitarus

Dr. Antanas Rudokas, O. D.
Tikrina akis; pritaiko akinius, keičia stiklus ir rėmus.
4701 S. Damen Ave., Chicago, Ill.
Šaukite — YA. 7-7381
Priima: vakarais 6 iki 9, šeštad. 10 ryto iki 4; trečiad. ir sekmad. tik susitarus

Tel. Ofiso CL 4-0253, rez. YA 7-6388
DR. A. Z. ŠAULYS
GYDYTOJA IR CHIRURGĖ
4645 S. Ashland Ave. (kamb. 211)
Pirmad., antr., ketv. ir penkt. 6:30—8:30 val. vakare.
Šeštadieniais 2—4 val. popiet
Rez. 4420 So. Talman Avenue

Tel. ofiso YA. 7-0554, rez. MI 3-2880
DR. CHARLES SEGAL
GYDYTOJAS IR CHIRURGAS
4740 So. Ashland Avenue
(antras augštas)
OFISO VAL.: 10 iki 12 v. ryto; nuo 2 iki 4 v. p.p.: nuo 7 iki 8:30 v. v.

DR. J. J. SIMONAITIS
GYDYTOJAS IR CHIRURGAS
Naujas adresas: **4255 W. 63rd St.**
Ofiso tel. REliance 5-4410
Rezid. telef. GRovehill 6-0617
Vaandos: 1—3 p. m. 6—8 p. m.
Trečiad. ir šeštad. pagal sutartį

Ofiso tel. TR 4-6000, Rez. RE 7-2780
DR. J. STARKUS
GYDYTOJAS IR CHIRURGAS
653 West 79th Street
Rezid. 7236 So. Rockwell Str.
Val. pirm., antr., ketv. ir penkt. 1—4 ir 7—8:30 val. vak.
Trečiad. ir šeštad. 9—12.

DR. STRIKOL
GYDYTOJAS IR CHIRURGAS
4645 So. Ashland Ave., Chicago
VAL. nuo 2—4 ir 6—8; trečiad., šeštad. ir sekmad. tik pagal sutartį.
Tel. ofiso YA. 7-4787, rez. PR. 6-193
Jei neatsilieps viršminėti telefonai
Šaukite MIdway 3-0001

DR. FL. TALLAT-KELPŠA
DR. E. TALLAT-KELPŠA
GYDYTOJAI IR CHIRURGAI
Marquette Parko ofisas: Fordo Medical Arts Bldg. **2656 W. 63rd St** (kampas Washtenaw ir 63rd). Val. Pirm., penkt. 5—8; antr. ir ketvirt 6—8:30; šešt. 3—5: treč: uždaryta
Telefonas — PRospect 6-8548.
Cicero ofisas: 5002 West 16th St
Val.: pirm., treč., penktad. 6—8:3 antr., ketvirt. 5—8:30; šešt 11-
Telef. TOwnhall 3-0959; namu tel. ROckwell 2-2387.
Kitu laiku susitarus.

Tel. ofiso HE. 4-2123, rez. PR. 6-848
DR. V. P. TUMASONIS
GYDYTOJAS IR CHIRURGAS
Spec. chirurginės ligos
6255 South Western Avenue
VAL. kasdien 2—4 p. p. ir 6—8 va Šeštad. 2—4 p. p. Trečiad. ir sekmadieniais uždaryta

Tel. ofiso: DAnube 6-1125
DR. A. VALIS-LABOKAS
GYDYTOJAS IR CHIRURGAS
MOTERŲ LIGŲ GYDYTOJAS
3267 South Halsted Street
Val. 1 iki 4 v. p. p. ir 6—8 v. vak
Šeštadieniais 1—4 v. p. p.

Ofisas ir rezidencija—YArds 7-3526 ir YArds 7-7410
DR. JONAS VALAITIS
GYDYTOJAS IR CHIRURGAS
4038 So. Archer Ave.
Kasdien nuo 6:30 iki 8:30
Šeštadieniais nuo 4 iki 6.

Tel. ofiso PROspect 6-9400; rez. HEmlock 4-3851
DR. ONA VAŠKEVIČIUS
(Vaškevičiūtė)
GYDYTOJA IR CHIRURGĖ
6560 So. Western Ave.
Val. kasdien 1—3 p. p. ir nuo 6—8 v. vak. Šešt. 1—4 p. p. Trečiad. ir kitu laiku tik susitarus.

DR. JUOZAS VIDŽIUNAS
GYDYTOJAS IR CHIRURGAS
26 South Cicero Avenue
Val. nuo 6—9 v. v., šeštad. nuo 2—4 val. p. p.
Ofiso telef. AUstin 7-4748
BIshop 2-2670
Namai — 1445 S. 49 Ave.
Tel. OLympic 2-4006

Tel. ofiso VI 2-1581, rez. VI 2-0742
DR. V. VILEIŠIS
GYDYTOJAS IR CHIRURGAS
802 W. 31st Str.
Kampas Halsted ir 31-os gatvių
Priėmimo valandos 2—4 p. p. ir 6—8 v. v. Šeštad. 2—4 po pietų.

Tel. ofiso PR. 6-6446, rez. HE. 4-3150
DR. F. C. WINSKUNAS
GYDYTOJAS IR CHIRURGAS
2420 West Marquette Rd.
VAL. nuo 2 iki 4 p. p.; 6 iki 8 vak Trečiad. ir šeštad. pagal sutartį

Tel. ofiso CA. 6-0257, rez. PR. 6-6659
DR. P. Z. ZALATORIS
GYDYTOJAS IR CHIRURGAS
1821 So. Halsted Street
Rezid. 6600 S. Artesian Ave.
VAL. 11 v. r. iki 3 p. p.; 6—9 v. v.

Telefonas OLympic 2-4276
DR. P. ATKOČIUNAS
DANTISTAS
1446 So. 49th Court, Cicero
VAL. antr., ketv. 10-12, 2-6,7-9 p.p penkt. 3—6, 7—9 p. p.
3147 S. Halsted St., Chicago
VAL.: pirm., treč., šešt. 3—8 p. p. penkt. 10—12 ryte

DR. A. P. STULGA
DANTISTAS
2723 West 71st St.
Telefonas GRovehill 6-6785
Priėmimo laikas pagal susitarimą

DR. G. SERNER
LIETUVIS AKIŲ GYDYTOJAS
25 metų patyrimas
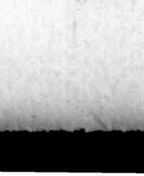
Tel. YArds 7-1829
Pritaiko akinius
Kreivas akis ištaiso
Ofisas ir akinių dirbtuvė
756 West 35th Street
VAL. nuo 10 iki 2, nuo 6 iki 8, trečiad. nuo 10—12; šeštad. 10—3 p. p.

DR. J. J. SMETANA, JR.
OPTOMETRISTAS
1801 So. Ashland Avenue
VAL. pirmad., antrad., ketvirtad., penktad. 9:30—12; 1:30—8 v. v. trečiad. uždaryta, šeštad. 9:30 iki 12; 1:30 iki 5 val. vak.
CAnal 6-0523 Platt Bldg.

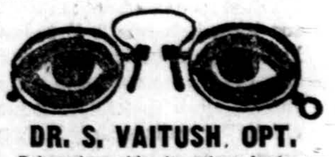
DR. S. VAITUSH, OPT.
Palengvinu akių įtempimą kuris yra priežastimi galvos skaudėjimo, svaigimo ir skaudančių akių karščio. Atitaisau trumparegystę ir toliregystę.
Prirenku teisiklingai akinius. Visi egzaminavimai daromi su elektriniais instrumentais rodančiais mažiausias trūkumas.
Speciali atyda kreipiama į mok. vaikus
4712 So. Ashland Avenue
YArds 7-1373
Val.: 10:30 - 7 v.v., šeštad. 10:30 - 6 v.v sekm. ir treč. uždara

DRAUGAS

THE LITHUANIAN DAILY FRIEND
2334 S. Oakley Ave., Chicago 8, Ill. Tel. Virginia 7-6640; 7-6641; 7-6642
Entered as Second-Class Matter March 31, 1916, at Chicago, Illinois
Under the Act of March 3, 1879.

Member of the Catholic Press Ass'n
Published daily, except Sundays, by the Lithuanian Catholic Press Society.

SUBSCRIPTION RATES
$8.00 per year outside of Chicago
$9.00 per year in Chicago & Cicero
$8.00 per year in Canada
Foreign $11.00 per year.

PRENUMERATA:	Metams	½ metų	3 mėn.	1 mėn
Chicagoj ir Ciceroj	$9.00	$5.00	$2.75	$1.25
Kitur JAV ir Kanadoje	$8.00	$4.50	$2.50	$.100
Užsienyje	$11.00	$5.50	$3.00	$1.35

Redakcija straipsnius taiso savo nuožiūra. Nesunaudotų straipsnių nesaugo, juos grąžina tik iš anksto susitarus. Redakcija už skelbimų turinį neatsako. Skelbimų kainos prisiunčiamos gavus prašymą.

"Keturių" susitikimas ir Dulles pareiškimas

IŠLAISVINIMO POLITIKA

Prezidentas savo metinėj kalboj JAV Kongresui daug gerų dalykų pasakė užsienio ir vidaus politikos klausimais. Dėl jo papildomų pranešimų atskirais valstybės reikalais, tiesa, yra ginčų, tačiau bendras vaizdas yra gana geras. Aišku, kad bus nesutikimų darbininkų ir, apskritai, socialiniais klausimais, bet kiti, ypač užsieniniai, pasiūlymai Kongrese gaus eigą.

Rimtai pasigesta Prezidento pranešime apie tautų išlaisvinimo politiką, apie kurią prieš 1952 m. rinkimus ir po rinkimų buvo drąsiai kalbama, žadama. Šis nutylėjimas didino baimę ir dėl to, kad pasinešta į pasitarimus su Sovietų Rusija. Šaukiama "keturių didžiųjų" konferencija Berlyne, kalbama apie kažkokias garantijas sovietams ir tuo pačiu kartu Prezidentas savo labai svarbiame pranešime nė žodeliu neužsiminė apie bolševikų pavergtų kraštų padėtį ir jų laisvinimą.

PASIDALINIMAS SFEROMIS IR GARANTIJOS

Daug kam atėjo galvon klausimas, ar tik neinama prie to, kad pasidalintų sferomis su Sovietų Rusija, pripažįstant jai visa tai, ką ji jau turi pasigrobusi, ir gyventi su ja "taikoje". Niekas neabejoja, kad sovietai su tokia propozicija sutiktų. Jie to ir laukia. Jei taip įvyktų, visos pavergtųjų tautų išsilaisvinimo viltys sudužtų, nes ilgiems metams jos būtų paliktos plėšriems vilkams draskyti.

Šiandien, berods, niekas neabejoja, kad Berlyno konferencijoj Kremliaus atstovai visu griežtumu pastatys sąlygą: sutiksime pertvarkyti Vokietijos ir Austrijos politinį gyvenimą, sutiksime palengvinti sąlygas taikos deryboms Korėjoje, būsime nuolaidesni ir Indokinijoj, jei garantuosite komunistams — Sovietų Rusijai ir jos satelitams — visa tai, ką jie turi pasigrobę. Kad tokios garantijos Kremlius reikalauja, galime numanyti kad ir iš kaikurių Prancūzijos politikų elgesio ir jų pareiškimų. Visai aišku, kad jų lūpomis apie tas garantijas kalba pati Maskva.

NESIJUNGS Į KONSPIRACIJĄ PRIEŠ LAISVĘ

Susirūpinuosius Berlyno konferencija valstybės sekretorius p. John Foster Dulles užvakar pasakytoje kalboje šiek tiek nuramino. Jis nuramino tuo, kad pakartojo JAV vyriausybės nusistatymą ir toliau budėti, stiprinti saugumą, būti pasiruošiusiais greitai ir efektingai atremti betkokią ir betkur pradėtą priešų agresiją. Bet svarbiausia, p. Dulles, tarp kitko, pareiškė, kad prezidento D. Eisenhowerio vyriausybė **niekuomet neužgirs tautų užgrobimo (captivity)**, darant susitarimus, siekiant sau apgaulingo saugumo (illusory security for ourselves). Darant šį pareiškimą, p. Dulles jį dar ir tuo sustiprino, kad pažadėjo (pledged) **nesijungti į konspiraciją prieš laisvę** ir nesidalinti pasauliu su tais, kurie suvaržo laisvę.

Dulles šią visuomenę raminančią kalbą pradėjo pagyrimais p. Trumano administracijos dėl jos žygių išgelbstint iš komunistų Graikiją ir Turkiją, dėl Europos ekonominio sustiprinimo, Berlyno blokados ir dėl Korėjos karo. Pagyrė ją ir dėl stiprinimo Amerikos draugų militarinio pajėgumo. Šitoks pareiškimas, be abejonės, nemažai prisidės prie sušvelninimo partinių santykių ir atnaujinimo nepartinės užsienių politikos.

Nors ir turime šitokį gana aiškų pareiškimą, nors ir netikime betkokiu tos konferencijos pasisekimu, bet negalime sėdėti rankas sudėję ir savo nusistatymo nepareikšti. Amerikos Lietuvių Taryba tikrai turi bent rašyti, jei nebebūtų galima asmeniškai pasimatyti, kontaktuoti sekr. Dulles ir jam išdėstyti Lietuvos išlaisvinimo bylos reikalus ir paprašyti, kad jokiu būdu nenutoltų nuo pavergtųjų išlaisvinimo politikos.

"Išeivių Draugo" sukaktis

Didžiosios Britanijos lietuvių savaitraštis "Išeivių Draugas" šiemet mini 40 metų sukaktį. Pats laikraštis apie save, tarp kitko rašo: "jis tarnauja ypač Skotijos lietuviams... be savo laikraščio mes būtume pakrikę, kaip Grigo bitės". Toliau jis taip pasiskundžia: "Ne paslaptis, kad mažėjant senųjų lietuvių skaičiui, mažėja ir skaitytojų skaičius." Atsižvelgiant į tai, laikraštis susiduria su finansiniais sunkumais ir be visuomenės aukų išsilaikyti negali.

Su panašiomis problemomis šiandien susiduria ir Amerikos lietuvių laikraščių daugumas.

Tai bent kompromisas

Prancūzijos vyriausybės atstovai vis dar tebejtikinėja JAV vyriausybę, kad Amerikos kariuomenė bent dalį Indokinijos naštos paimtų ant savo pačių. Tame kare daug gero padarytų amerikiečių karo aviacija. Šiuo metu Indokinijos klausimas yra labai aktualus. Sakoma, kad sovietai jį net Berlyno konferencijoje iškelsią. Jie siūlysią kompromisą: Kinijos komunistai nesikiš į Indokinijos vidaus reikalus, jei Prancūzija atsisakys dėtis prie Europos gynybos bendruomenės. Bet reikia manyti, Vakarai nesutiks su šiuo "gudriu" sovietų pasiūlymu, jei jis, iš tikro, bus padarytas.

Laukiama pasikeitimų vyriausybėje

Jungtinių Amerikos Valstybių vyriausybėje laukiama pasikeitimų. Manoma, kad netrukus pasitrauks valstybės pasekretorius gen. Walter Bedel Smith, kuris turėjo ir tebeturi didelį prez. Eisenhowerio pasitikėjimą, nes jis, kaip buvęs JAV ambasadorius Maskvoje, yra gerai susipažinęs su Rusijos padėtimi ir visais jos kėslais. Sakoma, kad Prezidentas prašo jį ir toliau pasilikti šitame svarbiame vyriausybės poste. Bet, jei pagaliau, jis atsistatydintų, jo vieton galįs būti pakviestas valstybės pasekretorium buvęs Wisconsino gubernatorius Harold Stassenas, kuris taip pat nėra naujokas užsienių reikalų dalykuose.

Laikas dirba mūsų nenaudai

JUOZAS KREIVĖNAS, Cicero, Ill.

Mokyklose lituanistikos dalykus dėstą mokytojai susiduria su gana neraminančiu reiškiniu, — mokiniai vis dažniau lietuvių kalboje randa nesuprantamų žodžių. Kitaip tariant lietuvių vaikų gimtosios kalbos platumas panašus į Anderseno pasakos ančiuko apgyventą eketę: šalant eketė vis siaurėja ir pagaliau visai užšąla, į ledą įšaldydama ir ančiuką. Visai analogiškas procesas vyksta ir su mūsų lietuvių vaikais: čia kalbos "eketė" taip pat siaurėja. Tiesa, ši eketė užšals ir "ančiukus" užšaldys dar ne taip greit. Tačiau procesas vyksta nesulai komai ir daug greičiau, negu mūsų daugumas mano.

Mokyklas lanką vaikai dar visur, kur reikia, visai gerai lietuviškai susikalba. Daugelis tėvų ir visuomenės pasidaro net visai klaidingas išvadas, kad čia yra viskas tvarkoje. Kaikas net mano, kad mokyklose specialių lietuvių kalbos pamokų nereikia. Tačiau tik pabandykite su vyresnių skyrių mokiniais pasikalbėti jų einamų dalykų temomis. Tada pamatysite ne tai, ką jie lietuviškai moka, bet tai, ko jie lietuviškai nemoka.

Mūsų lietuviškose parapinėse mokyklose dėstomoji kalba yra valstybinė, nelietuvių kalba. Toje kalboje mokiniai išmoksta visų einamųjų mokslo dalykų terminus. Lietuvių kalbos mokėjimas čia nepadidėja. Mokinys mokosi, bręsta ir pagaliau mokyklą pabaigia. Eina į kurią augštesnę mokyklą arba įsilieja į vietos gyvenimą. Visą jo brendimą, mokymąsi ir tolimesnį gyvenimą jį lydi nelietuvių kalba. Šia, nelietuvių, kalba jis laisvai kalba, be sunkumų susiranda savo išsilavinimo lygiui reikalingus nelietuviškus terminus.

O iš mažens jis lietuviškai tekalbėjo. Jis užaugęs dar atsimena savo vaikystės kalbą, bet ta kalba gali be vargo pasakyti tik paprasčiausius vaikiškus dalykus. Ir visgi jis tariasi mokąs lietuvių kalbą, jo akyse atsilikusią, primityvią.

Tokia yra normali dalykų eiga. Kada mokyklose dėstomoji kalba yra nelietuvių, kitokia eiga ir būti negali. Daugelis tėvų dabar be reikalo karščiuojasi ir lietuviškas parapines mokyklas kaltina "nelietuviškumu".

Lietuvių kalbos padėtį blogina ir ta aplinkybė, kad lietuvių kalba yra visų pirma Lietuvos krašto žmonių kalba. Lietuva žemės ūkio ir gamtoj gyvenančių žmonių kraštas. Mes turime labai daug žodžių gamtos gyvenimui išreikšti, labai daug žodžių surištų su žemės ūkio darbais. Miestų ir pramonės kraštų gyvenime lietuvių kalba reikalinga daugybės naujadarų. Savame krašte tokie naujadarai lengviau atsiranda ir prigyti gali. Kur žodis "vežimas" beveik nereikalingas, "rūsis" nėra visai tas pat ką "beismantas", kur žodžiams "strytas", "iela", "aveniu", "kurtas" terandame tik vieną gerai žinomą pakaitalą "gatvė", — čia lietuvių kalbos vartojimas kartais sukelia problemą, masiniame vartojime suderančių nepatogumų.

Mokinys — tas ančiukas užšalančioje lietuvių kalbos eketėje — nėra matęs ir, aišku, nepažįsta lietuvių gyvenimo Lietuvoje. Lietuviškose sąlygose visai paprastas terminas "kalvis" čia reikalingas specialaus aiškinimo. Per pamokas iš vaiko angliškosios kalbos į jam mokykloje "svetimą lietuviškąją" reikia išversti ne vien čia tevartojamus kasdieninio gyvenimo terminus, bet net ir geografinius vardus, kaip "Lenkija", "Vengrija" ir t.t. Žodį "uostas" geriausiai ir lengviausiai išaiškinsi patiekdamas angliška vertimą.

Aš noriu pasakyti, kad mokykloje lituanistika ir jos uždaviniai yra daug platesni, negu mes dažnai manome. Normaliai lietuviai mokiniai mokyklose turėtų turėti lygų pamokų skaičių ir lietuvių ir svetimojoje kalboje. Kitaip tariant, kiekvieną pamoką mokinys turėtų klausytis du kartu — viena kalba klausytis aiškinimo, o kita kalba pakartojimo. Blogiausiu atveju, pamokose turėtų būti vartojamos abi kalbos greta viena kitos.

Dabar gi kovai už vaiko sielos lietuviškumą labai gerai, jei kur paskirta 30 minučių per dieną. Kiek naivu manyti, kad lituanistikos pusvalandžiai yra patenkinamas dalyko sprendimas. Dar didesnis naivumas ir padėties neįvertinimas reiškiasi ten, kur pasitenkinama šeštadienine mokykla. Šeštadieninės lituanistikos mokyklos dažniausiai tinka tik patriotų tėvų sąžinei nuraminti. Jautresnieji tėvai dar primoka dolerį Diepholzo gimnazijai palaikyti ir galvoja, kad jų pareigos atliktos net su kaupu. Tuo tarpu gyvenimas eina, laikas dirba lietuvių tautos pražūčiai.

Lietuvių tarpe yra daug noro savo vaikus matyti gerais lietuviais. Kiekvienoje lietuvių kolonijoje tėvai susitarę suranda mokytojus ir, gavę lietuvių klebonų paramos ir pritarimo, organizuoja "lietuviškas pamokas". Amerikoje ligi šiol dar niekas nei nesuregistravo nei tokių mokyklų, nei jose dirbančių mokytojų.

"MARCH OF DIMES" VAJUS

Prezidento Eisenhowerio žmona priima iš "March of Dime poster" vaiko Delbert Dains, 4 metų, dešimtuką Washingtono teatre. Bonkos turi valstybių vardus. Delbert yra iš Gooding, Id. (INS)

Pilkieji broliai pabunda

Lietuvos Šaulių Sąjunga buvo artimiausia lietuvių tautos širdžiai, nes ji buvo augščiau partijų, srovių ir taip nelemtų mūsų tautai rietenų ir nesutikimų. Kukli, pilka uniforma jungė visus brolius ir seses šaulius ir šaules vienam šventam tikslui **Nepriklausomai Lietuvai.**

Meilė savosios tautos laisvei, ryžtumas įkurti nepriklausomą valstybę ir pasiaukojimas gyvybės kaina apginti ją nuo vidaus ir išorės priešu, suteikė LŠS-gai tokią dinamišką jėgą, kuri lemiamai veikė ne tik Lietuvos vidaus gyvenimą, bet dažnai ir jos santykius su kaimyninėmis valstybėmis.

Užtat LŠS visada turėjo ir tebeturi priešų. Tačiau LŠS savo jėgą jautė savyje gyvą ir realią, todėl nežiūrėjo priešų skaičiaus, tik žiūrėjo, kur jie yra. LŠS pajutusi pavojų nesitraukė atgal, bet susikaupusi smogdavo priešui į pat širdį ir visada pasiryžtąjį žygį laimėdavo.

Nepriklausomybės kovose užsigrūdinusi, LŠS sugniuždė "peowiakų" pragariškus kėslus. Sustiprėjusi narių skaičiumi ir savo dvasios kovingumu nulėmė Klaipėdos atvadavimą. Vylingas priešas tykojamai mūsų valstybės pražūčiai Hymanso projekto pavidale gudriai užmetė meškerę. Bet ir čia LŠS budėjo. Vienu, bet staigiu, kaip žaibas smūgiu tą priešo žygį taip meistriškai sutriuškino, kad priešui teko palyginti ilgai laukti progos kitam žygiui prieš Lietuvą.

Tik kai Hitlerio smurtas laikinai iš mūsų paglemžė Klaipėdos kraštą, jo pavyzdį pasekusi Varšuva patiekė mums gėdingą ultimatumą. LŠS tada krauju pasruvusiomis ir skausmu kaip ugnimi degančiomis širdimis, kiečiau spaudė ginklą taikliose rankose, bet laiko įvykių buvo priversta laikinai pasyviai stebėti besiartinančią tautos nelaimę.

Netrukus skaitlingos Maskvos ordos užplūdo kraštą ir LŠS tariamai buvo nuginkluota ir uždaryta. Priešas tačiau nesijautė tikras ir saugus. Ir ne be reikalo. Pirmiesiems II Pasaulinio karo šūviams suaidėjus šauliai kaip audra sukilo prieš okupantą ir daugelyje vietų nušlavė jį kaip šiūkšles nuo kenčiančios tėvų žemės.

Nacių armijoms mus okupavus LŠS tik iš regimos viešumos tepasitraukė. Šiandien Maskvos ordoms pakartotinai naikinant mūsų kraštą, pilkieji broliai ir sesės įsijungė į žaliųjų girių partizanų karinius būrius. Savo taikliais šūviais šaulys įrodė prieš šui, kad jis niekada mūsų tėvynės neužvaldys!

Dalis mūsų per karo ugnį ir tremties kančias atsidūrėme laisvuose Vakaruose. Gal didžiausia mūsų dalis susibūrė JAV. Šis kraštas yra mums Dievo duota prieglobstis ir užuovėja siaučiančioje pasaulio audroje. Gavome čia darbo, duonos, pastogę, saugumą ir laisvę. Užtat jaučiame JAV didelį dėkingumą ir pagarbą, o taip pat ištikimybę šio krašto valdžiai, kuri vadovauja viso laisvojo pasaulio tuo tarpu šaltai kovai prieš žiaurųjį visos žmonijos priešą — komunizmą.

Tos kovos akivaizdoje mūsų šauliškoji misija prasideda iš naujo. Turime susiburti krūvon, kas jau kaikur daroma. Turime susižinoti vieni su kitais, kurie esame šauliai ir šaulės ir pradėti budėti. Turime suburti visas savo jėgas Lietuvos nepriklausomybei atkurti.

Visų Lietuvos luomų ir profesijų žmonės buriasi ir jungiasi į savo organizacijas. Kodėl tad mes, šauliai ir šaulės neturėtume tą patį padaryti?

Susispieskit krūvon, Lietuvos sakalėliai!
Išblaškykit miglas jūs galingais sparnais!

Alfas Valatkaitis

Rekordinės šalies pajamos

1953 metai pasižymėjo rekordinėmis JAV pajamomis. Visos šalies pajamos, neišskiriant mokesčių, siekė apie 307,000,000,000 dolerių. Tai pirmas kartas šios šalies istorijoje, kad pajamos viršijo 300 bilionų dolerių.

OPEN BOWLING

Every night 12 noon to 2 a. m. Saturday and Sunday 9 a. m. to closing. League reservations now being accepted for the 1954-55 season. (A few choice dates available). New ALL new

MONTE CRISTO BOWL
Completely modernized all new Brunswick equipment.
3326 W. Montrose Ave.
JUniper 8-1213

ALGIRDAS LANDSBERGIS

KELIONĖ

ROMANAS

(Tęsinys)

Mėnesienoj sugirgždėjo skardinė iškaba. Po bokštais ir raktais Julius perskaitė užrašą: "Sriuba be kortelių."

Viduj nusišėręs senis žvilgančia plike ir riestais ūsais žvangino raktus. Jis paėmė pinigus ir tik tada padėjo sriubos lėkštę ant stalo.

— Greitai valgyt. Mes užsidarom. Draudžiamas laikas.

Julius bematant prarijo sriubą ir, sugraibstęs šaukštu daržovių likučius, atsilošė. Alaus spalvos šviesa teleškavo griozdiškais stalais, stiklinėmis ir pilvotais dangtiniais bokalais, papuoštais gėlėmis ir raudonnosiais žmogiukais. Jam nerūpėjo draudžiamas laikas. Jo akys merkėsi ir jis tarėsi sėdįs surūgusio alaus statinėj.

— Draudžiamas laikas. Ar tu gyveni čia? Čia reikia leidimo gyvent.

— Ar čia yra lietuvių? — paklausė Julius mieguistai.

— Litauer? Negirdėjau. Yra rusų, lenkų. Jie dirba fabrikuose.

Julius nusisuko, nenorėdamas parodyt šeimininkui savo nusivylimo. Ties jo galva kabojo įrėminta nuotrauka. Ten, parudavę nuo laiko, bet niekad nesenstą, stovėjo kelios dešimtys riebių vyrų girininkų uniformose. Po ilgais, kaip šeimininko ūsais, jie šiepėsi taip sočiai ir laimingai, lyg niekados nebūtų girdėję apie karą ir badą. Parašas apačioj sakė: "Schutzenverein 1912".

Šeimininkas užgesino didžiąją lempą, Julius pakilo ir jieškojo žodžių išprašyt iš jo leidimo pernakvot ant suolo. Tačiau jo nuovargis nebeleido jam išversti savo žodžių vokiečių kalbon. Prie baro, iš neužsukto krano lašėjo vanduo. Julius išėjo gatvėn. Mėnulis buvo pasislėpęs už debesų ir iškaba juodai siūbavo virš durų.

Jis ėjo tolyn. Namai palaipsniui skeldėjo ir virto griuvėsiais, kol abipus beliko plytų ir degėsių plotai.

Jis sustojo vidury griuvėsių dykumos, už kurią naktis buvo daug šviesesnė. Vienišas balkis, aplipęs sijom ir plytom, įsibrėžė dangun. Po jo kojom dūmelis vingiavosi iš plytų krūvos. Žmonės apačioj turėtų būti dar šilti, pagalvojo jis, ir atsisėdo.

Plytos buvo šiltos. Labai toli bokšto laikrodis išmušė dešimt sykių. Jis mėgino keltis, bet jo rankos jautėsi silpnos ir plonos. Dūmelis iširo vėjo papūstas. Atsipalaidavęs tinko gabalas nukrito žemyn. Miegas vėrė jo akis, ir jis nebenorėjo niekur eiti. Jis buvo juodam, šiltam prieglobsty. Matyt, jo nebuvo eita tolyn, bet gilyn, gilyn į dugną.

Iš kur ateina tie žingsniai? Kas dar nusileidžia į dugną? Jie artėjo, kaip kūjo taukšėjimas. Julius nesikėlė.

Žingsniai buvo čia pat. Julius nuolankiai nusišypsojo. Greičiau, greičiau. "Schutzenverein 1912" veidai dar blykštelėjo jo sąmonėj.

4.

Firmos "Transavia" barake užsieniečiams visi miegojo išskyrus Aramą Yakubian. Kandžiodamas karštą liežuvį, jis vaizdavosi pririšęs vyriausiąją meistrą prie mašinos ir sustabdęs grąžtą prie pat jo gomurio. Meistro akys ištino ir rengėsi iššokt, kaip dvi varlės. Jis įjungė motorą ir paėmė grąžto rankeną.

Žingsniai pertraukė jį ir Aramas sužiūro karščiuojančiom akim. Abipus dviaugštės lovos bangavo, kaip kalvos. Turėjo būt pati nakties giluma. Nesigirdėjo nei įprasto šnarpštimo, tamsa lange buvo nepermatoma. Naktis jau beveik siekė mirtį: moterį juodais armėniškais rūbais, uždengtu veidu, aštriais dantim ir maurais vietoj lūpų.

Žingsniai suko į barako duris. Dar buvo peranksti naktinei pamainai grįžt. Nejaugi jie ateina išvežt jo į koncentracijos stovyklą? Aramas užsitraukė antklodę ant galvos ir, kvėpimu šildė savo išsekusį, didžiulių rėmų kūną. Raktas trakštelėjo duryse, tartum, sukdamasis tarp jo šonkaulių.

Vokiški sakiniai sugriaudė ir Aramas atpažino sargo balsą.

— Darbo įstaiga... čia liksi... naktinė pamaina... šita lova... po velnių.

— Po velnių! — pakartojo Aramas po antklode.

— Po velnių, prakeikti užsieniečiai! — ir durys vėl užsitrenkė.

Aramas pamažu iškišo galvą ir stengėsi įžiūrėt ateivį, besiartinantį prie jo. Lova apačioj buvo tuščia nuo to laiko, kai jie išsiuntė koncentracijos stovyklon nenuoramą lenką su praskelta galva.

Ateivis pasidėjo savo lagaminėlį ant lovos ir jo akys susidūrė su Aramo. Jis krūptelėjo. Aramas suprunkštė.

— Nebijok. Naujas?

— Taip.

Julius abuojai apžvelgė tamsų veidą, apžėlusį smalos juodumo barzda. Jis atsisėdo ant lovos krašto. Po ilgos nakties lauke jam buvo sunku kvėpuoti. Retkarčiais jo nosis atsiskirdavo surūgusių kopūstų, prakaitu permirkusių rūbų ir apskretusių kojų kvapą, kad vėl grįžtų į neaptariamai dvokiantį debesį.

— Aš vadinuosi Aramas, — girdėjosi iš viršaus. — Tas lenkas melavo. Aš pats bučiau praskėlęs jam galvą, bet meistras pasiskubino. Kraujo dėmės ant tavo matraco, tai iš jo kvailos galvos!

Julius tylėjo.

— Ar tu tiki man? — paklausė Aramas labai susirūpinęs.

— Taip, — atsakė Julius, norėdamas nusikratyt juo. Jis perbraukė ranka matracą, apčiuopdamas šiaudus, kyšančius pro plyšius. Kraujas jo nebejaudino. Jis nusimovė batus ir išsitiesė.

(Bus daugiau)

Tauručį mokytoją - auklėtoją prisimenant

Pilko granito paminklas, papuoštas reljefiniu kryžium, Lietuvos Didž. kunigaikščio Gedimino stulpais ir lietuvišku įrašu — Dieve, duok tremties sūnui amžiną ramybę, — tyliai rymo Šv. Jono kapinėse (Queens daly) New Yorke, ženklindamas tauraus lietuvio tremtinio Juozo KONDROTO kapą.

Velionis Juozas Kondrotas šią sunkią tremtinio kelionę baigė Brooklyne lygiai prieš metus, 1953 m. sausio mėn. 14 d., palikdamas mylimą šeimą, tūkstančius savo mokinių, daugybę artimų draugų.

Velionis Juozas užgeso pačiame savo pajėgume, tarytum vidurvasaryje, tesulaukdamas vos 51 metų. Jis gimė Šakiuose, smulkaus prekybininko šeimoje. Mokėsi Šakių pradžios mokykloje ir vėliau Šakių gimnazijoje. Studijuoja teisės mokslus Vytauto Didžiojo universitete, Kaune. Moksle pasižymi darbštumu ir gabumais ir buvo vienas iš pirmųjų mokinių.

Jaunas studentas Juozas turi pelnytis sau duoną. Todėl šalia studijų imasi pedagogo darbo. Turėdamas didelius gabumus kalboms, puikiai išmoksta vokiečių kalbą ir Švietimo ministerija jį paskiria Kaišiadorių progimnazijon. Vėliau dirba Augštadvaryje, Eržvilke ir Plungėje, kaip mokytojas.

Atgavus Vilnių, Juozą sutinkame senoje Lietuvos sostinėje beplušantį įvairiose srityse. Jis eina įvairias atsakingas pareigas Vilniaus miesto savivaldybėje ir drauge pradeda tęsti nutrauktas teisės mokslų studijas. Bet ir vėl nesekmė. Bolševikams artėjant Juozas su šeima, nieko su savim nepasiėmęs, nei turto nei pinigų, atskuba pas savo buvusį mokinį, šių eilučių autorių, į mielą Pašešupį, netoli savo gimtųjų namų ir, čia valandėlę pailsėjęs, pasileidžia į tremtinio kelionę, iš kurios nebebuvo lemta sugrįžti. Vokietija, bado dienos, amžinos baimės kelionės, Dresdeno bombardavimas, moralinė kančia lydi jį tais nevilties metais. Kai baigėsi karas, velionis stovykloje atsikvepia ir vėl kimba darban. Vadovauja stovyklos gyvenimui, tai jungiasi prie pedagogų ir rūpinasi jaunąja karta — mokytojauja stovyklos mokyklose.

1949 met. pabaigoje su šeima atvyko į New Yorką ir čia įsikūręs tik su viltimi, kad vėl netrukus galėsiąs sugrįžti į mielą savo kraštą.

Velionis Juozas Kondrotas daug kuo skyrėsi iš kitų žmonių tarpo. Pirmiausia jis buvo geras pedagogas. Jis nemėgo daug kalbėti tuščiai, bet pamokų metu mokinius mokėdavo sudominti dėstomuoju dalyku taip, kad ir neramūs mokiniai nutildavo. Mylėjo jį jo mokiniai, nes jis sugebėdavo įdiegti jaunųjų širdin pagarbos jausmą, artimo meilę, ugdyti nuoširdumą ir formuoti jaunimo galvoseną giliems mąstymams. Jis mokytojo darbą dirbo su dideliu atsidėjimu ir didele meile. Jis būdavo kartais švelniai rūstus, tai tėviškai malonus ir savo auklėtiniams įdiegdavo taurumą, gerą elgesį ir norą siekti kaž ko kilnesnio. Jis buvo didelis tolerantas, mokėjo su visais visur ir visuomet gražiai sugyventi. Todėl jis turėjo daugybę draugų, bet, tikiu, nei vieno priešo.

Jis buvo didelis savojo krašto, savos tėvynės mylėtojas. Atsimenu, pamokų metu ne kartą kalbėdavo apie tėvynės meilę mokiniams ir darbais tai įrodydavo, dirbdamas įvairiose organizacijose jaunimo tarpe. Tą tėvynės meilę nešiojo iki pat mirties ir neišmainė jos į aukso gabalėlį ar gardesnės duonos kąsnį.

1952 metų vasarą aplankiau savo mokytoją Brooklyne. Jį randu tą patį mielą ir brangų, nuoširdų ir tėvišką.

"Paėmiau atostogų, žinoma, neapmokomų, kad pasikalbėtume. Juk taip myliu savo buv. mokinius ir negaliu atsidžiaugti tais, kuriems sekasi gyvenime. Visą savo gyvenimą savo mokiniams aš tik norėjau vieno — kad būtų geri mokiniai ir geri žmonės. Dabar juos pamatęs džiaugiuosi, nes jie puikūs žmonės ir geri lietuviai išaugo" — bučiuodamas mane linksmai kalbėjo Juozas.

"Šventai tikiu, kad gal ir netoli diena, kad vėl mes pakelsime bures Pašešupės link. Tada po tavo, Jurgi, sodyboje ošiančiomis 9 liepomis vėl atsisėsime poilsiui, kaip kad prieš šią didelę tremties kelionę aną rugpjūčio rytą. Ach, pasiilgau lietuviškų laukų ir krikštolinės rasos. Ten taip buvo miela ir gera. Bet... sugrįšime" — toliau tęsė jis.

Su tokiu dideliu ilgesiu savojo krašto gyveno šis taurus lietuvis ir su tokiais karštais troškimais užgeso jis, žmogus, kovotojas ir auklėtojas.

Mirė po sunkios operacijos, bet pilnoje sąmonėje. Jis jautė artėjančią mirtį ir dėl to paskutinį kartą dar kalbėjo visu savo širdies nuoširdumu, prašydamas atsisveikinti jo vardu gimines, draugus, buvusius mokinius ir prašė jam atleisti, jeigu bent ką kada yra kuo nors užgavęs.

Perdaug greitai mirties angelas palietė Tave, mielas Juozai, ir Augščiausias neleido tavo kupinai tėvynės ilgesio ir meilės žmogui širdžiai ilgiau plakti. Staiga ir netikėtai. Gal tam, kad tavo didelį ir šviesų atminimą ilgai ilgai kartotume.

J. Janušaitis

Linksmumas yra dvasios pakilimas. **—Lacordaire**

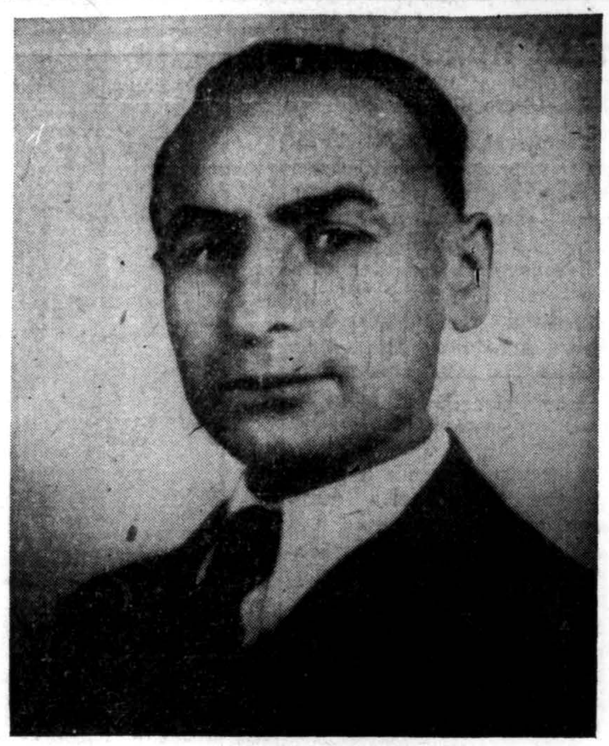

A. a. Juozas Kondrotas

JAV kariai pasaulyje

Gynybos departamento oficialūs šaltiniai sako, kad šiuo laiku JAV karinės pajėgos sudaro: kariuomenė — 1,525,000, laivynas — 785,000, marinai — 261,000 ir oro pajėgos — 942,000. Viso — 3,513,000 žmonių. "New Look" gynybos programa numato, kad per ateinančius 3 metus kariuomenė bus sumažinta iki 1,000,000, laivynas — iki 670,000 ir marinų korpas — iki 207,000, o oro pajėgos būsią padidintos iki 970,000. Apskritai, pagal naująjį gynybos planą 1956 m. birželio mėn. liktų 2,847,000, kas sudarytų apie 9 bil. dolerių išlaidų mažiau per metus, negu kaip šiuo laiku (44 bil.) reikalinga.

JAV karinės pajėgos tarnybos atžvilgiu skirstomos į dvi grupes: viena dalis yra krašte, kita — užjūriuose, kur kariai atlieka įvairias pareigas amerikiečių bazėse ar postuose. O tokių bazių ar postų amerikiečiai turi 63 kraštuose: Liberija, Malajai, Egiptas, Honduras, Korėja, Filipinai, Austrija, Saudi Arabija, Persija, Iwo Jima, Peru, Kuba, Portugalija, Izraelis, Indija, Vokietija, Indokinija, Marokas, Kanada, Alaska, Guama, Trinidadas, Australija, Jugoslavija, Kolumbija, Ispanija, Anglija, Thailandas, Belgija, Panama, Havajai, Saipanas, Aleutų salos, Virginijos salos, Brazilija, Naujoji Zelandija, Danija, Bolivija, Pakistanas, Prancūzija, Okinawa, Olandija, Italija, Puerto Riko, Kwajaleinas, Azorų s., Wake s., Indonezija, Norvegija, Paragvajus, Eriterija, Japonija, Greenlandas, Graikija, Libija, Bermuda, Midway s., Triestas, Venecuela, El Salvadoras, Islandija ir Turkija.

Daugiau kaip 1,500,000 kareivių, lakūnų, jūrininkų ir marinų tarnauja kituose (ne komunistiniuose) kraštuose. Sausumos kariuomenės daliniai randasi 49 kraštuose. Oro pajėgos turi apie 89 pagrindines bazes Europoje, Azijoje, Š. Afrikoje, Artimuose Rytuose, Pacifike ir Arktikoj. Jusė laivyno dalinių tarnauja kitur. **J. Brazdžionis**

Milioninės kapinės

Kartaginoje (Šiaurės Afrikoje), kurios vardas mums primena ten gyvenusius šv. Augustiną, šv. Moniką, šv. Ciprioną, JAV-bės nusistatė sudaryti dideles, milijono vertės kapines, kur būtų palaidoti Šiaurės Afrikoje kritusių amerikiečių karių kūnai.

PERKRAUSTYMAI
F. KASPERAVIČIUS
1314 So. 51 Ave., Cicero, Ill.
Nuo 6 val. ryto iki 3:30 po pietų skambinti tel. TO. 3-1262, vėliau TO. 3-6591.

SKELBKITĖS "DRAUGE"!

PRISTATOME ANGLIS IR PEČIAMS ALIEJŲ — Dideliais ir mažais kiekiais!
MES PERKRAUSTOME JŪSŲ BALDUS SAUGIAI KELETĄ BLOKŲ ARBA KELIAS DEŠIMT MYLIŲ. KREIPKITĖS PAS MUS.
Turįs daug metų patyrimo perkraustymo darbe
STASYS FABIJONAS
2146 So. Hoyne Avenue Tel. VIrginia 7-7097

"PASKAMBINKIT PRIEŠPIET — ATVAŽIUOSIM POPIET".
TELEVIZIJOS, RADIO, PATEFONŲ TAISYMAS
JONAS GRADINSKAS
J. G. Television, 944 W. 35th Pl.
Telefonas FRontier 6 - 1998
Pas lietuvį — ir geriau ir pigiau!

Budrikas Skelbia nepaprastą KAINŲ NUPIGINIMĄ !
Pirkėjams gerų baldų namams, saliono komplektų, kilimų, miegamųjų kambarių komplektų, šaldytuvų, skalbiamų mašinų, televizijos, radio aparatų, papuošalų (jewelry), deimantų, laikrodėlių — su didele sutaupa ir lengvomis išsimokėjimo sąlygomis. Be to, pirkėjai turės progos laimėti dovanas.
Gali laimėti: $2,200 vertės iš Europos importuotą sportinį automobilį —

ir vienos savaitės atostogas (vacation) dviems asmenims — Miami Beach, Floridoj.
Kuponai pirkėjams duodami nemokamai. Atsilankykite!
JOS. F. BUDRIK, Inc.
3241 South Halsted St.
Telefonas: CAlumet 5-7237
Budriko Radio Valanda leidžiama kiekvieno ketvirtadienio vakare nuo 6 iki 7 val. vakaro iš stoties WHFC, 1450 kilocycles

Taupyk Tvirčiausioj Amerikos Įstaigoj
STANDARD FEDERAL turtas virš $44,000,000.00
Atsargos Fondas virš $3,400,000.00
STANDARD FEDERAL yra Federal Savings and Loan Insurance Corp. ir Federal Home Loan Bank System narys
Įstaigos valandos: Kasdien nuo 9 val. ryto iki 4 val. po pietų.
Ketvirtadieniais nuo 9 val. ryto iki 8 val. vakaro.
Trečiadieniais visai neatidaroma.
JUSTIN MACKIEWICH, President and Manager
STANDARD FEDERAL SAVINGS AND LOAN ASSOCIATION OF CHICAGO
4192 ARCHER AVE., CHICAGO 32
PHONE: VIrginia 7-1141

LIETUVIŲ PREKYBOS NAMAI
FURNITURE CENTER, Inc.

Viena moderniškiausių lietuvių prekybos įmonių
Įmonės Vedėjas Chicagoje
JUSTAS LIEPONIS
3222-24-26 So. Halsted St. VI 2-4226

SOPHIE BARCUS RADIO PROGRAMA
Iš WGES stoties — Banga 1390
PIRMAD. IKI PENKTAD.
8:45 iki 9:30 val. ryte
7121 SO. ROCKWELL ST.
Chicago 29, Ill. HEmlock 4-2413
ŠEŠTAD. 8:30 iki 9:30 ryte
PIRMADIENIO vak. nuo 7—8 v.
Sekmad. 8:30—9:30 v. r. iš stoties WOPA — 1490 kil.

AUTOMOBILIŲ TAISYMAS
GARANTUOTAS DARBAS

Dirbtuvė atidaryta nuo 2 v. po pietų iki 9 val. vakaro
M. ČESAS
5842 So. Green St. (kieme)
Tel. WEntworth 6-6699

TELEVIZIJOS, RADIO IR FONOGRAFAI
GERA NUOLAIDA
Garantija — Išsimokėjimai
APARATŲ SUTAISYMAS
dirbtuvėse ir namuose atliekamas patyrusių inžinierių. Sąžiningas ir geras patarnavimas garantuotas.
DAINA TELEVISION
sales - service
3130 S. Halsted, DAnube 6-6887

PERKRAUSTYMAI - MOVING
Pigiai ir sąžiningai perkraustome baldus vietoje ir iš toliau. Turiu naują didelį sunkvežimį ir apdraudas pervežamiems daiktams.
KOSTAS EIDUKONIS, 6930 S. Talman Ave., Chicago 29, Ill.
Telef. GROVEHILL 6-7096

Chicago Savings & Loan Ass'n

Valdyba ir direktoriai, baigdami 1953 metus, taria širdingiausią ačiū visiems mūsų taupymo ir skolinimo nariams bei draugams už praėjusiais metais suteiktą privilegiją teikti patarnavimus finansiniuose Jūsų reikaluose. Prašome ir toliau mus remti, patariant savo draugams padėti taupomus pinigus į šią tvirtą, lietuvių tvarkomą, finansinę įstaigą, kuri per daugelį metų išmoka taupytojams vienodai aukštą dividendą.

CHICAGO SAVINGS & LOAN ASSOCIATION jau 30 metų saugiai ir pelningai aptarnauja Chicagos lietuvius jų biznyje. Ji yra tvarkingai ir sąžiningai vedama žmonių, turinčių ilgų metų patyrimą. Dar didesniam saugumui kiekvieno taupytojo pinigai šioje įstaigoje yra pilnai apdrausti iki $10,000 by an Agency of the United States Gov't.

Kviečiame visus pas mus, kur saugumas, aukštas dividendas ir malonus patarnavimas užtikrintas. Kas padės pinigus iki sausio 15 dienos, tam dividendus užskaitysim už visą mėnesį.

Metinių švenčių proga vaikučiai, atsilankiusieji su tėvais, gaus dovanų veltui; suaugusieji taip pat gaus ką nors atminimui. Per 1953 metus mūsų turtas paaugo virš $2,000,000. Dabar visas mūsų įstaigos turtas siekia arti $12,500,000.

JOHN PAKEL, President

CHICAGO SAVINGS & LOAN ASSOCIATION
6234 South Western Avenue, Chicago Telefonas -- GRovehill 6 - 7575

VALANDOS: Pirmadieniais nuo 12 iki 8 val. vakaro. Antradieniais ir Penktadieniais nuo 9 iki 4 val. po pietų. Ketvirtadieniais nuo 9 iki 8 val. vakaro
Trečiadieniais uždaryta visą dieną. Šeštadieniais nuo 9 ryto iki 2 po pietų

ĮSIGYKITE DABAR!

INFORMACINĖ KNYGELĖ,

kurioje yra sutelktos naudingiausios žinios kiekvienam. 80 pusl., patogus formatas nešiotis, su 3 skyriais. ***I. Bendroji informacija*** **(Socialinis aprūpinimas JAV, Darbo tarpininkavimo įstaigos, Svetimšalių registracija, JAV pilietybės įgijimas, JAV prezidentai, JAV valstybės sostinės, Atstumai tarp JAV miestų, Didžiausi miestai pasauly, Pašto tarifas, Angliški matai ir jų palyginimas su metriškais, Standartinis laikas**

II. Lietuviškoji veikla **(Lietuvos Pasiuntinybės ir Konsulatai, Kiti svarbesni adresai, Periodinė spauda, Radio programos, Katalikų ir Evangelikų bažnyčios, kapinės.**

III. Kalendorius 1953 ir 1954 m., **pajvairintas tautiniais eilėraščiais. Yra užrašams vietos. Redagavo G. J. Lazauskas.**

INFORMACINĖ KNYGELĖ gaunama prisiuntus 45 ct. "Draugo" Administracijai, 2334 So. Oakley Ave., Chicago 8, Ill.

Nė vienas negali apsieiti be naujo "S ū d u v o s" praktiško leidinio

STATYBAI IR NAMŲ PATAISYMAMS PRISTATOME VISOKIŲ RŪŠIŲ MEDŽIAGĄ

CARR MOODY LUMBER CO.
STASYS LITWINAS, Prez.
3039 So. HALSTED ST.
Tel. Victory 2-1272
APKAINAVIMĄ IR PREKIŲ PRISTATYMĄ TEIKIAME NEMOKAMAI
RAŠTINĖ ATIDARYTA kasdien nuo 8 val. ryto iki 6 val. vakaro ir šeštadieniais iki 3 val. vakaro

L. VYČIŲ 102 KUOPOS NAUJOJI VALDYBA

L. Vyčių 102 kuopos metiniame susirinkime, kuris įvyko sausio 5 d. šv. Antano mokykloje, buvo išrinkta naujoji valdyba 1954 metams. Valdybos sąstatą sudaro: pirmininkas — Tom Plunkett, vicepirmininkai — Al Aleks ir Ed Grohoski, nutarimų sekr. — Betty Brinza, finansų sekr. — Julie Bender, sekr. — Eleanor Pisarevich, kasinink. — Robert Boris, kasos globėjai — Phil Karpauskas ir Ray Karpauskas, tvarkdarys — Tony Wojcichowski. Dvasios vadu pakviestas Šv. Antano parapijos klebonas kun. I. Boreišis.

STUD. ATEITININKŲ SUSIRINKIMAS

Sausio 10 d. įvyko stud. ateitininkų draugovės metinis susirinkimas, kuris buvo gana gausus, gyvas ir darbingas. Šiame susirinkime buvo išrinkta nauja valdyba ir revizijos komisija. Pažymėtina, kad rinkimai praėjo labai sklandžiai: nė vienas iš siūlomų kandidatų neatsisakinėjo. Naujoji valdyba pareigomis pasiskirstė sekančiai: pirmininkas — Antanas Polikaitis, sekr. — Irena Vyčiūtė, kasininkas — Bronius Jasevičius. Revizijos komisijon buvo išrinkti: Pranas Zaranka, Nijolė Sirtautaitė ir Mykolas Abarius.

Po šio susirinkimo didesnė dalis dalyvių nuvyko į latvių katalikų grupės rengiamą koncertą. Jau praeitais metais pasireiškęs bendradarbiavimas ateityje, atrodo, dar sustiprės. Taip pat yra užmegzti santykiai ir su latvių katalikų stud. korporacijos "Dzintars" Detroito skyriumi.

NAUJA BALFO VALDYBA

1954 m. sausio 9 d. posėdyje valdybos nariai pasiskirstė pareigomis: pirmininkė — M. Kasevičienė, I vicepirm. — inž. P. Variakojis, II vicepirm. — J. Mitkus, III vicepirm. — St. Šadeika, sekretorius — V. Čižauskas, iždininkas — Vl. Staškevičius, finansų rašt. — M. Stankienė, valdybos narys drabužių rinkliavos reikalams — Pr. Marcinkėnas.

Valdyba širdingai dėkoja p. Gruzdaičiams, kurie eilę metų nuoširdžiai talkino surinkdami, pakuodami ir veždami į geležinkelio stotį gausias Detroito lietuvių paaukotas drabužių siuntas. Kas šį darbą dirbo, žino, kad šis darbas nėra nei lengvas, nei malonus, todėl už p. p. Gruzdičių parodytą ištvermę jį dirbant tenka jiems dar kartą giliai giliai padėkoti.

Pačių aukotojų patogumui šiais metais drabužiai ir avalynė bus priimama p. p. Končiaus — Patalausko krautuvėje (West Vernor ir 25 gt. kampas) priešais šv. Antano bažnyčią.

Los Angeles

Naujų Metų sutikimas

Naujų Metų sutikimas, kurį suruošė bendruomenė, praėjo gana jaukioje nuotaikoje.

Programą gražiai pravedė akt. J. Kaributas. Jis pasirodė gražiai ir su daina. Pasirodo kad jis ne tik meistriškai moka deklamuoti, bet ir su daina sudomino mūsų publiką. Jis ir Vincas Dovydaitis padainavo duetą "Laiškas Liliai" ir Ona. Solistė Korsak žavėtinai padainavo. Po to akt. J. Kaributas padeklamavo Brazdžionio "Paskutinis žodis mirion pasmerktojo" ir Binkio "Vėjavaikiški vėjai".

Vakaras — koncertas

bus š. m. sausio 17 d. North Star auditorijoje, 1631 W. Adam Blvd., Los Angeles, Calif.

Programą išpildys St. Šimkaus vardo meno ansamblis, vad. muziko Bartulio ir aktoriaus J. Kaributo. Bus šokiai ir bufetas.

Trumpai

— **Dr. Aldona Jonušauskaitė,** neseniai persikėlusi iš Chicagos į Los Angeles, ruošiasi gydytojos praktikos egzaminams.

— **Los Angeles Lietuvių radijo val. vakaras — koncertas** ruošiamas š. m. sausio 31 d. šv. Kazimiero parapijos salėje. Programą atliks šv. Kazimiero parapijos choras, ved. muz. Br. Budriūno, St. Šimkaus vardo meno ansamblis, vyrų choras, ved. muz. J. Bartulio, solistė Helen Bartush - Swaggart, akt. J. Kaributas ir kiti. Po programos bus šokiai ir bufetas.

— **Kleb. kun. J. Kučingis** rūpinasi pastatyti istorinę 4 veiksmų dramą "Šv. Kazimieras". Veikalą režisuos J. Kaributas. Premjera bus kovo 28 d. parapijos salėje. Tą dieną bus du kartus vaidinama, kad visi galėtų pamatyti veikalą.

— **A. Markevičiūtė,** Los Angeles mieste ruošiasi atidaryti grožio saloną. Ji neseniai atsikėlė į Los Angeles ir jau dalyvauja kultūriniame veikime.

V. T.

Ašaros iš Marijos statulos

Patikrinti nuostabūs įvykiai: iš Marijos stovylos bėgančios ašaros Sirakūzų mieste, Sicilijoje, ėmė sutraukti minias piligrimų. Jų jau atsilankė apie milionas. Kasdien maldininkų būna keletas tūkstančių, o vieną dieną suplaukė net apie 70,000. Skelbiama apie įvykusius 560 nuostabių išgijimų. Gydytojų ir chemikų komisija ištyrė ašaras, bėgančias iš tos nedidelės statulos, ir nusprendė, kad jos tokios pat, kaip paprastai iš akių bėgančios. Vietos arkivyskupas Eettore Baranzini įsakė dvasiškijai laikytis nuošaliau nuo tų įvykių, o žmones perspėjo per daug nesimesti į stebuklų ieškojimą.

Budapesto bažnyčios

Žmonių prisirišimas prie Kalėdų švenčių Vengrijoje toks didelis, kad net ir raudonoji vyriausybė jas turėjo paskelbti nefabrikų darbininkai tuėrs tas valandas atidirbti sekančiuose sekmadieniuose. Kalėdų metu Budapesto bažnyčios buvo perpildytos tikinčiųjų. Minios netilpdamos, stovėjo lauke.

CONRAD'AS - FOTOGRAFAS
(LIETUVIS)

Moderniškai įrengta vieta įvairioms nuotraukoms
Specialybė — vestuvės.
Jaunavedžiams duodame puiki ir brangi dovana.
Sąžiningas ir gražiai atliktas darbas.

414 WEST 63rd STREET
Tel. ENg. 4-5883 arba ENg. 4-5840

Šioje didžiulėje (560 psl.) paveiksluotoje knygoje atsiskleis Jums pusmūsų senosios sostinės vaizdaji, ši knyga, parodys Jums, kokia amžių bėgyj ir lenkų okupacijos metu kovas sukovojo Vilniaus krašt lietuviai už savo prigimtąsias teise ir Vilniaus lietuviškumą.

Neprameskit šios knygos, nes ta viena rimčiausiųjų, vertingiausiųjų ir įdomiausiųjų knygų mūsų pokario literatūroje.

Knygos kaina: popierfaus viršeliuose — 5 dol., drobiniame kietam įrišime — 5.50 dol.

Užsakymus ir pinigus siųskite:

DRAUGAS
2334 So. Oakley Ave.,
Chicago 8, Illinois

Telef. REpublic 7-5803
Kasdien nuo 2 val.
Sekmad. ir šventad. 9—2 v.

ADOMAS VAITKEVIČIUS
ANGLIŲ IR ALYVOS
PARDAVIMAS

Visų rūšių namų apšildymo sistemos įvedimas, perdirbimas ir pataisymas
Greitas, sąžiningas ir pigus patarnavimas
ATLAS FUEL CO. atstovas
4919 So. Paulina St.
PRospect 6-7960

Nuostabu, kaip Kramtoma Guma Vidurių Laisvintoja Veikia

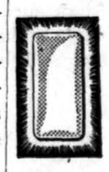

PAŠALINDAMA ATMATAS, — o ne gerą maistą

● Tai ta pasiaptis, kurią milijonai žmonių patyrė apie FEEN-A-MINT, tą modernią kramtomą gumą — vidurių laisvintoją. Taip, todėl FEEN-A-MINT'O veikimas yra taip neparastai skirtingas!

Gydytojai sako, kad kiti vidurių laisvintojai pradeda veikti **perdaug anksti ... jau pačiame skilvyje.** Dideli tokių vidurių laisvintojų kiekis suardo virškinimą, pašalina sveikatai ir energijai reikalingą maistą .. žmogus jaučiasi silpnas, pavargęs.

Bet švelnus FEEN-A-MINT yra kitoks. Priimtas pagal nurodymus, jis veikia daugiausiai apatinėj vidurių dalyj — pašalina tiktai atmatas, bet ne gerą maistą! Išvenkite tos blogos savijautos. Vartokite FEEN-A-MINT ir jauskitės gerai, pilni gyvybės Nusipirkit FEEN-A-MINT! Kainos **nepakeltos — dar 25c, 50c ir tiktai 10c.**

FEEN-A-MINT
FAMOUS CHEWING-GUM LAXATIVE

VYRAI

Pasinaudokite nuolaida už visas prekes nuo 10 iki 20%

Atvykite pas H. SEIGAN dėl visokių rūbų, koki kad jums yra reikalingi žiemos sezonui.

★

Tik SEIGAN'AS dėl ciučių, paltų, skrybėlių, batų ir kitų reikalingų dalykų, vyrų apsirengimui.

★

Duodame kreditan be atskiro primokėjimo. Čia galite susikalbėti lietuvių kalba.

H. SEIGAN

RŪBAI, SKRYBĖLĖS, BATAI IR KITI REIKMENYS VYRAMS
4622 So. Ashland Ave. Tel. YArds 7-1272
CHICAGO 9, ILLINOIS
Jūsų patogumui, mūsų krautuvė yra atdara sekmadieniais nuo 10 val. ryto iki 2:30 val. po pietų.

NAUJAUSIA KNYGA NAUJIEMS IMIGRANTAMS
Knyga, kurios eilėraščius kartosite atmintinai
Jurgis Kastytis Gliauda
AVE AMERICA!
Vlado Vijeikio iliustracijos
Pirmoji tokia pobūdžio knyga knygų rinkoje
Imigranto išgyvenimų išpažintis
KAINA 50 ct.
Pinigus siųskite kartu su užsakymu. Užsakytos knygos pasiunčiamos paštu.
Užsakymus siųskite:
"DRAUGAS"
2334 South Oakley Avenue **Chicago 8, Illinois**

Diena Ateis, Kai Būsi Linksmas Sutaupęs!

Taigi, dabar pradėkite taupyti šioje lietuviškoje įstaigoje, BRIGHTON SAVINGS & LOAN moka 3% pelno ant jūsų sutaupų.

Kiekvieno taupytojo indėliai apdrausti iki $10,000.00

BRIGHTON SAVINGS AND LOAN ASS'N.
4071 Archer Ave., į vakarus nuo California Ave.
CHARLES ZEKAS, Sec'y

OFISO VALANDOS:
Pirmad., antrad., penktad ir šeštad. 9 v. ryto iki 4:30 p. p.
Trečiad. 9 ryto iki 12 v. d.
Ketvirtad. 9 ryto iki 8 vak.

VISKO UŽTEKTINAI — TUOJAUS PRISTATOM!
Baldus, šaldytuvus, pečius, skalbiamas mašinas, lovas, matracus, kilimus, radio, televizijos setus, vaikučiams baldus. Žemos kainos, lengvi išmokėjimai. Turime didelį pasirinkimą

ROOSEVELT FURNITURE COMPANY, INC.
Lietuvių krautuvė
2310 W. Roosevelt Road
Tel. SEeley 3-4711
Mes pagaminame baldus ir pagal jūsų užsakymą

Adara pirmadienio ir ketvirtadienio vakarais iki 9:30
Adara sekmadieniais nuo 11 iki 4:30 val. popiet

PLANINGAS TAUPYMAS VISUOMET MOKA GERUS DIVIDENDUS!

MUTUAL FEDERAL SAVINGS AND LOAN ASSOCIATION
2202 W. Cermak Rd., Chicago 8, Ill.
JOHN J. KAZANAUSKAS, Pres. VI. 7-7747
Savings Insured to $10,000 by F.S.L.I.C.

LAI NAUJI METAI BŪNA PILNI MALONAUS GYVENIMO SU NAUJOM IR PATOGIOM NAMŲ REIKMENIM IŠ PROGRESS LIETUVIŲ BENDROVĖS KRAUTUVĖS!!

Šį mėnesį čia cina inventory čėmimo stako sumažinimo didis išpardavimas. Kainos numažintos nuo 25% iki 50% ant geriausių baldų setų, kaurų, pečių, televizijos aparatų, radijų, refrigeratorių, plovyklų, vaikams rakandų ir visų kitų namam reikmenų.

LENGVI IŠMOKĖJIMAI PRITAIKOMI VISIEMS.
LANKYKITĖS VISI ČIA.

ERDVIĄ IR PATOGIĄ BEI SENIAUSIĄ LIETUVIŲ BENDROVĖS KRAUTUVĘ

PROGRESS FURNITURE CO.

4181-83 ARCHER AVE.
Tel. LAfayette 3-3171
Brighton Parko kolonijoj

SEGHETTI TRAVEL BUREAU
2451 S. Oakley Ave. — Tel. YArds 7-3278
MES PARŪPINAME KELIONES: Lėktuvais — Geležinkeliais — Autobusais — Laivais.

Taipgi parūpiname bilietus, viešbučius ir suvarkome visus su kelione surištus dalykus. TURIME LIETUVIŲ SKYRIŲ Pildome atidevitus. Keliones planuokite iš anksto kitiems metams. Anksčiau užsisakykite bilietus kaip lėktuvais taip ir laivais, tai būsite tikri, kad tikrai gausite vietas. Pirkdami bilietus pas mus nemokėsite brangiau ir išvengsite laiko sutrukdymo, nes nereikės lankytis nei į geležkelio stotį ar aerodromą, nes visa tai atliksite vienoje vietoje — PAS MUS.

KLAUSYKITE:
LITHUANIAN MELODIES
STOTIS WPAG BANGA 1050 KIL
Kiekvieną sekmad. 3:00—3:30
(Detroit laiku)
REIKALAIS KREIPKITĖS
15756 Lesure Ave.
Detroit 27, Mich.
Tel. BRoadway 3-2224

St. Džiugo jaunosios kartos vaikų rašytojo eilėraščių rinkinys KIŠKUČIO VARDINĖS šiandien išėjo iš spaudos. Leidinėlyje kiekvienas eilėraštis iliustruotas dail. Vl. Stančikaitės, kuriai mažųjų pasaulis yra lengvai suprantamas, todėl gražių ir skambių eilėraščių turinys vykusiai išreikštas piešinėliuose. Išleido Lietuviškos Knygos Klubas. Kaina $1.50.

TELEVIZIJOS
IR RADIJO
APARATŲ TAISYMAS
Sąžiningas ir Garantuotas Darbas
DARBO VALANDOS: 6 v.v.—10 v.v.
Šeštadieniais: 8 v. ryto — 10 v. vak.
M. RIMKUS, 4119 So. Francisco
Telef. YArds 7-1099

J. GLIAUDA
ORA PRO NOBIS
PREMIJUOTAS ROMANAS

Įdomiausias šių metų romanas!

★

Įdomiausias šių metų romanas! Gyva intriga, šiurpūs įvykiai, išsamiai pavaizduotas bolševikinis gyvenimas Lietuvoje, dail. V. K. Jonyno 16 originalių iliustracijų.

Abi dalys vienoje knygoje 448 psl. — tik $4.00

Užsakymus siųsti:

"DRAUGAS"
2334 So. Oakley Avenue
Chicago 8, Illinois

LIETUVIŠKA ĮSTAIGA

"Draugę" rasite vėliausių, įdomiausių žinių!

1953
Naujas PLYMOUTH
$1,695.00
Su Visais Taksais

BALZEKAS MOTOR SALES, INC.
4030 S. ARCHER AVE. Chicago 32, Ill. Telephone VIrginia 7-1515
"U WILL LIKE US"

1953
Naujas CHRYSLER
$2,595.00
Su Visais Taksais

Turime daugybę vartotų automobilių, už labai žemas kainas.

LENGVOS IŠSIMOKĖJIMO SĄLYGOS

Teisingas nemokamas patarnavimas leidimams ir apdraudai parūpinti.

PUIKIOS REMONTŲ DIRBTUVĖS

SO. BOSTONO ŽINIOS

Kunigų Vienybės susirinkimas

Arčiau Bostono esančių N. Anglijos lietuvių parapijų kunigai buvo susirinkę So. Bostono liet. parapijos klebonijoj š. m. sausio 5 d. Kun. V. Martinkus iš Providence, R. I., skaitė referatą tema "Kaip sugražinti atsiskyrusius nuo tikėjimo". Buvo gyvos diskusijos. Aptarta būsimo Kat. Federacijos apskrities seimelio klausimai, dainų šventė ir Marijos metų minėjimas. Numatyta rengti minėjimus atskirai suaugusiems, jaunimui ir vaikams. Šiuo metu Liet. Kunigų Vienybės N. Anglijos apskričiui vadovauja prel. Pr. Juras — pirm., kun. V. Paulauskas — sekret.

Rengiasi Kat. Federacijos seimeliui

So. Bostono Liet. Kat. Federacijos skyrius rengiasi metiniam apskrities seimeliui, kuris įvyks Cambridge liet. parapijos salėje š. m. vasario 28 d. Tikimasi, kad seimely dalyvaus vysk. V. Brizgys. Rengėjai nori suplanuoti, kad seimelio proga būtų galima atlikti Marijos metais numatytą bažnyčių lankymą.

Rengiasi vasario 16 minėjimui

ALT Tarybos Bostono skyrius, kurio pirmininku šiais metais yra adv. J. Grigalius, rūpinasi tinkamu Vasario 16 d. minėjimu. Tarybos skyrius jau parengęs projektą ir sausio 15 d. vakare So. Bostono Liet. Piliečių Dr-jos salėje kviečia platesnį draugijų ir visuomenės atstovų pasitarimą tuo reikalu.

Įdomūs skaičiai

Bostono arkivyskupijos laikraštis "Pilot", kuris eina jau 125 metus, sausio 8 d. numery deda savo bendradarbio iš Londono aktualų straipsnį apie Berijos likvidavimą ir ta proga patiekia įdomių statistinių žinių. Sako, kad jeigu Sovietų Rusijoj esi maršalas, tai galimybė būti sušaudytam yra 3 prieš 2, o jeigu generolas, tai 6 prieš 4. Iš 53 buvusių žymiųjų komunistų partijos sekretorių 43 buvo sušaudyti, o profesinių sąjungų visų didžiųjų sekretorių sušaudyta net 80%. Stalino laikais buvo likviduoti visi buvę Lenino politbiuro nariai, išskyrus patį Staliną.

Taip pat buvo likviduoti visi pirmojo Stalino kabineto nariai. 15 iš 27 pagrindinių Stalino Konstitucijos kūrėjų taip pat buvo likviduota. Visi likviduoti dėl tos pačios priežasties, kaip ir Berija — už šnipinėjimą ir išdavystę.

Parapijos choras

vedamas muz. J. Kačinsko, repetuoja ir rengiasi savo koncertui bei numatytoms išvykoms. Choras yra pakviestas koncertuį į Hartford, Conn. Taip pat jau yra pakviestas dalyvautį su giesmėm ir dainom T. Pranciškonų rengiamoj vasaros metu Lietuvių dienoj Kennebunk Port, Maine.

Daug studijuojančių

Visose Bostono ir apylinkių augštosiose mokyklose yra daug studijuojančių lietuvių čia augusių ir naujai atvykusių. Iš naujų ateivių yra nemaža ir vyresnio amžiaus žmonių, kurie siekia įgyti šio krašto mokslo laipsnius.

Jau rengiasi Evacuation Day minėjimui

Kasmet kovo 17 d. So. Bostone būna paradas, skirtas paminėti britų evakuacijai iš šio miesto. Kadangi tai sutampa su Šv. Patriko diena, todėl airiai kartu daro savo šventę. Kadangi šiame mieste jų daug, šventė įgauna gerokai airišką pobūdį. Šiais metais rengimo komitetui vadovauja sen. J. Powers, demokratų vadas Mass. valst. senate. Įdomu, kad jis pats vyks į Washingtoną kviesti pagrindiniu kalbėtoju žinomą respublikonų senatorių J. McCarthy, taip pat airių kilmės.

Naujas Bostono mokyklų komitetas

savo pirmininku išrinko Mr. Carr gyvenantį So. Bostone.

Siūlo mažinti mokesčius

Mass. valst. gubernatorius Herter savo kalboj valst. seimely pasiūlė tuoj sumažinti uždarbo mokesčius 25 procentais.

Ark. R. J. Cushing

jau grįžo iš ligoninės namo ir palengva imasi darbo.

Balfo metinis banketas

įvyksta sekmadienį sausio 17 d. Liet. Piliečių Dr-jos salėje.

"Julius Caesar"

rimtas filmas pagal Shakespeare to paties vardo veikalą rodomas Majestic kino teatre Tremont St.

Mistrel Show.

kurią rengia kun. J. Žuromskis sausio 24 ir 25 d.d. So. Boston High School salėje, pasirengimai jau eina prie pabaigos. Programoje dalyvauja daug lietuvių ir nelietuvių dalyvių. Pelnas skiriamas mūsų parapijos naudai.

Liet. Enciklopedijos II tomas,

apima didesnę dalį raidės B, jau spausdinamas ir žada greitai pasirodyti.

Ot. Vaitkevičius,

baigęs studijas Vokietijoj, laukiamas sugrįžtant į šį kraštą vasario mėn.

Darbai yra pamažėje

daugely Bostono dirbtuvių. Quincy laivų statyklos kovoja už tai, kad joms būtų atiduotas naujo karo laivo statymas.

"Vytis",

Liet. Vyčių Org-jos organas, perkeltas spausdinti pas seseles į Putnam, Conn.

Mirė

Josefina Grigaitienė, 64 m., gyv. 34 Bay St. Dorchester, mirė sausio 5 d. Paliko vyrą Kazimierą, sūnų ir dvi dukras.

Antanina Grubliauskienė, 65 m., gyv. 7 Knolton St., Dorchester., mirė sausio 7 d.

Antanas Lizdenis,

parapijos choro uolus narys, turėjo išgyventi sunkesnę operaciją ir palengva sveiksta. Linkime sveikatos!

Šv. Vardo dr-jos vyrai

nutarė taisyti parapijos salę 7-toj g-vėj ir tam tikslui rengia Whist Party sausio 16 d. salėje po bažnyčia.

Maldos Apaštalavimo Dr-ja

paaukojo parapijos reikalams $25.

UŽEIKITE KIEKVIENĄ ALGOS DIENĄ!

Tiktai tie tikrai laimi taupymo programoje, kurie reguliariai pas mus ateina ir pasideda sutaupas savo apdraustose sąskaitose. Jūs taip pat laimėsite atidarydami taupymo sąskaitą ir taupydami reguliariai. Pabandykite tai tuojau. 3 procentai mokami nuo mėnesio 1 dienos už tas sutaupas, kurios į naujas ar jau turimas sąskaitas įnešamos ligi mėnesio 10 dienos.

UNIVERSAL SAVINGS & LOAN ASSOCIATION

1800 So. Halsted Street Chicago 8, Ill.

Telefonas: HAymarket 1-2028

VALANDOS: Pirmadieniais, antradieniais ir penktadieniais nuo 9 ryto iki 4 val. vakaro. Ketvirtadieniais nuo 9 ryto iki 8 vakaro. Trečiadieniais uždaryta. Šeštad. nuo 9 val. ryto iki 3 val. po pietų.

NUO UŽSISENĖJUSIŲ SKAUDANČIŲ ŽAIZDŲ IR ATVIRŲ ODOS LIGŲ

Tie, kurie kenčia nuo SENŲ, ATVIRŲ ir SKAUDŽIŲ ŽAIZDŲ, jie negali ramiai sėdėti ir naktimis miegoti, nes jų užsisenėjusios žaizdos niežti ir skauda. Kad pašalinti tą niežėjimą ir skaudėjimą senų atvirų ir skaudžių žaizdų, uždėkite LEGULO Ointment. Jų gydomos ypatybės palengvins jūsų skaudėjimą ir galėsite ramiai miegoti naktį. Vartokite jas taipgi nuo skaudžių nudegimų. Jos taipgi pašalina niežėjimą ligos vadinamos PSORIASIS. Taipgi pašalina peršėjimą ligos vadinamos ATHLETE'S FOOT, sustabdo džiovinimą odos ir perplyšimą tarpiršČių. Yra tinkamas vartoti nuo džiūstančios, suskilusios odos dedirvinių, odos išbėrimų ir t.t., taipgi tinkamas vartoti vaikučiam kada pasirodo skaudus išbėrimas nuo vystyklų. Jis yra gera gyduolė visų išviršinių odos ligų. Legulo Ointment yra parduodamas po 75 ct. $1.25 ir $3.50. Pirkit vaistinėse Chicagoje ir apylinkėse — Milwaukee, Wisc., Gary, Ind. ir Detroit, Michigan arba rašykite ir atsiųskite Money order į:

LEGULO, Department D.

5618 W. Eddy St., Chicago 34, Ill

MIlberry 5-3694

LIETUVIŠKA GAZOLINO STOTIS IR AUTOMOBILIŲ TAISYMO DIRBTUVĖ

Shell benzinas. Atlieka visus motorų ir karoserijų darbus. Darbai atliekami kruopščiai ir sąžiningai. Darbo val.: garažas 7—6; benzino 7—9 ir sekmad. 9—8.

Vadovauja: A. ADOMĖNAS, V. KOŽICA IR V. BALKŠNIS

Kampas 58th St. ir So. Western Ave. Tel. REpublic 7-9533

ATKREIPKITE DĖMESĮ Į ŠIUOS SKELBIMUS!

Kiekvienas iš šių skelbėjų yra pasirengęs jums patarnauti arba padėti jums įsigyti tai ka reikalinga.

Norint sutaupyti laiko ir pinigų, iškirpkite šią skiltį ir lai jums suteikia pagalbą kaip kitą kartą eisite pirkti.

PAINTERS & DECORATORS

NEPAPRASTAS DEKORAVIMAS IR DAŽYMAS

Dėl žmonių turinčių skirtingus skonius už prieinamą kainą. Priklauso prie unijos — darbas garantuotas.

BERT WALKER

Šaukite: BUckingham 1-0715

ELECTRICAL CONTRACTORS

ELEKTROS KONTRAKTORIAI

ELEKTRIKAI

Dabar gaunami sausio ir vasario men. Dabar yra pats laikas pataisyti jūsų namuose elektrą. Ar jūsų elektra nutrūko švenčių metu? Duodame apskaičiavimus.

WIGDAHL ELECTRIC CO.

PEnsacola 6-9731

$2.50 už patarnavimo pašaukimu

NAKTIMIS IR DIENOMIS

Lempos garantuojamos 1 metams

LOGAN ELECTRONICS

2650 Milwaukee Ave.

SPaulding 2-3232

UPtown 8-3399

CARPET CLEANERS

SAM THE CARPET MAN

Išvalo kilimus ir dekius. Balda išvalomi jūsų namuose. Ekspertiškas kilimų pataisymas ir įdėjimas.

BErkshire 7-0855

IŠNUOMOJAMA

IŠNUOMOJAMAS 3 kamb. butas. Šaukti po 6 val. vakaro.

HUdson 8-1533

IŠNUOM. 2 kamb. su privačia vonia Evergreen Parke. Rytais šaukti: **GArden 2-7554.** Po pietų: **GRovehill 6-9569.**

IŠNUOM. kamb. viengungiams vyrams su atskirais įėjimais ir visais patogumais. Kreiptis:

2552 W. Marquette Rd.

JIEŠKO BUTO

"Draugo" spaustuvės darbininkui reikalingas butas 5—6 kambarių su 3-mis miegamaisiais. Pageidaujama Marquette Park rajone. Turintieji ar žinantieji prašomi pranešti: A. Zigaitis, Draugo spaustuvės telef. VIrginia 7-6640 arba **7004 South Maplewood Ave., Chicago 29, Ill.**

"DRAUGO" tarnautoja ieško 3-4 kambarių buto (neapstatyto) prieinama kaina, 2 asmenų šeima — abu dirba. Pageidaujama Gage arba Marquette Parkų apylinkėse. Telefonuoti darbo laiku **VIrginia 7-6640** Janinai Osbal.

IEKO NUOMUOTI

Patikimas asmuo nori gauti apšildytam garaže vietą tiktai dienos laiku.

Šaukite:

VIrginia 7-5411

DĖMESIO!

IŠRINKITE "TRANTUS" iš sklepų, palėpių, rubinių,

nes sekantis degantis namas gali būti jūsų. Privatiškas senų daiktų pašalinimo patarnavimas.

METRO SCAVENGER SERVICE

6033 Roosevelt Rd.

YArds 7-0200

BIshop 2-3008

LIETUVIŲ AUDITORIJA

3133 South Halsted Street

Chicago, Illinois

Telef. VIctory 2-6172

ŠEŠTADIENĮ, SAUSIO 12 DIENĄ,

Lietuvių Studentų Lituanicos Sporto Klubo

KONCERTAS-BALIUS

Pradžia 7:30 val. vak. Visiems parengimams groja B. PAKŠTO ORKESTRAS

Sekmad., sausio 17 d., 7:30 val. ŠOKIAI

Apatinėj svetainėj. Įėjimas nemokamas

Baltos Meškos alus išsinešimui $3.25

CLASSIFIED & HELP WANTED ADVERTISEMENTS

BUSINESS SERVICES

EDWARD E. SCHAUB
General Contractor and Builder

Specializing in new homes and in modernizing old buildings. Attic and basement flats. Special rooms designed, complete modern kitchens and custom made cabinets. Free stimates with expert advice.

9023 Cermak Rd.
Phone RIverside 7-6627

PAGAL UŽSAKYMĄ
VIRTUVIŲ KABINETAI

užsakant iš mano dirbtuvės **daug sutaupysite.** Augščiausios rūšies darbas iš geriausio medžio — **beržo, "korina"** arba **"knotty pine".** Nemokamai apskaičiavimas, planavimas ir stiliaus suteikimas.

WALTER TENER

Šaukite: NAtional 2-1854

PAUL SUNDQUIST
Bendras kontraktorius

Visokių stilių namų pertaisymai: palėpių ir sklepų specialistas; butai, verandos — taip pat cemento darbas; namo apkalimai ir sosgo uždėjimas. Nemokami apskaičiavimai.

PEnsacola 6-8960

WALTER CIESIEL
Kilimų specialistas

Bendras pertaisymas. Moderniškos virtuvės, prijungimai ir žaidimo kam. Šaukite:

TAlcott 3-2882

GERAS PIRKINYS

PUIKUS NAUJI NAMAI už nepaprastai žemas kainas. Trys 5 kamb. mūriniai bungalows tam pačiam bloke, ant 36½ × 125 sklypų. Gazu šildoma; ištisas rūsys. Randasi 12513, 12537 ir 12539 S. Winchester. Kaina $13,700; $1,500 įmokėti, likusius žemus mėnesiniais išsimokėjimais. Galima tuojaus užimti. Šaukite:

STate 2-6264

TAILORED SUITS, GOWNS AND DRESSES

pritaikomos ir pasiuvamos pagal kiekvieno atskirą skonį ir pageidavimą. Gražios šliubinės suknelės, kostiumai ir balinės suknelės mūsų pecialybė. Pataisymai už prieinamas kainas. Apskaičiavimai ir 1954 mados maloniai suteikiama. Šaukite:

JUniper 8-8794

REAL ESTATE

ELMHURST, ILL.

Jūsų išsvajotas namas. Namai pagal kiekvieno kišenę ir skonį.

Informacijoms šaukite **AU. 7-7271**

VANDIVERE REALTY CO.

531 S. York

Elmhurst 606,

priemiesčio telef. numeris

PARDUODAMA 2 namai su taverna: abu namai ant vieno sklypo; 1-mam name taverna su 3 kamb. butu; karštu vandeniu šildoma; 2-am name 2 butai po 4 kamb.; 2 autom. garažas. Kreiptis: 2532 W. 47th St. arba šaukite savininką:

REliance 5-0508

PAJAMŲ pastatas: 2 butų — virš $500 per mėn. pajamų; 14 kamb. su virtuvėms; pilnai apstatyta; autoalyva, garais šildoma; švarūs ir geram stovyje. Pilna kaina $18,000; pamatykite įvertinimui. 4814 Forrestville. Šaukite savininką.

OAkland 4-3879

RESIDENTIAL VACANT

N. W. corner of 48th St. and S. Lotus Ave. 125×125 ft. Owner will sacrifice: cash.

DIckens 2-3737

PAJAMŲ NUOSAVYBĖ

Kampinis sklypas, 2 mūriniai namai. Prie gatvės namas turi 2 butus po 4 kamb.; garais šildoma; antras namas turi 3 butus po 5 kamb.; kiekvienas butas atskirai apšildomas gazu.

Skubiam pardavimui šaukite:

BOulevard 8-1515

MISSOURI VALSTYBĖJ

NAUJAS, moderniškas 4 kamb. namas ir 14 akerių prie pleno 54; arti Lake of the Ozarks; tinkama dėl viešbučio, namelių arba paukščių ūkiui. Pilna kaina $7,000; išsimokėjimui, jei pageidaujama. Šaukite savininką: **HUmboldt 9-0929** ryte arba **LIncoln 9-6447** vakarais.

SAVININKAS parduoda 5 kamb. mūrinį bungalow; karštu vandeniu šildoma; gražioj apylinkėj; Arti prie visų patogumų. Įkainuota skubiam pardavimui. Pamatykite įvertinimui.

7126 S. Artesian Ave.

HEmlock 4-7059

GRAŽUS, naujas "ranch" stiliaus namas Maywood'e. Mūrinis su Tennessee marmoro priekiu; ant didelio sklypo; patogioj vietoj — 1 blokas nuo didžiosios prekybos centro, 1 blokas nuo 2 autom. linijų Chicagon ir 2 blokai nuo traukinėlio stoties. Yra didelis salionas, 3 miegam. kam su didelėm rūbinėm; "dinette" ir koklinė virtuvė; su "pickled finish" beržiniais kabinetais ir pagražinimu. Prausykla taip pat kokliu; vėdinamas; įkainuota žemai skubiam pardavimui — $22,500 su pageidaujamais išsimokėjimais.

Atdara kasdien apžiūrėjimui ir sekmad. 807 S. Fourth Ave., Maywood, Ill. Specialiam susitarimui šaukite

FIllmore 4-4945

PARDAVIMUI

PARDUODAMA vartoti baldai — Sofa ir kėdė; rundinas valgomojo kamb. stalas su kėdėmis; šaldytuvas, skalbimo mašina ir daug kitų baldų už labai pigią kainą. Šaukite po 6 val. vak.

ABerdeen 4-5579

★ "DRAUGAS" AGENCY ★
55 East Washington Street
Tel. DEarborn 2-2434

2334 South Oakley Avenue
Tel. VIrginia 7-6640; 7-6641

PROGOS — OPPORTUNITIES

PARDUODAMAS gerų pajamų namas su 3 atskirais nameliais. Geros pajamos; prieinama kaina; prie Michigan ežero. Pardavimo priežastis— apleidžia miestą. Rašykite arba šaukite: LAKESIDE VILLA, **East State Park Road, Beverly Shores, Indiana Michigan City 24963**

UŽKANDINĖ — pilnai įrengta; parduos arba išnuomuos; geroj apylinkėj priešais dirbtuvę; ideališka vieta porai; prieinama nuoma; gera sutartis; pamatykite įvertinimui. 2851 W. Harrison. Šaukite savininką:

NEvada 2-4665

MOTEL (VIEŠBUTIS). Naujas, moderniškas 10 dalių, mūrinis. Didelis 5 kamb. butas; 3 akeriai; 250 pėdų priekis, prie gero plento; 15 minučių į aerodromą; 30 minučių į miestą. Užimama 90% 4 mėn. laikotarpy. 100% 8 mėn. laikotarpy; 3 metų pajamos bus lygios pardavimo kainai $75,000; Šaukite savininką susitarimui. **GArden 2-5560.**

PRODUKTŲ ir delikatesų krautuvė; daug metų kaip įsteigta; puiki bizniui vieta; moderniški įrengimai; patiems pasitarnavimas; geras biznis; negali apsidirbti; savininkas parduoda pigiai; priežastis — kiti susidomėjimai. Šaukite

GRovehill 6-2068

TAVERNA ir namas pardavimui; su 6 kambarių butu; 3 kambariai palėpėje. Karšto vandens šiluma ir šildytuvas. Ištisas rūsys. Pastatas su visais įrengimais. $22,000. 4624 S. California Ave.

VIrginia 7-8546

Restoranas — nereikia dirbti sekmad. bei per šventes. Geras biznis; puikioj apylinkėj; 20 sėdynių; pilnai įrengta; prieinama nuoma; gera sutartis; ideališka vieta porai; vienas negali apsidirbti; priežastis — bloga sveikata; tuojaus galima užimti — kaina $1,750; pamatykite įvertinimui.

1548 East 64 Street PLaza 2-9775

PRODUKTŲ - MĖSOS KRAUTUVĖ

Geras biznis; visi moderniški įrengimai; galima gauti butą; prieinama nuoma; gera sutartis; ideališka porai; įkainuota skubiam pardavimui; priežastis — liga; pamatykite įvertinimui.

2851 WEST 38th STREET
LAfayette 3-1966

LIQUOR store and pour; 18 years at same location; very little competition; plenty room to make bar; wonderful opportunity—right party; $15,000 for equip. plus stock; walnut fixtures & ice box; has to be seen to appreciate a real value. Retiring. **2427 East 75th Str.** cor. of Phillips. **SAginaw 1-2040.**

PRODUKTŲ ir delikatesų krautuvė; 2 kamb. gražus butas; gerai įsteigta apylinkės klijentūra; nuoma $65; apšildoma; gera sutartis; puiki proga mėšininkui; parduoda už $2,850 skubiam pardavimui; priežastis — apleidžia miestą; pamatykite įvertinimui. 3840 So. Albany.

BIshop 7-1730

REAL ESTATE

41-ma gt. ir Maplewood Ave. 2 butų, mūrinis namas; po 6 kamb. kiekvienam; geriausiam stovyje; augšta palėpė; ištisas rūsys; uždaromos verandos; 2 autom. garažas; iš šono įvažiavimas. **BIshop 7-2900** arba **LAfayette 3-5319.**

SKOKIE
3800 WRIGHT TERRACE

Kampinis sklypas, 83 × 125; gazu šildoma; natūralus židinys; 2 autom. garažas; elektrinės iš viršaus užsidarančios durys; 1½ koklių prausyklia 1-am augšte; indų plovimui mašina, kilimai, užuolaidos, šėtros, žieminiai langai ir sieteliai; žaidimo kamb. su židiniu; dirbtuvė, virtuvė ir prausykla sklepe; lauke daržinė; "patio & bar-b-que. Savininkas parduos pigiai skubiam pardavimui. Dienomis **BErkshire 7-0600, sekm. ir vak.**

ORchard 3-7791

SAVININKAS parduoda 6 kamb. mūrinį namą; 3 miegam.; ištisas rūsys; automatiškai karštu vandeniu, stokeriu apšildoma; 19 × 125 pėdų sklypas šalia; arti prie visų patogumų; įkainuota skubiam pardavimui; pamatykite įvertinimui. **4756 South Western** (iš šono įėjimas)

VIrginia 7-9022

HELP WANTED — VYRAI

MARIJOS Augšt. mokyklai reikalingas janitorius. Pageidautinas blaivus, vidutinio amžiaus, be šeimos vyras. Geras atlyginimas, kambarys ir valgis. Prašom skambinti —

WAlbrook 5-8686.

RELIEF CLERK — MALE

Must know transcript. Three days weekly — morning, noon, midnite, $10 per day; see Mr. Callas, Mgr.

DEVONSHIRE HOTEL
19 E. Ohio SU. 7-4900

Reikalingas PATYRĘS PARDAVĖJAS pardavinėti rūbus, brangenybes ir namų reikmenis išsimokėjimui. Pageidaujamas gyvenantis pietvakariniam rajone asmuo. Nuolatinis darbas. Šaukite:

YArds 7-7150

HELP WANTED — MOTERYS

Splendid opening for S. W. Side resident

SECRETARY—STENO.

Knowledge of shorthand essential. Interesting diversified work. 5 day week, 37½ hrs. Steady job. For appointment call MISS KOZAK

CLiffside 4-6100

PERMANENT home for woman who wants a good home (2adults) 5½ room apt. (no laundry) to operate as she would her own home. Small salary.

REgent 4-0763

Why Not Work Near Home
Wonderful Opportunity For

CLERK - TYPIST

35 hr. week — excellent salary. Experience prefferred, but will train. Pleasant working conditions. Permanent position.

ILLINOIS CREAMERY SUPPLY CO.
717 South Damen Avenue
MRS. SINCHER
SEeley 3-6877

ŠEIMININKĖ

Nereikės virti: baltinių skalbimas; namų ruošos darbas ir 2 vaikučiai; savo privatiškas kamb. gyventi. Augščiausias atlyginimas; reikalinga rekomendacijos; Northwestern priemiesčio apylinkėj.

ORchard 3-6501

Why not work near home, save time and carfare? Excellent opportunity — immediate opening for

TYPIST — BILLER

Type orders on IBM electromatic machine; 5 day, 40 hour week — good salary; pleasant working conditions; many company benefits; permanent position.

Apply

DU PONT CO.
4251 So. Crawford Ave.
Or call
CLiffside 4-7676

PROGOS — OPPORTUNITIES

PRODUKTŲ — delikatesų, saldainių ir mokyklos medžiagų krautuvė; gerai įsteigtas biznis; gražus butas; nuoma $70; gera sutartis; daug prekių; ideališka vieta porai; parduoda už $1,750 skubiam pardavimui; priežastis — kiti susidomėjimai. Pamatykite įvertinimui. **1643 N. Orchard St. MIchigan 2-5763.**

PRODUKTŲ ir mėsos krautuvė su 6 kamb. butu viršuj; patiems pasitarnavimas; nėra konkurencijos; puikus biznis; geroj apylinkėj; 2 auto. garažas; karštu vandeniu šildoma, stokeriu; žema nuoma; ilga sutartis; išeina pensijon; įkainuota tinkamai skubiam pardavimui; pamatykite įvertinimui. 38-tos ir Kedzie apylinkėj. Šaukite savininką susitarimui.

LAfayette 3-3446

HELP WANTED — VYRAI

IMMEDIATE OPENINGS!

TOP WAGES TO EXPERIENCED MEN

- **DIE CAST MAKERS**
- **TRIM DIE MAKERS**
- **STAMPING DIE MAKERS**
- **PLATE LAY-OUT**
- **CASTING INSPECTOR**
- **BRIGHT CHROME PLATER**

MUST BE ABLE TO MAINTAIN SOLUTIONS

Product Engineering & Manufacturing Corp.

BRIDGMAN, MICHIGAN

Located 80 miles from Chicago, 25 miles from Michigan City, only 12 miles from St. Joseph.

CHICAGOS ŽINIOS

Plakatais ragina neišsikelti

Ties 40 gatve ir Ashland Back of The Yards organizacija įtaisė didelį plakatą, kuriame įrašyta: „Dėl ko išsikelti? Jūs gailėsitės išsikėlę. Kur gi kitur yra 20 bažnyčių, išsimokėjusių skolas, — 20 mokyklų, — taip arti darbų, kur kitur yra 23 vietos vaikams žaisti, 2 prekybos centrai. Čia išgrįstos gatvės ir švarios tarpinės gatvelės, draugiški kaimynai, daug vietų santaupoms pasidėti, pigios nuomos ir neaugšti mokesčiai, o taipgi — geras susisiekimas".

Back of the Yards organizacija nori sulaikyti Town of Lake apylinkės gyventojus, kad jie neapleistų savo kolonijos. Ši organizacija visaip gyventojam padeda. Neseniai parūpino 9,000 metalinių didelių indų sąšlavoms, kuriuos gyventojai išpirko mokėdami po $2 ir $2.50. Daugelyje vietų iškabinti ženklai, raginą nerūgoti, kad gatvės nešvarios, o pašaukti policiją. Yra ir šitokių plakatų: „Don't blame your garbage man — get a garbage can".

Kur savininkai pradeda skriausti nuomininkus, suskirstę namus į mažas pertvarėles ir tuo pakeldami nuomą, ten iškeliama jiems byla. Back of the Yards organizacija turi savo laikraštį, kurs lanko 34,000 šeimų. Čia skelbiami vardai asmenų, kurie atnaujino savo namus. Tos apylinkės gyventojų gerove besirūpinant į veikimą įtraukti ir vietos klebonai. Visam tam sąjūdžiui vadovauja didelis lietuvių draugas, pavyzdingas katalikas Joseph B. Meegan.

Investuos $10,000,000

Jonas Brenza, Cook apskrities iždininkas, paskelbė spaudoje, kad jisai kreipiasi į apskrities tarybą, prašydamas pritarimo, kad apskrities rezervinis kapitalas būtų leista investuoti į trumpalaikius vyriausybės bonus. Kaikurios įstaigos tai daro, laimėdamos po keletą šimtų tūkstančių dolerių. Artimiausiu metu numatoma investuoti $10,000,000 į trijų mėnesių valstybinius bonus.

Mikrofono ausinės mokykloje

Roosevelt kolegijoje mokant muzikos ir kalbų plačiai vartojamos mikrofono ausinės. Studentai ant savo stalelių turi patefonus, plokšteles. Pagal mokytojo nurodymą uždeda kokią kuriam reikia plokštelę ir, pasinaudodami ausinėmis, klauso. Tuo būdu — nėra triukšmo ir nėra trukdymo kitiems.

Areštavo streikuojančią mamą

Lake apskrityje, netoli Chicagos, esančioje mokykloje, vadinamoje Half Day school, vienas mokinys, Frank Dawson, buvo iš aštunto skyriaus perkeltas į septintą. Susijaudinusi jo mótina Marie Dawson, 39 m moteris, sugalvojo savotišką streiką: kasdien pradėjo atelti ir sėdėti šalia savo sūnaus, reikalaudama, kad jį vėl grąžintų į ankstybesnį skyrių. Policija ją pakaltino netvarkingu elgesiu ir pasiryžo perduoti teismui. Motina reikalauja, kad bent peregzaminuotų sūnų, tada, esą, įsitikinsią, kad jis tinka į 8 skyrių. Mokyklos vedėjas Charles Kerry pareiškė, kad berniukas 1952 - 53 mokslo metais iš 185 mokslo dienų net 76 nebuvo pamokose. Kiti mokytojai paremia mokyklos vedėjo patvarkymą.

Medicinos tyrimų rūmai

Northwestern universitetas pradės statyti septynių augštų medicinos tyrimų centrą. Tam reikalui gautas Magaritos Gray Morton palikimas — du milionai dolerių.

Pertvarkys sargybų divizijas

Grupė augštesnių Illinois National Guard karininkų tarėsi su gubern. Stratton. Numatoma, kad gali būti pakeitimų sargybų dalinių vadovybėje ir net planuojama sujungti dvi sargybų divizijas į vieną.

ŠALČIAMS ŠIAUČIANT CHICAGOJE

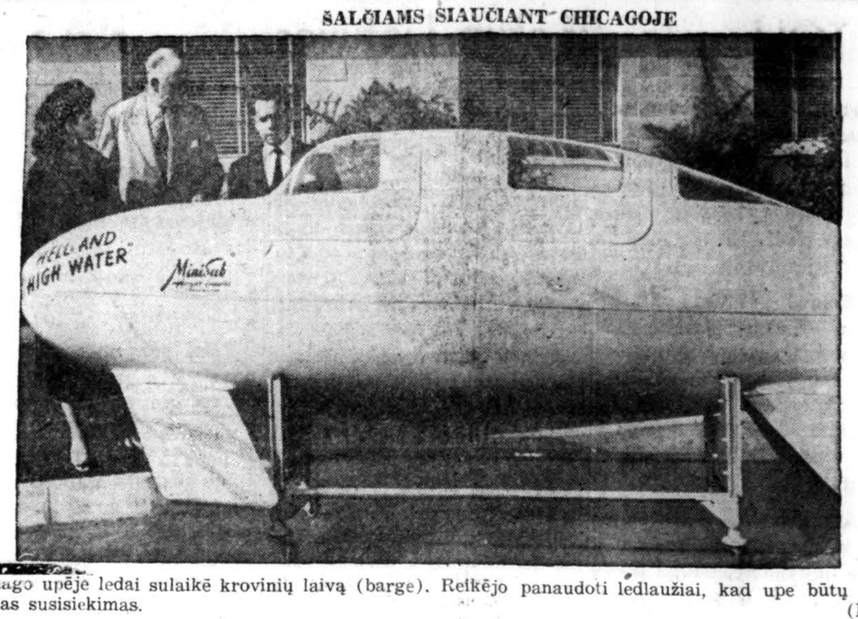

Chicago upėje ledai sulaikė krovinių laivą (barge). Reikėjo panaudoti ledlaužiai, kad upe būtų įmanomas susisiekimas. (INS)

Apmokami gimtadieniai

Apie 4,000 AFL unijos narių, priklausančių elektros darbininkų sąjungai, nauju susitarimu savo gimtadieniais gaus laisvą dieną ir už ją bus apmokėta. Tą pagerinimą įveda firmos: American Phenolic Corp., Jefferson Electric Co., Crescent Industries, Inc., ir De Vry Corp. Darbininkų unijos vadovybė tikisi tokias lengvatas gauti ir 103-se kituose Chicagos apylinkės fabrikuose, kuo pasinaudotų dar apie 33,000 darbininkų.

Sužeidė 5 praeivius

Trys moterys ir du vyrai, ėję gatve ties Western ave. ir 35 gatvės sankryža buvo sužeisti pravažiuojančio automobilio. Automobilį vairavo M. Dunlap, 31 m. amžiaus. Jis aiškina, kad praeiviai ėjo per raudoną šviesą, o jis dėl apšalusio lango jų nepastebėjęs. Vistiek jis kaltinamas neatsargiu vairavimu ir turės atsakyti teisme. Tarp sužeistų yra ir Justina Leonavičius, 35 m., gyvenanti 2257 W. 24 St.

Pavojingiausios gatvės

Per tris mėnesius, baigiant lapkričiu, keturiose Chicagos gatvėse įvyko daugiau kaip po 300 nelaimingų atsitikimų. Tomis pavojingiausiomis gatvėmis yra visų pirma Halsted, toliau Western, State ir Ashland. Jomis keliaujantiems primenama laikytis ypatingo atsargumo.

6 mėnesiai už žmonos neišlaikymą

Chicagos teismas nubaudė šešiais mėnesiais kalėjimo Julių Miner, 33 m., kurs reikiamai nemokėjo įnašų savo žmonos ir vaikų išlaikymui. Su savo šeima jis draugėje negyvena.

Patikrino vaikų šelpimą

Chicagoje pravesti patikrinimai 12,854 vaikų, šelpiamų iš viešųjų fondų. Rasta, kad 2,377 nebuvo reikalingi pašalpos. Nutraukiant šių šelpimą sutaupyta apie $1,459,239 per 1953 m. Numatoma dar daugiau sutaupyti pagriežtinant priežiūrą, kad tėvai patys parūpintų vaikams išlaikymą.

Pakelti tiltai

Chicagoje yra 54 pakeliami tiltai ir palaikant laivų susisiekimą upe per 1953 m. jie buvo iškelti per 174 ištisas dienas. Iš viso tiltai buvo pakelti 61,181 kartą, maždaug po 4.11 minučių.

Sujudo moterys

Beverly Hills apylinkėje vieną dieną pasiutę šunys įkando net tris moteris. Tai labai sujaudino kitas to rajono moteris ir jos griežtai pareikalavo sutvarkyti šunis kiaušlius.

Jauni banditai

Filmore distrikto policija areštavo 4 jaunuolius 16 — 21 metų, kurie per 3 mėnesius papildė daugiau kaip 400 vagysčių.

PADĖKA

Nėra linksmesnės ir malonesnės valandos, netekus sveikatos ir gyvenimo ištekliaus, kaip turėti bičiulių. Dėkoju savo mieloms draugėms ir draugams už aplankymą manęs Kalėdų švenčių proga ir už pagelbėjimą finansiniai. Labai įvertinu ir branginu tamstų nuoširdų užjautimą. Dėkoju savo mieliems tremtiniams ir iš kito miesto ponioms, gerbiamiems kunigams, ir visiems, kurie teikėsi mane aplankyti ir apdovanoti.

Dar kartą nuoširdžiai dėkoju.

Petronėlė Staražinskaitė

Vinco Ramono

DULKĖS RAUDONAM SAULĖLEIDY

Romanas apie lietuvių išgyventas dienas bolševikų okupacijoje.

396 pusl. Kaina $3.00

Užsakymus su pinigais siųskite:

DRAUGAS,
2334 So. Oakley Ave.
Chicago 8, Ill.

SOTUS ALKANAM PADĖKI

AID OVERSEAS, Inc., 3133 S. Halsted St., Chicago 8, tel. DA. 6-3859

Bendrovė siunčia maisto siuntinius į Vokietiją ir kitus kraštus, išskyrus SSRS. Pristatymas trunka apie 17 d., nes siuntiniai siunčiami iš Europos sandėlių. Pilnas draudimas. Reikalaukite pilno siuntinių sąrašo.

AR SKAITEI Didžiojo Rusų Rašytojo Dostojevskio romaną NUSIKALTIMAS IR BAUSMĖ? Jei ne, skubėk jį įsigyti. Tai nemirtingas literatūros, meno kūrinys, kuris jau beveik visas šimtmetis stebina visą pasaulį. Šis romanas įdomus savo intryga ir šiurpiais personažų išgyvenimais. Filosofine mintimi rašytojas nusileidžia iki pat žmogaus sielos gelmių.

NUSIKALTIMAS IR BAUSMĖ I tomas turi 302 pusl., kaina $3.00.

Užsakymus adresuokite

DRAUGAS

2334 So. Oakley Ave.

CHICAGO 8, ILL.

Moterų dėmesiui

Jei kuri dar neturite knygos **"Mūsų Keliai"**, paskubėkite ją įsigyti. "Mūsų Keliuose" rasite daug gražios medžiagos iš lietuvių katalikių moterų veiklos Lietuvoje ir užsienyje, o ne viena gal ir save nuotraukoje pamatysite.

Knygos kaina tik $1.00. Gaunama "Draugo administracijoje.

"TIKRIEJI MISTIKAI MISTERIJŲ NEDARO;

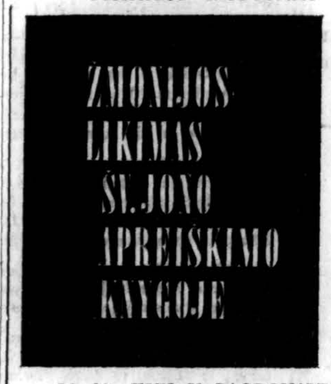

jie jas atidengia. Jie dalykus parodo aiškioje dienos šviesoje; nors, kai Jūs į juos žiūrėjote, jie atrodė neaiškūs.

Mistikuotojai dalykus aptraukia tamsos ir paslapties skraiste. Ir kai Jūs juos išaiškinat, pasirodo tik lėkštuma."

G. K. CHESTERTON

Įsigykite KUN. V. BAGDONAVIČIAUS, MIC knygą apie šv. Jono Apreiškimą, su Vysk. V. Padolskio pratartim ir A. Berzinš iliustracijoms. Viršelis dail. R. Viesulo. 406 ir XIV psl., kaina $3.50. Liet. Knygos Klubo leidinys.

UŽSAKYMUS SIŲSKITE:

"DRAUGAS" 2334 South Oakley Avenue, Chicago 8, Illinois

Visi dabar skaito M. Springborn

ISTORINĮ ROMANĄ

PASKUTINIS PRŪSŲ SUKILĖLIS

Iš pirmo puslapio patraukia skaitytojo akį ir nuveda į anus senuosius laikus, kada kovojo su Kryžiuočiais garsus Prūsų sukilėlių vadas HERKUS MANTAS. Čia svetimtautis autorius su gilia intryga aprašo Kryžuočio ir Lietuvaitės Nomedos meilę. Iškelia kilnų prūsų būdą, svetingumą, paprocius. Aprašo ano meto kovas svetimšalių klastą ir duoda puikius gamtos vaizdus.

Paskubėkite ir jūs šį romaną įsigyti ir perskaityti. 196 puslapiai, kaina $2.00.

Užsakymus adresuokite:

DRAUGAS
2334 So. Oakley Ave.
CHICAGO 8, ILL.

Graži Dovanėlė Mūsų Mažiesiems !

St. Džiugo šiomis dienomis pasirodęs eilėraščių rinkinys

Kiškučio Vardinės

Šios knygos kiekvienas puslapis beeilėraštis iliustruotas turtingais dail. Vl. Stančikaitės piešiniais, kuriuo ė vykusiai išeriškiama šios knygos turinys. Knyga yra vertinga dovana mažiesiems skaitytojams. Kaina $1.50

Užsakymus su pinigais siųskite:

"DRAUGAS"
2334 So. Oakley Ave.
Chicago 8, Illinois

A A

KAZIMIERAS VERBISKI

Gyveno 1814 So. 49 Ct.
CICERO, ILL.
Tel. OL. 2-3742

Mirė sausio 12 d. 1954, 10:40 val. ryte, saulaukęs pusės amž. Gimė Lietuvoj; kilo iš Šiaulių apskr., Skaisgirių parap. Amerikoj išgyveno 51 m.

Pasiliko dideliame nuliūdime mylima žmona Petronelė, po tėvais Klostaraitis; sūnus Charles Jr., marti Edna; duktė Jean Liticki, žentas Edmund; 2 anūkai: Charleen ir Joan; brolis Juozapas su šeima: 2 švogeriai — Antanas Klostaraitis su šeima ir Dominikas Lukšas su šeima; ir kiti giminės, draugai ir pažįstami.

Priklausė prie Zakariečių klubo.

Kūnas pašarvotas Antano B. Petkaus koplyčioj, 1410 South 50 Ave., Cicero.

Laidotuvės įvyks šeštadienį, sausio 16 d., iš koplyčios 8:30 val. ryto bus atlydėtas į Šv. Antano parapijos bažnyčią, kurioje įvyks gedulingos pamaldos už velionies sielą. Po pamaldų bus nulydėtas į Šv. Kazimiero kapines.

Nuoširdžiai kviečiame visus gimines, draugus ir pažįstamus dalyvauti šiose laidotuvėse.

Nuliūdę: žmona, sūnus, duktė, anūkai, brolis ir kiti giminės.

Laidotuvių direktorius Antanas B. Petkus. Tel. TO. 3-2109

TROOST - PACHANKIS MONUMENTS

CHICAGO'S MOST BEAUTIFUL SHOWROOM
6819-21 South Western Ave, GRovehill 6-3745

Open every day, including Sundays - 9 a. m. to 6 p. m. and evenings by appointment.

— NEVER BEFORE WAS SUCH AN OFFER MADE — NO MONEY DOWN — Any monument selected now will be set before Decoration Day.

Automobile transportation to and from our showroom is always available — just give us a ring.

ANTHONY B. PETKUS

LAIDOTUVIŲ DIREKTORIUS

6812 SO. WESTERN AVE. CHICAGO, ILL.
1410 SO. 50th AVE. CICERO, ILL.

GRovehill 6-0142
HEmlock 4-2644
TOwnhall 3-2109

John F. Eudeikis

LAIDOTUVIŲ DIREKTORIUS
TRYS MODERNIOS KOPLYČIOS

4605-07 South Hermitage Avenue
Tel. YArds 7-1741-2 ir BIshop 7-9481

4330-34 South California Avenue
Telefonas LAfayette 3-0440
AMBULANCE DIENĄ IR NAKTĮ

LIUDĖSIO VALANDOJ
Šaukite
MAŽEIKA & EVANS

LAIDOTUVIŲ DIREKTORIAI

6845 So. Western Ave. Air Conditioned koplyčia
REpublic 7-8600 — 7-8601 Automobiliams vieta
Tiems, kurie gyvena kitose miesto dalyse; gausime koplyčią arčiau jūsų namų.

SEKANTIEJI YRA NARIAI CHICAGOS LIETUVIŲ LAIDOTUVIŲ DIREKTORIŲ ASOCIACIJOS

Ambulansų patarnavimas yra teikiamas dieną ir naktį. Reikale šaukite mus.

Mes turime koplyčias visose Chicagos ir Roselando dalyse ir tuojaus patarnaujam.

ANTANAS M. PHILLIPS
3307 S. LITUANICA AVE. Tel. YArds 7-3401

STEPONAS C. LACHAWICZ
2314 West 23rd PLACE Tel. VIrginia 7-6672
10756 S. MICHIGAN AVE. PUllman 5-1270

PETRAS P. GURSKIS
659 West 18th STREET Tel. SEeley 3-5711

ALFREDAS VASAITIS-VANCE
1446 South 50th AVE., CICERO, ILL. Tel. OLympic 2-1003

POVILAS J. RIDIKAS
3354 S. HALSTED STREET Telephone YArds 7-1911

LEONARDAS F. BUKAUSKAS
10821 S. MICHIGAN AVE. Tel. COmmodore 4-2228

JURGIS F. RUDMIN
3319 S. LITUANICA AVE. Tel. YArds 7-1138—1139

JULIUS LIULEVIČIUS
4348 S. CALIFORNIA AVE. Tel. LAfayette 3-3572

LEONARDAS A. EŽERSKIS
1646 WEST 46th STREET Tel. YArds 7-0781

PIRKITE TIESIOG NUO MR. NELSON

savininko —

St. Casimir Monument Company

3914 West 111th Street

Vienas blokas nuo kapinių.
Didžiausias paminklams planų pasirinkimas mieste

Telef. CEdarcrest 3-6335

Taupymas yra turtingumo šaltinis

Mūsų bendrovės laikomi pinigai yra apdrausti iki $10,000. Pradėk taupyti tuojau. Mes mokame auštus dividendus.

MIDLAND SAVINGS & LOAN ASS'N.

4038 Archer Avenue Telef. LAfayette 3-6719

Sekretorius AUGUST SALDUKAS

Už Taupomus Pinigus Mokame 3½ Nuošimčio

Aplink mus

× **Akademinio Sporto Klubo Lituanica** rengiamame koncerte - vakare pirmą kartą Chicagoje šį šeštadienį Lietuvių Auditorijoje dainuos Clevelando Studentų trio. Gausioje ir įvairioje programoje girdėsime sekančias dainas: „Vakaras" — M. Petrausko; Julija — liaudies daina; „Mažasis Valsas" — J. Brahms; „Rytmečio Serenada" — Fr. Schubert; „Indėnų Meilės Daina" — R. Friml; Chianti Vynas" — G. Winkler; Torerro — „Ispaniškas valsas"; „La Cumparsita" — Rodriguez, ir kitas.

× **Nauja valdyba.** Nekalto Prasidėjimo Moterų ir Mergaičių Draugija Brighton Parke išsirinko 1954 m. naują valdybą: pirmininkė — P. Vaikutienė; vicepirm. — O. Gubistienė, nutar. rašt. M. Šrupšienė, finansų rašt. — E. Gerčienė, iždininkė — Pratapienė, iždo globėjos — Norbutienė ir Nekrošienė. O. Pakeltienė, ėjusi raštininkės pareigas per 33 metus, atsisakė nuo tų pareigų dėl nesveikatos. Narės įteikė jai dovaną dėl gražaus veikimo ir palinkėjo sustiprinti sveikatą. galimais.

× **Pranas Kavaliūnas,** Mikas Vansauskas, Pranas Tomkevičius, Ignas Bražionis, Jonas Kareiva, inž. Antanas Bruškys, Marijona Bojavienė, Ona Radišauskienė, Bronė ir Aleksas Urbonai, Valerija ir Alfonsas Čelkauskai, Elena ir Bronius Kvečai, Mykolas Kapočius, Vytautas Kunkulevičius ir Konstantinas Seklaitis aukojo **po 10 dolerių,** o ne po dolerį, kaip buvo paskelbta, Vasario 16 gimnazijos namų pirkimo reikalams.

× **Mrs. McCready,** Immigrants' Protective League direktorė, Lietuvių komitetui prie Immigrants Protective League rengia sausio 14 d. iškilmingą arbatėlę Oak Park rezidencijoje. Norima pagerbti lietuvių komiteto narius, kurių rūpesčiu praeitąjį rudenį buvo suruoštas lygos naudai lietuvių koncertas.

× **Vytautas Kniburys,** gyv. Eaton Rapids, Mich., šiais metais Kalėdų švenčių proga niekam nesiuntinėjo sveikinimų. Ta proga jis $12.00 paskyrė Vasario 16 dienos gimnazijai, Vokietijoje, spaudos reikalams.

× **Aldona Valeišaitė** pradėjo mokyti išraiškos ir tautinius šokius Marijos Augšt. mokykloje. A. Valeišaitės mokinių pasirodymas bus vasario 16 d., o lietuviškai publikai — vasario 28 d.

× **Marijos Augšt. mokyklos muzikos skyriuje** pradėjo talkininkauti Alice Stephens. Ji padeda ses. M. Bernardai paruošti chorus statomai vasario 19 d. operetei „Tekawita".

× **Sophie Barcus** radijo metinis vakaruškų vakaras bus sausio 24 d. 4 val. p. p. Lietuvių Auditorijoje, 3133 S. Halsted. Durys bus atviros nuo 2 val. p. p.

× **Antanas Bukauskas** yra Visų Šventųjų parapijos šv. Vardo pirmininkas, o sekretorius — **Juozas Noreik's.** Dvasios vadas yra kun. Ed. Abromaitis.

× **Lietuvaitės, norinčios pradėti mokslą ateinantį rudenį** Marijos Augšt. mokykloje, prašomos nedelstant užsiregistruoti **prieš sausio 18 d.**

IŠ ARTI IR TOLI

J. A. VALSTYBĖSE

— **„Teta iš Amerikos".** Waterburio, Conn., mėgėjų teatras sausio 10 d., kviestas Ateitininkų Federacijos vyr. valdybos, Apreiškimo parapijos salėje, Brooklyne, N. Y., suvaidino trijų veiksmų komediją „Teta iš Amerikos". Vaidinimą režisavo J. Brazauskas, dekoracijos J. Katužio. Vaidino: J. Gelumbauskas, A. Paliulis, A. Jankauskaitė, J. Puodžiukaitienė, V. Skladaitis, A. Paliulienė, R. Valterytė, A. Petrauskas, G. Žemaitaitis, K. Dumčius.

Vaidinimas praėjo gražiai, linksma komedija suteikė smagaus juoko. Waterburio teatras, kuris pačiame Waterbury nuolat pastato veikalą po veikalo, Brooklyne lankėsi trečią kartą. Ir šis mūsų matytas pastatymas buvo bene geriausias.

— **Agr. Alf. Galvydis** tarė prasmingą žodį Detroito Šeštadieninės radijo programos metu, minint buv. Lietuvos prezidento A. Smetonos 10 metų mirties sukaktį. Kalbėtojo mintys palydėtos malda ir Tautos himnu.

— **Regina Siekliuckienė** su dukrele Zita, iš Orange, Mass., persikėlė gyventi į Detroitą. Gyvens savo brolio Liongino ir Juratės Pečiūrų šeimoje. Naujoji detroitietė jau suskubo gauti ir tarnybą Henry Ford ligoninės laboratorijoje.

— **Dail. Antanas Melnikas** Detroito Tarptautiniame Institute suruošė savo darbų parodą. Išstatyta 18 paveikslų. Lietuviai ir amerikiečiai gan gausiai lankosi mūsų menininko parodoje. Įvykį minėjo ir „The Detroit News" dienraštis. Paroda tęsis iki sausio 29 d.

— **Žurn. David M. Nichol,** rašydamas Detroito ir Chicagos spaudai apie sovietinių grobikų planuotus tautų pavergimus, vardija Lietuvą, Latviją ir Estiją kaip pirmąsias komunistinės agresijos aukas.

— **Domisi Lietuviais.** „Newark Star - Ledger" įsidėjo Florencijos Petrulytės, įgudusios strėlių šaudytojos nuotrauką; „Boston Sunday" patalpino didžiulę taut. drabužiais pasipuošusios stud. Dalios Barmutės nuotrauką.

— **Ats. aviacijos gen. George Kenney** per „N. Y. Journal - American" skiltis skatina JAVbes susikurti galingiausią pasaulyje aviaciją, kad jų neištiktų Lietuvos ir kt. pavergtųjų likimas.

— **Juozas Zaranka** profesoriaująs Bogotos universitete ir mergaičių kolegijoje sausio 1 d. iš Kolumbijos atostogom atskrido į New Yorką. Aplankęs gimines ir pažįstamus, nuvažiavo į Detroitą pas brolį.

— **Žurnalistas A. Merkelis** skaitė paskaitą sausio 10 d. apie buv. Lietuvos prezidentą A. Smetoną, minint jo 10 metų mirties sukaktį, Didžiajam New Yorke.

— **D. Penikas ir Br. Aušrotas** nuo sausio 1 d. iš „Kario" redakcijos yra išstoję. Dabar vyr. red. ir leidėjas yra S. Urbonas, o padėjėjais — St. Butkus ir Z. Raulinaitis.

— **Vincas Kemežys, jr.,** žurnalisto Vinco Kemežio sūnus, šiomis dienomis įstojo į U. S. Marine Corps.

— **Kultūros Tarybon** New Yorke Lietuvių Rašytojų Draugija savo atstovais paskyrė Alfonsą Šešplaukį ir Nelę Mazalaitę.

— **Kun. St. Yla** iš Putnamo, Conn., lankėsi New Yorke ir rinkosi medžiagos naujam veikalui.

— **Skautai vyčiai** rengia vakarą sausio 24 d. Apreiškimo parap. salėje, Brooklyne, N. Y.

KANADOJ

— **Mokyklos vakaras** buvo sausio 9 d. Kroatų salėje Sudbury, Ont. Veikė bufetas su užkandžiais ir gėrimais. Sumaniai šeimininkavo Laima Kriaučiūnienė. Dovanų traukimo buvo 32 „fantai". Biletai išėjo žaibiškai. Prie vakaro paruošimo labai daug prisidėjo M. ir J. Kriaučeliūnai.

— **M. Petrovienė,** gyv. Sudbury, Ont., dar guli ligoninėje, o Pr. Budvytis jau grįžo pasveikęs į namus.

— **Visuotinis susirinkimas.** Sausio 24 d. 3 val. p. p. mažojoj parapijos salėje šaukiamas Sudburio lietuvių apylinkės visuotinis susirinkimas.

— **Pradėjo registruoti.** Jau praeitąją savaitę INCO pradėjo registruoti naujus darbininkus. Nedarbas Sudbury nenumatomas.

× **Stepas Dambro,** Roselando veikėjas, labai rūpinasi, kad Roselando demokratų klubas ir kitos organizacijos uoliai dirbtų ir neužmirštų Lietuvos laisvinimo darbų.

× **Sesuo M. Bertrande,** šv. Vincento Pauliečio kongregacijos narė, plačiai išgarsėjusi knyga „Devotedly Yours", skaitė įdomią paskaitą sausio 8 d. Marijos Augštesnėje mokykloje.

× **Motiejus Miklas,** Rockford, Ill., lietuvis veikėjas, sunkiai serga ir gydosi šv. Antano ligoninėje Rockforde. Jo duktė Ona R. Krukonis gyvena Chicagoje.

× **Stanislovas ir Ona Kanapeckai,** jų duktė Rožė ir žentas Etalo Compo vieši Miami Floridoje pas A. Kaulakius. Kanapeckai į Chicagą grįš pavasarį.

× **Bronė ir Antanas Balys,** turį maisto produktų krautuvę, 4544 So. California Ave., Naujuose Metuose minėjo 20 metų vedybinio gyvenimo sukaktį.

× **Julija Abračinskas,** L. Vyčių veikėja, šiomis dienomis išvyksta į Floridą porai savaičių atostogų.

× **M. Jakaitis,** chicagietis, JAV kareivis, tarnaudamas kariuomenėje mokosi ispanų ir rusų kalbų.

× **Patikslinimas.** Straipsnyje „Teisybės vardan" (Draugas 8 nr.) skirsnely: „Vokietinimo klausimas" 14 eilutėje vietoje: „ir jei ateivis vokietis dvasininkas..." turi būti: „ir jei ateivis vokietis **dvarininkas...**" Kiek žemiau tame pačiame skirsnyje, citatoje minimi A. Lymanto žodžiai, kuriuose yra praleistas žodis: katalikų. Sakinys turi būti: „Aš nemanau, kad V. Bgd. galės įrodyti, jog lietuvių **katalikų kunigų buvo patekę į kacetus...**"

Iš okup. Lietuvos

— **T. Tilvytis** paskelbė, kad 1954 metų pradžioje jam sueina 50 metų, ir kad per 30 literatūrinio darbo metų daug laiko praleidęs besiblaškydamas su visais keturiais vėjais. Prieš metus pradėjęs rašyti poemą ar romaną eilėmis, tačiau darbas sustojęs dėl daugelio priežasčių. Svarbiausia — rugsėjo mėn. susirinko Maskvoje kon parijos plenumas ir padarė tokių nutarimų, kad ir Tilvyčiui teko pagalvoti, kaip čia dabar rašyti. Jis taip ir sako: „KP rugsėjo plenumo nutarimai privertė pergalvoti sumanymus". Bet paskui, matyti, dalykai kiek aprimo ir jis priėjęs išvados, kad plano labai žymiai nereiksią keisti, tad tikisi galėsiąs užsibrėžtą darbą baigti. - Skundžiasi, kad jis pats labiau esąs įpratęs eiliuoti, o skaitytojas labiau mėgstąs prozą. Iš kitos pusės — teatras reikalauja rašyti vaidinimus.

— **Dar neturi darbo įgudimo.** LKP centro komiteto posėdyje konstatuota, kad daugelis iš miesto į kaimą nusiųstų specialistų dar neturi darbo įgudimo. Jie pratę mieste dirbti kanceliarinį darbą. Partiniai ir tarybiniai organai daug kur nesirūpina jų darbu, o pasitenkina tik jų pasiuntimu į paskiras vietas kaimuose. Kupiškio rajonas, o taipgi Kupiškio ir Skapiškio MTS vadovai visiškai nesirūpina 30-ties į jų rajonus atsiųstų specialistų darbu ir jų tinkamai nepanaudoja. Yra atsitikimų, kad rajonų vadovai nesiskubina spręsti pagrįstų specialistų nusiskundimų, kai kolūkių ar MTS vadovai neaprūpina jų gyvenamomis patalpomis ir kitkuo.

— **Nusiskundžia komunistai.** LKP Centro komitete pareikšta, jog Vilniaus miesto komitetas nepakankamai rūpinasi paremti savo kadrais kaimą. Blogai specialistai parenkami ir Kaune. Ministerijose ir žinybose esą vis dar nemažai kvalifikuotų žemės ūkio specialistų, kurie ten dirbą su jų specialybe tiesioginiai nesusijusį darbą. Platinus vartojimo pramonių prekių ministerija šaltai žiūrinti į specialistų parinkimą kaimui iš savo aparato. Vietinės ir kuro pramonės ministerija nepaprastai vilkinanti tą darbą.

— **Antanas Venclova** šiais metais žada baigti taisyti Puškino Eugenijaus Oniegino vertimą ir baigti versti Puškino Borisą Godunovą. Be to jis tvirtina, kad 1954 m. Maskvoje įvyks lietuvių literatūros ir meno dekada, kuri turėjusi įvykti 1952 m. rudenį, ir tada jai buvo labai skubiai rengiamasi. Kažkodėl neįvyko. Paskui keletą kartų buvo minėta, kad ji įvyksianti 1953 m. rudenį. Irgi neįvyko. Dabar žada 1954 m.

— **Viena iš Juodkrantės žvejų artelių vadinasi** „Baltijos Aušra". Jos pirmininkas yra Zigmas Bakaitis. Tarp pasižymėjusių artelės narių yra ir toks anksčiau tikrai Juodkrantėje negirdėtas žvejys Kandrašinas.

KAS, KĄ IR KUR

— **Matematikų žinia.** Š. m. sausio 24 d. (sekmadienį) 11 val. ryto šv. Kryžiaus parapijos mokykloje įvyks Matematikų - Fizikų Draugijos narių susirinkimas. P. Matas Krikščiūnas skaitys paskaitą tema: „Būsimosios Laisvos Lietuvos švietimo sutvarkymo klausimu".

Prieš porą mėnesių „Naujienose" buvo pasirodęs straipsnelis, kurio autorius, matyti, klaidingai painformuotas teigė, kad ši paskaita jau esanti p. Krikščiūno skaityta Matematikų - Fizikų Draugijos narių susirinkime; autorius išreiškė pageidavimą, kad prelegentas paskaitą pakartotų ne tik siaurame ratelyje, o viešai. Iš tikrųjų ši paskaita dabar bus skaitoma **pirmą kartą,** tad visi besidomintieji turės progos jos išklausyti, nes Matematikų - Fizikų Draugijos nariai **visada** maloniai sutinka kiekvieną svečią. Ir šį kartą **visi** besidomintieji maloniai kviečiami atsilankyti. Jei minėto straipsnelio autoriaus iš reikštas pageidavimas sutrauks didesnį klausytojų skaičių, tai mes, Draugijos nariai, nuoširdžiai džiaugsimės.

Tad nepraleiskime retos progos išklausyti tikrai įdomios paskaitos klausimu, kuris, tikėkimės, netolimoje ateityje pavirs aktualiu!

Valdyba

— **Valstybinė Prekyba Panevėžyje.** Gegužės Devintosios (buv. Vasario 16) dienos gatvėje atidarė puošniausią ir didžiausią mieste rūbų parduotuvę. Joje yra daugiau pusė miliono rublių prekių (vidutinėmis tenykštėmis kainomis tai yra apie 300 vyriškų eilučių).

— **Ramygaloje kino teatras** 1953 m. gruodžio 27 d. buvo pranešta, kad Ramygalos gyventojai gavo naują kino teatrą (tiesa, tik 150 vietų). Bet po keturių dienų jau buvo pasakojama, kad Ramygalos teatras numatomas baigti tik VIII kom partijos suvažiavimo garbei, kuris bus vasario 10—12 d.

— **Prie Prekybos ministerijos Vilniuje** yra įsteigta kulinarijos mokykla. Pernai ji turėjusi 60, o šiemet — 90 mokinių. Ji skirta viešosioms valgykloms vi rėjams paruošti.

— **Anatolijus Mačiulaitis** yra Vilniaus Dailės Instituto studentų profsąjungos pirmininkas, kuris yra tapybos fakulteto studentas.

— **Chomskis,** jaunas Politechnikos Instituto dėstytojas, gavo matematikos - fizikos mokslų kandidato laipsnį.

— **Kazys Bieliukas** yra LTSR Mokslo Akademijos sekretorius. Prof. Vl. Lašas yra Akademijos narys.

— **Didžiojo Lietuvių Kalbos Žodyno** redagavimas vyksta jau nebe prof. Balčikonio, o Kosto Korsako priežiūroje.

— **Laurinaitis** yra Marijampolės MTS vyr. veterinarijos gydytoju.

— **Lietuvių Mokytojų Sąjunga ruošia** š. m. vasario mėn. 7 d. 5 val. vak. Vyčių salėje, 2451 W. 47th St. šeimynišką pobūvį - arbatėlę. Arbatėlės metu bus ir meninė programa.

Vienam asmeniui kainuos 1 dol. 50 ct. Dviem asmenims tos pačios šeimos — 2 dol. 50 ct., o toliau sekantieji asmenys tos pačios šeimos aukoja po 1 dol.

Artimiausiu laiku bus išsiuntinėjami pakvietimai tik Mokytojų S-gos nariams, nes kitų mokytojų adresų neturime.

Maloniai kviečiami visi mokytojai ir jų šeimos nariai į pobūvį.

Pranešti arba susimokėti galima per šiuos mokytojus:

J. Kavaliūną, 4716 So. Marshfield Ave., tel. BI 7-6396; St. Rudį, 4409 So. Fairfield Ave., tel. VI 7-7153; A. Rugytę, 5725 So. Artesian Ave., tel. WA 5-8707 ir A. Kliorienę, 1305 So. Oakley Ave.

Pranešti apie dalyvavimą prašome ne vėliau sausio mėn. 23 d.

Kas galėtų iš anksto susimokėti, — būtumėm labai dėkingi.

Rengimo komisija

— **Budriko radijo programa.** Pasiklausykite šį vakarą Budriko radijo programos iš stoties WHFC, 1450 kil. nuo 6 iki 7 val. vak. Girdėsite daug gražių dainų, orkestro muzikos bei naudingų pranešimų apie specialius nupiginimus Juozo Budriko namų rakandų, televizijos aparatų ir auksinių daiktų krautuvėje, 3241 So. Halsted St.

K. K.

— **Kun. Lipniūno Moksl. Atkų** kuopos susirinkimas įvyks sausio 16 d. 6 val. vak. Tėvų Jėzuitų Namuose, 5541 So. Paulina St. Kuopos nariams dalyvavimas būtinas. **M. M.**

— **Chicagos Lietuvių Draugijos** metinis susirinkimas bus šį penktadienį 8 val. vak. svetainėj prie Western ir North Ave. Metinė sueiga įvyks 31 d. sausio mėn. Sokolų svetainėje.

— **Lietuvos Kareivių Draugystės Ciceroje** metinis susirinkimas bus šį sekmadienį 1 val. p. p. Liberty svetainėje, Cicero, Ill. Bus patiekta praeitųjų metų apyskaita. **D.**

KNYGA, KURI VISADA ĮDOMI IR NESENSTA
Tai Juozo Švaisto

AUKSO KIRVIS

Šioje knygoje gražios mūsų žmonių pasakos, su paveikslais. Jas mielai skaito ir suaugę ir jaunieji. Labai tinka lietuvių kalbos pamokoms. Iš viso 73 pasakos. Kaina $2.50. Platintojams didelė nuolaida.
Rašyti:

"DRAUGAS"
2334 So. Oakley Ave.
Chicago 8, Illinois

LIETUVIŲ TEATRAS

LIETUVIŲ TEATRO antroji šio sezono premjera — Jean Anouilh vaidinimo **Antigona** premjera įvyks šeštadienį, vasario 6 d., 8 val. vakare Marijos Augšt. Mokyklos salėje.

Vytauto Valiuko pastatymas ir režisūra. Vytauto K. Jonyno scenovaizdis ir kostiumų eskizai.

Vaidins: S. Aleksiūnaitė, L. Barčaitė, Ir. Nivinskaitė, K. Gandrimas, V. Juodka, J. Laurušonis, St. Petkus, Stasys Pilka, V. Valiukas ir kiti.

Tai bus pasauly pagarsėjusio veikalo pirmas lietuvių kalba ir vienintelis Chicagoje vaidinimas.

Lietuvybės Studijų Institutas
suorganizuotas
Mokslo Mėgėjų Klubo
globojamas
LOYOLOS UNIVERSITETO

Sausio 16 d. 2 v. p. p. **dr. Ona Labanauskaitė** skaito tema: išeivijos uždaviniai.

Sausio 16 d. 3 v. p. p. **archit. Jonas Mulokas** skaito tema: lietuviškas motyvas architektūroje.

Paskaitos vyksta **Seselių Kazimieriečių Kolegijos** patalpose 2601 W. Marquette Rd. šeštadieniais nuo 2 iki 4 val. p. p.

Sėkmingai baigusiems studijas Loyolos Universitetas išduos pažymėjimus.

Kas yra Dievas? Kas yra žmogus? Kokie turi būti jo santykiai su Dievu?

Šiuos klausimus rasite išsamiai svarstomus ir giliai sprendžiamus dviejų Vilkaviškio kunigų seminarijos profesorių: Prel. Dr. F. Bartkaus ir Kan. Dr. P. Aleksos naujausiame veikale

Dievas ir Žmogus

Didelio formato 517 pusl.
Kaina $5. Kietais viršeliais $6.50
Užsakymus su pinigais siųskite

"DRAUGAS"
2334 So. Oakley Ave.
Chicago 8, Illinois

Arkivyskupas
Jurgis Matulaitis
Matulevičius
UŽRAŠAI

Leidinio pelnas skiriamas Arkivysk Jurgio beatifikacijos bylai.

KAINA $ 2.50

DRAUGAS, 2334 S. Oakley Ave.
Chicago 8, Illinois

Šventųjų sielose mes pamatome patį Dievą.

Mes kasdien matome daug neįprastų įvykių gamtoje, bet stebuklai, kurie atsitinka paslaptingiausiose dorų žmonių galiose iškyla augščiau už visus Apvaizdos veikalus gamtoje.

Vien tik žmoniškomis akimis imant, bus įdomu pažinti, kokią išvaizdą įgauna žmogaus gyvenimas, kai jis stengiasi įvykdyti dvasiškuosius idealus.

DIENRAŠTIS MĖNESIUI NEMOKAMAI!

Didelis šių dienų įtempimas, karo ir kitos galimybės verčia visus atsidėjus sekti kasdienius įvykius. Tam reikalui dienraštis darosi būtinybė.

Sekančiais metais sueina 50 metų kaip iškovota spaudos laisvė. Tas jubilėjus tebūnie minimas šūkiu: kiekvienuose lietuviškuose namuose "lietuviškas" laikraštis, o šiuo metu — lietuviškas dienraštis. Dienraštis "Draugas", pats švęsdamas 40 m. sukaktį nuo įsikūrimo Chicagoje, daro iš savo pusės auką: siųsime dienraštį per mėnesį laiko nemokamai, tik malonėkite atsiųsti adresą savo ar kito kurs tuo interesuojasi.

"Draugas" yra sutelkęs arti 1,000 bendradarbių, korespondentų ir informatorių, kas šeštadienį duoda mokslo, meno, literatūros priedą, turi specialius skyrius: moterų, jaunimo (ateitininkų, skautų, studentų), sporto, sveikatos patarėją; kasmet duoda $1,000 premijos geriausiam romanui ir paskiau atkarpoje spausdina rinktinius kūrinius.

"Draugas" turi savo bendradarbius Kanadoje, Kolumbijoje, Venecueloje, Brazilijoje, Argentinoje, Čilėje, Švedijoje, Belgijoje, Vokietijoje, Šveicarijoje, Italijoje, Prancūzijoje, net ir Australijoje.

Imdami nemokamai "Draugą" mėnesiui Jūs niekuo neįsipareigojate, o turėsite progos susipažinti su geriausiu lietuvišku dienraščiu. Atsiųskite savo adresą ar adresus tų, kurie "Draugo" dar neskaito, ir mes per mėnesį laiko Draugą siųsime be užmokesčio.

DRAUGAS
2334 South Oakley Avenue
CHICAGO 8, ILLINOIS