MIDWEST INTER-LIBRARY CENTER
5721 COTTAGE GROVE AVE.
CHICAGO 37, ILL.
GRATIS

DRAUGAS
Leidžia Lietuvių Katalikų Spaudos Draugija
2334 So. Oakley Ave., Chicago 8, Illinois
Telephone — VIrginia 7-6640-41
Vienintėlis tautinės ir tikybinės minties lietuvių dienraštis pasaulyje

DRAUGAS

THE LITHUANIAN DAILY FRIEND

MIDWEST INTER-LIBRARY CENTER
CHICAGO

DRAUGAS
The Lithuanian Daily Friend
Published by the Lithuanian Catholic Press Society
2334 So. Oakley Ave., Chicago 8, Illinois
Telephone — VIrginia 7-6640-41
The most influential Lithuanian Daily in America.

No. 41 | Kaina 5 centai | KETVIRTADIENIS, VASARIO (FEBRUARY) 18, 1954 | Price 5 cents | VOL. XXXVIII

Sen. Douglas apie Lietuvą

WASHINGTON, vas. 18. — Įteikdamas vasario 16 d. senatui mūsų skaitytojams jau žinomą rezoliuciją, sen. Douglas, demokratas iš Illinois valstybės, pasakė ta proga ir drąsią kalbą, ragindamas dar labiau demaskuoti rusiško bolševizmo smurtą ir pavergtų tautų laisvės bylą perkelti į Jungtines Tautas. Žemiau seka pasakytoji kalba.

Pone Prezidente,

Aš pakilau šiandien, kad įteikčiau specialią rezoliuciją ir pasveikinčiau neįveikiamą laisvės dvasią tų tautų, kurias pavergė rusiškas komunizmas.

Aš parinkau šią dieną todėl, kad šiandien yra 36-ji Lietuvos nepriklausomybės atstatymo sukaktis. Lietuva atgavo laisvę 1918 m. vasario 16 d., išbuvusi carų Rusijos baudžiavoje 125 metus.

Lietuva, kaip ir Latvija, Estija, Lenkija, Rumunija, Bulgarija, Vengrija ir Čekoslovakija, patyrė kiekvieną kankinimą, kokį tik sadistiškas užkariautojas gali išgalvoti. Mažiausiai pusė miliono, o gal net ir milionas lietuvių yra areštuoti ir pasiųsti į kankinimų stovyklas Sibire, kad badu išmirtų arba nuo sunkaus darbo žūtų. Kol mes nepatirsime visos tiesos, mes negalėsime suprasti didumo tų tautų patiriamų kančių, tačiau nėra abejonės, kad tos kančios yra didelės ir šiurpulingos.

Kai Lietuva atgavo nepriklausomybę, ji suorganizavo pavyzdingą valdžios sistemą. Ji turėjo prezidentą ir vyriausybę, laisvai išrinktą parlamentą, civilines teises ir nepriklausomą teismą. Ji saugojo žmonių laisves; žmonės gyveno be baimės, kad bus areštuoti ir sušaudyti be teismo. Ji pravedė žemės reformą ir saugojo privačią nuosavybę. Ji įstegė gamybinius ir prekybinius kooperatyvus, kūrė mokyklas, ligonines ir kultūrines akademijas. Per 21 metus gyventojų gerbūvis dvigubai pakilo. Tai ypatingai pabrėžtina palyginimui su Rusija, kur šioje srityje pažangos nebuvo. Pabaltijo kraštai su savo ištekliais padarė daug daug kartų didesnę pažangą, negu 150 milionų žmonių galėjo padaryti komunistų diktatūroje.

1920 m. liepos 12 d. Sov. Rusija pasirašė su Lietuva taikos sutartį ir pirmame sutarties paragrafe pareiškė, kad laisvai ir visam laikui atsisako visų suvereninių teisių, Rusijos turėtų į lietuvių tautą ir Lietuvos teritoriją.

1926 m. rugsėjo 28 d. Rusija pasirašė su Lietuva nepuolimo paktą, kuris buvo atnaujintas 1931 m. ir turėjo nuostatą apie tai, kad šalis, norėdama pakto atsisakyti, turi pranešti apie tai 6 mėn. iš anksto. Šituo nuostatu niekad nebuvo pasinaudota. Rusijos premjeras Molotovas 1939 m. spalio 31 d. pareiškė, kad „tie paktai yra padiktuoti savitarpinės pagarbos abiejų susitariančių šalių valdžios, socialinei ir ūkinei sistemai".

Tačiau komunistinės Rusijos tikrieji tikslai — cinizmas ir jos pažadų suktumas — greit paaiškėjo. Komunizmas ir nacizmas, dvi totalitarinės diktatūros, 1939 m. rugpjūčio 23 d. pasirašė savo nepuolimo paktą ir tuojau pasidalino Lenkiją. Grasinant jėga, Pabaltijo valstybės buvo priverstos duoti komunistų Rusijai karines bazes, o 1940 m. birželio mėn., kada Prancūzija artėjo prie kapituliacijos, komunizmas užpuolė Pabaltijo respublikas.

Ciniškai laužydama savo iškilmingus pažadus, Rusija užėmė Pabaltijo valstybes ir suorganizavo komunistiškus rinkimus. Lietuvoje, kaip ir kitur, žmonės parodė savo pasipriešinimą taip, kaip galėjo — jie nėjo balsuoti. Lietuvoje komunistai pajėgė suvaryti prie balsavimo urnų tik 16 proc. balsuotojų. Bet 1940 m. rugpjūčio 3 d. Rusija paskelbė inkorporuojanti Pabaltijo valstybes į savo administracinę sistemą.

Tuojau mūsų didysis valstybės sekretorius Cordell Hull pasmerkė Rusijos klastą ir paskelbė, kad JAV tų agresinių aktų nepripažins. Prez. Roosevelt 1940 m. spalio 15 d. savo pareiškime Amerikos Lietuvių Tarybai pasakė: „Sakoma, kad Lietuva prarado nepriklausomybę. Taip sakyti yra klaida, nes Lietuva savo nepriklausomybės neprarado — ji tik laikinai suspenduota. Ateis laikas, ir Lietuva bus vėl laisva. Tai atsitiks daug anksčiau, negu jūs tikitės".

Amerikos nusistatymas tuo reikalu visada buvo toks pat. Aš didžiuojuos, kad prez. Roosevelt, prez. Truman ir neseniai prez. Eisenhower laikėsi nepripažinimo doktrinos ir atsisakė tas agresijas pripažinti.

Aš turėjau garbės pereitą sekmadienį dalyvauti Chicagoje dideliame susirinkime Amerikos lietuvių, kurie daro puikų darbą palaikydami gyvą laisvės dvasią savo pavergtų tautiečių tarpe. Lietuvoje yra buvę šeši masiniai žmonių trėmimai. Mes turime pagerbti drąsius tų kraštų pasipriešinimo sąjūdžio dalyvius, tačiau mes turime padaryti daug daugiau, negu tai.

Ne tik mūsų valdžios vykdomasis organas, bet ir įstatymų leidžiamasis turėtų pasakyti, kad tas agresijas smerkia ir jų nepripažįsta. Lietuvos nepriklausomybės diena yra tinkama proga pasistūmėti tuo keliu, kad padėtume sustiprinti pasipriešinimą belaukiant laisvės atgavimo — ko tikrai bus sulaukta. Jau laikas, kad JAV kongresas ir tauta tuo reikalu pasisakytų.

Kitos minėtos ne Pabaltijo valstybės, kurias mes pripažinome, buvo užgrobtos dar subtiliau ir sukčiau. Jų pripažinimas buvo išgautas iškilmingais pažadais suorganizuoti demokratines vyriausybes garantuoti civilines teises, leisti laisvus rinkimus, saugoti religijos laisvę ir gerbti privačios nuosavybės teises. Vos tik mūsų pripažinimas buvo gautas, komunistai pradėjo veikti, suktumu pagrobė valdžios kontrolę ir tironijos vidurnaktyje užgeso visos laisvės. Tos tautos turi vėl laisvę atgauti.

Aš siūlau savo rezoliucijoje, kad nepripažinimo doktriną kongresas patvirtintų; kad būtų pasmerkta prieš visus tuos kraštus įvykdyta agresija; kad JAV ragintų Jungtines Tautas nepripažinimo doktrina pasisavinti ir ją universaliai taikinti; kad būtų atšauktas Lenkijos, Rumunijos, Bulgarijos, Vengrijos ir Čekoslovakijos vyriausybių pripažinimas, išgautas apgaule ir suktumu.

Galop, aš siūlau, kad užsienio reikalų komisijos pakomisė, pasinaudodama visais galimais šaltiniais, ištirtų ir pasauliui paskelbtų asmens teisių ir laisvų institucijų sunaikinimą visuose komunistų peklon patekusiuose kraštuose, kad istorija ir žmonija amžiams pasmerktų komunistus už tiek daug jų žmonėms padaryto fizinio ir dvasinio skaudumo.

Šiandien Scelba patiekia programą

ROMA, vas. 18. — Šiandien naujoji Italijos vyriausybė dėsto parlamentui savo programą. Po to seks diskusijos ir pasitikėjimo balsavimas.

Daug bus paimta iš Fanfani programos, bet bus kaikurių pakeitimų, kad patenkintų Scelbos vyriausybėn atėjusius Saragato socialistus ir respublikonus.

Numatyta mokesčių sistemos reforma, kad Italija galop nebebūtų tas kraštas, kur daugiausiai išsisukama nuo mokesčių mokėjimo. Siūlys ir bausmes padidinti sukčiams.

Sustiprins viešuosius darbus pietų Italijoje, kad padarytų daugiau dirbamos žemės.

Pagerins socialinio draudimo teikiamus patarnavimus. Planuos didelę kelių statybos ir potvynių suvaldymo programą, organizuos pigių namų statybą, skatins eksporto pramonę.

Užsienio politika lieka nepakeista — laikysis Atlanto pakto, prašys ratifikuoti Europos armijos paktą ir bandys tvarkyti Triesto klausimą.

Streikai dar tęsis visą šią savaitę, bet Romoje riaušių sukelti nepasisekė ir streikai viso gyvenimo nesustabdo, nes antikomunistinės unijos nestreikuoja.

Indokinijos fronte

HANOI, vas. 18. — Stebėtojams atrodo, kad komunistam nebėra vilties paimti Dien Bien Phu tvirtovę ant Laos — Vietnamo sieios, nors ją seniai laiko apgulę mažiausiai 36,000 priešo karių.

Bent 6 kartus skaičiumi mažesnė prancūzų įgula po 3 mėn. nieko nedarymo perėjo šią savaitę į puolimą ir paėmė iš priešo 4 atramos taškus ant kalnų, atėjus prie jų iš užpakalio. Priešas dabar nustumtas už 10 mylių nuo tvirtovės sienų.

Prancūzų vadas šiaurinėje Indokinijoje išleido grupių vadams nuolatinį įsakymą, kurio šūkis: atakuoti! Jo tikslas dabar nieko nebelaukinant sunaikinti priešą.

Laos sostinę Luang Prabang išėjęs užimti priešas savo didžiąsias jėgas sugrupavo aplink įtvirtintą Muong Sai postą, 54 mylių atstume nuo Luang šiaurės vakarų pusėje, bet nuo čia judėti pietryčių kryptimi nepajėgia, nes trukdo prancūzų artilerija ir aviacija. Greit lauktina gerų žinių prancūzų naudai.

● *3 Vengrijos žydų* sionistų vadai, areštuoti 1949 m. už santykius su kitų kraštų žydais įvairiais reikalais, išteisinti dabar ir paleisti.

● *Formozos šaltinis skelbia,* kad Kinijos pakrantėse amerikiečių povandeninis laivas nuskandinęs sovietišką povandeninį laivą. Žinia niekur nepatvirtinta.

Italijos prezidentas Einaudi sveikina naująjį premjerą Mario Scelba (kairėje) po kabineto priesaikos. (INS)

Filipinų prezidentas, Hukų vadas likviduoja ilgą civilinį karą

MANILA, vas. 18. Naujasis Filipinų prez. Magsaysay, kuris būdamas Quirino vyriausybėje krašto apsaugos ministeriu sulaužė nuo karo užsilikusių ir komunistų globon patekusių partizano veiklos nugarkaulį, dabar tapęs prezidentu pasiryžo kuo greičiausiai tą civilinį karą užbaigti.

Pirmiausiai jis paragino Hukais vadinamus partizanus pasiduoti ir nustatė pasidavimo terminą. Jei jo prašymas nebūtų išklausytas, jis pats vadovausiąs jų sunaikinimui (jis taip darė būdamas krašto apsaugos ministeriu).

Atrodo, kad viskas baigsis geruoju, nes iš savo slėptuvės kažkur kalnuose atsiliepė Hukų vadas Turuc su pareiškimu, kad civilinis karas dabar turi baigtis, nes Magsaysay vyriausybė pažadėjo rūpintis ir mažų žmonių reikalais. Turuc pažadėjo bendradarbiauti su vyriausybe, jei jo grupės prašymai bus išklausyti. Kapituliacijos sąlygos yra, atrodo, pasiekusios vyriausybę, nes prez. Magsaysay vakar ilgai posėdžiavo su savo patarėjais civilinio karo likvidavimo reikalu. Turuc kapituliacijos sąlygos yra atėjusios į sostinę prieš ultimatumo termino pasibaigimą.

Spaudoje paskelbtas Turuc pareiškimas sako, kad viena iš kovos nutraukimo sąlygų yra žemės reforma — duoti daugiau žemės mažažemiams ir žemės nuomininkams. Prez. Magsaysay yra tos pačios nuomonės, kad Filipinų žemės valdymo santykius reikia radikaliai pertvarkyti.

Olandijoje įsikurs Amerikos aviacija

HAGA, vas. 17. — Olandijos krašto apsaugos ministeris pranešė, kad JAV aviacijos vienetai ateinančią vasarą įsikurs Olandijoje. Jie nebūsią dideli, bet juk svarbu ne jų dydis, bet principas. Jie padėsią užkišti skyles Olandijos oro apsaugoje, bet nebūsią tie vienetai, kurie nešios atomines bombas ant priešo taikinių.

Krašto apsaugos ministras atvyksta į Washingtoną pasitarimams, kurie apims daugybę klausimų, surištų su Olandijos įsipareigojimais Nato organizacijai ir Amerikos įsipareigojimais duoti Olandijai karinę pagalbą.

"Pataisė" metodus rado daugiau bedarbių

WASHINGTON, vas. 18. — Prekybos departamentui priklausąs statistikos biuras „pataisė" savo bedarbių registracijos metodus ir rado, kad sausio mėn. buvo 3 mil. 87 tūkstančiai bedarbių, tai yra 728 tūkstančiai daugiau, negu buvo skelbta.

Darbininkų unijų centrai tada skelbė, kad paskelbti skaičiai yra neteisingi ir davė savo skaičius, kurie sutinka su dabar statistikos biuro paskelbtais. Valdžios priešai, žinoma, skelbia, kad valdžia tyčia bedarbių skaičių sumažino.

Federal Reserve Board ekonomistas Riefley pareiškė prezidento ūkinį pranešimą studijuojančiai kongreso komisijai, kad ir ūkinės veiklos sumažėjimas pasirodė esąs kiek didesnis, negu prezidento pranešime numatytas, bet visi ūkiniai ekspertai sutinka, kad gamybos mažėjimas sustos ir 1954 m. gamyba bus tik 3 proc. mažesnė už 1953 m. gamybą. Nuo pereitų metų liepos mėn. iki dabar gamybos indeksas krito 10 proc. Visi pripažino, kad Eisenhower administracija padarė klaidą pradėdama vadinamą „kietą" kredito politiką. Jos dabar jau atsisakyta.

Skųstis nepatartina

OSLO, vas. 18. — Sovietų ambasada pasiskundė šią savaitę, kad Norvegijos saugumo policijos karininkas padaręs „provokacinių" pasiūlymų vienam ambasados tarnautojui nebegrįžti namo, bet pasilikti Norvegijoje ar toliau išvykti.

Norvegijos užsienio reikalų ministerija paneigė sovietų ambasados išmislą ir pareiškė nusistebėjimą, kad vienas sovietų ambasados tarnautojas turėjo nuolatinį, ilgą ir neįprastą kontaktą su Norvegijos piliečiais, kurie dabar yra teisiami už šnipinėjimą.

Skautai pas savo garbės pirmininką. — Skautai Vanagai savo metinės šventės proga aplankė Amerikos skautų garbės pirmininką prez. Eisenhower ir jam įteikė savo metinės veiklos pranešimą, meniškai surašytą ant pergamento ir įdėtą į pionierių laikų veži-mą. (INS)

Tikisi sutarti kitą konferenciją, kurioje nieko negalės nutarti

BERLIN, vas. 18. — Šiandien baigiasi Berlyno konferencija ir vis dar yra balsų, kad gal gi Molotovas paskutinę dieną padarys kokią netikėtą nuolaidą ir konferencija bus pratęsta.

Kur tos nuolaidos tikimasi? Austrijoje, Vokietijoje, Azijoje?

Gudri Molotovo nuolaida

Austrijos reikalas, Molotovo pasiūlymu, bus dar šiandien diskutuojamas. Užvakar Molotovas padarė nuolaidą, sutikdamas pasiūlymą apie okupacinių kariuomenių pasilikimą po sutarties pasirašymo pataisyti taip, kad 1955 m. visi keturi Austrijos okupantai įpareigojami vėl tartis dėl kariuomenių išvedimo dados nustatymo.

Austrija ir trys vakariečiai tą nuolaidą atstūmė, nes jie negali priimti principo, kad okupacinės kariuomenės lieka Austrijoje po sutarties pasirašymo.

Užgauliojo Figl

Molotovas prikišo dr. Figl, kad jis labai maža susirūpinimo terodąs savo krašto interesais, jei nesutinkąs priimti priemonių, siekiančių apsaugoti Austriją nuo naujo nepriklausomybės praradimo.

Molotovas rodęs daug pastangų pateisinti savo užsispyrimą Austrijos reikalu, bet visą bėdą galų gale visada suverčia Europos armijos paktui, per kurį amerikiečiai norį atgaivinti vokiečių militarizmą.

Molotovas liko prie savo nepuolimo pakto

Vakar konferencija sukinėjosi apie Europos saugumo garantijas, bet buvo pakartoti seni siūlymai ir seni argumentai — Molotovas nepadarė jokios nuolaidos tuo reikalu ir pasiliko prie savo pasiūlyto visų Europos valstybių nepuolimo pakto, kurį rašantis tektų sudraskyti Atlanto paktą ir visą vakariečių apsigynimo sistemą, paliekant Europą atvirą sovietų invazijai. Tas Molotovo paktas turėtų būti pasirašytas dar prieš Vokietijos suvienijimą.

Šiandien dar vienas slaptas posėdis

Vakar buvo ir slaptas posėdis Azijos reikalu — geriau sakant Korėjos taikos konferencijos organizavimo reikalu. Molotovas kažką naujo pasiūlęs, todėl sutarta dar šį rytą susitikti, nes prancūzų Bidault turėjęs susisiekti su Paryžiumi. Kiti šaltiniai sako, kad ir tuo reikalu susitarimo nelauktina.

Nemanoma, kad bus galima visiems susitarti dėl konferencijos komunikato, todėl vakariečiai savąjį atskirai redaguoją ir jį paskelbsią iš Berlyno išvykdami.

Dulles susitiks su Adenauer

Valstybės sekr. Dulles yra suplanavęs jau šiandien išskristi iš Berlyno ir sustoti trumpam Bonnoje, kad pasimatytų su kancleriu Adenauer ir aptartų ką toliau propagandiškai daryti. Sakoma, kad tuojau atvyksiąs į Berlyną Adenauer paskelbti sovietų zonos vokiečiams vakariečių pasiryžimo atkakliai dirbti dėl jų išlaisvinimo. Tai esą reikalinga padaryti todėl, kad nesusitarimas dėl Vokietijos suvienijimo gali susilpninti sovietų zonos gyventojų pasipriešinimo pastangas.

Planuoja kitus pasitarimus

Kai konferencijos šviesos užges, JAV, Anglijos ir Prancūzijos augštieji komisarai Vokietijoje pasiųs sovietiškam komisarui notą su reikalavimu pakelti tarp Vokietijų nuleistą geležinę uždangą — panaikinti susisiekimo suvaržymus. Spėjama, kad yra suplanuota eilė pasiūlymų ir provokuojamos naujos žemesnių pareigūnų derybos, kad tik būtų palengvintas susisiekimas su sovietų zonos žmonėmis.

● *Lietuvos nepriklausomybės atstatymo sukakties proga* JAV senate ir atstovų rūmuose vasario 16 d. padaryta nemaža pareiškimų. Mus jau pasiekė sen. Ferguson (resp. iš Michigan) ir kongr. Sheehan (resp. iš Illinois) pareiškimų tekstai. Kai Congressional Record bus atspausdintas, pabandysim suskaityti kiek šiemet tų pareiškimų padaryta.

● *Prez. Eisenhower vizituoti* šį rudenį atvyks ne valdančioji Anglijos karalienė, bet jos motina. Pakvietimą pasiuntė prez. Eisenhower.

● *Mau Mau teroristai Kenijoje* sudegino šią savaitę viename rezervate 9 krikščionių misijų mokyklas.

● *Izraelis panaikino* mirties bausmę už žmogžudystę.

Kalendorius

Vasario 18 d.: *šv. Simeonas.*
Senovės: Gandis ir Anga.
Vasario 19 d.: *šv. Konradas.*
Senovės: Šarūnas ir Saugė.

Oras Chicagoje

Giedra, temperatūra apie 50 laipsnių.
Saulė teka 6:44, leidžiasi 5:27.

VĖLIAUSIŲ ŽINIŲ SANTRAUKA

— Prez. Eisenhower jau pasiuntė vakar kongresui pasiūlymus atominės energijos aktui pakeisti. Jis prašo leidimo keistis su sąjungininkais atominių ginklų veikimo žiniomis ir duoti privačiai pramonei galimybių daryti bandymus dėl atominės energijos panaudojimo civiliniams reikalams.

— Prez. Eisenhower vakar išskrido desėtkui dienų į pietinę Kaliforniją saulės paragauti. Darbas nebūsiąs nutrauktas, nes vyksta ir dalis bendradarbių bei bus ryšys su Washingtonu.

— Nato laivynai Atlante turi naują vadą — amerikietį adm. Wright. Jis bus paskirtas ir JAV Atlanto grupės laivyno vadu. Dabar abejas tas pareigas einąs adm. Lynd McCormick skiriamas laivyno akademijos viršininku.

— Atstovų rūmų mokesčių komisija nutarė neapdėti pajamų mokesčiais pirmųjų 1,200 dol. metinių pajamų tiems asmenims, kurie jas gauna įvairiais pavidalais kaip iš tarnybos pasitraukę.

— Savo spaudos konferencijoje prez. Eisenhower vakar pasakė ,kad imsis visų reikalingų priemonių ūkio veiklos mažėjimui sustabdyti, jei kovo mėn. nepradės mažėti bedarbių skaičiai.

— Korėjoje esančios 8-sios armijos vadas gen. Taylor subarė P. Korėjos vyrus už indų gąsdinimą ir pažadėjo juos susodinti į laivus saugiai bei pagal sudarytą planą išvežti iš Korėjos. P. Korėjos vyrai prisikabino prie indų todėl, kad jie išsiveža 76 belaisvius.

ATEITININKŲ GYVENIMO

Medžiagą siųsti šiuo adresu: **Vyt. Radžius,** 6936 So Fairfield Ave., Chicago 29, Ill. Telefonas: REpublic 7-0235.

1954 m. Vasario 16 — keturioliktasis dyglys

Laisvoje Tėvynėje, Lietuvoje, Vasario Šešioliktoji plevesuojančiomis vėliavomis gaivindavo ir skambančiomis džiaugsmo dainomis užliedavo kiekvieno lietuvio krūtinę. Ta pati Vasario Šešioliktoji virto skausmo ir gedulo diena — ji smeigia jau keturioliktąjį dyglį į mūsų širdį. Šian dien su ypatingu ryškumu mes matome kruvinas bolševiko rankas, žudančias mūsų brolius ir griaunančias mūsų mylimą Tėvynę. Ten laukuose raudonuoja bolševikų išlieta mūsų brolių kraujas ir žėri mūsų sesių ašarų rasa; iš kalėjimų bei Sibiro tolybių aidi jų skausmo dejonės ir sužvėrėjusių bolševikų bjaurūs keiksmai, kuriems pritaria duslūs smūgiai.

Kiekvienais metais Vasario Šešioliktosios dyglys vis giliau sminga į mūsų širdį. Jis dabar pasidarė dvigubas: pavergtųjų kančios ir laisvųjų laisva mirtis savo tautai. Šis antrasis dyglys yra daug skaudesnis už pirmąjį. Pavergti lietuviai nors lieja kraujo upelius ir ašaromis laisto brolių kapus, bet jų ryžtingumo nepajėgia palaužti net patys žvėriškiausi bolševikų kankinimai. Jų didvyriškumas yra mūsų stiprybė, ir jų skausmo dejonės skamba mums šventais garsais, lyg pirmųjų krikščionių, einančių mirti už Kristų, giesmė. Laisvieji gi lietuviai miršta savo tautai patys savo valia, negarbingai. Daugelio širdyse greitai gęsta tėvynės meilė. Tarp bepriaugančio jaunimo vis silpniau beskamba brangus lietuviškas žodis, o vaikus bemaž visiškai jau baigia persunkti svetimos kalbos mokyklų įtaka. Tyčia pasiklausai prieš keturis metus atvažiavusio lietuvio 8 — 10 metų vaikų, ir šiurpuliai nueina — jie nebevartoja savo kalbos net savo tėvų namuose. Paduok jiems lietuvišką knygą — vos ne vos žodelį sudeda, kai tuo tarpu svetimąja kalba jie gana sklandžiai skaito. Pasitaiko net ir tokių, kurie lietuviškai pakalbinus visai neatsako, o tėvai čia pat paaiškina, kad jie nesuprantą lietuviškai.

Matydami lietuvišką jaunimą benutolstantį nuo taip brangios mums lietuviškos kalbos, jausdami silpnai berusenančią jų širdyse tėvynės meilės liepsnelę, argi mes galime nieko neveikti? Jei tėvynėje pasilikusieji grumiasi su priešo galybe, nesigailėdami nė sveikatos, nė gyvybės, kad tik sutrukdytų baisiam priešui nužudyti bent vieną lietuvį, ar baisiai mirčiai išvežti į Sibiro stovyklas, tai ar mes, lais vuose kraštuose gyvendami, galime nekovoti su nutautimu, kuris, lyg kokia staigi liga, žudo mūsų jaunimą tautai? Jei partizanai aukoja pačius save, ar mes išdrįsime tam pačiam tikslui pašykštėti savo darbo bei skatiko?

Kaikas galvoja, kad netaip esą svarbu, kokia kalba jaunimas kalba, daug svarbiau esą, kad jis liktų prie tikėjimo ir doros.

Deja, patirtis rodo, kad tikėjimas ir dora eina drauge su patriotizmu. Lengvai nutaustantieji daugumoje pasirodo esą silpni katalikai ir nelabai augšto doros lygio.

Kitaip ir negali būti. Jei žmogus nebrangina savo tėvų kalbos bei savo tautinių savybių, jis parodo, kad jam nėra brangios dvasinės, iš tėvų paveldėtos vertybės. Kadangi tikėjimas ir dorovė yra taip pat dvasinės, iš tėvų paveldėtos vertybės, tai toks žmogus neturi prisirišimo nė prie šių.

Be to, nebranginimas savo kalbos, neturėjimas meilės savo tėvynei yra mažiausiai kilnumo stokos ženklas, jei jau ne tiesiai dorovės trūkumas. Juk pilnutinė dorovė reikalauja ne tik susilaikyti nuo to, kas neleistina, bet ir siekti kilnių tikslų. O juk savo kalbos, savo tėvynės, savo kilmės meilė ir yra tie kilnūs siekimai, kurie drauge su tikėjimu sujungti padeda žmogaus dorai pamatus.

Jei mes, siųsdami vaikus į katalikiškas mokyklas, rūpinsimės tik jų religiniu bei doriniu auklėjimu, mažai tekreipdami dėmesio į jų tautinį susipratimą, tai jų auklėjimas dar nebus pilnas. Išsimokslinę svetimoje kalboje ir svetima dvasia persisunkę, jaunuoliai greitai pasijus svetimi savo tėvams, nustos jiems meilės bei pagarbos, o kartu su tuo atsisakys ir viso to dvasinio turto, kurį iš tėvų gavo, t. y. nusilps jų tikėjimas ir sušlubuos dora.

Nutautimas yra ir tiesioginiu būdu priešingas Dievo valiai. Tautos yra Dievo sukurtos. Kiek vienas žmogus yra taip pat Dievo sukurtas vienoje betkurioje tautoje. Dievas nori, kad žmogus būtų tuo, kuo jis yra sutvertas, kad jis vartotų savo tautos kalbą ir turėtų visas geras savo tautos ypatybes. Atsisakymas savo kalbos, savo tautinių ypatybių yra prieš Dievo valią ir todėl — nuodėmė.

Į kovą tat visi, kam brangus tikėjimas, kam rūpi mūsų jaunimo dora, kas myli savo tėvynę! Stokime į didį darbą, neleiskime nutausti mūsų jaunimui. Junkime jį į gražias organizacijas, nesigailėkime nė laiko, nė lėšų šiam kilniam tikslui. Šiandien mums daug reikia kudirkų, basanavičių, vileišių, maironių ir kitų didvyrių. Darbo lauks platus ir sunkus, bet didis ir garbingas. Tėvynė mus šaukia, nepraleiskime progos savo karžygiškumui pareikšti. Mūsų meilė Tėvynei tenesibaigia gražiais žodžiais bei svajonėmis, bet ji tesiekia iki savęs įšsižadėjimo ir pasiaukojimo.

P. G.

Pulk. Frank H. Schwable kalbasi su savo advokatu Pulk. Paul D. Sherman USMC prieš Marinų apklausinėjimą, kuriame nori ištirti ar Schwable gali būti atleista už "prisipažinimą" apie bakterinį karą. Schwable teigia, kad prisipažinęs tik po ilgų kankinimų.

— Per 9 valandas nukirpo 457 avis. Australijoje atsirado avių kirpimo specialistas, kuris sumušė pasaulinį rekordą — per 9 valandas nukirpo 457 avis. Jo konkurentas, nukirpęs 404 avis, išvirto apalpęs.

KLAUSYKITE:

LITHUANIAN MELODIES

STOTIS WPAG BANGA 1050 KIL
Kiekvieną sekmad. 3:00—3:30
(Detroit laiku)
REIKALAIS KREIPKITĖS
15756 Lesure Ave.
Detroit 27, Mich.
Tel. BRoadway 3-2224

DR. JUZĖ AGLINSKAS
GYDYTOJA IR CHIRURGĖ
Vaikų ir Moterų Ligos
5159 South Damen Avenue
Pirmad., trečiad. 10—4; ketvirtad. ir penktad. 10—1 p.p. ir nuo 6—9 v.v.
Šeštadieniais 10—12 val. pietų
Ofiso tel. — PR 6-7800
Namų tel. — TR 4-1765

Tel. ofiso HE. 4-6399, rez. PR. 6-7338
DR. ANTANAS ALEKNA
GYDYTOJAS IR CHIRURGAS
1957 W. Garfield Blvd.
VAL: 1—4 ir 6—9
Šeštadieniais nuo 1 iki 4 val. p. p.
išskyrus ketvirtad. ir sekmad.

Tel. Buto GRaceland 2-9203
2336 West Chicago Avenue
DR. JUOZAS BARTKUS
GYDYTOJAS IR CHIRURGAS
NORTHWEST MEDICAL CENTER
Tel. ARmitage 6-0161
Val. 1—3, 7—9 p.p. pirmad., antrad., ketvirtad., penktad.
10 v. ryto — 1 v. p.p. trečiad.
12 — 4 v. p.p. šeštad.

VYRAI

Pasinaudokite nuolaida už visas prekes nuo 10 iki 20%

Atvykite pas H. SEIGAN dėl visokių rūbų, koki kad jums yra reikalingi žiemos sezonui.

★

Tik SEIGAN'AS dėl eilučių, paltų, skrybėlių, batų ir kitų reikalingų dalykų, vyrų apsirengimui.

★

Duodame kreditan be atskiro primokėjimo. Čia galite susikalbėti lietuvių kalba.

H. SEIGAN

RŪBAI, SKRYBĖLĖS, BATAI IR KITI REIKMENYS VYRAMS
4622 So. Ashland Ave. Tel. YArds 7-1272
CHICAGO 9, ILLINOIS
Jūsų patogumui, mūsų krautuvė yra atdara sekmadieniais nuo 10 val. ryto iki 2:30 val. po pietų.

"Draugė" rasite vėliausių, įdomiausių žinių !

SOPHIE BARCUS
RADIO PROGRAMA
Iš WGES stoties — Banga 1390
PIRMAD. IKI PENKTAD.
8:45 iki 9:30 val. ryte
7121 SO. ROCKWELL ST.
Chicago 29, Ill. HEmlock 4-2413
ŠEŠTAD. 8:30 iki 9:30 ryte
PIRMADIENIO vak. nuo 7—8 v.
Sekmad. 8:30—9:30 v. r. iš stoties WOPA — 1490 kil.

Rūpestingai ir pigiai taisau
TELEVIZIJŲ APARATUS
Prieš piet 8—10, po piet 5—10 v. v.
J. MIGLINAS
Tel. HUmboldt 6-1038

A. BENIULIS ir A. STANEVIČIUS
Atlieka perkraustymus, pervežimus ir automobilių lyginimų, dažymų ir taisymo darbus.
Kreiptis perkraustymais telefonu
SE 3-2146 arba BI 7-7075
Taisymais telefonu SE 3-2146 arba
KE 8-3092
1835 Canalport

AUTOMOBILIŲ TAISYMAS

Motorams keičiami guoliai, žiedai, šleifuojami voštuvai, grežiami cilinderiai, tekinami alkūniniai velenai taip pat atreguliuojami (tune up) motorai. Išvalomi (boil out) karboratoriai. Sutvarkoma elektrinė ir vairavimo sistemos. Perdirbama stabdžiai, transmisijos, diferencijalai, keičiamos sankabos (clutch) ir kitos dalys. Atliekami dideli ir mažesni lyginimo ir dažymo darbai. Mašina paimama iš katastrofos (accident) vietos ir sutvarkomi reikalai su insurance — sąžiningas ir garantuotas darbas. Dirbtuvė atidaryta nuo 8 val. ryt. iki 9 val. vakare.

M. ČESAS — A. STANEVIČIUS
1835 CANALPORT **Tel. Dirbtuvės SEeley 3-2146**
Namų KEnwood 8-3092

Tel. ofiso VI. 7-6583, rez. RE. 7-7868
DR. S. BIEŽIS
GYDYTOJAS IR CHIRURGAS
2201 West Cermak Road
VAL. 1—3 popiet ir 7—8 v. vak. Trečiad. ir sekmad. ofisas uždarytas Šeštad. tik nuo 1—3 val. popiet
Rezid. 3241 W. 66th PLACE

DR. VL. BLAŽYS
GYDYTOJAS ir CHIRURGAS
4701 South Damen Avenue
(Kampas 47-tos ir Damen Ave.)
Val. Kasdien nuo 6-9 val. vak.
Šeštadieniais 2-4 val. vak.
Kitu laiku pagal susitarimą
Telef. ofiso LAfayette 3-6048
Rez. FRontier 6-0814

Tel ofiso HE. 4-5849, rez HE 4-2322
DR. PETER T. BRAZIS
GYDYTOJAS IR CHIRURGAS
2434 West 71st Street
Val. Pirm., ketvir., penkt. 1-4 ir 7-9
Antr. 1-5, treč. ir šešt. pagal sutarties

Tel. ofiso WA 8-3060, rez. CO 4-1187
DR. Z. DANILEVIČIUS
GYDYTOJAS IR CHIRURGAS
10748 So. Michigan Ave.
Val. (išskyrus šeštad ir sekmad.) nuo 1 iki 4 v. p.p.; 7—9 v. vak.
Ligonius priima tik pagal susitarimą.
Rez.: 10838 So. Wabash Avenue

Ofiso valandoms skamb. YA. 7-3526
DR. ALINA DOMANSKIS
GYDYTOJA IR CHIRURGĖ
SPEC. REUMATINĖS IR SĄNARIŲ LIGOS
Ligonius priima antrad. 6:30—8:30 ir šeštadien. nuo 4—6. Kitų laiku pagal susitarimą. Tel. CLiffside 4-5654.
4038 Archer Ave.

DR. T. DUNDULIS
GYDYTOJAS ir CHIRURGAS
4157 Archer Avenue
Ofiso val.: Nuo 2-4 ir nuo 6-8:30 val. vak. Šeštadieniais nuo 2 iki 4 po pietų
Trečiadieniais pagal sutartį
Ofiso Tel.: VIrginia 7-0036
Rezidencijos: BEverly 8-8244

Tel. ofiso VI. 7-0600, rez. VI. 7-7303
DR. BR. GAIŽIUNAS
GYDYTOJAS IR CHIRURGAS
(Spec. moterų ligos ir akušerija)
4055 Archer Ave.
Kampas Archer ir California Ave.
VAL.: 2—4 ir 6—9 v. p. p.
išskyrus sekmadienius.

Ofiso LAfayette 3-1707. Rezidencijos Fillmore 3-8614 (Maywood, Ill.)
DR. S. GEŠTAUTAS
GYDYTOJAS IR CHIRURGAS
širdies, vidaus ir vaikų ligos
4055 So. Archer Ave.
(Kampas Archer ir California Ave.)
Valandos nuo 2—4 ir nuo 6—8 po pietų kasdien išskyrus sekmadienius

Ofiso telef. YArds 7-1166
Rezidencijos — STewart 3-4511
DR. J. GUDAUSKAS
GYDYTOJAS IR CHIRURGAS
756 West 35th Street
(kampas Halsted ir 35-ta gatvės)
VAL. 1—4 ir 6:30—8:30 p. p. kasdien išskyrus trečiadienius. Atidara šeštadieniais 1—4 val.

Ofiso tel. GRovehill 6-4020
Rezidencijos HIltop 5-1560
Dr. Alexander J. Javois
(JOVAIŠAS)
GYDYTOJAS IR CHIRURGAS
2423 West Marquette Rd.
Val. 2 — 4 p.p. ir nuo 7—9 v. vak.
Trečiad. ir šeštad. pagal sutartį

Tel. ofiso PR. 6-3838, rez. RE. 7-9199
DR. A. JENKINS
GYDYTOJAS IR CHIRURGAS
(LIETUVIS GYDYTOJAS)
2500 West 63rd Street
VAL. kasdien nuo 2—4 p. p. ir 7:30 iki 9 val. Trečiad. ir šešt. uždaryta

GRovehill 6-1595
DR. ALDONA A. JUSKA
AKIŲ LIGŲ SPECIALISTĖ
PRITAIKO AKINIUS
Valandos: 9—12 ir 7—9 v. v. pagal susitarimą išskyrus trečiadienius
2422 West Marquette Rd.

Ofiso ir buto tel. OL. 2-1381
DR. F. V. KAUNAS
GYDYTOJAS IR CHIRURGAS
1336 So. 49th Ct., Cicero
Kasdien 10—12 ryte ir 5—8 v. vak.
Šeštadieniais 10—2 v. r. ir 4—6 v. v.
Butas 1832 So. 49th Ct.

Telefonas REliance 5-1811
DR. WALTER J. KIRSTUK
PHYSICIAN and SURGEON
(LIETUVIS GYDYTOJAS)
3925 West 59th Street
VAL. 1—4 popiet, 6:30—8:30 vak.
Uždaryta trečiad. ir šeštad. vakarais

Tel. ofiso ir buto: OLympic 2-4159
DR. P. KISIELIUS
GYDYTOJAS IR CHIRURGAS
1435 South 49th Ct., Cicero
Kasdien 1—3 v. ir 6—8 v. vakare
Šeštadienais 12—2 v. ir 3—5 v. vak.
Butas 1604 So. 49th Avenue

Ofiso telef. LAfayette 3-3210, jei neatsiliepia, šaukite KEdzie 3-2868
DR. EMILY V. KRUKAS
GYDYTOJA IR CHIRURGĖ
4146 S. Archer Ave.
VAL. Kasdien popiet nuo 12-2:30 v. Vak. pirm., antr., ketvirt. 6-8:30 v. Trečiadieni tik susitarus

REMKITE dienr. "DRAUGĄ"!

DR. IRENA KURAS
SPEC. KŪDIKIŲ IR VAIKŲ LIGŲ
7156 So. Western Ave
(MEDICAL BUILDING)
Pirmad., antrad., ketv. ir penktad nuo 3—5 p. p. ir 6—8 v. v.; trečiad. nuo 6—8 v. v.; šeštad. 10—12 v. p. ir nuo 1—3 v. p. p.
Ofice telef. REpublic 7-1168
Namų telef. WAlbrook 5-3765

Tel. ofiso YA. 7-5557, rez. RE. 7-4966
DR. FRANK C. KWINN
(KVIEČINSKAS)
GYDYTOJAS IR CHIRURGAS
1651 West 47th Street
LIGONIUS PRIIMA: Kasdien nuo 1 val. iki 4 v. popiet. Nuo 7 v. iki 8:3 v. Išskyrus trečiad. ir šeštad. val.

DR. R. P. LUTKUS
LIETUVIS OPTOMETRISTAS
7013 SO. WESTERN AVENUE
WAlbrook 5-4353
Egzaminuoja akis ir pritaiko akinius. Pakeičia stiklus ir rėmus. Valandos kasdieniuo 6:30 vak. iki 9:00 v. v.; šeštad. nuo 10:00 v. ryto iki 4:00 v. po pietų. Trečiad. uždaryta.

Tel. ofiso GR. 6-5399, PR. 6-4732
DR. A. MACIUNAS
GYDYTOJAS IR CHIRURGAS
2423 West 63rd Street
(kampas 63 ir Artesian)
VAL. 2—4 p. p. ir nuo 6—8 v. vak.
Šeštad. nuo 2—4 val. popiet.
Trečiad. ir sekmad. uždaryta.

Telefonas PUllman 5-8277
DR. I. E. MAKARAS
GYDYTOJAS IR CHIRURGAS
11750 South Parnell Ave.
Val. kasdien 2—4 popiet ir 6—8 v. v.
išskyrus trečiadienius.

HUdson 3-2096
Rezidencijos: CEdarcrest 3-2821
DR. JOHN MOCKUS
DANTISTAS
7550 S. Halsted St., Chicago 20, Ill.
Valandos pagal susitarimą
1 iki 4 ir 6 iki 8
Uždaryta trečiadieniais

Dr. Edward B. MURASKAS
GYDYTOJAS IR CHIRURGAS
2750 West 71st Street
Ligonius priima pagal susitarimą.
Susitarimui skambinti GRo. 6-1321, jei neatsiliepia — VIncennes 6-3900

Ofiso ir buto tel. HEmlock 4-5815
DR. A. NARBUTAS
GYDYTOJAS IR CHIRURGAS
6757 South Western Avenue
Valandos: pirmad., trečiad., ketvirt., penktad 6:30—8:30 v. vak. Antrad. 10—12 val. ryto. Šeštad. 2—4 p. p.
Kitu laiku pagal susitarimą.

Tel. Ofiso LA 3-4949; Buto CE 3-7786
DR. J. A. PAUKŠTYS
DANTISTAS
Priėmimo laikas nuo 10 iki 12; nuo 2 iki 6 val. vak. ir 7iki 9 val. vak
4253 Archer Avenue
Whipple St. įėjimas

Ofiso telefonas — BIshop 7-2525
DR. AL. RAČKUS
GYDYTOJAS IR CHIRURGAS
4342 Archer Avenue
(Kampas Kedzie ir Archer)
VAL. kasdien nuo 2:00 iki 9:00 val.
Trečiad. ir sekmad. tik susitarus

Tel. Ofiso CL 4-0253, rez. YA 7-6388
DR. A. Z. ŠAULYS
GYDYTOJA IR CHIRURGĖ
4645 S. Ashland Ave. (kamb. 211)
Pirmad., antr., ketv. ir penkt.
6:30—8:30 val. vakare.
Šeštadieniais 2—4 val. popiet
Rez. 4420 So. Talman Avenue

Tel. ofiso YA. 7-0554, rez. MI 3-2880
DR. CHARLES SEGAL
GYDYTOJAS IR CHIRURGAS
4740 So. Ashland Avenue
(antras augštas)
OFISO VAL: 10 iki 12 v. ryto; nuo 2 iki 4 v. p.p.; nuo 7 iki 8:30 v. v.

DR. J. J. SIMONAITIS
GYDYTOJAS IR CHIRURGAS
Naujas adresas: **4255 W. 63rd St.**
Ofiso tel. REliance 5-4410
Rezid. telef. GRovehill 6-0617
Vaandos: 1—3 p. m. 6—8 p. m.
Trečiad. ir šeštad. pagal sutartį

Ofiso tel. TR 4-6000, Rez. RE 7-2780
DR. J. STARKUS
GYDYTOJAS IR CHIRURGAS
653 West 79th Street
Rezid. 7236 So. Rockwell Str.
Val. pirm., antr., ketv. ir penkt.
1—4 ir 7—8:30 val. vak.
Trečiad. ir šeštad. 9—12

DR. STRIKOL
GYDYTOJAS IR CHIRURGAS
4645 So. Ashland Ave., Chicago
VAL. nuo 2—4 ir 6—8; trečiad., šeštad. ir sekmad. tik pagal sutartį.
Tel. ofiso YA. 7-4787, rez. PR. 6-1930
Jei neatsiliepę viršminėti telefonai, šaukite MIdway 3-0001

Biznieriams apsimoka skelbtis dienraštyje "Draugė".

Skelbkitės "Draugė" !

DR. FL. TALLAT-KELPŠA
DR. E. TALLAT-KELPŠA
GYDYTOJAI IR CHIRURGAI
Marquette Parko ofisas For Medical Arts Bldg **2656 W. 63rd St** (kampas Washtenaw ir 63rd) Val. Pirm., penkt. 5—8; antr. ir ketvir. 6—8:30; šešt 8—5; treč. uždaryta
Telefonas — PRospect 6-8548.
Cicero ofisas: 5002 West 16th St
Val.: pirm., treč., penktad. 6—8:30 antr., ketvirt. 5—8:30; šešt 11—1
Telef. TOwnhall 3-0959; namų telef. HEmlock 4-7080.
Kitu laiku susitarus

DR. WM. M. TULLY
DENTIST
4800 S. ASHLAND AVE.
YArds 7-2148

Tel. ofiso HE. 4-2123, rez. PR. 6-848
DR. V. P. TUMASONIS
GYDYTOJAS IR CHIRURGAS
Spec. chirurginės ligos
6255 South Western Avenue
VAL. kasdien 2—4 p. p. ir 6—8 vak
Šeštad. 2—4 p. p. Trečiad. ir sekmadieniais uždaryta

Tel. ofiso: DAnube 6-1125
DR. A. VALIS-LABOKAS
GYDYTOJAS IR CHIRURGAS
MOTERŲ LIGŲ GYDYTOJAS
3267 South Halsted Street
Val. 1 iki 4 v. p. p. ir 6—8 v. vak.
Šeštadieniais 1—4 v. p. p.

Ofisas ir rezidencija—YArds 7-3524
ir YArds 7-7410
DR. JONAS VALAITIS
GYDYTOJAS IR CHIRURGAS
4038 So. Archer Ave.
Kasdien nuo 6:30 iki 8:30
Šeštadieniais nuo 4 iki 6.

Tel. ofiso PROspect 6-9400;
rez. HEmlock 4-3851
DR. ONA VAŠKEVIČIUS
(Vaškevičiūtė)
GYDYTOJA IR CHIRURGĖ
6560 So. Western Ave.
Val. kasdien 1—3 p. p. ir nuo 6—8 v. vak. Šešt. 1—4 p. p. Trečiad. ir kitu laiku tik susitarus.

Tel. ofiso VI 2-1581, rez. VI 2-0742
DR. V. VILEIŠIS
GYDYTOJAS IR CHIRURGAS
802 W. 31st Str.
Kampas Halsted ir 31-os gatvių
Priėmimo valandos 2 — 4 p. p. ir 6—8 v. v. Šeštad. 2—4 po pietų

Tel. ofiso PR. 6-6446, rez. HE. 4-3150
DR. F. C. WINSKUNAS
GYDYTOJAS IR CHIRURGAS
2420 West Marquette Rd.
VAL. nuo 2 iki 4 p. p.; 6 iki 8 vak
Trečiad. ir šeštad. pagal sutarti

Tel. ofiso CA. 6-0257, rez. PR. 6-6659
DR. P. Z. ZALATORIS
GYDYTOJAS IR CHIRURGAS
1821 So. Halsted Street
Rezid. 6600 S. Artesian Ave.
VAL. 11 v. r. iki 3 p. p.; 6—9 v. v

Telefonas OLympic 2-4276
DR. P. ATKOČIUNAS
DANTISTAS
1446 So. 49th Court, Cicero
VAL. antr., ketv. 10-12, 2-6,7-9 p.p. penkt. 3—6, 7—9 p. p.
3147 S. Halsted St., Chicago
VAL.: pirm., treč., šešt. 3—8 p. p. penkt. 10—12 ryte

DR. A. P. STULGA
DANTISTAS
2723 West 71st St.
Telefonas GRovehill 6-6785
Priėmimo laikas pagal susitarimą

DR. G. SERNER
LIETUVIS AKIŲ GYDYTOJAS
25 metų patyrimas
Tel. YArds 7-4829
Pritaiko akinius
Kreivas akis ištaiso
Ofisas ir akinių dirbtuvė
756 West 35th Street
VAL. nuo 10 iki 2, nuo 6 iki 8, trečiad. nuo 10—12; šeštad. 10—3 p. p.

DR. J. J. SMETANA, JR.
OPTOMETRISTAS
1801 So. Ashland Avenue
VAL. pirmad., antrad., ketvirtad., penktad. 9:30—12; 1:30—8 v. v. trečiad. uždaryta, šeštad. 9:30 iki 12; 1:30 iki 5 val. vak.
CAnal 6-0523 **Platt Bldg.**

DR. S. VAITUSH, OPT.
Palengvinu akių įtempimą kuris yra priežastimi galvos skaudėjimo, svaigimo ir skaudančių akių karščio. Atitaisau trumparegystę ir toliregystę.
Prirenku teisiklingai akinius. Visi egzaminavimai daromi su elektriniais instrumentais rodančiais mažiausias trūkumas. Speciali atyda kreipiama į mok. vaikus
4712 So. Ashland Avenue
YArds 7-1373
Val.: 10:30 - 7 v.v., šeštad 10:30 - 5 v. sekm. ir treč. uždara

SKELBKITĖS "DRAUGĖ"!

DRAUGAS

The LITHUANIAN DAILY FRIEND
4538 S. Oakley Ave., Chicago 8, Ill. Tel. Virginia 7-6640; 7-6641; 7-6642
Entered as Second-Class Matter March 31, 1916, at Chicago, Illinois
Under the Act of March 3, 1879.

Member of the Catholic Press Ass'n
Published daily, except Sundays, by the Lithuanian Catholic Press Society.

SUBSCRIPTION RATES
$8.00 per year outside of Chicago
$9.00 per year in Chicago & Cicero
$8.00 per year in Canada
Foreign $11.00 per year.

PRENUMERATA:	Metams	½ metų	3 mėn.	1 mėn
Chicagoj ir Ciceroj	$9.00	$5.00	$2.75	$1.25
Kitur JAV ir Kanadoje	$8.00	$4.50	$2.50	$.100
Užsienyje	$11.00	$6.50	$3.00	$1.35

Redakcija straipsnius taiso savo nuožiūra. Nesunaudotų straipsnių nesaugo, juos grąžina tik iš anksto susitarus. Redakcija už skelbimų turinį neatsako. Skelbimų kainos prisiunčiamos gavus prašymą.

Padėtis nepasikeitė

ŠALTASIS KARAS EIS IR TOLIAU

Berlyno konferencija nieko nepasiekė. Prie dabartinės tarptautinės padėties ji ir turėjo baigtis nepasisekimu. Šaltasis karas bus vedamas ir toliau, nes jis yra naudingas Kremliaus budeliams palaikyti tą, ką turi užgrobę ir ruoštis tolimesniems agresijos žygiams.

Šaltasis karas Sovietų Sąjungai davė didžiausius laimėjimus, kurių ji nesitikėjo taip lengvai laimėti; kur Maskva sutinka didesnį pasipriešinimą šaltame kare, ten ji įžiebia karštąjį karą, jei tik mato, kad jai tas naudinga ir, žinoma, už to karo pradėjimą kaltina Vakarus. Ir taip, tai šaltuoju, tai karštuoju karu ima kraštą po krašto. Ji savo kontrolėje jau turi beveik vieną trečdalį visos žemės paviršiaus gyventojų. Ir dar daug kur yra numačiusi savo įtaką plėsti. Nėra vilčių, kad ji sustotų ir pasakytų — dabar tai jau gana. Jos tikslas visas žemes turėti savo kontrolėje.

Demokratiniam blokui nepatinka šaltasis karas. Jis jam yra nuostolingas. Bet dar labiau bijo karštojo karo. Todėl kiekvienas Sovietų Sąjungos ar jos satelitų aktyvesnis veiksmas demokratiniam blokui sukelia baimę. Ji tą silpnąją demokratinio bloko pusę išnaudoja įvairiems nepagrįstiems gąsdinimams, kurie jai duoda laimėjimą po laimėjimo. Tiesa, Jungtinės Amerikos Valstybės prieš Kremliaus užmačias kaskart pradeda laikytis vis kiečiau, bet ji dažnai turi nusileisti savo sąjungininkams, kurie yra daug minkštesni sovietams. Atrodo, kad tik demokratinis blokas turi darytį įvairias nuolaidas ir jeigu pasibaigia tarp minėtų blokų pasitarimas be sovietams padarytų nuolaidų, tai laikoma pasisekusia konferencija. Iš Sovietų Sąjungos nieks neišdrįsta pareikalauti, kad ji pasitrauktų iš neteisėtai okupuotų valstybių, bijoma, kad Maskva tokio reikalavimo nepalaikytų agresija prieš ją kaip "neutralųjį ir taikos trokštantį kraštą".

VISAS SVORIS AZIJON

Kadangi demokratinį frontą sudaro daugumoje Europos ir Amerikos kontinentai, tai sovietai šiuose žemynuose nedrįsta aktyviai veikti. Jie žino, kad sutiktų taip pat aktyvų pasipriešinimą, kuris Kremliui būtų pražūtingas, todėl jiems čia geriau veikti pasyvioj — gąsdinimo formoj.

Maskva visą savo svorį yra metusi į Aziją, kurią demokratinis blokas laiko mažesnės svarbos kontinentu, kitaip sakant, Vakarai tiesioginiai nepaliečiami, tai jie perdaug ir nesijaudina. Toks galvojimas yra klaidingas. Azija turi nemažesnės reikšmės, kaip ir kiti kontinentai. O kadangi Azijoj didelis klasių skirtumas ir pasireiškia didesnis materialinis skurdas, be to, ten gyvenimo lygis žemesnis kaip Sovietų Sąjungoj, tai komunizmui veikimo dirva yra puiki. Ir jeigu Vakarai Azijoj aktyviai nepasipriešins, tai visa Azija pateks Maskvos kontrolėn.

Jeigu Sovietų Sąjungai pasisektų visą Aziją paimti savo kontrolėn, jos galybė, be abejonės, padidėtų. Bet ar ji tada jau būtų pakankamai stipri visą savo mašiną atsukti į Europą ir Ameriką? Atrodo, ji su demokratiniu frontu tiesioginiai susidurti vengia ir dar gal ilgai vengs. Jį bijo prikišti nagus ten, kur iššauktų Vakarų aktyvų pasipriešinimą — karą. Be to, jai ir nėra reikalo, nes dar nėra susitvarkiusi su Azija ir reikia nepamiršti, kad dar yra svarbus Afrikos kontinentas. Ji dar ilgai gali Vakarus gąsdinti, žaisti ir veikti kitur bei tvarkytis pas save viduj.

Ir ištikrųjų, po visas kolonijas, nežiūrint kieno jos būtų ir kur jos būtų, Sovietų Sąjungai veikimo dirva palanki. Pakanka tose kolonijose mesti laisvės mintis, nežiūrint tautų kultūros bei civilizacijos lygio, tautos užsidega laisvės idėja ir į nieką neatsižiūrėdamos kyla prieš savo esamus šeimininkus; jokie argumentai negali jų įtikinti, kad gali patekti į didesnius spąstus. Kiekvieno žmogaus prigimtis trokšta laisvės, todėl jos ir siekia visais pasitaikančiais būdais. Sovietų Sąjunga turi net jautresnių vietų, nes ji turi pavergusi augštos kultūros bei civilizacijos tautas, tačiau demokratinis frontas neišdrįsta tų jautrių vietų judinti, kiekvienas apsiribojęs tik savo krašto laisve, kitaip sakant, neliesk manęs, o su kitais daryk ką nori.

NEAPDAIRUMO PASEKMĖS

Kinijos praradimas demokratiniam blokui atsirūgsta neskaniai, nes yra prarastas pats svarbiausias Azijos kraštas. Kieno kontrolėje bus Kinija ir Indija, to kontrolėje bus ir visa Azija, nes kitos mažesnės tautos negalės atsilaikyti prieš tų didžiųjų tautų mases. Kada Kinijos reikalai buvo sprendžiami, kur tuo laiku buvo ir ką veikė Anglija ir Amerika? Ar jos buvo apsvaigusios karo laimėjimu, ar po karo pavargusios ilsėjosi? Juk Kinija buvo jų kontrolės zonoje. Kodėl jos tą didžiulį kraštą su 475 milionais žmonių taip lengvai perleido kitiems? Iš kur atsirado toji jėga, kuri palyginti trumpu laiku nugalėjo buvusią Kinijos milioninę armiją? Juk toji pati Kinijos armija per aštuonerius metus gana kietai kovojo su gerai ginkluota ir galinga Japonijos armija. Jeigu buvusis Kinijos režimas būtų pasikeitęs revoliucijos keliu, tai būtų kitas klausimas, bet jis buvo pakeistas frontiniu karu ir šiandien demokratiniam blokui Kinija sudaro didelę problemą ir nesklandumą politikoje, nes ji eina su priešingu demokratijai bloku. Tai vis Vakarų neapdairumo ir nerangumo pasekmės, nors turėjo ir turi pasaulyje militarinę ir ekonominę persvarą.

Petras Bloznelis

DĖL SKAUTŲ IR POLITIKOS

SKTN. STASYS YLA, Seserijos Dvasios Vadovas

"Laisvoji Lietuva" š. m. 5 numeryje paskelbė T. Šaltinio straipsnį "Skautai ir politika". Jis pašvęstas skautų dv. vadovams. Šie kaltinami siekią išplėsti politinę savo įtaką šioje jaunimo organizacijoje. Faktai autoriaus jau "nustatyti", tik jam dar neaišku, ar skautų dv. vadovai "tatai daro partijos direktyvomis, ar savo asmeniškos ambicijos vedini"? Vadinas, liečiami ne atskiri dv. vadovai koks nors kun. Jonas ar Petras, bet visi. Kadangi skautų kapelionų institucija yra statutiška ir ji veikia statuto apibrėžtose ribose, tad šitoks straipsnio pasirodymas paliečia plačiau nei pačius kapelionus.

Straipsnio autorius nepažįstamas. Vyresniųjų skautų tarpe tokia pavardė nežinoma. Autorius nepažymi ir jokio skautiško savo rango. Tad kas jis — skautas ar pašalietis? Jei skautas, tai, liesdamas tokias "atviras" problemas, turėtų būt pats atviras; jo slapukavimas yra neskautiškas bruožas. Jei jis neskautas, tai iš kur jis ateina su savo "nepolitiškomis" pažiūromis, spręsdamas apie "politinį" skautų dv. vadovų veikimą?

Įgudusiam skaitytojui nereikia klausti. Iš netolimos praeities jis dar atsimena šį "nepolitinį" balsą, kuris patarliškai vadinasi: "Pačiam mušti ir pačiam rėkti, kad kiti tai daro". Nežiūrint visų gudravimų, autoriaus tikslas yra aiškus: atpalaiduoti skautų jaunimą nuo religinio auklėjimo. Bet kaip tai padarysi? Negi sakysi, kad kunigai užsiima savo religija? Tad rėk: "Jie užsiima politika!"

Kur ta skautų dv. vadovų politika?

Štai trys pagrindiniai Šaltinio įrodymai:

1. "Skautų dvasiniai vadovai turi teisę dalyvauti skautų sueigose, iškylose, minėjimuose, posėdžiuose". Kitoj vietoj autorius klausia: "Kodėl dvasiškija panoro ir pagaliau išsikovojo teisę dalyvauti skautų sueigose, veikime, dvasiškoje priežiūroje?" — Jei autorius skautas, turėtų žinoti, jog ne dvasiškija pati išsikovojo, bet skautų organizacijos vyriausioji vadovybė prašė jiems duoti kapelionus. Vyriausiai dvasinei vadovybei tremtyje sutikus ir bendrai su skautų organizacijos vadovais susitarus, pagaliau statutu nustačius jų teises ir šį statutą priėmus skautų suvažiavime Wiesbadene, atsirado šioje jaunimo organizacijoje ir kapelionai ir jų teisė dalyvauti sueigose ir tt. Bet kas šioje teisėje yra politiška? Ar pats kapelionų dalyvavimas jau reiškia politinį jų veiksmą? Ar negalėjo autorius, pagal sveiką logiką, išskirti tų dviejų dalykų?

2. "Katalikybės vadovai (čia autorius maišo sąvokas: skautų dv. vadovai dar nėra "katalikybės vadovai" — aut.) turi daug įtakos skautus keliant į augštesnį patyrimo laipsnį, skiriant skautų-čių vadovus-ves, juos apdovanojant nuopelnų ženklais ir pan.". — Jei autorius būtų atsakingas skautas, žinotų, jog tai gryna neteisybė. Buvau keletą metų Pirmijos Taryboje, dabar antrus metus esu Seserijos Vadijoje, bet nežinau atsitikimo, kad minimais atvejais dv. vadovai kur nors ir kada nors būtų panaudoję tokią įtaką. Teoretiškai prileidžiu, kad galiu nežinot kokio neapdairaus atvejo iš kun. Petro ar Jono pusės. Bet autorius kalba apie "katalikybės vadovų" įtaką bendrai, atseit, šiais atvejais visuotinai. Jau tokie autoriaus tvirtinimai turėjo jį verstį stoti tikrąją savo pavardę.

3. "Katalikybės vadovai dažnai stovi prie vėliavos jaunimui duodant įžodį, vietomis net taiks tosi jauniesiems skautams užrišti pirmąjį kaklaryšį". — Teisybė, stovi, nes įžodis yra lyg priesaika — atseit, toks moralinis aktas, kur dv. vadovo dalyvavimas yra savaime suprantamas. Gaila, kad ne visi dv. vadovai šią pareigą atlieka arba ne visi organizaciniai vadovai randa reikalinga kunigui šią pareigą priminti ir jį pakviesti. Kartais kunigas užriša ir kaklaryšį, kai vieneto vadovas jį paprašo. Kitur pakviečiami tai padaryti šiaip garbingesni svečiai, net neskautai. Kunigas, būdamas šio jaunimo dv. vadovas ir pats skautas, pagal Šaltinį, to neprivalėtų daryti. Kodėl? Tai bus politinis jo aktas, galįs palikti dėmę skaidrioje skautų vėliavoje. Kunigo rankos taip pat politiškai suteptos, tad, joms prisilietus, jaunasis skautas ko gera gali nenorėt tokį kaklaryšį dėvėti.

Štai visa politika! Kunigas Šaltiniui yra politinis asmuo, jau tuo pačiu, kad jis kunigas. Šaltinis negali pakęsti, kad jis betkur dalyvauja. O jei jis dalyvauja tik kaip skautas? Juk turime kunigų buvusių skiltininkų, tuntininkų, paskautininkų, skautininkų ir net gilvelistų. Ar jų dalyvavimas ar betkoks jų veiksmas taip pat jau bus politiškas? Bet kodėl tada nepolitiški turėtų būti skautų gydytojų, teisininkų, inžinierių veiksmai?

Lietuvos Nepriklausomybės minėjime Ashland Boulevard Auditorijoje visus žavėjo lietuvaitės tautiniuose drabužiuose. Paveiksle iš kairės į dešinę matosi Lietuvos konsulo Chicagoje žmona p. Juzė Daužvardienė; senatorius Paul Douglas, pasakęs įspūdingą kalbą minėjime; Leonardas Simutis, dienraščio DRAUGO redaktorius ir ALT Vykd. Komiteto pirmininkas; Antanas Rudis, Illinois Lietuvių Vaižbos rūmų pirm., ir teisėjas Al. Wells, Chicagos Lietuvių Tarybos sekretorius.

Pradėkim kunigų valymą...

Tokią Šaltinio pažiūrą į skautų dv. vadovų "politiškumą" būtų permaža vadinti liberališka. Liberalizmas visdėlto išpažįsta tolerancija. Šaltinis jos neturi, tad kas jis? Argi jis būtų ateistinė davatka, kuri negali pakęsti kunigo. O Šaltinio "nepolitiškumas" prašoksta bet kokias politiškumo ribas. Jis visur mato politiką, net kaklaryšio užmezgime! Ar toks galvojimas kompetentingas vertinti betkurio žmogaus, o ypač nepakenčiamo kunigo, veiksmus?

Naujų įrodymų nepatiekęs, Šaltinis daro tokią išvadą: "Dabartinė dvasiškių veikla lietuvių skautų organizacijoje yra pavojinga visai LSS-gai. Dar vienas žingsnis 'pirmyn', ir skautai teliks vardu ir uniforma". Norėtųsi paklausti, kodėl dvasiškių veikla yra pavojinga tik lietuvių skautų organizacijoje? Jeigu jie yra piktas mūsų tautos pradas, tai jų pavojingumas tas pats visur, sakysim, literatūros, žurnalistikos, kalbos, muzikos ir kitose srityse. Pradėkim generalinį kunigų valymą iš visur! Išmeskim iš literatūros ir kitų sričių Daukšą, Širvydą, Donelaitį, Strazdą, Valančių, Vienažindį, Juškevičių, Baroną, Maironį, Vaižgantą, Jakštą, Alekną, Brazį, Sabaliauską, Jaunių ir tt. ir tt. Juk jie "nuodijo" ir "tebenuodija" mūsų kultūrą, mūsų jaunimą ir visą tautą. Jie, būdami kunigai, aišku, negalėjo nenešti visur politikos. Taip, pradėkim valymą — panašų į tą, kuris daromas dabar Lietuvoje. Sakau panašų, nes mes turėtume būt kiek pažangesni. Komunistai padarė išimtį Donelaičiui, Maironiui, Vaižgantui ir dar vienam kitam. Mes turime eiti toliau...

Ačiū Dievui, kad mūsų visuomenė dar nėra susirgusi šia "šaltinine" kunigų fabijos liga. Tai vadinu liga, nes kiekvienam sveikam žmogui, stebinčiam dabarties mūsų kunigus, turėtų būt aišku, kad jie, visoj daugumoj, sugeba stovėti šalia ir virš politikos. Betgi Šaltiniui, jei jis tai ir suprastų, ne tas rūpi. Jam pati religija yra politika. Čia jau pavojus nebe skautų organizacijai, bet sveikam galvojimui.

Nemanau, kad "šaltiniški" straipsniai pakeistų padėtį. Aš pasitikiu mūsų skautijos vadais ir pačiu jaunimu, ypač norėčiau sakyti — tuo jaunimu, kurį mačiau Niagaros jubilėjinėje stovykloje. Jis žino savo kelią — sveiką, nepolitinį, lietuvišką ir krikščionišką. Jo niekas nesukliudys veržtis į religijos šaltinius — nei mūsų, dv. vadovų nerangumas, apsileidimas ar nesugebėjimas, nei Šaltinio ir jo draugų (jei jis jų turi) bandymas veržtis su savo liberalizmu ir laisvamanybe.

Religija virš politikos

Bus išimčių (kur jų nėra!), bet jos savo dvasia bus neskautiškos. Ar jos pajėgs išlikti lietuviškos, pažiūrėsim — parodys ateitis. Man prisimena Dostojevskio žodžiai "Biesuose": rusas, kartą atsisakęs religijos, nebėra daugiau rusas!

Liberalizmas, kurį Šaltinis siūlo vienai didžiausių mūsų jaunimo organizacijų, yra politišku gudravimu maskuotas ateizmas. Ar šis ateizmas žino savo ribą, ties kuria jis sustabdytų jauną žmogų? Ar jis begali būti opozicija Markso "krikščionybės piktžaizdės" ir Lenino "religijos — opiumo" šūkiams? Šiems komunizmo "apaštalams" mes, religijos atstovai — kunigai, visada buvome pavojingiausias politinis priešas. Tuo pačiu titulu dabar mus daro politiniais jaunimo priešais saviškių liberalų atstovas Šaltinis. Jis skelbia: Svarbu tyras jaunimas ir jo neiškreiptas auklėjimas iki subręstant". Bet jis galvoja: "neiškreiptas religiniu auklėjimu". Mes gi galvojam kitaip: "neiškreiptas politiniu — partiniu auklėjimu". Šaltiniui religiaj yra politika ta pačia prasme, kaip ir komunistams. Mums religija yra šalia ir virš politikos. Religija yra esminis ir visuotinas žmogaus reikalas, neribojamas jokia subrendimo riba. Politika yra neesminis ir nevisuotinis laisvo pasirinkimo ir apsisprendimo dalykas, žmogui jau subrendus, atseit, ribojamas amžiumi.

Toks yra ir jaunimo pedagogikos reikalavimas. Politikai turėtų jaust daugiau atsakomybės ir nestatyt savo partijos reikalų augščiau visko. Taip pat būtų laikas mesti nerimtą taktiką — dangstytis savo "nepolitiškumu".

ALGIRDAS LANDSBERGIS

KELIONĖ

ROMANAS

(Tęsinys)

— Hirmik, — sudejavo baškyras.

— Jis nori cukraus, — paaiškino Julius.

Baškyro veidas trukčiojo, kaip gniužulėlis raukšlių. Julius gailėjosi neturįs cukraus, ir tas jausmas leido jam valandėlę užmiršt mirties baimę, kol baškyras suglebo jo rankose.

Kieme vėl buvo tylu. Julius tarėsi girdįs laiką lašant; jis buvo grynas, kaip kraujas nuo jo pirštų, nealyvuotas ir supjaustytas dirbtuvės laikas.

— Kad taip dabar užėdus, — sumurmėjo Serioža. Jo dantys barškėjo.

— Kodėl taip tylu? — šnabždėjo Aramas.

Užimas vėl ėmė garsėti. Jis pakėlė galvas ir suprato. Spiečius dviliemenių lėktuvų artėjo į juos.

— Jie praskris mus.

— Duok Dieve...

Pirmasis lėktuvas atsipalaidavo nuo savo būrio ir spiegdamas smigo žemyn. Jie sukrito ant grindų ir užsiėmė ausis.

Bomba turėjo sprogt kitame dirbtuvės gale. Bokštelio grindys sudrebėjo po jais, ir dulkių debesys su plytgaliais krito ant jų galvų. Julius prasikrapštė akis. Jo ranka kraujavo, prakirsta plytgalio, maišydama jo kraują su baškyro. Serioža dejavo susiėmęs kruviną galvą.

— Bėgam žemyn, — susvokštė Aramas.

— Ateina! Ateina! — suklyko garbiniuotasai.

Spiegimas kilo taip nepakeliamai, kad jie turėjo užsimerkti. Julių supurtė staigus išgąstis būt palaidotam svetimoj žemėj. Jie rausėsi į plytgalius, įsitverdami vienas kito rūbų ir rankų. Aramas krito veidu į Juliaus veidą ir šaukė jam į ausį:

— Juliau, ar tu girdi?! Aš ne visad tau sakiau teisybę! Tu buvai geras, tu tikėjai manim. Aš niekad neturėjau vaikų. Gal turėjau, bet nežinojau. Aš myliu tave, Juliau. Aš niekad nemačiau savo vaikų. Juliau...

Aramo veidas subjaurėjo nuo pastangos išsakyt neišskomą. Jo laikas baigėsi. Nematomas lėktuvas atkabino bombą. Trenksmas nušlavė viską, lyg sprogtų visas pasaulis.

Karštis tvoskė Juliaus veidan. Kažkas sunkaus prislėgė jo nugarą. Raudona, balta, juoda suliepsnojo jo akyse.

Tada beliko tamsa.

18.

Pačioje juodumoje skausmas žybtelėjo, kaip ugnis. Julius sudėjavo ir atsimerkė. Jis gulėjo veidu į žemę. Skeveldros grūdosi į jo akis, su iškreiptu batu, kyšančiu iš po jų. Jis norėjo pasitikrint savo veidą, bet negalėjo pajudint skaudamos rankos. Žmogaus kūnas laikė užgulęs jo nugarą. Jis pasipurtė ir jo skruostas palietė karančią ranka. Jis pažino pirštus, kuriuos jis matydavo viršuj iš savo lovos.

Sukaupęs jėgas, jis pasisuko sveikuoju šonu, ir kūnas nuslydo nuo jo nugaros. Aramo veide sustingęs bejėgiškumas, kurį Julius matė paskutiniąją sekundę, atsidaužė į plytas. Julius palietė jo nugarą ir atitraukė ranką, užčiuopęs dvi gilias žaizdas.

Jis atsistojo. Jo sukrekėjęs riešas degė skausmu, ir jo širdis plakė visiškon tylon. Iš dirbtuvės stogo vingiavosi reti dūmeliai. Jis geidė bėgt, bet jo mintys įsitvėrė žuvusiųjų.

Sudiev, Aramai. Aš pasigęsiu tavo šiurkščios ir visad šiltos odos. Koks buvo tavo gyvenimas?

Sudiev, Serioža. Tavo poakiai nebegalėjo daugiau pajuost. Tu visad norėjai pamatyt pasaulį. Ar tu pamatysi teisybę apie Vaską ir Fomką?

Sudiev, garbiniuotasai. Tavo garbanom nebereiks priežiūros. Šalų lobiai veltui lauks tavęs, ir Vakarų Indijos bendrovės sąrašė nebus tavo vardo.

Sudiev, baškyre. Tau niekad nebeteks kalbėt savo kalba ir būt suprastam. Tu niekad nebesigardžiuosi cukrum.

Sudiev, brangus Aramai, sudiev. Tu išgelbėjai mano gyvybę savo dideliu, nuodėmingu, melagingu kūnu.

Julius nuropojo prie angos. Laiptai tebevingiavo žemyn, sukrypę ir supleišėję. Atsargiai statydamas kojas, jis nusileido žemyn.

Koridorius buvo nesugriautas, ir jis atstumė duris dirbtuvėn. Jis nepažino jos. Tolimasis kampas vėrėsi plyšiu. Kita skylė lubose žioravo ties stiklinės būdos šukėmis.

Žiūrint į mašinas Julių maudė kartus juokas. Neiviena jų nebestovėjo savo vietoje. Jos buvo išsimetę, suskilę, kaip žaibo išvaryta gyvulių banda. Jis turėjo eiti laikydamasis už jų, nes takas buvo užverstas. Dabar jos merdėjo šaltos ir negyvos, ir jis lietė jas su ta pačia neapykanta. Jo švarkas užkliuvo už vienos, ir jis ištraukė jį su pasibjaurėjimu.

(Bus daugiau)

JOS. F. BUDRIK, INC.

3241 South Haisted Street

Likviduojame pietinėje miesto dalyje brangenybių krautuvę ir persikeliame į mūsų didžiulę krautuvę. Parduodame už pigiau negu mums kainoja: deimantus, laikrodžius, sidabrinius daiktus, brangenybes, rašomąsias pluksnas, komodų setus.

Deimantinis susižiedavimo gryno aukso žiedas, tik $10.00
¼ kar. deimantinis susižiedavimo žiedas tik už $38.00
½ kar. deimantinio žiedo setas gražiu auksiniu "mounting", 4 deimantai šalia, nupigintas iki $98.00
Vieno karato deimantinis žiedas, nupigintas iki $188.00
Gryno aukso žiedai su gimtadienio akm., nupiginti iki $3.00
Rankiniai laikrodėliai, 17 ir 21 akm., Benrus, Bulova, Elgin, Waltham ir Longines, garantuoti, originalė kaina $82, dabar $19.00
17 akm. rankiniai laikrodžiai, "waterproof case", inca-block, paauksnoti, nupiginti iki $9.00
Sutaupykite 70% ant lockets, kryžiukų, auskarų ir kitų brangenybių!
24 gabalų stainless plieno stalui reikmenų, dailiose plastikos dėžutėse, nupiginta iki $5.00
52 gab. Rogers Bros. sidabras dailioj "tarnish-proof" dėžėj .. $24.00
Community arba Rogers 1847 50 gabalų sidabrinių stalui daiktų, gražioje dėžėje, po $37.50
Vyriški kolloninkai, vertės $3.00, paauksuoti, po 50c kiekvienas
Missouri Meersehaum pypkės 10c kiekviena
Plastikos cigarečių dėžės nupigintos iki 24c
Žiebtukai (lighters), nupiginti iki 25c kiekvienas
DINNERWARE: 20 gab., 20 asmenim, paprastų indų, spec. .. $4.00
53 gab. Chicory indų setas po $14.00
82 gab. indų servizas 12 asmenų, baltos, geltonos rožės ir mėlynu gėlių spalvos, už $22.00
LUGGAGES: (bagažas) maži "suitcases" mokyklos vaikams užkandai sudėti, piknikams arba vykti maudytis, tik po .. $2.00
Mėlynos ir baltos, rusvos ir baltos kosmetikų dėžės, po $2.00
"Overnite cases", stipriai padaryti, dailaus stiliaus, po $2.50
Rusvos spalvos "suitcases", ideališki keliauninkams, tik po .. $3.00
Tinkamo dydžio keliautojams mėlyno plieno "suitcases" po .. $6.00
Vyrams ar moterims piniginės, reg. $2 iki $3.50 vertės, po 50c viena
Spinet pianai, reguliarė vertė $795, už $389.50
Piano akordijonai, 80 basų, reg. vertė $150, už $59.00
Piano akordijonai, 120 basų, $350 vertės, už $99.00
Piano akordijonai, 120 basų, $175 vertės, už $75.00
Labai didelės lėlės, vertės $5.00, už $2.00

Kainos nupigintos ant plovyklų, freezerių, gazinių pečių, elektrinių pečių, gazinių vandens šildytuvų, radijų, televizijų, šaldytuvų

Gen. Electric šaldytuvas, apart. dydžio, vertės $225, už $129.00
General Electric 9 kub. pėdų šaldytuvas, automatiškas defroster, vertės $449, už $225.00
Kelvinator 10 kub. pėdų šaldytuvas, vertės $439.50, už $199.00
Homestead 8 kub. pėdų freezer, vertės $275, už $125.00
Thor skalbimui mašina tiktai už $79.00
ABC skalbykla, vertės $189.50, už $99.00
General Electric skalbykla, nupiginta iki $79.00
Elektrikinis drabužių džiovintuvas, reg. vertės $129, už $37.00
Mažos kūdikių plovyklos, vertės $39, už $19.00
Kabinetinė elektros siuvama mašina, $149 vertės, už $69.00
Hoover specialūs elektros siurbliai, už $10.00
Hoover eletros siurbliai, $99 vertės, už $49.00
Universal elektros siurblis, $69 vertės, už $37.00
General Electric valytuvai, vertės $60, už $37.00
General Electric pečius, $224 vertės, už $114.00

LENGVIAUSIOMIS SĄLYGOMIS! 18 MĖNESIŲ IŠSIMOKĖJIMUI!

NUPIGINTOS KAINOS!

GYVENAMOJO KAMBARIO SETAI:

Valentine Scaver sofa, pūkais pripildytos sėdynės, French brocatell, vertės $299, už $99.00
2 gab. Kroehler parlor setas, frieze, vertės $319, už $198.00
2 gab. Diamond, 2 spalvų parlor setas, vertės $269, už $169.00
2 gab. sofa-bed ir kėdė, reg. vertės $269, už $149.00
Paoli arm chair, reg. vertės $29, už $19.00
TV kėdė, "rubberized curled hair filled", reg. $39.50, už $24.00
Kroehler TV kėdės, su rolėmis, frieze-tapestry, reguliarė vertė iki $69, už $29.00
Kroehler "high back" kėdė, reg. vertė $99.50, už $57.50
Lloyds "high back reclining" kėdė, frieze, nupiginta iki $57.50
Studio couch, dviem miegoti, tiktai $37.50

MIEGAMOJO KAMBARIO SETAI:

4 gab. miegamojo setas, moderniško flamingo, vertės $449, už $269.50
4 gab. gražus Mainline, šviesus mieg. setas, vertės $399.50, už $239.50
4 gab. French period miegamojo setas, vertės $800, už $375.00
3 gab. miegamojo setas, vertės $149.50, už $67.50
$69.00 vertės Hollywood lova, tiktai $39.00
Plastikos "headboards", po $4.00
$22.00 vertės innerspring matracai, po $14.00
$59.00 vertės innerspring matracai, po $29.50
Knechold "desk", mahogany arba blonde, vertės $69, už $39.00
Leather top "desks", mahogany, vertės $69, už $49.00
Klevo mokinių "desk", vertės $29.50, už $19.50
Kampiniai stalai, vertės iki $29.00, už $12.00
Kūdikiams lovikės, reg. dydžio, vertės $39, už $19.00
Medinės aukštos kėdės, už $7.00

CHROME DINETTE SETAI:

$89.00 vertės 5 gab. Chrome dinette setas, už $44.00
$109.00 vertės 5 gab. Chrome dinette setas, už $62.50
7 gab. valgomojo kambario setas, tiktai $109.00

KAURAI (KILIMAI):

Visas vilnonis 9×12 kilimas, vertės $139.00, už $69.00
Wool felt 9×12 kaurai, vertės $42.00, už $24.00

18 MĖNESIŲ IŠSIMOKĖJIMUI

FOTO CAMEROS:

LEICA Nr. 471220, Summitar f—5cm., Lenz 1:2, Nr. 680884, vertės $325, dabar $150.00
AGFA-KARAT 12, Karat—Xenar, Lenz 1:2, 8/50, Nr. 1981979, vertės $200.00, dabar $125.00
ZEIS IKON, Nr. 19122820, Lenz, f:3, 5, vertės $190, dabar .. $99.95
KODAK KODOSCOPE Sixteen M. M., 2 inch, Lenz 2:5; Moving Picture Projector, vertės $150, dabar $75.00
TDC Vivid Three Dimension Slede Projector, vertės $55, dabar $25.00
Rašomosios mašinėlės: Corona-Smith ir Remington, po $39.00

BUDRIKO NUMAŽINTA KAINA TV SETAI. 200 VISIŠKAI NAUJŲ GARANTUOTŲ TELEVIZIJOS SETŲ DABAR PARDUODAMA!

17 col. stalo modelio, mahogany kabinetai, visi originalėse dirbtuvės dėžėse, reguliarė kaina $189.00, už $119.00
Didelis 21 col. paveikslo mahogany stalo modelis, reguliarė kaina $249.95, už $149.00

DALYS IR PAVEIKLO TUBOS GARANTUOTOS 1 METAMS

21 col. console TV blonde kabinete, su radijo ir 3 greičių phonografo kombinacija, reguliarė kaina $449, už $244.00
17 col. General Electric console, reg. kaina $269, už $169.00
21 col. General Electric console TV setas, reg. $375, už $198.00
21 col. General Electric, pusė durų, mahogany kabinete, reguliarė kaina $399.00, už $245.00
21 col. RCA-Victor console TV setas, vertės $299, už $197.00
21 col. Admiral console, reguliarė kaina $299.95, už $209.00
21 col. Philco console TV setas, vertės $299, už $179.00
21 col. Zenith stalo modelio, nupigintas iki $159.00
21 col. Dumont console, vertės $399, už $199.00
7 tubų AM ir FM radijai, vertės $59.50, už $39.50
5 tubų maži radijai, vertės $22.50, už $11.95
Automatiškas record player, visiems rekordams, vertės $89, už $49.00
Tape recorder, vertės $199, už $99.00

Jos. F. Budrik, Inc.

3241 S. Halsted St., Chicago 8, Illinois

Atdara pirmadienio ir ketvirtadienio vakarais iki 9:30 val.

Budriko radio valanda leidžiama kiekvieno ketvirtadienio vakare nuo 6 iki 7 val. vakaro iš stoties WHFC, 1450 kilocycles.

DR. J. KAUPO PASKAITA

"Psichozė ir sapnas" — šia tema skaitys paskaitą dr. Julius Kaupas. Paskaitą rengia Lietuvių Kultūros Klubas.

Paskaita bus Tarptautinio Instituto salėje vasario 21 d. (sekmadienį) 4 val. po pietų. Adresas: 111 E. Kirby St. prie pat Woodward Ave.

Psichozė ir aplamai įvairūs psichikos reiškiniai yra įdomūs kiekvienam, bet ypačiai įdomu ir naudinga, jei juos paaiškina tos srities specialistas daktaras psichiatras, be to, rašytojas, knygos "Daktaras Kripštukas pragare" autorius. Mes dar nepamiršome su kokiu įdomumu savo laiku tą knygą skaitėme.

Neapleiski, lietuvi, šios įdomios paskaitos, nes tik save nuskriausi. Įėjimas nemokamas.

LITERATŪROS VAKARAS

Detroito Lietuvių Klubas nutarė kukliai paminėti 50 metų spaudos atgavimo sukaktį.

Vakaras ruošiamas Detroito Tarptautinio Instituto didžiojoj salėj 111 E. Kirby — Woodward Ave. Laikas balandžio 24 d. (Atvelykio šeštadienį) 7 val. v.

Programą atliks Michigan valstybėje gyveną lietuviai rašytojai. Tautinius šokius pašoks būrelis gražaus jaunimo, Gobienės vadovaujamas. Be to, bus atlikti keli muzikos dalykai. Čia vėlgi bus leista pasireikšti talentams. Smulki programa ir jos vykdytojai — jų pavardės — bus paskelbtos vėliau.

Tikimasi gauti pasiskolinti senų knygų ir laikraščių, kuriuos pamatysite literatūros vakare. O gal bus ir suruošta speciali mūsų spaudos paroda. **V. Mg.**

AT-KŲ LINKSMAVAKARIS

Vasario 21 d., sekmadienį, 4 val. po pietų Šv. Bonifaco parapijos salėje (2343 12th) Detroito ateitininkai rengia uždarą pobūvį — pasilinksminimą. Visi at-kai, pradedant pačiais jaunaisiais, baigiant sendraugiais, prašomi dalyvauti.

BLYNŲ BALIUS

Šv. Antano ir Šv. Rožančiaus draugijos vasario 27 d. 6:30 val. vak. rengia Užgavėnių balių buvusioje lietuvių svetainėje. Lietuvaitė solistė Joan Daniels, pasižymėjusi tarp kitataučių, padainuos. Pianu skambins pianistė S. Seguin.

Pamatysite aktoriaus Pusdešrio komediją "Pavojingas mokytojas". Šokiams gros Chuck Mitchell orkestras. Bus Užgavėnių blynų ir kitų skanumynų. Įėjimas į balių — $1.25, o į šokius 9 val. vak. — $1.

Pusė pelno skiriama Šv. Antano parapijos bažnyčios pagražinimui.

Kviečiami detroitiečiai ir kanadiečiai. **Komisija**

VASARIO 16 DETROITO WJLB RADIOFONE

ALRBK šeštadieninės radijo programos metu šiemetinė Vasario 16 itin iškilmingai buvo paminėta. Visi programos rėmėjai mielai sutiko atsisakyti įprastųjų skelbimų ir tą laiką paaukojo lietuviškajam reikalui.

Michigano gubernatorius, tą dieną būdamas už savo valstybės ribų, į stotį atsiuntė atstovą adv. J. Kowalski, kuris perskaitė gubernatoriaus proklamaciją, skelbiančią Michigano valstybėje lietuvių diena. Kongreso narys ir Kersteno komisijos bendradarbis T. Machrowicz, negalėdamas išvykti iš Washingtono, savo žodį įkalbėjo į magnetofono juostą, kuris ir buvo perduotas mūsų programos metu. Detroito miesto valdybos vardu lietuvius sveikino ir linkėjo greitesnio nepriklausomybės atgavimo miesto tarybos narys Ed Connor. Į stotį buvo atvykęs ir Michigano Lenkų kongreso pirmininkas inž. J. Skutecki, taręs simpatingą žodį. Be to, įdomu, programos stebėti vietos lenkų dienraštis "Dziennik Polski" atsiuntė net savo redakcijos narius Butler, Jachimovich ir Leniewicz, kurie su dėmesiu sekė transliaciją. Tą pat dieną jų laikraštyje tilpo gražus straipsnelis apie Lietuvos nepriklausomybės sukaktį. Pažadėjo ir daugiau parašyti apie Lietuvą. Be to, programos metu dar kalbėjo Lietuvių Prekybos Rūmų pirmininkas W. Adams ir itin gražų ir prasmingą žodį tautiečiams tarė dr. Br. Baleniūnas. Sekė visa eilė sveikinimų ir linkėjimų lietuviams iš nuolatinių tos programos skelbėjų. Transliacija buvo pradėta JAV ir baigta Lietuvos himnais. Programai vadovavo H. Rauby ir V. Saladžius. Po to Radijo Klubas visus svečius pavaišino jaukiose Tuller viešbučio patalpose. Čia vėliau atvyko ir svečias iš Chicagos adv. A. Olis, kuris turėjo progą susipažinti su Detroito visuomenės veikėjais.

TRUMPAI

— **Vasario 20 d. 7 val.** Holy Redeemer mokyklos salėje (kampas W. Vernor ir Junction) detroitiečių Kovas žais draugiškas krepšinio rungtynes su Urbanos studentų Lituanicos komanda. Sportininkai prašo visuomenę atsilankyti.

— **Liet. Inžinierių Draugija,** norėdama detroitiečiams suteikti progą įsigyti kokios nors rūšies specialybę ir tuo užsitikrinti pastovesnį ir pelningesnį darbą, ruošia braižytojų kursus. Visi, jau užsiregistravę ir norintieji užsiregistruoti, kviečiami visų reikalų aptarimui, kuris įvyks sekmadienį (vasario 21 d.) tuoj po pamaldų šv. Antano bažnyčioje, buv. lietuvių salės trečiame augšte.

— **Šeštadieninės lietuvių** radijo valandos vadovai sutiko skirti dalį laiko šeštadieninės lietuvių mokyklos paruoštai programai, jos reikalams. Turį savo sumanymų, pasiūlymų ar idėjų mokinių valandėlės reikalu, prašomi užmegzti ryšį su mokyt. Kaziu Gogeliu (Telef. UN-4-2482, 15368 Holmur), kuris rūpinasi programos paruošimu.

— **Radijo Klubas** ruošia priešužgavėninį pasilinksminimą vasario 28 d. 7 val. vak. buv. lietuvių salėje. Programoje dalyvaus aktorius Vitalis Žukauskas, visuomenei pažįstamas gabus humoristas. Seks šokiai ir veiks bufetas.

(Nukelta į 5 pusl.)

DIENRAŠČIO "DRAUGO"

KONCERTAS ir ŠOKIU VAKARAS

ŠEŠTADIENĮ, Vasario 27d., 1954
7:00 val. vakare.

Su Garsiuoju CHICAGOS LIETUVIŲ VYRŲ CHORU

Dainų Garsai

Chicagos Lietuvių Vyrų Choras — su naujomis dainomis

Programe tarp kitko bus dainuojamai seekantieji kuriniai:

Milžinkapių varpai ..... J. Gaidelio
(Naujai parašyta daina)
Kad aš jojau (Klaipėdiškių daina) ..... V. Jakubėnas
(Pirmą sykį girdžiama Chicagoje)
Tėvynės ilgesys (Naujojo pasaulio simfonijos—Largo) .... A. Dvorak
Ei balnokit ..... J. Brahms
Malaguena ..... E. Lecuona
Angelų giesmė ..... A. Rubimstein
Toreadoro daina (daina iš operos "Carmen") ..... G. Bizet
Karių daina (iš operos "Faustas" ..... Gounod

Solistas — STASYS LIEPAS . . . . . specialiai atvyksta iš Bostono
Solistė — GENOVAITĖ PEŠKIENĖ . . . . . Dramatinis sopranas
Solistas — ALFONSAS PAUKŠTYS . . . . . Smuikininkas

Lietuvių ir nelietuvių kūriniai

Dirigentas — BRONIUS JONUŠAS
Prie fortepiono — ALEKSANDRAS KUČIŪNAS
(Fortepionas iš Kimball Co.)

Šeštadienį, vasario mėn. 27 d., 1954 m., 7-tą valandą vakare

SOKOL SALĖJE 2345 So. Kedzie Ave., Chicago, Illinois

PO KONCERTO BUS ŠOKIAI IR BUFETAS.

Paskutinė proga kol eina remontas pigiai įsigyti baldus ir namų reikmenis!

Bridgeporto Prekybos Centras — Major Home Utilities

3207-09 SOUTH HALSTED STREET **Telef. CAlumet 5-1442 CAlumet 5-1474**

Dėl kapitalinio krautuvės patalpų remonto esame priversti parduoti nepaprastai žemomis kainomis viską, ką turime

Lengvos iki 2-jų metų išsimokėjimo sąlygos. Priimame elektros ir dujų (gazo) sąskaitas be primokėjimo už patarnavimą.

Kreipkitės į pardavėją ALFONSĄ KAVALIAUSKĄ.

Krautuvės valandos: Pirmad. ir Ketvirtad. nuo 9:30 iki 9:30 val. vak.; kitom dienom nuo 9:30 iki 6 val. vak. Sekmadieniais nuo 11 val. ryto iki 5 val. vak. Pirkdami nemokate taksų.

MŪSŲ KOLONIJOSE

Newark, N. J.

New Jersey lietuviai pas gubernatorių

Š. m. vasario 10 d. New Jersey Lietuvių Taryba buvo priimta N. J. gubernatoriaus Robert B. Meyner. Ta proga Gubernatorius mielai sutiko specialią pro klamaciją paskelbti Lietuvos Nepriklausomybės šventėj New Jersey valstybėje. Taip pat specialiu pareiškimu gub. Robert B. Meyner išreiškė užuojautą mūsų kenčiantiems tautiečiams tėvynėje ir viltį, kad jų kančios baigsis gal greičiau negu mes visi tikimės. Savo pareiškimą, visų nustebimui, baigė lietuviškai: "Lai gyvuoja laisva Lietuva!"

Sutikimas pas Gubernatorių buvo nepaprastai nuoširdus. Šį priėmimą, N. J. Lietuvių Tarybos prašomas, paruošė adv. C. F. Paulis, kuris yra artimas Gubernatoriui žmogus.

Kaip jau buvo skelbiama spaudoje, gub. R. B. Meyner dalyvaus N. J. Lietuvių Tarybos rengiamame Vasario 16 minėjime, kuris įvyks sekmadienį, vasario 21 d., Essex House viešbučio didžiojoj salėj, 1050 Broad St., Newark, N. J.

Invokaciją pasakys prel. I. Kelmelis. Kalbas sakys Hon. Robert Meyner, N. J. valstybės gubernatorius, Hon. Leop. Carlin, Newarko miesto meras, JAV Kongreso narys H. A. Williams, Liet. Laisvės Komiteto pirm. min. Vaclovas Sidzikauskas, Lietuvos vicekonsulas Aničetas Simutis, žinomas pedagogas Vaclovas Čižiūnas.

Meninėje programos dalyje — operos solistė Barbara Darlys, sopranas; "Rūtos" Liet. Radijo ansamblio choras, vad. J. Stankūnui; Newarko parapijos choras, vad. M. Bernotui; Harrison — Kearny parapijos choras, vad. Alg. Kačanauskui.

Pradžia 1 val. po pietų. Įėjimas nemokamas. Minėjimą rengia ir visus kviečia N. J. Lietuvių Taryba ir JAV LB New Jersey Apygarda.

Brockton, Mass.

Kalbės prof. B. Vitkus

Lietuvos laisvės atgavimo šventės minėjimui šiemet pasiruošta dideliu atsidėjimu iš anksto. Brocktono Lietuvių Taryba dar pernai sudarė minėjimo komisiją, kuri kvietė prie bendro minėjimo taip pat kitas organizacijas, dėl vienų ar kitų priežasčių neįeinančias į tarybos sudėtį. Pagrindiniam minėjimui pasirinkus vasario 21 d., vėl buvo per spaudą prašyta, kad tą dieną nei kitos organizacijos, nei atskiri asmenys neruoštų jokių parengimų, o vieningai dalyvautų Vasario 16 minėjime, kuris turėtų virsti didinga demnostracija už gimtojo krašto laisvę.

Pats minėjimas suplanuotas iš trijų dalių, kurių viena įvyko pačią šventės dieną, t. y. vasario 16 d., o kitos dvi vyks vasario 21 d., kada 10 val. bus atlaikytos Šv. Kazimiero bažnyčioje šv. Mišios už Lietuvą ir kovotojus dėl jos laisvės, o 3 val po pietų Winthrop mokyklos salėje (478 N. Main St.) įvyks iškilmingas aktas — koncertas su stipria ir įdomia menine programa, atitinkančia šventės rimtį.

Vasario 16 d. per vietos radijo stotį WBET, 1450 klc., duota speciali programa Vasario 16 šventei paminėti. Čia paskaityta Massachusetts gubernatoriaus Christian A. Herter proklamacija, skelbianti vasario 16 dieną Lietuvos Respublikos Diena ir kviečianti visus gyventojus dalyvauti tos dienos šventėje, pateikta plati informacija apie Lietuvą ir jos kovas dėl laisvės, perduota įdomi adv. L. Tamulevičiaus kalba ir duota geros lietuviškos muzikos. Programa pravesta anglų kalba, kad visi klausytojai galėtų suprasti.

Vasario 21 d. iškilmingo akto — koncerto programą sudaro: miesto mėro G. Lucey sveikinimas, prof. B. Vitkaus trumpa kalba ir stipri meninė dalis, kurią atliks solistė St. Daugėlienė, aktorė A. Gustaitienė ir muz. J. Gaidelio vadovaujamas vyrų choras.

Visi vietos ir apylinkės lietuviai kviečiami paremti pastangas vieningai minėti Lietuvos laisvės paskelbimo sukaktį ir gausiai dalyvauti vasario 21 d. 10 val. šv. Mišiose Šv. Kazimiero bažnyčioje, o 3 val. po pietų iškilmingame akte — koncerte Winthrop mokyklos salėje. Lietuvos laisvės paskelbimo šventė, dabartinės gimtojo krašto kančios ir reikalas gelbėti Lietuvą turi mus jungti, bet neskaldyti. Vardan tos Lietuvos vienybė tėvydi!

Minėjimo Komisija

New Haven, Conn.

Lietuvos Nepriklausomybės paskelbimo minėjimas

Amerikos Lietuvių Tarybos vietinis skyrius ruošiasi paminėti Lietuvos Nepriklausomybės sukaktį. 11 val. Šv. Kazimiero bažnyčioje bus šv. Mišios už visus žuvusius karius, ginant tėvynės laisvę, partizanus ir visus brolius ir seses, kurie tapo nekaltomis priešo aukomis.

4 val. po pietų šv. Kazimiero parapijos svetainėje bus iškilmingas Nepriklausomybės minėjimas. Programa susidės iš patriotinių dainų, kurias išpildys Šv. Kazimiero parapijos choras, vadovaujamas varg. Aug. Roselli. Kalbą pasakys dr. A. Trimakas. Taipgi kalbės klebonas kun. A. E. Gradeckas. Meninę programą išpildys šeštadieninės mokyklos mokiniai.

Visi kviečiami į minėjimą.

Šv. Kazimiero parapijos vakarienė

Šv. Kazimiero parapijos metinė vakarienė bus vasario 28 d., į kurią klebonas, vikaras ir rengimo komisija kviečia visus parapiečius ir geros valios lietuvius.

M.

Chicagoje

Vasario 16 bažnyčioje

Marquette Parko lietuviai vasario 14 d. minėjo Lietuvos Nepriklausomybės šventę. Rodos, ši šventė taip plačiai ir iškilmingai buvo minima tik pirmą kartą. Ir jos paminėjimas nepaprastas: susikaupime ir maldoje. Kaip dažnai įprasta, salėje nebuvo jokių iškilmių, visa buvo sukoncentruota vien Švč. P. Marijos Gimimo bažnyčioje. Labai gražu, kad šiai šventei pritarė didžiulėlai būrelai žmonių, kurie nebesutilpo pačioje bažnyčioje, o turėjo stovėti lauke. Matėsi ir kitų kolonijų gyventojų.

Pamaldas už Lietuvą suorganizavo LB Marquette Parko apylinkės valdyba. Šv. Mišias atlaikė klebonas kan. J. Paškauskas. Labai teisingą, giliai patriotinį ir nepaprastai įspūdingą pamokslą pasakė kan. V. Zakarauskas. Jo pamokslo galėtai klausytis ilgas valandas, todėl verta atvažiuoti išgirsti pamokslininką net ir iš toliau.

Pamaldų metu su retu įspūdingumu giedojo Chicagos Lietuvių Vyrų choras Beethoveno "Sanctus", diriguojamą muz. Br. Jonušo. Alice Stephens ansamblis atliko Jos. N. Moos "Ave Maria". Parapijos didysis choras pagiedojo keletą giesmių. Šv. Mišių pabaigoje Alice Stephens moterų choras ir Chicagos Lietuvių Vyrų choras, sudarydami jungtinį mišrų chorą, jaudinančiai veikė kiekvieno lietuvio širdį su Dambrausko "Malda už tėvynę". Mačiau ne vienos moters ašarą, bekrintančią ant suolo briaunos, mačiau ir suaugusio vyro padrėkusias blakstienas; taip jautriai prabilo choras, diriguojamas muz. Alice Stephens, su savo malda. Iš tikrųjų, pasak pamokslininką, tai šių laikų maironiai, kurie dar gali pajudinti lietuvius į naują žygį už Dievą ir Lietuvos laisvę. Pamaldos baigtos Lietuvos himnu.

Ilgai šnekučiavosi lietuviai prie bažnyčios ir gatvėse, norėdami, kad dažniau tokių pamaldų būtų, kad dažniau šie chorai pagiedotų. Kadangi čia gyvena dauguma Chicagos lietuvių, tai maža bažnytėlė negali sutalpinti visų norinčių pasimelsti. O kai bus pastatyta naujoji bažnyčia, tikrai čia pasidarys visos Chicagos lietuvių dvasinis ir kultūrinis židinys.

J. Strazdas

LIETUVIAI SU NEW JERSEY GUBERNATORIUM

N. J. Lietuvių Tarybos valdybos nariai audiencijoje pas N. J. gubernatorių Robert B. Meyner Lietuvos Nepriklausomybės dienos paskelbimo proga N. J. valstybėje. Sėdi iš kairės į dešinę — Ieva Trečiokienė, vicepirm., gubernatorius Robert B. Meyner, prel. Ign. Kelmelis. Stovi iš kairės į dešinę — adv. S. F. Paulis, jurid. patarėjas, J. Stukas, pirmininkas, V. Dilis, iždininkas ir Jonas Liudvinaitis, finansų sekretorius.

Norwood, Mass.

Vasario 16 minėjimas

Alto Norwoodo skyrius Lietuvos Nepriklausomybės atgavimo minėjimą ruošia vasario 21 d. 4 val. p. p. Lietuvių klubo salėje. Daug čia yra darbščių visuomenininkų, kurie jau seniai Lietuvos labui dirba nepavargdami. Jei veikla sustoja, jie neberimauja. Jie kartais stebisi, kodėl naujieji ateiviai daugumoje nuošaly stovi?

Jie kviečia visus į Vasario 16 minėjimą, kur visi drauge pabendrausime, prisiminsime savo senąją Tėvynę ir pagalvosim, kaip geriau jai padėjus išsilaisvinti.

Pagrindiniu kalbėtoju bus rašytojas ir Laisvės kovų dalyvis St. Santvaras. Jis gražiai primins lietuvių tautos kovas dėl nepriklausomybės ir kas daroma dabar.

Dainų mėgėjai iš Lawrence, Mass., M. Paulukaičio vadovaujami, padainuos širdį jaudinančių dainų. Susispieskime ir pajusime, kaip būsim patenkinti.

Rep.

Jei turite parduoti ar išnuomoti, pasiskelbkite smulkių skelbimų skyriuje. Skelbimą galite perduoti telefonu: VIrginia 7-6640.

PADĖKA

Anelės Gerkienės, gyv. 6533 So. Fairfield Ave. **Dr. Chirurgui M. Mačiūnui** už sekmingai padarytą operaciją Southtown ligoninėje, už Jūsų rūpestingą priežiūrą ir dažną lankymą mano lietuviškas ačiū. Duok, Dieve, Jums daug stiprybės nepailstamai dirbti ir toliau, ypač savo tautiečių tarpe.

Dėkoju p. C. Mitkienei už dežūravimą tuoj po operacijos, sūnui ir marčiai už nakties dežūravimą, draugėms už lankymą ligoninėje ir namuose ir už gražias dovanas. Širdingą ačiū.

Skelbkitės "Drauge"

NUO UŽSISENĖJUSIŲ SKAUDANČIŲ ŽAIZDŲ IR ATVIRŲ ODOS LIGŲ

Tie, kurie kenčia nuo SENŲ, ATVIRŲ ir SKAUDŽIŲ ŽAIZDŲ, jie negali ramiai sėdėti ir naktimis miegoti, nes jų užsisenėjusios žaizdos niežti ir skauda. Kad pašalinti tą niežėjimą ir skaudėjimą senų atvirų ir skaudžių žaizdų, uždėkite LEGULO Ointment. Jų gydomosios ypatybės palengvins jūsų skaudėjimą ir galėsite ramiai miegoti naktį. Vartokite jas taipgi nuo skaudžių nudegimų. Jos taipgi pašalina niežėjimą ligos vadinamos PSORIASIS. Taipgi pašalina peršėjimą ligos vadinamos ATHLETE'S FOOT, sustabdo dėžovinimą odos ir perplyšimą tarpirščių. Yra tinkamas vartoti nuo džiūstančios, suskilusios odos dedirvinių, odos išbėrimų ir t.t., taipgi tinkamas vartoti vaikučiam kada pasirodo skaudus išbėrimas nuo vystyklų. Jis yra gera gyduolė visų išviršinių odos ligų. Legulo Ointment yra parduodamas po 75 ct., $1.25 ir $3.50. Pirkit vaistinėse Chicagoje ir apylinėse — Milwaukee, Wisc., Gary, Ind. ir Detroit, Michigan arba rašykite ir atsiųskite Money order į:

LEGULO, Department D.
5618 W. Eddy St., Chicago 34. Ill
MUllberry 5-3694

CONRAD'AS - FOTOGRAFAS
(LIETUVIS)

Moderniškai įrengta vieta įvairioms nuotraukoms. Specialybė — vestuvės. Jaunavedžiams duodame puiki ir brangi dovana. Sąžiningas ir gražiai atliktas darbas.

414 WEST 63rd STREET
Tel. ENg. 4-5883 arba ENg. 4-5844

PIGIAI IR SAUGIAI
PERKRAUSTAU
BALDUS
VIETOJE IR IŠ TOLIAU
K. EIDUKONIS
Turiu naują didelį sunkvežimį ir apdraudas
6930 S. Talman, Chicago 29, Ill.
Tel. GRrovehill 6-7096

LIETUVIŠKA ĮSTAIGA
SAFETY OF YOUR SAVINGS
CRANE Savings & LOAN ASS'N
INSURED UP TO $10,000
3% ON SAVINGS
2555 West 47 th Str. CHICAGO 32, ILL. LAf. 3-1083
B.R.PIETKIEWICZ PRES.

DĖL NAMAM REIKMENŲ VISUOMET LANKYKIT ŠIĄ

ERDVIĄ IR PATOGIĄ BEI SENIAUSIĄ LIETUVIŲ BENDROVĖS KRAUTUVĘ
PROGRESS FURNITURE Co
4181-83 ARCHER AVE.
Tel. LAfayette 3-3171
Brighton Parko kolonijoj
KASDIENĄ ČIA RASITE
DIDŽIAUSIAS PREKIŲ VERTYBES
Naujausių madų, geryjų išdirbysčių rakandų, kaurų, pečių, televizijos aparatų, refrigeratorių, plovyklų, vaikams rakandų ir visų kitų namams reikmenų.
LENGVI ĮSMOKĖJIMAI PRITAIKOMI VISIEMS

Hallers
Smooth, Rich, Superb!

Hallers SRS
Smooth — Rich — Superb
W. A. HALLER CORP., PHILADELPHIA, PA. • BLENDED WHISKEY, 86 PROOF, 65% GRAIN NEUTRAL SPIRITS

TELEVIZIJOS
RADIJO APARATAI
ELEKTROS REIKMENYS
TV BEI RADIJO LEMPOS
DALYS — BATERIJOS
APARATŲ SUTAISYMAS
Įrirbtuvėse ir namuose atliekamas patyrusių inžinierių. Sąžiningas ir geras patarnavimas garantuotas.
DAINA TELEVISION
sales-service
3130 S. Halsted, DAnube 6-6887

Taupymas yra turtingumo šaltinis
Mūsų bendrovės laikomi pinigai yra apdrausti iki $10,000.
Pradėk taupyti tuojau. Mes mokame auštus dividendus.
MIDLAND SAVINGS & LOAN ASS'N.
4038 Archer Avenue Telef. LAfayette 3-6719
Sekretorius AUGUST SALDUKAS
Už Taupomus Pinigus Mokame 3½ Nuošimčio

MOVING
PRISTATOME ANGLIS IR PEČIAMS ALIEJŲ — Dideliais ir mažais kiekiais!
MES PERKRAUSTOME JŪSŲ BALDUS SAUGIAI KELETĄ BLOKŲ ARBA KELIAS DEŠIMT MYLIŲ. KREIPKITĖS PAS MUS.
Turįs daug metų patyrimo perkraustymo darbe
STASYS FABIJONAS
2146 So. Hoyne Avenue Tel. VIrginia 7-7097

Vestuvinės nuotraukos
Augštos rūšies fotografijos
Mūsų specialybė
Precin Photo Studio, Inc.
EDVARDAS J. ULIS, SAV.
4068 Archer Avenue
Telefonas VIrginia 7-2481

PLANINGAS TAUPYMAS VISUOMET MOKA GERUS DIVIDENDUS!
MUTUAL FEDERAL SAVINGS AND LOAN ASSOCIATION
2202 W. Cermak Rd., Chicago 8, Ill.
JOHN J. KAZANAUSKAS, Pres. VI. 7-7747
Savings Insured to $10,000 by F.S.L.I.C.

TELEVIZIJOS IR RADIJO APARATŲ TAISYMAS
Sąžiningas ir Garantuotas Darbas
DARBO VALANDOS: 6 v.v.—10 v.v.
Šeštadieniais: 8 v. ryto — 10 v. vak.
M. RIMKUS, 4119 So. Francisco
Telef. YArds 7-1099

SPECIALIAI VASARIO MĖNESYJE

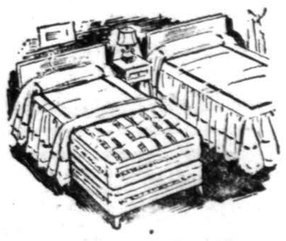

11 dalių miegamojo baldai tik už $149.00
Pasinaudokite šia reta proga, nebrangiai įsigyti miegamojo visą apstatymą įskaitant matracus ir spyruokles.
Užeikite į LIETUVIŲ KRAUTUVĘ
ROOSEVELT FURNITURE COMPANY, INC.
2310 WEST ROOSEVELT ROAD Telef. SEeley 3-4711
Gausite dar specialią dovaną, jei paminėsite, kad šį skelbimą matėte "Drauge"

TAUPYKITE
ATEIČIAI. PASIDĖKITE TAUPOMUS PINIGUS Į CHICAGO SAVINGS AND LOAN ASSOCIATION, KUR KIEKVIENA SANTAUPA PILNAI APDRAUSTA IKI $10,000 BY AN AGENCY OF THE U. S. GOVERNMENT
KUR visada buvo ir yra išmokamas aukštas dividendas.
KUR pinigai buvo ir yra išmokami pagal reikalavimą.
KUR tamsta pats gali atlikti visus savo ir savo šeimos finansinius reikalus.
KUR 30 metų patyrimas užtikrina visiems saugų ir teisingą patarnavimą.
Taupykite šioj tvirtoj, turtingoj, lietuviškoj finansinėj įstaigoj. MŪSŲ TURTAS YRA 12,500,000.00 DOLERIŲ. Dėl paskolų geresnėm sąlygom, perkant arba statant namą, visada pasimatykite su mumis
CHICAGO SAVINGS AND LOAN ASSOCIATION ★ JOHN PAKEL, Prezidentas ★ 6234 So. Western Ave. • Tel.: GRovehill 6-7575
VALANDOS: Pirmadieniais nuo 12 iki 8 val. vakaro. Antradieniais ir Penktadieniais nuo 9 iki 4 po pietų. Ketvirtadieniais nuo 9 iki 8. Trečiadieniais uždaryta visą dieną. Šeštad. nuo 9 ryte iki 2 po pietų.

Detroit, Mich.

— **Vasario 16 proga** Windsoro, Ont., radijo stotis CBE skyrė ištisą pusvalandį Lietuvai. Radiofono pranešėjas visiškai vykusiai supažindino klausytojus su paskutiniojo meto Lietuvos istorija. Programa buvo pajvairinta plokštelių muzika. Nuostabiai puikiai buvo paruošti kiekvieno muzikos kūrinio paaiškinimai, apibendrinimai. Valandėlė baigta Lietuvos himnu. Detroitiečiai turėtų parašyti kaimyniniam radiofonui trumpus padėkos laiškučius už transliaciją, o šimtinė Windsoro lietuvių verti visu mūsu pagarbos už programos išsirūpinimą.

— **Vladas Selenis ir Pranas Mercinkėnas** nuoširdžiai rūpinasi gražesniu vakaro pasisekimu vasario 28 d. buv. lietuvių salėje. Ruošėjai — vietos Rad.jo Klubas.

Meno Mėgėjų Kolektyvas, vadov. Z. Arlauskaitės - Mikšienės, prieš kiek laiko pastatęs "V. Kudirka", dabar Chicagos skautų rakviestas kovo 7 d. žada veikalą parodyti ir chicagiečiams.

— **D. ir A. Arlauskai** su dukrele Aida iš Bradfordo, Anglijoje, atvyko nuolatiniai gyventi į Detroitą. Čia jau yra anksčiau įsikūrę jų giminės — O. Josiukienė ir B. B. Čiurlioniai.

— **Šv. Antano bažnyčioje** pakrikštyti Rūtos ir Jono Budrių vaikučiai: Laima Rūta, krikšto tėvais buvo Bronė Paškauskienė ir Placidas Balynas, ir Vytautas Aleksandras, kurio krikštatėviais buvo Benita Astašaitienė ir gyd. Alfonsas Milius iš Chicagos.

— **Lietuvos nepriklausomybės** 36 metines paminėjo ir visa Detroito didžioji spauda. Kaikurie laikraščiai smulkiai, su visais ad resais ir įvykių laiko pradžia, skelbė minėjimų tvarką, pamaldas, radijo programas. Galima drąsiai teigti, kad šių metų Vasario 16 Detroite rado žymiai didesnį atgarsį žymiųjų amerikiečių ir visos visuomenės tarpe. Daug kuo prie to prisidėjo ir buvę Kersteno komiteto apklausinėjimai Detroite.

"BANGA", naujasis lietuviu radiipo programas, laikinai veikia sekmad. 4—4:30 p. p., pirmad. 9:30—10 v. v. ir antrad. 7—7:30 v. v. per radijo stotis WOPA — 1490 kc. (FM —102.3 mc.)

Visais reikalais kreiptis į pusvalandžio vedėją adresu:

Z. SLIVINSKAS
6142 So. Ashland Ave., Chicago
Telef. PR. 6-6900

Telef. REpublic 7-5803
Kasdien nuo 2 val.
Sekmad. ir šventad. 9—2 v.
ADOMAS VAITKEVIČIUS
ANGLIŲ IR ALYVOS PARDAVIMAS
Visų rūšių namų apšildymo sistemos įvedimas, perdirbimas ir pataisymas
Greitas, sąžiningas ir pigus patarnavimas
ATLAS FUEL CO. atstovas
4919 So. Paulina St.
PRospect 6-7960

Nuostabu, Kaip Kramtoma Guma Vidurių Laisvintoja Veikia

PAŠALINDAMA ATMATAS, — o ne gerą maistą.

● Ši ta pasiaptis, kurią milijonai žmonių patyrė apie FEEN-A-MINT, tą modernią kramtomą gumą — vidurių laisvintoją. Taip, todėl FEEN-A-MINT'O veikimas yra taip nepaprastai skirtingas!

Gydytojai sako, kad **kiti vidurių laisvintojai pradeda veikti perdaug anksti . . . jau pačiame skilvyje.** Didelis tokių vidurių laisvintojų kiekis suardo virškinimą, pašalina sveikatai ir energijai reikalingą maistą . . žmogus jaučiasi silpnas, pavargęs.

Bet švelnus FEEN-A-MINT yra kitoks. Priimtas pagal nurodymus, jis veikia daugiausiai apatinėj vidurių dalv — pašalina tiktai atmatas, bet ne gerą maistą! Išvenkite tos blogos savijautos. Vartokite FEEN-A-MINT ir jauskitės gerai, pilni gyvybės Nusipirkit FEEN-A-MINT!

FEEN-A-MINT
FAMOUS CHEWING-GUM LAXATIVE

"PASKAMBINKIT PRIEŠPIET — ATVAŽIUOSIM POPIET".
TELEVIZIJOS, RADIO, PATEFONŲ TAISYMAS
JONAS GRADINSKAS
J. G. Television, 944 W. 35th Pl.
Telefonas FRontier 6 - 1998
Pas lietuvį — ir geriau ir pigiau!

PERKRAUSTYMAI
F. KASPERAVIČIUS
1314 So. 51 Ave., Cicero, Ill.
Nuo 6 val. ryto iki 3:30 po pietų skambinti tel. TO. 3-1262, vėliau **TO. 3-6591.**

ACTIVITY BOXES for little Catholics
Teach Religion . . . while they play!

NOW AT YOUR LOCAL RELIGIOUS DEALER!

Valuable Religious training for 4-to-8'ers in one colorful play box. Box includes: 1 full-color First Book, 4 picture puzzles. Tie ribbon keeps it compact!

No. 2-025 FIRST PRAYERS JIGSAW BOOK-BOX. Contains a copy of "LET'S PRAY" (32 pages in full-color) and 4 picture puzzles from the story! $1.00

No. 2-027 THE ROSARY JIGSAW BOOK-BOX. Contains a copy of THE ROSARY (32 pages in full color) plus 4 colorful puzzles! $1.00

Order from your local Religious dealer!

DIRECT ORDERS: add 25¢ for mailing — be sure to order by number.
No. 2-025 FIRST PRAYERS Book-Box $1.25 ea. } with your
No. 2-027 THE ROSARY Book-Box $1.25 ea. } name and address to . . .
CATECHETICAL GUILD 147 EAST 5TH ST. • ST. PAUL 1, MINN.
No. 9363

SOTUS ALKANAM PADĖKI
ALGO OVERSEAS, Inc., 3133 S. Halsted St., Chicago 8, tel. DA. 6-3854 [illegible] maisto siuntinius . Vokietiją ir kitus kraštus, iš [illegible] SSSR. Pristatymas trunka apie 17 d., nes siuntiniai siunčiami iš Europos sandėlių. Pilnas draudimas. Reikalaukite pilno siuntinių sąrašo

LIETUVIŠKA GAZOLINO STOTIS IR AUTOMOBILIŲ TAISYMO DIRBTUVĖ
Shell benzinas. Atlieka visus motorų ir karoserijų darbus. Darbai atliekami kruopščiai ir sąžiningai. Darbo val.: garažas 7 6; benzino 7—9 ir sekmad. 9—8.
Vadovauja: A. ADOMĖNAS, V. KOŽICA ir V. PAALKSNIS
Kampas 58th St. ir So. Western Ave. Tel. REpublic 7-9533

CLASSIFIED AND HELP WANTED ADVERTISEMENTS

ATKREIPKITE DĖMESĮ Į ŠIUOS SKELBIMUS!

Kiekvienas iš šių skelbėjų yra pasirengęs jums patarnauti arba padėti jums įsigyti tai kas reikalinga.

Norint sutaupyti laiko ir pinigų, iškirpkite šią skiltį ir lai jums suteikia pagalbą kaip kitą kartą eisite pirkti.

PAINTERS & DECORATORS

Jei jūs norite pigų, netvarkingą dekoravimą, tuomet nešaukite mus. Mes vis dar atliekame augštos kokybės darbą, kaip kad prieš 20 metų. Nemokami apskaičiavimai. Skubus darbas.
MAPLE LEAF PAINTING & DEC. SERVICE
WEntworth 6-1733

EDDIE'S
Vidinis ir iš lauko dažymas ir dekoravimas. Bendras plumberio darbar ir elektros taisymas. Įdedame indams pasidėti kamb. ir taip pat perdirbame. F. H. A. paskola. Nemokami apskaičiavimai. Prieinamos kainos.
WEllington 5-2740

BUILDING & REMODELING

V. A. ŠIMKUS
KONTRAKTORIUS
Stato naujus namus pagal kontraktą. Didelis planų pasirinkimas. Atliekami įvairūs remonto darbai.
4645 South Keating Avenue
Skambinti nuo 6 val. vak.
Tel. REliance 5-8202

AR JŪSŲ BIUDŽETAS YRA APSUNKINTAS?
Ar jūsų namas verkiančiai prašosi būti pataisomas pagal 1954 m. naują madą? Mes galime visa tai pakeisti. Dažymas ir dekoravimas iš vidaus ir iš lauko pusės. Tamsios spalvos mūsų specialybė. Išsimokėjimai. Grynais pinigais arba finansuosime.
WHEELER DECORATORS
TAlcott 3-1333

[illegible] **kabinetai**
Pagal užsakymą rūbinės, built-in [illegible] reikmenys, pasikabinti rankšluosčiams, plastikiniai kokliai, "formica" viršai, prausyklos įrengimai medicinos kabinetai. Gausi nuolaid už senus įrengimus. (Geležies arba "cast iron" sinkos įmamos mainymui). Nemokami apskaičiavimai.
D. E. SHANAHAN
EUclid 3-0770 ES ebrook 8-203
COlumbus 1-0087

BUSINESS SERVICES

GENERAL REMODELING
Dabar yra pats laikas įdėti palėpėj žaidimo kamb., arba bent kokius kitus pageidaujamus prijungimus arba pataisymus jūsų namuose. Mūsų žieminės kainos sutaupys jums daugelį $$$$$
M & R BUILDERS
Šaukite ABerdeen 4-4092

NORWOOD SHEET METAL
Pakeičia šildymo sistemą į gazo ir alyvos šildymą
Taiso ir įdeda rinas
Aptarnavimo darbas. Išvalo krosnis
Nemokami apskaičiavimai
FHA išsimokėjimas
6019 NORTHWEST HIGHWAY
NEwcastle 1-1290

G. PETRONE
Pagal užsakymą pastatomi naunamai, taip pat atliekami pertaisymai ir pataisymai laiptų, verandų, paveikslo stiliaus langų, iš viršaus užsidarančios garažo durys ir t. t.
Modernizuoja virtuves. Nemokam apskaičiavimai.
PUlman 5-7592

CARPENTER CONTRACTOR
Bendri pataisymai ir pertaisymai, palėpių ir sklepų butai ir verandos. Nemokami apskaičiavimai.
A. B. C.
Šaukite
TUxedo 9-4766

REAL ESTATE

REAL ESTATE AUDITORIUM
3133 So. Halsted Street
Tel. DAnube 6-2793
P. Stankovičius ir K. Juknis
patarnauja perkant-parduodant namus, biznius, ūkius. Padeda išrūpinti paskolas, sudaryti morgičius, dok.
INCOME TAX SERVICE
Kasdien: 9 val. ryto — 8 val. vakaro
Šventadieniais : 1—5 val.

BEVERLY SHORES, INDIANA
Parduodama 26 kamb. villa su baldais; geros pajamos; $12,000 mokėjimas, likusiems patys savininkai duos išsimokėjimui. Šaukite: **EUclid 6-8750** arba **Michigan City 2-4911.**

ROOMING House — 3 augštų mūrinis namas; 39 kamb. visi apstatyti; metinės pajamos $16,660; prieinama nuoma; įskaitant apšildymą ir karšto vandenį; plius savininkui 4 kamb. priekinis butas; pamatykite įvertinimui. Kreiptis pas savininką:
9220-22 S. Commercial Ave.
South Chicago 8-2070

2 NAUJI moderniški namai; kiekvienas 4 kamb. — $300 LaPorte. Gazu apšildoma; kabinetų virtuvė; arti prie visų patogumų; $12,500 ir $12,000 pamatykite įvertinimui. Šaukite savininką susitarimui.
REpublic 7-9764

NAUJAS 1½ augštų mūrinis namas; 4 dideli kamb. žemai; padidinama palėpė; ištisas sklepas; gazu apšildoma; automatiškas karšto vandens šildytuvas; molinių koklių virtuvė ir prausykla; kabinetų virtuvė; arti prie visų patogumų. 91-mos ir Wallace apylinkėj. Kaina $14,000.
Kreiptis pas savininką:
9209 So. Lowe Ave.
STewart 3-4161

PARDUODAMA 2 butų po 4 kamb. mūrinis namas; tuščias sklypas; 4 autom. garažas; kaina $11,000.
Šaukite
FLeetwood 4-3895
po 6 val. vak. susitarimui

CICEROJE — Ideališka pajamoms: 2 butų po 4 kamb., plius palėpėje butas; 75 pėdų kampinis sklypas; 2 autom. garažas. Medinis namas ideališkoj St. Valentine's parapijoj, taip pat prie kitų katalikiškų ir viešų mokyklų. $11,800. Kreiptis: BROZ, **5706 W. Cermak Rd. OLympic 2-1683**

REIKALINGAS KAMBARYS

IEŠKO KAMBARIO. Moteris ieško išnuom. miegam. kamb. Turintieji rašykite. DRAUGAS, Box No. 5961, **2334 So. Oakley Avenue, Chicago 8, Ill.**

Remkite dien. Draugą!

★ **"DRAUGAS" AGENCY** ★
55 East Washington Street
Tel. DEarborn 2-2434
2334 South Oakley Avenue
Tel. VIrginia 7-6640; 7-6641

HELP WANTED — MOTERYS

Stop looking, start working.
STENOGRAPHER—BOOKKEEPER
Trained graduate acceptable. Modern office; diversified duties; North West side.
Phone
NEwcastle 1-8888

Are you interested in a permanent position that offers opportunity for advancement?
STENOGRAPHER
Experienced, but will consider trained graduate. Pleasant working conditions, diversified duties; 5 day week; company beneifts. Call for interview appointment.
MAnsfield 6-6236 or
FIllmore 3-4400

Reikalinga moteris
BENDRAI NAMŲ RUOŠAI
Langų valymas taip pat įskaitomas. 1 dieną savaitėj.
Šaukite:
RAdcliffe 3-2123

IŠNUOMOJAMA

CONCESSION FOR RENT
TAVERN connection with liquor store; partly equipped; space for restaurant or sandwich shop; $50 month; wonderful proposition to right party.
Apply
344 So. Cicero Ave.

IŠNUOM. 3 kamb. butas sklepe. Atskiras iš priekio įėjimas.
5542 So. Talman Ave.
PRospect 6-5278

Jei turite parduoti ar išnuomoti, pasiskelbkite smulkių skelbimų skyriuje. Skelbimą galite perduoti telefonu: VIrginia 7-6640.

PROGOS — OPPORTUNITIES

Parduodama batų taisymo dirbtuvė. Naujos mašinos. **2474 North Clark St.** Skambinti savininkui:
CAlumet 5-8457
3147 So. Halsted St.

SAVININKAS parduoda už $17,000 krautuvę su 6 kamb. butu. Tinkama bet kokiam bizniui. 100 pėdų priekis; geroj apylinkėj. Jefferson'o parke. Pamatykite įvertinimui.
5806 N. Elston Ave.
ROdney 3-3993

This ad is for girls who have everything, but a good job... And you can have that too —
- **Typists**
- **General Clerks-Typ.**

Recent graduates acceptable. Pleasant working conditions, diversified duties. All employee benefits. Good opp. for advancement.
See Mr. Myers
Room 1623
175 W. Jackson

TAVERN AND BUILDING — established 25 years; 2 apartments and garage; good corner location. Priced for immed. sale due to illness. Must be seen to appreciate a real value. Cor. Florence & Ogden, Downers Grove, Ill. Call
Downers Grove 1765

TAVERN & package goods: 100% pilnai įrengta virtuvė; apylinkė — pietinėj Chicagos miesto dalyje; 7 kamb. išnuomavimui ir butas savininkui; geros pajamos, prieinama nuoma; gera sutartis; parduoda viską už $3,500 skubiam pardavimui; priežastis — bloga sveikata; pamatykite įvertinimui. **9229 Commercial. REgent 4-9419.**

SCHOOL STORE with nice living quarters; excellent location; near Pierce school; ideal for couple; sac. $950 for qk. sale; rent $42.50; good lease. Must see to appreciate a real appty.
1409 Bryn Maur Ave.
EDgewater 4-8904

MOTERŲ rūbai ir siuvykla: gerai įsteigta; geras biznis ir apylinkė; su 2 gražiais kamb.; apšildoma; nuoma $85; gera sutartis; įkainuota skubiam pardavimui; priežastis — kiti susidomėjimai; pamatykite įvertinimui. **3118 S. Oak Park Ave., Berwyn STanley 8-9059.**

PARDUODAMA "cash & carry" skalbykla su ar be pastato. Labai geras biznis; 20 metų kaip įsteigta. Rašykite:
DRAUGAS, Box No. 5894
2334 So. Oakley Ave.
CHICAGO 8, ILL.

PARDAVIMUI

Naujasis Testamentas – Šventas Raštas
★
Vertė lietuvių kalbon JUOZAPAS SKVIRECKAS — Kauno Arkivyskupas Metropolitas. IV laida. Išleido "LUX" 1947 m. Stutgarte. 620 pusl. Kaina $1.50. Gaunama
"DRAUGE"
2334 So. Oakley Ave.
Chicago 8, Illinois

STANDARD FEDERAL SAVINGS — STIPRIAUSIOJI TAUPYMO ĮSTAIGA
SUTAUPOS PAS STANDARD FEDERAL YRA SAUGIOS, NES

1 **Daugiau kaip $32,000,000.00 arba 95% visų narių santaupų investuota į Amerikos valdžios bonus ir Veteranų Namų Statybos Paskolas. Šios paskolos ligi 60% yra JAV vyriausybės garantuotos.**

2 **Atsargos ir pertekliai sudaro d a u g i a u negu $3,450,000.00 arba virš 10% visų narių sutaupų.**

BENDRAS TURTAS VIRŠ $44,000,000.00.

STANDARD FEDERAL SAVINGS saugumas ir už indėlius mokami aukštesni nuošimčiai padarys Jūsų ateitį saugesnę. Corporation apdrausta ligi $10,000.00.

ĮSTAIGOS VALANDOS:
Kasdien, įskaitant šeštadienius, nuo 9 val. ryto iki 4 val. po pietų.
Ketvirtadieniais nuo 9 val. ryto iki 8 val. vakaro.
Trečiadieniais visai neatidaroma.

JUSTIN MACKIEWICH, President and Manager

STANDARD FEDERAL SAVINGS
AND LOAN ASSOCIATION OF CHICAGO
4192 ARCHER AVE., CHICAGO 32
PHONE: VIrginia 7-1141

NAUJAUSIA KNYGA NAUJIEMS IMIGRANTAMS
Knyga, kurios eilėraščius kartosite atmintinai
Jurgis Kastytis Gilauda
AVE AMERICA!
Vlado Vijeikio iliustracijos
Pirmoji tokia pobūdžio knyga knygų rinkoje
Imigranto išgyvenimų išpažintis
KAINA 50 ct.
Pinigus siųskite kartu su užsakymu. Užsakytos knygos pasiunčiamos paštu.
Užsakymus siųskite:
"DRAUGAS"
2334 South Oakley Avenue Chicago 8, Illinois

SEGHETTI TRAVEL BUREAU
2451 S. Oakley Ave. — Tel. YArds 7-3278
MES PARŪPINAME KELIONES: Lėktuvais — Geležinkeliais — Autobusais — Laivais.

Taipgi parūpiname bilietus, viešbučius ir suderkome visus su kelione surištus dalykus. TURIME LIETUVIŲ SKYRIŲ Pildome afidevitus. Kelionės planuokite iš anksto kitiems metams. Anksčiau užsisakykite biletus kaip lėktuvais taip ir laivais, tai būsite tikri, kad tikrai gausite vietas. Pirkdami biletus pas mus nemokėsite brangiau ir išvengsite laiko sutrukdymo, nes nereikės lankytis nei į geležkelio stotį ar aerodromą, nes visa tai atliksite vienoje vietoje — PAS MUS.

INCOME TAX SERVICE
Tikslus ir rūpestingas pajamų mokesčio apskaičiavimas
VIKTORAS IR JUZEFA ŠIMAIČIAI
REAL ESTATE, INSURANCE, NOTARY PUBLIC
4241 So. Maplewood Ave. ANTRAS AUGŠTAS
Tel. BIshop 7-3340
VALANDOS: Kasdien nuo 9 val. ryto iki 9 val. vakaro

Pradėk Taupyti Šiandien, Turėsi Rytoj!
Taigi, dabar pradėkite taupyti šioje lietuviškoje įstaigoje. BRIGHTON SAVINGS & LOAN moka 3% pelno ant jūsų sutaupų.
Kiekvieno taupytojo indėliai apdrausti iki $10,000.00
BRIGHTON SAVINGS AND LOAN ASS'N.
4071 Archer Ave., į vakarus nuo California Ave
CHARLES ZEKAS, Sec'y
OFISO VALANDOS:
Pirmad., antrad., penktad ir šeštad. 9 v. ryto iki 4:30 p. p.
Trečiad. 9 ryto iki 12 v. d
Ketvirtad. 9 ryto iki 8 vak.

STATYBAI IR NAMŲ PATAISYMAMS PRISTATOME VISOKIŲ RŪŠIŲ MEDŽIAGĄ

CARR MOODY LUMBER CO.
STASYS LITWINAS, Prez.
3039 So. HALSTED ST.
Tel. Victory 2-1272
APKAINAVIMĄ IR PREKIŲ PRISTATYMĄ TEIKIAME NEMOKAMAI
RAŠTINĖ ATIDARYTA kasdien nuo 8 val. ryto iki 6 val. vakaro ir šeštadieniais iki 3 val. vakaro.

Pirkit Apsaugos Bonus!

Iš lietuviškų finansinių įmonių veiklos

MIDLAND SAVINGS AND LOAN ASSN.

Neseniai paskelbtas Midland Savings and Loan Assn. balansas rodo, kad 1953 metų gruodžio mėn. 31 dienai bendrovės turtas pasiekė $2,064,330.96. Per metus turtas užaugo $644,-194.10 arba daugiau kaip 30 proc. Bendrovės finansinį veikimą 1953 metais apibūdina šie skaičiai: per metus piliečiai įmokėjo į taupymo sąskaitas $906,-925.88, bendrovė išdavė namam pirkti paskolų $958,303.75 sumai. Praeitieji metai bendrovei buvo sėkmingi ir pelno atžvilgiu. Gryno pelno gauta $83,-936.01, iš kurios sumos taupytojams išmokėta $51,484.82, sumokant kiekvienai tapymo sąskaiton įdėtai sumai 3½ proc. dividendo. Dalis gryno pelno, būtent: $32,451.19 paskirta į atsargos kapitalus, kurie dabar sudaro $103,884.03.

Midland Savings and Loan Assn. šiais metais mini savo 40 metų gyvavimo sukaktį. Bendrovė buvo įsteigta 1914 metais ir pradžioje vadinosi Brolių Lietuvių Statybos ir Paskolų Bendrovė. Jau 25 metai bendrovei vadovauja Augustas Saldukas, dabartinis Midland Savings and Loan Assn. prezidentas.

Adolfas Baliūnas

CHICAGOS ŽINIOS

Kultūriniai įvykiai bibliotekoje

Chicagos miesto biblioteka, esanti Michigan ir Randolph gatvių sankryžoje, ne tik gausiai patarnauja knygomis, bet domisi ir kitu kultūriniu gyvenimu. Čia kas trečiadienį nuo 12 v. 15 min. iki 12 v. 45 min. būna plokštelių koncertai. Pvz. vasario 17 d. bus griežiama Respighi sonata B minor ir Suko serenada stygomis. Kas ketvirtadienį, tą pačią valandą, kaip augščiau, būna paskaitos. Pvz. vasario 18 d. bus paskaita apie spaudos fotografiją; laikys J. Zaik, Chicagos Spaudos Fotografų draugijos pirmininkas, dirbąs dienrašty „Daily News". Penktadieniais bibliotekoje tuo pačiu laiku būna filmų programos. Pvz. vasario 19 d. bus paskaita apie negatyvų išaiškinimą. Šeštadienių popiečiais būna įvairių muzikų koncertai. Pvz. vasario 20 d. nuo 12 v. 15 min. iki 1 val. 45 min. bus koncertas Amerikos Muzikos konservatorijos studentų.

Specialios programos vaikam būna šeštadieniais nuo 2 v. 15 min. p.p. Būna rodomi filmai, griežiamos plokštelės. Taipgi būna parodos. Vasario mėnesyje yra fotografijų ir kompozitorių rankraščių parodą, dail. Don Yacoe piešinių paroda. Visus čia suminėtus dalykus gali lankyti nemokamai, kas tik nori.

Kultūriniai įvykiai įtraukiami į programą ir bibliotekos padaliniuose. Jais besidomį turėtų teirautis savo artimesnėje bibliotekos šakoje.

Vėžio studija

Amerikos Vėžio draugija pradėjo specialias vėžio ligos studijas, kuriose dalyvauja 63 Illinois valstybės gydytojai. Gydytojai bus supažindinami su veliausiomis gydymo priemonėmis ir vaistais.

Naujas policijos pertvarkymas

Chicagos policijos vado pavaduotojas Breitzke, stengdamasis kovoti prieš paplitusį vagiliavimą, padarė naujus policijos pertvarkymus. Daugiau kaip 100 ekstra policininkų prie policijos patruliavimo mašinų. Jie pavaduos patyrusius policininkus, kurie bus paskirti vagysčių ištyrimui.

Išversta kalėjimo siena

Vėjas ir lietus išgriovė 40 pėdų ilgio sienos aplink Bridewell kalėjimą. Siena yra 8 pėdų augštumo. Ji buvo didelių liūčių ir vėjų susilpninta. Visa siena turi stiprias medžio atramas. Kalėjimo viršininkas Sain tvirtina, kad negresia joks saugumo pavojus, nes tik kalėjimo sargai dirba už aptvaros.

Durkinas remia streiką

Chicagos kanalizacijos šaltkalvių (plumbers) unijos vadai po pasikalbėjimo su Martin P. Durkin, buvusiu prez. Eisenhowerio kabinete Darbo sekretoriumi, sako, kad jis pažadėjęs remti unijos paskelbtą streiką ir kad jis pilnai sutinka su vietinių šaltkalvių streiko politika.

Pavogė drabužius

Joe Bliūdžuis, chicagietis sunkvežimio vairuotojas buvo apvogtas. Iš jo sunkvežimio išnešta 62 dėžės vyriškų apatinių ir 8 dėžės vyriškų marškinių.

Sužeistas ugniagesys

Ugniagesys John LeMaire buvo sužeistas kai su draugais bandė užgesinti gaisrą 3243 Chicago Ave. Gaisras padarė $10,-000 dolerių žalos.

Rasta senutė su didele pinigine

Greyhound autobusų stoty policija suėmė 77 m. senutę, turinčią daugiau kaip $9,700 dolerių savo piniginėje. Ji buvo policijai apskųsta dėl įtartinų veiksmų. Sužinota, kad ji vykstanti į New Jersey valstybę apsigyventi pas pusseserę. Policija ją apgyvendino ligoninėje kol galės giminės atvykti senutę pasiimti, nes, esą, pavojinga jai taip toli važiuoti su tokia pinigų suma.

PADĖKA

Nuoširdžiai dėkojame Šv. Šeimos Namų (Holy Family Villa, Orland Park, Ill.) vyr. seselei Efremai bei visoms seselėms ir kapelionui kun. Adomynui už taip didelį geraširdiškumą mūsų mylimos žmonos ir motinos a. a. Marijos Butkevičienės ligos atveju ir už taip gražų patarnavimą jos kelionės amžinybėn metu. Mus labai žavėjo ir šių garbingų namų gyventojų — kun. Bardausko, kun. Vasiliausko, prof. Prapuolenio, p. Dambrausko ir visų kitų — krikščioniška meilė ir paguoda šioje mūsų gilaus liūdesio valandoje. Ačiū jums.

Nuoširdi padėka tenka ir gyvenimo išblaškytiems mūsų prieteliams — p. A. Butkuvienei (ypač jai), prof. Vl. Jakubėnui ir poniai, p. Bakūnienei, p. J. ir St. Šilingams, p. H. Krasauskienei, p. E. ir J. Aleksams, p. O. Juodikienei, p. L. ir J. Matulioniams, p. J. Ramanauskienei, p. J. ir A. Rinkūnams, E. ir F. Senkams, p. Vl. Sondai, p. I. ir J. Stankūnams, M. ir V. Tamulaičiams ir visiems kitiems — jai patarnavusiems, globojusiems ar mus guodusiems.

Nuliūdęs vyras ir duktė

I. Gurevičienė su šeima

Didelis uždarbis trumpu laiku

Norintieji padaryti gerą pelną iš mažo kapitalo, tepasimoko iš L. Bateman, Willow Springs. Jis nusipirko kiaulę išpardavimo metu netolimame ūkyje. Sumokėjo $100. Sekančią dieną kiaulė turėjo 10 paršiukų. Bateman įdėtas pinigas dabar jau yra vertas $300. Reiškia uždarbis — 200 procentų.

Skaitykite "Draugą"!

TROOST – PACHANKIS MONUMENTS
CHICAGO'S MOST BEAUTIFUL SHOWROOM
6819-21 So. Western Ave. GRovehill 6 3745

JOHN W. PACHANKIS (Patch)

Radio Broadcast Tuesday 8 p. m. WGES 1390 kil.

Open every day including Sundays — 9 a. m. to 6 p. m., and evenings by appointment.

— NEVER BEFORE WAS SUCH AN OFFER MADE — NO MONEY DOWN — Any monument selected now will be set before Decoration Day.

Automobile transportation to and from our showroom is always available — just give us a ring.

A. † A.

KUN. DR. VYTAUTĄ BAGDANAVIČIŲ, MIC,

liūdintį dėl jo brangios mamytės mirties, iš visos širdies užjaučia

Ateitininkų Meno Draugija "ŠATRIJA"

ANTHONY B. PETKUS
LAIDOTUVIŲ DIREKTORIUS
6812 SO. WESTERN AVE. CHICAGO, ILL.
1410 SO. 50th AVE. CICERO, ILL.
GRovehill 6-0142
HEmlock 4-2644
TOwnhall 3-2109

Vienerių metų mirties sukaktis

A. A.

KUN. JUOZAS E. SIMONAITIS

Jau sukako vieneri metai, kai negailestinga mirtis atskyrė iš mūsų tarpo mylimą brolį kun. Juozą Simonaitį, klebonį Šv. Petro ir Povilo parapijos, Elizabeth, N. J. Netekome savo mylimo brolio vasario 4 d. 1953 m.

Nors laikas tęsiasi, bet aš jo niekados negalėsiu užmiršti. Lai gailestingas Dievas suteikia jam amžiną atilsį.

Aš, atmindamas jo liūdną pasišalinimą iš mūsų tarpo, užprašiau gedulingas šv. Mišias su egzekvijomis vasario 20 d. 1954 m., Gimimo Panelės Švč. parapijos bažnyčioje, 6812 So. Washtenaw Ave., 8 val. ryto.

Kviečiu visus gimines, draugus, Kolumbos Vyčius ir Šv. Vardo draugijos narius, kaimynus ir pažįstamus dalyvauti šiose pamaldose ir kartu su manim pasimelsti už a. a. kun. Juozo Simonaičio sielą.

Nuliūdęs brolis

Dr. Jonas Simonaitis

A. A.

JONAS PIKČIŪNAS

Gyveno 3825 So. Damen Ave. Tel. Lafayette 3-5494

Mirė vasario 16 d., 1954, 10:00 val. ryte.

Gimė Lietuvoje. Kilo iš Tauragės apskr., Gaurės parapijos. Amerikoje išgyveno 54 m.

Pasiliko dideliame nuliūdime mylima žmona Marijona po tėvais Mačaitė, po pirmu vyru Zaveckienė; dvi dukterys — Sopie Kirby, žentas Antanas; Patsy Stancik, žentas Emil; trys sūnūs — Antanas, marti Josephine; Pranciškus, marti Adelė ir Jonas; du posūniai — Stanislovas ir Pranciškus Zaveckai; podukra — Marcijona Jasnosz, žentas Juozapas; 8 anūkai; brolis — Kazimieras su šeima; sesuo — Margaret Pocius su šeima ir kiti giminės, draugai ir pažįstami.

Kūnas pašarvotas Antano M. Philips koplyčioje, 3307 So. Lituanica Ave. Laidotuvės įvyks šeštad., vasario 20 d., iš koplyčios 8:30 val. ryto bus atlydėtas į Šv. Jurgio parapijos bažnyčią, kurioje įvyks gedulingos pamaldos už velionio sielą. Po pamaldų bus nulydėtas į Šv. Kazimiero kapines.

Nuoširdžiai kviečiame visus gimines, draugus ir pažįstamus dalyvauti šiose laidotuvėse

Nuliūdę: žmona, dukterys, sūnūs, posūniai, podukra, anūkai, brolis, sesuo ir kiti giminės.

Laidotuvių direktorius Antanas B. Philips. Telefonas YArds 7-3401.

A. † A.

Savo narį

KUN. DR. VYTAUTĄ BAGDANAVIČIŲ, MIC,

JO BRANGIAI MOTINAI MIRUS, NUOŠIRDŽIAI UŽJAUČIAME.

Mokslo Mėgėjų Klubas

John F. Eudeikis
LAIDOTUVIŲ DIREKTORIUS
TRYS MODERNIOS KOPLYČIOS
4605-07 South Hermitage Avenue
Tel. YArds 7-1741-2 ir BIshop 7-9481
4330-34 South California Avenue
Telefonas LAfayette 3-0440
AMBULANCE DIENĄ IR NAKTĮ

A. † A.

VLADUI BAGDANAVIČIUI ir šeimai,

SKAUSMO VALANDOJE NETEKUSIAM MYLIMOS ŽMONOS IR MAMYTĖS, REIŠKIAME GILIĄ UŽUOJAUTĄ IR KARTU LIŪDIME.

KRIKŠTO DUKTĖ —

AGOTA STANAITYTĖ-PŪDYMAITIENĖ SU ŠEIMA

LIŪDĖSIO VALANDOJ
Šaukite
MAŽEIKA & EVANS
LAIDOTUVIŲ DIREKTORIAI
6845 So. Western Ave. Air Conditioned koplyčia
REpublic 7-8600 — 7-8601 Automobiliams vieta
Tiems, kurie gyvena kitose miesto dalyse; gausime koplyčią arčiau jūsų namų.

A. † A.

PETRONELEI BAGDANAVIČIENEI-BŪČYTEI

mirus, liūdesio valandoje nuoširdžią užuojautą reiškia vyrui, sūnui kun. Vyt. Bagdanavičiui, MIC, dukteriai O. Strimaitienei ir kitiems šeimos nariams.

ELZBIETA RAČIŪNIENĖ IR KAZYS RAČIŪNAS

Income Tax pareiškimams paduoti terminas baigiasi kovo 15 d. — Vlado Šimaičio Real Estate įstaiga, 4241 So. Maplewood Ave., telef. BIshop 7-0480 teikia pagalbą.

A † A

JONAS BRAZAS

Gyveno 5708 So. Aberdeen St. Tel. ENglewood 4-7551

Mirė vasario 16 d. 1954 m., 11:35 val. vakare, sulaukęs senatvės. Gimė Lietuvoj; kilo iš Tauragės apskr., Batakių par., Varnaičių km. Amerikoj išgyveno 40 m.

Pasiliko dideliame nuliūdime mylima žmona Juzefa, po tėvais Druktenis; 2 dukterys — Edith Brazas, Josephine Martinkus, žentas William; sūnus John, marti Florence; trys anūkai: Joan, Mark ir John; švogeriai Jack Zemkus ir Antanas Petreikis ir jų šeimos; 3 broliai — Antanas, Kazimieras ir Pranciškus Krasauskai ir jų šeimos; sesuo Marijona Daunis su šeima; 3 pusseserės — Marijona Meistininkienė, Agota Pusteinikienė ir Marijona Bauzienė ir jų šeimos; krikšto duktė Eleanor Pozgwid su šeima ir kiti giminės, draugai ir pažįstami.

Kūnas pašarvotas Antano M. Petkaus koplyčioje, 6812 South Western Ave. Laidotuvės įvyks šeštadienį, vasario 20 d., iš koplyčios 9:15 val. ryto bus atlydėtas į Šv. Jurgio parapijos bažnyčią, kurioje įvyks gedulingos pamaldos už velionies sielą. Po pamaldų bus nulydėtas į Šv. Kazimiero kapines.

Nuoširdžiai kviečiame visus gimines, draugus ir pažįstamus dalyvauti šiose laidotuvėse.

Nuliūdę: Žmona, dukterys, sūnus, anūkai, švogeriai, broliai, sesuo ir kiti giminės.

Laidotuvių direktorius Antanas B. Petkus. Tel. GRovehill 6-0142.

MOVING MOVING
PERKRAUSTYMAS IŠ ARTI IR TOLI
Ilgų metų patyrimas — Pigus sąžiningas patarnavimas.
Nauji dideli sunkvežimiai — Patobulinti perkraustymui įrankiai, kaip patys sunkvežimiai, taip ir jūsų perkraustomi baldai yra apdrausti — inšiurinti
J. NAUJOKAITIS
6819 So. Rockwell St., Chicago 29, Illinois
Telef. WAlbrook 5-9209

Laisvės kovų invalidui, kūrėjui savanoriui

A. † A.

BRONIUI GEDMINUI mirus,

velionies artimiesiems reiškiame gilią užuojautą ir drauge liūdime.

Kunigaikštienės Birutės Dr-jos
Chicagos Skyriaus Valdyba

UŽEIKITE KIEKVIENĄ ALGOS DIENĄ!

Tiktai tie tikrai laimi taupymo programoje, kurie reguliariai pas mus ateina ir pasideda sutaupas savo apdraustose sąskaitose. Jūs taip pat laimėsite atidarydami taupymo sąskaitą ir taupydami reguliariai. Pabandykite tai tuojau. 3 procentai mokami nuo mėnesio 1 dienos už tas sutaupas, kurios į naujas ar jau turimas sąskaitas įnešamos ligi mėnesio 10 dienos.

UNIVERSAL SAVINGS & LOAN ASSOCIATION
1800 So. Halsted Street Chicago 8, Ill.
Telefonas: HAymarket 1-2028
VALANDOS: Pirmadieniais, antradieniais ir penktadieniais nuo 9 ryto iki 4 val. vakaro. Ketvirtadieniais nuo 9 ryto iki 8 vakaro. Trečiadieniais uždaryta. Šeštad. nuo 9 val. ryto iki 3 val. po pietų.

Atvykite pasiimti vieną mūsų gražių 1954 artistiškų katalikiškų kalendorių arba šaukite ir mes jums prisiųsime.

PIRKITE TIESIOG NUO MR. NELSON
— savininko —
St. Casimir Monument Company
3914 West 111th Street
Vienas blokas nuo kapinių.
Didžiausias paminklams planų pasirinkimas mieste
Telef. CEdarcrest 3-6335

SEKANTIEJI YRA NARIAI CHICAGOS LIETUVIŲ LAIDOTUVIŲ DIREKTORIŲ ASOCIACIJOS

Ambulansų patarnavimas yra teikiamas dieną ir naktį. Reikale šaukite mus.

Mes turime koplyčias visose Chicagos ir Roselando dalyse ir tuojaus patarnaujam.

ANTANAS M. PHILLIPS
3307 S. LITUANICA AVE. Tel. YArds 7-3401

STEPONAS C. LACHAWICZ
2314 West 23rd PLACE Tel. VIrginia 7-6672
10756 S. MICHIGAN AVE. PUllman 5-1270

PETRAS P. GURSKIS
659 West 18th STREET Tel. SEeley 3-5711

ALFREDAS VASAITIS-VANCE
1446 South 50th AVE., CICERO, ILL. Tel. OLympic 2-1003

POVILAS J. RIDIKAS
3354 S. HALSTED STREET Telephone YArds 7-1911

LEONARDAS F. BUKAUSKAS
10821 S. MICHIGAN AVE. Tel. COmmodore 4-2228

JURGIS F. RUDMIN
3319 S. LITUANICA AVE. Tel. YArds 7-1138—1139

JULIUS LIULEVIČIUS
4348 S. CALIFORNIA AVE. Tel. LAfayette 3-3572

LEONARDAS A. EŽERSKIS
1646 WEST 46th STREET Tel. YArds 7-0781

× **Chicagos lietuviai kunigai** buvo gausiai susirinkę pasveikinti TT. Marijonų provincioją kun. V. Atkočių. Tai buvo vasario 16 d. ir vaišių metu ant stalo matėsi lietuvių tautinės ir amerikietiškos vėliavėlės.

× **Lietuvos Nepriklausomybės šventę** gražiai paminėjo šv. Jurgio parapinės mokyklos mokiniai. Iš ryto visi dalyvavo šv. Mišiose, kurios buvo laikomos už Lietuvos žuvusius ir kenčiančius žmones. Po pietų mokyklos salėje įvyko parengimas. Programa susidėjo iš eilėraščių, dainelių ir vaizdelių. Programą paįvairino visų klasių mokiniai. Už prirengimą dėkingumas priklauso lietuvių kalbos mokytojai poniai Meiluvienei ir seselėms, kad duota proga mokiniams daugiau pažinti ir pamilti savo kraštą ir prašyti iš Dievo laisvės Lietuvai.

× **Parengimas Melrose Parke, Ill., T.T. Marijonų Statybos fondui.** Iš Melrose Parko jau grįžta dovanų knygelės. T.T. Marijonų Bendradarbių pirmas skyrius rengia „bingo" vasario 28 d. 2 val. p.p. Community salėje, 18th ir Rice St., Melrose Park, Ill. Pelnas skiriamas T.T. Marijonų Statybos fondui. Gautas knygeles prašoma grąžinti Metrikui, 152 Broadway, Melrose Park, Ill., arba kun. V. Andriuškai, 2334 So. Oakley Ave., Chicago, Ill. Melrose Park lietuviai kviečiami į šį parengimą.

× **Antano Burdulio ir Elenos Walskes** jungtuvės įvyko praeitą sekmadienį Aušros Vartų parapijos bažnyčioje. Moterystės ryšį palaimino kun. P. Kranch. Vakare Dariaus ir Girėno svetainėje įvyko vestuvinis pobūvis, kuriame dalyvavo apie 250 svečių. Jaunųjų giminės ir draugai buvo suvažiavę ne tik iš Chicagos, bet ir iš tolimesnių apylinkių. Vakaras praėjo smagioje nuotaikoje, o jauniesiems palinkėta laimingo gyvenimo.

× **Marquette Parke Tėvų Marijonų Bendrdarbių 5-tas skyrius** ruošia šaunią vakarienę su gražia programa kovo 7 d. Šv. P. M. Gimimo lietuvių parapijos salėje. Biletus platina **B. Dubinskienė,** skyriaus pirmininkė; **Konstancija Mickienė,** vicepirmininkė; **Raštutienė, B. Vaišnorienė, Vaitkienė** ir kitos. Skyriaus valdyba prašo biletus įsigyti iš anksto.

× **Genovaitė Peškienė,** populiarusis dramatinis sopranas, nepaprastai nuoširdžiai pamėgusi lietuvišką dainą, Alice Stephens ansamblio dainininkė ir puiki solistė, išpildys sunkią solo partiją A. Rubinšteino „Angelų Giesmėje" kartu su vyrų choru „Draugo" metiniame koncerte, vasario mėn. 27 d. 7 val. vak., Sokolų salėje. Ruoškitės iš anksto visi dalyvauti!

× **Šv. Jurgio parapijos klebonijos** statyba jau eina prie galo. Iš didesnių darbų beliko sudėti grindis. Daugelis vidaus įrengimų jau padaryta. Manoma, kad gal jau kovo mėn. pabaigoje bus galima į naują kleboniją persikelti.

× **Anelę Demidovienę,** 708 N. Dearborn St., einančią iš anglų kalbos vakarinių kursų, užpuolė trys juodukai ir atėmė daugiau $50 prie N. La Salle ir Chesnut kampo. Užpuolėjai sudavė jai į nugarą ir ji krisdama ant grindinio smarkiai susitrenkė.

× **„Chicago Sunday Tribune" gražiai atsiliepė apie lietuvius filatelistus.** Praeitąjį sekmadienį, vas. 14 d., „Chicago Sunday Tribune", savo „The Stamp Collector" skyriuje, kurį redaguoja Richard McP. Cabbeen, gražiai aprašė Lietuvių Filatelistų Draugiją, jos valdybą ir rengiamą pašto ženklų parodą, kuri įvyks gegužės 1—2 d. Vyčių salėje. Pašto ženklų rinkiniai šiai parodai priimami vėliausiai iki š. m. balandžio 17 d.

Dėl platesnių informacijų prašomi kreiptis pas sekretorių Edmun Jasiūną, 5741 So. Loomis Blvd., Chicago, Ill.

× **Vladas Baltrušaitis,** šv. Jurgio par. vargonininkas, rūpinasi programa įvykstančios vakarienės šv. Jurgio parapijos salėje, šį sekmadienį, vasario 21 d., 6 val. vakare. Vakarienę ruošia vietinis T. T. Marijonų Bendradarbių skyrius. Biletus platina: **M. Tamanauskienė, M. Melkienė, O. Lipnickienė, O. Banienė, S. Antužis** ir kt. Per programą pasirodys Marijona Sabaliauskaitė. Dalyvauja ir Ateities šokėjai.

× **„Tėviškės ilgesį",** ištrauką iš A. Dvorako „Naujojo pasaulio simfonijos" Largo dalį, išpildys Chicagos Lietuvių Vyrų choras, diriguojamas muziko Broniaus Jonušo, „Draugo" dienraščio koncerte, kuris bus vasario 27 d. 7 val. vak. Sokolų salėje, 2345 So. Kedzie Ave.

× **Zigmas Umbražiūnas** ir jo žmona, per du mėnesiu automobiliu keliaudami, ap'ankė 25 valstybes (states), ilgeliau sustodami Los Angeles ir San Francisco. Pervažiavo nuo Atlanto iki Pacifiko, padarydami 10,000 mylių. Dabar vieši Chicagoje.

× **S. Velbasio baleto studijos** mokinės dalyvaus programoje Moksleivių Tautinio ansamblio atidaryme š. m. vasario 21 d. (sekmadienį), 4 val. p.p. Lietuvių auditorijoje. Programai pasibaigus šokiai. Įėjimas neapmokamas. Ansamblio atidaryme kviečiami dalyvauti visi Chicagos pradžios ir augštesnių mokyklų moksleiviai, jų tėvai ir visuomenė.

× **Lituanistikos Instituto** (281 Olmstead Rd., Riverside, Ill.) laikinoji vadovybė sudarė komisiją statuto numatytam instituto prezidiumui rinkti. Į komisiją įeina šie Chicagoje gyveną asmenys, kurie patys tarp savęs pasiskirstė pareigom's: Aleksandras Plateris — pirmininkas, Jonas Kutra — sekretorius ir Adolfas Baliūnas — narys.

× **Pearl Banewicz,** 7147 So. Rockwell, Marquette Park kolonijos uoli geradarė, lietuviškų vienuolynų garbės narė, stambiai remia visus gerus darbus. Ji yra „Draugo" skaitytoja ir rėmėja.

× **W. B. Sebastian** vasario 15 d. išskrido į Floridą, iš kur aplankys Virgin salas, ypač St. Thomas. Taipgi ketina aplankyti Kubą ir kitas vietas. Po keturių savaičių grįš namo.

× **Bruno Shukis, Sr.,** lietuvis namų statytojas, ir jo žmona išvyko pailsiui į Floridą. Šiais metais Bruno Shukis mano pastatyti šimtą namų.

× **Richardas Siaudis** buvo parvykęs iš Mundelein seminarijos atostogų pas brolį Edvardą. Richardas kitais metais bus įšventintas kunigu.

× **Kun. Juozas Mačiulaitis** jau antra savaitė gydosi šv. Kotrynos ligoninėje East Chicago, Ind.

× **Marijona Paukštienė,** sunkiai sirgusi, baigia sveikti. Ji veikia įvairiose draugijose.

Vyrų choro dirigentas Br. Jonušas

Vienu įdomiausių "Draugo" koncerto (įvykstančio vasario 27 d.) numerių bus Vyrų choro pasirodymas. Jau eilėje koncertų pildę programą mūsų vyrai laimėjo publikos simpatijas. Plačiosios lietuvių masės jų dainų garsus seka iš jų įdainuotų plokštelių, kuriose įdainuota 10 dainų.

Viso to choro siela yra jo dirigentas muzikas Bronius Jonušas. Visas jo gyvenimas susietas su muzika.

Pirmajam Pasauliniam karui baigiantis (1919 m.) jis išvyko į Rygą mokytis muzikos.

Rygos Konservatorijoje išlaikė įstojamuosius egzaminus ir buvo priimtas stipendininku į

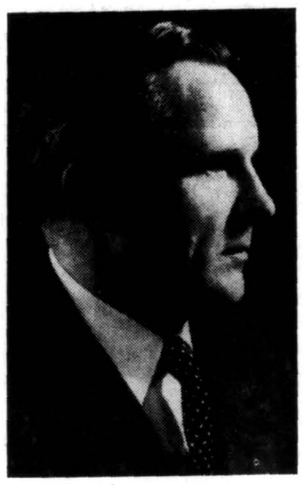

Muz. B. Jonušas

prof. Schprink vadovaujamą triūbos (trompeto) klasę — antrąjį kursą.

Rygos Konservatorijoje mokėsi apie 2 metus; mokslas sekėsi gerai, bet tėvynės ilgesys ir meilė savam krašťui palenkė greičiau sugrįžti.

1921 m. sausio 20 d. buvo priimtas Lietuvos kariuomenėn kapelmeisteriu, kur ištarnavo apie 17 metų be pertraukos. Ilgesnį laiką (apie 14 metų) išbuvo 8 pėstininkų Kauno Kunigaikščio Vaidoto pulke.

Kariuomenėje suorganizavo I pėst. savanorių pulko orkestrą (1921 m.) A. Panemunėje — Kaune ir III pėst. Vytauto Didžiojo pulko ork. (1935 m.) Kėdainiuose.

Be tiesioginių pareigų, tarnaudamas 8-me pėst. pulke, devynerius metus dėstė muziką Šiaulių gimnazijoje. Buvo sudaręs nedideli (35 — 40 mokinių) simfoninį ir (25) pučiamųjų instrumentų orkestrus.

Kėdainiuose buvo suorganizavęs įgulos karių (apie 60 — 70) vyrų chorą.

Tarnaudamas 3 p. pulke, Kėdainiuose, du sykius per savaitę važinėdavo Kaunan muzikos pamokoms (privačiai), ruošdamasis konservatorijos baigimui.

1937 m. Vidaus Reikalų Ministerijos buvo pakviestas Liet. policijos orkestro dirigentu, kuriam vadovavo iki 1944 m. liepos mėn.

Policijos orkestras buvo sudarytas iš geru muzikantų — profesionalų ir konservatorijoje besimokančių gabesnių studentų, kurių buvo apie 32.

Orkestro paskirtis buvo kelti lietuviškos muzikos meninį lygį, duodant koncertus per radiją, mokyklose, fabrikuose, aikštėse ir parkuose plačiajai visuomenei (nemokamai), taipgi — reprezentuoti lietuvius įvairiu iškilmių, švenčių, paradų metu, kur dalyvaudavo užsienių atstovai ir pan.

Vadovaudamas Liet. kariuomenės ir policijos orkestrams, 8 vasaros sezonus grojo Palangoj.

Šalia savo pagrindinės tarnybos, intruktavo Liet. Šaulių Sąjungos orkestrus. Ju buvo 80, kas sudarė 600 — 700 muzikantų. Iš jų atrinkęs geresnius, sudarė jungtinį 400 muzikantų orkestrą ir gana efektingai pravedė dalį koncerto programos dainų šventėje minint Šaulių Sąjungos XX metų sukaktį.

Vokietijoje 1945 m. Kemptene suorganizavo vyrų chorą (iš 27 vyrų) ir su juo kartu tų pat metų rudenį persikėlė į Dillingeną.

Kadangi Dillingene savo profesijai darbo sąlygas turėjo nekokias, Hanau lietuvių stovyklos vadovybės pakviestas, 1946 m. pradžioje persikėlė į Hanau, o į jo vietą, pakviestas iš kitos stovyklos, atsikėlė p. Štarka ir jam vadovaujant tas chorelis greit iš augo į didelį reprezentacinį vyrų chorą.

Hanau rado gana gausų mišrų (iš dalies ir vyrų) chorą, kuris tuo laiku neturėjo dirigento ir buvo beprądedąs griūti. Jį organizavo ir vadovavo p-lė Radzevičiūtė, p. p. Vl. Adomavičius ir J. Žemaitis. Taut. šokius — p-lė L. Valiukaitė.

Br. Jonušui vadovaujant, Hanau stovyklos choras buvo pakrikštytas "Dainava". Jam vadovavo apie 3 metus laiko.

Br. Jonušas su šeima (žmona Elzb. Daugvilaitė) į JAV atvyko 1949 metais. Sustojęs Baltimorėje ten suorganizavo mišrų ir vyrų chorą. Chicagoje gyvena nuo 1952 metų. Čia kasdieninę duoną pelnydamas fabrike, vadovauja Chicagos Lietuvių Vyrų chorui, dėsto muziką Lituanistikos Augštesn. mokykloje, kur taipgi turi sudaręs moksleivių chorą.

Savo kilme Br. Jonušas yra žemaitis, kilęs iš Pašilės kaimo, Ylakių valsč., Mažeikių apskr. Yra pasižymėjęs ne tik dirigavimu, bet ir savo kompozicijomis, už kurias yra laimėjęs apie dešimtį premijų. Daugiausia yra kūręs kariuomenės maršus, pvz. Kur bakūžė samanota, Gaudžia trimitai, Šėriau žirgelį ir kt.

Jo uolus darbas muzikos srityje buvo įvertintas — apdovanotas Gedimino ordinu, o taipgi Šaulių Sąjungos medaliu. Šio gabaus ir darbštaus dirigento vadovaujamą chorą turėsime progą išgirsti per "Draugo" koncertą vasario 27 d.

IŠ ARTI IR TOLI

J. A. VALSTYBĖSE

— **„Į Laisvę"** žurnalo nr. 2 žada pasirodyti vasario gale. „Į Laisvę" leidžia Lietuvių Frontas.

— **Feliksas Žukaitis,** žinomas Grand Rapids lietuvis biznierius, prieš kelias savaites gavo žinią iš Lietuvos, kog jo tėvas Jonas Žukaitis mirė Ariogaloje 1952 metų rugpjūčio mėn. 19 d.

— **Lietuvos Vyčių 41 kuopa Brooklyne, N. Y.,** išsirinko naują valdybą. Perrinkti šie asmenys: Juozas Boley — pirmininkas, Adelė Bobinaitė — vicepirm., Jonas Andrews — finansų sekr., Glorija Kivytaitė, Albina Jesinskaitė — korespondentė. Dvasios vadas pasiliko kun. Jonas Pakalniškis.

— **Muz. J. Gaidelio vadovaujamas vyrų choras** dalyvaus vasario 21 d. 3 val. po pietų ruošiamame Lietuvos nepriklausomybės paskelbimo minėjime, kuris vyks Wintrop mokyklos salėje, 478 N. Main St., Brockton, Mass. Tai jau bus trečias iš eilės minėjimas, kuriame šis choras šiemet dalyvauja. Vasario 14 d. jis dainavo Cambridge, Mass., ir Boston, Mass., suruoštuose minėjimuose. Choras pasirodo su naujomis dainomis. Kaip visuomet, jis yra publikos labai mėgiamas. Chore matyti naujų veidų. Jo dalyvių skaičius nuolat auga.

— **Mariaus Katiliškio knyga** „Užuovėja" labai palankiai vertinama trečiajame „Literatūros Lankų" numeryje. Kritiko žodžiais, Katiliškio „Užuovėja" yra „brandi, stipri ir spalvinga kaimo buities panorama, kuria Katiliškis įeina į pirmaeilių rašytojų eiles. Sumenintos Gružiškės (kaimas, kuris vaizduojamas „Užuovėjoje") yra nemirštanti ir nepraeinanti mūsų literatūros nuosavybė". Vincas Krėvė, žymusis mūsų klasikas, vienu metu yra pareiškęs, kad „Užuovėja" yra pati geriausioji knyga, pasirodžiusi už Lietuvos ribų.

VOKIETIJOJE

— **Pirmasis švietimo komisijos posėdis.** Š. m. sausio 28 d. įvyko pirmasis švietimo komisijos posėdis. Jame dalyvavo LIT valdytojas K. Žalkauskas, švietimo komisijos nariai: pirmininkas prof. A. Rukša, gimnazijos direktorius A. Giedraitis ir A. Venclauskas, taip pat LIT bendradarbis J. Jaks-Tyris. Švietimo komisija veikia prie LIT kaip patariamasis organas švietimo ir kultūros reikalams. Platesni šios komisijos uždaviniai ir darbo gairės bus paskelbti vėliau.

— **Kancleris Adenaueris dėkoja Vliko pirmininkui M. Krupavičiui.** Vak. Vokietijos Federalinės Respublikos kancleris Adenaueris nuoširdžiai padėkojo Vliko pirmininkui M. Krupavičiui už atsiųstus Vliko vardu sveikinimus jo gimtadienio proga. Vliko pirm. M. Krupavičius ir VT pirmininkas K. Žalkauskas pasveikino sulaukus 70 m amžiaus Vokietijos Fed. Respublikos prezidentą T. Heussą. Vliko Vykd. Taryba pasiuntė sveikinimą prof. J. Kaminskui, sulaukusiam 75 m. amžiaus.

KAS, KĄ IR KUR

— **Metinė šventė.** Lietuvos Vyčių Illinois - Indiana apskritis, šv. Kazimiero, savo globėjo, šventę minės sekmadienį, vasario 28 d. iškilmingomis pamaldomis šv. P. Marijos Nekalto Prasidėjimo parapijos bažnyčioje, Brighton Parke. Šventės globėju yra prelatas J. Mozeris, parapijos klebonas. Pamaldos bus 10 val.

Po mišių Vyčių salėj bus bendri pusryčiai ir akademija. Kadangi tą dieną šv. Kazimiero Akademijos Rėmėjų draugija rengia metinį seimą ir banketą, tad sendraugių tradicinis banketas, kuriame pagerbiami vyčiai pakelti į augštesnius laipsnius, nukeltas į sekantį sekmadienį, kovo 7 d. Banketas bus Vyčių salėje. **R.K.**

— **T.T. Marijonų Bendradarbių** 1-mas skyrius Melrose Parke kitą sekmadienį, vasario 28 d., 2 val. p.p. ruošia Bingo parengimą su laimėjimais. Parengimas įvyksta Community salėje 18th ir Rice. Biletus platina skyriaus pirm. Kazimieras Kontautas ir Ona Skodienė. Prašome visų kolonijos lietuvių atsilankyti į parengimą. Per parengimą atsilankys Draugijos dvasios vadas kun. Vincas Andriuška, MIC.

— **Mažlietuvių užgavėnių parengimas.** Chicagoje gyvenę mažlietuviai rengia š. m. vasario mėn. 20 d. 7:30 val. v. Vyčių salėje, 2453 W. 47 St., užgavėnių šiupinį. Jaunimas išpildys turiningą, pobūviui pritaikytą programą.

— **Gim. Šv. Panelės Marijos parap.** didysis choras, ateinantį penktadienį, t. y. vasario mėn. 19-tą dieną, 8:15 vakare, minėtos parap. salėje, 6820 S. Wash tenaw Ave., ruošia kortų ir bunco vakarą. Tam tikslui sudaryta komisija iš sekančių asmenų: pirm. p-lė Josefina Vilūnas ir nariai: Sofija Giržvydas, Jonas Skelly ir Pranas Valančius.

Laiminguosius laukia gražios dovanos, taip pat, visi svečiai bus vaišinami kava ir skaniais užkandžiais.

Technikinis vakaro vedėjas, parap. varg. p. Ant. Giedraitis.

Visuomenė kviečiama gausiai dalyvauti. Įžanga 75 ct.

— **Kiekvieną ketvirtadienį** yra malonu pasiklausyti Budriko radijo programos iš stoties WHFC, 1450 kil. nuo 6 iki 7 val. Budriko programa būna įvairi, su gerais dainininkais ir šaunia orkestro muzika. Šias programas leidžia Juozo Budriko namų rakandų, televizijų ir auksinių daiktų krautuvė Chicagoje, 3241 S. Halsted St. **O. P.**

× **Studentų ateitininkų žiniai.** Vykstantieji į Urbaną šį savaitgalį (vasario 20—21 d.) prašomi susirinkti šeštadienį 9 v. ryto pas T.T. Jėzuitus, 5541 S. Paulina St. Nesivėluokite, nes išvykstame punktualiai 9 v. Taip pat mašinų savininkai prašomi tuo pačiu laiku atvykti.

Valdyba

of Course Your NEW RANGE will be ELECTRIC

BIG CASH ALLOWANCE FOR YOUR OLD STOVE

NEW LOW PRICES NOW INCLUDE INSTALLATION

EASY MONTHLY TERMS

TODAY'S THE DAY OF THE ELECTRIC RANGE

CHOOSE YOURS FROM THESE 14 FAMOUS BRANDS

all Specially Priced

General Electric Range Only $239.95*
Monarch Electric Range Only $169.95*
Westinghouse Electric Range Only $271.95*
Crosley Electric Range Only $239.95*
Kelvinator Electric Range Only $219.95*
Frigidaire Electric Range Only $255.95*
Philco Electric Range Only $239.95*
Hotpoint Electric Range Only $419.95*
Samco "Built-in" Electric Range Only $486.00*
Admiral Electric Range Only $329.95*
Thor "Built-in" Electric Range Only $452.00*
L & H Electric Range Only $204.95*
RCA Estate Electric Range Only $269.95*
Norge Electric Range Only $304.95*

*and your old stove

Kodėl pirkti plytą, kuri verda taip pat kaip senos, kada yra taip lengva **kiekvienam** įsigyti liuksusinį, švaresnį, vėsesnį, skubesnį ELEKTRA VERDAMĄ!

NEPRALEISKITE šį nepaprastą pinigų sutaupymo pasiūlymą Chicagoje vienos šeimos namams. Skubėkite nuvykti į apylinkės krautuvę arba Commonwealth Edison krautuvę **šiandien**... nes ŠIANDIEN YRA TAIP LENGVA ĮSIGYTI ELEKTRINĘ PLYTĄ.

Jei jūs gyvenate apartmente, pasiklauskite apie specialų pasiūlymą dėl daugiau negu vienos šeimos!

SVARBU NUOSAVYBIŲ SAVININKAMS — Čia pažymėtos kainos netik įskaito vidinį elektros vielavimą šiai plytai, bet taip pat, daugumoje, padidina jėgą, kuri yra reikalinga skalbinių džiovintuvams, vėdintuvui ir kitoms namų reikmenims.

COMMONWEALTH EDISON COMPANY

4749 N. Western Ave.
4833 W. Irving Park Rd.
4231 W. Madison St.
3225 W. 26th St.
424 E. 47th St.
852 W. 63rd St.
9025 S. Commercial Ave.
11046 S. Michigan Ave.

These electric range bargains are also available at your neighborhood dealer.