MIDWEST INTER-LIBRARY CENTER
5721 COTTAGE GROVE AVE.
CHICAGO 37, ILL.
GRATIS

MIDWEST INTER-LIBRARY CENTER CHICAGO

DRAUGAS
Leidžia Lietuvių Katalikų Spaudos Draugija
2334 So. Oakley Ave., Chicago 8, Illinois
Telephone — Virginia 7-6640-41
Vienintėlis tautinės ir tikybinės minties lietuvių dienraštis pasaulyje

DRAUGAS

THE LITHUANIAN DAILY FRIEND

DRAUGAS
The Lithuanian Daily Friend
Published by the Lithuanian Catholic Press Society
2334 So. Oakley Ave., Chicago 8, Illinois
Telephone — Virginia 7-6640-41
The most influential Lithuanian Daily in America

No. 206 | Kaina 5 centai | KETVIRTADIENIS, RUGSĖJO (SEPTEMBER) 2, 1954 | Price 5 cents | VOL. XXXVII

Rusijoje keičiasi nusikaltimai

JUOZAS LINGIS
Mūsų bendradarbis Švedijoje

Kad „beklasėje" Sovietų Sąjungoje iškilo naujos aristokratų klasės, nėra jokia naujiena, pagaliau ir nenuostabu. Jau ir patys sovietų viešpačiai nebegali to nuslėpti, tik visa bėda, kad jie tas naujas tendencijas priskiria „kapitalizmo" liekanoms, o ne savo „svieto sulyginimo" politikos bankrotui.

Atsiradus naujoms klasėms, didėja ir nusikalstamumas. Švedų dešiniųjų dienraštis Svenska Dagbladet, pasinaudodamas pačių sovietų šaltiniais, mėgina trumpai apžvelgti tuos naujai pasireiškiančius nusikaltimus Sovietų Sąjungoje.

Prieš karą, sprendžiant iš teismų statistikos, didžioji nusikaltimų dalis buvo politiniai arba, dar dažniau, nusikaltimai prieš visuomeninę ekonominę santvarką, pavyzdžiui, kenkiant valstybiniam turtui, laužant darbo discipliną ir pan. Po karo gi įvyko esminis pasikeitimas. Grynai politinių nusikaltimų skaičius, atrodo, kek sumažėjo, visuomeninės ekonominės santvarkos pažeidimas ir toliau tebevaidina svarbų vaidmenį, tačiau daugiausia vietos dabar užima grynai kriminaliniai nusižengimai be jokų politinių motyvų, kaip antai, nužudymai, išprievartavimai, apiplėšimai, užpuolimai, su mušimai ir pan.

Taip pat būdinga, kad mirties bausmė, kuria pirma buvo baudžiami tik nusikaltėliai prieš valstybės saugumą, dabar pagal 1954 m. balandžio 30 d. dekretą taikoma ir už „nužudymus apsunkintomis aplinkybėmis". Tuo jau po to daugelis sovietų laikraščių pranešė apie nuteisimą mirti daugelio žmogžudžių, tarp jų ir nepilnamečių.

Viename iš partijos laikraščių pernai vyriausiu prokuroru paskirtas Rudenko aiškina, kad dabar tas labiau pasireiškiąs „banditizmas" yra „pavojinga kapitalizmo liekana". Atrodytų keista, nes pagal komunistų „pamokslus" pasauliui kapitalizmas Sovietų Sąjungoje panaikintas jau kone prieš keturiasdešimt metų. Rudenko reikalauja asocialų kriminalinį elementą bausti tokiu pat griežtumu, kaip ir „reakcionierišku imperialistinių valstybių agentus". Jis įsako kuo aštriausiai interpretuoti naująsias bausmės taisykles.

Šią nusikalstamumų raidą Sovietų Sąjungoje nušviečia dar ir vadinamoji komunistų jaunimo sąjungos savikritika, apie kurią paskutiniu laiku tenka vis daugiau ir daugiau skaityti maskviškėje Komsomolskoja Pravda.

Ten aiškiai matyti, kad Sov. Rusijoje, ypač jos didmiesčiuose, ima pasireikšti naujas „auksinis jaunimas", kurio gretas sudaro augštų miestų savivaldybių valdininkų sūnūs ir dukterys. Šis sluogsnis kaip tik nėra priaugęs visokioms pagundoms, kas kart vis labiau didėjančioms ekonominei padėčiai gerėjant paskutiniais metais. Jaunimo sąjunga savo pranešimuose skundžiasi padaužomis, ponų vaikais ir pomėgių ištroškusiais kraugeriais iš tos naujosios augštosios klasės vaikų. Kaikurios paskutiniais mėnesiais didžiausią sensaciją sukėlusios bylos kaip tik ir lietė tų naujų klasių jaunimą. „Toji „beklasė visuomenė", kaip atrodo, „socializmo tėvynėje" buvo pakeista nauja luomų santvarka, kur šalia kamuojamų darbo vergų vėl atsiranda pomėgių ištroškusių ir asocialių tranų", baigia savo trumpą apžvalgą minėtas švedų dienraštis.

Visa Skandinavija už Peipingo Kiniją

STOCKHOLM, rugs. 2. — Danijos, Islandijos, Švedijos ir Norvegijos užsienio reikalų ministeriai posėdžiavo Islandijoje savo tarpusavius reikalus ir santykius su kitais aptardami. Visi, išskyrus Švediją, yra Atlanto pakto nariai, todėl šis jų posėdis buvo labai reikšmingas ryšium su vakarinio bloko politine krize, kuri susidarė prancūzams atmetus Europos armijos paktą.

Ministeriai aptarė ir Jungt. Tautų sesijos dienotvarkę bei tas problemas, kurios ten ikšiol nerado sprendimo. Viena tokių yra Kinijos atstovavimo klausimas. Ikšiol ją atstovauja Formozoje esanti Chiang Kai-sheko vyriausybė ir daug kas tokią padėtį toleravo pagerbdami JAV nusistatymą. JAV nusistatymas tuo reikalu nėra pasikeitęs, bet šiame posėdyje Švedijos, Danijos, Norvegijos ir Islandijos užsienio reikalų ministeriai nutarė palaikyti tuos, kurie Kinijos atstovavimą Jungt. Tautose siūlo pavesti kom. Kinijos vyriausybei.

Pradėjo tirti McCarthy elgesį. — Viršuje komisijos pirmininkas sen. Watkins pradeda pirmą posėdį, o apačioje sen. McCarthy kalbasi su savo advokatu. (INS)

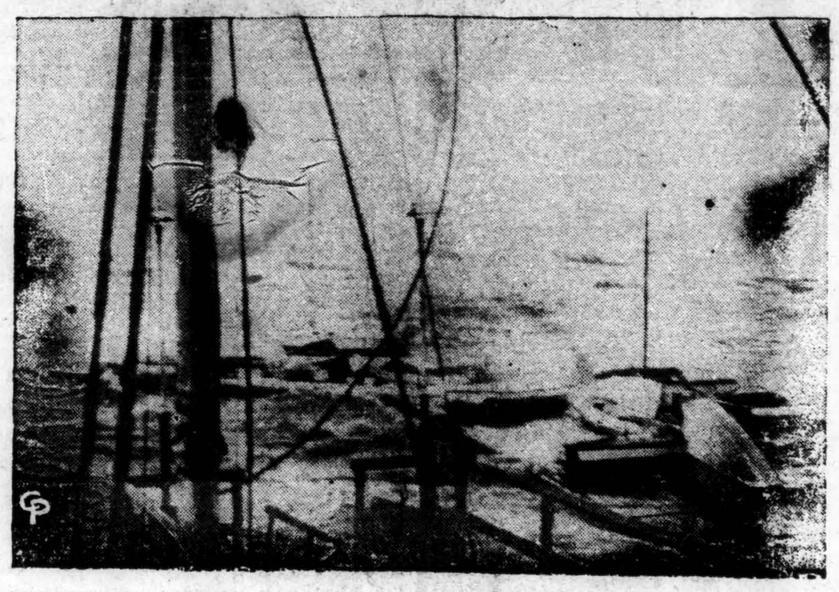

Rytinį JAV krantą nusiaubė Atlante susidaręs uraganas. Labai daug nuostolių padaryta tarp New Yorko ir Bostono esančioms sritims. Žuvo apie 50 asmenų, medžiaginiai nuostoliai siekia šimtus milionų. Čia matomas vaizdas yra prie Bostono jacht klubo. (INS)

Mendes nenuvertė

PARIS, rugs. 2. — Nors turėjo išklausyti daug jam skirtų piktų kalbų, Mendes-France paliko valdžioje mažiausiai iki lapkr. 3 d., nes iki to laiko parlamentas sutiko atidėti diskusijas užsienio politikos klausimais.

Atsakydamas savo kritikams, kurie jam prikišo, kad padėjęs daugiau pastangų susitarti su Kinijos premjeru dėl Indokinijos negu su sąjungininkais dėl Europos armijos pakto, Mendes-France pažadėjo greit pradėti derybas su sąjungininkais po armijos pakto atmetimo atsiradusioms problemoms aptarti. Kol jis būsiąs premjeru, Prancūzijos užsienio politika bus remiama Atlanto paktu.

Mendes dar pabrėžė, jog dabar yra būtinas Prancūzijos ir Vokietijos susitaikymas.

Dulles apkartęs dėl prancūzų elgesio

WASHINGTON, rugs. 2. — Prieš išvykdamas į Filipinus, Foster Dulles prancūzų parlamento balsavimą pavadino tragedija, kuri pastatė pavojun visą Europą. Ją padarė komunizmo patalkintas nacionalizmas, tačiau niekas negali nuneigti kie to fakto, kad efektyvi Europos gynyba nėra galima be žymaus vokiečių karinio prisidėjimo.

Kadangi EDC atmetus susidarė krizinė padėtis, tai būtina Atlanto pakto tarybai rinktis į nepaprastą posėdį. Šitą savo reikalavimą jis palikęs paskutiniame tarybos posėdyje. Be to, turi būti greitas pasitarimas su kancleriu Adenauer.

Tame posėdyje jis kalbėjęs ir apie JAV politikos peržiūrėjimą, jei prancūzai sugriautų EDC. Dabar toji valanda yra atėjusi, nes prancūzai vieną visų pripažintą schemą sugriovė, o kitos jos vietoje nepasiūlė. Kadangi padėtis yra pavojinga, Foster Dulles pabrėžė, jog JAV turi elgtis labai atsargiai, kad dabartinė tragedija nevirstų nebepataisoma katastrofa.

Amerikos kišenė atidaroma Egiptui

CAIRO, rugs. 2. — JAV ambasadorius ir Egipto užsienio reikalų ministeris, ekspertų lydimi, pradėjo formalias derybas dėl ūkinės pagalbos Egiptui suteikimo. Pasiūlyta Egiptui ir karinė pagalba, bet tas reikalas dar tebėra įšalęs.

Amerikos ūkinė pagalba domisi tokiais reikalais, kaip kelių statyba, žemės ūkio mechanizavimas, pramonės aprūpinimas mašinomis. Pasitarimai turi nustatyti kiek ir kam šiais metais Egiptui bus skirta.

Anglija vadovausianti naujos apsaugos sistemos bejieškant

LONDON, rugs. 2. — Vyriausybės nuomones vaizduoją laikraščiai teigia, kad Anglija imasi iniciatyvos suorganzuoti naują Europos apsaugos sistemą Atlanto pakto rėmuose.

Tai pranešdamas Londono Times prideda, kad Prancūzija labiau dairosi pagalbos į Angliją, negu į Ameriką, nors Amerikos galybė dabar yra didesnė už Anglijos.

Dėl šios priežasties užsienio reikalų ministeris Eden nevykstąs į pietryčių Azijos konferenciją Filipinuose, bet ten siunčia vieną savo pavaduotojų, Reading markizą.

Anglijos planui aptarti vakar įvyko specialus vyriausybės posėdis, o tam laikui parkviesti namo ambasadorius Paryžiuje ir augštasis komisaras Vokietijoje, kad juodu galėtų painformuoti vyriausybę ir tuojau gauti instrukcijas ką siūlyti daryti Vokietijos ir Prancūzijos vyriausybėms.

Pagrindinė angliškos koncepcijos mintis esanti ta, kad reikia pertvarkyti Atlanto pakto organizaciją taip, kad joje galėtų tilpti V. Vokietija su visomis atsargumo priemonėmis. Prieš tai JAV, Anglija ir Prancūzija turi susitarti kiek duoti V. Vokietijai suverenumo ir, žinoma, gauti tam nutarimui V. Vokietijos sutikimą.

Imperijos mintį atstovaująs Daily Express įspėja vyriausybę neduoti daugiau divizijų Europai, o Manchester Guardian pataria vaikščioti atsargiai, kad Washingtonas nesusikrautų savo divizijas į laivus ir neatsuktų nugaros Europai.

Vokietija reikalauja pilno suverenumo

BADEN-BADEN, rugs. 2. — Pas čia netoli atostogaujantį kanclerį Adenauer susirinko visi ministeriai ir koalicijos partijų vadai padėties po Europos armijos idėjos sužlugdymo aptarti. Pats kancleris tuojau po Paryžiaus balsavimo yra pareiškęs, kad tai yra toks didelis smūgis Europai, kurio pasekmių net negalima pramatyti.

Po kabineto posėdžio vakar buvo pareikšta, kad V. Vokietija eina į naują V. Europos santykių fazę su nepalaužiamu nusistatymu reikalauti tuojau grąžinti jai pilną suverenumą. Tai gi reiškia, kad ji nori laisvės tvarkyti kaip tinkama ir savo armijos reikalus. Dabar Adenauer vyriausybė susilygino tuo reikalu su opozicine socialdemokratų partija.

Kancleris Adenauer ir dabar gavo vyriausybės pritarimą savo nusistatymui, kad šiuo metu nedarytinas JAV, Anglijos ir Prancūzijos atstovų susitikimas su Sov. Rusija (antroji Berlyno konferencija) Vokietijos problemai svarstyti, nes Europos armijos pakto sistemos nepakeitus kita vakariečiai susidurtų su pasityčiojimu pagražintais Rusijos reikalavimais.

(Keturių „didžiųjų" posėdžio Maskva jau yra paprašiusi, bet vakariečiai delsė atsakymą, laukdami Prancūzijos parlamento sprendimo dėl Europos armijos pakto).

Darbiečiai Kiniją mini geru žodžiu

HONG KONG, rugs. 2. — Britų darbo partijos delegacija jau išlindo pro bambukinę uždangą ir atvyko į Hong Kongą traukiniu, kuris čia nebuvo atėjęs nuo Mao valdžios išplėtimo visoje Kinijoje.

Pats partijos ir delegacijos vadas Attlee nieko atvykęs nekalbėjo, bet delegacijos oficialusis kalbėtojas šį tą pasakė, tik ne tą, ką gal norėtų pasakyti. Bet visgi delegacija išvyko su mintimi, kad Kinijos režimo apsupimas politinio ir ūkinio boikoto siena gresia pasaulio taikai.

Jis dar pabrėžė, kad delegacijai padarė įspūdį vyriausybės pastangos kurti valstybę pagal moderniškus pavyzdžius. Britų darbo partijos delegacijos simpatiją toms pastangoms turėtų paremti ir likusis pasaulis nedelsdamas ir konkrečia forma. Nors ideologiniai skirtumai yra dideli, tačiau darbo partijos delegacija ir Peipingo vadai jaučią, kad tie skirtumai nėra kliūtis taikingai gyventi ir bendradarbiauti tose srityse, kur turima bendrų interesų. Diplomatinis ir prekybinis bendradarbiavimas yra būtinas.

● *Indijos pramoninkų* delegacija, vyriausybės globojama, vyksta į Sov. Rusiją pramonės ir žemės ūkio tvarkymo studijuoti.

● *Sovietų radijas* prisijungė prie Peipingo su reikalavimu grąžinti Formozą kom. Kinijai.

Kalendorius

Rugsėjo 2 d.: *šv. Steponas, Vengrijos karalius.* Lietuviškas: Brutenis ir Tugaudė.

Oras Chicagoje

Dalinai ausiniaukus, temperatūra apie 80 laipsnių.

Saulė teka 6:17, leidžiasi 7:24.

Demokratai ir respublikonai peikia sen. McCarthy, Cohn ir Stevens

WASHINGTON, rugs. 2. — McCarthy — armijos ginčus tyręs senato komitetas papeikė abi puses, bet nesiūlė daryti jokių išvadų. Jei kas būtų melavęs, to traukimu atsakomybėn turi pasirūpinti teisingumo departamentas.

Yra paskelbti du surinktos medžiagos įvertinimai: respublikonų ir demokratų. Jie nedaug kuo skiriasi pagrindiniais klausimais vienas nuo kito, tik respublikonai mažina sen. McCarthy kaltę, o demokratai ypatingai pabrėžia sen. McCarthy pastangas gauti slaptą medžiagą neteisėtu keliu ir ją panaudoti paskui kaip įrodomąją medžiagą.

Abudu pranešimai teigia, kad liudininkai vienas kitam prieštaravo, tačiau komisija nesiėmė spręsti kuris melavo. Tai palikta atlikti teisingumo departamentui.

Respublikonų pranešimas teigia, kad neįrodyta, jog pats sen. McCarthy yra daręs nešvarių žygių dėl Schine privilegijų išgavimo, tačiau jo patarėjas Cohn peiktinai elgėsi tuo reikalu ir perdaug komisijos tarnybai skir to laiko naudojo jieškodamas pagalbos Schine gyvenimui kariuomenėje palengvinti.

Nors sen. McCarthy pats tuo reikalu nieko neteisėto nedarė, tačiau yra peiktinas už tai, kad nesudraudė Cohn ir nepalaikė tinkamos disciplinos savo tarnautojų tarpe.

Nė armijos sekretorius Stevens nė jo juridinis patarėjas Adams nepelno priekaišto, kad bandė dangstyti komunistus armijoje, tačiau abudu peiktini už tai, kad leidosi su Cohn į derybas Schine reikalu ir nepranešė tuojau senato komisijai apie perdėtą Cohn uolumą ginant Schine reikalą.

Demokratų pranešimas yra išsamesnis, tačiau pagrindiniais klausimais nuo respublikoniškojo mažai kuo tesiskiria, gal tik kaltes stipriau aptaria. Demokratai tik dar prideda, kad, jų nuomone, sen. McCarthy sulaužė įstatymą, kai bandė įteikti komisijai FBI direktoriaus Hoover vardu neteisėtu keliu gauto slapto dokumento santrauką.

Demokratų išvados aiškiau ir tvirčiau smerkia Cohn, McCarthy ir Stevens: Cohn smerkiamas už įžulų elgesį su armijos departamento pareigūnais ir savo tarnybos piktnaudojimą, McCarthy kritikuojamas už Cohn nesudraudimą, o armijos sekretorius Stevens už derybas su Cohn ir kitais Schine reikalu.

Nė demokratų pranešime nėra teigimo, kad armijos departamentas naudojo Schine komunistų medžioklei armijoje sulaikyti.

Sen. Watkins kietai laiko sen. McCarthy

WASHINGTON, rugs. 2. — Medžiagą dėl pasiūlymo pasmerkti sen. McCarthy renkąs senato komitetas vakar atsodino sen. McCarthy, kuris pirmajame posėdyje užvirė procedūrinį ginčą dėl pašalinimo komisijos nario sen. Johnson, nes jis esąs nepalankiai viešai apie sen. McCarthy kalbėjęs.

Komisijos pirm. sen. Watkins nusprendė, kad sen. McCarthy tokio klausimo neturi teisės kelti, nes komisija posėdžiauja ne kaip sen. McCarthy teisėjas, bet tik kaip medžiagos surinkėjas. Sprendimą darys ne komisija, bet pats senatas, kai gaus komisijos surinktą medžiagą. Sen. Watkins (respubl.) posėdį veda kaip teisėjas ir yra pasirengęs nesileisti sen. McCarthy blaškomas į pašalinius dalykus.

Darbietis atiduoda Graikijai Kiprą

ATĖNAI, rugs. 2. — Noel-Baker, kelias ministerijas valdęs ir Bevino dešiniąja ranka užsienio reikalų ministerijoje buvęs Anglijos darbo partijos narys, viename Graikijos žurnale paskelbė straipsnį, kuriame pasisako už plebiscito pravedimą Kipro saloje ir už salos sąjungą su Graikija, jei dauguma gyventojų taip panorėtų.

Graikijos užsienio reikalų ministerija tokią Noel-Baker paramą labai brangina, nes ikšiol Anglijoje vyravo nuomonė, kad Kipro sala yra tokia Anglijos nuosavybė, dėl kurios atidavimo Graikijai net kalbėti negalima. Jau 3000 metų kaip Kipro saloje gyvena graikai.

● *Sen. Flanders* grįžo iš Europos ir kaupia įrodomąją medžiagą prieš sen. McCarthy, kurio elgesį, sen. Flanders iniciatyva, pradės tirti senato komisija.

Kardinolas Schuster, Milano arkivyskupas, mirė širdies liga 74 metų. (INS)

VĖLIAUSIŲ ŽINIŲ SANTRAUKA

— Naujasis Brazilijos prezidentas pareiškė, kad komunistų sukilimas Brazilijoje negresia, nors jie ir panaudojo Vargas nusižudymo progą riaušėms sukelti. Greit įvykstą rinkimai būsią laisvi. Spaudai būsianti duota pilna laisvė.

— Vakar prez. Eisenhower pasirašė socialinio draudimo akto praplėtimą, kuris numato apdrausti daugiau žmonių ir mokėti didesnes premijas bei pašalpas.

— Indokinijos komunistai vakar pranešė, kad tikrai atiduos prancūzams Dien Bien Phu bazės gynėją gen. De Castries, tačiau nepasakė kada tai įvyks. Jie, matyt, nenori, kad prancūzai jį iškilmingai pasitiktų.

— Vakar savo namuose mirė dem. senatorius Maybank, atstovavęs S. Caroline valstybę. Mirė nuo širdies smūgio visai nesirgęs, sulaukęs tik 55 metų.

— V. Vokietijos vyriausybė vakar deklaravo, kad kovos už Europos suvienijimą ir dalyvaus bendroje apsaugos organizacijoje, tačiau jokiu būdu nesutiks dalyvauti joje tada, kada kas nors vienašališkai ir be jos sutikimo norės kontroliuoti jos karines pajėgas.

ATEITININKŲ GYVENIMO

Medžiagą siųsti šiuo adresu: **Vyt. Radžius, 6936 So Fairfield Ave., Chicago 29, Ill. Telefonas: REpublic 7-0235.**

Ateitininkų kongreso išvakarėse

Kiekviena organizacija renkasi vienon vieton aptarti savo veikimo planus ir nustatyti tolimesnes veikimo gaires. Rytoj vakare prasidės penktasis Ateitininkų Federacijos kongresas, kuris vyks ne namie, bet JAV krašte. Visa ateitininkija šiam kongresui yra pasiruošusi ir viso pasaulio ateitininkai jungiasi savo mintimis ir dvasia rugsėjo 4 ir 5 dienomis, kuriomis Chicagoje suvažiavę visų trijų sąjungų ateitininkai svarstys savus reikalus. Šiomis dienomis, kur tik yra bent pora ateitininkų, jie rinksis krūvon ir tas dienas praleis taip, lyg būtų kongrese su visais kartu.

Kova tebetęsiama

Anuomet moksleivių grupelė, dar prieš "Ateities" žurnalo pasirodymą, skelbė protestą prieš melą, kuris lietė Dievą, Bažnyčią ir dorovę. 1911 m. jie išėjo su aiškia programa, pasivadindami ateitininkais ir pirmame "Ateities" numeryje pasisakė kovosią su neteisybe. Jie tą kovą tęsia ir šiandien. Šv. Pijaus X šūkis "Visa atnaujinti Kristuje" rado didelį pritarimą mokslus einančiojo lietuvio širdyje. Tuoj organizavosi ateitininkų kuopos, kurios savo susirinkimuose nagrinėjo religinius ir tautinius klausimus. Jie nagrinėjo kultūros ir mokslo problemas, sąžinės laisvės supratimą, pasaulėžiūros klausimus, auklėjimo būdus ir kreipė dėmesį į asmenybės ugdymą.

Didelis įnašas tautoje

Nepriklausomoje Lietuvoje ateitininkai reiškėsi kaip rimta visumenės dalis, kuriai rūpėjo Lietuvos ateitis ir kuria jie nuolat sielojosi. Jų veikla žymi Nepriklausomybės aktą pasirašant, Steigiamajame seime, žemės ūkio reformos išsprendime ir visuomeniniame gyvenime.

Moksleivių veiklos uždraudimas

Kai valdančioji partija pradėjo spaudimą prieš katalikų veikimą, 1928 m. rugpjūčio 28 d. Švietimo ministerijos įsakymu buvo uždrausta moksleivių ateitininkų veikla. Tada studentai ateitininkai jiems padėdavo, nors ne vienas už tai yra buvęs kalėjime ar koncentracijos stovykloje. 10 metų ateitininkų veikla buvo varžoma. Tuo metu moksleiviai veikė slapta, gilindamiesi savo ideologijoje. Studentai karštomis kalbomis gynė katalikų teises. Suorganizavus Katalikų Akciją Lietuvoje, ateitininkai studentai ir sendraugiai vadovavo visoms kat. organizacijoms. Jie ėjo taip pat ir į darbininkiją ir, norėdami ją apsaugoti nuo komunizmo, atitinkamai organizavo. Teikė įvairius socialinius patarnavimus.

Ateitininkiškoji spauda

Visa periodinė katalikiškoji spauda buvo ateitininkų leidžiama. Jie redagavo "Rytą", vėliau tapusį "XX amžiumi", "Lietuvos mokyklą", "Darbininką", "Ūkininką", "Moterį", "Mūsų laikraštį", "Sargybą", "Žvaigždutę" ir mokslo žurnalus. Ideologijos reikalams leido "Ateities spindulius", "Ateitį" "Naująją vaidilutę", "Židinį" ir "Naująją Romuvą".

Buvo Lietuvoje sukeltas prof. Šalkauskio "Gyvosios Dvasios" sąjūdis, kuris domėjosi dvasinėmis vertybėmis. Tie žmonės dalyvavo lavinimosi ir auklėjimosi rateliuose.

Ateitininkija su komunistais nesibičiuliavo ir 1940 m. tuoj perėjo į rezistenciją. Daug tauriausių sūnų išvežta ir daug vokiečių okupacijos metu mirė koncentracijos sovyklose.

Ateitininkų šeima

Šiandien ateitininkų šeima padalinta: vieni likę kovoja tėvynėje, kiti tuo pačiu tikslu kovoja laisvėje. Tremtyje atsidūrusi ateitininkijos dalis tuoj pradėjo tautinį ir religinį judėjimą. Redagavo "Ateitį", "Žiburius", "Aidus". Šiuo metu ateitininkų vienetų yra Anglijoje, Austrijoje, Australijoje, Argentinoje, Brazilijoje, Belgijoje, Danijoje, Italijoje, Prancūzijoje, Ispanijo, Maroke, Vokietijoje, Venecueloje, Kolumbijoje, Kanadoje ir daugiausia JAV. Čia jie visur įsijungė į kultūrinį veikimą, o ypač kovon prieš nutautimą.

Ne visi gali suvažiuoti kongresan, todėl ir Federacijos Valdyba paskelbė **rugsėjo 5 d. viso pasaulio ateitininkų dieną** Tą dieną bus didesniam paskatinimui kovoti už Lietuvos laisvę ir jos katalikišką — lietuvišką gyvenimą laisvųjų tautų tarpe. Lietuviškoji Chicagos visuomenė mielai laukiama ateitininkų kongrese, nes, kaip visoj veikloj, taip ir čia nebus nieko slapto, kaip kartais kieno nors yra manoma.

Jungdamiesi su viso pasaulio ateitininkais, **sveikiname šį penktąjį Ateitininkų Federacijos Kongresą Chicagoje,** linkėdami pasisekimo su viltimi netrukus suvažiuoti į šeštąjį kongresą laisvoje tėvynėje!

Vyt. R.

Iš studentų stovyklos

Rezistencinis medis tvirtas

Penktadienio vakare Paw Paw pakrančių ežero gyventojai nustebo pamatę tokį didelį būrį jaunimo, kuris dainavo. Jiems negirdėtas dainas ir kalbėjo jiems nesuprantama kalba. Tai buvo studentai at-kai, susirinkę savo metinėn stovyklon bei suvažiaviman. Suplaukė jie iš visų Amerikos kampelių atsigaivinti dvasia ir kūnu, nes niūri aplinka metų bėgyje apraizgo dulkėtu tinklu visa, kas papuola po ranka. Studentas, gyvendamas toje aplinkoje, taip pat tampa dalinai aplinkos įrankiu. Todėl reikia nuvalyti tas dulkes ir bent valandėlei atitrūkti nuo pilkos kasdienybės.

Stovyklos vakarėja

Šeštadienio ryte įvyko oficialus stovyklos atidarymas. I susirinkusius prabilo stovyklos dvasios vadas tėvas J. Borevičius, SJ, ir stovyklos komendantas J. Dėdinas. Stovyklos vadovybę sudaro Br. Kulytė — mergaičių vadovė, J. Polikaitis — registracijos ir finansų vedėjas, A. Polikaitis — Butų skyriaus vedėjas, R. Šomkaitė — pirmoji pagalba ir V. Kleiza — sporto vadovas.

Paskaita apie rezistenciją

Šeštadienio pavakarėje E. Arbačiauskas skaitė pirmąją stovyklos paskaitą "Lietuvis studentas rezistencinėse kovose". Prelegentas plačiai nušvietė lietuvių rezistenciją abiejų okupacijų metu. "Ši kova vyksta dar ir dabar. Daugelis kovotojų žuvo, daugelis jaunystėje neteko sveikatos, bet jie nepalūžo ir rezistencinis medis stovėjo tvirtas ir nepalaužiamas. Šiuo metu ta kova vyksta tiesioginiai tik tėvynėje. Bet mūsų pareiga ją tęsti netiesioginiu būdu visame laisvajame pasaulyje". Po paskaitos vyko karštos diskusijos, parodžiusios, kad mūsų jaunimas gyvai domisi šia problema.

Meno ir literatūros vakaras

Vakare įvyko meno ir literatūros vakaras, kuriame buvo paminėta spaudos atgavimo sukaktis bei Vinco Krėvės mirtis. Programos metu apie V. Krėvę kaip rašytoją kalbėjo rašytojas Č. Grincevičius. Programoje su savo kūryba pasirodė G. Buračaitė ir D. Prikockytė. Vakarą pravedė Vacl. Kleiza. Šokių metu išėjo tradicinis "Irklo kotas", redaguojamas Ant. Sabaliausko, F. Palubinsko ir Vaclovo Kleizos.

Sekmadienio rytas išaušo giedras, ir maloni saulė šypsojosi, kai gražus jaunimo būrys jos prieglobstyje savo maldomis garbino Augščiausiąjį.

Prieš pietus įvyko dvi paskaitos. Berniukams skaitė dr. Z. Smilgevičius, mergaitėms — dr. O. Vaškevičiūtė. Abi paskaitos buvo išklausytos su dėmesiu ir sukėlė ilgai trukusias diskusijas.

Moderniojo meno įtaka lietuviui

Po pietų, atsigaivinę melsvose ežero bangose, visi vėl susirinko į dail. K. Žoromskio paskaitą apie lietuvį menininką modernaus meno pasaulyje. Paskaitininkas parodė modernaus meno vystymąsi ir vaizdžiai nušvietė jo įtaką lietuvio menininko darbuose. Lietuvis prilygsta

(Nukelta į 4 psl.)

DR. JUZĖ AGLINSKAS
GYDYTOJA IR CHIRURGĖ
Vaikų ir moterų ligos
5159 South Damen Avenue
Pirmad., trečiad. 10—4; antrad. ir penktad. 10—1 p.p. ir nuo 6—9 v.v.
Šeštadieniais 10—12 vol. pietų
Ofiso tel. — PR 6-7800
Namų tel. — TR 4-1765

DR. KĘSTUTIS AGLINSKAS
GYDYTOJAS IR CHIRURGAS
2300 West 51 Street
Val.. pirm.. ant. 10—12 v., ketv. ir penkt. 6—8 v. v. treč., šešt. susitarus
Ofiso tel. PRospect 6-1795
Namų tel. TRiangle 4-1765

Tel. ofiso HE. 4-6699, rez. PR. 6-7333
DR. ANTANAS ALEKNA
GYDYTOJAS IR CHIRURGAS
1957 W. Garfield Blvd.
VAL: 1—4 ir 6—9
Šeštadieniais nuo 1 iki 4 val. p. p. išskyrus ketvirtad. ir sekmad.

Tel. buto GRaceland 2-9205
2336 West Chicago Avenue
DR. JUOZAS BARTKUS
GYDYTOJAS IR CHIRURGAS
NORTHWEST MEDICAL CENTER
Tel. ARmitage 6-0161
Val. 1—3, 7—9 p. p. pirmad., antrad., ketvirtad., penktad.
10 v. ryto — 1 v. p. p., trečiad. 12—4 v. p. p. šeštad.

Tel. ofiso PR. 8-1717, rez. RE. 7-7865
DR. BIEŽIS
GYDYTOJAS IR CHIRURGAS
3148 West 63 Street
Kasdien 1—3. Vakarais 7—8, tiktai antradieniais ir penktadieniais. Trečiadien. ir sekmad. ofisas uždarytas.
Rezid. 3241 W. 66th PLACE

DR. VL. BLAŽYS
GYDYTOJAS IR CHIRURGAS
4701 South Damen Avenue
(Kampas 47-tos ir Damen Ave.)
Val. kasdien nuo 6—8 val. vak.
Šeštadieniais 2—4 val. vak.
Trečiad. ir kitu laiku pagal sutartį
Telef. ofiso LAfayette 3-6048
Rez. FRontier 6-0814

Tel. ofiso HE. 4-5849, rez. HE. 4-2824
DR. PETER T. BRAZIS
GYDYTOJAS IR CHIRURGAS
2434 West 71st Street
Val. Pirm., ketvir.. penkt. 1-4 ir 7-9
Antr. 1-5, treč. ir šešt. pagal sutartį

Rūpestingai ir pigiai taisau
TELEVIZIJOS
APARATUS
Garantuoja darbą ir dalis
J. MIGLINAS
Tel. HUmbodt 6-1038

GUŽAUSKŲ
BEVERLY HILLS GĖLINYČIA
Geriausios gėlės dėl vestuvių, banketų, laidotuvėms ir dėl kitų visokių papuošimų.
6901 SO. WENTWORTH AVE.
Telef.: ST 3-2454 ir HU 3-2224

MOVING
A. BENIULIS atlieka įvairius perkraustymus ir pervežimus iš tolimų ir artimų atstumų.
Telef. SE. 3-2146
arba BI. 7-7075
1885 CANALPORT

Tel. ofiso WA. 8-3060, rez. CO. 4-1187
DR. Z. DANILEVIČIUS
GYDYTOJAS IR CHIRURGAS
10748 So. Michigan Ave.
VAL.: (išskyrus šeštad. ir sekmad.) nuo 2 iki 4 v. p. p.; 7—9 v. vak.
Ligonius priima tik pagal susitarimą
Rezid.: 10838 So. Wabash Ave.

Ofiso valandoms skamb. YA. 7-3526
DR. ALINA DOMANSKIS
GYDYTOJA IR CHIRURGĖ
SPEC. REUMATINĖS IR SANARIŲ LIGOS
Ligonius priima antrad. ir ketvirtad. 6:30—8:30; kitu laiku pagal susitarimą. Tel.: Cliffside 4-5654.
4038 Archer Avenue

DR. T. DUNDULIS
GYDYTOJAS IR CHIRURGAS
4157 Archer Avenue
Ofiso val.: nuo 2-4 ir nuo 6-8:30 val. vak. Šeštadieniais nuo 2 iki 4 popiet
Trečiadieniais pagal sutartį
Ofiso tel.: VIrginia 7-0036
Rezidencijos: BEverly 8-3244

Tel. ofiso VI. 7-0606, rez. VI. 7-7303
DR. BR. GAIŽIUNAS
GYDYTOJAS IR CHIRURGAS
(Spec. moterų ligos ir akušerija)
4055 Archer Avenue
Kampas Archer ir California Ave
VAL.: 2—4 ir 6—8 v. p. p.
Šeštadieniais 2—7 val. p. p
išskyrus sekmadienius

Ofiso LAfayette 3-1707, rezidencijos Fillmore 3-8614 (Maywood, Ill.)
DR S. GEŠTAUTAS
GYDYTOJAS IR CHIRURGAS
širdies, vidaus ir vaikų ligos
4055 So. Archer Ave.
(Kampas Archer ir California Ave.)
Antradieniais ir ketvirtad. 6—8 v. v.
Šeštadieniais 2—4 val. popiet

Ofiso telef. YArds 7-1166
Rezidencijos — STewart 3-4511
DR. J. GUDAUSKAS
GYDYTOJAS IR CHIRURGAS
756 West 35th Street
(kampas Halsted ir 35-ta gatvė)
VAL. 1—4 ir 6:30—8:30 p. p. kasdien, išskyrus trečiadienius. Atidara šeštadieniais 1—4 val.

Ofiso GRovehill 6-4020
Rez. HIlltop 1-1560
Dr. Alexander J. Javois
(JOVAIŠAS)
GYDYTOJAS IR CHIRURGAS
2423 West Marquette Rd.
Val. 2—4 p. p. ir nuo 7—9 v. vak.
Trečiad. ir šeštad. pagal sutartį

Tel. ofiso PR. 6-3838, rez. RE. 7-9199
DR. A. JENKINS
GYDYTOJAS IR CHIRURGAS
(LIETUVIS GYDYTOJAS)
2500 West 63rd Street
VAL. kasdien nuo 2—4 p. p. ir 7:30 iki 9 val. Trečiad. ir šešt. uždaryta

Ofiso tel. PRospect 8-2434
DR. TEOFILE JURKŪNAS
DANTŲ GYDYTOJA (DENTIST)
2801 West 63rd Street
Val.: nuo 9 iki 12, 3 iki 5,, 6:30 iki 9 val. vak. Šeštad.: nuo 9 iki 1 popiet. Išskyrus sekmad.

GRovehill 6-1595
DR. ALDONA A. JUSKA
AKIŲ LIGŲ SPECIALISTĖ
PRITAIKO AKINIUS
alandos: 9—12 ir 7—9 v. v. paga susitarimą išskyrus trečiadienius
2422 West Marquette Rd.

Ofiso ir buto tel. OL. 2-1381
DR. F. V. KAUNAS
GYDYTOJAS IR CHIRURGAS
1336 So. 49th Ct., Cicero
Kasdien 10—12 ryte ir 5—8 v. vak.
Šeštadieniais 10—2 v. r. ir 4—6 v. v.
Butas 1832 So. 49th Ct.

Telefonas REliance 5-1811
DR. WALTER J. KIRSTUK
PHYSICIAN and SURGEON
(LIETUVIS GYDYTOJAS)
3925 West 59th Street
VAL. 1—4 popiet, 6:30—8:30 vak.
Uždaryta trečiad ir šeštad. vakarais

Tel. ofiso ir buto OLympic 2-4159
DR. P. KISIELIUS
GYDYTOJAS IR CHIRURGAS
1435 So. 49th Ct., Cicero
Kasdien 1—3 v. ir 6—8 v. vakare
Šeštadieniais 12—2 v. ir 3—5 v. v.
Butas 1526 So. 49th Ave.

Ofiso telef. LAfayette 3-3210, jei neatsiliepia, šaukite KEdzie 3-2868
DR. EMILY V. KRUKAS
GYDYTOJA IR CHIRURGĖ
4146 S. Archer Ave.
VAL. Kasdien popiet nuo 12-2:30 v
Vak pirm., antr., ketvirt. 6-8:30 v
Trečiadieni tik susitarus

DR. IRENA KURAS
SUEC. KŪDIKIŲ IR VAIKŲ LIGŲ
7156 So. Western Ave.
(MEDICAL BUILDING)
Pirmad., antrad., ketv. ir penktad. nuo 3—5 p. p. ir 6—8 v. v.; trečiad. nuo 6—8 v. v.; šeštad. 10—12 v. p. ir nuo 1—3 v. p. p.
Ofice telef. REpublic 7-1168
Namų telef. WAlbrook 5-3765

Tel. ofiso YA. 7-5557, rez. RE. 7-4966
DR. FRANK C. KWINN
(KVIEČINSKAS)
GYDYTOJAS IR CHIRURGAS
1651 West 47th Street
LIGONIUS PRIIMA: Kasdien nuo 2 val. iki 4 v. popiet. Nuo 7 v. iki 8:30 v. v. Išskyrus trečiad. ir šeštad. vak.

Tel. ofiso GR. 6-5399, PR. 6-4732
DR. A. MACIUNAS
GYDYTOJAS IR CHIRURGAS
SPEC. CHIRURGINĖS LIGOS
2423 West 63rd Street
(kampas 63 ir Artesian)
VAal. 2—4 p. p. ir nuo 6—8 v. vak.
Šeštad. iki Labor Day uždaryta
Trečiad. ir sekmad. uždaryta

Telefonas PUllman 5-8277
DR. I. E MAKARAS
GYDYTOJAS IR CHIRURGAS
11750 South Parnell Ave.
Val. kasdien 2—4 popiet ir 6—8 v. v. išskyrus trečiadienius

Dr. Edward B. MURASKAS
GYDYTOJAS IR CHIRURGAS
2750 West 71st Street
Ligonius priima pagal susitarimą
Susitarimui skambinti GRo. 6-1321, jei neatsiliepia — VIncennes 6-3900

Ofiso ir buto tel. HEmlock 4-5815
DR. A. NARBUTAS
PLAUČIŲ IR VIDAUS LIGOS
6757 South Western Avenue
Valandos: pirmad., trečiad., ketvirt., penktad. 6:30—8:30 v. vak. Antrad. 10—12 val. ryto. Šeštad. 2—4 p. p.
Kitu laiku pagal susitarimą.

DR. ALBINA PRUNSKIS
DR. VLADAS PRUNSKIS
GYDYTOJAI IR CHIRURGAI
3259 South Halsted St.
Kasdien 3—6 val. vak. Šeštad. nuo 1—5 val. vak.
Kitu laiku pagal susitarimą
Telef. VIctory 2-1484. Neatsiliepus šaukti MUlberry 5-4000, Ext. 326

Ofiso telefonas — BIshop 7-2525
DR. AL. RAČKUS
GYDYTOJAS IR CHIRURGAS
4342 Archer Avenue
(Kampas Kedzie ir Archer)
VAL. kasdien nuo 2 iki 9 val.
Trečiad. ir sekmad. tik susitarus

DR. ZIGMAS RUDAITIS
GYDYTOJAS IR CHIRURGAS
Telef. REpublic 7-2290
SPECIALYBĖ CHIRURGINĖS IR ORTOPEDINĖS LIGOS
2435 West 69th Street
Val. kasdien 10—12 ir 5—8 val. vak.
Šeštad. 10-12 val. Kitu laiku susitarus

Tel. ofiso CL 4-0253, rez. YA 7-6288
DR. A. Z. ŠAULYS
GYDYTOJA IR CHIRURGĖ
4645 S. Ashland Ave. (kamb. 211)
Pirmad., antr., ketv. ir penkt. 6:30—8:30 val. vakare.
Šeštadieniais 2—4 val. popiet
Rez. 4420 So. Talman Avenue

Tel. ofiso YA. 7-0554, rez. MI 3-2880
DR. CHARLES SEGAL
GYDYTOJAS IR CHIRURGAS
4740 So. Ashland Avenue
(antras augštas)
OFISO VAL: 10 iki 12 v. ryto; nuo 2 iki 4 v. p.p.; nuo 7 iki 8:30 v. v

DR. J. J. SIMONAITIS
GYDYTOJAS IR CHIRURGAS
Naujas adresas: 4255 W. 63rd St.
Ofiso tel. REliance 5-4410
Rezid. telef. GRovehill 6-0617
Valandos: 1—3 p. m. 7—8 p. m
Penktadienį tik popiet.
Trečiad. ir šeštad. pagal sutartį

DR. STRIKOL
GYDYTOJAS IR CHIRURGAS
4645 So. Ashland Ave., Chicago
VAL. nuo 2—4 ir 6—8; trečiad., šeštad. ir sekmad. tik pagal sutartį.
Tel. ofiso YA. 7-4787, rez. PR. 6-1930
Jei neatsiliepę, viršminėti telefonai. šaukite MIdway 3-0001

Ofiso tel. CLiffside 4-2896
Rezidencijos: LAfayette 3-1172
DR. P. STRIMAITIS
GYDYTOJAS IR CHIRURGAS
1724 W. 47th St.
Kampas 47th ir Hermitage
Val.: nuo 2 iki 4 ir 6 iki 9 v. vak.
Šeštad. nuo 2 iki 6 val. išskyrus sek.

DR. FL. TALLAT-KELPSA
DR. E. TALLAT KELPSA
GYDYTOJAI IR CHIRURGAI
Marquette Parko ofisas: Fordon Medical Arts Bldg. 2656 W. 63rd St. (kampas Washtenaw ir 63rd). Val. kasdien 3—5 išskyrus antrad. ir ketv. ir kasdien nuo 6—8:30 išskyrus treč. ir šeštad.
Telefonas — PRospect 6-8548
Cicero ofisas: 5002 West 16th St.
Val.: kasdien 6—8:30, antrad. ir ketv 1—3 ir šeštad. 11—1 val. p. p.
Telef. TOwnhall 3-0959; namų telef. HEmlock 4-7080. Kitu laiku susitarus

SKELBKITĖS "DRAUGE".

DR. VYT. TAURAS-TUPČIAUSKAS
GYDYTOJAS IR CHIRURGAS
(Bendra praktika ir spec. Moter. lig.
Ofisas ir rezid.: 2410 W. 51st St. (antras namas nuo Western Ave.)
Ofiso ir rezid. telef. PRospect 8-1223
Ofiso val.: Pirm. 8—10 v. v. Antr., Treč ir Penkt. 6—9 v. v. ir Ketv. ir Šešt. 2—4 v p. p.
Ofis.: 334 W. 63 St. Tel. WE. 6-5577
Ofiso val.: Kasdien 2—4 v. p. p., išskyrus Ketv. ir Šešt. nuo 12—1 p.p.

Tel. ofiso HE. 4-2123, rez. PR. 6-8484
DR. V. P. TUMASONIS
GYDYTOJAS IR CHIRURGAS
CHIRURGINĖS LIGOS
6255 South Western Avenue
Val. 2—4 ir 7—9 v. p. p. Šeštadieniais 2—4 val. p. p. Trečiadieniais ir sekmadieniais uždaryta.

Tel. ofiso: DAnube 6-1125
DR. A. VALIS-LABOKAS
GYDYTOJAS IR CHIRURGAS
MOTERŲ LIGŲ GYDYTOJAS
3267 South Halsted Street
Val. 1 iki 4 v. p. p. ir 6—8 v. vak
Šeštadieniais 1—4 v. p. p.

YArds 7-3526 YArds 7-7410
DR. G. J. BYLAITIS
Nervų, vidaus ir vaikų ligos
Val.: antrad., penktad. 7—8:30 p. p.
Šešt. 12:30—1:30 popiet. Kitomis dienomis tik susitarus.
DR. J. G. VALAITIS
GYDYTOJAS IR CHIRURGAS
Val.: kasdien 6:30—8:30, šešt. 4—
4038 So. Archer Ave.

Tel. ofiso PRospect 6-9400
Rezid. HEmlock 4-3851
DR. ONA VAŠKEVIČIUS
(Vaškevičiūtė)
GYDYTOJA IR CHIRURGĖ
6560 So. Western Ave.
Val. kasdien 1—3 p. p. ir nuo 6—8 v. vak. Šešt. 1—4 p. p. Trečiad. ir kitu laiku tik susitarus.

Tel. ofiso VI 2-1581, rez. VI 2-0749
DR. V. VILEIŠIS
GYDYTOJAS IR CHIRURGAS
802 West 31st Street
Kampas Halsted ir 31-mos gatvių
Priėmimo valandos: 2—4 p. p. ir 6—8 v. v. Šeštad. 2—4 v. po pietų.

Tel. ofiso PR. 6-6446, rez. HE. 4-3156
DR. F. C. WINSKUNAS
GYDYTOJAS IR CHIRURGAS
2420 West Marquette Rd.
VAL. nuo 2 iki 4 p. p.; 6 iki 8 vak
Trečiad. ir šeštad. pagal sutartį

Tel. ofiso CA. 6-0257, rez. PR. 6-6659
DR. P. Z. ZALATORIS
GYDYTOJAS IR CHIRURGAS
1821 So. Halsted Street
Rezid. 6600 S. Artesian Ave.
VAL. 11 v. r. iki 3 p. p.; 6—9 v. v

Ortopedas-Protezistas
P. ŠILEIKIS
Kaulų fraktūrom įtvarai, Polio-Cerebral Palsy ir įvairioms vaikų bei suaugusiųjų deformacijoms pašalinti spec. aparatai. Amput. kojoms ir rankoms visų sistemų Protezai. Opthop. pėdos Plokštelės (Arch Supports). Moterims, vyrams ir vaikams įvairių tipų med Bandažai ir t. t.
VAL.: 9—4 ir 6—8. Šeštad. 9—1
ORTHOPEDIJOS TECHNIKOS LABORATORIJA
1911 W. 59th St., Chicago 36, Illinois
Tel. PRospect 6-5084

DR. G. SERNER
LIETUVIS AKIŲ GYDYTOJAS
25 metų patyrimas

Tel. YArds 7-1829
Pritaiko akinius
Kreivas akis ištaiso
Ofisas ir akinių dirbtuvė
756 West 35th Street
VAL. nuo 10 iki 2, nuo 6 iki 8, trečiad. nuo 10—12; šeštad. 10—3 p. p.

DR. J. J. SMETANA, JR.
OPTOMETRISTAS
1801 So. Ashland Avenue
VAL. pirmad., antrad., ketvirtad penktad. 9:30—12; 1:30—8 v. v trečiad. uždaryta, šeštad. 9:30 iki 12; 1:30 iki 5 val. vak
CAnal 6-0523 Platt Bldg

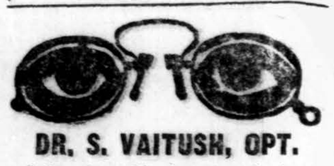

DR. S. VAITUSH, OPT.
Palengvinu akių įtempimą kuris yra priežastimi galvos skaudėjimo, svaigimo ir skaudančių akių karščio. Atitaisau trumparegystę ir toliregystę.
Prirenku teisiklingai akinius. Visi egzaminavimai daromi su elektriniais instrumentais rodančiais mažiausias trūkumas. Speciali atyda kreipiama į mok. vaikus
4712 So. Ashland Avenue
YArds 7-1373
Val.: 10:30—7 v. v., šeštad. 10:30—4 sekm. ir treč uždara

Skelbtis "DRAUGE" apsimoka, nes jis yra plačiausiai skaitomas lietuvių dienraštis, o skelbimų kaina yra prieinama visiems.

"PASKAMBINKIT PRIESPIET — ATVAŽIUOSIM POPIET"
TELEVIZIJOS, RADIO, PATEFONŲ TAISYMAS
JONAS GRADINSKAS
J. G. Television, 944 W. 35th Pl.
Telefonas FRontier 6-1998
Pas lietuvį — ir geriau ir pigiau!

TELEVIZIJOS
RADIJO APARATAI
VEDINTUVAI — VĖSINTUVAI
ELEKTROS REIKMENYS
TV BEI RADIJO LEMPOS
DALYS — BATERIJOS
APARATŲ SUTAISYMAS
dirbtuvėse ir namuose atliekamas patyrusių inžinierių. Sąžiningas ir geras patarnavimas garantuotas.
DAINA TELEVISION
sales-service
3130 S. Halsted. DAnube 6-6887

CONRAD'AS—FOTOGRAFAS
(Lietuvis)

Moderniškai įrengta vieta įvairioms nuotraukoms. Specialybė—vestuvės. Jaunavedžiams duodama puiki ir brangi dovana. Sąžiningas ir gražiai atliekas darbas.
414 WEST 63rd STREET
Tel. ENg. 4-5883 arba ENg. 4-5840

"APYNĖLIS" — SQUARE DEAL TAVERNA
4528 South Wood Street, Chicago
RUGSĖJO 3, 4 ir 5 d. d. rengia
VIEŠĄ SVETAINĖS ATIDARYMĄ
Maloniai kviečiame dalyvauti.
Savininkai: V. UNTULIS IR V. JANKAITIS

BENDROVĖ VEIKIA NUO 1905 METŲ
PASKOLAS
ANT PIRMŲ MORGIČIŲ DAROME LENGVAIS IŠMOKĖJIMAIS
DĖL PLATESNIŲ INFORMACIJŲ KREIPKITĖS Į
MUTUAL Federal SAVINGS AND LOAN ASSOCIATION
2202 W. CERMAK ROAD TEL. VIrginia 7-7747

DRAUGAS

THE LITHUANIAN DAILY FRIEND

...hicago 8, Ill. Tel. Virginia 7-6640; 7-6641; 7-6642

...ered as Second-Class Matter March 31, 1916, at Chicago, Illinois ...nder the Act of March 3, 1879.

...ember of the Catholic Press Ass'n ...ublished daily, except Sundays ... the ...thuanian Catholic Press Society

SUBSCRIPTION RATES
$8.00 per year outside of Chicago
$9.00 per year in Chicago & Cicero
$8.00 per year in Canada
Foreign $11.00 per year.

PRENUMERATA:

	Metam	6 metų	3 mėn.	1 mėn
Chicagoj ir Cicero	$9.00	$5.00	$2.75	$1.25
Kitur JAV ir Kanadoje	$8.00	$4.50	$2.50	$1.00
Užsienyje	$11.00	$6.50	$3.00	$1.35

Redakcija straipsnius taiso savo nuožiūra. Nesunaudotų straipsnių nesaugo, juos grąžina tik iš anksto susitarus. Redakcija už skelbimų turinį neatsako. Skelbimų kainos prisiunčiamos gavus prašymą.

Dar vienas komunistų laimėjimas

Nėra jokios abejonės, kad Kremlius labai džiaugiasi Prancūzijos parlamento žygiu, atmetant EDC (Europos Gynybos Bendruomenę). To komunistai siekė nuo pat tos idėjos sumanymo pradžios. O ją buvo sumanę patys prancūzai, turėdami ypatingą tikslą. Ta karine bendruomene jie siekė užkirsti kelią atskirai organizuotis Vakarų Vokietijos kariuomenei. Mat, bendroji šešių Europos valstybių kariuomenė būtų buvusi kontroliuojama ją sudarančių valstybių. Bet šėtoniškai gudri komunistų propaganda šitą prancūzų nuomonę pakeitė. Parlamento atstovų daugumą įtikino, kad Prancūzija turi labiau bijoti Vokietijos negu Sovietų Rusijos. Pagaliau komunistai, turėdami parlamente visų atstovų šeštadalį, yra gana galingi. Šį jų žygį parėmė gen. De Gaulle partijos nariai, kurių siekimų pasaulis šiandien dar nevisai gali suprasti. Atrodo, kad ir jiems Vokietija yra labiau pavojinga negu bolševikiškoji Rusija ir jos satelitai.

Vakar sukako lygiai penkiolika metų, kai Vokietijos diktatoriaus armija įsiveržė į Lenkiją ir tuo prasidėjo II Pasaulinis karas. Tada naciai kaip tik buvo paskatinti siekti užkariavimų, nes matė, kad Europos tautos nėra pasiruošusios ir kad jos nėra vieningos.

Po penkiolikos metų lygiai tokie pat, jei nedidesni, pavojai gresia laisvosioms tautoms. Šį kartą tie pavojai jau ne be iš Vokietijos, bet iš Sovietų Rusijos pusės, kuri turi gausias, stipriai apginkluotas armijas ir moderniškus karo pabuklus, įimant ir vandenilio bombą. Šiais pavojais gresianti Europos laisvei Rusija šiandien gali linksmai juoktis, kad Europoje siautėja lygiai toks, jei nedidesnis, politinis chaosas, kaip ir prieš penkiolika metų. Prancūzijos pasitraukimas iš EDC bus tikrai didelių paskatinimu, šį kartą jau ne be vokiečiams, bet Rusijos bolševikams rimtai planuoti pasigrobti ir tą pačią "vokiečių baime apimtą" Prancūziją, ir visą dar laisvėj tebesančią Europą.

Ir mažiau tarptautinėje politikoje nusimanančiam žmogui buvo aišku, kad geriausia priemonė Prancūzijai išlaikyti savo suverenumą buvo — būti veikliu EDC nariu. Dabar Vokietijai pasidarys atviros durys steigti savo kariuomenę ir išvengti betkokios tarptautinės kontrolės. Šitoji aplinkybė padės skatinti ir stiprinti vokiečių nacionalizmą, kurio prancūzams teks dar labiau bijoti. Bet netenka užmiršti kito svarbaus momento. Vokiečių baimė prancūzus dar labiau suartins su bolševistine Rusija, kuri sugebės panaudoti visas geras progas Prancūzijai pasiglemžti.

Prancūzijos parlamento aktas sudavė skaudų smūgį ir Jungtinių Amerikos Valstybių užsienių politikai. Tai skaudžiai pergyveno ir prezidentas Eisenhoweris, kas buvo ryšku iš jo kalbos, pasakytos prieš porą dienų Amerikos Legiono metinėje konvencijoje. Nors toji jo kalba ir nebuvo pesimistinė, tačiau joje buvo galima pastebėti nusivylimą ta tauta, kurią Amerika jau du kartus yra išgelbėjusi ir kuri ir dabar dėjo daug pastangų ir diddžiausiais pinigų sumas, kad ji nežlugtų. Bet... šėtonas nesnaudžia.

Visdėlto ir Prezidentas, ir valstybės sekretorius Dulles turi vilčių, kad Europos gynybos reikalus dar bus galima išgelbėti, nors ir reikėtų planą keisti.

Jei pirmiau kaikas turėjo vienokių ar kitokių abejojimų dėl reikalo Amerikos militarines jėgas stiprinti, šiandien jau visai iš kito taško į šį reikalą turi pasižiūrėti. Prezidentas, kalbėdamas legionierių konvencijai, nedviprasmiškai pabrėžė reikalą didinti karinius rezervus ir stiprinti saugumą. Kaikas pasiskubino siūlyti Amerikai užsidaryti savyje, lyg kokiame kiaute, ir nebesikišti į užsieninių valstybių reikalus, nebesirūpinti jų saugumu. Prezidentas labai aiškiai pasakė, kad to nebus: Amerika ir toliau rūpinsis savo draugų užsienyje saugumu, nes tai yra tampriai surišta su jos pačios saugumu. Geras ir išmintingas nusistatymas.

Tarptautinę politiką besvarstant

Mūsų bendradarbis p. A. Astašaitis prisiuntė mums straipsnį, kuriame primena lietuvių spaudai, kad ji tarptautinius klausimus dažniausiai svarsto iš neigiamos pusės. Pirmoj eilėj per daug ir per dažnai esąs niekinamas premjeras Churchillis. "Kažkaip lyg ir bijomasi tuos visus klausimus svarstyti giliau, vispusiškoj plotmėj ir pagalvoti, kodėl britų ir amerikiečių vyriausybės elgiasi taip, o ne kitaip" — jis mums rašo. Toliau jis sako, kad mes "neprisiverčiame pagalvoti, jog nebūtinai jau vien pamišėliai susodinti į ministerijų ar parlamentų kėdes. Pagaliau, ne visa mums yra ganėtinai žinoma, kad galėtume ruošti pačias galutines nuomones ar išvadas. Juk neretai būna, kad diplomatai ar kiti valstybininkai yra tiesiog verčiami šaukti viena, o galvoti vėl kitaip ir jau vykdyti dar kitoniškiau. Galbūt yra tam tikrų aplinkybių ar įvykių, mums dažniausiai nežinomų, kurios ir priverčia valstybių vyrus sušukti ar ką pareikšti kaip tik taip, kas mums tegali atsiliepti didžiausia nesąmone".

Tarp kitko, autorius siūlo bent kiek pakeisti tarptautinių klausimų svarstymo būdus, nes, anot jo, "mes tematydami tik savas bėdas ir skaudulius, užmirštame, kad šių dienų pasaulyje, deja, dar beveik visų nagai atsukti tik į save, visa daroma, pirmoje eilėje žvelgiant tik į savuosius interesus. Jų autoriai ar sumanytojai, bent dabar, suprantama, nesijaučia esą apsigavę. Bet tai jau yra jų dalykas. Tai jokiu būdu nereikštų, kad mes turėtume nustoti domėtis tarptautiniais klausimais. Priešingai, V. Bgd. žodžius skolinantis, lietuviai išeiviai pačių gyvenimo aplinkybių verčiami domėtis tarpt. klausimais, nes ir pati mūsų egzistencija yra kaip tik tapusi tarptautiniu klausimu".

Katalikų politinės vienybės klausimas Olandijoj

DR. VL. VILIAMAS, New York, N. Y.

Tremties meto lietuvių katalikų gyvenime ir spaudoje pasirodo įvairių nuomonių katalikų politinio susitvarkymo — organizacijos ir veiklos klausimais. Atrodo, kad apsisprendimui tuose klausimuose daug gali patarnauti ir kitų kraštų toje srityje išgyventa ar išgyvenama praktika, kuri kartais yra įdomi ir pamokanti.

Šia proga norisi trumpai supažindinti skaitytojus su Olandijos katalikų išgyvenamu patyrimu, kuris yra įdomus, dabar itin aktualus ir gali būti reikšmingas net visam Olandijos politiniam gyvenimui.

Po karo atsistačiusi Olandija yra valdoma su mažomis permainomis koalicinės vyriausybės, kurią sudaro: katalikų liaudies partija (1952 m. rinkimų daviniais 1-se parlamento rūmuose iš 50 atstovų turinti 17 atstovų ir antruose rūmuose iš 100 — 30. Ši partija yra krikščionių demokratų internacionalo narys).

Katalikai dalyvauja net trijose partijose: katalikų liaudies partijoje, katalikų nacionalų, konservatyvinėje dešinės partijoje ir darbiečių partijoje. Įdomiausias katalikų dalyvavimas darbiečių partijoje. 1946 m. Olandijos socialistai paskelbė atsisaką kraštutinio marksizmo, pasisakė už plačią tolerancijų visoms religijoms, pabrėždami, kad religija nesusiduria su politika, ir, pagal anglišką modelį, pasivadino — darbo partija. Nauji šūkiai atidarė plačiai vartus visų įsitikinimų piliečiams. Naujovė, plati platforma ir anglosakiškas pavyzdys rado visą eilę pasekėjų ir katalikų eilėse. Tie entuziastai katalikai pasukė nauju keliu buvo pasišovę net leisti platų laikraštį, norėdami tuo keliu patraukti ir platesnius katalikų visuomenės sluogsnius ir pasukti katalikų politinį gyvenimą nauja kryptimi, tačiau neturėdami tam reikalui pakankamai pinigų, ir dar daugiau, nesurasdami pritarimo, pasitenkino mėnesiniu žurnaliuku, sunkiai vegetuojančiu dėl nepakankamo prijaučiančių skaičiaus.

Ir profesinėse darbininkų sąjungose, kurios nuo seno Olandijoje buvo suorganizavusios pagal religinius įsitikinimus, katalikai ėmė blaškytis. Dalis katalikų pateko net į socialistų vadovaujamas profesines sąjungas (trumpai vadinamas N. V. V.), kurios yra gana ružavos ir kuriose nemažos įtakos turi ir antireliginis humanizmas. Tas dar padidino katalikų padrikumą.

Netrukus pradėjo ryškėti, kad tariamas socialistų posūkis buvo daugiau taktikos ir propagandos dalykas, kaip gyvenimo realybė. Marksistinė jų doktrina ir antireliginė kryptis vis labiau ėmė prasikišti. Savu ruožtu katalikų vienybė vis daugiau pažeidžiama ir tai ne vien politinio gyvenimo plote, bet ir kitose visuomeninio bei socialinio gyvenimo srityse. Ypač katalikams ėmė stigti krikščioniško solidarumo, taip svarbios ir esmingos katalikų žymės. Tikintieji protestantai iš darbiečių jau ankščiau pasitraukė, iš katalikų žymiai mažiau pasidarė reikiamas išvadas.

Olandijos katalikų primas ir Utrechto kardinolas de Jong jau 1953 m. įsakmiai iškėlė katalikų vienybės svarbą visose visuomeninio gyvenimo srityse, taigi ir politikoje. Tokių įspėjančių balsų iš katalikų hierarchijos būta ir seniau. Šią vasarą Olandijos vyskupai išleido jau specialų ganytojišką laišką, kuriame Olandijos katalikų gyvenimas aptariamas su ypatingu susirūpinimu, giliu dalyko pažinimu ir aiškiais nurodymais. Ganytojiškame laiške įsakmiai pakartojamas jau seniau padarytas draudimas — priklausyti katalikams marksistinėms profesinėms sąjungoms. Nurodomi katalikams pavojai, kurie jiems gręsia iš marksizmo ir socializmo doktrinos. Ypač pabrėžiamas reikalas katalikams krikščioniško solidarumo ir vienybės visose srityse ir aiškiai duodama suprasti, kad tie katalikai nuėję su darbiečiais, tiek ir dalyvaują katalikų nacionalų partijoje, tai katalikų vienybei pastoja kelią. Ganytojiškas laiškas liečia tik tikėjimo sritį ir ganytojų susirūpinimą ir patarimus tikintiesiems. Pasauliečiams paliekama patiems padaryti išvadas politinėje srityje. Šis katalikų vyskupų laiškas katalikų buvo laukiamas ir nuoširdžiai sutiktas. Net protestantų dvasininkų ir pasauliečių sluogsniuose jis labai teigiamai vertinamas, nes ir juos panašias bėdas netiesioginiai paliečia. Ta čiau tas laiškas sukėlė nepaprastą nepasitenkinimo audrą socialistų sluogsniuose. Socialistai — darbiečiai sušaukę savo kadrų platų susirinkimą vienas po kito lipo į tribūną ir su nepaprastu atšiaurumu ir užgaulumu puolė Katalikų Bažnyčią, jos hierarchiją ir išleistą ganytojišką laišką. Socialistai galutinai nusimetė savo seniau užsidėtą skraistę.

Tiems nepagrįstiems užgauliojimams labai griežtai pasipriešino katalikų liaudies partija. Ji su visu griežtumu užprotestavo prieš viešą ir nepagrįstą Katalikų Bažnyčios ir jos atstovų šmeižimą ir reikalauja, kad tie šmeižtai būtų sulaikyti. Jie nurodo, kad ganytojiškas laiškas yra skirtas tik katalikams, liečia jų vidaus reikalus ir tai nesudaro pagrindo darbiečiams užgaulioti katalikus, nei kištis į jų reikalus. Katalikų liaudies partija pareikalavo iš darbiečių aiškaus ir definityvio atsakymo ar jie yra už ar prieš koaliciją su katalikų liaudies partija. Sena ir tuo tarpu kraštui naudinga koalicija yra labai sušlubavusi. Iš darbo partijos atsakymas dar nėra gautas ir dar nežinia kuo viskas baigsis.

Tuo tarpu neaišku ir kuria kryptimi nurėdės ir katalikų politinės vienybės klausimas, kuris Olandijos ganytojų ir plačiosios katalikų visuomenės taip susirūpinusiai laukiamas.

ATEITININKŲ ĮKŪRĖJAS

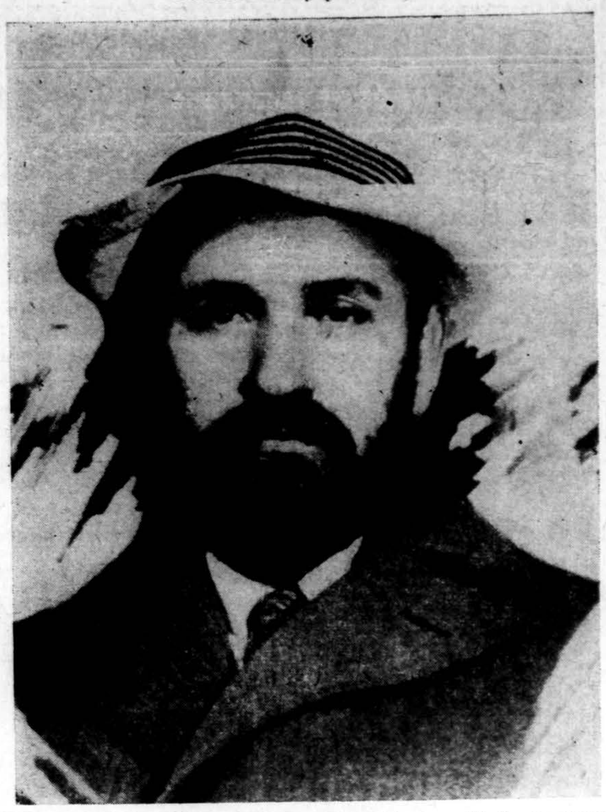

Prof. Pranas Dovydaitis 1911 m. atspausdino manifestą, kuriame jis paskelbė, jog ateitininkai laikysis už Dievą, Kristų ir Bažnyčią. Jis laikomas ateitininkijos įkūrėju, kurio idėjos, mintys ir darbai šviečia ateitininkijai nuo pat jos įsikūrimo. Ateitininkų Kongrese, nors jo ir nebus, jo buvimas jausis gyvai kiekvienu metu.

Katalikų liaudies partijos 1953 m. rudens kongresas buvo pravestas šūkiu: "Įsisąmoninti vienybės reikšmę". Ši partija siekia ne tik vienybės visų katalikų, bet, Vokietijos pavyzdžiu, ir vienybės politinėje srity su protestantais. Kokius tos visos pastangos atneš vaisius, dabar ir patys olandai negali pramatyti.

PRIEŠĄ PAŽINK IR SU LIGA IŠDAIGŲ NEDARYK

DR. J. ADOMAVIČIUS

Jau mes su alergija šiek tiek susipažinom ir žinom, kai vienas alergenų į mūsų audinius bei kraują patenka, tada mūsiškiai audiniai prieš minėtus įsibrovėlius priešnuodžius išdirba. Tie priešnuodžiai, nelyginant apgynėjai, žmogaus kraujuje plaukioja ar prie celių prisigūžę tūno. Pakartotinai alergiškoms medžiagoms į mūsų kūną pakliuvius, viršminėti priešnuodžiai į kovą su įsibrovėliais išeina.

Niekas iš mūsų nežino, kurioms medžiagoms mes esame jautrūs tol, kol mes nesusergame. Tas paslėptas jautrumas gali niekad neatidengtas pasilikti, jei mes perdaug savo kūno anomis jautriomis medžiagomis nejaudinsime. Jautrusis piktžolių žiedadulkėms gali sveikas išlikti, jei su mažais kiekiais tų piktžolių savame gyvenime susidurs. Visai kas kita atsitinka, kai jautrusis žiedadulkes nuolat kvėpuoja, kai jis stačiai pievoj voliojasi. Tada alergenai žiedadulkių pavidale per nosies ir bronchų gleivines mūsų kūnan patekę priešnuodžių gaminimą iššaukia. Pakartotinai tų piktžolių pievoje besivartant, arba, kaip mums Chicagoj, nuolat tas piktžolių žiedadulkes su užterštu oru įkvepiant, priešnuodžiai su naujai patekusiom nosin ar bronchosna dulkėm kovą pradeda. Kraujo indai tam kovos lauke išsiplečia. Kovos laukas, ar tai bus nosies ar bronchų gleivinės, parausta, papursta ir nosies bei bronchų angas susiaurina. Minėtose gleivinėse esančios gleives gaminančios liaukos verčiamos dirbti viršvalandžius. Nosis ir bronchai persipildo gleivėmis.

Jei viršminėta alergeno priešnuodžių reakcija labiausiai bronchuose pasireikš, tai patinusi bronchų gleivinė bronchų spindį susiaurins. Tokiu būdu oro praėjimui į plaučius pasunkėjus, žmogus dusuliu pradės negaluoti. — Mane astma užpuolė — tada toks žmogus daktarui skundžiasi.

Menkas dabar malonumas su varvančiomis akimis ir tekančiomis nosimis bei atkakliu dusuliu lietuvių išvažiavimuose — gegužinėse dalyvauti. Net pyktis ima, kai reikia vieną šnypštuką po kito suvartoti ar dusulio nuraminimui piliulę po piliulės ryti, kai tuo tarpu kiti ramūs girą gurkšnoja, polkutės taktan trepsi bei su pažįstamais pavėsyje rodavojasi — pagrįstai nusiskųs alergijos kamuojamasis.

Tokie ir panašūs skundai dažnai galima išskaityti ne vieno alergija sunegalavusio mūsiškio veide.

Kviečio grūdas nosį užgulė

Mielai jums gydytojai alergenus, tuos jautrių žmonių priešus, nurodytų, jei pastarieji taip ryškiai akis rėžtų, kaip lietuviškos smuklės Bridgeporte. Deja, kaikurie tų alergenų ne taip jau

(Nukelta į 5 pusl.)

Mūsų bendradarbis p. Astašaitis komplimentuoja prieš porą savaičių atspausdintą "Drauge" V. Bgd. vedamąjį straipsnį, kuris buvęs "vienas iš geriausiųjų Draugo publicistikos rašinių". Šį straipsnį (ir teisingai) jis skatina perskaityti ir neužmiršti jame patiektų minčių. Šį paskatinimą mes galime tik pakartoti.

ALOYZAS BARONAS

SODAS UŽ HORIZONTO

ROMANAS

(Tęsinys)

Karštą minčių šokinėjimą nutraukia žingsniai. Į kambarėlį įeina šviesia eilute jaunas vyras.

— Ko tamsta norėtumėt? — klausia nesisveikinęs.

Valinis, nieko neatsakęs, paduoda prašymą ir laišką su pažymėjimais ir rekomendacijomis. Vyras pavarto popierius ir sako:

— Ne. Mes atleidinėjame žmones. Nieko negaliu padėti. Galbūt kada nors vėliau.

Valinis ramiai paima popierius ir skubiai išeina. Velniam dar reikėjo laukt? Jis vėl šlaitu velkasi atgal. Prakeikti paukščiai, vis šitaip gieda. Krūmuose kartais suskamba lakštingala. Kvaila. Nesulaukia nakties. Tik tam, kas darbo negauna, tamsu. Bet tada ir giedot nesinori. Pietų pertraukai visam mieste kaukia fabrikai. Žmonės tepaluotom rankom valgo sumuštinius. Per galvą lėtai sklendžia planeris. Kaip gandras virš tėvo kiemo. Valinis prieina prie tilto. Viename jo krašte stovi išbalusiu veidu mergina su karšiku ir mėto ramunės lapelius į vandenį. Paskui girdi, kaip jie abu garsiai juokiasi. Vyras kvatoja laisvai ir patenkintai, ir Valiniui atrodo, kad jo balsas kažkur girdėtas. Iš tolo atlekia žvengdama automotrisa. Kelias į tiltą uždaromas barjeru. Uniformuotas senis suka rimtai rankeną. Didelės svarbos darbas. Valinis sustoja ties juo ir paskui žiūri į ten, iš kur linksmai atrieda pora geltonų vagonų. Grakščių ir pasikėlusių nuo geležinių siūlų. Bėga nesiekdami žemės. "Vienas žingsnis", pagalvoja Valinis, 'Vienas, ir staiga viskas išsisprendžia. Egzaminai baigti. Išeita iš salės. O kiti lauks, bijos ir kankinsis ir vistiek išeis. Žingsnis — ir už uždangos. O kiti bijos ją peržengt. Ir bijodami žengs, ir taip bus milionai metų. O jei dabar nužengsi, nereiks nei duonos, nei mokslo, nei senam būti. Automatrisa visai arti, ir Valinis žengia vieną žingsnį. Dar vienas, tik drąsos, ir viskas pasibaigs.

— A, — šūktelį mergina aštriai ir deginančiai, išmesdama iš rankų porą nesudraskytų žiedų. Jie krinta žemyn nuo tilto mažo vejo nešami ir plaukia pavandeniu. Nežinai kur. Gal tam, kad porą dienų žalesni pabūtų. Šitas trumpas merginos garsas ugniimi ir elektra perveja per Valinio galvą vaikystės ir Janės vaizdą, šventorių, Marijos statulą melynu apsiaustu, bažnytėlės siauras linijas, varpo ir motinos šauksmą nuo pabalio grįžti namo. Valinis atšoka atgal, ir ta vieta skrenda automotrisa. Jauna ir pakėlusi uodegą.

— Norite, kad suvažinėtų? — prieina prie Valinio karininkas ir mergina, — ne vieną čia suvažinėjo.

Mergina stovi tylėdama ir išbalusi. Lyg demonstruodama veido atsparumą saulei ar ružavai pudrai. Tikra sniego angelų lelija, pasakytų kaimo giedorius.

— O kas jums darbo? — taria Valinis, — mano reikalas.

— Ne vien tavo, bet ir mašinisto ir to, kuris turės jūsų palaikus parvežti.

— Nebūtų blogiau kaip man, — sako Valinis, valandėlę žvilgteli į merginos pienišką veidą ir sukasi eiti.

— Kur aš tave mačiau, kur? — klausia karininkas.

Valinis staiga atsimena:

— Jūs trumpai buvot mūsų kuopoj, leitenante Sagy. Aš vadinuos Valinis.

— Prisimenu. Sunku civilį pažint. Raštingas vyras buvai. Ką veiki dabar?

Ūsotas sargas pakelia barjerą. Jis solidžiai suka rankeną, lyg pavaduodamas Šv. Petrą, leidžiantį žmones dangun. Per tiltą eina visi trys greta. Mergina žiūri į vandenį, lyg norėdama įžiūrėti, ar žiedus nunešė vėjas į krantą, ar srovė — tolyn kartu su šiukšlėmis. Iš valties berniukai irklu teškia vandenį, ir maža laumės juosta kaba virš vandens.

— Ką veikiu? Sunkiai dirbu. Geriau mirt negu taip sunkiai dirbt. Be reikalo ši panelė šūktelėjo.

— Kur dirbate?

— Jieškau darbo. Nerandu. Stalium galėčiau būti. Be to, noriu tęsti mokslą.

— Gerai, vyre. Aš tau padėsiu, — sako išdidžiai leitenantas. Ką nors galėti reikia bent tada, kai šalia eina moteris ir verta dėmesio. — Žinai, Aušra, aš jį rekomenduosiu. Duok man savo popierius ir rytoj ateik pas mane. Savo vyrams mano pareiga padėti ir dar tokiems, kurie garvežiams palei nosis lando. Kvailių nemėgstu, — pabrėžė paskutinį sakinį leitenantas. Reikia pabrėžti, kad būtum tvirtas kaip geležis.

Valinis atiduoda pažymėjimus ir rekomendacijas, užsirašo adresą ir pamoja tuščiu voku, kaip vėliavėle, nueinantiems. Į merginą žvilgterėjęs, net nusišypso. Ir ši snieginį veidą praveria. Balta smilga.

(Bus daugiau)

Lietuvių Prekybos Namai

FURNITURE CENTER, Incorporated

3224 So. Halsted St. Tel. VIctory 2-4226

Atidaryta sekmadieniais nuo 10—5 val.
Neskaitoma Pardavimo taksų

KLIENTŲ S-TOS NEPARDUODAMOS FINANCE CO.

LAIMĖKITE
$100.00 — $500.00

Mes garantuojame, kad pirkdami pas mus šaldytuvus, virimo pečius, TV aparatus, svečių kambario baldus, miegamuosius, ar kilimus su taupysite apie $100, o pirkdami viso buto baldus sutaupysite $500.00. Tad, apsimoka pirkti lietuvių Prekybos Namuose.

APSIMOKA PIRKTI GERIAUSIUS BALDUS

Flexsteels*
NATIONALLY ADVERTISED
CUBIC
GROUP

NAUJAS STILIUS
NAUJA KONSTRUKCIJA
NUOSTABIAI PUIKIOS SPALVOS
GARANTUOTA 10 METŲ

2 DALIŲ SOFA IR KEDE NUO $299.00

SALIONO BALDAI

2 dalių svečių kambario baldai parduodami $200,00, pas mus $149.00
3 dalių, Sofa, kėdė ir ottoman, Special $99.00
2 dalių Sofa ir kėdė, Nylon, parduodami $200, pas mus $169.00
3 dalių Sofa ir du foteliai, parduodami $100. pas mus $299.00

MIEGAMOJO SETAI

4 dalių šviesios spalvos miegamasis, specialiai šią savaitę $99.00
5 dalių ąžuolo ar riešuto spalvos su pilno pločio lova ar dviem atskirom $199.00
Miegamosios sofos, gražių spalvų $39.00
5 dalių miegamieji iš New York parodos, parduodami $850, pas mus šį mėnesį $499.00

RAŠOMIEJI STALAI IR KNYGOM SPINTOS

Rašomasis stalas ir kėdė, riešuto medžio $39.00
Knygoms spintos su stiklo durimis, parduodamos $39.00, ... $29.00
Knygoms spintos su dvigubom stiklo durim, parduodamos $59.00, ... $39.00
Rašomieji stalai didelio formato, su rašomai mašinėlei įdėjimu $59.00
Rašomieji stalai raudonmedžio, ir kėdė $99.00

KILIMAI

27x54 kilimai, gryna vilna, tiktai ..... $ 4.99
9x12 vilnoniai kilimai, parduodami po $99, pas mus $69.00
9x12 100% vilna, įvairiausių spalvų $89.00
Kilimai nuo sienos iki sienos, square yard ..... $6—$8

ZENITH, DUMONT, SYLVANIA TV APARATAI IR RADIO

17 inch televizijos aparatai, stalo modelio $129.00
21 inch ant grindų pastatomi $199.00
21 inch ant grindų pastatomi su aluminiaus paveikslais lempa $249.00
Radio aparatai, vokiški, visam pasauliui klausyti, su Hi-Fidelity garsiakalbiais $130.00
Vokiški phonografai ir trumpų, F.M., A. M. bangų 12 lempų aparatai $250.00

DINETTES

5 dalių chromo dinettes parduodama $59.00, pas mus $39.00
7 dalių chromo, stalai su Formica top, pas mus $89.00
5 dalių nerūdijamo plieno ir Fromica top $119.00

GAZO — ALIEJAUS ŠILDYMUI PEČIAI

Po $69.00 parduodami 30,000 BTU gazo pečiai, pas mus $39.00
3 kamb. aliejaus šildymo pečiai, pas mus $49.00
5 kambarių aliejaus šildomi pečiai 69.00
Siegler, Moore gazo pečiai nuo $99.00
Visos prekės be sugadinimų, brokų, garantuota kokybė.

FURNITURE CENTER, Inc.

3222-24-26 So. Halsted St. Tel. — VIctory 2-4226

Atidaryta pirm. — ketvirt. 9 v. r. iki 9:30 v: v:
Kitom dienom 9 v. r. iki 6 v. v.
Sekmadieniais 10 v. r. iki 5 v. v.

Kanados ateitininkų stovykla

Netoli Port Mailland, Ont., prie Erie ežero, J. Daubario ūkyje, vyko III Kanados Ateitininkų Sąjungos stovykla.

Stovyklai vadovavo Jonas Andriulis. Stasys Verbickas buvo komendantu. Irena Goceitaitė — mergaičių vadove, Liudas Januška — berniukų vadovu. Dvasios vadu buvo tėvas Vikt. Gidžiūnas, OFM. Jį pavadavo kun. P. Gaidamavičius. Stovyklautojų buvo apie 40. Berniukai sudarė daugumą. Jų amžius maždaug 10 — 16 metų.

Stovykla, kuri buvo medžių gojelyje, apie 5 min. nuo ežero, pavadinta "Lietuva". Palapinės pavadintos miestų vardais: Kaunas, Kernavė, Kybartai, Trakai, Vilnius. Vadovybė gyveno "Prezidentūroje". Pamaldos vykdavo koplyčios palapinėje. Prieš pamaldas pakeldavome vėliavą, kurią nuleisdavome temstant. Stovyklautojai keldavosi 7:30 val., guldavo 10 val. vak. Dienos programą užėmė tvarkymasis (palapinės papuoštos tautinėmis bei ateitninkų emblemomis), sportas, auklėjimosi programa, pramogos bei poilsis.

Su paskaitomis stovyklą aplankė kun. P. Gaidamavičius (Ateitininkų ideologijos apimtis), S. Prapuolenytė (At-kų istorija), Kaz. Manglickas (Inteligentiškumas). Vyko dailiojo skaitymo, deklamacijos ir iškalbos konkursai.

Sportas buvo įvairus. Kovojo trys tinklinio komandos: augštaičiai, žemaičiai ir suvalkiečiai. Erie ežeras buvo užtektinai šiltas plaukimui. Vakare buvo kūrenamas laužas, prie kurio vyko pasakos, deklamacijos, vaidinimai bei dainos.

Moksleivių suvažiavimas

Kanados moksleivių suvažiavimas įvyko stovykloje rugpjūčio 27 d. Pirmininkavo Zenonas Punkris, sekr. Valė Staškevičiūtė Moksleivių ateitininkų centro pranešimą padarė moksleivių reikalams įgaliotinis Stasys Verbickas.

Į naująją valdybą išrinkti Algimantas Ankudavičius ir Jonas Staškevičius (abu iš Toronto).

Penktadienio vakare įvyko Marijos vakaras, kuriam vadovavo tėvas V. Gidžiūnas, OFM.

Rugpjūčio 27 d. įvyko Kanados vyresniųjų ateitininkų suvažiavimas, po kurio sekė "Tėvynės vakaras" su įvairia programa, kuriai buvo stropiai pasiruošta visuose "miestuose".

Stovyklos uždarymas

Stovyklos uždaryme dalyvavo KLB pirm. Jonas Matulionis, kuris pasakė kalbą.

Ši trečioji Kanados ateitininkų stovykla pasižymėjo naujomis idėjomis ir yra dar vienas laiptas augštyn Kanados ateitininkų gyvenime. Už jos suorganizavimą padėka priklauso t. V. Gidžiūnui, OFM — Federacijos dvasios vadui — ir Kanados At-kų Centro Valdybai: pirm. J. Andriuliui, studentų atst. Irenai Goceitaitei, moksleivių įgaliotiniui Stasiui Verbickui, kurie nešė stovyklos organizavimo darbą.

S. P.

BROCKTONO AT-KŲ NUOTRUPOS

— **Ateitininkai sendraugiai** rugpjūčio mėn. susirinkime išklausė pirm. prof. B. Vitkaus pranešimą iš Krikščionių demokratų suvažiavimo New Yorke. Išrinko atstovą matematiką Pr. Keblinską ateitininkų kongresan Chicagoje. Pavaišinti prof. Vitkaus "turbūt iš Dotnuvos" atsivežtais skanumynais, išsiskirstė ryždamiesi daugumas pasimatyti kongrese. Nutarta suruošti rugsėjo 26 d. at-kų gegužinę kartu su moksleivių at-kų tėvais.

— **Zuzana Kucinienė** ir **Antanina Sužiedėlienė** vasaros metu mokė Nukryžiuotojo Jėzaus seseris mokytojas tautinių žaidimų.

— **Faustas Stundžia** nuo šių rudens pradeda universitetines studijas.

— **Kun. J. Švagždys**, Nukryžiuotojo Jėzaus seserų kapelionas, lėktuvu skris ateitininkų kongresan.

— **Moksleiviai ateitininkai** dalyvavo gausiai at-kų stovykloje. Mergaitės Nukryžiuotojo Jėzaus vienuolyne šoko choreografinius šokius ir įdainavo lietuvių dainų į juostą. Ateitininkės sesutės Kucinaitės, vasarą praleidusios pas tetą Kanadoje, pagėjusios sugrįžo pas tėvelius. Nijolė Kucinaitė nuo ateinančių mokslo metų išvažiuos gimnazijos mokslo tęsti į Putnamą. Čia jau ras pernai išvykusią brockto nietę at-kę Dalią M. Keblinskaitę.

— **Gražina Šeduikytė** stovyklavo Putname pas Nekalto Prasidėjimo seseris.

— **Vyt. Endziulaičio kuopą** at-kų kongrese atstovaus Birutė Duobaitė.

Studentai gyvenime

— **Kęstutis Keblinskas**, moksleivių at-kų globėjas, stovyklauja studentų at-kų stovykloje.

— **Vytautas Sužiedėlis** baigė universiteto mokslus.

— **Algirdas Keblinskas** vyks ateitininkų kongresan. Jis su kitais trimis studentais suorganizavo orkestrą.

— **Juozas Materas**, šiuo metu įsitraukęs į studijas, mintimis ir dvasia bus kartu su suvažiavusiais vienminčiais Chicagoje.

Veritas

Nevalia skriausti pacientų

Šv. Povilo ligoninėje Dallas, Tex., susidarė 60 daktarų grupė, kurie nutarė atkakliai kovoti prieš kaikurių gydytojų praktikuojamą pasidalinimą iš pacientų gauto atlyginimo ir prieš kaikurių nesąžiningų chirurgų linkimą daryti operacijas be tikro reikalo, tik pasipelnymo tikslu.

IŠ ATEITININKŲ GYVENIMO

(Atkelta iš 2 psl.)

daugeliui šio meno pasekėjų, tačiau, norėdamas būti tinkamai įvertintas kitataučių tarpe, lietuvis menininkas turi stovėti augščiau už kitus, nes esame mažos tautos vaikai.

Vakare visa stovykla pagerbė Dangiškąją Motiną ir Jos metus specialioje Marijos akademijoje, kurią išpildė New Yorko draugovė.

Ir taip prabėgo tos trys dienos, pilnos juoko, džiaugsmo ir lietuviškos dainos. Tačiau dar liko keturios dienos, kurios, be abejo, atneš dar daug ko stovyklautojams ir leis jiems pajusti lietuviškos nuotaikos pasaulį.

Vacl. Kleiza

LAIMINGA VIETNAMO MERGAITĖ

Besijuokianti mergaitė yra iš Vietnamo, suradusi naujus namus netoli Saigon, Indokinijoje. Ji yra viena iš tūkstančių, kuri buvo evakuota iš Š. Vietnamo komunistų U. S. Navy pagalba. (INS)

Balio Pakšto Orkestro Dovana Chicagos Visuomenei

RUGS. 12, SEKM. 5:30 V. V. RUDENS SEZONO ATIDARYMAS

Įėjimas veltui. Staliukus užsisakyti Lietuvių Auditorijoje — telefonuokite VIctory 2-6172.

DĖL NAMAM REIKMENŲ VISUOMET LANKYKIT ŠIĄ

ERDVIĄ IR PATOGIĄ
BEI SENIAUSIĄ
LIETUVIŲ BENDROVĖS
KRAUTUVĘ

PROGRESS FURNITURE Co.

4181-83 ARCHER AVE.
Tel. LAfayette 3-3171
Brighton Parko kolonijoj

KASDIENĄ ČIA RASITE
DIDŽIAUSIAS PREKIŲ VERTYBES

Naujausių madų, gerųjų išdirbysčių rakandų, kaurų, pečių, televizijos aparatų, refrigeratorių, plovyklų, vaikams rakandų ir visų kitų namams reikmenų.

LENGVI IŠMOKĖJIMAI PRITAIKOMI VISIEMS

Pradėk Taupyti Šiandien, Turėsi Rytoj!

Taigi, dabar pradėkite taupyti šioje lietuviškoje įstaigoje. BRIGHTON SAVINGS & LOAN moka 3% pelno ant jūsų sutaupų.

Kiekvieno taupytojo indėlial apdrausti iki $10,000.00

BRIGHTON SAVINGS AND LOAN ASS'N.
4071 Archer Ave., į vakarus nuo California Ave.
CHARLES ZEKAS, Sec'y

OFISO VALANDOS:
Pirmad., antrad., penktad. ir šeštad. 9 v. ryto iki 4:30 p. p.
Trečiad. 9 ryto iki 12 v. d.
Ketvirtad. 9 ryto iki 8 vak.

MES PERKRAUSTOME JŪSŲ baldus saugiai keletą blokų arba kelias dešimt mylių

Vieno kambario baldus arba viso namo. Kreipkitės pas mus. Turįs daug metų patyrimo perkraustymo darbe.

Pristatome anglis ir pečiams aliejų — dideliais ir mažais kiekiais.

STASYS FABIJONAS
2146 So. Hoyne Avenue Tel. VIrginia 7-7097

SEGHETTI TRAVEL BUREAU
2451 S. Oakley Ave. — Tel. YArds 7-3278

MES PARŪPINAME KELIONES: Lėktuvais — Geležinkeliais — Autobusais — Laivais.

Taipgi parūpiname bilietus, viešbučius ir suvažiavimus visus su kelione surištus dalykus. TURIME LIETUVIŲ SKYRIŲ. Pildome afidevitus. Keliones planuokite iš anksto kitiems metams. Anksčiau užsisakykite bilietus kaip lėktuvais taip ir laivais, tai būsite tikri, kad tikrai gausite vietas. Pirkdami bilietus pas mus nemokėsite brangiau ir išvengsite laiko sutrukdymo, nes nereikės lankytis nei į geležkelio stotį ar aerodromą, nes visa tai atliksite vienoje vietoje — PAS MUS.

WELCOME, SAVER!

Smulkūs ir stambūs taupytojai vienodai prašomi atsilankyti prie mūsų laugelio. Jūs galite pasirinkti taupymo sistemą ir visada rasite draugiškus žmones, pasiruošiusius jums patarnauti. Santaupos apdraustos iki $10,000. Dideli dividendai mokami 2 kartus į metus.

UNIVERSAL SAVINGS & LOAN ASSOCIATION
1800 SO. HALSTED STREET
CHICAGO 8, ILLINOIS
Telef.: HAymarket 1-2028

Valandos: Pirmad., antrad. ir penktad. nuo 9 ryto iki 4 val. vak. Ketvirtad. nuo 9 ryto iki 8 vak. Trečiad. uždaryta. Šeštadieniais nuo 9 val. ryto iki 3 valandos po pietų.

Žinias teikti: STASYS GARLIAUSKAS,
1949 Hubbard Ave., Detroit 9, Mich. Telef. TA-6-1385

Aiškumo dėliai

Rugpjūčio 5 d. "Drauge" tilpęs mano straipsnelis "Namų įsigijimo reikalai" ir p. Stebėtojo "Naujienų" rugpjūčio 16 d. Nr. 192 korespondencijoje iš Detroito "Savieji reikalai" skaitytojui palieka kaikurių neaiškumų. Palyginus abi korespondencijas su gyvenimo faktais, kiekvienas galės pasidaryti teisingas išvadas ir tada paaiškės, kas daugiau kenkia lietuviškiems reikalams: ar tokių faktų buvimas, ar jų iškėlimas spaudoje. Mes, kaip lietuviai, visi esame lietuviškos bendruomenės nariai, tik kaikurie drįstame neatlikti savo pareigų. Gi pareigos priminimas — nėra kaltinimas, tuo labiau jis netaikomas bendruomenės valdybai ar namų statymo komisijai. Vadovaujantieji žmonės, kad ir kažin kaip gabūs ir plačiai žinomi, stebuklų nepadarys, jei visi lietuviai jų darbų šimtaprocentiniai neparems. Reikia apgailestauti, kad mes turime per daug stebėtojų, kurie prie kitų taip pat jungiasi tik su mielais pažadais, bet kartais savųjų reikalų dėliai, retai kada juos išpildo. Pavyzdėlis: gerai uždirbąs vyrukas buvo paprašytas padirbėti gegužinėje organizacijos naudai. Norėdamas išsisukti nuo nemalonios pareigos, pasižadėjo paaukoti penkinę, o kada jam buvo primintas pažadas, jis paaiškino, kad jau tą penkine išleidęs kitam, net geram, tikslui... Argi galimas darbas turint tik tokius pažadus? Pagrindinė klaida yra ta, kad išrinkę valdybas paliekame juos vienus dirbti ir pasitaikančias kliūtis nugalėti tik jų pačių jėgomis, patys net nemalonėdami lankytis į susirinkimus.

Reikia sugebėjimų ne tik rašyti, bet ir gerų norų dirbti, tada tikrai nebus pakenkta lietuviškam reikalui.

Prie progos reikia pasidžiaugti, kad lietuvių bendruomenė Detroite š. m. pradžioje turėjusi vos per 100 narių jau yra patrigubėjusi. Turint galvoje, kad čia įsikūrė apie 3,000 lietuvių, bendruomenės narių skaičius galėtų būti žymiai didesnis.

Stasys Garliauskas

L I E T U V I !

Nelaimė žmogui patekti į didelį vargą ir baisu, kai nebelieka vilties iš jo išsilaisvinti.

Į tokią padėtį yra patekę keli tūkstančiai mūsų gimtojo kraš to sūnų ir dukterų. Jie išmėtyti po platų pasaulį, niekeno nemėgstami ir bejėgiai. Jų vargas yra baisus — jiems reikia pagalbos Jų akys atkreiptos į mus.

Balfo pastangomis Detroito ir Hamtramcko miesto valdybos tą padėtį pilnai suprato ir davė leidimą pravesti viešą rinkliavą miesto gatvėse.

Lietuvių Tag Day bus šių metų spalio 2 dieną, šeštadienį, Detroite ir Hamtramcke.

Dabar mūsų eilė pademonstruoti, kas mes esame. Garbingai pasirodykime, kad mes savųjų dar nepamiršome, kad mes jų vargus dar atjaučiame. Taip, tokiais mes esame gimę, tokiais mes ir turime būti.

Atėjo proga tą patvirtinti savo darbais ir mes tą ryžtingai padarysime. Mūsų yra daug, mes esame organizuoti, kultūringi ir tikram reikalui neabejingi. Nelaukime didelių kvietimų ar raginimų. Kiekvienas rodykime savo iniciatyvą, savo sumanumus, kaip daugiausia surinkti aukų.

Atsiminkime, kad kiekvienas surinktas doleris pateks į senelių prieglaudas, į ligonines, jis maisto pavidalu pateks į išalkusias burnas.

Šių metų spalio 2 dieną kiekvieno lietuvio pasididžiavimas ir garbės ženklas yra aukų dėžutė.

Balfo 1954 m. Tag Day Komitetas

ČIURLIONIEČIAI DETROITE

Lietuvių Bendruomenės Detroito Apylinkės valdybos rūpesčiu, spalio 16 d. Detroitan atvyksta Čiurlionio ansamblis. Programa prasidės lygiai 7 val. vakare Western High School auditorijoje, prie Clark parko ant Scotten gatvės, netoli Vernor Hwy. Koncertas įvyks šeštadienio vakare, todėl bus patogu atsilankyti svečiams ir iš tolimesnių Detroito apylinkių.

BALFO SUSIRINKIMAS

Rugpjūčio 29 d. įvykusiame Balfo 76 skyriaus susirinkime buvo aptarti rinkliavos reikalai Ta proga buvo išdalinta rinkėjams apie 70 aukų dėžučių. Rinkliavai, kuri įvyks spalio 2 d., vadovauja Elzbieta Paurazienė.

Gaila, susirinkimas nebuvo gausus. Be 7 valdybos narių dar dalyvavo 9 asmenys, kai tuo metu šalia esančio baro patalpos buvo pilnos lietuvių.

MIRTYS

Anupras Umbrasas mirė rugpjūčio 23 d., sulaukęs 75 m. amžiaus. Palaidotas Šv. Kryžiaus kapinėse.

Frances Grachowski mirė rugpjūčio 28 d. Palaidota Šv. Kryžiaus kapinėse.

Mary Kuper - Vaičiūnaitė, Moterų Sąjungos 54 kuopos narė ir ilgametė raštininkė, mirė rugpjūčio 28 d. Palaidota Holy Schaefer kapinėse.

VESTUVĖS

Albina Kašelytė ir Irena Gerulaitytė, abi detroitietės, ruošiasi vestuvėms. Abu jaunieji yra iš Chicagos.

SVEČIAI

Vincas McCarthy su žmona ir 2 vaikais iš Bostono, Mass., sve čiavosi pas Stasį Stapulionį.

Kazimieras Gofman su žmona iš Worcester, Mass., svečiavosi pas švogerį Antaną ir Petronėlę Umbrasus.

Aldona Abraitis su sūneliu, iš Chicagos, svečiuojasi pas Juozą ir Rozaliją Miknuis jų gražiame vasarnamyje.

Jonas Urban, metalurgijos vyresnysis inžinierius iš Cincinnati, Ohio, visą savaitę atostogavo pas tėvus — Mariją ir Juozą Urbonus.

Jonas Usorius su žmona buvo nuvykęs į Wisconsin valstybę aplankyti dukterį ir žentą Mičiutus.

MŪSŲ LIGONIAI

Hellen Rauby, Baltic Melodies direktorė, po automobilio katastrofos sveiksta ir gydosi namuose.

Karolina Nicholas po operacijos jaučiasi gerai.

PARAPIJOS PIKNIKAS

Šv. Antano parapijos rudeninis piknikas įvyks rugsėjo 19 d. Beech-Nut Grove darže. Gros Alberto Tumonio muzika ir bus skanių užkandžių bei gėrimų.

IŠVYKSTA EUROPON

Romas Pukštys, tarnaująs JAV armijoje, atostogas praleidęs Kasevičių šeimoje, išvyksta tolimesnei tarnybai į Europą.

PASITRAUKIA IŠ BIZNIO

Juozas Miknis, Joe Bar savininkas, su sūnumi inž. Alfonsu pasitraukia iš biznio. Barą atpirko Valentinas Burchas. Inžinierius Alfonsas Miknis pradeda darbą savo profesijoje.

ATŠVENTĖ GIMTADIENIUS

Louise Šimonis, Teresė Medonis ir Jack Laurinaitis šią savaitę atšventė savo gimtadienius.

Frank Kaminskas atšventė 25 metų vedybų sukaktį.

SUSILAUKĖ DUKRELĖS

Jonas ir Mary Kalbaičiai susilaukė dukrelės Marijos Juditos.

G.

SOPHIE BARCUS
RADIO PROGRAMA
Iš WGES stoties — Banga 1390
PIRMAD ir PENKTAD.
8:45 iki 9:30 val. ryte
ŠEŠTAD. 8:30 iki 9:30 ryte
PIRMADIENIO vak. nuo 7—8 v.
Sekmad. 8:30—9:?? v. r. iš stoties
WOPA — 1490 kil.
7121 SO. ROCKWELL ST.
Chicago 29, Ill. HEmlock 4-2413

Priešą pažink . . .

(Atkelta iš 3 pusl.)

lengvai susekami. Jei jūs radote gydytoją, kuris, nežiūrint kiek pacientų jo laukiamajame būtų, bus pasirengęs jūsų nusiskundimus reikiamai ilgai išklausyti — džiaukis ir linksminkis. Jis tavo ilgą ligos istoriją išklausęs ir reikiamus diagnozei nustatyti tyrimus atlikęs, tavo sveikatos priešus suras ir sulikviduos. Visa bėda, kad tai negalima per 20 minučių atlikti, o kuris geradaris gydytojas šiandien jums daugiau laiko pašvęsti gali? Taip ir trankais tu su savo užgulta nosim nuo vieno "buzy" geradario prie kito kartais — jūs netikėsit faktui — trisdešimt trejus metus. Pagaliau tu atrandi vieną, kuris tave išklauso ir suranda, kad tu jaut rus kviečio grūdui ir visiems jo gaminiams. Pradėjęs tik ruginę duoną valgyti, be jokio kito pridėčko, be jokios injekcijos, be jokių hormonų, be jokių vitaminų piliulių, tu jau šeštas metas sveiką nosį turėdamas džiaugiesi.

Argi bereikia mums ryškesnio pavyzdžio už šį kviečio ir rugio grūdo nuotyką? Argi jau dabar mums neaišku, jog sveiką lietuvišką nuovoką pametęs, nenusimanančius pasekdamas bei juos pamėgdžiodamas, tu gali sveikata nesidžiaugti, nors ir visą savo metų uždarbį sveikatos remontui išleistum.

Philadelphia, Pa.

Marinti ar gydyti?

Tarp tirštųjų lietuviškųjų sambūrių Philadelphijoje — žydinčių ir stambėjančių, vos bepasivelkančių ir nykstančių, išblėsusių ir užmirštų — pašalpiniams klubams tenka ne galinė vieta. Nors skaičiumi arti dešimties, tačiau, pakrikę po visus miesto kampus, yra pažįstami ne kiekvienam Philadelphijos lietuviui. Visi apsirūpinę pakankamu turtu ir didokais pastatais, apsitvėrę griežtomis konstitucijomis ir taisyklėmis, apsisaugoję viešomis klubų teisėmis ir privilegijomis. Vienuose nevengiama nė lietuviškos kalbos, nė nuo taikos, kiti šiek tiek "subiznėję" ir atitrūkę nuo pirmykščio charakterio, o dar kitas, veizėk, net nuraudęs, visas persunktas "Laisvės" ir "Vilnies" rūgalu. Poros durys žinomos visiems philadelphiečiams, nes jų salėse tenka būvoti minėjimų ar koncertų metu. Likusieji — atsisakyrę, užsimaskavę, lankomi tik savų narių ir jų pasieniuose gyvenančiųjų.

Lietuvių Pašalpinis Klubas

Pietinėje miesto daly, ramiam, regis, visų pamirštam užkampy, 932 E. Moyamensing Ave., kėkso milžiniškas kūbinis namas iš mūro ir geležies, trimis langų eilėmis. Net stebiesi, kaip čia išdygęs viens tarp žemų gyvenamųjų namelių šitas Lietuvių Pašalpinis Klubas, pastatytas prieš keliasdešimt žiemų ir vasarų.

Trumpiausias kelias veda į didžiulį šio pastato rūsį. Čia susirado vietą didelis, apvalus baras, biliardo stalas, keli ilgi stalai stumdyti metaliniams rutuliukams (kažin, kaip šis žaidimas lietuviškai vadintųsi), keliolika kavinės pobūdžio staliukų, ir dar likęs laisvas plotas šokiams bei orkestro estradėlei Darbo dienomis nedaug besilankančiųjų, vos vienas kitas, tačiau savaitgaliai skamba muzika, šokiais ir užesiu. Ne vienas iš vyresniųjų čia praleido keliasdešimties metų savaitgalius, alaus stiklą išgerdamas ir su pažįstamais susitikdamas. Vieni čia rinkosi ir renkasi pabūvojimui, o keli ir "nusilinksminti".

Palypėjus antran augštan, rasime salę. Tai klubo susirinkimų, vestuvių, krikštynų ir kitų šeimos švenčių vieta. Kiek per eilę metų jaunavedžių čia praėjo, kiek naujagimių krikštatėvių būvojo! Ne vieno lietuvio šeimos didesni įvykiai surišti su šia sale.

Kopkime dar toliau. Vėl didžiulė salė, tvarkinga, švari. Ji skirta koncertams, iškilmingiems susirinkimams, minėjimams ir didelio masto šokiams.

Pagaliau, pats viršus. Per visą tą pastatą — viena patalpa. Čia ir siuvyklos prisiglausdavo (žinoma, išsinuomavusios), ir kitos įmonėlės, kol, pagaliau, taip augštai niekas nenorėjo lipti, ir gal dešimtį metų dulkėms leido pašeimininkauti, kol prieš du metus šias patalpas klubas perleido bendruomenei. Po ilgo triūso jaunimas čia susitvarkė gana jaukiai, įsirengdamas sporto patalpas.

Apniukusi ateitis

Šiuose namuose sukrautas milžiniškas kapitalas. Šalia dolerio, kiek čia triūso įdėta! Gali manyti, kad kažkada būta skaitlingo klubo nariais, pajėgaus jau nemis jėgomis ir ryžtu. Tačiau dabar padėtis yra skirtinga. Klubo narių daugumą sudaro vyresnieji, jau pervargę, metų palenkti lietuviai. Jaunesniųjų nedaug, ir narių skaičius mažėja. Nepatogi klubo vieta prisideda prie kitų nepalankių sąlygų, ir jau kelintus metus klubas baigia su nuostoliais. Namas apleistas, jo išlaikymas kainoja gana daug, o pelnas iš jo nėra didelis. Baiminamasi, kad, padėčiai nepasitaisius, po kelių metų gali būti sunkoka verstis. Yra net kalbama, ar nevertėtų šį pastatą parduoti ir pasistatyti kitą, mažesnį, bet modernesnį. Kai kas net siūlo klubo nariais įsileisti ir ne lietuvius. Visa tai rodo, kad klubas merdi, ir reikia su tuo skaitytis.

Neseniai teko kalbėti su keletu šio klubo steigėjų. Su gailesčiu jie šią padėtį patvirtina. Tie siog maldaute prašo: "Vyrai, eikite talkon, darykime ką nors, mes, jei matysime, kad reikalai

(Nukelta į 7 psl.)

Telef. REpublic 7-5803
Kasdien nuo 2 val.
Sekmad. ir šventad. 9—2 v.
ADOMAS VAITKEVIČIUS
ANGLIŲ IR ALYVOS PARDAVIMAS
Visų rūšių namų apšildymo sistemos įvedimas, perdirbimas ir pataisymas
Greitas, sąžiningas ir pigus patarnavimas
ATLAS FUEL CO. atstovas
4919 So. Paulina St.
PRospect 6-7960

AUTOMOBILIŲ TAISYMAS
Perdirbami motorai, stabdžiai, transminijos, keičiamos dalys.
Atliekami lyginimo ir dažymo darbai. Garantuotas darbas.
M. ČESAS — A. STANEVIČIUS
1835 CANALPORT Tel. Dirbtuvės SEeley 3-2146
Namų KEnwood 8-3092

MOVING MOVING
PERKRAUSTYMAS IŠ ARTI IR TOLI
Ilgų metų patyrimas — Pigus sąžiningas patarnavimas.
Nauji dideli sunkvežimiai — Patobulinti perkraustymui įrankiai.
Kaip patys sunkvežimiai, taip ir jūsų perkraustomi baldai yra apdrausti — inšiurinti
J. NAUJOKAITIS
2022 W. 69th St., Chicago, Illinois
Telef. WAlbrook 5-9209

LIETUVIŠKA ĮSTAIGA
SAFETY OF YOUR SAVINGS
CRANE Savings & LOAN ASS'N
INSURED UP TO $10,000
2555 West 47th Str. CHICAGO 32, ILL. LAF. 3-1083
3% SAVINGS
B.R.PIETKIEWICZ PRES.

Taupymas yra turtingumo šaltinis
Mūsų bendrovės laikomi pinigai yra apdrausti iki $10,000
Pradėk taupyti tuojau. Mes mokame augštus dividendus
MIDLAND SAVINGS & LOAN ASS'N.
4038 Archer Avenue Telef. LAfayette 3-6719
Sekretorius AUGUST SALDUKAS
Už Taupomus Pinigus Mokame 3½ Nuošimčio

PERKRAUSTYMAI — MOVING
Pigus, sąžiningas darbas. Visi apdraudimai. Iš artimų ir tolimų distancijų. Šaukite:
ANTANAS VILIMAS
1841 SO. CALIFORNIA AVE., CHICAGO, ILL.
ROckwell 2-2282

LAUSYKITE:
LITHUANIAN MELODIES
STOTIS WPAG BANGA 1050 KIL
Kiekvieną sekmad. 3:00—3:30
(Detroit laiku)
REIKALAIS KREIPKITĖS
15756 Lesure Ave.
Detroit 27, Mich.
Tel. BRoadway 3-2224

M. MIŠKINIS, M. D.
GYDYTOJA ir CHIRURGĖ
393 West Grand Boulevard
cor. Shady Lane Detroit 16, Michigan
Telef. TA 6-0686
Pirm. antr. ketv. ir penkt. 12-3 ir 6-8 val
Treč. ir šešt. 12-3 val.
Namų telef. VI 1-7970

VINCAS KIRŠINAS
11420 Steel Avenue
Detroit 27, Michigan
Tel. WE. 4-6165
GENERAL CONTRACTOR
Atlieka įvairius statybos, pataisymo ir pertaisymo darbus — stalininkystės cemento, mūrijimo, elektros, plumbingo, dažymo ir dekoravimo. Atskirų kambarių bei butų įrengimas pastogėse ir sklepuose.

30 METŲ SUKAKTIS
Chicago Savings and Loan Association mini pasėkmingo finansinio gyvenimo 30 metų sukaktį. Šia proga Chicago Savings per ateinančius šešis mėnesius, pradedant Liepos-July 1 dieną, apdovanos puikia Ball-Point plunksna kiekvieną naują taupytoją ir kiekvieną seną taupytoją, padidinusį savo indėlius. Be to, kiekvienas taupytojas dar gaus tikietą, kuriuo turės progos laimėti vieną iš 150 tableware setų: 25 Rogers Silver setų 8 asmenims ir 125 vėliausių ir gražiausių stainless steel setų 6 asmenims.
Chicago Savings per 30 metų finansinio gyvenimo visada išmokėjo tapytojams pilną taupomą sumą, mokėdama aukštesnį dividendą, negu dauguma kitų finansinių įstaigų. Už praeitus šešis mėnesius mes ir vėl išmokėjome 3% (3% per annum).
Chicago Savings kviečia lietuvius pasidėti savo sutaupytus pinigus į šią saugią ir tvirtą 14 milijonų įstaigą. Mūsų 30 metų saugus ir pelningo patarnavimo lietuviams rekordas užtikrina indėlių saugumą ir geresnį dividendą. Be to, pas mus kiekvieno taupytojo pinigai yra apdrausti iki $10,000 by an Agency of the United States Government. Nėra saugesnės vietos taupomiems pinigams laikyti. Partrauksime jūsų pinigus iš kitur, jei atsinešite savo banko knygutę.
Šios įstaigos puikiai įrengtoj raštinėj teikiami sekantieji patarnavimai:
1.—Apdraustas taupymas
2.—Pirmų morgičių paskolos
3.—Pardavimas ir iškeitimas valstybės bonų
4.—Christmas Club Savings
5.—Vacation Savings Club
6.—Duodami Travelers Checks
7.—Notary Public
8.—American Express Money Orderiai.
Be to, kiekvienas taupytojas dar gali išsimainyti čekius, apmokėti gazo bei elektros bilas, nemokėdamas nieko už šiuos patarnavimus.
VALANDOS: Pirmadieniais nuo 12 iki 8 val. Antradieniais ir Penktadieniais nuo 9 iki 4 valandos po pietų. Ketvirtadieniais nuo 9 iki 8 val. vakaro. Trečiadieniais uždaryta visą dieną. Šeštadieniais nuo 9 ryto iki 2 v. p.p.
JOHN PAKEL, Prezidentas
CHICAGO SAVINGS AND LOAN ASS'N.
6234 So. Western Ave. Telef.: GRovehill 6-7575

Koncerto programą atliks:
1. ATEITININKŲ CHORAS, diriguojamas VL. BALTRUŠAIČIO.
2. Solistai: P. BIČKIENĖ ir J. VAZNELIS.
3. Smuikininkas P. MATIUKAS.
Akomponuos prof. VL. JAKUBĖNAS.

Ateitininkų Federacija š. m. rugsėjo mėnesio 4-tą dieną (šeštadienį)
MARIJOS AUGŠTESNIOSIOS MOKYKLOS SALĖJE
(California Ave. ir Marquette Rd. gatvių kampas) ruošia viešą
KONCERTĄ
į kurį visus maloniai kviečia atsilankyti.

Koncerto pradžia — 8-tą val. vakare.
Bilietų kainos — $2.00, $1.50 ir $1.00.
VIETOS NUMERUOTOS.
Bilietus iš anksto galima įsigyti (taip pat užsisakyti laišku arba telefonu "Draugas" administracijoje, o koncerto dieną — prie įėjimo.

Thompson, Conn.

Šiluvos Marijos ir Tautos šventė Marianapoly

1954 Šv. Marijos metais rugsėjo 12 d., sekmadienį, tėvai marijonai rengia stebukl. Šiluvos Marijos ir Tautos šventę Marianapolyje. Bus vienintelė vieša ir didelė katalikų maldos diena visoje Naujojoje Anglijoje.

Šventės programoje: 7 val. šv. Mišios ir Švč. Sakramento išstatymas. 11 val. iškilmingos šv. Mišios ir pamokslas. Šv. Mišias celebruoja tėvas Stanislovas Saplys, MIC, Marianapolio TT. Marijonų Vienuolyno vyresnysis. Pamokslą sako prelatas C. A. Vasys, Aušros Vartų parapijos klebonas, Worcester, Mass. Šv. Mišių metu giedos Worcesterio Šv. Kazimiero parapijos choras, vadovaujamas Ipolito Nauragio. 2 val. p. p. Kryžiaus keliai parke. 4 val. p. p. iškilminga procesija su Švč. Sakramentu apie parką. Procesiją veda J. E. vysk. Bernardas Flanagan, vietos ganytojas. Gyvasis rožančius, kurį sudaro Marijos Sodalicijos narės ir Lietuvos Vyčių kuopų pirmininkai. Marijos statulos vainikavimas. Pamokslą sako prel. Jonas Balkūnas, Atsimainymo parapijos klebonas, Maspeth, L. I., N. Y. Marijos litanija. Pasiaukojimas Nekalčiausiai Marijos Širdžiai. Pijaus XII Marijos metų malda. Malda į Šiluvos Mariją laisvei išmelsti. Palaiminimas ir užbaiga. 7 val. vakare procesija su žvakutėmis į Liurdą.

Šioje šventėje melsimės už kenčiančią ir persekiojamą Bažnyčią, už Lietuvą ir kitus pavergtus kraštus, už lietuvių šeimas. Todėl prašome ir kviečiame visus lietuvius ko skaitlingiau joje dalyvauti. Ypatingai prašome atvykti visas lietuvių katalikiškas organizacijas su savo vėliavomis, jei kas jas turi, ir procesijoje dalyvauti organizuotai. Ši šventė tebūna visiškas mūsų pasiaukojimas ir atsidavimas savo dangiškajai Motinai.

Tėvai Marijonai

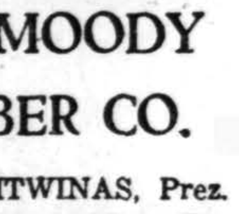

STATYBAI IR NAMŲ PATAISYMAMS PRISTATOME VISOKIŲ RŪŠIŲ MEDŽIAGĄ

CARR MOODY LUMBER CO.

STASYS LITWINAS, Prez.
3039 So. HALSTED ST.
Tel. VIctory 2-1272

APKAINAVIMĄ IR PREKIŲ PRISTATYMĄ TEIKIAME NEMOKAMAI

RAŠTINĖ ATIDARYTA kasdien nuo 8 val. ryto iki 6 val. vakaro ir šeštadieniais iki 3 val. vakaro

Vestuvių nuotraukos
Augštos rūšies fotografijos
Mūsų specialybė

Precin Photo Studio. Inc.
EDVARDAS J. ULIS, SAV
4068 Archer Avenue
Telefonas VIrginia 7-2481

PIGIAI IR SAUGIAI
PERKRAUSTAU BALDUS
VIETOJE IR IŠ TOLIAU
K. EIDUKONIS
turiu naują didelį sunkvežimį ir apdraudas
6930 S. Talman, Chicago 29, Ill.
Tel. GRovehill 6-7096

Jei turite parduoti ar išnuomoti, pasiskelbkite smulkių skelbimų skyriuje. Skelbimą galite perduoti telefonu: VIrginia 7-6640.

MENIŠKI PORTRETAI PADAROMI PAUL STUDIJOJE
Mūsų specialybė — VESTUVINĖS ŠEIMYNINIŲ GRUPIŲ IR VAIKŲ NUOTRAUKOS
THE PAUL STUDIO
3213 South Morgan Street
Telefonas — YArds 7-5858

DĖMESIO

Prašau atsiliepti gimines ir pažįstamus iš Utenos ir Zarasų.

Gerda Vilimaitė Blums
572 S. Market St.
Westminster College
New Wilmington, Pa.

Perskaitę "Draugą", duokite kitiems!

STEPHENS LIQUORS

4134–36 Archer Avenue, Chicago, Ill.

(kampas Francisco gatvės)

LAFAYETTE 3-1933

Choro vedėjas K. STEPONAVIČIUS — savininkas

Pirkite pas savus – nerasite pigiau kitur

MARTEL — BISQUIT — French Cognac, 5th	$5.29
GRAIN ALCOHOL — 190 Proof, 5th	$4.89
COINTREAU — French Liquer, 5th	$4.39
KRUPNIKAS, 5th	$3.29
ZUBROWKA, gaminta su importuota žole, 5th	$3.89
ASBACH URALT, 8 years old, ½ pt. $1.79, 3 puspantės	$5.00
VODKA — Bielzoff, 5th	$2.98
IMPORTUOTO ITALIŠKO VERMOUTH, kvorta	$1.29
BONAPARTINE (vietinis benediktinas), 5th	$4.29
EMBASSY CLUB BEER, 5 qts.	95c
BALTA MEŠKA, GINTARAS ALUS, dėžė iš 24 butelių	$2.95

NEPAPRASTAS IŠPARDAVIMAS VIETINIŲ LIKERIŲ

CREME De CACAO, Cr. Menthe, Rock and Rye, Cherry, Peach, Apricot, Blackberry Brandy, 5th $2.98

TAUPYKITE

Chicagos Stipriausioj Taupymo Įstaigoj

TURTAS $46,000,000.00
ATSARGOS FONDAS $3,700,000.00

JUSTIN MACKIEWICH, President and Manager

ĮSTAIGOS VALANDOS: Kasdien, įskaitant šeštad., nuo 9 v. ryto iki 4 p. p. Ketvirtadieniais nuo 9 val. ryto iki 8 val. vakaro. Trečiadieniais visai neatidaroma.

STANDARD FEDERAL SAVINGS

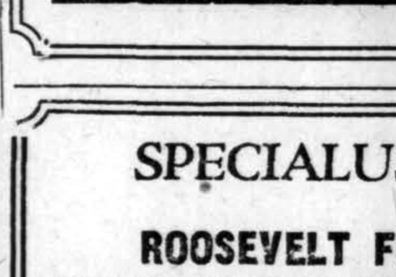

AND LOAN ASSOCIATION OF CHICAGO
4192 ARCHER AVE., CHICAGO 32
PHONE: VIrginia 7-1141

SPECIALUS NUPIGINIMAS !

ROOSEVELT FURNITURE COMPANY, INC.
2310 WEST ROOSEVELT ROAD Telef. SEeley 3-4711

Gausite dar specialią dovaną, jei paminėsite, kad šį skelbimą matėte "Drauge"

11 dalių miegamojo baldai tik už $149.00

Pasinaudokite šia reta proga, nebrangiai įsigyti miegamojo visą apstatymą įskaitant matracus ir spyruokles.

Užeikite į
LIETUVIŲ KRAUTUVĘ

NUO UŽSISENĖJUSIŲ SKAUDANČIŲ ŽAIZDŲ IR ATVIRŲ ODOS LIGŲ

Tie, kurie kenčia nuo SENŲ, ATVIRŲ ir SKAUDŽIŲ ŽAIZDŲ, jie negali ramiai sėdėti ir naktimis miegoti, nes jų užsisenėjusios žaizdos niežti ir skauda. Kad pašalinti tą niežėjimą ir skaudėjimą senų atvirų ir skaudžių žaizdų, uždėkite LEGULO Ointment. Jų gydomos ypatybės palengvins jūsų skaudėjimą ir galėsite ramiai miegoti naktį. Vartokite jas taipgi nuo skaudžių nudegimų. Jos taipgi pašalina niežėjimą ligos vadinamos PSORIASIS. Taipgi pašalina peršėjimą ligos vadinamos ATHLETE'S FOOT, sustabdo džiovinimą odos ir perplyšimą tarpirščių. Yra tinkamas vartoti nuo džiūstančios, suskilusios odos dedirvinių, odos išbėrimų ir t. t., taipgi tinkamas vartoti vaikučiams kada pasirodo skaudus išbėrimas nuo vystyklų. Jis yra gera gyduolė nuo išviršinių odos ligų Legulo Ointment yra parduodamas po 75 ct., $1.25, ir $3.50. Pirkite vaistinėse Chicagoj ir apylinkėse—Milwaukee, Wisc. Gary, Ind. ir Detroit, Michigan arba rašykite ir atsiųskite Money order į:

LEGULO, Department D.
5618 W. Eddy St., Chicago 34, Ill.

EDW. SAUNORIS

GĖLININKAS

Pas mus galite gauti gėlių kapų papuošimams sodintų ir skintų įvairiausių rūšių ir gėlių korsažams.
111th St. & Pulaski Ave.
(Priešais Šv. Kazimiero kapines)
Telef. GArden 4-0087 ir GArden 2-1052

BUILDING & REMODELING

V. A. ŠIMKUS
KONTRAKTORIUS
Stato naujus namus pagal kontraktą. Didelis planų pasirinkimas. Atliekami įvairūs remonto darbai.
4645 South Keating Avenue
Skambinti nuo 6 val. vak.
Tel. REliance 5-8202

KONTRAKTORIUS
STANDARD BUILDERS, INC.
726 W. 18 St. Chicago 16
CH 3-1535
.Lietuvių Statybos Bendrovė stato namus pardavimui, pagal užsakymus ir atlieka remonto darbus.

ĮSIGYKITE DABAR !

Psalmynas - psalmių knyga

Vertimas lietuvių kalbon — Dr. Juozapas Skvireckas — Kauno Arkivyskupas Metropolitas. "LUX" leidinys. 224 pusl. Kietais viršeliais. Kaina $1.00. Gaunama

"DRAUGE"
2334 So. Oakley Ave.
Chicago 8, Illinois

LIETUVIŲ TAUPYMO IR SKOLINIMO B-VĖS

KUR

Kiekvieno Santaupos Apdraustos Iki $10,000.00

—IR—

Paskolos Duodamos Namų Įsigijimui Lengvomis Sąlygomis

CHICAGO SAVINGS & LOAN ASSN.
6234 S. Western Ave. Chicago 36, Ill.

CRANE SAVINGS & LOAN ASSN.
2555 W. 47th St. Chicago 32, Ill.

DISTRICT SAVINGS & LOAN ASSN.
3430 So. Halsted Street Chicago 8, Ill.

MIDLAND SAVINGS & LOAN ASSN.
4038 Archer Ave. Chicago 32, Ill.

ST. ANTHONY SAVINGS & LOAN ASSN.
1447 S. 49th Ct. Cicero 50, Ill.

UNIVERSAL SAVINGS & LOAN ASSN.
1800 S. Halsted St. Chicago 8, Ill.

VYRAI IR MOTERYS

R. N. ANESTHETISTS

106 bed Indiana hospital, well qualified surgical staff, normally 4 nurse anesthetists, needing two members A.A.N.A. for appointment around September 20. City 40,000. Salary $5,000—$6,000 depending upon maintenance. Write or wire Roy House, Administrator, Marion General Hospital, Marion, Indiana.

HELP WANTED — VYRAI

REIKALINGI sunkvežimio šoferis ir pagelbininkas dirbti prie perkraustymo krautuvių įrengimų — fixtures.
Kreiptis —
4841 S. Chicago Ave.

HELP WANTED — MOTERYS

SKUBIAI REIKALINGA vyresnio amžiaus šeimininkė prižiūrėti 3 vaikus (nuo 2½ iki 6 m. amž.). Motina sunkiai serga ligoninėje.
Prašom tuojau rašyti šiuo adresu:

JONAS BALSYS,
1101 E. Alcott Ave.,
Kalamazoo, Michigan.

Jauna pora, abudu dirba, IEŠKO ŠEIMININKĖS, kuri yra viena be šeimos ir kuri galėtų kartu gyventi ir šeimininkauti. Gaus visą išlaikymą, gražų kambarį, labai mažai darbo. Gera proga dėl tinkamos moteriškės.
Rašykite DRAUGAS, Box 7959
2334 S. Oakley Ave.,
Chicago 8, Ill.

IŠNUOMUOJAMA

IŠNUOM. 3 kamb. namukas kieme. Dviem viengungiams arba vedusių porai. Jei pageidaujama su maistu. Garažas. Tel. HUdson 3-5842.

PROGOS — OPPORTUNITIES

Grosernė, mėsos, šaldyto maisto ir kepyklos gaminių krautuvė.
Gražus 4 kamb. butas užpakaly. Gerai einąs biznis, įsigyvenęs. Ideali vieta porai. Nuoma $60. Teisingai įkainuota, nori skubiai parduoti dėl kitų užsiėmimų. Apylinkėje 18-th ir Halsted St. Turite pamatyti, kad įvertinus pirkinį.
CHesapeake 3-4799.

Grosernė — Šviežia mėsa — Paukštiena — Šaldytas maistas.
Gerai einąs biznis, jokios konkurencijos. Gražus didelis 3 kamb. butas užpakaly. Nuoma $75, gera sutartis. Ideali vieta porai, vienas negali apsieiti, nori skubiai parduoti, $3,500. Pamatę įvertinsite, kad tai geras pirkinys.
8316 Muskegan,
skambinti prieš 7 v. v. ESsex 5-7337.

GROSERNĖ IR MOKYKLOS REIKMENŲ KRAUTUVĖ
skersai gatvės nuo mokyklos. Gerai einąs biznis. Ideali vieta porai, gera sutartis. Vienas negali apseiti, nori skubiai parduoti.
Apžiūrėję įvertinsite gerą pirkinį.
4356 S. Sacramento
VIrginia 7-9093

PLATINKITE "DRAUGĄ".

CLASSIFIED AND HELP WANTED ADS

★ "DRAUGAS" AGENCY ★
55 East Washington Street
Tel. DEarborn 2-2434

2334 South Oakley Avenue
Tel. VIrginia 7-6640; 7-6641

REAL ESTATE

Daugiausia sutaupysite pinigų pirkdami mūsų įstaigoj namus, biznius, nes čia RASITE TIKRAI LABAI VERTINGŲ BARGENŲ visoj Chicagoj. Patikrinkite!

ALG. BUDRECKAS REALTY
1839 W. 47 St. Tel. LAf. 3-3384
(Ir sekmadieniais)

SAVININKAS PARDUODA TIKTAI $12,000
Tuojau galima užimti 5 kamb. naujai dekoruota, aliejum šildomą namą. Kantile virtuvė, didelis šaldytuvas, pečius ir "play porch", didelis rūsys ir pastogė, daržas, vaismedžiai. Arti I. C. ir CTA ir arti krautuvių.
554 E. 91st Pl.
VIncennes 6-2969

SAVININKAS PARDUODA gražų, 6 m. senumo, Georgia stiliaus namą ant 35 pėdų sklypo. Arti Evergreen krautuvių rajono, 5 labai dideli kambariai su veneciškom užuolaidom, žiemiais langais, sieteliais bei šietrelėmis. Garažas. Sausas, pilnas rūsys. Arti mokyklos, krautuvės, transport. Autom. gazu šildomas. Savininko žema kaina, $16,800.
9647 S. Peoria Ave.
HIlltop 5-3473.

PROGOS — OPPORTUNITIES

GROSERNĖ IR MĖSOS KRAUTUVĖ. Ilgą laiką gerai veikianti krautuvė. Modernus įrengimai su į vidų įeinamu šaldytuvus. Nuoma $55.00. Apšildoma. Gera sutartis. Ideali vieta porai. Dėl ligos priverstas parduoti skubiai už $4,850.00. Reikalinga pamatyti, kad įvertintumėte. Tikrai geras pirkinys. **3702 South Wood St.** Telef. BIshop 7-7778.

GROSERNĖ — DELIKATESAI — UŽŠALDYTAS MAISTAS. Nėra didžiųjų krautuvių konkurencijos. Gerai įsikūręs ir parduoda didelius kiekius. Modernūs įrengimai. Gražus 3 kamb. butas užpakalyje krautuvės. Nuoma $70.00; ilga sutartis. Savininkas apleidžia miestą ir įkainavęs skubiam pardavimui. Reikalinga pamatyti, kad įvertintumėt. Tikrai puikus pirkinys. **4715 So. Damen Ave.** Telef. LAfayette 3-7675.

GROSERNĖ — DELIKATESAI — SMULKMENOS — SALDAINIAI ir kt. prekės. Gražus 4 kamb. butas užpakalyje krautuvės. Gerai išvystytas biznis ir gauna geras pajamas. Susilpnėjus sveikatai priverstas skubiai parduoti už $500.00. Reikalinga pamatyti, kad įvertintumėt. Tikrai geras pirkinys. **1510 West North Ave.** BRunswick 8-4785.

PARDUODAMA DELIKATESŲ KRAUTUVĖ.
Geras biznis. Prieinama kaina.
1402 So. 50th Ct., Cicero, Ill.

GROSERNĖ IR MĖSOS KRAUTUVĖ su gražiu 4 kamb. butų užpakaly. Nuoma $40. Seniai įsteigta, moderniški įrengimai. Ideali vieta porai. Dėl ligos būtinai turi parduoti. Kaina $2,750. Apžiūrėję, įvertinsite gerą pirkinį.
3429 Lituanica,
FRontier 6-2853.

GROCERY—DELIKATESŲ KRAUTUVĖ
ir 2-jų butų mūr. namas. 1-as 3 kamb. butas užpakaly ir 1-as 5 kamb. butas viršuj. Dabartinis savininkas po 25 m. išeina į pensiją. Nepaprasta proga mėsininkui. Įkainuota skubiam pardavimui. Pamatę įvertinsite gerą progą.
7305 Dorchester Ave.,
DOrchester 3-7180.

HAMBURGER SHOP & GRILL
Vietos dėl 20. Įsteigta prieš 6 m. Labai pelninga vieta. Ideali vieta porai. Prieinama nuoma, gera sutartis. Vienas negali apseiti, nori skubiai parduoti, nebrangiai už $4,500. Pamatę įvertinsite tikrą progą.
3940 W. 26th St.
ARmitage 6-1663.

RŪBŲ VALYMO IR TAISYMO KRAUTUVĖ
su gražiu 3 kamb. butu ir vonia užpakaly. Su baldais ar be. Puiki proga siuvėjui. Nuoma $60. Gazu apšild. Apleidžia miestą, nori skubiai parduoti, nebrangiai $1,500. Pamatę įvertinsite gerą pirkinį.
1800 N. Mohawk.
MIchigan 2-0116.

MĖSOS KRAUTUVĖ.
Gerai einąs biznis, įsigyvenęs, modernūs įrengimai, prieinama nuoma, gera sutartis.
Dėl blogos sveikatos nori skubiai parduoti.
Įvertinimui turite pamatyti.
3112 N. Cicero Ave.
PAlisade 5-5454 arba
HUmboldt 9-2416.

REAL ESTATE

P. STANKOVIČIUS
REAL EST. ir INSUR. BROKERIS
LIETUVIŲ AUDITORIJA
3133 So. Halsted St.
Ph. DAnube 6-2793
namų YArds 7-6818

Padeda pirkti - parduoti **namus**, ūkius, biznius. Parūpina **paskolas**, draudimus ir daro vertimus. Tvarko imigracijos dokumentus. Ofisas atdaras 9—12 ir 4—7.

NORINTIEMS PARDUOTI AR PIRKTI GYVENAMUS NAMUS,
biznius ar darant įvairių rūšių **draudimus** mielai padedame. Išrūpiname morgičius.

K. JUKNIS
SHULMISTRAS & COMPANY
4004 So. Archer Avenue
LAfayette 3-6300

NAUJAI DEKORUOTAS 1½ **augšto** mūrinis namas. Turi 3 butus, 2 autom. garažą, apmuštą "brick sidingu". tom. turėsite didelį 5 kam. butą, gaudami $45 į savaitę už 2 apstatytus butus. Privačios vonios ir atskiri įėjimai į visus butus. Gražus kiemas užpakaly. Pilna kaina, įskaitant ir įrengimus, tiktai $18,750.
CHesapeake 3-4014

PARDAVIMUI 6 KAMB. MEDINIS NAMAS. 3 kamb. viršuj, 3 apačioj. Ekstra didelis salionas. Puikus gazinis apšildymas. Moderniška vonia; ir virtuvė su indams plauti mašina. Pilnas rūsys, 2-jų autom. garažas. Arti mokyklų, bažnyčių, transportacijos. Apylinkėje Spaulding ir Irving Park. **4041 N. Spaulding.** Telefonas **ROdney 3-1460.**

GERA MODERNIŠKA PAJAMŲ NUOSAVYBĖ. Gausite $50 į mėn. gyvendami dideliame 4 k. bute. Taip pat ir 5 k. butas — 2-jų augštų apmuštame med. name, puikiame stovy; 2-jų autom. garažas. Didelis vyno rūsys po garažu. Arti mokyklos, bažnyčios, transportacijos. Pirkite tiesiai iš savininko.
1629 S. Kedvale,
ROckwell 2-6823.

Tarpininkaujame perkant ir parduodant namus, biznius ir kt. nuosavybes. Parūpiname paskolas, visų rūšių apdraudas ir sutvarkome bei notarizuojame klijentams nemokamai nuosavybės dokumentus.
KUTRA-NORKUS REALTY
2405 W. 51 St.
PRospect 6-7238,
vakarais WAlbrook 5-5699

SAVININKAS PARDUODA
naujai dažytą 5 metų senumo 4 kam. mūr. namą, kurs gali būti padidintas. 1½ autom. gar., pilnas rūsys ir pastogė su "dormer" langais į pietų pusę. Puikios krautuvės, transport., arti mokyk. ir bažn. Gražus 36 pėdų apsodintas sklypas; Cyclone tvora.
REliace 5-8022.

INVESTAVIMUI NUOSAVYBĖ.
Savininkas gauna $60 į mėn. už mūr. namą su krautuve. Yra 7 kamb. butas, kuris gali būti padalytas į 4 ir 3 kamb. Pajamų galimybė yra $150 į mėn. Tiesiai iš savininko, pilna kaina tik $10,000.
YArds 7-9093.

$55.00 Į MĖNESĮ PAJAMŲ turėsite, gyvendami dideliame liuksusiniam 5 kamb. bute. 2 augštų apkaltas lentomis, medinis namas, ypatingai gerame stovyje. Automatinis karštu vandeniu apšildymas. Ištisas rūsys su virtuve (galima išnuomuoti). Puikus susisiekimas apsipirkimams. Mokykla skersai gatvės. Mokesčių tik $138.00 metams.
4409 So. Sacramento Ave.

PARDUODAMAS 2 augštų pajamų namas: krautuvė ir 4 kamb. butas 1-me augšte ir 6 kamb. butas 2-me augšte. Krautuvė pilnai aprūpinta prekėmis ir veikianti lietuvių rajone.
4540 So. Wood St.
Tel.: BIshop 7-9463.

Brighton Parke

2-jų butų medinis ant cemento pamatų. 4 kamb., ir 5 kamb. (3 miegamieji. **46th ir S. Rockwell St.**, Nebrangiai. — Kaina **$10,750.**

4 butų medinis prie kampo. 2 centralinio **apšildymo boileriai.** Namas tinka dviem savininkam. **57th St. ir Kedzie Ave.** Kaina **$20,000.**

B. R. Pietkiewicz
2555 W. 47th Street
LAfayette 3-1083

SCHILLER PARKE. Savininkas parduoda už $13,000. Išvažiuoja į Arizoną, turi parduoti 6 kamb. Cape Cod med. namą. 3 mieg., "den", koklių virtuvė ir vonia, spintos virtuvėje. Gazu apšild., 1½ automb. gar. Pilnai apsodintas, aptvertas, "barbeque pit, cool vent awning", kilimai, veneciškos užuolaidos, komb. langai — sieteliai. Daug priedų. **4825 N. Forester,** 1½ bloko į vak. nuo River Road, ½ blk. į šiaurę nuo Lawrence Ave. GLadstone 5-3292.

SKELBKITĖS "DRAUGE".

BALZEKAS MOTOR SALES, INC.
"U WILL LIKE US"
4030 So. Archer Avenue Tel. VIrginia 7-1515

NORI PIRKTI GERĄ IR NEBRANGIAI — AUTOMOBILĮ?

Naujas 1954 CHRYSLER $2,495, PLYMOUTH — $1,595

300 vartotų automobilių nuo $25 ir augščiau

Didžiausia remontų dirbtuvė. Teisingas nemokamas patarnavimas. Lengvos išsimokėjimo sąlygos

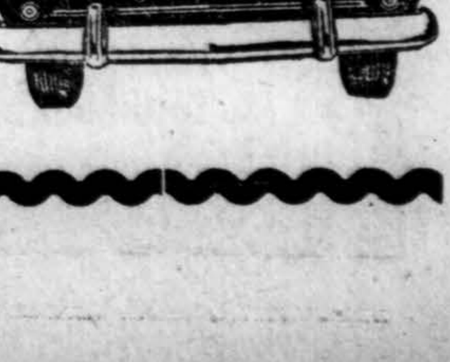

BUDRIK'S

3241 SOUTH HALSTED STREET

IŠPARDUODA

¼ Milijono Dolerių Vertės Baldų,
Namams Reikmenų ir Televizijų

35 iki 75% sutaupysite

Direktorių Taryba neseniai laikytame savo susirinkime vienbalsiai nusprendė, kad visi baldai, namams reikmenys ir televizijos turi būti išparduoti dabar, nežiūrint kainų! Mes nusipirkome per daug! MES ATREMONTUOJAME visą namo vidų, 125 pėdas krautuvių priešakio ir sandėlius: 3229-3241-3249-3251 So. Halsted Street.

CASH ARBA IŠMOKĖJIMUI DYKAI AUTO PASTATYMAS.

SALIONO BALDAI:

3 gabalų dalimis (secional) gyv. setas, buvo $110, už ..... $ 45
2 gabalų dalimis sofa, buvo $239, už 72
2 gabalų Krochler saliono setas, buvo $225, dabar 110
2 gabalų Pullman saliono setas, buvo $300, dabar 175
Simmonns Hide-a-bed sofa, nupiginta iki 199
Simmons studio couch, nupigintas iki 39

MIEGAMOJO SETAI:

$125—3gab. miegamojo setas už ..... $ 79
$169—3 gab. miegamojo setas, šviesus, už 99
$250—3 gab. "bleached" dvigubas komodos setas už 159
$269—3 gab. Cordovan dvigubas komodos setas už 189
$600—4 gab. miegamojo riešuto setas, už 275
$59 vertės spyruoklinis matracas už 29
$24 vertės spyruoklinis matracas už 14
Hollywood pilna lova, nupiginta iki 29

NAMAMS REIKMENYS:

8 kubiškų pėdų šaldytuvas, nupigintas iki $129
General Electric 8 kub. pėdų šaldytuvas, buvo $299, dabar 198
Crosley šaldytuvas, buvo $239, dabar 169
Philco šaldytuvas, vertės $384, už 265
General Electric skalbykla, vertės $149, už 79
Thor skalbykla, buvo $159, dabar 89
Thor automatinė skalbykla, reg. vertės $250, už 169
Bendix skalbykla už 159
General Electric automatinė skalbykla, buvo $305, dabar 199
General Electric automatinė skalbykla, buvo $355, dabar 210
General Electric pečius, buvo $199, dabar 100
Universal gazinis pečius, nupigintas iki 99
Modern Maid gazinis pečius, vertės $175, už 89
Hoover dulkių valytuvas, reg. vertės $69, už 39
Hoover specialis valytuvas už 10
Hoover dulkių valytuvas, reg. vertės $99, už 59
Tank type valytuvas, buvo $80, dabar 39

VĖSINTUVAI:

General Electric 10 colių vėsintuvai, buvo $18, dabar ..... $ 10
10 colių sukinėjamas vėsintuvas, buvo $19, dabar 11
12 colių sukinėjamas vėsintuvas, buvo $29, dabar 17
16 colių sukinėjamas vėsintuvas, buvo $49, dabar 29
12 colių dvigubas langui vėsintuvas, buvo $69, dabar 39
Philco ⅓ tonos air-conditioner, buvo $225, dabar 179
RCA ⅓ tonos air-conditioner, buvo $229, dabar 179

KILIMAI:

27x50 kilimas, reguliarės vertės $2.00, už 98c
24x36 kilimas, reguliarės vertės $4.00, už 1.98
24x48 kilimas, reguliarės vertės $5.95, už 2.00
4x6 vilnonis kilimas, reg. vertės $39, už $19
7x12 vilnonis kilimas, reg. vertės $100, už 24
Axminster kilimas, 9x12, reg. vertės $89, už 49
9x12 vilnų paviršium kilimas, už 19

Kainos nukapotos ant naujų 1954 metų nacionaliai žymių televizijos setų; Magnavox, RCA-Victor, Philco, Admiral, Zenith, Dumont, Gen. Electric and Raytheon.

Visiškai nauji, garantuoti, televizijos setai, 17 colių, stalo modelio, mahogany, originaliame dirbtuvės supakavime, reg. $179,... $ 79
21 col. paveikslo, mahogany, stalo modelio, reg. $249, už 98
Originaliame dirbtuvės supakavime. Garantuotos 1 m. paveikslo tube.
21 col. blonde Hollywood kabinete TV setas, reg. $299, už 149
50 pertaisytų vartotų TV setų už ..... $19 ir aukš.
17 col. CBS Columbia stalo modelio TV setas, reg. $200, už 119
21 col. RCA Victor televizijos setas už 159
21 col. Admiral televizijos setas, nupgintas iki 149
21 col. Admiral kombinacinis televizijos setas, vertės $595, už . 298
21 col. Philco Console televizijos setas, vertės $229, už 159
21 col. Dumont televizijos setas, vertės $525, už 225
21 col. Zenith console pilno dydžio durimis TV, vertės $469, už. 279
Natalie Kalmus silver gray 21 col. TV, radio ir phonografo kombinacija, vertės $600, už 295

DINETTES:

Reguliariai $69 vertės chrome dinette už ..... $ 39
Reguliariai $89 vertės chrome dinette už 49
Reguliariai $125 vertės chrome dinette už 69
Reg. $249 vertės 7 gab. dining room setas už 139

KĖDĖS:

Paoli arm chair, reg. vertės $29, už ..... $ 19
TV kėdė, "rubberizid curled hair filled", reg. $39, už 19
Krochler "high back" kėdė, reg. vertės $99, už 39
Lloyds "high back reclining" kėdė, frieze, buvo $99, dabar 39
Lempos, lėlės, kilimai, "smokers", pagalvės už ..... pusė kainos
Comforters: "moth proofed" 100% vilnų, 72x84, reg. iki $20, už. 6

Aliejiniai ir Angliniai Šildytuvai:

$39 vertės gaziniai šildytuvai, 18,000 BTU, po ..... $ 19
$59 vertės gaziniai šildytuvai, 30,000 BTU, po 29
$98 vertės gaziniai šildytuvai, 50,000 BTU, po 48
$179 vertės gaziniai šildytuvai, 65,000 BTU, po 88
$165 vertės anglinis šildytuvas, galima kurenti malkomis, su ...karšto vandens tanka, už 69
$99 vertės aliejaus šildytuvai, 4 kambarių, po 38
$125 vertės aliejaus šildytuvai, 4 ar 5 kamb., po 54
$175 vertės aliejaus šildytuvai, didžiuliai, po 78
$99 vertės angliniai šildytuvai, po $38

BUDRIK'S

3241 South Halsted Street

KRAUTUVĖ ATDARA PIRMADIENIAIS IR KETVIRTADIENIAIS VAKARĖ IKI 9:30. KITOMIS DIENOMIS NUO 9 IKI 6.

Budriko Radio Valanda leidžiama 25 metai iš WHFC stoties, 1450 kil., ketvirtadienio vak. nuo 6 ki 7 val. Orkestras, dainininkai, rekordai.

Marinti ar gydyti?

(Atkelta iš 5 pusl.)

gerėja, taip pat gelbėsim, kiek galėsime, nors mums jau nelengva po darbo iš namų išsiristi".

Verta pagalvoti

Lietuvių Pašalpinis Klubas rodė daugiausia palankumo lietuviškiesiems reikalams. Jis ir bendruomenės vargus suprato, leido jai naudotis patalpomis, trumpokai ir ansamblį buvo įsileidęs, sutartinai bendruomenė su juo rengė pobūvius, pavykusius gana gerai. Klubo šeimininkai rodo palankumą tremtiniams, juos ragina tapti nariais, nuoširdžiai kviečia talkon. Jau apie pusšimtis naujųjų amerikiečių yra tapę jo nariais (priimami tik vyrai). Tačiau klubas rimto susidomėjimo iš tremtinių pusės iki šiol dar nesusilaukė. Kaikurie mažyčiai nesusipratimai pastaruosius laikė nuo klubo atstu. Tačiau, ar ne laikas šiuo metu rimtai pagalvoti? Ar nereikėtų atsidėjus pasvarstyti, kaip šį klubą gelbėti, kokiais keliais eiti, kuo prisidėti, jei, iš viso, įmanoma išgelbėti? Ar verta leisti žlugti senųjų lietuvių su krautiems kapitalams, nesistengiant jų išsaugoti? Jei bus laukiama keletą metų, gali tekti apgailestauti. **V. S.**

Brockton, Mass.

Marijos ir Tautos šventės minėjimas

Lietuvių Katalikių Moterų Sąjungos 15 kuopa rugsėjo 8 d. ruošia Mergelės Marijos pagerbimą ir Tautos šventę. Paskaitą skaitys buv. Lietuvos Moterų Šaulių vadė Sofija Mantautienė, bus montažas "Lietuvos ir jos vaikų malda į Mariją". Brocktono solistai išpildys duetus ir solo.

Ateitininkai, skautai ir mokyklos auklėtiniai atliks montažą. Kviečiama visa lietuviška visuomenė minėjime dalyvauti.

Mergaitės ir moterys, pagerbdamos motinų Motiną Mariją ir taip jau pasiilgtą Lietuvą, rengiasi tautiniais rūbais.

Rytą bus šv. Mišios už Lietuvą į Mariją. Po pamaldų tuoj prel. Urbanavičiaus vardo auditorijoje visų Brocktono ir apylinkės lietuvių susirinkimas.

Ruošimo komisiją sudaro L. L. Adamkevičienė, J. Jakavonytė.

Lietuviška vakarienė

Ta pati 15 kuopa rugsėjo 19 d., sekmadienį, 5 val. vakaro ruošia tikrą lietuvišką vakarienę su skaniais užkandžiais, lietuviška girute, ledais, kava ir visais kitais saldumynais.

Bus tautinių šokių varžybos. Kas gražiausiai pašoks Suktinį, Klumpakojį ir Noriu miego, gaus dovaną.

Pirmą kartą prel. Urbanavičiaus salėj gros studentų orkestras, susidedąs iš Vytauto Eikino, Vlado Eikino, Algirdo Kebliusko ir Juliaus Škokevičiaus.

Dalyvaus Brocktono meninės jėgos. Prof. B. Vitkus kalbės apie lietuvio vaišingumą.

Vakarienės metu skambės lietuviškos dainos, po vakarienės — šokiai, tautiniai žaidimai ir laimėjimai.

Marija Janonienė išsiuvinėjo tautinį kaklaraištį. Kas norės pamatyti ir laimėti, atvyks!

Visus, visus ir mūsų žaliąjį jaunimą kviečiame gausiai dalyvauti. Tikimės, kad su teveliais ir jaunenioji karta dalyvaus.

Vakarienės ruošimo komisijoje yra B. Bolmanienė, M Janonienė, M. Bortkevičienė, Stankienė, Alinskienė ir O. Pareigienė. **Homo**

Melrose Park, Ill.

Lituanistinė mokykla pradeda darbą

Melrose Parko Lietuvių Bendruomenės Apylinkės lituanistinė šeštadinio moklykla rugsėjo 11 d. 10 val. pradeda naujuosius mokslo metus. Į mokyklą priimami lietuvių kilmės vaikai mažiau mokantieji, ar visai visai ne mokantieji lietuvių kalbos nuo 7 metų amžiaus. Visi tėvai, gyveną Melrose Park, Maywood ir Bellwood miestuose ir turintieji mokyklinio amžiaus vaikų, prašomi leisti vaikus į šią mokyklą, kad jie galėtų išmokti lietuvių kalbos ir geresnio Lietuvos krašto pažinimo.

Tėvai mokyklos reikalais prašomi kreiptis į šios mokyklos vedėją Antaną Markauską, gyv. Melrose Park, 818 N. 14 Ave., telef. Fillmore 4-7581.

A. Markauskas,
mokyklos vedėjas

Kas nesusimoka skolų

Stockholme, Švedijoje, vienas siuvėjas turėjo eilę klientų, kurie nesumokėjo skolų. Jis sugalvojo ir išsiuntinėjo jiems raštą, kad jis savo dirbtuvę uždaras, nes jo gerbiamų klientų daugelis nesiteikę jam sumokėti. Jų sąrašą su tam tikrais paaiškinimais jis paskelbsiąs prie krautuvės durų specialiuose rėmuose, kuriuos jau iš anksto galima pamatyti. Daugelis klientų tuojau susimokėjo... Sako, laikraščiai taip darysią su savo prenumeratoriais.

SVEČIAI IŠ KITO MIESTO

Atsilankę J. Karvelio prekyboje, 3322 S. Halsted St., Chicago, Ill., tel. YArds 7-0677 yra apdovanojami gražiais tautiškais ženkleliais. Šia proga Jūs pamatysite įvairių naujenų, kurių nevisur galite rasti, būtent lietuviškų odos, medžio dirbinių, rankdarbių ir kitokių dalykų, kurie primena Lietuvą. Be to didelis pasirinkimas šveicariškų laikrodžių Omega, Cyma, Tissot, rašomų mašinėlių su lietuviškais raidynais, radijo aparatų, su kuriais girdima Europa, ir reto gražumo vaikams vežimėlių, taipgi gauti iš Europos. Viską suminėti sunku, nes prekių begalės rūšių. Apsilankią tikrai būsite patenkinti.

Remkite dien. Draugą!

A. A.
AMELIA KUČINSKAS
(RASIMAVIČIŪTĖ)

Gyveno 731 W. 104th Pl.

Mirė rugp. 31 d., 1954, 3:05 val. ryto, sulaukus pusės amž.

Gimė Lietuvoje. Kilo iš Biržų apskr., Vabalninkų parapijos.

Amerikoje išgyveno 45 m.

Pasiliko dideliame nuliūdime 2 sūnūs: John Kush, Sr., marti Grace ir Paul Kush, marti Jeannette, 3 dukterys: Anna Judeikis, žentas Simon, Bernice Kugler, žentas Roydon, gyv. Minnesota ir Amelia Bukaskas, žentas Anthony. Dešimts anūkų. Sesuo Kotryna Kazūnas su šeima. Giminaičiai: Gaižūnas, Strella ir Kucinskų šeimos, kiti kiminės, draugai ir pažįstami.

Priklausė S.L.R.K.A. Kp. 33 Idealių Moterių Klubui, ir buvo amžina narė Šv. Kazimiero Akademijos Rėmėjų Draugijos

Kūnas pašarvotas L. Bukausko koplyčioje, 10821 S. Michigan. Ave. Laidotuvės įvyks šeštad., rugs. 4 d., iš koplyčios 8:45 val. ryto bus atlydėta į Visų Šventųjų parapijos bažnyčią, kurioje įvyks gedulingos pamaldos už velionės sielą. Po pamaldų bus nulydėta į Šv. Kazimiero kapines.

Nuoširdžiai kviečiame visus: gimines, draugus ir pažįstamus dalyvauti šiose laidotuvėse.

Nuliūdę: Sūnūs, dukterys, marčios, žentai ir anūkai.

Laidotuvių direktorius Leonardas Bukauskas. Telefonas Commodore 4-2228.

A. A.
ANTANAS MISHEIKA

Gyveno 927 W. 35th Pl.

Mirė rugpjūčio 30 d., 1954, 9 val. ryte. Gimė Lietuvoje: kilo iš Tauragės apskr., Kaltinėnų parap., Antininku km.

Amerikoje išgyveno 50 m.

Pasiliko dideliame nuliūdime sesuo Ona Belskis, švogeris Mykolas ir jų šeima ir kiti giminės, draugai ir pažįstami.

Kūnas pašarvotas Antano M. Phillips koplyčioje, 3307 South Lituanica Ave.

Laidotuvės įvyks penktadienį, rugsėjo 3 d., iš koplyčios 8 val. ryto bus atlydėtas į Šv. Jurgio parapijos bažnyčią, kurioje įvyks gedulingos pamaldos už velionies sielą. Po pamaldų bus nulydėtas į Šv. Kazimiero kapines.

Nuoširdžiai kviečiame visus gimines, draugus ir pažįstamus dalyvauti šiose laidotuvėse.

Nuliūdę: Sesuo, švogeris ir giminės.

Laidotuvių direktorius A. M. Phillips. Tel. YArds 7-3401.

A. A.
PETRAS LEGECKIS

Gyveno 2249 West 24th St.

Mirė rugsėjo 1 d., 1954, 11:20 val. ryto, sulaukęs 44 m.

Gimė Chicagoje, Ill.

Pasiliko dideliame nuliūdime motina Veronika (Goštautaitė), patėvis Mykolas Legeckis, du broliai: Jonas, brolienė Julia ir Mykolas, brolienė Olga, sesuo Stanislava Balaban, švogeris Edward, pusseserė Edna Berley, teta Buračienė, kiti giminės, draugai ir pažįstami.

Lietuvoje liko 3 broliai: Stanislavas, Marcelinas ir Pranciškus bei jų šeimos.

Kūnas pašarvotas Stepono Lackawicz koplyčioje, 2314 W. 23rd Place. Laidotuvės įvyks šeštad. rugs. 4 d., iš koplyčios 8:30 val. ryto bus atlydėtas į Aušros Vartų parapijos bažnyvelionies sielą.vT O ė.. as kočią, kurioje įvyks gedulingos pamaldos už velionies sielą. Po pamaldų bus nulydėtas į Šv. Kazimiero kapines.

Nuoširdžiai kviečiame visus: gimines, draugus ir pažįstamus dalyvauti šiose laidotuvėse.

Nuliūdę: Motina, patėvis, broliai ir sesuo.

Laidotuvių direktorius Steponas Lackawicz. Tel. VI. 7-6672

A. A.
PRANCIŠKUS BOGUS

Gyveno 3139 S. Halsted St.

Mirė rugpjūčio 31 d., 1954, 1:15 val. ryto, sulaukęs 38 m. amžiaus. Gimė Chicago, Ill.

Pasiliko dideliame nuliūdime motina Ona (Grimailaitė), sesuo Suzanne Grant su šeima, pusseserės: Mary Bogus ir Ona Rouba, jos vyras Juozapas; pusbroliai: Bronislovas, Mykolas ir Petras Bogus, Povilas Petraitis ir jo žmona Julia; dėdės Kazimieras Jonikas, jo žmona Domicelė ir jų šeima, Antanas Grimaila, jo žmona Ona ir jų šeima; giminaičiai: Petras Norušas ir Pranciškus Pakutinskis su šeima, kiti giminės, draugai ir pažįstami.

Kūnas pašarvotas Antano M. Phillips koplyčioje, 3307 South Lituanica Ave.

Laidotuvės įvyks šeštadienį, rugsėjo 4 d., iš koplyčios 8:30 val. ryto bus atlydėtas į Šv. Jurgio parapijos bažnyčią, kurioje įvyks gedulingos pamaldos už velionies sielą. Po pamaldų bus nulydėtas į Šv. Kazimiero kapines.

Nuoširdžiai kviečiame visus: gimines, draugus ir pažįstamus dalyvauti šiose laidotuvėse.

Nuliūdę: Motina ir sesuo.

Laidotuvių direktorius Antanas M. Phillips. Tel. YArds 7-3401.

A. A.
STEPONAS ZALANDAUSKAS

Gyv. 4046 S. Francisco Ave.
Tel. LAfayette 3-2988

Mirė rugpjūčio 31 d., 1954, 11 v. vak., sulaukęs pusės amžiaus. Gimė Lietuvoje: kilo iš Raseinių apskr., Kražių parap., Vaišviliškių vienkiemio.

Amerikoje išgyveno 50 m.

Pasiliko dideliame nuliūdime žmona Ona (Cicėnaitė), sūnus Chester, marti Irene, 3 anūkai: Steve, Chester, Jr., ir Kenneth, posūnis William Rakauskas, brolis Jonas Zalandauskas, 2 seserys: Stella Jucius su šeima ir Michalina Jurkšas, jos vyras Ignacas ir jų šeima, švogeris Frank Cicėnas, jo žmona Benita, kiti giminės, draugai ir pažįstami. Lietuvoje liko sesuo Alesė Gaidamavičienė su šeima ir brolio vaikai.

Prikluasė SLA 122 kp., Liet. Piliečių Klubui ir Šv. Vardo Draugijai.

Kūnas pašarvotas Juliaus Liulevičiaus koplyčioje, 4348 S. California Av. Laidotuvės įvyks šeštad., rugs. 4 d., iš koplyčios 8:30 val. ryto bus atlydėtas į Nekalto Prasidėjimo Panelės Švč. parapijos bažnyčią, kurioje įvyks gedulingos pamaldos už velionies sielą. Po pamaldų bus nulydėtas į Šv. Kazimiero kapines.

Nuoširdžiai kviečiame visus gimines, draugus ir pažįstamus dalyvauti šiose laidotuvėse.

Nuliūdę: Žmona, sūnus, marti ir anūkai.

Laidotuvių direktorius Julius Liulevičius. Tel. LAfayette 3-3572.

STEPONAS C. LACKAWICZ
LAIDOTUVIŲ DIREKTORIUS
TRYS KOPLYČIOS:
2424 W. 69th St. ..... REpublic 7-1213
2314 W. 23rd Pl. ..... VIrginia 7-6672
10756 S. Michigan Ave. ..... PUllman 5-1270

ANTHONY B. PETKUS
LAIDOTUVIŲ DIREKTORIUS
6812 SO. WESTERN AVE. 1410 SO. 50th AVE.
CHICAGO, ILL. CICERO, ILL.
GRovehill 6-2345
TOwnhall 3-2109

JOHN F. EUDEIKIS
LAIDOTUVIŲ DIREKTORIUS
TRYS MODERNIOS KOPLYČIOS
4605-07 South Hermitage Avenue
Tel. YArds 7-1741-2 ir BIshop 7-9481
4330-34 South California Avenue
Telefonas LAfayette 3-0440
AMBULANCE DIENĄ IR NAKTĮ

LIUDĖSIO VALANDOJ
Šaukite
MAŽEIKA & EVANS
LAIDOTUVIŲ DIREKTORIAI
6845 So. Western Ave. Air Conditioned koplyčia
REpublic 7-8600 — 7-8601 Automobiliams vieta
Tiema, kurie gyvena kitose miesto dalyse; gausime koplyčią arčiau jūsų namų.

SEKANTIEJI YRA NARIAI CHICAGOS LIETUVIŲ LAIDOTUVIŲ DIREKTORIŲ ASOCIACIJOS

Ambulansų patarnavimas yra teikiamas dieną ir naktį. Reikale šaukite mus.

Mes turime koplyčias visose Chicagos ir Roselando dalyse ir tuojaus patarnaujam.

ANTANAS M. PHILLIPS
3307 S. LITUANICA AVE. Tel. YArds 7-3401

PETRAS P. GURSKIS
659 West 18th STREET Tel. SEeley 3-5711

ALFREDAS VASAITIS-VANCE
6126 W. Roosevelt Road Tel. OLympic 2-5245

POVILAS J. RIDIKAS
3354 S. HALSTED STREET Telephone YArds 7-1911

LEONARDAS F. BUKAUSKAS
10821 S. MICHIGAN AVE. Tel. COmmodore 4-2228

JURGIS F. RUDMIN
3319 S. LITUANICA AVE. Tel. YArds 7-1138—1139

JULIUS LIULEVIČIUS
4348 S. CALIFORNIA AVE. Tel. LAfayette 3-3572

LEONARDAS A. EŽERSKIS
1646 WEST 46th STREET Tel. YArds 7-0781

VASAITIS — BUTKUS
1446 SO. 50th AVE., CICERO 50, ILL. Tel. OLympic 2-1003

PIRKITE TIESIOG NUO MR. NELSON
— savininko —
St. Casimir Monument Company
3914 West 111th Street
Vienas blokas nuo kapinių.
Didžiausias paminklams planų pasirinkimas mieste
Telef. CEdarcrest 3-6335

Iš mūsų

× **Komp. Vlado Jakubėno** daina Ateitininkų Kongreso proga rengiamame koncerte, kuris įvyks Marijos Augštesniosios mokyklos salėje rugsėjo 4 d. bus pirmą kart Chicagoje atlikta Vl. Jakubėno solo daina: "Vai eičiau" — pagal Putino žodžius. Šią dainą, solistės Pr. Bičkienės iniciatyva, kompozitorius perdirbo iš jo paties kūrinio mišriam chorui, kurį Lietuvoje dažnai dainuodavo geresnieji mūsų chorai. Dabar, autoriui akomponuojant, Pr. Bičkienė atliks šią dainą kaip solo kūrinį. Taip pat pirmą kart Chicagoje praskambės ir Vl. Jakubėno duetas pagal liaudies dainą "Oi mergyte". Šio dueto idėja kilo iš mūsų operos solisto Ip. Nauragio dar 1949 m. kai mūsų dainininkų grupė iš Vokietijos antrą kart keliavo Angliją koncertuoti. Duetą atliks Pr. Bičkienė ir Jonas Vaznelis.

× **Juozas ir Petrė Kinderiai,** iki šiol gyvenę Brighton Parke, persikėlė į Marquette Parką, 2659 W. 71st St., kur jie turi prekybą. Neseniai jie gavo nuo sūnaus Reimondo, tarnaujančio Panamos kanalo zonoj, laišką, kuriame rašo, kad tarnyba gerai sekasi ir kad jau tapo pakeltas į augštesnį rangą. Kinderių duktė Dalia šį rudenį pradės lankyti University or Illinois, o sūnus Donatas tęs mokslus augštesnėj mokykloj.

× **Edvardas Točilauskas ir Stasys Bukauskas** neseniai atidarė rūbų valyklą. Jų prekybos vieta yra 727 W. 18 St. Dabar jie pertvarko patalpas ir naujai perdažo. Toje vietoje seniai reikėjo lietuvio, nes plati apylinkė ir darbo yra labai daug. Vienas iš naujų pirkėjų, Edv. Točilauskas, yra geras siuvėjas, kuris Kaune turėjo savo siuvyklą, o St. Bukauskas — senas lietuvis amerikietis ir patyręs prekybininkas.

× **Gasparas Pakeltis,** 4419 S. Artesian Ave., sekmadienio rytą eidamas į bažnyčią, staiga sukrito ant gatvės. Dabar nuvežtas į šv. Kryžiaus ligoninę, kur ir paguldytas 211 kambaryje. Jis šiuo metu yra sunkioje padėtyje. Seniai gyvena Brighton Parke, priklauso visokioms parapijos draugijoms ir yra nuoširdus lietuvis.

× **Marija Čiuvinskienė,** buvusi Lietuvos konsulato Sao Paulo sekretoriaus žmona, vieši Chicagoje pas gimines. Čiuvinskai Sao Paulo mieste turi metalurginių išdirbinių fabriką.

× **Aldona ir Eduardas Jokubauskai** neseniai įsigijo nuosavus namus. Dabartinis jų adresas yra 7351 So. Whipple St., Chicago 29, Ill. Aldona savo metu aktyviai veikė skautų veikloje, o Eduardas ne tik kad dirba su skautais, bet ir dabar dainuoja Chicagos Lietuvių Vyrų chore ir nuoširdžiai yra įsijungęs į lietuviškąjį gyvenimą Chicagoje.

× **Indrė Paliokaitė,** iš Chicagos, prie Clevelando esančioje moksleivių at-kų stovykloje gražaus deklamavimo varžybose laimėjo I vietą už meniškai padeklamuotą Al. Šato eilėraštį "Poetas prieš pasaulio minią". Taip pat chicagietė A. Bendikaitė tose pat varžybose laimėjo III vietą už padeklamuotą J. Vaičiūnienės eilėraštį "Auka".

× **Vytas Gestautas,** 4437 So. Artesian Ave., 36 vyčių kuopos pirmininkas, abu su motina buvo išskridę lėktuvu į Pittsburghą, kur buvo vyčių ir seserų pranciškiečių rėmėjų seimai. Sūnus dalyvavo Vyčių seime, o mamytė turėjo progos pirmą kartą dalyvauti Šv. Pranciškaus Seserų Rėmėjų seime.

× **Ateitininkų Meno Draugijos "Šatrijos"** iškilmingas susirinkimas bus ateinantį pirmadienį (Labor Day), rugsėjo 6 d., 10 val. Lietuvių auditorijos pietinėj salėj. Į susirinkimą kviečiami visi šatrijiečiai, atvykę į ateitininkų kongresą, jų bičiuliai ir svečiai.

× **Ada Pavilionytė** praeitą savaitę, beeinant į darbą, buvo sunkiai sužeista pravažiuojančios mašinos. Dabar yra paguldyta Southtown ligoninėj, 5701 So. Wood St., 210 kambaryje. Lankymo valandos yra 2—3 popiet ir nuo 7—8 val. vak.

× **Helen ir James R. Cherry,** 3931 West 55 St., nuoširdūs "Draugo" skaitytojai, suprasdami lietuviško žodžio svarbą, atsiuntė 5 dol. auką laikraščio palaikymui.

× **Vytautas Radžius** šiandien, kaip ir praeitą ketvirtadienį, per "Draugo" radiją iš stoties WOPA patieks politinę apžvalgą.

× **Vytautas Daugirdas,** savo atostogų metu, neseniai atvyko iš New Yorko į Chicagą, kur turi daug mokslo ir kariuomenės draugų.

× **Emilija Skrabulytė** iš Clevelando aplankė tautosakininką J. Būgą. Ją atvežė J. Mažeika ir J. Daškevičius su žmona ir dukrele.

× **A. Rudokas,** 4044 S. Rockwell St., Šv. Kryžiaus ligoninėje pergyveno sunkią akies operaciją.

× **Mrs. B. Lapinskas,** 2033 Canalport Ave., atsiuntė 5 dol. "Draugo" dienraščio reikalams.

IŠ ARTI IR TOLI

J. A. VALSTYBĖSE

— **Parėmė dienraštį.** Cecilija ir Romualdas Stasiūnai, gyvenną 26 E. Virginia Av., Phoenix, Arizona, rašo, kad ir toli gyvena nuo Chicagos, bet "Draugą" visuomet primena, kurį jau skaito 30 metų. Negalėdami dalyvauti dienraščio išvažiavime, jie atsiuntė 7 dol. auką ir tuo parėmė lietuvišką žodį, kurį jie labai gerbia ir mėgsta.

— **Valentina Pajaujytė,** iš Detroito, moksleivių at-kų stovykloje, Akron, Ohio, dailaus skaitymo varžybose laimėjo I vietą už puikiai paskaitytą V. Krėvės "Auką". Dailaus skaitymo ir deklamavimo komisiją sudarė mks. A. P. Bagdonas, stud. D. Valančiūtė ir stud. Pr. Zaranka.

— **Dalia Prekerytė,** iš Stamford, Conn., šį rudenį pradeda prancūzų kalbos studijas New Rochelle kolegijoje, N. Y. Tai yra viena iš geriausiųjų augštojo mokslo įstaigų mergaitėms visoje Amerikoje. Sėkmingai baigusi Stamford augštesniąją mokyklą, Dalia gavo stipendijas iš vienos Stamfordo moterų organizacijos ir pačios kolegijos.

—**Moksleivių at-kų** stovykloje, Akron, Ohio, stovyklauja 145 moksleiviai at-kai. Visi patenkinti gražia stovyklos aplinka ir sumaniai tvarkoma stovyklos darbotvarkė. Iš Chicagos važiavę į šią stovyklą moksleiviai at-kai kelionę baigė visi laimingai.

— **Kun. J. Kučingis,** Šv. Kazimiero parapijos klebonas Los Angeles mieste, Calif., linki "Draugui" geriausios kloties ir Dievo palaimos spaudos darbe", kartu pridėdamas ir 5 dol. auką.

— **Marcelė Viktoraitytė** iš 165 W. Park Ave., New Haven, Conn., suprasdama svetur lietuviško spausdinto žodžio reikšmę lietuvių gyvenime, paaukavo 5 dol.

— **Paulauskas Kostas** Clevelande, Ohio, lietuvių saleziečių gimnazijai remti suorganizavo keturius rėmėjų būrelius, kuriems jis pats uoliai vadovauja.

— **Auka "Draugui".** V. Arnastauskaitė, 10 Devon Rd., Great Neck, N. Y., dienraščio išvažiavimo proga, atsiuntė 5 dolerius.

— **Išlaiko mokinį.** Zigmantas **Petras** iš Clevelando, Ohio, pats vienas liet. saleziečių gimnazijoje, Italijoje, išlaiko vieną neturtingą mokinį.

— **Aukojo išvažiavimui.** J. Ralys, R. 2, Lowel, Mich., mūsų dienraščio išvažiavimo proga, kuris bus rugsėjo 6 d., prisiuntė 5 dol. auką.

AUSTRALIJOJ

— **Kūrėjai-Savanoriai** jau organizuojasi ir Australijoje. Neseniai įvyko steigiamasis susirinkimas N. S. Wales valstybėje, Sydnėjuje. Manoma, kad galėtų būti skyrius Pertheje, W. Australijoje, nes šioje pasaulio dalyje yra apie 30 savanorių. Naująją valdybą sudaro pirm Vaclovas Šliogeris, ižd. Juozas Kapočius ir sekr. Vytautas Moras. Skyriaus adresas: 15 Lusty St., Arncliffe, N. S. W. Australia. Be minėtų asmenų skyriui priklauso majoras Garolis, Migevičius, V. Juzėnas, K. Kėželis ir O. Šalkauskas.

— **Lietuviškos pamaldos.** — Australijoje, Wollongongo katedroje nuo liepos 25 d. pradėtos laikyti lietuviškos pamaldos. Leidimus lietuviškoms pamaldoms išrūpino kun. P. Butkus.

CHICAGOS ŽINIOS

AFL galva kritikavo Eisenhowerio administraciją

George Meany, American Federation of Labor, praeitąjį antradienį kalbėjo dvidešimt penktame AFL International Brotherhood of Electrical Workers International Amphitheater patalpose Chicagoje. Jis savo kalboje pareiškė, jog apsivylęs Eisenhower administracija, nes ši nesilaikanti savo pažadų, duotų prieš dvejus metus. Meany prašė 3,508 delegatų atsiminti tuos pažadus, kai nauji pažadai paskelbiami dėl ateinančių rinkimų.

Jis kritikavo administraciją dėl nedarbo padidėjimo, ir, girdi, jei administracija toliau eis tuo keliu, nedarbas dar padidės.

Administracija, — pareiškė Meany, pažadėjusi nusikratyti Taft-Hartley įstatyme unijų griovimo provizijų, bet iki šiol to nepadaryta.

Senis ir jaunuolis užsimušė

John Freund, 67 metų, 6409 S. Washtenaw ave., sunkiai susižeidęs praeitąjį šeštadienį trijų automobilių susidūrime, penkios mylios vakaruose nuo Michigan City, mirė Doctors ligoninėje, Michigan City. Robert Hinz, 15 metų, 3820 77th Pl., užsimušė automobilių nelaimėje.

Pakeitė vardą

Roosevelt kolegija, įkurta 1945 m., praeitąjį trečiadienį gavo universiteto vardą. Apie tai pranešė dr. Edward J. Sparling, mokyklos prezidentas. Šį rudenį į Roosevelt universitetą įsirašys per 3,500 studentų.

NAUJAS KOMISIONIERIUS

Charles Iruin Scottland, buvęs National Council of Public Assistance and Welfare administratorius, prisiekia, kaip naujas Social Security komisionierius. (INS)

Elizabeth Wood atleista iš pareigų

Elizabeth Wood, Chicago Housing autority egzekutyvinė sekretorė, praeitąjį antradienį atleista iš pareigų. Tarp jos ir CHA boardo vyko ginčas dėl miesto namų statybos projektų. Praeitojo antradienio vakare įvyko komisionierių specialus posėdis, kuriame Fugard išaiškino, kodėl Miss Eliz. Wood atleidžiama iš pareigų. Girdi, jinai apkaltinusi boardą, kad šis prieš ją vartojęs "moralinį blackmail".

Nesklandumai tarp E. Wood ir boardo vyko jau kuris laikas, bet jie paaštrėjo, kai jos vieton buvo paskirtas lt. gen. William B. Kean, išeinas iš armijos atsargon, nuo 1954 m. spalio 1 d.

Miss Wood Chicago Housing autority štabo viršininke buvo paskirta 1937 m.

Nauja augštesnioji mokykla berniukams

Kardinolas Stritch, Chicagos arkivyskupas, rugsėjo 1 d. 4:30 val. prakasė pamatus naujai augštesniajai berniukų mokyklai Niles priemiesčio šiaurės vakarų dalyje. Mokyklos vardas — Notre Dame High School for Boys. Mokyklos pastatymas kaštuos du milionai dolerių ir bus baigta 1955 m. rugsėjo mėn. Naujas pastatas bus Dempster gatvėje, tarp Oriol ir Ozark aves. Naujoje mokykloje tilps 1,200 mokinių.

Požeminis garažas jau atidarytas

Chicagoje praeitąjį trečiadienį atidarė Grant park garažą— didžiausią pasaulyje požeminį garažą, kuris kaštavo 8.3 miliono dolerių. Atidarymo iškilmės buvo didingos, kuriose dalyvavo mėras Kennelly ir kiti žymūs miesto pareigūnai bei visuomenės veikėjai. Požeminiame garaže yra 2,359 vietos automobiliams pastatyti.

KAS, KĄ IR KUR

— **Ar jau nusistatei, kur praleisti šio šeštadienio vakarą?** Daug galvoti ir rinktis nėra ko, nes tą vakarą visi keliai veda į Marijos Augštesniosios mokyklos salę, kur 8 val. vak. įvyks Ateitininkų Federacijos ruošiamas įspūdingas koncertas. Programą atliks Vl. Baltrušaičio diriguojamas ateitininkų choras, kuris šiam savo krikštyniniam pasirodymui jau geroką laiko gabalą intensyviai ir kruopščiai ruošiasi; be to, programoje dalyvauja solistai P. Bičkienė, J. Vaznelis ir smuikininkas P. Matiukas; akomponuos prof. Vl. Jakubėnas. Jeigu dar nesi įsigijęs šiam koncertui bileto (jų kaina 2, 1.50 ir 1 dol.), tai nieko nelaukdamas skambink į "Draugo" administraciją arba pasiteirauk pas savo apylinkės platintojus, nes, esant numeruotoms vietoms, anksčiau apsisprendusieji laimės. Iš anksto neišplatinti biletai koncerto dieną bus parduodami prie įėjimo. Taigi iki malonaus pasimatymo šeštadienio vakarą Marijos augštesniosios mokyklos salėje!

— **Budriko radijo programa.** Šį vakarą Budriko radijo programoje iš stoties WHFC, 1450 kil. nuo 6 iki 7 val. girdėsite daug gražių lietuviškų dainų ir muzikos. Taipgi bus pranešta apie kontesto eigą. Šias programas leidžia Juozo Budriko namų rakandų, televizijų ir auksinių daiktų krautuvė Chicagoje, 3241 So. Halsted St. Pasiklausykite. — **N. M.**

— **Lietuvių siuvėjų susirinkimo reikalu.** Pagal birželio mėn. susirinkimo nutarimą, sekantis lietuvių siuvėjų unijos lokalo 269 susirinkimas, kaip buvo numatyta, rugsėjo mėn. neįvyksta, nes šiuo laiku Amalgamated Clothing Workers unijos patalpose vyksta remontas. Įrengiamas Medical Centras, kuriame visi unijos nariai ir jų šeimos iki 18 metų amžiaus gaus nemokamą sveikatos apžiūrėjimą.

Sekantis narių susirinkimas įvyksta spalio mėn. 14 d. Ir ateityje susirinkimai įvyks kiekvieno mėnesio kas antrą ketvirtadienį 7:30 val. vakare, konferencijų kambaryje, unijos patalpose, 333 S. Ashland Blvd.

Lokalo sekretorius

Artėja iškilmių diena

Chicagos katalikai ruošiasi dalyvauti švč. P. Marijos pagerbime rugsėjo 8 d. 8 val. vak. Soldier Field., kur suplauks per 150,000 asmenų. J. E. kardinolas Samuel Stritch, Chicagos arkivyskupas atnašaus šv. Mišias vakare. Tai pirmas įvykis Chicagos arkivyskupijos istorijoje. Didingas choras, 3.000 narių, giedos giesmę Marijos garbei.

Dainininkas susižeidė

Dainininkas Frankie Laine ir jo žmona lengvai susižeidė praeitąjį sekmadienį, kai taxicab, kuriame jie važiavo, susidaužė su automobiliu prie Roosevelt rd. ir Clark St.

Mirė nuo kulkos

Claude McIntosh, 58 metų, darbininkas, praeitąjį antradienį mirė Woodlawn ligoninėje. Jį kas tai pašovė prie 6541 State St. Jieškomas kaltininkas.

Pradėjo darbą

Cook County priemiesčio viešosios mokyklos praeitąjį trečiadienį jau pradėjo darbą. Šiemet bus didesnis mokinių skaičius.

Pigųjį knygų mėnesį nuo rugsėjo 1 iki 30 d. paskelbė leidykla Gabija. Per šį mėnesį, knygas išrašant tiesiog iš leidyklos, jos gaunamos su 25% iki 70% nuolaida. Atpigintų knygų sąrašas gaunamas leidykloje, parašius šiuo adresu: Gabija, 335 Union Ave., Brooklyn 11, N. Y.

Visi perka ir skaito Liudo Zeikaus romaną

LAIPTAI Į TOLUMAS

242 pusl. Kaina $2.50

Užsakymus kartu su pinigais siųskite:

"DRAUGAS"
2334 S. Oakley Ave.
CHICAGO 8, ILL.

DRAUGO RADIJAS

WOPA

5 KARTUS SAVAITĖJE NUO 8:30 V. V.

Per radijo STOTĮ WOPA (1490 AM — 102.3 FM)

- Politinės Žinios
- Chicagos Žinios
- Religinė Valanda
- Lietuviška Muzika
- Filmų Apžvalga
- Sporto Kronika
- Politinė Apžvalga
- Kultūrinė Kronika

KLAUSYKITE DRAUGO RADIJĄ

Atsukite radiją į stotį WOPA (1490 AM ir 102.3 FM Kas vakarą 8:30 iki 9 val. vakaro

METINIS DIENR. "DRAUGO" IŠVAŽIAVIMAS!!

LABOR DAY — RUGSĖJO MĖN. 6 D., 1954 M., JUSTICE PARK GARDENS DARŽE, prie Keane ir Archer Gatvių, Justice, Illinois

Programa prasideda 4:00 val. popiet. Busai iš visų kolonijų vyks į daržą.

AUTOBUSŲ IŠVAŽIAVIMO TVARKRAŠTIS:

Nuo Dievo Apvaizdos bažnyčios 11.00
Nuo Aušros Vartų bažnyčios 11.30
nuo Šv. Antano bažnyčios 12.00
nuo Šv. Jurgio bažnyčios 11.30
nuo Gimimo P. Švč. bažnyčios 11.30

nuo Šv. Kryžiaus bažnyčios 11.00
nuo nekalto Prasidėjimo bažnyčios 11.30
nuo Dievo Apvaizdos bažnyčios 2.00
nuo Aušros Vartų bažnyčios 2.00
nuo Šv. Antano bažnyčios 2.30

nuo Šv. Jurgio bažnyčios 2.00
nuo Gimimo P. Švč. bažnyčios 2.00
nuo Nekalto Prasidėjimo bažnyčios 2.00
nuo Šv. Kryžiaus bažnyčios 2.30

Biletus bus galima nusipirkti prie busų. Biletų kaina tik $1.00.

"TRYS LAIMINGIEJI" (Alfas Brinka, Jonas Kelečius ir Vacys Petrauskas)

prajuokins visus dalyvius juokingu perstatymu:

"DP KELIONĖ Į MĖNULĮ"

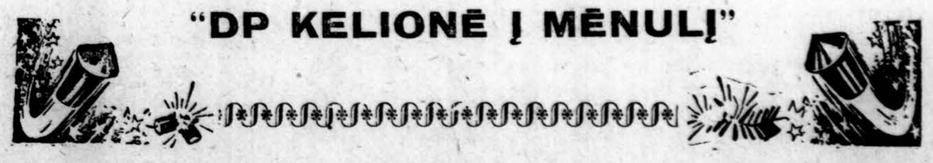

Bus dovanos, vaišės, pajvairinimai bei programa per visą dieną. Nuoširdžiai kviečiame visus skaitlingai dalyvauti — RENGĖJAI