MIDWEST INTER-LIBRARY CENTER
5721 COTTAGE GROVE AVE.
CHICAGO 37, ILL.

GRATIS

MIDWEST INTER-LIBRARY CENTER CHICAGO

DRAUGAS
Leidžia Lietuvių Katalikų Spaudos Draugija
2334 So. Oakley Ave., Chicago 8, Illinois
Telephone — Virginia 7-6640-41
Vienintėlis tautinės ir tikybinės minties lietuvių dienraštis pasaulyje

DRAUGAS

THE LITHUANIAN DAILY FRIEND

DRAUGAS
The Lithuanian Daily Friend
Published by the Lithuanian Catholic Press Society
2334 So. Oakley Ave., Chicago 8, Illinois
Telephone — Virginia 7-6640-41
The most influential Lithuanian Daily in America

No. 216 | Kaina 5 centai | TREČIADIENIS, RUGSĖJO (SEPT.) 15, 1954 | Price 5 cents | VOL. XXX

SOV. RUSIJOS ATSTOVAS VIS IŠSISUKINĖJA

Diskusijos Jungtinėse Tautose dėl lėktuvo nušovimo

Dr. Tsiang žodis Višinskiui gal buvęs skaudžiausias

SALOMĖJA NARKELIŪNAITĖ

JUNGTINĖS TAUTOS. — Atrodo, kad Jungtinės Amerikos Valstybės daugiau čia nebekels klausimo dėl lėktuvo ,kurį sovietai nušovė neutraliuose vandenyse Tol. Rytuose. Visą praeitą penktadienį užtrukusios diskusijos Saugumo Taryboje bus pakankamai atkreipusios pasaulio dėmesį į šią neleistiną sovietų praktiką ir patį įvykį bus užfiksavusios Jungtinių Tautų knygose, kaip gerą įžangą, jei panašių reikalu dar sykį čia kada nors prireiktų kreiptis.

Šitokios nuomonės buvo didžiuma vakariečių ir juos rėmusių diplomatų, kai Saugumo Taryba užbaigė posėdį, o jos pirmininkas kolumbietis dr. Urrutia pranešė:

—Apie sekantį posėdį bus pranešta, kai bus, ir jei bus, prašoma tolimesnių diskusijų.

JAV ir sovietai dėsto

JAV ambasadorius Henry Cabot Lodge, jr., nebuvo pareiškęs savo nuomonės dėl tolimesnių žygių, bet tai, ką jis tos dienos posėdžių metu išdėstė, ir jam atrodė, jog pilnai atvaizdavo JAV nuomonę.

Gana ilgai užtrukusioje savo pirmoje ,o tik trumpai pora atvejų vėliau, jis atpasakojo visą įvykį, kaip rugsėjo 4 d. du sovietų Migai užpuolė ir nušovė JAV patrulinį lėktuvą, kuris buvo virš tarptautinių vandenų ir apie 43 mylias nuo Sibiro krantų.

Višinskiui ,kuris abiejų posėdžių pradžioje net priešinosi, kad tas punktas būtų įtrauktas posėdžio darbotvarkėn, bet kuris buvo visų kitų dešimties nubalsuotas, JAV ambasadorius aiškiai pasakė:

— Sovietų atstovas gina savo vyriausybės teisę šaudyti lėktuvus virš tarptautinių vandenų.

Višinskis gi tuo tarpu, tvirtindamas, kad šito lėktuvų incidento svarstymas nėra Saugumo Tarybos kompetencijoje, dėstė sovietinę versiją apie tai, jog JAV lėktuvas tikrai buvo pažeidęs sovietų oro erdvę. Jis dar įvairiais atvejais šaipėsi iš JAV notų, kuriose buvo prieštaravimų, kad pirma buvę pranešta, jog JAV lėktuvas nešaudęs, o vėliau, kad tikrai šaudęs. Antras prieštaravimas tai dėl incidento vietos nuotolio nuo Vladivostoko. Esą, Višinskis sakė, tai kiek gi pagaliau mylių buvo: 100, 125 ar 145? Ir čia jis bandė iš to padaryti juokų, aiškindamas, kaip galima matuoti ir kaip galbūt JAV matavo. Esą, galima matuoti per paralelę, o kas lieka, galima iš šono nuvesti į tą pusę, katrą patinka.

Šitoje vietoje JAV atstovas pareiškė, jog nesvarbu tai, kiek mylių nuo Vladivostoko, bet reikia žiūrėti, kiek mylių nuo Sibiro krantų, o yra faktas, jog lėktuvas buvęs 43 mylias nuo tenai. Lodge dar pridūrė, jog tokios digresijos apie matavimus Višinskiui gali būti naudingos teismuose, bet ne čia, kur norima pasiekti taikingo ginčo sprendimo. Čia, žinoma, buvo aliuzija Višinskiui į jo prokurorinę praktiką, kurią jam dažnai vakariečiai prikiša.

Šis JAV skundas buvo patiektas Saugumo Tarybai pagal tą JT Chartos punktą, kuriame kalbama apie „taikingą ginčo sprendimą". Tokiu atveju abidvi ginčo šalys susilaiko nuo balsavimo, jei Saugumo Taryba rastų reikalą pasiūlyti sprendimą. Šitaip buvo bandoma apeiti sovietų veto, kurį čia jie galėtų panaudoti, jei klausimas būtų buvęs statomas, kaip ir visi kiti, vadinami „grasą pasaulio taikai ir saugumui".

Pagal visą tvarką ,kaip čia buvo pabrėžiama, šiuo atveju reikėjo eiti į Tarptautinį Teismą. Lodge tai ir siūlė, bet Višinskis nieko dėl to nesakė, lyg negirdėdamas. Tada Lodge pabrėžė, kad JAV kreipiasi į Saugumo Tarybą, nes, kaip praktika parodė sovietai neina į Tarpt. Teismą.

Visi prieš Višinskį

Posėdžių metu kalbėję britų, prancūzų, brazilų, Čankaišeko, turkų, N. Zelandijos, Kolumbijos ir Danijos atstovai gyrė JAV iniciatyvą, kad ginčą nukreipė į Jungtines Tautas.

Šį mėnesį Saugumo Tarybai pirmininkaująs kolumbietis dr. Urrutia net ypatingai pagyrė tą JAV žygį. Girdi, praeityje JT kaltinamos neefektingumu, o tai buvę tik todėl, kad jos nariai jas tokias padarę. Jis prilygino JT ugniagesiams. Esą, kai tik gaisras, tai ir reikia jų šauktis.

Tas pats dr. Urrutia oficialiai pasiūlė tuo klausimu pravesti investigaciją, kviesdamas, kad Višinskis sutiktų. Be to, pirmininkas pareiškė, kad jam esą nežinoma ir dėl tų nuotolių. Gal Višinskis galėtų parūpinti ir žemėlapius? Bet Višinskis tuojau pat atsakė, kad šitoks sutikimas reikštų, jog sovietai pripažintų, kad Saugumo Taryba esanti kompetentinga šį klausimą svarstyti. Gi kai dėl žemėlapių, tai Višinskis pradžioje pasiūlė pristatyti ir įrodyti, jog „incidento vieta nebuvusi prie San Francisco, San Diego ar JAV krantų". Tik paskui jis vėl susigalvojo ir pareiškė, kad jis jokių žemėlapių neberūpinsiąs, nes tai, ką jis pasakęs, kiekviename žemėlapyje galima rasti.

Višinskis „juokina"

Nauju šviesiu kostiumu, matyt, neseniai parsivežtu, vilkėdamas, Višinskis tą vakarą buvo pabaigai linkęs ne tiek į sovietinės tezės dėstymą, kiek norėdamas žmones prajuokinti. O žmonių buvo daug — ir diplomatų kėdėse, ir korespondentų, ir publikos ložėse. Ir nemažai kas juokėsi, ypač iš publikos, kuri kažkodėl ypatingai veržiasi į posėdžius Višinskio pamatyti.

O Višinskis „juokino" maždaug šitaip: Prancūzijos delegatui Hoopenot, kuris aiškino, jog tai, kad JAV savo antroje notoje papildė žinias apie nuotolį ir tai, jog JAV lėktuvas šaudė, reikia laikyti tik nuoširdumo pareiškimu, Višinskis sakė:

— Mano didžiai gerbiamas kolega Hoopenotas tikrai turi būti didžiai gerbiamas. Juk galima žmogų gerbti ne tik už jo gerąsias, bet ir už blogąsias puses. Jis, pavyzdžiui, sako, kad juo daugiau prieštaravimų, tuo daugiau geros valios.

Turkijos atstovui Sarper, kuris savo kalboje dėstė, jog net ir tuo atveju, jeigu lėktuvas ir patektų į krašto teritorinę erdvę, dėl žmogaus, mašinos ar oro priežasčių, nederėtų į jį be įspėjimo šauti, Višinskis sakė:

— Aš sakau, kad buvo duotas JAV lėktuvui įspėjimas. O pats, gerbiamas kolega, jei sakai, kad nebuvo, tai ar tame amerikiečių lėktuve sėdėjai, jei taip gerai žinai?

Pikčiausiąs Višinskis buvo Čankaišeko atstovui. Girdi, su tokiu diskutuoti čia jam neleidžianti jo višinskiška garbė. (Tik pagalvokite, kokia ta Višinskio garbė!) Ir prapliupo jis visa tirada ant Čankaišeko.

Šitą Višinskio netaktą užsipul dinėti asmeniškai vėliau apgailestavo didžiuma, o JAV atstovas net ir pačiame posėdyje iškėlė. Tik Višinskiui tai, kaip vanduo nuo žąsies.

Iš visos tos istorijos kinų atstovo dr. Tsiang žodis gal Višinskiui ir buvo pats skaudžiausias. O tas sau ramus susigūžęs kinas ir dėstė: girdi, sutinku, kad čia išklausėme dvi versijas apie įvykį. Esą, gerai, kad įtraukta į darbotvarkę. Pačiai Saugumo Tarybai sunku gauti trečią versiją, nes tenai nebuvo tokių. Betgi, esą, negali būti abejonės, jog laisvo krašto žmonės, amerikiečiai, galėtų meluoti savo viršininkams, gi priešingai yra sovietuose. Esą, sovietai ir ligi šiolei tebetvirtina, jog jie nedalyvavę įsiveržime į Kinijos provinciją Sikiang. Gi iš tik ką paskelbtų Australijos vyriausybės pranešimų apie šnipinėjimą aiški, kad ir pats Petrovas toje „ekspedicijoje" dalyvavęs. „Taigi, padarė dr. Tsiang išvadą, šį rytą mes čia girdėjome Višinskio pasakojimą, bet ilgainiui, reikia tikėti, bus ir Petrovo papasakojimas".

Sen. McCarthy tolimesni planai

WASHINGTON, rugs. 14. — Devynias dienas tęsėsis apklausinėjimas dėl rezoliucijos cenzūruoti sen. McCarthy šiandien baigės. Advokatas Edward B. Williams pareiškęs nepasitenkinimą komiteto dviejų advokatų, E. Walace Chadwick ir Guy De Furia, klausinėjimais. Jis įžiūrėjo jų nepalankumą sen. McCarthy atžvilgiu.

Komiteto pirmininkas Watkins pareiškęs, jog komitetas dar nenusistatęs, ar rekomenduoti ar ne cenzūrą prieš McCarthy, ar palikti tą dalyką nuspręsti senatui. Dar neaišku, kai bus paruoštas pranešimas, ar bus sušauktas senatas į Washingtoną balsuoti rezoliucijos prieš lapkričio 2 d. rinkimus.

Sen. McCarthy, dabar laisvas nuo apklausinėjimų, šomis dienomis paskelbė savo planus dėl investigavimo.

— Aš noriu atnaujinti kaikuriuos investigavimus, kurie keliems mėnesiams buvo nutraukti. Taipgi noriu pagelbėti kaikuriems mano draugams rinkiminėje kampanijoje. Aš eisiu žmonėms papasakoti apie komunistų infiltraciją.

Dvynukės

WUERZBURG, Vokietija, rugsėjo 13 d. Kunigaikščio Otto Habsburgietis ir jo žmona princesė Regina vakar susilaukė dvynukių dukrelių. Kunigaikštis Otto pretenduoja į Austrijos sostą.

Popiežius Pijus XII sveikina Marijonų Kongresą Romoje. Jis kviečia pasaulį atsinaujinti dvasiniai. (INS)

Kataliku suvažiavimas Fuldoje

Prabilo kancleris Adenauer

Neseniai pasibaigęs 76-sis katalikų suvažiavimas Heseno mieste Fuldoje daug kuo skyrėsi nuo ankstyvesniųjų. Suvažiavime dalyvavo per 200,000 katalikų, o 35,000 vien svečių iš Sovietų pavergtos Vokietijos. Nors komunistai persekioja tikėjimą, nors jie trukdė vykti į Vakarų Vokietiją, tūkstančiai ryžosi nugalėti kliūtis ir ramiai sutikti persekiojimus, kurie vėliau juos gali ištikti.

Katalikų suvažiavime darbas buvo paskirstytas atskiromis komisijomis, kurios patieks sprendimus, aptariant atskirus klausimus. Šiame suvažiavime ypač kreiptas dėmesys į socialinius ir tikėjimo persekiojimo reikalus.

Vakarų Vokietijos kancleris Adenauer suvažiavimui skirtoje kalboje, tarp kitko, pareiškė: „Sovietų viešpatavimas reiškia sunaikinimą žmonių bendruomenės, jų laisvo santykiavimo ir bendravimo. Komunistų įsigalėjimas siekia užgniaužti ne vien žmonių brolišką sugyvenimą, bet galop išrauti mūsų krikščioniškąjį tikėjimą. Šio meto krikščionys turi būti ypatingai budrūs politikoje pasipriešinti komunizmo įsigalėjimui pasaulyje. Lengvapėdiškumas, trumparegiškumas ir paviršutinis nekritiškumas jau piktai atkeršijo. Daugelio to paties tikėjimo brolių likimas tebūnie mums įspėjimu".

Katalikų suvažiavimas pasirinko šūkį Kristaus žodžius: „Jūs turite būti bano liudytojais". Kai Maskvos vadovaujamas komunizmas naudoja įvairias priemones sunaikinti tikėjimui, kai jis nevengia griežčiausių būdų šiandieną jį persekioti, vokiečiai katalikai priminė viso pasaulio tikintiesiems būti Kristaus liudytojais ir ištiesti pagalbos ranką persekiojamiems anoje pusėje geležinės uždangos.

Keturi žuvo

LITTLE ROCK, Ark., rugs. 13. Keturi asmenys žuvo ir 29 sužeisti šiandien, kai trokas, nušoko nuo kelio netoli Keo, 17 mylių pietuose nuo Little Rock.

VĖLIAUSIŲ ŽINIŲ SANTRAUKA

— Britų užsienio reikalų ministeris Eden pakvietė Vokietiją ir Italiją prisijungti 50-čiai metų prie Briuselio 1948 m. sutarties dėl abipusės pagalbos prieš agresiją. Ta sutartimi norima Vokietiją ir Italiją pastatyti šalia Britanijos, Prancūzijos, Belgijos, Olandijos ir Luksemburgo, kad sudarius tvirtą Europos branduolį prieš komunistų agresiją.

— Šiandien iš Tolimųjų Rytų atvyksta 2,372 amerikiečiai kariai į JAV.

— Huricanas „Florence" penkis užmušė ir 1½ mil. dolerių padarė nuostolių aplink aliejaus centrą Poza Rica Meksikoje.

— Arthur Godfrey ketvirtadienį vėl atgaus piloto leidimą skrajoti lėktuvu.

— Čekoslovakijos rubežiaus komunistai sargybiniai apšaudė amerikiečius karius, saugančius geležinės uždangos rubežių prie Baernau. Čekai paleido 35 šūvius, bet niekas iš amerikiečių nebuvo sužeisti.

— Japonija ir Vietnam šiandien pradeda prekybos sutarties derybas.

— Maskvos komunistinis laikraštis „Pravda" apkaltino „New York Times" dienraštį, kad šis įžeidęs Prancūzijos parlamentą, pasakydamas, jog šis neatstovauja Prancūzijos žmonių.

— Dulles svarsto: ar skristi į Europą.

— Italija pritarė britų užsienio reikalų ministerio Eden projektui dėl Vak. Vokietijos apginklavimo.

— Paryžiaus kaikurie sluogsniai palankiai sutiko britų užsienio reikalų ministerio pasiūlymą atgaivinti 1948 Briuselio sutartį.

— Peiping radijo praneša, kad Fernand Bernoulli, Šveicarijos ministeris Raud. Kinijai, įteikęs paskyrimo dokumentus Mao Tze-tungui.

— Gen. John E. Hull atskris į Seoul šį ketvirtadienį tartis su Korėjos pareigūnais dėl Korėjos armijos padidinimo.

Ar dėl Formozos

Kils naujas gaisras?

Raudonosios Kinijos ministeris pirmininkas Čuenlai pradėjo garsiai kalbėti apie pavergimą Formozos, kurioje yra įsikūrusi tautinės Kinijos vyriausybė. Žinoma, tai nereiškia, kad Kinijos komunistai tuojau pradės pulti Formozą. Jie tik tuomet pradės platų Formozos puolimą, kai bus tikri dėl laimėjimo.

Čuenlai numatomo užpuolimo tikrasis tikslas yra Azijoje sukelti dar didesnę neapykantą vakariečiams. Nuo 1949 m. Kinijos komunistai nuolat kalba apie Formozos paėmimą ir Čiankaišeko vyriausybės sunaikinimą. Dabartinis metas yra patogus apie tai ne vien kalbėti, bet vykdyti paruošiamuosius užpuolimus, bandant Amerikos kantrybę.

Kinijos komunistai iš Sovietų pasisavino daugelį dalykų, jų tarpe — pavergimą vadinti išlaisvinimu. Todėl ir vadinamasis Formozos išlaisvinimas tik juoką sukelia. Pasak dr. Huši straipsnio, neseniai paskelbto laikraštyje „New Leader", šioje saloje gyventojai niekuomet nesinaudojo tokiomis laisvėmis, kaip dabar. Ten yra visiška spaudos, žodžio ir kritikos laisvė. Žmonės gali laisvai pasisakyti prieš valdančią daugumos partiją, kaip tai buvo per paskutinius rinkimus Taipėje.

Tokiomis laisvėmis visiškai negali naudotis Kinijos žemyne kaip tik dėl tariamo išlaisvinimo. Čuenlai tesiekia pavergti laisvuosius kiniečius, kuriems vadovauja Čiankaišekas.

Pastarieji mūšiai tarp komunistinės ir tautinės Kinijos gali būti žiežirbomis naujam gaisrui.

Pristatys medžiagų

Eisenhowerio administracija įsakė Jungtinių Amerikos Valstybių 7-tam laivynui suteikti „pilną logistinę pagalbą" — pristatyti karinių medžiagų — Kinijos nacionalistams Quemoy salos gynime. Ši instrukcija nesuteikia Amerikos jėgoms aktyvesnės rolės.

Nori pajusti Europos pulsą

BONN, Vokietija, rugs. 13. — Robert Murphy, Jungtinių Amerikos Valstybių pasekretorius dabar lankosi Europoje. Šiandien atvyko į Bonną ir tarėsi su kancleriu Adenaueriu.

Murphy atvyko kelioms valandoms praslinkus, kai Eden iš čia jau buvo išskridęs į Romą. Murphy nori patirti kokios nuomonės vyrauja Europoje, atmetus Prancūzijos parlamentui Europos apsigynimo bendruomenę (EDC).

Demokratas laimėjo Maine

PORTLAND, Me. — Demokratas Edmund S. Muskie, 39 metų, išrinktas Maine valstybės gubernatoriumi. Jis rinkimuose nugalėjo gub. Burton M. Cross, respublikoną. Muskie gavo 20,000 balsų daugiau negu Cross. Sen. Margaret Chase Smith (R.) vėl perrinkta į senatą.

Paslaptingi laivai švedų vandenyse

STOCKHOLM, Švedija, rugs. 14 d. — Šiandien neatpažintas laivas apšaudė du švedų žvejų laivus Botnia įlankoje tarp Švedijos ir Suomijos.

Švedijos oro jėgų sprausminis lėktuvas savaitės laikotarpyje trečią kartą pasiųstas ištirti įvykius. Neatpažinti užsienio laivai landžioja Švedijos vandenyse. Keletas užsienio povandeninių laivų buvo pastebėta Švedijos vandenyse. Naikintuvas „Malmoe" jieškojo jų, bet nieko nerado.

Praeitąjį šeštadienį kapitonas pranešė, kad jo laivo radaras užfiksavo neatpažintus laivus, kurie buvę tik 3 mylios nuo Švedijos teritorijos vandenų.

Komunistų atstovas Londone

LONDON, rugs. 13. — Raud. Kinija paskyrė savo atstovą Huan Hsiang charge d'affaires teisėmis į Londoną. Britų vyriausybė priėmė šį komunistų paskyrimą. Jis yra pirmas Peipingo režimo atstovas vakarinėje valstybėje.

Politinė kelionė

MONTEVIDEO, Urugvajus, rugs. 14 d. — Henry Holland, JAV sekretoriaus pagelbininkas Lotynų Amerikos reikalams, atvyko iš Rio de Janeiro į Montevideo giliau suprasti Pietų Amerikos reikalus.

Nacionalistai atmušė raudonųjų "vandens dvasias"

TAIPEH, Formoza, rugs. 14. — Trys komunistų „vandens" dvasios", bandžiusios išlipti Quemoy salos šiauriniame krante, žvalgybininkų buvo pašalintos.

Nacionalistinės Kinijos apsigynimo ministerija pareiškusi, kad vandens dvasios — varliškai apsirengę vyrai — galimas dalykas bandė ką nors pačiupti nelaisvėn, kad išgautų iš jų paslapčių.

Quemoy sala, beveik 7 mylios nuo didelės raudonųjų Amoy bazės, yra „kišeninio karo" centru tarp komunistų ir nacionalistų jau nuo rugsėjo 3 d. Raudonųjų patrankos 5 valandas apšaudė Quemoy salą. Tuo tarpu nacionalistinės Kinijos oro jėgos ir laivynas 12-tą dieną bombarduoja komunistinės Kinijos bazes.

Nušoko traukinys

LISBON, Portugalija, rugs. 14. — Lisabonos traukinys, bėgęs visu smarkumu, nušoko nuo bėgių pietų Portugalijoje. 20 keleivių žuvo ir 40 sužeista.

Kalendorius

Rugsėjo 15 d.: šv. Ciprijonas. Lietuviškas: Virimantas ir Sartonė.

Oras Chicagoje

72 laipsn. šilumos. Ūkanota ir vėsiau.

Saulė teka 6:30, leidžiasi 7:03.

MIDWEST INTER-LIBRARY CENTER CHICAGO

SKAUTYBĖS KELIAS

Skyrių veda SKTN. ALFONSAS KERELIS,
4105 So. Albany St., Chicago 32, Ill. Telef. LAfayette 3-0547

Pagerinkime stovyklavimo sąlygas

VYR. SKTN. K. PALČIAUSKAS

Chicagos skautų ir skaučių tuntų vadovybės yra užsipelniusios didžiausios padėkos ir giliausios pagarbos už kantrų ir kietą darbą organizuojant skautų ir skaučių vasaros stovyklas. Prisiminkime tiktai 1951 metų stovyklą lietuvio ūkininko sodyboje prie St. Charles, 1952 m. stovyklą Jonyno ūkyje prie Beverly Shores ir 1953 bei 1954 metų stovyklas Basčio vasarvietėje, Pewaukee paežerėje. Kas matė šias stovyklas, galėjo pastebėti daromą didelę pažangą: stovyklautojų skaičius didėja, stovyklavimo laikas ilgėja, inventorius ir stovyklavimo priemonės turtėja, stovyklų organizacija tobulėja. Šių laimėjimų buvo galima pasiekti tik abiejų tuntų vadovybių pasiaukojimu lietuviškam reikalui, sumanumu, užsispyrimu ir sunkiu darbu. Be abejonės, ir tėvų dalis talkininkavo nuoširdžiai ir ypač parėmė tie paminėtieji lietuviai, kurie be jokio atlyginimo priėmė į savo sodybas mūsų jaunimą pastovyklauti.

Nors, kaip minėjau, stovyklos yra padariusios didelę pažangą, tačiau dar galima rasti nepriteklių, labai apsunkinančių normalų stovyklų gyvenimą. Didelė dalyvių skaičiumi ir ilgalaikė stovykla būtinai privalo turėti rimtai įrengtą virtuvę su visais jos padaliniais, tinkamą sveiko vandens tiekimą, saugiai ir higieniškai įrengtą išvietę ir erdvią pakrantę prie maudytis tinkamo vandens. Šiais atžvilgiais mūsų stovyklos vis dar negalėjo pasiekti reikiamos augštumos.

Stovyklavietės įsigijimas

Skautų ir skaučių tėvai, svečiuodamiesi praėjusios vasaros stovyklose ir pastebėję minėtuosius trūkumus, ėmė svarstyti, kaip pagerinti stovyklavimo sąlygas, kad ir stovyklautojams būtų patogiau gyventi ir skautų,-čių vadams ir vadovėms būtų lengviau tvarkytis. Tų svarstymų išvadoje formuluoti du uždaviniai: 1. Organizuoti skautų,-čių tėvų ir savarankiškai gyvenančių Chicagos tuntų narių bendrovę, kuri įsigytų stovyklavimui tinkamą žemės plotą ir perleistų jį Chicagos tuntams naudotis. 2. Telkti lėšas, reikalingas augščiau minėtiems pagrindiniams stovyklavietės įrengimams padaryti.

Pirmuoju reikalu susirišta su atitinkamomis įstaigomis ir stovyklavietei tinkamas žemės plotas jieškomas. Taip pat tartasi tėvų susirinkime ir aiškintasi būdai ir formos, kaip ir kokią bendrovę suorganizuoti. Nu sistatyta suorganizuoti galimai didesnį narių skaičių, kad ko mažesniais įnašais kiekvienas galėtų prisidėti ir būti bendros nuosavybės dalininku.

Stovyklavietės įrengimams padaryti lėšos numatytos telkti įvairiais būdais. Pirmoj eilėj jau organizuojamas pobūvis — vakaras skautų bičiuliams, rėmėjams ir tėvams spalio 14 d. (šeštadienį) Lyons Building Den Hall, 4306 W. North Ave.

Be abejonės, skautų,-čių tėvų užsimojimas tiek pasiseks, kiek nuoširdumo ir paramos susilauks darbo vykdytojai iš pačių tėvų, skautų rėmėjų ir bičiulių. Todėl kviečiu visus šią gražią mintį palaikyti ir dirbamą darbą paremti mūsų augančiojo jaunimo džiaugsmui ir lietuvių tautos vilčiai.

SUGRĮŽO

Sktn. kun. J. Vaišnys, SJ, išbuvęs daugiau kaip mėnesį rytinėse valstybėse ir dalyvavęs dviejų savaičių skaučių,-tų vasaros stovykloje prie Atlanto, sugrįžo atgal į Chicagą, parsivežęs daug malonių įspūdžių.

GRAŽIAI PAVYKĘS LAUŽAS

Praeito šeštadienio vakare Marquette parke suliepsnojo Chicagos skaučių,-tų surengti laužai. Programoje patiekė pasirodymų bei darniai sudainavo. Laužą uždegė vyriausioji skautininkė O. Zailskienė, vedė vyr. skltn. Vl. Vijeikis, o dainoms vadovavo sktn. Grigaliūnienė.

PADIDĖJO SK. VYČIŲ ŠEIMA

Praeito penktadienio vėlų vakarą trys Dr. Vydūno vardo sk. vyčių būrelio nariai: pskltn. Rimas Parakinskas, pskltn. Rimas Blinstrubas ir pskltn. Praras Sakalauskas davė sk. vyčių įžodį. Dalyvavo ir būrys senųjų sk. vyčių "vilkų". Nuoširdi padėka priklauso J. Juozaičiui, kuris maloniai leido pasinuadoti savo ūkio vieta.

SKAUČIŲ SESERIJOS VADIJA

Šį pavasarį kadencijai baigiantis buvo išrinkta naujoji L. Skaučių Seserijos vadovybė. Vyriausiąja skautininke tapo vyr. sktn. Ona Zailskienė, jos pavaduotoja — F. Zapkuvienė. Seserijos Garbės Gynėja sktn. dr. J. Aglinskienė. Sktn. kun. St. Yla lieka ir toliau Seserijos dvasios vadu. Vyriausioji skautininkė sudarė naują L. S. Seserijos Vadiją, kurios nariuoli sudaro Chicagos ir apylinkių skaučių vadovės. Vadijon pakviestos: reikalų vedėja pskltn. A. Karnavičienė, iždininke sktn. S. Gudauskienė, jaun. skaučių ir vadovių lavinimo sk. vedėja sktn. L. Čepienė, skaučių sk. vedėja sktn. Z. Juškevičienė, jūrų skaučių sk. vedėja sktn. H. Plaušinaitienė, vyresniųjų skaučių sk. vedėja sktn. G. Mo[illegible]nė, stud. skaučių sk. vedėja pskltn. G. Čaplikaitė, skautininkių sk. vedėja A. Kliorienė, tautinio auklėjimo vadove P. Orintaitė - Janutienė, užsienio reikalų skyriun — vyr. sktn. E. Putvytė, J. Daužvardienė ir sktn. dr. M. Budrienė, socialinio sk. vedėja vyr. sktn. K. Kodatienė, ekonominio sk. vedėja pskltn. A. Motiejūnaitė. Spaudos reikalais rūpinsis: Seserijos Vadiją "Skautų Aidė" atstovaus sktn. J. Liesytė, "Mūsų Vytyje" — skltn. G. Prielgauskaitė, Seserijos Vadijos biuletenį redaguos sktn. S. Jurkynienė.

BUVUSIŲ MEZGĖJŲ DĖMESIUI

Daugelis mezgėjų Lietuvoje buvo pirkusios iš manęs belgų gamybos mezgimo mašinų. (Mezgimo amatas tėvynėje davė ne blogą pragyvenimą). Dalis tų amatininkių, tikiu, atsidūrė šioje šalyje ir gal norėtų tuo pelningu amatu verstis čionai, bet jos nežino kur ir kaip įsigyti mezgimo mašiną.

Noriu pranešti tokioms mezgėjoms, kad man pasisekė vėl su ta firma užmegzti ryšį ir jau galėčiau norinčius tuo amatu verstis asmenis aprūpinti belgų gamybos mezgimo mašinomis. Tos mašinos po šio karo yra dar labiau patobulintos ir palyginamai nebrangios.

Suinteresuotosios malonėkite užeiti asmeniškai dėl platesnių informacijų, arba kreiptis laišku į

Dominiką Jurjoną
3524 So. Halsted St.
Chicago 9, Ill.
Telefonas BIshop 7-3371

DR. JUZĖ AGLINSKAS
GYDYTOJA IR CHIRURGĖ
Vaikų ir moterų ligos
5159 South Damen Avenue
Pirmad., trečiad. 10—4; antrad. ir penktad. 10—1 p.p. ir nuo 6—9 v v
Šeštadieniais 10—12 val. pietų
Ofiso tel. — PR 6-7800
Namų tel. — TR 4-1765

DR. KESTUTIS AGLINSKAS
GYDYTOJAS IR CHIRURGAS
2300 West 51 Street
Val. [illegible]—12 v., ketv. ir penkt. 6—8 v. v. treč., šešt. susitarus
Ofiso tel. PRospect 6-1795
Namų tel. TRiangle 4-1765

Tel. ofiso HE. 4-6699, rez. PR. 6-7333
DR. ANTANAS ALEKNA
GYDYTOJAS IR CHIRURGAS
1957 W. Garfield Blvd.
VAL: 1—4 ir 6—9
Šeštadieniais nuo 1 iki 4 val. p. p. išskyrus ketvirtad. ir sekmad.

Tel. buto GRaceland 2-9203
2336 West Chicago Avenue
DR. JUOZAS BARTKUS
GYDYTOJAS IR CHIRURGAS
NORTHWEST MEDICAL CENTER
Tel. ARmitage 6-0161
Val. 1—3, 7—9 p. p. pirmad., antrad., ketvirtad., penktad.
10 v. ryto — 1 v. p. p., trečiad.
12—4 v. p. p. šeštad.

Tel. ofiso PR. 8-1712, rez. RE. 7-7868
DR. BIEŽIS
GYDYTOJAS IR CHIRURGAS
3148 West 63 Street
Kasdien 1—3. Vakarais 7—8, tiktai antradieniais ir penktadieniais. Trečiadien. ir sekmad. ofisas uždarytas.
Rezid. 3241 W. 66th PLACE

DR. VL. BLAŽYS
GYDYTOJAS IR CHIRURGAS
4701 South Damen Avenue
(Kampas 47-tos ir Damen Ave.)
Val. kasdien nuo 6—8 val. vak.
Šeštadieniais 2—4 val. vak.
Trečiad. ir kitu laiku pagal sutartį
Telef. ofiso LAfayette 3-6048
Rez. FRontier 6-0814

Tel. ofiso HE. 4-5849, rez. HE. 4-2824
DR. PETER T. BRAZIS
GYDYTOJAS IR CHIRURGAS
2434 West 71st Street
Val. Pirm., ketvir., penkt. 1-4 ir 7-9
Antr. 1-5, treč. ir šešt. pagal sutartį

Tel. ofiso WA. 8-3060, rez. CO. 4-1187
DR. Z. DANILEVIČIUS
GYDYTOJAS IR CHIRURGAS
10748 So. Michigan Ave.
VAL.: (išskyrus šeštad. ir sekmad.) nuo 2 iki 4 v. p. p.; 7—9 v. vak.
Ligonius priima tik pagal susitarimą
Rezid.: 10838 So. Wabash Ave.

Ofiso valandoms skamb. YA. 7-3526
DR. ALINA DOMANSKIS
GYDYTOJA IR CHIRURGĖ
SPEC. REUMATINĖS IR SANARIŲ LIGOS
Ligonius priima antrad. ir ketvirtad. 6:30—8:30; kitu laiku pagal susitarimą. Tel.: Cliffside 4-5654.
4038 Archer Avenue

DR. T. DUNDULIS
GYDYTOJAS IR CHIRURGAS
4157 Archer Avenue
Ofiso val.: nuo 2-4 ir nuo 6-8:30 val vak. Šeštadieniais nuo 2 iki 4 popiet
Trečiadieniais pagal sutartį
Ofiso tel.: VIrginia 7-0036
Rezidencijos: BEverly 8-3244

Tel. ofiso VI. 7-0606, rez. VI. 7-7303
DR. BR. GAIŽIUNAS
GYDYTOJAS IR CHIRURGAS
(Spec. moterų ligos ir akušerija)
4055 Archer Avenue
Kampas Archer ir California Ave
VAL.: 2—4 ir 6—8 v. p. p.
Šeštadieniais 2—7 val. p. p
išskyrus sekmadienius

Ofiso LAfayette 3-1707, rezidencijos Fillmore 3-8614 (Maywood, Ill.)
DR S. GEŠTAUTAS
GYDYTOJAS IR CHIRURGAS
širdies, vidaus ir vaikų ligos
4055 So. Archer Ave.
(Kampas Archer ir California Ave.)
Antradieniais ir ketvirtad. 6—8 v. v.
Šeštadieniais 2—4 val. popiet

Ofiso telef. YArds 7-1166
Rezidencijos — STewart 3-4511
DR. J. GUDAUSKAS
GYDYTOJAS IR CHIRURGAS
756 West 35th Street
(kampas Halsted ir 35-ta gatvė)
VAL. 1—4 ir 6:30—8:30 p. p. kasdien, išskyrus trečiadienius. Atidara šeštadieniais 1—4 val.

Ofiso GRovehill 6-4020
Rez. HIlltop 5-1560
Dr. Alexander J. Javois
(JOVAIŠAS)
GYDYTOJAS IR CHIRURGAS
2423 West Marquette Rd.
Val. 2—4 p. p. ir nuo 7—9 v. vak.
Trečiad. ir šeštad. pagal sutartį

Tel ofiso PR. 6-3838, rez. RE. 7-9199
DR. A. JENKINS
GYDYTOJAS IR CHIRURGAS
(LIETUVIS GYDYTOJAS)
2500 West 63rd Street
VAL. kasdien nuo 2—4 p. p. ir 7:30 iki 9 val. Trečiad. ir šešt. uždaryta

Ofiso tel. PRospect 8-2434
DR. TEOFILĖ JURKŪNAS
DANTŲ GYDYTOJA (DENTIST)
2801 West 63rd Street
Val.: nuo 9 iki 12, 3 iki 5,, 6:30 iki 9 val. vak. Šeštad.: nuo 9 iki 1 popiet. Išskyrus sekmad.

GRovehill 6-1595
DR. ALDONA A. JUSKA
AKIŲ LIGŲ SPECIALISTĖ
PRITAIKO AKINIUS
Valandos: 9—12 ir 7—9 v. v. pagal susitarimą išskyrus trečiadienius
2422 West Marquette Rd.

Ofiso ir buto tel. OL. 2-1381
DR. F. V. KAUNAS
GYDYTOJAS IR CHIRURGAS
1336 So. 49th Ct., Cicero
Kasdien 10—12 ryte ir 5—8 v. vak. Šeštadieniais 10—2 v. r. ir 4—6 v. v.
Butas 1832 So. 49th Ct.

Telefonas REliance 5-1811
DR. WALTER J. KIRSTUK
PHYSICIAN and SURGEON
(LIETUVIS GYDYTOJAS)
3925 West 59th Street
VAL. 1—4 popiet, 6:30—8:30 vak.
Uždaryta trečiad ir šeštad. vakarais

Tel. ofiso ir buto OLympic 2-4159
DR. P. KISIELIUS
GYDYTOJAS IR CHIRURGAS
1435 So. 49th Ct., Cicero
Kasdien 1—3 v. ir 6—8 v. vakare
Šeštadieniais 12—2 v. ir 3—5 v. v.
Butas 1526 So. 49th Ave.

Ofiso telef. LAfayette 3-3210, jei neatsiliepia, šaukite KEdzie 3-2868
DR. EMILY V. KRUKAS
GYDYTOJA IR CHIRURGĖ
4146 S. Archer Ave.
AL. Kasdien popiet nuo 12-2:30 v. vak pirm., antr., ketvirt. 6-8:30 v.
Trečiadienį tik susitarus

DR. IRENA KURAS
SUEC. KŪDIKIŲ IR VAIKŲ LIGŲ
7156 So. Western Ave.
(MEDICAL BUILDING)
Pirmad., antrad., ketv. ir penktad nuo 3—5 p. p. ir 6—8 v. v.; trečiad nuo 6—8 v. v.; šeštad. 10—12 v. p. ir nuo 1—3 v. p. p.
Ofice telef. REpublic 7-1166
Namų telef. WAlbrook 5-3765

Tel. ofiso YA. 7-5557, rez. RE. 7-4966
DR. FRANK C. KWINN
(KVIEČINSKAS)
GYDYTOJAS IR CHIRURGAS
1651 West 47th Street
LIGONIUS PRIIMA: Kasdien nuo 2 val. iki 4 v. popiet. Nuo 7 v. iki 8:30 v. v Išskyrus trečiad. ir šeštad. vak.

Tel. ofiso GR. 6-5399, PR. 6-4732
DR. A. MACIUNAS
GYDYTOJAS IR CHIRURGAS
SPEC. CHIRURGINĖS LIGOS
2423 West 63rd Street
(kampas 63 ir Artesian)
VAal. 2—4 p. p. ir nuo 6—8 v. vak.
Šešt. 2—4 popiet
Trečiad. ir sekmad. uždaryta

Telefonas PUllman 5-8277
DR. I. E MAKARAS
GYDYTOJAS IR CHIRURGAS
11750 South Parnell Ave.
Val. kasdien 2—4 popiet ir 6—8 v. v. išskyrus trečiadienius

Dr. Edward B. MURASKAS
GYDYTOJAS IR CHIRURGAS
2750 West 71st Street
Ligonius priima pagal susitarimą
Susitarimui skambinti GRo. 6-1321, jei neatsiliepia — VIncennes 6-3900

Ofiso ir buto tel. HEmlock 4-5815
DR. A. NARBUTAS
PLAUČIŲ IR VIDAUS LIGOS
6757 South Western Avenue
Valandos: pirmad., trečiad., ketvirt., penktad. 6:30—8:30 v. vak. Antrad. 10—12 val. ryto. Šeštad. 2—4 p. p
Kitu laiku pagal susitarimą.

DR. ALBINA PRUNSKIS
DR. VLADAS PRUNSKIS
GYDYTOJAI IR CHIRURGAI
3259 South Halsted St.
Kasdien 3—6 val. vak. Šeštad. nuo 1—5 val. vak.
Kitu laiku pagal susitarimą
Telef. VIctory 2-1484. Resid. 2257 W. 23 Pl. Telef. FR. 6-5941.

Ofiso telefonas — BIshop 7-2525
DR. AL. RAČKUS
GYDYTOJAS IR CHIRURGAS
4342 Archer Avenue
(Kampas Kedzie ir Archer)
VAL. kasdien nuo 2 iki 9 val.
Trečiad. ir sekmad. tik susitarus

Ofiso ir buto tel. ARdmore 1-1493
DR. VINCAS RASLAVIČIUS
GYDYTOJAS IR CHIRURGAS
5015—5025 N. Paulina Street
(Bethany Methodist Ligoninėje)
Val.: Tik telefonu susitarus

DR. ZIGMAS RUDAITIS
GYDYTOJAS IR CHIRURGAS
Telef. REpublic 7-2290
SPECIALYBĖ CHIRURGINĖS IR ORTOPEDINĖS LIGOS
2435 West 69th Street
Val. kasdien 10—12 ir 5—8 val. vak. išskyrus pirmad. tik nuo 5 iki 8 v.v. Šeštad. 10-12 val. Kitu laiku susitarus

Dr. Antanas Rudokas, O. D.
Tikrina akis; pritaiko akinius, keičia stiklus ir rėmus.
4701 S. Damen Ave., Chicago, Ill.
Šaukite — YA. 7-7381
Priima: vakarais 6 iki 9, šeštad. 10 ryto iki 4; trečiad. ir sekmad. tik susitarus

Tel. ofiso CL 4-0253, rez. YA 7-6388
DR. A. Z. ŠAULYS
GYDYTOJA IR CHIRURGĖ
4645 S. Ashland Ave. (kamb. 211)
Pirmad., antr., ketv. ir penkt. 6:30—8:30 val. vakare.
Šeštadieniais 2—4 val. popiet
Rez. 4420 So. Talman Avenue

Tel. ofiso YA. 7-0554, rez. MI 3-2880
DR. CHARLES SEGAL
GYDYTOJAS IR CHIRURGAS
4740 So. Ashland Avenue
(antras augštas)
OFISO VAL: 10 iki 12 v. ryto; nuo 2 iki 4 v. p.p.; nuo 7 iki 8:30 v. v.

DR. J. J. SIMONAITIS
GYDYTOJAS IR CHIRURGAS
Naujas adresas: 4255 W. 63rd St.
Ofiso tel. REliance 5-4410
Rezid. telef. GRovehill 6-0617
Valandos: 1—3 p. m. 7—8 p. m.
Penktadienį tik popiet.
Trečiad. ir šeštad. pagal sutartį

DR. STRIKOL
GYDYTOJAS IR CHIRURGAS
4645 So. Ashland Ave., Chicago
VAL. nuo 2—4 ir 6—8; trečiad., šeštad. ir sekmad. tik pagal sutartį.
Tel. ofiso YA. 7-4787, rez. PR. 6-1930
Jei neatsilieps viršminėti telefonai, šaukite MIdway 3-0001

Ofiso tel. CLiffside 4-2896
Rezidencijos: LAfayette 3-1172
DR. P. STRIMAITIS
GYDYTOJAS IR CHIRURGAS
1724 W. 47th St.
Kampas 47th ir Hermitage
Val.: nuo 2 iki 4 ir 6 iki 9 v. vak. Šeštad. nuo 2 iki 6 val. išskyrus sek.

DR. FL. TALLAT-KELPSA
DR. E. TALLAT-KELPSA
GYDYTOJAI IR CHIRURGAI
Marquette Parko ofisas: Fordon Medical Arts Bldg. 2656 W. 63rd St (kampas Washtenaw ir 63rd). Val kasdien 3—5 išskyrus antrad. ir ketv ir kasdien nuo 6—8:30 išskyrus treč ir šeštad.
Telefonas — PRospect 6-8548
Cicero ofisas: 5002 West 16th St. Val.: kasdien 6—8:30, antrad. ir ketv 1—3 ir šeštad. 11—1 val. p. p.
Telef. TOwnhall 3-0059; namų telef. HEmlock 4-7080. Kitu laiku susitarus

Tel. ofiso HE. 4-2123, rez. PR. 6-8484
DR. V. P. TUMASONIS
GYDYTOJAS IR CHIRURGAS
CHIRURGINĖS LIGOS
6255 South Western Avenue
Val. 2—4 ir 7—9 v. p. p. Šeštadieniais 2—4 val. p. p. Trečiadieniais ir sekmadieniais uždaryta.

Tel. ofiso: DAnube 6-1125
DR. A. VALIS-LABOKAS
GYDYTOJAS IR CHIRURGAS
MOTERŲ LIGŲ GYDYTOJAS
3267 South Halsted Street
Val. 1 iki 4 v. p. p. ir 6—8 v va. Šeštadieniais 1—4 v. p. p.

YArds 7-3526 YArds 7-7410
DR. G. J. BYLAITIS
Nervų, vidaus ir vaikų ligos
Val.: antrad., penktad. 7—8:30 p. p. Šešt. 12:30—1:30 popiet. Kitomis dienomis tik susitarus.
DR. J. G. VALAITIS
GYDYTOJAS IR CHIRURGAS
Val. kasdien 6:30—8:30, šešt 4—
4038 So. Archer Ave.

Tel. ofiso PRospect 6-9400
Rezid. HEmlock 4-3851
DR. ONA VAŠKEVIČIUS
(Vaškevičiūtė)
GYDYTOJA IR CHIRURGĖ
6560 So. Western Ave.
Val. kasdien 1—3 p. p. ir nuo 6—8 v. vak. Šešt. 1—4 p. p. Trečiad ir kitu laiku tik susitarus.

Tel. ofiso VI 2-1581, rez. VI 2-0742
DR. V. VILEIŠIS
GYDYTOJAS IR CHIRURGAS
802 West 31st Street
Kampas Halsted ir 31-mos gatvių
Priėmimo valandos: 2—4 p. p. ir 6—8 v. v. Šeštad. 2—4 v. po pietų.

Tel. ofiso PR. 6-6446, rez. HE. 4-3150
DR. F. C. WINSKUNAS
GYDYTOJAS IR CHIRURGAS
2420 West Marquette Rd.
VAL. nuo 2 iki 4 p. p.; 6 iki 8 vak
Trečiad. ir šeštad. pagal sutartį

Tel. ofiso CA. 6-0257, rez. PR. 6-6659
DR. P. Z. ZALATORIS
GYDYTOJAS IR CHIRURGAS
1821 So. Halsted Street
Rezid. 6600 S. Artesian Ave.
VAL. 11 v. r. iki 3 p. p.; 6—9 v. v

Ortopedas-Protezistas
P. ŠILEIKIS
Kaulų fraktūrom įtvarai, Polio-Cerebral Palsy ir įvairioms vaikų bei suaugusiųjų deformacijoms pašalinti spec. aparatai. Amput. kojoms ir rankoms visų sistemų Protezai. Opthop. pėdos Plokštelės (Arch Supports). Moterims, vyrams ir vaikams įvairių tipų med. Bandažai ir t. t.
VAL.: 9—4 ir 6—8. Šeštad. 9—1
ORTHOPEDIJOS TECHNIKOS LABORATORIJA
1911 W. 59th St., Chicago 36, Illinois
Tel. PRospect 6-5084

DR. G. SERNER
LIETUVIS AKIŲ GYDYTOJAS
25 metų patyrimas
Tel. YArds 7-1829
Pritaiko akinius
Kreivas akis ištaiso
Ofisas ir akinių dirbtuvė
756 West 35th Street
VAL. nuo 10 iki 2, nuo 6 iki 8, trečiad. nuo 10—12; šeštad. 10—3 p. p

DR. J. J. SMETANA, JR.
OPTOMETRISTAS
1801 So. Ashland Avenue
VAL. pirmad., antrad., ketvirtad penktad. 9:30—12; 1:30—8 v trečiad. uždaryta, šeštad 9:30—12; 1:30 iki 5 val. vak
CAnal 6-0523 Platt Bldg

Šių metų rugsėjo mėn. sucina vieni metai, kai D. JURJONAS įsteigė namų ruošos, dovanų, dažų ir sienoms klijuoti popierių krautuvę prie
3524 So. Halsted St., Chicago 9, Ill., tel. BIshop 7-3371.
Ta proga D. Jurjonas pagerbdamas savo mielus pirkėjus, kurie ištisus metus apsirūpino toje krautuvėje reikalingomis prekėmis ir tuo pačiu palaikė lietuvio prekybos įmonę ir kurie atvykę šiame mėnesyje į tą krautuvę nusipirks bent už 5 dolerius, gaus prekę priedu pasirinktinai už 75c. nemokamai. Pirkusieji už daugiau gaus atitinkamai ir vertingesnę dovaną.
Todėl visi pirkime D. Jurjono krautuvėje!

PLUMBING - HEATING SERVICE
Free Estimates
AUTOMATIC WATER HEATERS
General Remodeling — Modernizing
Licensed — Bonded Plumbers
Darbas atliekamas pigiai ir sąžiningai
O. B. RENNWANZ
WAlbrook 5-3451
B. SERAPINAS, GRovehill 6-6708

30 METŲ SUKAKTIS

Chicago Savings and Loan Association mini pasėkmingo finansinio gyvenimo 30 metų sukaktį. Šia proga Chicago Savings per ateinančius šešis mėnesius, pradedant Liepos-July 1 dieną, apdovanos puikia Ball-Point plunksna kiekvieną naują taupytoją ir kiekvieną seną taupytoją, padidinusį savo indėlius. Be to, kiekvienas taupytojas dar gaus tikietą, kuriuo turės progos laimėti vieną iš 150 tableware setų: 25 Rogers Silver setų 8 asmenims ir 125 vėliausių ir gražiausių stainless steel setų 6 asmenims.

Chicago Savings per 30 metų finansinio gyvenimo visada išmokėjo tapytojams pilną taupomą sumą, mokėdama aukštesnį dividendą, negu dauguma kitų finansinių įstaigų. Už praeitus šešis mėnesius mes ir vėl išmokėjome 3% (3% per annum).

Chicago Savings kviečia lietuvius pasidėti savo sutaupytus pinigus į šią saugią ir tvirtą 14 milijonų įstaigą. Mūsų 30 metų saugus ir pelningo patarnavimo lietuviams rekordas užtikrina indėlių saugumą ir geresnį dividendą. Be to, pas mus kiekvieno taupytojo pinigai yra apdrausti iki $10,000 by an Agency of the United States Government. Nėra saugesnės vietos taupomiems pinigams laikyti. Partrauksime jūsų pinigus iš kitur, jei atsinešite savo banko knygutę.

Šios įstaigos puikiai įrengtoj raštinėj teikiami sekantieji patarnavimai:

1.—Apdraustas taupymas
2.—Pirmų morgičių paskolos
3.—Pardavimas ir iškeitimas valstybės bonų
4.—Christmas Club Savings
5.—Vacation Savings Club
6.—Duodami Travelers Checks
7.—Notary Public
8.—American Express Money Orderiai.

Be to, kiekvienas taupytojas dar gali išsimainyti čekius, apmokėti gazo bei elektros bilas, nemokėdamas nieko už šiuos patarnavimus.

VALANDOS: Pirmadieniais nuo 12 iki 8 val. Antradieniais ir Penktadieniais nuo 9 iki 4 valandos po pietų. Ketvirtadieniais nuo 9 iki 8 val. vakaro. Trečiadieniais uždaryta visą dieną. Šeštadieniais nuo 9 ryto iki 2 v. p.p.

JOHN PAKEL, Prezidentas

CHICAGO SAVINGS AND LOAN ASS'N.
6234 So. Western Ave. Telef.: GRovehill 6-7575

Skelbtis "DRAUGE" apsimoka nes jis yra plačiausiai skaitomas lietuvių dienraštis, o skelbimų kaina yra prieinama visiems.

DRAUGAS

THE LITHUANIAN DAILY FRIEND

...hicago 8, Ill. Tel. Virginia 7-6640; 7-6641; 7-6642
...as Second Class Matter March 31, 1916, at Chicago, Illinois
...der the Act of March 3, 1879.

...ember ... the Catholic Press Ass'n
...blished daily except Sundays
...by the
...Lithuanian Catholic Press Society

SUBSCRIPTION RATES
$8.00 per year outside of Chicago
$9.00 per year in Chicago & Cicero
$8.00 per year in Canada
Foreign $11.00 per year.

PRENUMERATA.	Metams	½ metų	3 mėn.	1 mėn
Chicagoj ir Cicero	$9.00	$5.00	$2.75	$1.25
Kitur JAV ir Kanadoje	$8.00	$4.50	$2.50	$1.00
Užsienyje	$11.00	$6.50	$3.00	$1.35

Redakcija straipsnius taiso savo nuožiūra. Nesunaudotų straipsnių neaugo, juos grąžina tik iš anksto susitarus. Redakcija už skelbimų turinį neatsako. Skelbimų kainos prisiunčiamos gavus prašymą.

Kremliaus kova prieš Dievą

PAMINKLŲ GRIOVIKAI

Komunistai panaudoja visokiausias priemones kovai prieš religiją. Ar paskaitysi Lietuvos okupantų laikraštį, ar paklausysi jų radiją iš Vilniaus ar pačios Maskvos, kiekvienu atveju pastebėsi, kokiu įžulumu jie griauja visai tai, kas lietuviui miela ir brangu.

Tarp kitko, tenka nugirsti, kad Lietuvos pavergėjai, slopindami lietuvių tautinę sąmonę ir jų tikėjimą, tyčia naikina bei žaloja didelės vertės istorinius architektūros paminklus.

Šitokio rusiško bolševikiško siautėjimo padarinių apstu Vilniuje.

Tarp kito griovimo darbo, Kryžių kalne buvo susprogdintas trilypis milžiniškas kryžius, o mieste apgriauta katedra. Pranešama, kad vieną rytą vilniečiai buvę ypač paveikti, kuomet pastebėjo, jog kažkas nakties metu nugriovė nuo katedros stogo didžiąsias statulas.

Atrodo, kad okupantai katedros apgriovimu tikėjosi apgriauti ir lietuvių tikėjimą. Tačiau po eilės metų ir daugybės panašių nusikaltimų bolševikai pamatė, kad šitaip elgdamiesi tik tikinčiuosius įžeidinėja. Jie pamatė, kad apgriauta ir uždaryta Vilniaus katedra dabar pasidarė tikintiesiems dar brangesnė.

MELAGYSTĖMIS IŠSISUKINĖJA

Bolševikai, ir patys pamatę, kad apgriautoji katedra yra jų bjaurių darbų liudytoja, dabar jau lyg ir bando prieš tikinčiuosius teisintis. Tai pastebima iš okupantų "Tiesos" išsisukinėjimų. Rugpjūčio 22 d. ji paskelbė, kad tarp iš Varšuvos gautų dokumentų apie Vilniaus katedros architektą Lauryną Stuoką esąs rastas ir jo katedros projektas. Girdi, pagal jo projektą katedra buvusi be statulų. Vadinas, šituo teigimu Lietuvos pavergėjai siekia pateisinti savo barbariškus darbus. Katedrą griauja, žaloja ir tuo pačiu skelbia, kad jie tai daro norėdami įvykdyti jos architekto planą. Visa tai yra šlykščiausias bolševikinis melas.

Lietuviams yra labai gerai žinoma, kad statulos ant katedros stogo buvo pastatytos pagal jos architekto Lauryno Stuokos valią ir planą. Jos ten stovėjo nuo 1777 metų, iki jas nugriovė dabartinio okupanto nusikaltėlio ranka. Ir šis jų nusikaltimas, kaip ir daugelis kitų, niekuomet nebus pamirštas. Ateis diena, kada Lietuvos pavergėjai turės atsakyti ne vien už architektūrinių pastatų žalojimą, bet ir už kitus nusikaltimus, padarytus lietuvių tautai.

Šitoki griovimo darbai yra vedami ne tik Lietuvoje, bet ir kituose komunistų užgrobtuose kraštuose.

PRIEŠRELIGINĖS KOVOS SUSTIPRINIMAS

Ta pačia proga tenka konstatuoti faktą, kad šiuo metu sovietai visur atnaujino aršią kovą prieš religiją. Nuo bolševikinės revoliucijos pradžios ta kova buvo nuolat vedama. Tik II Pasaulinio karo metu ji buvo kiek pristabdyta.

Ir tasai kovos tikslas yra gana aiškus.

Anksčiau Leninas ir Stalinas, o dabar Malenkovas su visais savo komisarais mano, kad komunizmui ir jo diktatūrai sudaromas pavojus, jei pavergtieji galvos apie kažką augštesnį. O jie juk norėtų, kad žmonės težinotų tik komunizmo vadinamąjį "mokslą" ir visu kuo paklustų komunistinei tironijai. Raudonieji diktatoriai mano, kad kiekviena laisva mintis, o ypač tikėjimas, neleidžia žmogaus visiškai pavergti. Tikintis žmogus negali būti lengvai palaužiamas. Jo tikėjimas į Dievą komunizmui pasidaro pavojingas. Jei jis nėra bedievis, jis negali būti ir komunistas. Tikėjimas žmogų ne vien sustiprina iš vidaus, bet įpareigoja jį kovoti už savo tautą, už jos laisvę, už jos religiją.

TUŠČIOS PASTANGOS

Yra aišku, kad daugiakalbės Sovietų Sąjungos tautos su dideliu užsispyrimu stengiasi išlaikyti savo tikėjimą. Net patys Maskvos propagandininkai yra verčiami pripažinti, kad katalikų, stačiatikių, mahometonų ir žydų tikėjimas yra žymiai sustiprėjęs. Sakoma, kad tikėjimo įtakos neišvengia net kaikurie komunistai ir komjaunuoliai. Todėl komunistai ir siekia sunaikinti tikėjimą, kuris, anot jų, esąs susietas su priešrevoliuciniais, su apverktinai atžagareiviškais, nemokšiškais, buržuaziniais reiškiniais. Aišku, kad bedievybės skelbimu komunistai nori sustiprinti kruvinąją diktatūrą, kurios pagrindai jau svyruoja ir, vėliau ar anksčiau, jie turės visai sugriūti.

Galime būti tikri, kad visos dabartinės komunistų pastangos skelbti bedievybę nebus sėkmingesnės už buvusias praeityje. Malenkovas ir jo bendradarbiai jokiu būdu negalės suderinti to begėdiško bedievybės skelbimo su jų garsiais šūkavimais apie taikingą sugyvenimą su Vakarų pasauliu, kuriame kiekvienas laisvai gali išpažinti savo tikėjimą.

Baisūs dvynukai

Šiomis dienomis Atlanto pakraščiais praūžė du uraganai. Pirmasis buvo pavadintas Caroliu, o antrasis — Edna. Ir vienas, ir antras uraganas padarė daug nuostolių. The New York Times pavadino juodu baisiausiais šių metų dvynukais.

Pavardės ir vardai įsipilietinant

J. JASYS - JASIUKEVIČIUS, Paterson, N. J.

Pareiškime dėl natūralizacijos dokumentų yra klausimas, ar manai pakeisti savo pavardę ir kaip. Tai klausimas, su kuriuo dabar susiduria šimtai lietuvių tremtinių, įteikdami prašymus pilietybei gauti. Šis reikalas yra labai aktualus gal net tūkstančiams lietuvių, kurių pavardės buvo okupantų suslavintos ar kitaip nutautintos. Tai puiki proga jas atlietuvinti.

Būdamas vienas iš tų, kurio jau protėvių pavardė buvo suslavinta, šiuo klausimu domėjausi jau anksčiau ir jau 1952 m. balandžio 29 d. "Darbininko" 31 nr. paskelbdinau straipsnį "...Pavardė nusmuko", kuriame be kita ko kėliau mintį, kad būtų suorganizuota atitinkama institucija, kuri už atlyginimą ar auką norintiems patarinėtų, kaip jų pavardes atlietuvinti ar sutrumpinti. Suprantama, ne galima ir prileisti, kad visi kalbininkai turi skaityti "Darbininką", bet per drąsu būtų teigti, kad nė vienas jų jo neskaito. Tačiau reakcijos į straipsnį nė "Darbininke", nė "Drauge", nė kituose laikraščiuose nepastebėjau.

Artėjant reikalui, š. m. vasario mėn. savo pavardės keitimo reikalu parašiau vienam kalbininkui laišką. Gerai žinodamas, kad neturiu teisės asmenišku reikalu trukdyti tikrai labai užimto kitais reikalais aktingo visuomenės darbuotojo brangaus laiko, prašiau atsakyti bent iki birželio mėn. Nesulaukiau. Tada š. m. rugpjūčio mėn. kreipiausi į dr. Petrą Joniką, šaukdamasis "S. O. S." Nurodžiau jam kelias atsilietuvintosios mano pavardės lytis ir prašiau jo patarimo bei nurodymo. Už kelių dienų gavau malonų profesoriaus atsakymą.

Tyčia nurodžiau šią visą istoriją, kad paaiškėtų, kaip sunku kartais net ir žinančiam kelius prisimušti prie patiės reikalo. O ką turės daryti šimtai tų, kurie nežino kur kreiptis ir ką trukdyti? Atrodo, kad tie pasikliaus išduodančio pilietybės dokumentus teismo rekomendacija ir jųjų pavardės tikrai bus "atlietuvintos". O tada kalbininkai ir visoki provincijos korespondentai šauksis "dangaus keršto" ir badys akis: "Žiūrėkite — Steponavičius jau pasidarė Stephens, o Kasperavičius — Kasper. Nutaustame ir pavardes nutautiname!..."

Užtat dar kartą keliu šį klausimą spaudoje ir negaliu atsisakyti minties, kad turi būti sudarytas atitinkamas organas, į kurį galėtų kreiptis visi suinteresuotieji asmens savo pavardžių atlietuvinimo reikalu. Jei tai nebūtų galima suorganizuoti prie Lituanistikos Instituto ar JAV Lietuvių Bendruomenės, tai tada turėtų imtis pareigą lietuviškų laikraščių redakcijos ar net vietų lietuviškosios organizacijos, paskvietę kalbininkus ar net lietuvių kalbos mokytojus. Aišku, kad klausimas būtų idealiausiai sprendžiamas, jei būtų vienas centralinis organas, kuris už tam tikrą atlyginimą ar auką teiktų patarimus.

"Naujienų" rugp. 12 d. "Kalbos dalykuose" dr. P. Jonikas patarė suintersuotiesiems kreiptis tiesiai į mūsų kalbininkus, prašant patarimo. Dr. P. Jonikas mano, kad jie neatsisakys patarti ir, tikisi atleidžiamas, ten skelbdamas įžymesnių kalbininkų adresus: dr. K. Alminauskio, 707 11th St., Santa Monica, Calif.; dr. Dambriūno, 117-66 123rd St., So. Ozone Park, N. Y.; dr. A. Salio, 3423 Woodland Ave., Philadelphia, Pa; dr. Pr. Skardžiaus, 1323 Russell Rd., Cleveland, Ohio; ir "Manome, kad, kiek laikas leis, neatsisakys patarimų ir dr. A. Sennas, Filadelfijos universiteto profesorius (3423 Woodland Ave., Philadelphia, Pa.)".

Šiuo paskelbimu jau padarytas didelis žingsnis pirmyn. Tačiau ir gerb. dr. P. Jonikas, atrodo, jaučia ir mano, ir kiekvienam yra aišku, kad vargu ar mes turime teisę masiniai trukdyti tų mokslo žmonių brangų laiką. Kas kita, jei būtų sudarytas oficialus organas, į kurį suinteresuotieji asmens galėtų **drąsiai** kreiptis, atlygindami darbo bei susirašinėjimo išlaidas. Tačiau, kol to nebus, veiklesnieji tremtiniai vietose turėtų sudaryti suintersuotųjų tremtinių sąrašus ir kolektyviai kreiptis į paminėtus ar kitus kalbininkus, prašydami patarimo. Šiuo atveju bent mažiau laiko bus gaišinama mūsų kalbininkams.

Šia proga noriu paliesti ir pavardžių rašybos pilietybės dokumentuose klausimą. Jeigu Šilo pavardę pilietybės dokumentuose rašysime — lietuviškai, tai gausime visai naują pavardę — "Silas". Tas pats su Čibu, Šnapščiu ir kitais. Tat ar negeriau tokiais atvejais dokumentuose nurodyti — Shilas, Shnapshtys, Chibas. Tai nebūtų pavardės keitimas, tik angliškos rašybos pavartojimas. Blogiau būtų su "Bružas", "Vėgėlė" ir kitų panašių pavardžių angliškąja rašyba.

"VARPO" MIŠRUSIS CHORAS

"Varpo" choro "krikštynose" kalba parlamento atstovas J. Yaremko 1953 m. gegužės 9 d., kuris buvo to choro kūmas. Dešinėje choro dirigentas St. Gailevičius. Spalio 2 d. 7:30 val. vak. ir spalio 3 d. 3:30 val. vak. šis choras iš Toronto koncertuos Lietuvių auditorijoje.

O kaip su vardų rašymu? — Manau, kad niekuo nenusikalsime, jei Jonas, Paulius, Petras, Stasys rašysime pilietybės dokumentuose tik angliškai, t. y. ta kalba, kuria dokumentai rašomi, ir kuri yra šio krašto oficialioji kalba. Šie vardai nėra lietuviški, bet tarptautiniai ir jie tiktų rašyti krašto oficialiąja kalba. Tad turėtume rašyti — John, Paul, Peter, Stanley, Helen, Ann, Frank ir t.t. Aišku, savo tarpe, kai kalbėsime ar rašysime lietuviškai, mes būsime tik Jonais, Petrais, Stasiais, Elenomis, Onomis, Juozais ir t.t. Kitas vėl reikalas su mūsų tautiniais vardais — Vytautas, Danutė, Kęstutis. Šie vardai tarptautiniame gyvenime kitokių ati tikmenų neturi ir jie neturėtų būti gadinami į "Vito" ar "Donna" ir t.t., bet rašomi, kaip yra. Jei kas manytų, kad pilietybės dokumentuose atsisakydamas "Petro", "Jono", "Elenos" ir tapdamas "Peter", "John", "Helen", nusikalstų lietuviškumui, tai, manau, labai klystų, nes viena tie vardai nėra lietuviški, o antra, norėdami įvesti į angliškus dokumentus greta "Joseph" — "Juozą" ar "Helen" — "Elena", lyg ir pabrėžtume, kad Juozas, tai ne tas pats angliškas krikščioniškas vardas "Joseph" ar "Elena" — tai ne tas pats "Helen".

Taigi ne tik pavardžių atlietuvinimo klausimas, bet ir jų rašybos bei vardų rašymas angliškuose dokumentuose verstų organizuoti atitinkamą tam reikalui instituciją — organą, kuris būtų kompetentingas tarti savo nuomonę — sprendimą.

Ispanų laikraštis apie Kersteną

Atstovų Rūmuose kongresmanas M. A. Feighan atkreipė atstovų dėmesį į ispanų laikraštį "LAISVĖ IR TEISINGUMAS" paskelbtą Pamfil Seicaru straipsnį apie kongr. Ch. J. Kersteną ir jo akciją prieš sovietinę agresiją Vidurio ir Rytų Europoj.

M. A. Feighan, pastebėjęs, jog kongr. C. J. Kerstenas vengia reklamos, pabrėžė, jog minėtas straipsnis visdėlto nusipelno atstovų dėmesio ir pasiūlė įtraukti jį į Congressional Record, kam Atstovų Rūmai ir pritarė.

Straipsnio autorius iškelia, jog eilę metų buvo vykdoma appeasemento politika, tikintis, jog bus įmanoma su Sovietais taiki koegzistencija. To sugyvenimo siekiant, Teherano ir Jaltoje buvo paaukota net visa eilė tautų, sudarančių 110 milionų žmonių. Įspėjantieji balsai nebuvo išgirsti, nors dar 1941 m. senatorius R. A. Taftas iškėlė, kokios gali būti bičiulystės su Sovietais pasekmės. Žymusis JAV politikas anuomet nurodė, jog, norėdami įgyvendinti pasaulyje žinomas keturias laisves, amerikiečiai imasi siųsti lėktuvus, tankus ir kitus ginklus Sovietams, nors, su ta amerikiečių pagalba valdžioje išsilaikęs Stalinas, neleis tas laisves įgyvendinti Suomijoj, Estijoj, Latvijoj, ir Lietuvoj. Taftas tuomet tiesiai pasakė, jog po karo Rusija net nekalbės apie tas laisves.

Tos iliuzijos po dešimties metų JAV yra išsisklaidžiusios, ir viešojoje nuomonėje reiškiasi spontaniška reakcija prieš Sovietų elgėsį. O kongr. Kerstenas yra jos atstovas, su pažymėtina drąsa ir energija skelbiąs komunizmui kovą ir rodąs kelius, kaip jį reikia nugalėti.

Seicaru pažymi, jog Kerstenas kelia griežtai marksizmui priešingą valstybės koncepciją. Vietoj komunistinio totalizmo jis pasiūlo krikščionišką socialinės santvarkos koncepciją, paremtą įsitikinimu, jog Dievas yra žmogaus kūrėjas ir iš Dievo, o ne iš valstybės plaukia žmogaus teisės.

Šiomis savo pažiūromis remdamasis, Kerstenas drąsiai reikalauja, kad pavergtoms tautoms būtų grąžinta laisvė, o komunistiniai nusikaltėliai patraukti į tarptautinį teismą. Kai dar daug kas vis tebegalvoja apie taikios koegzistencijos su Sovietais galimybes, Kerstenas taip pat turi drąsos pasakyti, jog tokia koegzistencija yra negalima.

Labai įvertindamas tokią Kersteno liniją, straipsnio autorius ragina visų pavergtųjų tautų egzilus grupuotis aplink šį kovotoją už jų išlaisvinimą.

Visi mes skundžiamės, kad gyvenimas yra pertrumpas, o tikrumoje — turime daugiau laiko, negu mokame jį sunaudoti: didelė gyvenimo dalis praeina darant bloga, antra — didesnė dalis — praeina nedarant nieko, ir beveik per visą gyvenimą mes darome ne tai, ką turėtume daryti. — **Seneka**

ALOYZAS BARONAS

SODAS UŽ HORIZONTO

ROMANAS

20.

(Tęsinys)

Jis spaudžia ją kietai ir jaučia rankų minkštumą. Ir visa ji tokia, kaip taukinis pyragaitis. Ją gali sulaužyti žodis, ne tik rankos, sukančios varžtus.

— Su. Nepyk. Aš ėdu pats save ir kitus. Gyvenimas moko taip daryti. Aš šiurkštus kaip žolė, ant kelio užaugus. Tarp akmenų. O tu šiltadaržy. Tu gėlė lange, o aš žolė ant akmenio.

Rūkas, vakaras, kažko verkiantys traukiniai, lėtas mėnulis, girto daina, ateinanti iš gretimos gatvės, žvaigždės, rankos, lūpos ir kitos tos pačios ceremonijos, besikartojančios tūkstančius metų, amžinai naujos ir baisiai reikalingos ir neatsikratomos.

Kai Valinis grįžta namo ir uždega šviesą, ant stalo randa laišką. Matyt, šiandien atnešė. Niekas nepažiūrėjo purvinon dėžutėn. Rašo Janė. Nedaug ir tiesiog graudžiai paprastai. Laiškas pilnas ne meilės, bet abejonės ir kaltės. Valitinis atsigula, ir jo neima miegas šitam mažam ir svetimam kambary. Janė, koks keistas gyvenimas. Miegas neima, nes ant stalo stovi laiškas ir dega. Dega akyse ir smegenyse perdegusios geležies baltumu. Baltas taškas kambary, o kas baltas gyvenime? Perkūnas žino. Nes niekas dar nenubrėžė gyvenime tiesios linijos kaip kelio į lovą.

IX

Viktoras Vaičiulionis ateina į šaulių sodelio aikštę ir valandėlę stebi, kaip valsčiaus sekretorius Petras su pienininku mėto ant kuolo geležinius lankus. Sunkiai kabinasi. Kartais bando užsikabinti ir vėl nušoka. Sunkus darbas.

— Vyrukai, šitaip reikia mėtyti, — tarta Vaičiulionis, — paima tris žiedus ir padoriai nė vieno neužkabina. — Nepasisekė. Bet tai dar nereiškia, kad nemoku. Daug kas gyvenime pro šalį nukrinta, juk negali kiekvienas daiktas tuoj užsikabinti kaip moteris ant kaklo.

Valsčiaus Petras, taip jį visi miestelio gyventojai vadino, aptukęs ir puošnus, kaikieno minkštučiu vadinamas, vėl meta lankus, ir pienininkas, irgi neplonas ponas, kvatoja susilenkdamas. Paskui viskas vyksta atvirkščiai.

Valinis nueina prie turniko, užsiverčia, paskui atsisėda ant jo ir žiūri į krentančius pro šalį geležinius lankus. Abu žaidėjai išraudę kaip alų gerdami. Nešalta popietė ir baisus norėjimas išlošti ir džiaugsmas partneriui prametant rasina kaktą, kaip pjaunant senu pjūklu sausą medį. Reikia nulašinti prakaito. Padidėja apetitas, o paskui ir diržas. Gal ir akiratis.

Žalias sodelis su keletu suolu. Jauni uosiai ir obelys senos šešėliais matuoja mažą aikštelę. Truputį parudavusi žolė. Kartais gaisrininkų komandos keturios dūdos nemuzikaliai linksmai griaudė suruoštoj gegužinėj ir jaunimas šoko iš peties. Aplink didesni ar mažesni namai žaliuos daržuos ir kaminai, lyg balti inkilai, kyšo iš medžių viršūnių.

Cankt, cankt krinta žiedai pro šalį. Dulksteli išmindžiotas smėlis. Vaičiulionis apsisuka ant turniko geležies į kitą pusę. Šokinėjimui nukastoje aikštelėje vaikšto balandžiai. Truputį rausvi, kaip ten mieste advokato dukters Aušros galvelė. Išbalusios tokios. Neblogos, bet svarbiausia, kad advokato. Karveliai drąsūs kaip savo kieme. Kartais žiedų cinktelėjimas išmeta juos pusmetrį į viršų. Paskui vėl ramiai vaikšto. Irgi romantika. O tam sodelyje valsčiaus Petras rekordą pastatė. Penkis metrus nušoko. Ilgai rekordas laikėsi, bet kartą atėjo du pusberniai ir visu pusmetriu, nė švarkų nenusimetę, rekordą pataisė. Matyt, buvo paėmę ant drąsos. Seniau tik žiopsodavo, kaip kiti savo jaunystę demonstruoja. Žinoma, čia smėlis, o kaime per kūdrą, pilną vandens, perneša pakulines. Paskui pienininkas liepė treniruotis. Žinoma, tai jie darė ir seniau. Svarbu kojų stiprumas. Ūkininkas geras treneris — varė juos kas dieną. Kaip arklius. Kad būtų kaip jie stiprūs.

Keliuku iš lauko ateina Janė su viršininkiene. Pastaroji nešasi pievų gėlių. Žinoma, miestelis ne kaimas ir pievų gėlės brangus daiktas. Žiedai iš šieno. Mergaitė eina priekyje ir tempia visokių žolių ryšulį. Paskui jas barsto iš lėto. Janei šitie dalykai nuobodūs. Ganydama tokių žolių žieduotų daug prisižiūrėjo. Ponia seniai pradėto statyti namo pamatuose vėl renka žoles. Vienus ima į puokštę, kitus išmeta ir vėl renka. Grožis labai reliatyvus dalykas. Bet yra tam tikros bendros normos. Tai įrodo kartais įvykstančios tarp bernų dėl kokios nors merginos padorios muštynės.

Janė, palikusi mergaitę ir ponią nuovadienę, ateina tiesiai prie sėdinčio Vaičiulionio ir, pakėlusi dideles akis, klausia:

— Tai kur tu buvai prapuolęs?

— Niekur nebuvau. Matai, sėdžiu.

— Kodėl nebeateini?

(Bus daugiau)

Vokietijos lietuvių Vargo Mokyklos

P. **A. Venclauskas**, Švietimo Komisijos prie LIT narys, ilgą laiką ėjęs Vokietijos LB švietimo inspektoriaus pareigas, buvo savo laiku paprašytas suteikti informacijų apie Vokietijos lietuvių vargo mokyklas. Dabar iš jo gautas tuo reikalu pasisakymas, kurį čia ir dedame.

Pasibaigus IRO emigracijai ir ryšium su tuo praretėjus lietuviškajam elementui stovyklose, nebebuvo galima toliau išlaikyti ne tik viduriniųjų, bet ir normalių lietuviškų pradžios mokyklų. Imtasi organizuoti lituanistines mokyklas, kurios čia vadinamos Vargo Mokyklomis. Mokyklų uždavinys išlaikyti vaikus lietuviškoje dvasioje. Jose mokoma lietuvių kalbos ir literatūros, dainavimo, žaidimų, Lietuvos geografijos ir istorijos.

Tokių mokyklų Vokietijoje dabar yra 19 su 21 mokytojų ir per 300 vaikų. Darbas vyksta vienose mokyklose 1, kitose 2—3 kartus į savaitę. Į mėnesį susidaro iki 24 darbo valandų. Vos 4 tų mokyklų mokytojai yra profesionalai, kiti — be reikalingų mokytojui kvalifikacijų.

Darbas nuo pat pradžios sekėsi gana sunkiai: trūko mokytojų, dažnai stigo tėvų noro leisti vaikus į tokias mokyklas, kitur negalima buvo jų įsteigti dėl per didelio vaikų išsisklaidymo gyvenvietėse, o labiausiai trūko lėšų. Su laiku padėtis taisėsi, nors toli gražu dar nėra visai patenkinama. Iš užjūrio tautiečių pradėjusios ateiti aukos Vargo Mokyklų mokiniams šelpti, o vėliau ir pačioms mokykloms išlaikyti paskatino dalį tėvų leisti į jas savo vaikus, o pačioms mokykloms sudarė pagrindą jų egzistencijai.

Vienas didžiausių šių dienų Vargo Mokyklų rūpesčių yra tinkamo, joms pritaikyto vadovėlio trūkumas. Yra būtina paruošti kondensuotą svetimam krašte užaugusiam ir Lietuvos nemačiusiam vaikui vadovėlį, kuriame būtų sutraukta visa tai, ką mes norime vaikui įdiegti, kas veiktų į jo protą ir jausmus ir padarytų jam Lietuvą artimą ir savą. Mūsų turimieji vadovėliai yra pritaikyti vaikams, gimusiems ir augusiems Lietuvoje, kai tuo tarpu mūsų Vargo Mokyklų mokiniai Lietuvos nėra matę. Turint galvoj, kad mokytojas tik labai mažą valandų skaičių turi vaikus savo žinioje, mokomoji medžiaga turi būti labai sukoncentruota, kad ji apimtų visa tai, kas yra esmingiausia. Mokytojas turi būti apsaugotas nuo nukrypimo į mažiau esminius dalykus, kas pasitaiko vartojant atsitiktinai patekusius į jo rankas Vargo Mokykloms nepritaikytus vadovėlius. Turime išleisti tokią knygą, kuri taptų mūsų vaikams (o ir mums patiems) tautinę evangeliją. Aišku, ji skirtųsi nuo įprastų, iki šiol vartojamų mokyklinių vadovėlių. Jai paruošti turėtų būti pritrauktos mūsų geriausios pedagoginės ir literatūrinės pajėgos.

Kitas rūpestis — Vargo Mokyklų išlaikymo problema. Vargo mokyklos negauna jokios paramos nei iš vokiečių įstaigų, nei iš tarptautinių organizacijų. Vienintelis jų išlaikymo šaltinis yra užjūrio tautiečių aukos. Jos gaunamos neorganizuotu būdu, bet išprašomos atskirais laiškais arba gaunamos atsitiktinai. Kiekvieną auką seka padėka, dažnai iš dviejų vietų: iš Krašto Valdybos ir pačios mokyklos. Žiūrint į Vokietijos Vargo Mokyklas kaip į vieną iš lietuvybės išlaikymo veiksnių, būtų tikslu, kad užjūrio kraštuose gyveną tautiečiai pasiimtų naštą organizuotu būdu rinkti aukas pastoviam mūsų mokyklų išlaikymui, kaip tai gražiai daro Kanados Lietuvių Bendruomenė per savo Šalpos Fondą.

Tam tikrų sunkumų sudaro ir gautų Vargo Mokykloms aukų paskirstymas. Dažniausiai aukotojai nori šelpti kurią nors atskirą ar net mokinį tiesiogiai. Tuo būdu yra pasitaikę, kad kiekviena mokykla gaudavo pašalpų kai kuriais mėnesiais net per sodriai, atsižvelgiant į kuklias aukas, kurios iš viso buvo gaunamos, o kitos mokyklos negaudavo nieko arba beveik nieko, — ir iš centro sunku buvo nustatyti, kuri mokykla yra labiausiai reikalinga paramos. Tik kai Kanados Šalpos Fondas pradėjo platesniu mastu remti Vargo Mokyklas, pašalpų paskirstymas pagerėjo ir įėjo į planingesnes vėžes. Būtų tiksliau, kad visi aukotojai savo aukas nukreiptų į vieną centrą, kuris pagal reikalą skirstytų jas atskiroms mokykloms ir duotų aukotojams atskaitomybę. Kai kurių aukotojų manymas, kad šelpiant vien Vargo Mokyklų mokinius jau išsisprendžia ir pati mokyklų išlaikymo problema, yra klaidingas, nes reikalinga lėšų patalpoms, kurui, šviesai, rašomajai medžiagai ir bent kukliausiam mokytojų atlyginimui apmokėti.

Neišpręstas dar Vargo Mokyklų mokytojams **pedagoginės pagalbos reikalas.** Kadangi dauguma esamų V. M. mokytojų yra neprofesionalai, tai, nors jie dirba mokyklose nuoširdžiai, bet dėl stokos metodinių žinių neišvengia klaidų, kurios mažina jų darbo našumą. Todėl yra būtina, kad Vargo Mokyklų mokytojai būtų patyrusio pedagogo aplankomi ir jų darbas instruktuojamas. Gal reikėtų Vargo Mokyklas pavesti Vasario 16 gimnazijos priežiūrai. Ji, turėdama kvalifikuotų mokytojų, galėtų lengviau jas instruktuoti ir jų darbą stebėti bei derinti. Tai būtų juo labiau naudinga, kad Vargo Mokyklos duoda natūralų tai pačiai gimnazijai prieauglį.

Vien mokyklų lankymo nepakanka. Būtų naudinga, jei pajėgtumėm kartą į metus sukviesti mokytojus į pedagoginius kursus, kur jie susipažintų su mokymo metodais, vaiko psichologija ir kitomis pedagoginėmis problemomis. Atsidūrus visai naujose sąlygose, ir profesionalui mokytojui susidaro sunkumų surasti metodą, kaip svetimoje aplinkoje augantį vaiką išlaikyti lietuviu. Pasidalinimas patyrimais, susipažinimas su bent elementariau siais pedagoginiais metodais būtų dideliu palengvinimas mokytojui — savanoriui. Pradžia ta kryptimi jau padaryta. Krašto valdybos ir gimnazijos mokytojų pastangomis tokie kursai šiais metais buvo pravesti, tiesa, gana trumpi. Reikia linkėti, kad jie būtų nepaskutiniai

Labai svarbus lietuvybės išlaikymo veiksnys yra **jaunimo vasaros stovyklos.** Jos gali apimti ne tik Vargo Mokyklų mokinius, bet ir už jų ribų esantį jaunimą, kuris 2 — 3 savaitėms vasaros metu galėtų būti išimtas iš vokiškosios aplinkos ir pagyventų grynai lietuviškoj atmosferoj. Stovyklose kasdien keliama tautinė vėliava, giedamas himnas, vaikas mokomas lietuviškų dainų, žaidimų, klausosi atitinkamų pašnekėsių ir prie vakarinio laužo dienos metu įgytas žinias pagilina savo kūryba ir išgyvenimais. Tokios stovyklos Vokietijoje yra organizuojamos kiekvienais metais ir, kaip rodo patyrimas, turi daug teigiamos reikšmės lietuvybei išlaikyti. Primiršę kalbėti lietuviškai, vaikai, atsidūrę savame būry, lengvai prisimena gimtąją kalbą ir, grįžę namo, dar ilgai dainuoja stovyklose pramoktas dainas, šoka išmoktus tautinius šokius bei žaidžia lietuviškus žaidimus.

Ko labiausiai pasigendama Vokietijoje, tai vyriausio švietimo organo, kuris turėtų savo rankose visų Vargo Mokyklų ir pačios Vasario 16 gimnazijos priežiūrą. Tokiu organu turėtų būti Švietimo Komisija, susidedanti iš kompetentingų mokyklų reikalus spręsti asmenų. Jos sudarymą rekomenduoja visoms kraštų bendruomenėms ir Vlikas; daugelyje kraštų tokios komisijos egzistuoja. Linkėtina, kad tokia Švietimo Komisija ir Vokietijoje kuo greičiausiai butų sudaryta.

Vokietijai, turinčiai apie 2,000 lietuviško jaunimo, 19 Vargo Mokykų yra aiškiai per maža. Todėl visada pasilieka deginantis klausimas, kokiu būdu užtikrinti lietuviškosioms Vargo Mokykloms tiek lėšų, kad būtų galima išlaikyti ne tik esamąsias mokyklas, bet ir jų tinklą praplėsti taip, kad už jos ribų neliktų nė vienas lietuviškas vaikas. "ELTA".

KAI NĖRA TINKAMO AUKLĖJIMO

Joseph Figueroa, 15 m. amžiaus jaunuolis, priklausęs paauglių gaujai Bronx, N. Y., nušovė 17 m. Michael Ciccolella. Policija mano, kad tai buvęs vienas iš tos gaujos tikslų, likviduoti jiems nepatinkamą asmenį. Netinkamas auklėjimas iš mažens ir valkatavimas vėliau, privedęs jį prie šio žygio — mano policijos pareigūnai. (INS)

SOPHIE BARCUS
RADIO PROGRAMA
Iš WGES stoties — Banga 1390
PIRMAD ir PENKTAD.
8:45 iki 9:30 val. ryte
ŠEŠTAD. 8:30 iki 9:30 ryte
PIRMADIENIO vak. nuo 7—8 v.
Sekmad. 8:30—9:30 v. r. iš stoties
WOPA — 1490 kil.
7121 SO. ROCKWELL ST.
Chicago 29, Ill. HEmlock 4-2413

Pradėk Taupyti Šiandien, Turėsi Rytoj!
Taigi, dabar pradėkite taupyti šioje lietuviškoje įstaigoje. BRIGHTON SAVINGS & LOAN moka 3% pelno ant jūsų sutaupų.
Kiekvieno taupytojo indėliai apdrausti iki $10,000.00
BRIGHTON SAVINGS AND LOAN ASS'N.
4071 Archer Ave., į vakarus nuo California Ave.
CHARLES ZEKAS, Sec'y
OFISO VALANDOS:
Pirmad., antrad., penktad. ir šeštad. 9 v. ryto iki 4:30 p. p
Trečiad. 9 ryto iki 12 v. d.
Ketvirtad. 9 ryto iki 8 vak.

1955 metų TELEVIZIJOS
RADIJO APARATAI SU FM
— FONOGRAFAI —
TV IR RADIJO LEMPOS
APARATŲ SUTAISYMAS
Dirbtuvėse ir namuose atliekamas patyrusių inžinierių. Sąžiningas ir greras patarnavimas garantuotas.
DAINA TELEVISION
sales-service
3130 S. Halsted, DAnube 6-6887

"PASKAMBINKIT PRIESPIET — ATVAŽIUOSIM POPIET"
TELEVIZIJOS, RADIO, PATEFONŲ TAISYMAS
JONAS GRADINSKAS
J. G. Television, 944 W. 35th Pl.
Telefonas FRontier 6-1998
Pas lietuvį — ir geriau ir pigiau!

NUO UŽSISENĖJUSIŲ SKAUDANČIŲ ŽAIZDŲ IR ATVIRŲ ODOS LIGŲ
Tie, kurie kenčia nuo SENŲ, ATVIRŲ ir SKAUDŽIŲ ŽAIZDŲ, jie negali ramiai sėdėti ir naktimis miegoti, nes jų užsisenėjusios žaizdos niežti ir skauda. Kad pašalinti tą niežėjimą ir skaudėjimą senų atvirų ir skaudžių žaizdų, uždėkite LEGULO Ointment. Jų gydomos ypatybės palengvins jūsų skaudėjimą ir galėsite ramiai miegoti naktį. Vartokite jas taipgi nuo skaudžių nudegimų. Jos taipgi pašalina niežėjimą ligos vadinamos PSORIASIS. Taipgi pašalina peršėjimą ligos vadinamos ATHLETE'S FOOT, sustabdo džiovinimą odos ir perplyšimą tarpiršČių. Yra tinkamas vartoti nuo džiūstančios, suskilusios odos dedirviniy, odos išbėrimų ir t. t., taipgi tinkamas vartoti vaikučiams kada pasirodo skaudus išbėrimas nuo vystyklų. Jis yra gera gyduolė nuo išviršinių odos ligų Legulo Ointment yra parduodamas po 75 ct., $1.25, ir $3.50. Pirkite vaistinėse Chicagoj ir apylinkėse—Milwaukee, Wisc. Gary, Ind. ir Detroit, Michigan arba rašykite ir atsiųskite Money order į:

LEGULO, Department D.
5618 W. Eddy St., Chicago 34, Ill.

DĖL NAMAM REIKMENŲ VISUOMET LANKYKIT ŠIĄ

ERDVIĄ IR PATOGIĄ
BEI SENIAUSIĄ
LIETUVIŲ BENDROVĖS
KRAUTUVĘ
PROGRESS FURNITURE CO.
4181-83 ARCHER AVE.
Tel. LAfayette 3-3171
Brighton Parko kolonijoj
KASDIENĄ ČIA RASITE
DIDŽIAUSIAS PREKIŲ VERTYBES
Naujausių madų, geryjų išdirbysčių rakandų, kaurų, pečių, televizijos aparatų, refrigeratorių, plovyklų, vaikams rakandų ir visų kitų namams reikmenų.
LENGVI IŠMOKĖJIMAI PRITAIKOMI VISIEMS

Rūpestingai ir pigiai taisau TELEVIZIJOS APARATUS
Garantuoja darbą ir dalis
J. MIGLINAS
Tel. HUmbodt 6-1038

PIGIAI IR SAUGIAI PERKRAUSTAU BALDUS VIETOJE IR IŠ TOLIAU
K. EIDUKONIS
Turiu naują didelį sunkvežimį ir apdraudas
6930 S. Talman, Chicago 29, Ill.
Tel. GRrovehill 6-7096

Taupymas yra turtingumo šaltinis
Mūsų bendrovės laikomi pinigai yra apdrausti iki $10,000
Pradėk taupyti tuojau. Mes mokame augštus dividendus
MIDLAND SAVINGS & LOAN ASS'N.
4038 Archer Avenue Telef. LAfayette 3-6719
Sekretorius AUGUST SALDUKAS
Už Taupomus Pinigus Mokame 3½ Nuošimčio

MES PERKRAUSTOME JŪSŲ baldus saugiai keletą blokų arba kelias dešimt mylių
Vieno kambario baldus arba viso namo. Kreipkitės pas mus. Turis daug metų patyrimo perkraustymo darbe.
Pristatome anglis ir pečiams aliejų — dideliais ir mažais kiekiais
STASYS FABIJONAS
2146 So. Hoyne Avenue Tel. VIrginia 7-7097

MOVING MOVING
PERKRAUSTYMAS IŠ ARTI IR TOLI
Ilgų metų patyrimas — Pigus sąžiningas patarnavimas.
Nauji dideli sunkvežimiai — Patobulinti perkraustymui įrankiai, kaip patys sunkvežimiai, taip ir jūsų perkraustomi baldai yra apdrausti — inšiurinti
J. NAUJOKAITIS
2022 W. 69th St., Chicago, Illinois
Telef. WAlbrook 5-9209

CONRAD'AS—FOTOGRAFAS
(Lietuvis)

Moderniškai įrengta vieta įvairioms nuotraukoms. Specialybė—vestuvės. Jaunavedžiams duodama puiki ir brangi dovana. Sąžiningas ir gražiai atliktas darbas.
414 WEST 63rd STREET
Tel. ENg. 4-5883 arba ENg. 4-5840

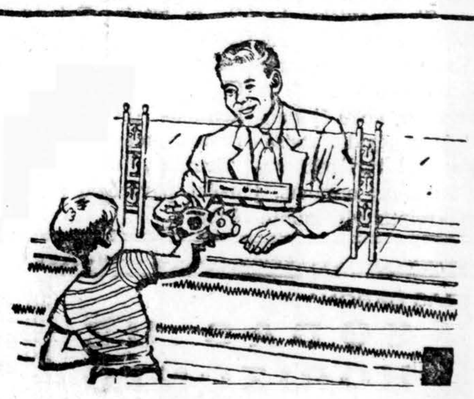

WELCOME, SAVER!
Smulkūs ir stambūs taupytojai vienodai prašomi atsilankyti prie mūsų langelio. Jūs galite pasirinkti taupymo sistemą ir visada rasite draugiškus žmones, pasiruošiusius jums patarnauti. Santaupos apdraustos iki $10,000. Dideli dividendai mokami 2 kartus į metus.
UNIVERSAL SAVINGS & LOAN ASSOCIATION
1800 SO. HALSTED STREET
CHICAGO 8, ILLINOIS
Telef.: HAymarket 1-2028
Valandos: Pirmad., antrad. ir penktad. nuo 9 ryto iki 4 val. vak. Ketvirtad. nuo 9 ryto iki 8 vak. Trečiad. uždaryta. Šeštadieniais nuo 9 val. ryto iki 3 valandos po pietų.

SPECIALUS NUPIGINIMAS !
ROOSEVELT FURNITURE COMPANY, INC.
2310 WEST ROOSEVELT ROAD Telef. SEeley 3-4711
Gausite dar specialią dovaną, jei paminėsite, kad šį skelbimą matėte "Drauge"

11 dalių miegamojo baldai tik už $149.00
Pasinaudokite šia reta proga, nebrangiai įsigyti miegamojo visą apstatymą įskaitant matracus ir spyruokles.
Atdara sekm. nuo 11 iki 5 v. vak.
Užeikite į
LIETUVIŲ KRAUTUVĘ

J. A. V-bių pilietis turi pirmenybę darbą gaut

Ar jau turite įsigiję vadovėlį—
KAIP PASIRUOŠTI J.A.V. PILIETYBEI
Jei neturite, pasiskubinkite įsigyti, nes jau baigiama parduoti laida. Tekstą peržiūrėjo teisėjas **Alfonse F. Wells.** Spaudai parengė **Pr. Šulaitis.** Anglų ir lietuvių kalbomis patiekti klausimai ir atsakymai, kuriuos klausinėja teisėjai per pilietybės egzaminus. Toliau seka plati informacija kur reikia kreiptis, ir kiek mokėti norint įsigyti JAV pilietybės dokumentus, nurodyti Naturalizacijos įstaigų adresai ir kitos reikalingos žinios. Leidinio kaina 60 centų.
Pinigus su užsakymais siųsti: "Draugas" 2334 So. Oakley Ave., Chicago 8, Ill.

JONAS AISTIS
APIE LAIKĄ IR ŽMONES
249 psl., kaina $2.50
Šioje nuostabioje atsiminimų ir apybraižų knygoje Joną Aistį, didįjį mūsų lyriką, sutinkame, kaip retą talento pasakotoją, atkuriantį mums mūsų tėvynės vaizdus, primenantį mums mūsų įžymiuosius žmones: Tumą, Binkį, Miškinį, Savickį ir dešimtis kitų, puikų pasitraukusius ar besitraukiančius iš gyvenimo. Knyga parašyta dideliu nuoširdumu ir atvirumu, puikiu lengvu sąmojum persunktu stiliumi, įdomesnė, negu bet kuris romanas, tikresnė, nes tai mūsų nepriklausomybės laikotarpio tikroji atplaiša.
Užsakymus ir pinigus siųskite
DRAUGAS, 2334 S. Oakley Ave., Chicago 8, Ill.

LIETUVIŠKA ĮSTAIGA

TORONTO VARPO CHORO 2 KONCERTAI
ŠEST., SPALIO 2 D., 7:30 VAL. VAK.
SEKMAD., SPALIO 3 D., 3:30 VAL. P. P.
Dirigentas muz. ST. GAILEVIČIUS

PERKRAUSTYMAI — MOVING
Pigus, sąžiningas darbas. Visi apdraudimai. Iš artimų ir tolimų distancijų. Šaukite:
ANTANAS VILIMAS
1841 SO. CALIFORNIA AVE., CHICAGO, ILL.
ROckwell 2-2282

AUTOMOBILIŲ TAISYMAS
Perdirbami motorai, stabdžiai, transminijos, keičiamos dalys.
Atliekami lyginimo ir dažymo darbai. Garantuotas darbas.
M. ČESAS — A. STANEVIČIUS
1835 CANALPORT Tel. Dirbtuvės SEeley 3-2146
Namų KEnwood 8-3092

DEŠIMT METŲ PO SVETIMU DANGUMI

D. P. prisiminimai

HALINA DIDŽIULYTĖ-MOŠINSKIENĖ

"Tarp svetimų — aš tarp /žmonių...
Pasauly šiam, kas man dėl /jų,
Ir jie kovoj, triukšme die- /nų
Nepaiso reikalų manų..."
Jurgis Baltrušaitis

Lygiai prieš 10 metų atsisveikinimas su tėviškės namais buvo trumpas ir nereikšmingas. Instinktyvus savisaugos jausmas vertė skubėti, paralyžavo bet kokį sentimentalizmą ir darė protą atbukusį betkokiai abejonei. Viena buvo aišku: bėgame į Vakarus, kad atitolinti nuo savęs fronto pavojų, o pasibaigus karui vėl grįžti į savąjį kraštą. Nes, turbūt, 90% visų begančiųjų tikėjo, kad po karo Lietuvai bus grąžinta nepriklausomybė jos tikrose ribose.

Tie, kurie pasiliko, paskubomis tarė paskutinį "sudiev", be ašarų, be ilgų dūsavimų, pažadėdami saugoti tai, ką palikome, kad "grįžę rastume viską tvarkoj..." Tik senieji tėvai, nutarę stoišku pasiryžimu savoje žemėje pasitikti kokį bebūtų likimą, vogčiomis nusišluostė ašarą, kuri nesuvaldomai veržėsi iš pat širdies. Jų tylus ir ilgas žvilgsnis laimino mus tolimai kelionei.

Mes išvykome. Liepos mėnesio naktyje išnyko mylimų namų kontūrai. Visiškai atbukusia sąmone krovėme savo bagažą ir sėdome į vagonus. Mūsų apstulbimą išblaškydavo karts nuo karto pasikartoją oro pavojai. Jie galutinai užslopino bet kokį gailesčio jausmą ir skatino skubėti, skubėti... Kiekvienas savyje susigūžęs tegalvojo apie save, savo šeimą. Ir taip, Lietuvos vieškeliais, geležinkeliais, miškais ir šunkeliais pasirodė pirmosios ilgos voros bėgančiųjų instinktyviai save ir savo šeimas gelbstinčiųjų žmonių.

Bėgome, nežinodami viena, kad jei nebeteks grįžti savo Tėvynėn, turėsime Vakaruose atviras duris į kitus pasaulio laisvuosius kraštus.

Perėjus sieną, mus pasitiko ryškus svetimos kultūros veidas, pirmiausia prabilęs į mus svetima kalba.

Sustojome pailsėti žemėje, nusėtoje koncentracijos lageriais, kur lėta mirtimi buvo marinami milionai nekaltųjų. Juose žuvo tiek puikių mūsų tautos žiedų — neužmirštamų asmenybių! Jautėmės tarsi pasimetę toje nejaukioje atmosferoje, bet daugelio, galbūt, nustebimui, mus pasitiko ramūs, paslaugūs žmonės. Jie klausėsi mūsų pasakojimų su tam tikru smalsumu, truputį nustebę. Jie dalinosi savo kukliu maistu, meiliai glostė vaikų galvutes, kvietė ilsėtis, drąsino mus savo įprastu posakiu: "Es wird schon werden!" Nelaukdami atpildo, jie tiesė mums krikščioniką ranką. Atsisveikindami, linkėjo laimės. Gal pirmą sykį taip ryškiai pasirodė skirtumas tarp tautos ir vadų. Tauta reiškėsi savo šimtmetine kultūra, kurią galima buvo pastebėti eilinio žmogaus poelgiuose kito žmogaus atžvilgiu. Vadai buvo pagauti naikinimo stichijos, paniekindami bet kokius žmoniškumo principus. Tauta jautė, kad vadai nešė jai pražūtį, mumyse jie matė ir savo ateitį. Ir taip tų žmonių tarpe mes dalinomės bendru likimu. Jausdami save nereikalingu balastu šioje karo niokojamoje žemėje, laukėme karo pabaigos. Ji artėjo milžiniškais šuoliais ir tuo pačiu metu vyko tarsi milžiniškas tautų kraustymasis. Galvos svaigo nuo nuolatinio staugimo, oro pavojų skelbiančių, sirenų. Bombų plėšomai žemei virpant, širdys alpo iš baimės giliuose požemiuose.

Persiritus į 1945 metus, daugelis traukėsi dar toliau į Vakarus, į kaimus, į kalnus. Vėl — naujos tautos, nauji žmonės, nauji pabėgėliai. Atmosfera tirštėjo. Juo toliau, juo šalčiau buvo sutinkami nešuliais apsikrovę benamiai ateiviai. Tai ypatingai teko pajusti Austrijoje. Austrai sutiko pabėgėlius ciniškų nepasitenkinimu, prikaišiodami, kad mūsų vyrai nekariauja frontuose, greta jųjų. Jie reikalavo, kad mes juos sveikintume vado šūkiu. Keistas rodėsi tos tautos charakteris. Juk jie buvo to paties vado užkariauti ir taip pat naikinami koncentracijos lageriuose!

Čia dar labiau pajutome, kad esame niekam nereikalingi žmonės. Pirmą kartą užsnūdusią sąmonę sujudino klausimas: Nejaugi mes bėgome tam, kad mus visi niekintų? Čia, tarp tų didingų, amžių paslaptis uždariusių, kalnų gimė ilgesys savos išniekintos šalies.

Kaip gera būdavo tada sutikti savo kalba prašnekusį tautietį! Kaip brangus rodėsi kiekvienas lietuvis! Kas jis? Iš kur? Ką veikęs? — Buvo visai nesvarbu. Užteko, kad jis irgi ilgėjosi lietuviškos širdies svetimoje žemėje.

O kada Alpių pievoms sužydėjus, praskrido paskutinioji mirtį nešanti eskadrilė, širdys suvirpo tokiu begaliniu džiaugsmu ir rodėsi, kad ranką ištiesus pasieksime tą dieną, kurią mes, kad ir pėsti, grįšime į savo namus, ir vėl tęsime neužbaigtą lietuviško rašto audinį...

Bet Jaltos Charta atnešė kitą sprendimą. Miražas išnyko. Į mus žiūrėjo šaltos sniego viršūnės, mus pasitiko toks pat abejingas mūsų likimui pokarinis žmogus.

Lėtai slinko metai, o su jais ir pabėgėlių gyvenimas, atitolindamas brangų Tėvynės miražą, ir pakišdamas naują, nepažįstamą "užjūrio" vaizdą. Sunkiai pasiekta kasdieninė duona darėsi sprangi. Mes buvome paženklinti "svetimtaučio" ženklu. Tik, kada atėjo pirmoji UNRRA ir BALF'o pagalba, supratome, kad nesame dar pamiršti ir ne visos širdys virto granitu. Ten nukrypo mūsų viltys.

Susibūrę lageriuose savi tautiečiai kalė planus grupėmis ir pavieniai, kur link pasukti savąjį vairą.

Susitikimai su lietuviais tais laikais būdavo šviesios prošvaistės nesvetingoje padangėje. Visi buvo surišti bendru likimu, viens kitam padėdavo kuo įmanydami. Vargingose lagerių kamarėlėse skambėjo draugiškas juokas, ilgėsinga lietuviška daina. Visi jautėmės tarsi viena didžiulė apleista šeima. Mus visus rišo bendras pajautimas tos nepataisomos skriaudos, kuria "Didieji" mums uždarė kelią atgal.

Atėjo 1947 metai. Ėmė skirstytis pavienės šeimos. Iš "užjūrio" pasipylė komisijos. Atsiliepė draugingi kraštai sutikdami priimti likimo "pamestuosius".

Vargo draugai su ašaromis akyse, atsisveikindami, spaudė rankas, sunkus atodūsys palydėjo į visai nepažįstamą ateitį.

Atsivėrė naujas gyvenimo knygos tomas.

Didingo Atlanto amžinas supimas nešė plieninius laivus į įvairius kraštus: Venezuelą, Kolumbiją, J. A. V., Australiją, Kanadą, Braziliją ir kitur. O tuose laivuose buvo tūkstančiai tų, kurie ryžosi pradėti iš naujo kurti gyvenimą.

Žmonės keliavo pasikrovę savo menką mantą, pilni drąsos ir vilčių, kad naujoje žemėje galės būt dar naudingi žmonijai ir savo Tėvynei. Jie tikėjo, kad susibūrę galės išlaikyti senoliu paliktas tradicijas, kalbą, kultūrą ir perduoti tą lobį savo vaikams, įžiebiant meilę nepamirštamai, toli palikusiai, kenčiančiai Tautai. Čia buvo daktarai, profesoriai, mokslininkai, mokytojai, inžinieriai ir kitokie intelektualai, kurie norėjo savo jėgas produktingai sunaudoti laisvame krašte. Jie buvo įvairių tautų, kalbėjo įvairiomis kalbomis. Keliavo taipogi pasimetę, savom ir svetimom pavardėm prisidengę žmonės, brangenybių dėžutėse savo nešvarią sąžinę paslėpę, vandenyno bangose kruvinas rankas nusiplovę. Keliavo daug ir tokių, kurie savo laiku pajutę pavojų, buvo savo tautybę pakeitę... Dabar jie derinosi, kur jiems rodėsi patogiau, kuria kalba jiems buvo lengviau kalbėti: kas prie lietuvių, kas prie lenkų ar rusų.

Koks tai buvo veidų margumynas tuose transportuose! Bet ir čia kiekvienas tegalvojo apie save, nesirūpino nei kito sąžine, nei kito reikalais. Pažintys ir kalbos užsimegzdavo paviršutinės, daugumoj jos ir pasibaigdavo pasiekus sausumą.

Mus priėmė Brazilija, pasitikdama savo fantastiškais kontūrais, palmių šnerėjimu, egzotiškomis cikadomis, plaštakėmis ryžiais ir pupelėmis.

Teko apsigyventi visai naujose sąlygose, visai nepažįstamoje aplinkoje, tarp nesupranmų žmonių ir jų kalbos. Sunkūs buvo pirmieji metai. Tik keliems mėnesiams praslinkus buvo noras bėgti atgal, atgal už Atlanto į senutės Europos lopšį, kad ir kietą, kad ir šaltą. Bet kelio atgal nebebuvo. Teko apsiprasti. Pažinus čionykščių žmonių būdą, pralaužus kalbos sunkumus, nebebuvo taip nejauku. Mus supo geros, primityvios širdies žmonės. Jie ėjo į mus draugiškai šypsodami ir žiūrėjo į mus su tam tikra pagarba. Kaip mokėdami, stengėsi padėti susikalbėti, įsikurti. Visdėlto, viskas buvo nesava, viskas svetima. Šlėgė vienatvės pajautimas. Žinant, kad kažkur gyvena susibūrę savi tautiečiai, širdis veržėsi į juos su begaliniu troškimu išgirsti savąjį žodį.

Bet ką sutikome, kai radomės "savųjų" tarpe?

Štai po Pietų Kryžiaus žvaigždynu skamba lietuviškas žodis, lietuviškos giesmės ir dainos. Lietuvis lietuvį sutikęs automatiškai taria "labą dieną". Bet kiekvienas eina vienišas, savyje užsidaręs, savo keliu.

Kur yra toji vienalytė lietuviška bendruomenė, kuri pasiremdama nuoširdžiai svetinga lietuvių tradicija, duotų mums galimybę pamiršti vienatvę, supančią mus kad ir draugingoje, bet svetimoje žemėje?

Apie ją gal svajojo gal ne vienas prieš apleidžiant "Ilha das Flores" barakus.

Sao Paulo (Brazilija),
1954.VII.12

Už žmoną vyras neatsako

New Orleano laikraštis paskelbė keistą konkursą surasti kvailiausios išraiškos veidą visoje Amerikoje. Laimėtoju išėjo Mr. Joe Wilkins iš Texas. Jis atsiėmė paskirtą nemažą premiją, bet pasirodė, kod Joe nebuvo toks kvailas, kaip atrodė. Kadangi laikraštis buvo įdėjęs jo fotografiją be jo sutikimo, tai už "šlovės" nuplėšimą jis patraukė laikraštį teisman, reikalaudamas antra tiek. Teisėjas ištarė: "Atrodo ne iš protingųjų, bet protingai pasielgė". Ir laikraščiui įkirpo sumokėti. Vėliau paaiškėjo, kad išdaigą iškirto jo geroji žmonelė, prisiųsdama laikraščiui vyro fotografiją. Už žmonų darbus vyrai neatsako, neatsakė nė Mr. Joe.

Tik ką iš spaudos išėjo
ANATOLIJAUS KAIRIO
EILĖRAŠČIŲ RINKINYS
AUKSINĖ SĖJA
Kaina $2.00
Užsakymus ir pinigus siųskite:
„DRAUGAS"
2334 So Oakley Ave.
Chicago 8, Ill.

DRAUGO RADIJAS
WOPA
5 KARTUS SAVAITĖJE NUO 8:30 V. V.
Per radijo STOTĮ WOPA (1490 AM — 102.3 FM)
• Politinės Žinios • Filmų Apžvalga
• Chicagos Žinios • Sporto Kronika
• Religinė Valanda • Politinė Apžvalga
• Lietuviška Muzika • Kultūrinė Kronika
KLAUSYKITE DRAUGO RADIJĄ
Atsukite radiją į stotį WOPA (1490 AM ir 102.3 FM
Kas vakarą 8:30 iki 9 val. vakaro

MOVING
A. BENIULIS atlieka įvairius perkraustymus ir pervežimus iš tolimų ir artimų atstumų.
Telef. SE. 3-2146
arba BI. 7-7075
1885 CANALPORT

Vestuvių nuotraukos
Augštos rusies fotografijos
Mūsų specialybė
Precin Photo Studio.
Inc.
EDVARDAS J. ULIS, SAV
4068 Archer Avenue
Telefonas VIrginia 7-2481

TAUPYKITE
Chicagos Stipriausioj Taupymo Įstaigoj
TURTAS $46,000,000.00
ATSARGOS FONDAS . . . $3,700,000.00
JUSTIN MACKIEWICH, President and Manager
ĮSTAIGOS VALANDOS: Kasdien, įskaitant šeštad., nuo 9 v. ryto iki 4 p. p. Ketvirtadieniais nuo 9 val. ryto iki 8 val. vakaro. Trečiadieniais visai neatidaroma.
STANDARD FEDERAL SAVINGS
AND LOAN ASSOCIATION OF CHICAGO
4192 ARCHER AVE., CHICAGO 32
PHONE: VIrginia 7-1141

Vadovėliai lietuvių mokykloms

KREGŽDUTĖ II dalis, pedagogo A. Rinkūno gražiai parengtas vadovėlis su labai daug iliustracijų, pritaikin as lietuvių emigrantų vaikams pagal JAV ir Kanados liet. mokyklų programas. Tinka vadovėliu tuoj po elementoriaus. Kaina $2.75.

Naujieji Skaitymai, J. Ambraževičiaus, A. Skrupskelienės, A. Vaičiulaičio parengtas skaitymų vadovėlis vyr. pradžios mokyklos skyriams ar pirmosioms gimnazijos klasėms. Daugelio žinomų liet. autorių kūrybos ištraukos. Platus tautosakos skyrius. Yra sunkiau suprantamų žodžių žodynėlis. Kaina $2.50.

Abu vadovėliu išleido Bostono lietuviai mokytojai. Užsakymus siųsti adresu: Lithuanian Encyclopedia Press, 330 E St., So. Boston, Mass.

Kanadoje šiuos vadovėlius platina "Žiburių" leidykla, 941 Dundas St., West, Toronto, Ont., Canada. Visi Kanados lietuviai yra prašomi siųsti ten užsakymus. Ten reikia užsisakyti ir to paties autoriaus **"Kregždutės" I dalį.**

Paminėkime šią reikšmingą **Illinois Savings & Loan bendrovių savaitę.** Pradėkime taupyti, kad užtikrintume saugią ateitį. Jūsų indėliai yra apdrausti iki $10,000.00.
V. P. PIERZYNSKI, sekretorius
CONTINENTAL
SAVINGS AND LOAN ASSOCIATION
4559 So. Paulina St., Chicago, Ill.
Tel. YArds 7-0145-6
INSURED

Fordas – tai automobilis, kuris jums duoda
ATEINANČIŲ METŲ YPATYBES
DABAR!
FORD has it NOW!
V-8 Power
FORD has it NOW!
Trend-Setting Styling
FORD has it NOW!
Ball-Joint Suspension
Come in!
Jūs gaunate LABAI DAUG, kada gaunate
Ir neužmirškite!
FORD'AS GRĄŽINA DIDESNĘ DALĮ ORIGINALIOS VERTYBĖS, KUOMET YRA VĖL PARDUODAMAS NEGU BET KURIS KITAS ŽEMOS KAINOS AUTOMOBILIS!
F.O.A.F.
FORD
FORD DEALERS OF METROPOLITAN CHICAGO

MUTUAL FEDERAL SAVINGS REKORDAS....
• Įsteigta Chicagoje 1905 metais.
• Nuo 1905 metų ši bendrovė pergyveno karus, ekonomines depresijas, panikas ir krizes ir savo taupytojams išmokėjo kiekvieną sutaupytą dolerį
• Augštus dividendus išmokėjo visada be perstojimo
• Patrauksime jūsų pinigus iš kitur, jei atnešite savo banko knygutę.
! Pradėkite Taupyti Šiandien ! !
MUTUAL FEDERAL SAVINGS
SAVINGS INSURED UP TO $10,000
AND LOAN ASSOCIATION
Chartered and Supervised by the United States Government
2202 W. Cermak Rd., Chicago 8, Ill.
Phone VI. 7-7747 John J. Kazanauskas, Pres.
Įstaigos valandos: Kasdien nuo 9-tos ryto iki 5 val. po pietų, Ketvirtadieniais nuo 9-tos valandos ryto iki 8 val. vakaro. Trečiadieniais visai neatidaroma.

Balfas yra mūsų visų

Bendrasis Amerikos Lietuvių Šalpos Fondas yra visų lietuvių ir visiems lietuviams organizacija.

Tai yra šalpos ir tiktai šalpos organizacija. Kol turime apie 10,000 lietuvių, gyvenančių Europoje tremties gyvenimą, tol jų šalpos reikalas, turbūt, visi sutiks, negali būti užmirštas.

Reikia visiems prisidėti juos šelpti. Jeigu visi pasidalintume šią naštą, ji niekam nebūtų per sunki. Tik prileiskime, kad Chicagoje bus apie 30,000 lietuvių, pajėgių mokėti po vieną dolerį į metus, tai jau būtų graži suma. Juk tik vieno dolerio teprašoma įsirašant į Balfo narius. Didesnę išmaldą davinėjo mūsų tėvai anuomet vargšams.

Visose valstybėse, žinoma, išskyrus komunistines, vargšų šalpos klausimas, nežiūrint koki socialinio draudimo įstatymai beveiktų, vistiek lieka visuomenės pareiga. Aukų formoj ten yra surenkamos milžiniškos sumos. O mūsų padėtis juk ypatinga: mūsų aukos yra benamiams, išguitiems iš tėvynės, kurių vienintelė šviesesnė viltis, kad broliai, kuriems pasisekė laimingiau įsikurti, jų neapleis.

Dolerinis nario mokestis neatsilieps į daugelio biudžetą, nors dar turėtų skolos už namą ar automobilį.

Čia nereiktų žaisti, nelyginant vaikų gužynėse, kur vieni slepiasi, o kiti jieško. Reikia užjausti tuos žmones, kurie jau šimtus, net tūkstančius aukojo ir vis turi šaukti: nesislėpkit, duokit nors vieną dolerį!

Visuomet pasiliks taisyklė: jeigu turi lietuvio teises, tai turėk prieš lietuvį ir pareigas.

Pademonstruokime savo vieningumą!

V. D.

Organizuoja moksleivių muzikos studiją

Lietuviams yra būtina turėti savo mokyklas, bažnyčias, organizacijas. Reikalinga daryti visa, kad moksleivija — jaunimas išliktų lietuviškas. Todėl muzikos studijos ir moksleivių orkestrų klausimas bendrame moksleivių veikime yra labai svarbios problemos. Idėja turėti moksleivių muzikos studiją yra kilusi anksčiau, negu Mokyklos Bižiuliai buvo pradėti organizuoti. Mok. Bičiulių organizatorius ir dabartinis pirm. K. Kleiva jau į pirmuosius Mok. Bičiulių susirinkimus šį svarbų klausimą buvo įnešęs ir vėliau su muzikais svarstęs. Šiandien šis reikalas virstą tikrove.

Iš viso reikia labai džiaugtis Mok. Bičiulių, moksl. tėvų organizacijos atsiradimu. Šis naujas gyvastingas judėjimas ramiai, bet rimtai ir praktiškai dirba. Suorganizuotas Moksl. Tautinis Ansamblis užkariavo lietuvių simpatiją. Su šių mokslo metų pradžia Mok. Bičiuliai išveda naują moksleivių judėjimą — muzikos studiją.

Mok. Bičiulių org. komiteto išrinktoji komisija iš K. Kleivos, P. Brizgio ir A. Žigaičio, yra padariusi paskutinius susitarimus su muzikais, todėl galima pranešti, kad jau pradės darbą muzikos studija, kurioje moksleiviai lavins savo muzikines jėgas ir per studijos orkestrus reikšis liet. visuomeninėje veikloje.

Muzikas Br. Jonušas ves šias pučiamųjų muzikos instrumentų klases: fleitos, klarneto, saksafono, triūbos, valtornos, alto, tenoro, baritono, bosso, trombono, be to ir mušamųjų muz. instrumentų klasę.

Kai daugiau įsijungs moksleivių, bus galima suorganizuoti styginių instrumentų klases: smuiko, violos, vilončelės, kontrabaso.

Muzikas A. Skridulis ves akordeono klasę.

Prie muz. studijos bus suorganizuoti orkestrai.

Į muz. studiją priimami visi Chicagos pradžios ir augštesnių mokyklų moksleiviai.

Moksl. Muzikos Studijos atidaromasis susipažinimo vakaras įvyksta rugsėjo 19 d. (sekmadienį), 4 val. p. p. Marquette Parko liet. parapijos salėje, 6812 So. Washtenaw Ave.

Į šį studijos susipažinimo vakarą, kuriame bus graži muzikinė programa, pasilinksminimas, šokiai, kviečiami visi moksleiviai, jaunimas, tėvai ir visuomenė. Įėjimas nemokamas; jokių rinkliavų nebus daroma.

Vakaro metu bus suteiktos tikslios informacijos apie moksl. muz. studiją ir bus pravesta moksleivių registracija. — **Kor.**

Konkursiniai atsakymai

Lietuvių Prekybos Rūmų paskelbtam konkursui 25 žodžiais atsakyti į klausimą: "Kodėl aš perku lietuvių krautuvėse ir naudojuos lietuviškų biznio įstaigų patarnavimais", kaipo geriausi parinkti šie trys atsakymai:

Tėvas mokė mus mažus,
Pirkit tik pas lietuvius:
Pirksit pigiai, negailėsit
Ir saviems žmonėms padėsit.
Jeigu remsite savus,
Ir patiems naudinga bus.

Šiam Gražinos Tulauskaitės-Babrauskienės atsiųstam atsakymui pripažinta Lithuanian Chamber of Commerce of Illinois pirmoji premija 100 dol.

Lietuvis biznierius
Yra reikalingas,
Tautos mūs gerovei
Labai yr' naudingas.
Srovių jų nepaisau,
Ar Tadas ar Jonas,
Remiu jų kiekvieną,
Jei tik neraudonas.

Šis Uršulės Gudienės atsiųstas atsakymas laimėjo antrąją premiją, 50 dol.

Trečiasis premijuotas atsakymas, kurį atsiuntė Ona Algminas ir kuriam paskirta 25 dol. skamba taip:

"Aš perku lietuvių krautuvėse ir naudojuos lietuviškų biznio įstaigų patarnavimais, nes remdama savuosius galiu tikėtis ir savųjų paramos. Patirtis rodo, kad ligoje ar skurde pirmiausia prašoma savo tautiečių pagalbos. Ar žinau kas laukia manęs rytoj?"

Kiti daiktines dovanas laimėję atsakymai bus paskelbti vėliau. — **A. B.**

STATYBAI IR NAMŲ PATAISYMAMS PRISTATOME VISOKIŲ RŪŠIŲ MEDŽIAGĄ

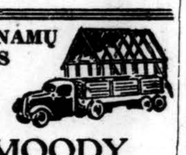

CARR MOODY LUMBER CO.

STASYS LITWINAS, Prez.
3039 So. HALSTED ST.
Tel. Victory 2-1272
APKAINAVIMĄ IR PREKIŲ PRISTATYMĄ TEIKIAME NEMOKAMAI
RAŠTINĖ ATIDARYTA kasdien nuo 8 val. ryto iki 6 val. vakaro ir šeštadieniais iki 3 val. vakaro

LIETUVIŠKĄ DUONĄ, TORTUS, PYRAGAIČIUS
ir įvairius kepsnius kepa iš tremties atvykęs patyręs Lietuvoje kepėjas—specialistas ALEKSAS GAIDJURGIS
STAR BAKERY
738 West 31st Street Telef.: CAlumet 5-2173
(Tik pusė bloko į rytus nuo Halsted Street)
PRIIMAMI ĮVAIRŪS SPECIALŪS UŽSAKYMAI

AUTOMATIŠKAS ŠILDYMAS
AL. STANČIAUSKAS ir AL. LAPKUS

Instaliuoja naujiems ir seniems namams American Standard ar kitų geriausių Amerikos firmų gazu, alyva ar anglimis kurenamus pečius (furnaces).
Daro gazo ir alyvos pakeitimus
Deda stogams rinas (gutters).
Instaliuoja moderniškiausius "Victor" automatinius šalto oro vėdintuvus — Automatically "Victor" Room Air Conditioners.
Lengvos išsimokėjimo sąlygos
Pilnas draudimas ir garantija
1337 SO. LARAMIE ST. CICERO OLympic 2-6752 2-8492

9 šunys — 20,000 dolerių

Minneapoly, Minn., buvo nunuodyti 8 vokiečių aviganiai šunys, treniruojami akliesiems vedžioti, per tvorą įmestomis strichninu užnuodytomis dešrelėmis. Nunuodyti šunys vertinami 20,000 dolerių. Iš 15 dar gyvų užnuodytų šunų 7 yra kritiškoje būklėje. Mokyklos direktorius John L. Sinykin, kuris nuo 1926 m. ištreniravo 800 šunų nelaimingiesiems, ašaras braukdamas pareiškė, kad tai nežmoniškiausias elgesys.

"Aklojo Akies" organizacija JAV-se, išlaikanti šią mokyklą, yra ne pasipelnymo tikslu susikūrusi šunims auginti, treniruoti ir nemokamai dalinti akliesiems, nedarant rasės, religijos ar tautybės skirtumo.

Perskaitę "Draugą", duokite kitiems!

Nė kiek nedelsdamas įsigyk sau ar kitam dovanų nupirk
JAUNOJO GALIŪNO KELIU
šiais Marijos metais šventuoju paskelbtojo
DOMINIKO SAVIJAUS
garsaus jaunuomenės mylėtojo — šv. Jono Bosko auklėtinio gyvenimą, lietuvių salezičių Italijoje meniškai išleistą 158 pusl. kietais viršeliais, su 62 didelėmis spalvotomis iliustracijomis knygą. Kaina tik $2.
Užsakymus ir pinigus siųskite
DRAUGAS, 2334 S. Oakley Ave., Chicago 8, Ill.

VARDAI VANDENIMS IR DIENOMS
Tokiu pavadinimu tik šiomis dienomis išėjo iš spaudos **Jurgio Blekaičio** eilėraščių knyga. Autorių pažįstame, kaip vieną gabiausių ir veikliausiųjų mūsų teatralų, čia jį matome daug žadančiu poetu. Knygos kaina — $1.50.
Užsakymus ir pinigus siųskite
DRAUGAS, 2334 S. Oakley Ave., Chicago 8, Ill.

Visi perka ir skaito Liudo Zeikaus romaną
LAIPTAI Į TOLUMAS
242 pusl. Kaina $2.50
Užsakymus kartu su pinigais siųskite:
"DRAUGAS"
2334 S. Oakley Ave.
CHICAGO 8. ILL.

Naujasis Testamentas - Šventas Raštas
Vertė lietuvių kalbon JUOZAPAS SKVIRECKAS — Kauno Arkivyskupas Metropolitas. IV laida. Išleido "LUX" 1947 m. Stutgarte 620 pusl. Kaina $1.50. Gaunama
"DRAUGE"
2334 So. Oakley Ave.
Chicago 8, Illinois

Tikrai jūsų pasaulio literatūros žinojimas bus nepilnas, jei jūs neperskaitysite didžiojo rusų klasiko Dostojevskio romaną
NUSIKALTIMAS IR BAUSMĖ
Jau pasirodė knygų rinkoje visos 6 dalys, 3 knygose, kaina visų knygų tik $8.50.
Romanas vaizduoja šiurpią žmogaus tragediją. Silpnas dorovės jausmas, sumiešėjusi siela, didysis meilės ilgesys ir pasiaukojimas.
Gilus vidinio žmogaus piūvis ir netilstantis sąžinės šauksmas jums atskleis didžiąsias žmogaus sielos paslaptis.
Visuomet šis literatūros veikalas puoš jūsų bibliotiką ir jo nepakeisite jokiomis knygomis.
Tuo reikalaukite pas visus knygų platintojus arba adresuokite:
DRAUGAS
2334 So. Oakley Ave.
CHICAGO 8, ILL.

ĮSIGYKITE
Anatolijaus Kairio
naują eilėraščių rinkinį
AUKSINĖ SĖJA
Tai 8-nių metų kūrybinis vaisius, suskirstytas į keturius skyrius: Giesmė lakštingalai — patriotika; Mergaitė lietuje — meilės motyvai; Stiklinis džiaugsmas — gyvenimo filosofija; ir Begalinėj erdvėj — žmogaus mistika. Didelio formato, turtingas popieris, gražus išleidimas. Geriausia dovana knygos mylėtojui. Kaina $2.
Užsakymus ir pinigus siųskite
DRAUGAS, 2334 S. Oakley Ave., Chicago 8, Ill.

Kas yra Dievas? Kas yra žmogus? Kokie turi būti jo santykiai su Dievu?
Šiuos klausimus rasite išsamiai svarstomus ir giliai sprendžiamus dviejų Vilkaviškio kunigų seminarijos profesorių: Prel. Dr. F. Bartkaus ir Kan. Dr. P. Aleksos
Dievas ir Žmogus
Didelio formato 517 pusl.
Kaina $5. Kietais viršeliais $6.50
Užsakymus kartu su pinigais siųskite:
"DRAUGAS"
2334 So. Oakley Ave.
Chicago 8, Illinois

VYRAI IR MOTERYS

VYRAI IR MOTERYS
Pirkite urmu... Uždirbsite extra pinigų... namuose ar darbe. 1000 įv. prekių demonstravimui arbatėlės metu namuose — jų tarpe žaislai, papuošalai (jewelry) ir namų apyvokos dalykai. Turime $1,000,000 vertės prekių sandėliuose — pasirinkimui. Cigaretės, visų žinomų markių, po $1.89 kartonas. Nylon kojinės pirmos rūšies, $1.45 už 3-jų porų dėžutę.
SKUBĖKITE! SKUBĖKITE! SKUBĖKITE!
WHOLESALE APPLIANCES
2310 S. CICERO AVENUE
Atsineškite šį skelbimą ir gausite vertingą dovaną be jokio užmokesčio.
Pradžia rugsėjo mėn. 16 d., atdara kasdien iki 10 val. vak.

NARIAI LIETUVIŲ TAUP. IR SKOLINIMO
B-VIŲ LYGOS, KURIOSE
Kiekvieno Santaupos Apdraustos Iki $10,000.00
—IR—
Paskolos Duodamos Namų Įsigijimui Lengvomis Sąlygomis
CHICAGO SAVINGS & LOAN ASSN.
6234 S. Western Ave. Chicago 36, Ill.
CRANE SAVINGS & LOAN ASSN.
2555 W. 47th St. Chicago 32, Ill.
DISTRICT SAVINGS & LOAN ASSN.
3430 So. Halsted Street Chicago 8, Ill.
MIDLAND SAVINGS & LOAN ASSN.
4038 Archer Ave. Chicago 32, Ill.
ST. ANTHONY SAVINGS & LOAN ASSN.
1447 S. 49th Ct. Cicero 50, Ill.
UNIVERSAL SAVINGS & LOAN ASSN.
1800 S. Halsted St. Chicago 8, Ill.

CLASSIFIED AND HELP WANTED ADS

★ **"DRAUGAS" AGENCY** ★
55 East Washington Street
Tel. DEarborn 2-2434
2334 South Oakley Avenue
Tel. VIrginia 7-6640; 7-6641

HELP WANTED — MOTERYS

REIKALINGA MOTERIS
bendram namų ruošos darbui naujai apstatytame, naujame name River Forest. 2 mokyklą lankanti vaikai. (Motina dirba). Atskiras kamb. ir vonia. Gyventi vietoje. 1 vakaras ir sekmadienis laisvi. Puikus atlyginimas tinkamai moteriai. Turi būti švari ir patyrusi.
Šaukite:
MRS. STEVENS
po 11 val. ryto
DEarborn 2-6353

PROGOS — OPORTUNITIES

ROOMING HOUSE visas namas apstatytas. Naujai dekoruotas (14 butų). Geros pajamos. 14 gazinių šaldytuvų. Aliejum šildoma. Labai švarus, 5 m. sutartis. Vienas negali apseit. Įkainuotas skubiam pardavimui, $6,500. Pamatę įvertinsite gerą progą. **542 N. Clark St.**
SUperior 7-0663 arba ARmitage 6-3512.

TAVERNA. — Gerai einąs, pilnai įrengtas biznis su moderniškais įrengimais. Yra "ice machine", pijaninas ir Solo-Vox. Gražiai dekoruotas, "late license".Taip kaip stovi, nebrangiai, $6,000. Dėl kitų interesų nori parduoti. Pamatę įvertinsite gerą pirkinį. Nuoma $100, 5 m. sutartis. **1617 Milwaukee Ave.**, kampas Damen. Humboldt 6-9579.

MĖSOS IR GROSERIŲ krautuvė. Gerai einąs biznis, tikrai pelninga vieta, moderniški įrengimai. Ideali vieta porai. Prieinama nuoma, gera sutartis. Įkainuota teisingai, apleidžia miestą, nori skubiai parduoti. Apžiūrėję įvertinsite gerą pirkinį. **822 — 13th St., North Chicago, Ill. DExter 6-3189.**

CONFECTIONERY-DELICATESSEN & Variety Store. Gerai einąs biznis, moderniška naujai dekoruota krautuvė. Įsigyvenęs biznis, prieinama nuoma, gera sutartis, ideali vieta porai. Apleidžia miestą, nori skubiai parduoti, pilna kaina $1,150. Pamatę įvertinsite gerą pirkinį. **1825 West Division St. EVerglade 4-9182 arba 4-9031.**

TAVERNA, NAMAS ir 2 salės. Gražus 4 kambarių butas virš vienos salės. Viskas su pilnais įrengimais. Automatiškas alyvos apšildymas. Gerai įsigyvenęs. Pelningas biznis. Įkainuota greitam pardavimui. Parduoda dėl nesveikatos. Turi pamatyti, kad įvertintų. Gera proga.
5154 So. Campbell Ave. PR. 6-3242
Foltin Hall

DELIKATESŲ KRTUTUVĖ su gyvenamom patalpom (1 didelis kamb. tink. 2 asm.). Priverstas pigiai parduoti.
227 W. St. Charles Road, Villa Park, Ill. Te. 4-6609

TAVERNA. Pilnai įrengta. Moderniška. Gerai veikianti. Puikus biznis, geroj vietoj. Prieinama nuoma, gera sutartis. Pilna kaina 3,000. Skubiam pardavimui. Savininkas grįžta prie seno namų statybos verslo. Pelninga vieta, tinka vedusiai porai. Turiu pamatyti, kad įvertintų.
7720 South Ashland Ave.
RAdcliffe 3-9363

BUILDING & REMODELING

V. A. ŠIMKUS
KONTRAKTORIUS
Stato naujus namus pagal kontraktą. Didelis planų pasirinkimas. Atliekami įvairūs remonto darbai.
4645 South Keating Avenue
Skambinti nuo 6 val. vak.
Tel. REliance 5-8202

KONTRAKTORIUS
STANDARD BUILDERS, INC.
726 W. 18 St. Chicago 16
CH 3-1535
..Lietuvių Statybos Bendrovė stato namus pardavimui, pagal užsakymus ir atlieka remonto darbus.

REAL ESTATE

P. STANKOVIČIUS
REAL EST. ir INSUR. BROKERIS
LIETUVIŲ AUDITORIJA
3133 So. Halsted St.
Ph. DAnube 6-2793
namų YArds 7-6818
Padeda pirkti - parduoti namus, ūkius, biznius. Parūpina paskolas, draudimus ir daro vertimus. Tvarko imigracijos dokumentus. Ofisas atdaras 9—12 ir 4—7.

NORINTIEMS PARDUOTI AR PIRKTI GYVENAMUS NAMUS,
biznius ar darant įvairių rūšių **draudimus** mielai padedame. Išrūpiname morgičius.
K. JUKNIS
SHULMISTRAS & COMPANY
4004 So. Archer Avenue
LAfayette 3-6300

Tarpininkaujame perkant ir parduodant namus, biznius ir kt. nuosavybes. Parūpiname paskolas, visų rūšių apdraudas ir sutvarkome bei notarizuojame klijentams nemokamai nuosavybės dokumentus.
KUTRA-NORKUS REALTY
2405 W. 51 St.
PRospect 6-7238,
vakarais WAlbrook 5-5699

Pirkite iš savininko; be komisų. Sav. parduoda 6 m. senumo 5 kamb. padidinamą bungalow. 3 dideli mieg. Po visu namu rūsys; gazu apšild.; koklių virtuvė. Žieminiai langai ir sietelliai. Graži apylinkė, 53 pėdų sklypas. Įvertinimo kaina $21,000, prašoma $19,800.
1110 W. 34th Pl.
YArds 7-6907.

7 KAMBARIŲ medinis namas. Aliejum apšild.; karšto vandens šildytuvas. Kreiptis po 4 val. popiet — **719 Walnut St., Lemont, Ill. Lemont 217 R.**

IŠNUOMUOJAMA

IŠNUOM. 5 kamb. butas su baldais. Pigiai. Ateikite ir gyvenkite. Tel. **HUdson 3-3282** tarp 6 ir 8 v. vak.

BUSINESS SERVICES

PLUMBING
Licensed, bonded plumbers
Joks darbas nėra didelis ar mažas. Šaukite dabar. Kalbame lietuviškai
Tel. GRovehill 6-6708 arba WAlbrook 5-3451

PARDAVIMUI

PARDUODAMAS mažai vartotas pijaninas. Teirautis tel.
LAkeview 5-1447

LINES BY SOGLOW

If you're planning to live to be a hundred, you're headed for a long retirement. To be sure you enjoy it, plan also to have money enough for all the little extras. Get on Payroll Savings where you work. It's the painless way to set aside dollars as you earn, have them pile up to bring back more dollars in the future. Each $75 invested in United States Savings Bonds comes back as $100, in less than ten years. Bonds held longer gather more compound interest. Sign up on Payroll Savings—enjoy a long, happy retirement, worry-free!

Jei turite parduoti ar išnuomoti, pasiskelbkite smulkių skelbimų skyriuje. Skelbimą galite perduoti telefonu: VIrginia 7-6640.

Remkite dien. Draugą!

BALZEKAS MOTOR SALES, INC.
"U WILL LIKE US"
4030 So. Archer Avenue **Tel. VIrginia 7-1515**

NORI PIRKTI GERĄ IR NEBRANGIAI — AUTOMOBILĮ?
Naujas 1954 CHRYSLER $2,495, PLYMOUTH — $1,595
300 vartotų automobilių nuo $25 ir augščiau
Didžiausia remontų dirbtuvė. Teisingas nemokamas patarnavimas. Lengvos išsimokėjimo sąlygos

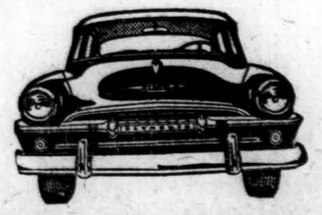

CHICAGOS ŽINIOS

Lietuviškoji taupymo bendrovė

Illinois gubernatorius W. Stratton ir Chicagos mėras M. Kennelly paskelbė taupymo ir skolinimo bendrovių savaitę nuo rugsėjo 13 d. iki rugsėjo 19 d. Ta proga mes turime prisiminti mūsų lietuviškas taupymo ir skolinimo bendroves, kurios dabar išaugo į pajėgias ir lietuviams daug patarnaujančias finansines įstaigas. Jos ne tik padeda mums ūkiniu atžvilgiu, bet taipgi remia ir mūsų kultūrinius reikalus. Štai, pvz. "Draugo" paskelbtam poezijos konkursui pirmą premiją — $50 paskyrė J. Kazanausko vadovaujamoji **Mutual Federal Savings** bendrovė, esanti 2202 W. Cermak Rd., Chicago 8, Ill.

Ši bendrovė sekančiais metais švęs 50 metų sukaktį, nes buvo įsteigta 1905 m. Tarp jos steigėjų buvo neseniai miręs Jaukštys, o taipgi Mildažis. Nuo 1912 metų jai ėmė vadovauti Ben. Kazanauskas, kurs čia vykdė vadovaujančias pareigas iki savo mirties — 1946 metų. Šios bendrovės pirmininkas dabar yra Ben. Kazanausko brolis Jonas Kazanauskas, kurs pirmininko pareigoms buvo išrinktas jau 1932 metais, o direktorių tarpe buvo jau nuo 1919 metų. Jis pats, brolio prikalbėtas, sutaupė šioje bendrovėje ir pirmąjį tūkstantį dolerių, dar tada, kai už savaitės darbą gaudavo $10 ir kai per mėnesį teatidėdavo po $2.50.

Dabar **Mutual Federal Savings and Loan Association** yra išaugusi į didelę įstaigą su $7 milionų kapitalu. Ji įstengė išsilaikyti ir per depresijos laikus ir yra vienintelė lietuvių taupymo bendrovė, kuri jau 1935 m. tapo federaline ir yra priežiūroje ne Illinois įstaigų, bet federalinės JAV valdžios.

Teisia buvusius belaisvius

Fort Sheridan kariuomenės teismas nagrinėja kaikurių amerikiečių karių, buvusių komunistų belaisvėje, bylas: kaikurie kaltinami išdavimu. Jų tarpe turės teisintis ir pulk. leit. H. Fleming.

Mergaitės aplankė kardinolą

Chicagos studenčių tarpe veikia organizacija, kuri stengiasi ugdyti moterų drabužių padorumą. Organizacijos vardas: S. D. S. Modesty Crusade. Aštuonias tos organizacijos pareigūnes, apsirengusias gražiais, kukliais drabužiais, priėmė kardinolas Stritch. Kardinolas joms pasakė, kad spalio mėnesyje visose Chicagos katalikų bažnyčiose bus skaitomas laiškas apie moterų drabužių kuklumą. Kardinolas priminė, kad popiežius Pijus XII į Marijos metų programą taipgi įtraukė akciją dėl drabužių kuklumo. Studenčių sąjūdis, keliąs balsą dėl drabužių kuklumo, moteris skatina nedėvėti tų nepilnų drabužių, kai jos eina su pusplikiu liemeniu, nedėvėti perdaug nekuklių maudymosi kostiumų, pertrumpų, vieton sijono dėvimų, kelnių ir persiaurų nertinukų (sweaters).

Spūstis Chicagoje ir priemiesčiuose

Spaudoje keliami balsai, kad labai pasunkėjęs susisiekimas kaip pačiame Chicagos mieste, taip ir su priemiesčiais. Iš Palos Park ir Worth, kurie yra tik 15 mylių nuo miesto centro, reikia apie valandą laiko, kad būtų pasiektos miesto centro įstaigos. 1953 m. kasdien iš miesto centro ir į centrą per dieną pravažiuodavo 1,645,000 žmonių. Dabar jų skaičius bus dar padaugėjęs. Nuo 1926 metų privačių automobilių naudojimas šioje srityje paaugo 50%.

Demokratų šūkiai

Chicagoje, Operos namuose, Illinois demokratų partijos atstovai turėjo savo suvažiavimą. Padarė priekaištų respublikonų administracijai dėl Indokinijos, dėl komunistų Kinijos iškilimo, dėl Europos gynimo plano sunkenybių; demokratų partijos atstovai savo rinkimų šūkius nutarė sudaryti iš pasisakymo už pertvarkymą legislatyvinių distriktų, už teismų reformą, už sudarymą valstybinės komisijos nusikaltimams tirti, už pagalbą mokykloms.

KVIEČIA LANKYTI BOTANIKOS SODĄ

Garfieldo ir Lincolno Parko sode Rosemarie Stein stovi su gėlėmis, kurios parinktos specialiai rugsėjo mėnesiui, kad su jomis lankytojai susipažintų.

Banditų užpuolimas universitete

Banditai sumušė profesorių, policininką ir kasininką Northwestern universiteto ribose, norėdami pagrobti $42,000. Banditų buvo penketas ir jiems tepavyko pagrobti tik arti $400, nes kiti pinigai jau buvo perkelti į šarvotą automobilį. Pinigų didesnis kiekis buvo susidaręs priimant studentų registracijos mokestį. Sužeistas buvo prof. A. Langsner, 68 m. amžiaus, dėstęs komercijos skyriuje; taipgi sužeistas policininkas E. Roder ir kasininkas R. Glass. Policininkas jau buvo pastebėjęs įtartinus asmenis ir tiesė ranką prie savo revolverio, kai smūgiais iš užpakalio jis buvo pritrenktas. Beveik tuo pačiu laiku ir minėtas profesorius buvo taip sumuštas, jog bijomasi, kad gali būti įskeltas jo galvos kaulas. Atvykusi policija matė banditus pabėgančius, bet nesuspėjo sugauti. Sužeistieji nugabenti į Passavant ligoninę.

Sugavo plėšikus

Du policininkai, eidami šalutine gatve ties Madison ir Western, pamatė du plėšiku betempiančius savo auką. Policininkai juos greit sulaikė. Užpultasis buvo N. Shirko. Jis papasakojo, kad banditai iš jo buvo pagrobę laikrodį ir apie $50. Banditai tardomi.

Apvirto automobilis, užmušta moteris

Automobilis, kurį vairavo A. Williams, 43 m. amžiaus, važiuodamas apie 15 mylių į vakarus nuo Elgin, besisukdamas į šalį dėl staigiai iš priekio atlekiančios mašinos, apvirto. Buvo užmušta Mrs. N. Smith, 37 m. amžiaus ir sužeistas drauge važiavęs jos vyras.

Jieško dingusio Graver

Illinois valstybės prokuroras slaptai buvo nuskridęs į Leavenworth, Kan., kur kalinamas George Baker, kurs pareiškęs, jog žinąs kur palaidotas dingęs Graver. Kaip žinome, Graver buvo pagrobtas 1953 m. birželio 11 d. Chicagoje. Jis buvo Illinois parlamento atstovas. Prokuroras nieko nesako apie patirtus savo kelionėje duomenis.

Nauji auklėjimo pareigūnai

Amerikos Legiono švietimo tarybos postas nr. 471 rugsėjo 24 d. turės iškilmes, kuriose naujai išrinktieji bus įvesdinti į savo naująsias pareigas. Tarp naujai išrinktųjų minimas ir Lenc. J. Mikenas, adjutanto pareigoms.

Deimantų už milioną

Chicago Federal Savings and Loan Assn., Inc. patalpose C. D. Peacock prekybininkai išstatė parodon deimantų miliono dolerių vertės.

VINCO KRĖVĖS

RYTŲ PASAKOS

Puikus stilius, didelis pasakojimo taelntas, gili mintis ir didelis humanizmas išskiria knygą iš visų kitų knygų, rytiečių gyvenimo egzotika, papročiai, fatalizmas ir paslaptingumas daro ją reto įdomumo knyga.

"Rytų pasakos' — vienas gražiausių žiedų Vinco Krėvės kūryboje, tai lyg įvadas į jo didyjį veikalą "Dangus ir žemė sūnūs".

Neįrišta — 2.50 dol.
Įrišta — 3.00 dol.
Užsakymus ir pinigus siųskite:

''DRAUGAS''
2334 So. Oakley Avenue
Chicago, Illinois

EDW. SAUNORIS
GĖLININKAS
Pas mus galite gauti gėlių kapų papuošimams sodintų ir skintų įvairiausių rūšių ir gėlių korsažams.
111th St. & Pulaski Ave.
(Priešais Šv. Kazimiero kapines)
Telef. GArden 4-0087 ir GArden 2-1052

GUŽAUSKŲ
BEVERLY HILLS GĖLINYČIA
Geriausios gėlės dėl vestuvių, banketų, laidotuvėms ir dėl kitų visokių papuošimų.
6901 SO. WENTWORTH AVE.
Telef.: ST 3-2454 ir HU 3-2224

NUO ADATOS IKI LĖKTUVO

ką tamsta bepirktumei, pirma pasiteirauk pas J. Karvelį, 3322 So. Halsted St., Chicago, Ill., telef. Yards 7-0677. Tikrai neapsivilsite.

Patyrusių specialistų taisomi įvairūs laikrodžiai, rašomos mašinos ir visoki elektros įrengimai.

RADIO PROGRAMA

Liet. Radio Programa iš stoties WBMS, 1090 kil. sekmadieniais 12—12:30 val. per pietus: liet. muzika, dainos, ir Magdutės Pasaka. Biznio reikalais kreiptis į Steponą Minkų. Baltic Florists, Gėlių ir Dovanų Krautuvę, 502 E. Broadway, So. Boston 27, Mass. Tel. So. 8-0489. Ten pat gaunama laik. „Draugas".

A. A.

BROLIS JONAS SEIBUTIS, MIC.

Mirė rugsėjo 13 d., 1954, 9:45 val. vak., sulaukęs 78 m. amžiaus. Gimė Lietuvoje; kilo iš Utenos apskr., Užpalių parapijos ir kaimo.

Pasiliko dideliame nuliūdime brolis ir sesuo Lietuvoje; brolvaikiai: Dr. Leonas Seibutis ir jo žmona Brigita ir Geraldas: artimieji šeimynai pažistamieji: Viliamas Empakaris, Ona Gribinienė ir Petronelė Gribinienė ir jų šeimos; Broliai ir tėvai Marijonai.

Kūnas pašarvotas 2327 West 23 place, Chicago, Ill. Trečiadienį, rugsėjo 15 d., 1954 m., 7:30 val. vak. velionis bus nulydėtas į Aušros Vartų parapijos bažnyčią iki laidotuvių pamaldų.

Laidotuvės įvyks ketvirtadienį, rugsėjo 16 d., 9 val. ryto iš Aušros Vartų parapijos bažnyčios, kurioje įvyks gedulingos pamaldos už velionies sielą. Po pamaldų bus nulydėtas į Šv. Kazimiero kapines.

Nuoširdžiai kviečiame visus dalyvauti šiose laidotuvėse.

Nuliūdę: Giminės bei Tėvai ir Broliai Marijonai

Laidotuvių direktorius A. M. Phillips. Tel. YArds 7-3401

ANTHONY B. PETKUS
LAIDOTUVIŲ DIREKTORIUS
6812 SO. WESTERN AVE. CHICAGO, ILL.
1410 SO. 50th AVE. CICERO, ILL.
GRovehill 6-2345
TOwnhall 3-2109

JOHN F. EUDEIKIS
LAIDOTUVIŲ DIREKTORIUS
TRYS MODERNIOS KOPLYČIOS
4605-07 South Hermitage Avenue
Tel. YArds 7-1741-2 ir BIshop 7-9481
4330-34 South California Avenue
Telefonas LAfayette 3-0440
AMBULANCE DIENĄ IR NAKTĮ

STEPONAS C. LACKAWICZ
LAIDOTUVIŲ DIREKTORIUS
TRYS KOPLYČIOS:
2424 W. 69th St. ..... REpublic 7-1213
2314 W. 23rd Pl. ..... VIrginia 7-6672
10756 S. Michigan Ave. ..... PUlman 5-1270

LIŪDĖSIO VALANDOJ
Šaukite
MAŽEIKA & EVANS
LAIDOTUVIŲ DIREKTORIAI
6845 So. Western Ave. Air Conditioned koplyčia
REpublic 7-8600 — 7-8601 Automobiliams vieta
Tiems, kurie gyvena kitose miesto dalyse; gausime koplyčią arčiau jūsų namų.

SEGHETTI TRAVEL BUREAU
2451 S. Oakley Ave. — Tel. YArds 7-3278
MES PARŪPINAME KELIONES: Lėktuvais — Geležinkeliais — Autobusais — Laivais.

Taipgi parūpiname bilietus, viešbučius ir suvarkome visus su kelione surištus dalykus. TURIME LIETUVIŲ SKYRIŲ Pildome atidevitus. Kelionės planuokite iš anksto kitiems metams. Anksčiau užsisakykite bilietus kaip lėktuvais taip ir laivais, tai būsite tikri, kad tikrai gausite vietas. Pirkdami bilietus pas mus nemokėsite brangiau ir išvengsite laiko sutrukdymo, nes nereikės lankytis nei į geležkelio stotį ar aerodromą, nes visa tai atliksite vienoje vietoje — PAS MUS.

SEKANTIEJI YRA NARIAI CHICAGOS LIETUVIŲ LAIDOTUVIŲ DIREKTORIŲ ASOCIACIJOS

Ambulansų patarnavimas yra teikiamas dieną ir naktį. Reikale šaukite mus.

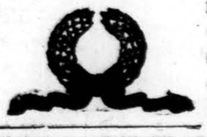

Mes turime koplyčias visose Chicagos ir Roselando dalyse ir suteikiame patarnavimą.

ANTANAS M. PHILLIPS
3307 S. LITUANICA AVE. Tel. YArds 7-3401

PETRAS P. GURSKIS
659 West 18th STREET Tel. SEeley 3-5711

ALFREDAS VASAITIS-VANCE
6126 W. Roosevelt Road Tel. OLympic 2-5245

POVILAS J. RIDIKAS
3354 S. HALSTED STREET Telephone YArds 7-1911

LEONARDAS F. BUKAUSKAS
10821 S. MICHIGAN AVE. Tel. COmmodore 4-2228

JURGIS F. RUDMIN
3319 S. LITUANICA AVE. Tel. YArds 7-1138—1139

JULIUS LIULEVIČIUS
4348 S. CALIFORNIA AVE. Tel. LAfayette 3-3572

LEONARDAS A. EŽERSKIS
1646 WEST 46th STREET Tel. YArds 7-0781

VASAITIS — BUTKUS
1446 SO. 50th AVE., CICERO 50, ILL. Tel. OLympic 2-1003

500 RANKINIŲ LAIKRODĖLIŲ

Vyriškų ir moteriškų 17 akmenų, gražiose paauksuotose dėžutėse ir 14 kar. gold filled paauksuoti, vertės $39.95. Per trumpą laiką išparduodame už $19.95. Be to dar priimame mainais seną laikrodėlį.

1,000 deimantinių žiedų, geriausios rūšies brilijantai nupiginta kaina. 2,000 perlų, branzolėtų, spilkučių, auksakarų, paprastų brangenybių, vertės nuo $2.00 iki $5.00 — nupiginta po $1.00.

Linines staltiesės, didelės mieros, vertės $3.00, po $1.00
Sidabriniai ir stainless steel peiliai, šaukštai, šakutės, po 8c vienas.
Indai, lėkštės, po 10 centų viena.
Elektriniai maži phonografai po $8.00
Phonografai, vertės $24.00, po $12.00
Mažutės radijos po $14.00

LIETUVOS AUKSO — GINTARO

didžiausias išpardavimas vyksta šią savaitę Jos F. Budriko krautuvėje, 3241 So. Halsted Street. Štai, kokios kainos pasiūlomos jūsų pinigų sutaupymui:

Ilgi gintaro karoliai, medaus spalvos, pailgais karoliais, vertės $50.00, dabar tiktai už $25.00
Dideli, stambūs, vyšnios formos karoliukais gintaro karoliai, vertės $45.00, dabar $24.00
Gintaro karoliai, vertės $38.00, dabar $23.00
Tamsaus gintaro karoliai tiktai po $9.00
Gintarinės apyrankės parduodamos nuo 25% iki 40% pigiau normalios kainos. Gintariniai šviesaus medaus spalvos laiškams atidaryti peiliai, vertės $7.00, dabar $4.00
Mažesni tokie peiliai, vertės $5.00, dabar po $3.00
Gintarinė cigaretėms dėželė, vertės $22.00, dabar $15.00
Gintariniai žiebtuvėliai, vertės $10.00, dabar $7.95
Gintarinis mundštukas, vertės $3.00, dabar $1.50
Gintariniai paveikslui rėmeliai, vertės $15.00, dabar po $9.95
Gintariniai auskarai, vertės $5.00, dabar po $3.00
Gėlės žiedo formos gintarinės spilkos, vertės $6.00, dabar $4.50
Gintarinės spilkos su ąžuolo gilės imitacija, vertės $5.00, tik .. $3.50
Vyriškos gintarinės marškinių rankogaliams sagos, vertės $5.00, dabar tiktai po $3.00

Tad kviečiame visus ir visas pasinaudoti taip labai nupigintu lietuvišku auksu—gintaru, kurio kokybė garantuojama visam gyvenimui. BUDRIKO KRAUTUVĖ, 3241 SO. HALSTED STREET, atdara pirmadieniais ir ketvirtadieniais iki vėlumos.

JOS. F. BUDRIK, INC.
3241 So. Halsted St. Tel. CAlumet 5-7237

Budriko radijo valanda kiekvieną ketvirtadienį iš stoties WHFC, 1450 kil. 6—7 val. vakare. Kiekvienam Budriko radijo klausytojui skiriama brangi dovana už atspėjimą kurio nors programos dalyko ar jo išpildytojo.

A. A.

JUOZAPAS GESTAUTAS

Gyveno 6421 S. Talman Ave.

Mirė rugsėjo 12 d., 1954 m., 5:05 val. vak., sulaukęs 41 m. amžiaus. Gimęs Chicago, Ill.

Pasiliko dideliame nuliūdime žmona Josephine (Strikaitytė), duktė Joann, 3 sūnūs: Joseph, Bobby ir Jerry, tėvai Pranciškūs ir Agnieška Gestautai, brolis Jonas, brolienė Lucile, jų sūnus Donald ir jo šeima, krikšto duktė Elaine Brazinskas, uošvienė Ona Strikaitis, dėdė Walter Strikaitis, giminaičiai Gudinskų šeimos, 6 pussesserės su šeimom, kiti giminės, draugai ir pažįstami.

Kūnas pašarvotas Mažeikos ir Evans koplyčioje, 6845 So. Western Ave.

Laidotuvės įvyks ketvirtadienį, rugsėjo 16 d., iš koplyčios 9:30 val. ryto bus atlydėtas į Gimimo Panelės Švenč. parapijos bažnyčią, kurioje įvyks gedulingos pamaldos už velionies sielą. Po pamaldų bus nulydėtas į Šv. Kazimiero kapines.

Nuoširdžiai kviečiame visus gimines, draugus ir pažįstamus dalyvauti šiose laidotuvėse.

Nuliūdę: Žmona, duktė, sūnūs ir tėvai.

Laidotuvių direktorius Mažeika ir Evans. Tel. REpublic 7-8600.

PIRKITE TIESIOG NUO MR. NELSON
— savininko —
St. Casimir Monument Company
3914 West 111th Street
Vienas blokas nuo kapinių.
Didžiausias paminklams planų pasirinkimas mieste
Telef. CEdarcrest 3-6335

Apie mus

× **Don Varnas** pagelbinio posto moterų naujų pareigūnių įvesdinimas bus rugsėjo 25 d. posto patalpose, 6816 So. Western Ave. Naujai išrinktoji valdyba yra: Bernice Jonikas — prezidentė, Antanetė Zaleski — pirmoji viceprezidentė, Josephine Bleason — antroji viceprezidentė, Gloria Preibis — sekretorė, Aneta Mosteika — iždininkė, Marion Zemeske — istorikė, Anesta Kazak — religinių reikalų vadovė, Frances Lescouskas — tvarkdarė, Sophie Redville ir Ann Zakas — gynėjos.

× **Muz. Br. Jonušas,** dirigentas, dėstęs muziką mokyklose, vadovavęs orkestrus, pakviestas į naujai organizuojamą moksleivių muzikos studiją mokytoju ir ves pučiamųjų muz. instrumentų klases. Muz. studijos atidarymo vakare, įvykstančiam rugsėjo 19 d., 4 val. p. p., Marquette Parko liet. parapijos salėje, Br. Jonušas dalyvaus meno programoje. Muzikas apsigyveno pastovioje ir naujoje vietoje, 6336 S. Maplewood Ave., Chicago 29, Ill.

× **Petras Žlioba** šiomis dienomis baigė Roosevelto universitetą, įgydamas Degree of Bachelor of Science. Žlioba studijas buvo pradėjęs Frankfurto universitete, Vokietijoje. Taip pat baigė ir laipsnį gavo Viktoras B. Mieliulis Degree of Bachelor of Arts.

Roosevelto universitetą lanko nemažas skaičius lietuvių studentų, kurie studijuoja įvairias mokslo šakas.

× **Salomėja Valiukienė,** režisoriaus Vytauto Valiuko žmona, baigė Roosevelto universitetą. Ta proga Chicago Daily Tribune įsidėjo nuotrauką, kurioje matoma, kaip universiteto prezidentas įteikia baigimo diplomą, stebint jos vyrui ir seseriai Giedrei Gudauskienei.

× **Edvardas Šulaitis** iš Washingtono valstybės mums rašo, kad atvyko su savo dalinio draugais dalyvauti filmo "To Hell and Back" filmavimo scenose. Visas darbas užsitęsiąs apie 3 savaites, kasdien dirbant po 10 valandų.

× **Antanas Krutulis,** Chicagos Lietuvių Vyrų choro narys nuo pat 1949 metų, turėjo įsigijęs Marquette Parke rūbų valymo ir taisymo įmonę, kurioje susilaukė didelio pasisekimo. Šiuo metu jis tą įmonę perleido kitam savininkui, taip pat lietuviui.

× **Izidorius Vasyliūnas,** žymus smuikininkas, išpildys programą Ateitininkų Susišelpimo Fondo Chicagos skyriaus koncerte lapkričio 7 d. 4 val. p. p. Marijos Augštesniojoje mokykloje, Chicagoje.

× **Nijolė Jankevičiūtė,** jaunoji rašytoja, šiandien vakare per "Draugo" radiją iš WOPA stoties, 9:30 val. literatūrinės valandėlės metu skaitys iš Biliūno raštų.

× **Stanislovas Burneckas,** 80 m. amžiaus senukas, kilęs iš Žarėnų apylinkės, gyvenęs 3424 Lituanica Ave., neseniai apsigyveno Oak Forest prieglaudoje. Patalpintas 52 skyriuje.

× **Kun. Vaclovas Šiliauskas** atvyko iš Los Angeles į Chicagą ir apsistojo Marquette Parke.

× **Vidmantas Repšys,** 7034 So. Rockwell St., gavo stipendiją ir jau pradėjo studijuoti.

IŠ ARTI IR TOLI

J. A. VALSTYBESE

— **S. M. Amanda** iš Minersville, Pa., rašo, kad ji išgijusi iš egzemos, kai atlaikė noveną į arkiv. Jurgį Matulaitį. Ją gydė iš tos ligos dr. K. per dvejus metus. Liga buvo pasidariusi chroniška.

— **Gausus būrys newyorkiečių** buvo nuvykęs ir dalyvavo Chicagoje vykusiame Liet. Ateitininkų Kongrese. Priešakyje su prof. Simu Sužiedėliu, Federacijos vadu, iš New Yorko buvo: prel. J. Balkūnas, kun. V. Dabušis, kun. J. Pakalniškis, Ateities red. P. Jurkus, Pranas ir Emilija Vainauskai, dr. Vl. Viliamas, Vyt. Vaitiekūnas, dr. Šešplaukis, K. Grajauskienė, P. Šlepetienė, Ald. Šlepetytė, Alf. Mardosas ir visa eilė studijuojančio jaunimo. Taipgi newyorkietis Amerikos Balso redaktorius Povilas Labanauskas kongreso programą įrašė į juostas.

— **Marijanapoly, Tompson, Conn.,** rugsėjo 12 d. įvyko didelės iškilmės Marijos garbei Švertųjų Marijos metų proga. Susirinko žmonių iš visos N. Anglijos. Nors vakarykščiai praėjo netoli didelis uraganas ir Marijanapoly smarkiai lijo, tačiau sekmadienį buvo labai gražus oras. Iškilmingas šv. Mišias celebravo provinciolas V. Atkočius. Pamokslą pasakė prel. Vasys. Iškilmėse dalyvavo Norwich vyskupas. Popietinėse pamaldose pamokslą pasakė prel. J. Balkūnas.

— **Lietuvos Laisvės Komitetas** New Yorke rugsėjo 9 d., Alto Vykdomojo Komiteto sekretoriaus dr. Pijaus Grigaičio iniciatyva sušauktame posėdyje, aptarė aktualiuosius Lietuvos laisvinimo klausimus. Ta pačia proga buvo susipažinta ir Kersteno komiteto paskutiniu metu nuveiktaisiais darbais. Dr. P. Grigaitis prieš tai buvo lankęsis Washingtone ir matęsis su kongresmanu.

— **Kun. J. Pikturna,** kalbėdamas per J. Ginkaus radiją, praeitą savaitgalį Didžiojo New Yorko lietuviams priminė apie praėjusį Balfo rudens vajų ir spalio mėn. ruošiamą Balfo 10 metų sukakties paminėjimo koncertą. Kpt. Jurgis Kiaunė tos pačios programos metu kalbėjo apie Tautos šventės — rugsėjo 8 prasmę.

— **Kuprevičiai,** brolis ir sesuo, abudu neseniai atvykę iš Argentinos, rengiasi New Yorke koncertuoti dar šio sezono metu. Andrius, pianistas, šiuo metu gyvena Clevelande, o Elena, smuikininkė, jau kuris laikas gyvena New Yorke, ruošiasi savo pasirodymui Carnegie Hall patalpose.

— **Uoliai dirba.** ALRKF kongreso, kuris bus Clevelande, programomis rūpinasi Vikt. Palubinskas ir Simas Laniauskas. Visais reikalais informuoja ir spaudai žinias teikia Uršulė Jankauskaitė, Pr. Joga ir Alfr. Yatska.

— **Dr. A. Dumbrys,** rimčiau susirgęs, nors ir sveiksta, bet dar tebelaikomas Greenpointo ligoninėje. Ligonis New Yorke turi daug pažįstamų, kurie jį retkarčiais aplanko.

VOKIETIJOJ

— **Pabaltijo Moterų Taryba,** kurios centras yra New Yorke, gavo iš savo rajoninės valdybos Vokietijoje pranešimą apie naujai įsisteigusį moterų skyrių Huettenfelde, prie Vasario šešioliktosios gimnazijos. Valdybon įeina H. Motgabienė, Il. Giedraitienė, R. Motgabytė, V. Majauskienė ir E. Simonaitienė. Nors šios organizacijos pagrindiniai tikslai bendradarbiauti su išeivijoje esančiomis pabaltietėmis, bet kiekviena tautybė dar turi ir savo atskirą programą. Čia lietuvės, pavyzdžiui, pasirinko savo artimiausiu uždaviniu Vasario šešioliktosios gimnazijos augštesniųjų klasių mokinėms surengti auklėjimo ir namų ruošos kursus. Šis skyrius Huettenfelde jau iš viso yra trečias Vokietijoje veikiantis Pabaltijo Moterų Tarybos Lietuvių Atstovybės vienetas. Pirmieji du veikia Miunchene ir Stuttgarte. Rajoninė valdyba taipgi veikia Miunchene. Jos pirmininke yra Vyšniauskienė.

— **Trys žymiausi lietuviai** sportininkai iš Luebecko: Gustas, Endzinas ir Staigys buvo atvykę su skaitlinga Luebecko lietuvių iškyla į Hamburgą. Čia jie aplankė Zoologijos sodą, pasigrožėjo Hamburgo įžymybėmis ir pavakariais sužaidė draugiškas stalo teniso rungtynes su viena vokiško jaunimo grupe. Svečiai visiškai sutvarkė šeimininkus. Tai matę lietuviai, nuoširdžiai apsidžiaugė mūsų "atžalyno" gražiu laimėjimu.

Luebecko lietuviai nori žaisti sekančias rungtynes prieš Vasario 16 gimnaziją. Moksleiviai turės gana kietą ir pavojingą sau priešą.

DID. BRITANIJOJ

— **Kun. dr. L. Gronio išleistuvės.** Skotijos Mossende rugpjūčio 22 d. lietuviai savo svetainėje surengė bendrą Škotijos lietuvių atsisveikinimo pobūvį išvykstančiam į Vokietiją kun. dr. L. Groniui pagerbti. Susirinko gausus būrys vyresniosios ir jaunesniosios kartos lietuvių iš įvairių apylinkių. Besivaišinant prie valgiais apkrautų stalų, buvo sakomos atsisveikinimo kalbos. Pirmas prabilo senasis Škotijos lietuvių kapelionas kun. J. Gutauskas, kuris rugsėjo 20 d. švenčia 20 metų darbuotės Škotijoje sukaktį. Nuoširdžiais žodžiais kalbėtojas savo ir Šv. Kazimiero parapinės bendruomenės vardu apgailestavo kun. Gronio išvykimą, kartu iš širdies dėkodamas už gražią talką pastoraciniame ir organizaciniame darbe. Po jo kalbėjo įvairių organizacijų atstovai: Šv. Kazimiero Centro Valdybos pirm. Krikščiūnas, Bellshill Šv. Juozapo Sąjungos vardu J. Miliauskas, Centro ir Bellshill skyr. Moterų Dr-jos pirm. U. Staliorai tienė, Šv. Cecilijos choro valdybos pirm. Pr. Dzidolikas, Aušros draugijos pirm. J. Žičkus, Edinburgo apylinkės Šv. Kazimiero par. bendruomenės ir DBLS skyriaus vardu pirm. Laurušonis, Glasgovo Šv. Kazimiero sk. pirm. Balsytis, Holytomn Mot. D-jos pirm. Mazlaveckienė, Craigneuk Moterų draugijos pirm. Klesevičienė, Lietuvių Instituto Komiteto Mossende pirm. Kašponis. Organizacijų atstovai išvykstančiam kapelionui įteikė piniginių ar daiktinių dovanų. Po atsisveikinimo kalbų prabilo kun. dr. L. Gronis, nesitikėjęs tokių nuoširdžių išleistuvių ir jautrumo. Jis pabrėžė Škotijos lietuvių gilų religingumą ir sąmoningą lietuviškumą, linkėdamas, kad ši dvasia būtų ir ateityje išlaikoma. Kartu jis padėkojo M. Banceviečienė Bellshillyje ir maloniai M. ir O. Glušauskų šeimai už jo gyvenimo Škotijoje metu suteiktą pastogę ir maitinimą. Po visų kalbų sekė meninė dalis. Pradžioje mažos mergaitės padeklamavo, padainavo ir pašoko tautinių šokių. P. Varnaitytei-Mullen diriguojant, Šv. Cecilijos choras padainavo kelias dainas, kurių viena buvo specialiai pritaikinta išvažiuojančiam. Choristė M. Tamošaitytė padeklamavo atsisveikinimo eilėraštį. Tada kun. dr. L. Gronis prabilo į Šv. Cecilijos choro narius, pažymėdamas, kokią didelę reikšmę lietuvių tautinei sąmonei turi gražiai atliekamas dainos menas. Ragino ir toliau nepavargti, bet puoselėti mūsų dainų tradicijas, siekiant vis didesnio tobulumo. Pagaliau nuskambėjo šauni "Ilgiausių metų" giesmė, ir išleistuvių dalyviai susimąstę skirstėsi, apgailestaudami veiklų ir malonų savo dvasios vadą.

— **Lenkų Andersas apie Vilnių.** Londono lenkų savaitraštis "Orzel Bialy" patiekia gen. Anderso kalbą, kurią jis pasakė lenkų skautų stovyklos Hodgemoor atidarymo proga. Kaip ir visuomet, gen. Anders ragino visus lenkus kovoti už vad. atgautas žemes, kurių ribą sudaro Oderis ir Neisė. Tačiau jis nepamiršo pridurti, kad reikia kovoti ir už Vilnių bei Lvovą. Kartu jis nesigailėjo karčių pastabų anglų bei amerikiečių politikams, kurių trumparegiškumas, girdi, neleidžiąs suprasti, jog nuo Laisvos Lenkijos priklausanti ir kitų Europos kraštų laisvė.

— **Pavyzdinga šeima.** West Wills hostelyje gyvena graži ir pavyzdinga Jurkšaičių šeima. Tėvai augina keturis vaikus ir kiekviena proga mielai priima ir globoja sustojančius viengungius. P. Jurkšaičiai yra susipratę lietuviai ir savo vaikus augina ir auklėja lietuviškoje dvasioje.

— **Kun. J. Gutauskas,** Škotijos lietuvių kapelionas, šios vasaros atostogas praleido Prancūzijoje. Rugpjūčio viduryje jis grįžo namo ir toliau pradėjo tęsti savo pastoracinį darbą.

— **Mirė.** Londone palaidoti K. Valavičius, M. Grimkevičienė ir J. Šnipas. Šis pastarasis mirė širdies ataka, grįžęs iš bažnyčios.

—**Jakų šeima** iš Londono ruošiasi išvykti į JAV.

ITALIJOJ

— **Algis Jurevičius,** baigęs lietuvių saleziečių gimnaziją Italijoje įstojo į šv. Kazimiero kolegiją Romoje mokytis į kunigus.

— **Ruošiasi tapti vienuoliais.** Mėčys Burba ir Vladas Sabaliauskas 3 metus mokęsis lietuvių saleziečių gimnazijoje Italijoje įstojo į saleziečių novicijatą.

— **Grįžo Italijon.** Kun. Jurgis Castellino, salezietis, Chicagos universiteto iškviestas ir praeitais metais ten skaitęs visą eilę paskaitų iš asiriologijos ir dalyvavęs senovės asirų kalbos žodyno sudaryme, rugsėjo mėn. iš New Yorko išplaukė atgal į Italiją.

BRAZILIJOJ

— **Kalbėjo apie lietuvių kultūrą.** Rio de Janeiro miesto radiofonas liepos 13 d. vėl skyrė pusę valandos lietuvių kultūriniams laimėjimams pavaizduoti. Paskaitoje, kurią paruošė L. Emery Trinidade, ypač plačiai pasinaudodamas C. Veraxo knyga "Lituania entre Fuego Cruzado", buvo iškeltas lietuvių nepaprastas darbštumas ir kūrybingumas bei įgimtas grožio pajautimas. Lietuvių kultūrą autorius vadino galinga ir turtinga. Daug kartų, kaip pabrėžė autorius, priešai žalojo Lietuvos kūną, tačiau niekada neįstengė sužaloti lietuvio sielos, lietuvio, kuris daug tūkstančių metų gyvena Nemuno pakrantėse ir davė pasauliui Vytautą Didįjį. Paskaita buvo iliustruota dainomis ir baigta "vienu iš gražiausių deimančiukų, kurių Lietuva pažeria pasaulio muzikos mėgėjams: smuiko fantazija, vaizduojančia Lietuvos lakštingalą".

— **36-tasis Tarptautinis Eucharistinis Kongresas** pradedamas 1955 m. liepos 17 d. Rio de Janeiro mieste. Kongrese dalyvaus ir lietuvių grupės, kuriai vadovauti Lietuvos vyskupai paskyrė vysk. V. Brizgį. Viso pasaulio lietuviai, kurie vyks į kongresą, kviečiami dėtis prie lietuvių grupės. Kongreso viena diena skirta maldai už persekiojamą Bažnyčią ir pavergtąsias tautas, o dešimtoji kryžiaus kelių stotis — Kristaus išrengimas iš drabužių — yra paskirta Lietuvai atminti. Ji bus gyvuoju paveikslu pavaizduota. Ta proga specialus biuletenis šiltai atsiliepė apie Lietuvą.

URUGVAJUJ

— **Iškilmingi įžadai.** Urugvajaus Lietuvių Vyčių Dvasios Vadas tėvas Jonas Giedrys rugpjūčio 15 d. — Dievo Motinos Marijos Dangun Ėmimo šventėje— padarė savo iškilmingus ir paskutinius įžadus. Įžadus priėmė vienuolyno vyriausybės įgaliotas tėv. Jonas Bružikas, naujojoje laikinojoje lietuvių koplyčioje Cerroj, Liet. Kat. Moterų Dr-jos narių gražiai papuošta koplytėlė prisirinko pilna didelių ir mažų, jaunų ir senų lietuvių. Matėsi taip pat ir vietinių svečių, atvykusių pagerbti tėvo Jono. Atsiklaupęs prieš kunigo laikomą Švenčiausią Sakramentą, apsivilkęs iškilmingu vienuolyno tradiciniu plokščiumi, prisiekė iškilmingai ištikimybei bei paklusnumą savo vienuolynui ir pasižadėjo visą savo gyvenimą pašvęsti Dievo garbei ir visų žmonių sielų išganymo darbui. Daug jaunimo, visos Moterų Draugijos narės ir didelis būrys kitų lietuvių priėmė Šv. Komuniją už jauniausiąjį iš lietuvių kunigų.

— **Socialinės Teisės kongresas.** SIDDS arba Socialinės Teisės Tarptautinė Draugija rugpjūčio 8 — 15 d., globojant S. Paulo miesto 400 m. Sukaktuvių Minėjimo Komisijai, surengė pirmutinį socialinės teisės kongresą S. Paulyje. Mūsų konsulas A. Polišaitis gavo specialų kvietimą.

— **Lietuviška daina televizijoj.** L. Kat. Bendruomenės choras susitarė su viena P. Paulo televizijos stotimi bent du kart per mėnesį dainuoti ir šokti tautinius šokius. Pirmas pasirodymas bus rugsėjo 11 d.

Tylus spaudos darbininkas

Dienraščio "Draugo" administracijoje, prie ekspedicijos ir naujų prenumeratų užrašinėjimo, dirba brolis Vladas Cibulskis. Prie šio darbo jis yra nuo pat to laiko, kada "Draugas" tapo dienraščiu, jau beveik 40 metų. Šiemet jam sueina kelios sukaktys: 70 metų amžiaus ir 40 metų kaip yra Tėvų Marijonų kongregacijos narys.

Tai labai atsidavęs spaudos reikalams žmogus. Chicagoje jį daugelis pažįsta, nes beveik visų parapijų lietuvius per tą ilgą laiką yra lankęs skatindamas užsisakyti lietuvišką dienraštį. Per "Draugo" parengimus jis suorganizuoja būrius darbininkų.

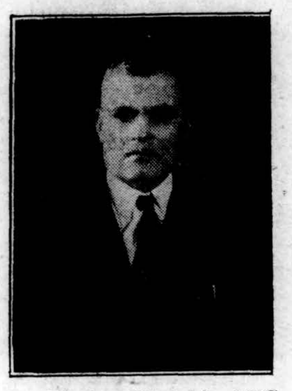

Br. Vladas Cibulskis, MIC.

Jis mielai atsimena ir arkiv. Matulevičių, ir vysk. Būčį, su kuriais jam, kaip broliui, teko prie vieno stalo valgyti.

Į Ameriką atvyko tais pačiais 1912 metais, kada skendo garsusis laivas "Titanic", bet jis atvyko kitu laivu — Prinz Albert. Ir jiems beplaukiant buvo nemaža baimės dėl tų pačių ledų, dėl kurių skendo ir Titanic. Į JAV vyko nenorėdamas tarnauti caro kariuomenėje, į kurią buvo paimtas 1906 metais. Buvo atsarginiu, kai kilo kalbos, kad vėl šauks į kariuomenę, tai ir patraukė į JAV, išvykdamas iš gimtojo Radžiūnų kaimo, Alytaus apskr.

Su Aušros Vartų parapijos klebonu a. a. kun. Kudirka lankydamas parapiečius yra išplatinęs daug lietuviškų knygų, tūkstančiais, ir naujų prenumeratorių "Draugui" surades šimtais. Arti keturiasdešimt metų ištarnavęs lietuviškai spaudai jis ir dabar pasilieka prie to posto, tai rasdamas dienraščiui skaitytojų, tai ištikimai dirbdamas ekspedicijoje. Žmonės jo gražų darbą įvertina ir net pvz. Damkų šeima, iš Marquette Parko, jo sukakties proga paaukojo $100, ir jiems jis yra giliai dėkingas.

Chicagoje tebegyvena jo draugai, su kuriais teko tarnauti caro kariuomenėje, Kronštato tvirtovėje, tai Jonas Čepaitis, gyvenąs Marquette Parke, ir L. Adomaitis, gyvenąs šiaurinėje Chicagos dalyje.

Dėkodamas už dovanas ir maldas brolis Vladas Cibulskis savo sukakties proga tikisi dar gausiau gauti "Draugo", "Laivo" ir "Marian" prenumeratų.

KAS, KĄ IR KUR

— **Susirinkimas Bridgeporte.** Katalikų federacijos 26 skyriaus svarbus susirinkimas įvyks rugsėjo 17 d. 7:30 val. vak. Šv. Jurgio parapijos salėje. Visi prašomi atsilankyti, nes turėsime paskirti delegatus į federacijos kongresą, o taip pat daug svarbių skyriaus reikalų aptarti. — **Valdyba**

—**Vakaras su skautais.** Skautų tėvai rengia šaunų pobūvį spalio 16 d. Lyons Bldg. Den Hall, 4306 W. North Ave. Tai būsiąs malonios nuotaikos vakaras lietuviškai visuomenei atsigaivinti. Pelnas skiriamas skautų-čių stovyklų pagerinimams padaryti.

— **Muzikinis festivalis,** kurį ruošia lenkai International amfiteatre, ties 43 gt. ir Halsted, be kitų tautybių dalyvaus ir lietuviai "Dainavos" ansamblio reprezentuojami. Festivalis bus spalio 3 d. Chicagiečiai lietuviai jau dabar ruošiasi jame gausiai dalyvauti, nes tai bus priešbolševikinis pasirodymas.

— **Vyrų koncertas.** Lapkričio 6 d. Sokolų salėje įvyksta rudeninis Chicagos Lietuvių Vyrų choro koncertas. Koncertas bus naujas savo apimtimi Chicagos visuomenei.

— **Sukūrė šeimą.** West Wills hostelio gyventojas Antanas Kubilius rugsėjo pradžioje vedė Mariją Lovczycką.

Idealistė

— Būk mano žmona, nors nesu toks turtingas, kaip mano draugas Liudas, bet.....

— Tai nieko nereiškia, bet... visgi, kas yra tas Liudas?!....

Vlado Andriukaičio

Vytauto Didžiojo laikų apysaka

AUDRA ŽEMAIČIUOSE

218 psl. Kaina $2.20

Ši apysaka drąsiai gali būti dedama greta V. Pietario "Algimanto", Kraševskio "Kunigo" ar H. Sienkevičiaus romanų trilogijos. Šią apysaką rašydamas autorius nebuvo sužiegiamas istorinių smulkmenų balasto, bet istorinė perspektyva yra gera ir daug daugiau įtikinanti už kai kuriuos sentimentalinius mūsų istorijos temomis parašytus raštus.

Knyga gaunama pas spaudos platintojus.

Užsakymus ir pinigus siųskite

DRAUGAS

2334 S. Oakley Ave.

CHICAGO 8, ILL.

ALGIRDAS LANDSBERGIS

KELIONĖ

Premijuotasis romanas

259 psl., kaina $2.50

V. Adamkevičiaus aplanka

Užsakymus su pinigais siųskite:

DRAUGAS

2334 So. Oakley Ave.

CHICAGO 8, ILL.

Iš recenzijos: "...Weisas — paniekintas niekintojas, bet turįs savy Fra Angelico angelų varsų gamą, Hildė — prostitutė, įsteigianti skaisčios meilės ilgesį, Tatjana — nesuprantanti sielos sąvokos, bet mylinti skaisčia meile. Pagaliau Julius... pasiilgęs skaistumo ir nesuvokiąs jo esmės, drąsus be drąsos, nesuprantąs pavojaus beprotėjimo procese." Taip įvertina šios knygos personažus Jurgis Gliauda.

Arkivyskupas Jurgis Matulaitis Matulevičius

UŽRAŠAI

Leidinio pelnas skiriamas Arkivysk Jurgio beatifikacijos bylai.

KAINA $ 2.50

DRAUGAS, 2334 S. Oakley Ave. Chicago 8, Illinois

Šventųjų sielose mes pamatome patį Dievą.

Mes kasdien matome daug neįprastų įvykių gamtoje, bet stebuklai, kurie atsitinka paslaptingiausiose dorų žmonių galiose iškyla augščiau už visus Apvaizdos veikalus gamtoje.

Vien tik žmoniškomis akimis imant, bus įdomu pažinti, kokią išvaizdą įgauna žmogaus gyvenimas, kai jis stengiasi įvykdyti dvasiškuosius idealus.

× **Šios savaitės** trečiadienį, penktadienį ir šeštadienį yra metų ketvirčiai. Trečiadienį ir šeštadienį leidžiama valgyti vieną kartą su mėsa.

× **Alice Stephens** ansamblis numato įdainuoti keletą dainų į plokšteles Veravox Recording kompanijoje.

× **Donaldas Petraitis,** 2108 W. 21 Pl., grįžta mokytis į Marijanapolį.