MIDWEST INTER-LIBRARY CENTER
5721 COTTAGE GROVE AVE.
CHICAGO 37, ILL.

GRATIS

MIDWEST INTER-LIBRARY CENTER CHICAGO

DRAUGAS
Leidžia Lietuvių Katalikų Spaudos Draugija
2334 So. Oakley Ave., Chicago 8, Illinois
Telephone — Virginia 7-6640-41
Vienintėlis tautinės ir tikybinės minties lietuvių dienraštis pasaulyje

DRAUGAS

THE LITHUANIAN DAILY FRIEND

DRAUGAS
The Lithuanian Daily Friend
Published by the Lithuanian Catholic Press Society
2334 So. Oakley Ave., Chicago 8, Illinois
Telephone — Virginia 7-6640-41
The most influential Lithuanian Daily in America

No. 286 | Kaina 5 centai | ANTRADIENIS, GRUODŽIO (DECEMBER) 7, 1954 | Price 5 cents | VOL XXXVII

PAVERGTIEJI PASMERKIA MASKVOS AKTUS

Berlyne laimėjo socialistai, bet valdys dviejų partijų koalicija

BERLIN, gr. 7. — Vakarinio Berlyno miesto seimelio rinkimai davė socialdemokratų partijai vieno atstovo daugumą, tačiau jau tikra, kad miesto administracijai sudaryti bus socialistų — krikšč. demokratų koalicija.

Seimelis, kuris renka burmistrą ir kitus miesto pareigūnus, turi 127 atstovus. Buvusiame seimelyje atstovai taip skirstėsi: socialistai turėjo 61 atstovą, krikščionys demokratai 34 ir laisvieji demokratai 32. Sekmadienį išrinktame seimelyje partijos yra tokio stiprumo: socialistai turės 64 atstovus (trys daugiau), krikščionys demokratai 44 (10 atstovų daugiau), laisvieji demokratai 19 (mažiau 13).

Palyginus su paskutiniais rinkimais, krikščionys demokratai gautų balsų ir atstovų skaičiumi smarkiai pašoko, bet balsai atėjo ne iš tos pusės, kuri balsavo už socialistus — šie pastarieji ne tik išlaikė senas pozicijas, bet dar kiek laimėjo. Stipriai pralaimėjo laisvieji demokratai, kurių buvę šalininkai šį kartą daugumoje balsus atidavė už krikšč. demokratus.

Nors kandidatus buvo išstačiusios 9 grupės, tačiau kitos šešios negavo nė vieno atstovo, nes nesurinko 5 proc. paduotų balsų. Šį kartą buvo ir komunistų sąrašas, kuris surinko 51,225 balsus. Balsavo 1,554,766 piliečiai. Socialistai gavo 684,646 balsus (44 proc.), krikšč. demokratai — 466,595 balsus (30 proc.), laisvieji demokratai—196,845 (12.7 proc.).

Visos trys didžiosios partijos ragino rinkėjus neparemti nė kai riųjų nė dešiniųjų ekstremistų, kad Berlynas neprarastų tarptautinio garso, jog yra demokratijos sala raudonosios diktatūros jūroje.

Propagandoje vyravo užsienio politikos motyvai, tačiau Vokietijos atginklavimo priešų socialistų nežymus pašokimas, palyginus su paskutiniais rinkimais, nėra laikytinas Adenauer užsienio politikos pasmerkimu, nes pati kanclerio Adenauer partija dabar surinko daugiau balsų ir pravedė daugiau atstovų.

Honduras diktatūra

TEGUCIGALPA, gr. 7. — Honduras viceprezidentas Lozano pasiskelbė valstybės galva, o naujai išrinktajam parlamentui pavedė eiti patariamosios tarybos pareigas.

Taip atsitiko todėl, kad dvi partijos paskelbė išrinktojo parlamento boikotą, o trečioji neturėjo kvorumo, todėl parlamentas negalėjo pradėti darbo ir išrinkti prezidento, kurio nepajėgė išrinkti ir neseniai vykęs gyventojų balsavimas (nė vienas kandidatas negavo reikiamos daugumos). Patariamąja taryba paverstas parlamentas turėsiąs surašyti naują konstituciją.

Naujasis diktatorius, į tuos batus įkritęs ne savo valia, uždraudė laikinai susirinkimus, demonstracijas ir spaudos pasisakymus, kurie galėtų sudrumsti taiką. Budi kariuomenė ir policija.

Indijos — Pakistano derybos

KARACHI, gr. 7. — Pakistano ir Indijos premjerai greit susitiksią New Delhi pamėginti dar kartą taikiomis priemonėmis išspręsti ginčus keliančius klausimus, kurių svarbiausi yra plebiscitas Kašmire ir kanalų sistemos kontrolė.

Pamažu sugrįžta popiežiaus jėgos

VATIKANAS, gr. 7. — Gydytojai praneša, kad popiežiaus Pijaus XII jėgos pamažu sugrįžta, nors jis dar tebėra sunkus ligonis.

Pereitą sekmadienį popiežius jau galėjo atsisėsti lovoje ir palaiminti minias šv. Petro bazilikojt ir aikštėje, kur vyko vieno benediktino vienuolio beatifikacijos iškilmės. Popiežiaus kalba buvo perduota į bazilikos garsiakalbius ir į Vatikano radijo stotį. Tokiu pat būdu Pijus XII dalyvaus ir Marijos Metų baigimo iškilmėse rytoj, gruodžio 8 d., jei gijimo procesas nebus sutrukdytas.

Kai popiežiaus kiek sujaudintas, bet stiprokas balsas pasigirdo bazilikoje ir aikštėje, penkiasdešimties tūkstančių minia suklupo ant kelių. Balsui nutilus, kelias sekundes buvo tyla, kurią pertraukė griausmingas plojimas.

Rytojaus dienos Pijaus XII palaiminimą urbi et orbi bandys perduoti visų valstybių radijo stotys.

Guatemala nesutaria su JAV bendrove

GUATEMALA, gr. 7. — Tarp Guatemalos vyriausybės ir Amerikos United Fruit Co. vykstančios derybos dėl naujos sutarties (amerikiečiai ten turi bananų plantacijas) neina sklandžiai, nes Guatemala nori gauti 43 proc. bendrovės Guatemaloje turimo pelno, o ši siūlo tik 30 proc.

Nesutarimas pasireiškė ir dėl muitų — bendrovė nenori mokėti muito už jos įvežamas Guatemalon žemės ūkio mašinas, ligoninės įrengimus (bendrovės plan tacijos yra valstybė valstybėje) ir kitus dalykus, bet Guatemalos vyriausybė mano, kad bendrovė tų privilegijų neprivalo turėti.

Prez. Armas pasiskundė, kad jam sukilimą laimėjus Washingtono pažadėta ūkinė parama (paskolos ir dovanos) kažkur užkliuvo, nors nuo tos paramos paskubinimo priklauso Guatemalos galimybė išbristi iš finansinės krizės ir pradėti eiti gyvenimo pagerinimo keliu.

Yoshida verčiamas

TOKIO, gr. 7. — Socialistai ir nuo liberalų partijos atskilę Yoshidos priešai, sudarę naują demokratų partiją, vakar įteikė nepasitikėjimo pareiškimą į specialią sesiją sušauktam parlamentui. Balsavimo lauktina šian dien.

Premjeras Yoshida jau pasakė, kad nepasitikėjimą nubalsavus jis paleis parlamentą, kad rinkimų proga išaiškintų tautai, jog jo politiniai priešai nedavertina komunistų infiltracijos Japonijoje pavojaus, todėl patys neverti tautos pasitikėjimo. Teigiama, kad rinkimų partijos nenori, todėl Yoshida dar gali laimėti, nors ir atrodo, kad jis nebeturi parlamente daugumos.

● *Trys JAV admirolai* tariasi Ispanijoje jos laivyno panaudojimo ir sustiprinimo reikalu.

Romos gyventojai grobsto laikraščius, kad ką nors sužinotų apie popiežiaus sveikatą. Ligonis jau pradėjo kiek valgyti. Gydytojai tikisi, kad mirties pavojus yra praėjęs. (INS)

Lakūnų laisvinimo diskusijas pradeda J. Tautų asamblėjoje

NEW YORK, gr. 7. — JAV ir jų sąjungininkai vakar visą dieną buvo užsiėmę suradimu geriausio būdo išlaisvinti visus Korėjos kare kovojusius savo vyrus, tebelaikomus komunistų nelaisvėje Kinijoje ir Š. Korėjoje.

Kaip žinia, klausimo tvarkymas perduotas Jungtinėms Tautoms, kurios prašomos jį spręsti tuojau — prieš užbaigiant ar nutraukiant šių metų sesiją. Klausimą suaktualino Peipingo pranešimas pereitą savaitę, kad 11 kariškių ir 2 civiliai amerikiečiai yra nuteisti kalėti neva už šnipinėjimą. Ir iki to pranešimo buvo žinoma, kad komunistai ne visus sąjungininkų belaisvius grąžino, tačiau tik tas pranešimas leido sąjungininkams klausimą formaliai iškelti Jungt. Tautose, kaltinant Kiniją ir Š. Korėją sulaužius Korėjos karo paliaubų sutartį.

Vakar popiet rinkosi JT asamblėjos darbotvarkės komisija, kad nutartų klausimo svarstymą įrašyti šios sesijos darbotvarkėn. Manoma, kad klausimas nebus perduotas politinei komisijai, bet diskusijos prasidės tuojau pačioje asamblėjoje. Šitoji procedūra parinkta laiką taupant. Dis kusijas planuojama pradėti rytoj ar poryt.

Kad diskusijos galėtų prasidėti, reikalinga rezoliucija, kurią vakar redagavo atstovai tų valstybių, kurios kariavo Korėjoje Jungtinių Tautų vardu. Jos turinys paaiškės tik ją paskelbus.

Trumpos diskusijos tuo reikalu įvyko vakar Anglijos parlamente, kada Darbo partijos narys paklausė vyriausybę, ar ji padės spausti Peipingo vyriausybę, kad ši paleistų Amerikos šnipus. Tokį darbiečio išsireiškimą griežčiausiai pasmerkė užsienio reikalų ministeris Eden ir pareiškė, kad amerikiečiai pateko nelaisvėn kaip Korėjos karo dalyviai savo valstybės karinių pajėgų uniformose, todėl yra karo belaisviai ir turėjo būti grąžinti nustatyta tvarka ir laiku. Kai Kinija to nepadarė, ji sulaužė tarptautinę teisę ir Korėjos paliaubų sutartį, už ką ją turi pasmerkti Anglijos vyriausybė ir visas civilizuotas pasaulis. Eden pasmerkimą ir apgailestavimą čia pat ir pareiškė D. Britanijos vyriausybės vardu.

Tuniso partizanai pradeda pasiduoti

TUNIS, gr. 7. — Per penkias dienas Tunise jau pasidavė 1,232 nacionalistų partizanai, kuriuos prancūzai banditais, o arabai fellegha vadina. Kas iki gruodžio 10 d. pasiduos, tam viskas bus užmiršta — jis nebus baudžiamas. Likę kalnuose kovoti turės susidurti su dabar jau gerai juos apsupusiais prancūzais. Nepasidavusių spėjama dar esant apie 2,000 vyrų. Amnestiją paskelbė prancūzai ir Tuniso vyriausybė.

Atnaujino darbą McCarthy komisija

WASHINGTON, gr. 7. — Senato investigacijų komisija vakar atnaujino liudininkų apklausinėjimą, kad patirtų apie komunistų pastangas sukišti savo agentus į svarbias karines įmones. Vakar dienos posėdis buvo uždaras, bet šiandien jau būsiąs viešas, jei pasirengimo nesutruk dys nenumatyta kliūtis.

Komisijos pirmininku, kaip žinome, yra sen. McCarthy, kuris vakar komisijai pirmininkavo, nors dar alkūnė ir nepagijo. Pirmininkauti komisijai jis begalės tik iki Naujų Metų, nes naujame kongrese pirmininko pareigos tenka demokratui.

Anglijoje tūno atominių smūgių aviacija

LONDON, gr. 7. — Anglijoje esančios JAV 49-tos aviacijos divizijos vadas gen. Stevenson praskleidė kiek savo divizijos misijos paslapties skraistę, kai pareiškė, jog sovietų pajudėjimo Europoje atveju jo divizijos uždavinys bus atsilyginimas priešui atominių ginklų smūgiu. Divizija yra Nato karinių pajėgų Europos grupės vyr. vado žinioje. Generolo pareiškimas turėtų sakyti, kad Anglijoje ar kur netoli jos yra padėti atominiai ginklai (bombos ar raketos su atominėmis galvomis).

Kalendorius

Gruodžio 7 d.: *šv. Ambrazas.* Lietuviškas: Vėtra.

Oras Chicagoje

Beveik giedra, temperatūra apie 30 laipsnių.

Saulė teka 7:03, leidžiasi 4:21.

Kanadiečio žinios apie amerikiečius Kinijoje

HONG KONG, gr. 7. — Peipingo komunistai paleido kanadietį lakūną MacKenzie, kuris buvo numuštas Š. Korėjoje prie Yalu 1952 m. gruodžio 5 d. Jis atvyko į Hong Kongą išbuvęs nelaisvėje lygiai du metus.

Iškeistas su kitais belaisviais jis nebuvo, nes komunistai aiškinosi Kanados atstovams Genevos konferencijos metu, kad jis numuštas buvęs Kinijoje, todėl turįs būti internuotas ir neprivalomas iškeisti, bet po kelių pasitarimų Genevoje Peipingo atstovas pažadėjo jį paleisti. Pažadą išpildė po pusės metų.

Buvo manoma, kad su kanadiečiu gal atvyks netikėtai ir koks amerikietis, bet taip nebuvo. Komunistai lauks kitos progos vieną ar kitą amerikietį išleisti, nes jų ten yra daugiau, negu tie vienuolika šnipais apšauktų. MacKenzie atvežė kelias pavardes lakūnų, paliktų jo kalinimo vietoje.

Pakistano kalbos

KARACHI, gr. 7. — Pakistano vyriausybė nusprendė, kad Urdu ir Bengali dialektai bus ofi cialios Pakistano valstybės kalbos, kurių būtina mokyti augštesnėse mokyklose (pradžios mo kykloje naudojama vietinė kalba), tačiau dar 20 metų vyriausybės dokumentai bus rašomi anglų kalba.

● *Darbiečiai sustiprino* reikalavimą, kad Churchill pasitrauk tų iš premjero pareigų.

Laisvėje esą pavergtųjų atstovai Maskvos deklaraciją laiko nesama

SALOMĖJA NARKĖLIŪNAITĖ
Mūsų korespondentė New Yorke

PAVERGTOS EUROPOS TAUTOS. — Devynių pavergtų tautų atstovybės laisvajam pasauliui pareiškė, kad Maskvoje įvykęs aktas, įjungiant už geležinės uždangos esančias tautas į komunistinę saugumo sistemą, buvo sovietų surežisuotas ir kad jis negalioja, nes pasirašytas marionetinių vyriausybių.

Ypač nurodyta, kad tie įsipareigojimai neliečia tų kraštų žmonių, nes jie visą laiką ir šiuo metu tebėkovoja už išsilaisvinimą iš komunistinio jungo ir todėl jokiu būdu nesidės į sąjungą, nukreiptą prieš Vakarų demokratijas.

Šita deklaracija padaryta nepaprastame Pavergtų Europos Tautų pilnaties posėdyje, įvykusiame gruodžio 3 d. Carnegie Endovment patalpose, esančiose kaip tik skersai gatvę nuo Jungtinių Tautų rūmų. Tas susirinkimas buvo sušauktas, norint laisvajam pasauliui pareikšti tikrąsias pavergtųjų tautų nuotaikas, kad jos nebūtų maišomos su tuo, kas yra daroma Maskvos lazdelei diriguojant.

Priimta rezoliucija

Susirinkimui pirmininkavo Lie tuvos delegacijos pirmininkas V. Sidzikauskas, nurodydamas posėdžio sušaukimo priežastį ir iškeldamas reikalą reaguoti kaip tik šiuo svarbiu momentu. Nutarta priimti rezoliuciją, kurią perskaitė Latvijos delegacijos pirmininkas V. Masens.

Rezoliucijoje sakoma, kad, pro testuodami prieš Maskvoje vykstančią konferenciją, Albanijos, Bulgarijos, Čekijos, Estijos, Ven grijos, Latvijos, Lietuvos, Lenkijos ir Rumunijos atstovai susirinko išreikšti sovietų engiamų savo tautų tikrąsias nuotaikas.

Pirmiausia atkreipiamas dėmesys, kad vadinamosios vyriau sybės, dalyvaujančios Maskvos konferencijoje, yra marionetiniai režimai, pastatyti Sovietų Sąjungos ir todėl jie neatstovauja nei valios, nei tų tautų intereso ir jausmų. Primenama, kad jie buvo sukviesti į Maskvą tiktai tam, kad patvirtintų sovietų jau iš anksto parengtą planą, ku riuo dabar sovietai atskleidžia savo ligi šiolei vis dar slėptą pasiruošimą karui. Nurodoma, kad ryšium su tuo dabar dar labiau pasunkės už geležinės uždangos esančių tautų gyvenimas, nes tie įsipareigojimai tiems kraštams uždeda naujus pančius.

Toliau devynių tautų atstovai savo rezoliucijoje reiškia protestą, kad laisvasis pasaulis nepripažintų tų įsipareigojimų, kuriuos tie marionetiniai režimai pasirašė, ir skelbia, kad jie negalioja.

Laisvasis pasaulis kviečiamas šį komunistų žygį suprasti kaip naują grėsmę, nukreiptą prieš Vakarus ir išreikštą sulaužant tautos valią.

Pabaigoje delegatai užtikrina laisvąjį pasaulį, kad jų atstovau jamos tautos yra tvirtai pasiryžusios savo visas jėgas skirti augščiausiam reikalui — savo tėvynių išlaisvinimui iš sovietinės priespaudos, kad tuo būdu kuo greičiausiai galėtų įsijungti į laisvąjį pasaulį, iš kurio prieš jų valią jas sovietai per jėgą yra atskyrę.

Telegramos didiesiems

Be rezoliucijos, susirinkimas patvirtino ir pasiuntė telegramas JAV prezidentui Eisenhower ir D. Britanijos bei Prancūzijos ministrams pirmininkams.

Tose telegramose Europos Pavergtųjų Tautų seimo pilnatis užtikrina JAV, D. Britanijos ir Prancūzijos vyriausybes, o per jas ir tų šalių visuomenes, kad marionetinių komunistinių režimų atstovai vadinamoje Europos saugumo konferencijoje Mas kvoje neatstovauja pavergtųjų kraštų žmonių valios nei interesų.

„Gyvendami tremtyje, kurioje atsidūrėme komunistams užvaldžius mūsų kraštus, mes kasdien gauname žinių, kurios įrodo, kad tėvynėse pasilikę mūsų tautiečiai yra ištikimi laisvojo pasaulio sąjungininkai", — sakoma telegramose. Ir toliau pabrėžiama, kad tie žmonės niekad nesidės į jokias sutartis, nukreiptas prieš laisvojo pasaulio saugumą, niekad nesiliaus tikėję ir laukę išlaisvinimo, kuris yra būtina pastovios taikos sąlyga.

Telegramas pasirašė delegacijų vedėjai: už Albaniją — H. Dosti, Bulgariją — G. Dimitrov, Čekiją — St. Osuski, Estiją — L. Vahter, Vengriją — T. Eckardt, Latviją — V. Masens, Lietuvą — V. Sidzikauskas, Lenkiją — K. Popiel ir St. Karbonski, Rumuniją — K. Visoianu. Be to, dar pasirašė tame seime savo atstovus turinčios šios organizacijos: Vidurio Europos Krikščionių Demokratų Unija (Dr. A. Prochazka), Valstiečių Internacionalas (St. Mikolaiczyk) ir Liberalų Demokratų Unija (Vr. Busek).

VĖLIAUSIŲ ŽINIŲ SANTRAUKA

— Kinijos Chou En-lai paskelbė, kad JAV — Formozos paktas reiškia naują karą ir kad Formoza bus išlaisvinta nesigailint jokių aukų.

— Kinijos komunistų artilerija pradėjo vėl apšaudyti Quemoy salą ir visas kitas, kurias artilerija nuo kranto gali pasiekti. Formozos žinių agentūros praneša, kad jos aviacija skraidė Kinijoje — visi lėktuvai sugrįžo namo.

— Italijoje vakar pradėjo veikti Stromboli vulkanas, bet lava teka per šonus gana ramiai. Dar nebuvo reikalo evakuoti gyventojus.

— Šiandien sueina 13 metų kaip Japonija užpuolė JAV laivyną Pearl Harbor uoste ir JAV įsijungė į II Pasaulio karą. Havajuose įvyks atitinkamos iškilmės įvykiui prisiminti. Ta proga laikraščiuose ir žurnaluose vėl ginčijamasi apie tai, ką žinojo ar nežinojo prez. Roosevelt apie būsimą Japonijos užpuolimą.

— V. Vokietijos parlamentas Paryžiaus sutartis pradeda svarstyti gruodžio 15 d., o Prancūzijos parlamentas — gruodžio 20 d. Adenauer ir Mendes nori, kad sutartys būtų ratifikuotos prieš Kalėdas.

— CIO konvencija vakar prasidėjo Los Angeles. Pirmininkas Reuther pasiūlė vienuolikos punktų programą dabartinei JAV ūkinei pažangai išlaikyti. Jų tarpe yra atlyginimų padidinimas, mokesčių sumažinimas, socialinio draudimo išplėtimas ir kt.

● *Senato rinkimų komisija* atmetė Oregono respublikonų peticiją perskaityti už senatorių paduotus balsus, nes pralaimėjęs respublikonų kandidatas peticijos neparėmė. Dabar jau nebėra abejonės, kad demokratai kontroliuos senatą.

● *Siamas pirmas* ratifikavo Manilos paktą ir jau įteikė ratifikacijos dokumentus Filipinų vyriausybės archyvams.

● *Rusija pasitraukė* iš Siamo ūkinės parodos, nes šį kartą ten dalyvauja Amerika. Pabugo kon kurencijos.

Rašo DR. AL. RAČKUS

SVEIKATA BRANGUS TURTAS

4342 Archer Ave., Chicago 32

SVAIGULYS

Dėl galvos sukimo ar galvos sukimosi, rodos, nereiktų sukti sau galvos, — viskas atrodo taip aišku, taip lengva. Bet kai tenka to žodžio, tikrą sąvoką patiekti, tai jau netaip lengva.

Kai žmogui sukasi galva nuo karščio arbai kai jo kūno temperatūra pakyla, tai reiktų sakyti, kad tą žmogų ištiko **kaitulys.**

Kai žmogui sukasi galva nuo susijaudinimo arba nuo rūpesčio ar kokios nors psichozės (pakvaišimo), tai bene reiktų sakyti, jog tą žmogų blaško **kvaitulys.** Bet "kvaišulys" ir "kvaitulys" yra du skirtingi žodžiai, ir tie žodžiai turi visiškai skirtingas sąvokas. Ne kiekvienas kvaišas turi kvaitulį, ir ne kiekvienas su kvaitulių yra pakvaišęs.

Bet kai žmogui pradeda suktis galva nuo nuodingų garų ir nuo šnapso, ar nuo kokios nors ligos, tai sakome, kad tokį žmogų vargina svaigulys.

Žodžiai kaitulys, kvaitulys ir svaigulys nėra sinonimai. Kiekvienas tų žodžių sudaro paskiras temas. Šį sykį tarsime keletą žodžių tik apie svaigulį.

Svaigulį žmonės dažniausiai klaidingai supranta; daugelis mano, kad jei galva svaigsta, tai jau turi širdies ligą. Bet svaigulys nėra pagrindinis širdies ligos simptomas. Reikia žinoti, kad kas turi širdies ligą, tai tam visų pirma pritrūksta kvapo, jis labai greit pavargsta.

Svaigulys savaime nėra liga, o yra tik kurios nors ligos simptomas. Taigi netikslu, nenaudinga, o kartais net ir pavojinga yra gerti neva nuo svaigulio kokias nors patentuotas mikstūras, kurios gali žmogui padaryti daugiau žalos negu naudos. Geriausias svaigulio gydymo būdas, — tai pašalinti priežastis, nuo kurių galva svaigsta; kitaip tariant, reikia pagydyti ligą, nuo kurios svaigulys žmogų kamuoja.

Svaigulio priežasčių yra labai daug, bet dažniausiai yra šios: akių nusilpimas, ausies ligos ir kepenų ligos. Be to, dar galima suminėti sekančius nenormalumus, dėl kurių galva svaigsta, būtent: dispepsija, augštas kraujo spaudimas, inkstų ligos, galvos sutrenkimas, navikai smegenyse, epilepsija, tūlos nervų ligos ir tūli vaistai bei svaiginantieji nuodai.

Jei akys silpnos ir dėl to galva svaigsta, tai reikia dėvėti pritaikintus akinius, ir galva ne svaigs. Yra daug žmonių, kurie puikiausiai mato iš toli ir iš arti, ir jiems susidaro įspūdis, jog jiems jokių akinių nereikia. Bet jei jų akyse yra astigmatizmas, tai nors jie ir puikiausiai matytų, vistiek jiems galva svaigs; tad tokie privalo dėvėti gerai pritaikintus cilindrinių stiklų akinius.

Ausų ligos, ypatingai Meniero ausinė liga, taipgi ir otitis media ir net paprastas ausies kanalo užsikimšimas vašku gali būti svaigulio kaltininku. Išplovus ausies kanalą (tai privalo padaryti tik gydytojas) ir pagydžius ausyse esančius nenormalumus, svaigulys praneyksta.

Kartais net nuo slogų, kai užsiblokuoja ausų eustachiniai kanaliukai, galva svaigsta. Net ir sveikam žmogui pasitaiko, kad bešokant ir smarkiai besisukant jis laikinai apsvaigsta, nes ausyse esantieji ekvilibriniai labirintai yra labai jautrūs, kurie į neįprastus arba staigius posūkius greit reaguoja ir pasireiškia galvos svaigimu.

Nereikia nė minėti, kad svaigulio kamuojamam žmogui automobilį vairuoti nevalia. Tai pavojinga jam pačiam, bei kitiems sudaro pavojų.

Apie kitas svaigulio priežastis bei pavojus teks pakalbėti daugiau kita proga.

DAKTARO ATSAKYMAI Į KLAUSIMUS

Atsakymas K. Ž. — Tikrų įrodymų nėra, kad dėl stokos vitaminų lūpas dažnai pūslelėmis išberia. Bet yra ir tokių "įrodymų", kad nuo perdidelio kiekio vitaminų kūne, nuo hypervitaminozo, išberia lūpas. Daugelio buvo išbandyta gydyti išbertas lūpas su vitaiminais, — gydymo rezultatai buvo visiškai nesėkmingi. Atrodo, kad lūpų išbėrimai neturi jokio saito su avitaminozu ar hypervitaminozu. Tamstai turi būti kokios nors kitos priežastys, jei lūpas skaudžiomis pūslelėmis dažnai išberia. Tamstos klausimas nors yra labai svarbus bent profilaktikos požvilgiu, bet per platus jį čia per laikraštį išdėstyti, nelengvas išaiškinti. Lygiai nelengva yra išaiškinti, kodėl tūloms moterims prieš kiekvienas mėnesines lūpas išberia — nušašta...

Klausia Elizabetiškis. — Kaip ilgai vaikas serga piktuoju kosuliu ir pasakykit, nuo ko tas paeina?

Atsakymas E. — Jei tamsta piktuoju kosuliu vadini "kokliušą" (Pertussis, Whooping Cough), tai toji-liga tęsiasi nuo 6 iki 8 savaičių. Jei tęsiasi ilgiau, tai yra pavojus vaikui gauti džiovą. Toji liga yra limpanti, epideminė.

LIGONINĖS SARGAI IŠGELBĖJO KŪDIKĮ

Du ligoninės tarnautojai prie San Francisco Emergency ligoninės išgelbėjo kūdikį, kai jis gimė prie ligoninės durų, nesuspėjus motiną nugabenti į gimdymo skyrių. Kūdikis gimė per anksti, jį rankoje laiko vienas iš tarnautojų. Pranešta, kad kūdikio sveikata gera. (INS)

Tel. ofiso HE 4-5849 rez. HE 4-2824
DR. PETER T. BRAZIS
GYDYTOJAS IR CHIRURGAS
2434 West 71st Street
Val. Pirm., ketvir., penkt. 1-4 ir 7-9
Antr. 1-5, treč. ir šešt. pagal sutartį

Tel. ofiso WA 8-3060, rez. CO. 4-1[illegible]
DR. Z. DANILEVIČIUS
GYDYTOJAS IR CHIRURGAS
10748 So. Michigan Ave.
VAL. (išskyrus šeštad. ir sekmad. nuo 2 iki 4 v. p. p.; 7—9 v. vak.
Ligonius priima tik pagal susitarimą.
Rezid. 10838 So. Wabash Ave.

Ofiso valandoms skamb. YA. 7-3527
DR. ALINA DOMANSKIS
GYDYTOJA IR CHIRURGĖ
SPEC. REUMATINĖS IR SĄNARIŲ LIGOS
Ligonius priima ketvirtadieniais 6:30—8:30; kitu laiku pagal susitarimą. Tel. GArden 4-5869.
4038 Archer Avenue

DR. T. DUNDULIS
GYDYTOJAS IR CHIRURGAS
4157 Archer Avenue
Ofiso val.: nuo 2-4 ir nuo 6-8:30 vak.
Šeštadieniais nuo 2 iki 4 popiet
Trečiadieniais pagal sutartį
Ofiso tel.: VIrginia 7-0036
Rezidencijos: BEverly 8-8244

Tel. ofiso VI. 7-0606, rez. VI. 7-7303
DR. BR. GAIŽIUNAS
GYDYTOJAS IR CHIRURGAS
(Spec. moterų ligos ir akušerija)
4055 Archer Avenue
Kampas Archer ir California Ave.
VAL.: 2—4 ir 6—8 v. p. p.
Šeštadieniais 2—7 val. p. p.
išskyrus sekmadienius

Ofizo LAfayette 3-1707, rezidencijo[illegible]
[illegible]more 3-8614 (Maywood, Ill.)
DR S. GEŠTAUTAS
GYDYTOJAS IR CHIRURGAS
Širdies, vidaus ir vaikų ligos
4055 So. Archer Ave.
(Kampas Archer ir California Ave.)
Antradieniais ir ketvirtad. 6—8 v. v.
Šeštadieniais 2—4 val. popiet

Ofiso telef. INterocean 8-7654
Buto telef. INterocean 8-8732
DR. K. GUDAITIS
GYDYTOJAS IR CHIRURGAS
Ofisas 10756 So. Michigan Ave.
Val.: Antradieniais 7—9 v. Šeštadieniais 9—12 p. p. ir 1—5 po p.

Ofiso telef. YArds 7-1166
Rezidencijos — STewart 3-4511
DR. J. GUDAUSKAS
GYDYTOJAS IR CHIRURGAS
756 West 35th Street
(kampas Halsted ir 35-ta gatvės)
VAL. 1—4 ir 6:30—8:30 p. p. kasdien, išskyrus trečiadienius. Atidara šeštadieniais 1—4 val.

Ofiso GRovehill 6-4020
Rez. Hilltop 5-1560
Dr. Alexander J. Javois
(JOVAIŠAS)
GYDYTOJAS IR CHIRURGAS
2423 West Marquette Rd.
Val. 2—4 p. p. ir nuo 7—9 v. vak.
Trečiad. ir šeštad. pagal sutartį

Tel. ofiso PR 6-3838, rez. RE. 7-9190
DR. A. JENKINS
GYDYTOJAS IR CHIRURGAS
(LIETUVIS GYDYTOJAS)
2500 West 63rd Street
VAL. kasdien nuo 2—4 p. p. ir 7:30 iki 9 val. Trečiad. ir šešt. uždaryta

GRovehill 6-1696
DR. ALDONA A. JUSKA
AKIŲ LIGŲ SPECIALISTĖ
PRITAIKO AKINIUS
Valandos: 9—12 ir 7—9 v. v. pagal susitarimą išskyrus trečiadienius
2422 West Marquette Rd.

Ofiso ir buto tel. OL. 2-1881
DR. F. V. KAUNAS
GYDYTOJAS IR CHIRURGAS
1336 So. 49th Ct., Cicero
Kasdien 10—12 ryte ir 5—8 v. vak.
Šeštadieniais 10—2 v. r. ir 4—6 v. v.
Butas 1832 So. 49th Ct.

Telefonas REliance 5-1811
DR. WALTER J. KIRSTUK
PHYSICIAN and SURGEON
(LIETUVIS GYDYTOJAS)
3925 West 59th Street
VAL. 1—4 popiet, 6:30—8:30 vak.
Uždaryta trečiad. ir šeštad. vakarais

Tel. ofiso ir buto OLympic 2-4159
DR. P. KISIELIUS
GYDYTOJAS IR CHIRURGAS
1435 So. 49th Ct., Cicero
Kasdien 1—3 v. ir 6—8 v. vakare
Šeštadieniais 12—2 v. ir 3—5 v. v.
Butas 1526 So. 49th Ave.

Ofiso telef. LAfayette 3-3210, jei neatsiliepia, šaukite KEdzie 3-2868
DR. EMILY V. KRUKAS
GYDYTOJA IR CHIRURGĖ
4146 S. Archer Ave.
VAL. Kasdien popiet nuo 12-2:30 v.
Vak. pirm., antr., ketvirt. 6-8:30 v.
Trečiadienį tik susitarus

DR. IRENA KURAS
SUEC. KŪDIKIŲ IR VAIKŲ LIGŲ
7156 So. Western Ave.
(MEDICAL BUILDING)
Pirmad., antrad., ketv. ir penktad. nuo 3—5 p. p. ir 6—8 v. v.; trečiad. nuo 6—8 v. v.; šeštad. 10—12 v. p. ir nuo 1—3 v. p. p.
Ofice telef. REpublic 7-1168
Namų telef. WAlbrook 5-2765

Tel. ofiso YA. 7-5557, rez. RE. 7-4966
DR. FRANK C. KWINN
(KVIEČINSKAS)
GYDYTOJAS IR CHIRURGAS
1651 West 47th Street
LIGONIUS PRIIMA: Kasdien nuo 2 val. iki 4 v. popiet. Nuo 7 v. iki 8:30 v. v. Išskyrus trečiad. ir šeštad. vak.

Tel. ofiso GR. 6-5399, PR. 6-4732
DR. A. MACIUNAS
GYDYTOJAS IR CHIRURGAS
SPEC. CHIRURGINĖS LIGOS
2423 West 63rd Street
(kampas 63 ir Artesian)
VAL. 2—4 p. p. ir nuo 6—8 v. vak.
Šešt. 2—4 popiet
Trečiad. ir sekmad. uždaryta

Telefonas PUllman 5-8277
DR. I. E MAKARAS
GYDYTOJAS IR CHIRURGAS
11750 South Parnell Ave.
Val. kasdien 2—4 popiet ir 6—8 v. v. išskyrus trečiadienius

Dr. Edward B. MURASKAS
GYDYTOJAS IR CHIRURGAS
2750 West 71st Street
Ligonius priima pagal susitarimą
Susitarimui skambinti GRo. 6-1821, jei neatsiliepia — VIncennes 6-3900

Ofiso ir buto tel. HEmlock 4-5815
DR. A. NARBUTAS
PLAUČIŲ IR VIDAUS LIGOS
6757 South Western Avenue
Valandos: pirmad., trečiad., ketvirt. penktad. 6:30—8:30 v. vak. Antrad. 10—12 val. ryto. Šeštad. 2—4 p. p.
Kitu laiku pagal susitarimą.

Buto telefonas EUclid 6-2806
DR. L. PETRAUSKAS
DANTŲ GYDYTOJA
(DENTIST)
1405 S. 49 Court, Cicero 50, Ill.
Kasdien 10-12 p.p., 2-4 p. p., 6-9 p.p.
Šešt. 9-1.

DR. ALBINA PRUNSKIS
DR. VLADAS PRUNSKIS
GYDYTOJAI IR CHIRURGAI
3259 South Halsted St.
Kasdien 3—6 val. vak. Šeštad. nuo 1—5 val. vak.
Kitu laiku pagal susitarimą.
Telef. VIctory 2-1484. Resid. 2257 W. 23 Pl. Telef. FR. 6-5941.

Ofiso telefonas — BIshop 7-2525
DR. AL. RAČKUS
GYDYTOJAS IR CHIRURGAS
4342 Archer Avenue
(Kampas Kedzie ir Archer)
VAL. kasdien nuo 2 iki 9 vai.
Trečiad. ir sekmad. tik susitarus

DR. ZIGMAS RUDAITIS
GYDYTOJAS IR CHIRURGAS
Telef. REpublic 7-2290
SPECIALYBĖ CHIRURGINĖS IR ORTOPEDINĖS LIGOS
2435 West 69th Street
Val. kasdien 10—12 ir 5—8 val. vak. išskyrus pirmad. tik nuo 5 iki 8 v.v.
Šeštad. 10-12 val. Kitu laiku susitarus

Tel. ofiso CL 4-0253, rez. YA 7-6388
DR. A. Z. ŠAULYS
GYDYTOJA IR CHIRURGĖ
4645 S. Ashland Ave. (kamb. 211)
Pirmad., antr., ketv. ir penkt 6:30—8:30 val. vakare.
Šeštadieniais 2—4 val popiet
Rez. 4420 So. Talman Avenue

DR. J. J. SIMONAITIS
GYDYTOJAS IR CHIRURGAS
Naujas adresas: 4255 W. 63rd St.
Ofiso tel. REliance 5-4410
Rezid. telef. GRovehill 6-0647
Valandos: 1—3 p. m. 7—8 p. m.
Penktadienį tik popiet.
Trečiad. ir šeštad. pagal sutartį

DR. STRIKOL
GYDYTOJAS IR CHIRURGAS
4645 So. Ashland Ave., Chicago
VAL. nuo 2—4 ir 6—8; trečiad., šeštad. ir sekmad. tik pagal sutartį.
Tel. ofiso YA. 7-4787, rez. PR. 6-1930
Jei neatsilieps viršminėti telefonai šaukite MIdway 3-0001

Skelbtis "DRAUGE" apsimoka nes jis yra plačiausiai skaitomas lietuvių dienraštis, o skelbimų kaina yra prieinama visiems.

Ofiso tel. CLiffside 4-2896
Rezidencijos: LAfayette 3-[illegible]
DR. P. STRIMAITIS
GYDYTOJAS IR CHIRURGAS
1724 W. 47th St.
Kampas 47th ir Hermitage
Val.: nuo 2 iki 4 ir 6 iki 9 v. vak.
Šeštad. nuo 2 iki 6 val. išskyrus sek.

DR. FL. TALLAT-KELPŠA
DR. E. TALLAT-KELPŠA
GYDYTOJAI IR CHIRURGAI
Marquette Parko ofisas. Ford Medical Arts Bldg. 2656 W. 63rd St. (kampas Washtenaw ir 63rd). Vakasdien 3—5 ir 6—8, Treč ir Šešt tik 3—5.
Telefonas — PRospect 6-8548
Cicero ofisas: 5002 West 16th St.
Val.: 1—3 ir 6—8:30, Šešt. 11—1, 2—4.
Telef. TOwnhall 3-0959; namų tele. HEmlock 4-7080. Kitu laiku susita[illegible]

DR. VYT. TAURAS TUPČIAUSKAS
GYDYTOJAS IR CHIRURGAS
(Bendra praktika ir spec. Moterų lig.
Ofisas ir rezid.: 2410 W. 51st St.
(antras namas nuo Western Ave.)
Ofiso ir rezid. telef. PRospect 8-1225
Ofiso val.: Pirm. 8—10 v. v. Antr. Treč ir Penkt. 6—9 v. v. ir Ketv. ir Šešt. 2-4 v. p.p. Kitu laiku tik susit[illegible]

Tel. ofiso HE. 4-2123, rez. PR 6-8488
DR. V. P. TUMASONIS
GYDYTOJAS IR CHIRURGAS
CHIRURGINĖS LIGOS
6255 South Western Avenue
Val. 2—4 ir 7—9 v. p. p. Šeštadieniais 2—4 val. p. p. Trečiadieniais ir sekmadieniais uždaryta.

Tel. ofiso: DAnube 6-1125
DR. A. VALIS-LABOKAS
GYDYTOJAS IR CHIRURGAS
MOTERŲ LIGŲ GYDYTOJAS
3267 South Halsted Street
[illegible] iki 4 v. p. p. ir 6—8 v. va. Šeštadieniais 1—4 v. p. p.

YArds 7-3526 YArds 7-7410
DR. G. J. BYLAITIS
Nervų, vidaus ir vaikų ligos
Val.: antrad., penktad. 7—8:30 p. p. Šešt. 12:30—1:30 popiet. Kitomis dienomis tik susitarus.
DR. J. G. VALAITIS
GYDYTOJAS IR CHIRURGAS
Val.: kasdien 6:30—8:30, šešt. 1—4
4038 So. Archer Ave.

Tel. ofiso PRospect 6-9400
Rezid. tel. HEmlock 4-3851
DR. ONA VAŠKEVIČIUS
(Vaškevičiūtė)
GYDYTOJA IR CHIRURGĖ
6560 So. Western Ave.
Val. kasdien 1—3 p. p. ir nuo 6—7 v. vak. Šešt. 1—4 p. p. Trečiad. ir kitu laiku tik susitarus.

Tel. ofiso VI 2-1581, rez. VI 2-0749
DR. V. VILEIŠIS
GYDYTOJAS IR CHIRURGAS
802 West 31st Street
Kampas Halsted ir 31-mos gatvių
Priėmimo valandos: 2—4 p. p. ir 6—8 v. v. Šeštad. 2—4 v. po pietų

Tel. ofiso PR. 6-6446, rez. HE. 4-3150
DR. F. C. WINSKUNAS
GYDYTOJAS IR CHIRURGAS
2420 West Marquette Rd.
VAL. nuo 2 iki 4 p. p.: 6 iki 8 vak.
Trečiad. ir šeštad. pagal sutartį

Tel. ofiso CA. 6-0257, rez. PR. 6-6659
DR. P. Z. ZALATORIS
GYDYTOJAS IR CHIRURGAS
1821 So. Halsted Street
Rezid. 6600 S. Artesian Ave.
VAL. 11 v. r. iki 3 p. p.; 6—9 v. v.

P. ŠILEIKIS, O. P.
Orthopedas - Protezistas
Aparatai-Protezai, Med.Bandažai. Spec. pagalba Kojoms (Arch Supports) ir t.t.
VAL.: 9-4 ir 6-8, Šeštadieniais 9-1
ORTHOPEDIJOS TECHNIKOS LAB.
1911 W. 59th St., Chicago 36, Illinois
Tel.: PRospect 6-5084

DR. G. SERNER
LIETUVIS AKIŲ GYDYTOJAS
25 metų patyrimas

Tel. YArds 7-1829
Pritaiko akinius
Kreivas akis ištaiso
Ofisas ir akmių dirbtuvė
756 West 35th Street
VAL. nuo 10 iki 2, nuo 6 iki 8, trečiad. nuo 10—12: šeštad. 10—3 p. p.

Ar Marija apsireiškė Lietuvoje, Atsakymą rasite J. Budzeikos knygutėje

MARIJOS APSIREIŠKIMAI ŠILUVOJE

Kaina 40 centų

Ją galite gauti

"DRAUGE"

2334 So. Oakley Ave.

CHICAGO 8, ILL.

PLATINKITE "DRAUGĄ".

LIETUVIŠKA GASOLINO STOTIS
IR AUTOMOBILIŲ TAISYMAS
5759 So. Western Ave. Tel. REpublic 7-9533
TOWING SERVICE 24 VAL PAROJE
Tel. dieną nuo 6 val. iki 8 val. vak. REpublic 7-9533;
Naktį nuo 8 val. vak. iki 6 val. ryto WAlbrook 5-3220
Shell benzinas. Atliekami generaliniai remontai motorams, stabdžiams, transmisijoms, keičiamos dalys; be to visi lyginimo ir dažymo darbai.
Vakarinėj pamainoj nuo 4 val. p. p. iki 10 val. vak. dirba motorų specialistas DAN BOSCO.
Įmonės savininkai: A. Adomėnas, V. Kozica, V. Paalksnis

P. & J. JOKUBKA
LAIKRODŽIŲ, BRANGENYBIŲ, RADIJO BEI TELEVIZIJOS KRAUTUVĖ
(Buvusi Kass-Kasakausko krautuvė)
1. Sužiedotuvių ir vedybiniai deimantiniai žiedai, 2. Laikrodžiai, 3. Sidabro peilių, šakučių ir šaukštų komplektai, 4. Foto aparatai, 5. Piniginės, 6. Zenith, Dumont ir G. E. televizijos ir Zenith, G. E. ir Bulava radijos. 7. Televizijos ir radio lemputės, 8. Žaislai ir rašymo reikmenys. Elektriniai indai.
Laikrodžių ir televizijos aparatų taisymas
4102 Archer Ave., Chicago 32, Ill., Tel. LAf. 3-8617

Vestuvių nuotraukos
Augštos rūšies fotografijos
Mūsų specialybė
Precin Photo Studio
EDVARDAS ULIS, sav.
4068 Archer Avenue
Telefonas VIrginia 7-2481
INC.

NUO UŽSISENĖJUSIŲ SKAUDANČIŲ ŽAIZDŲ. IR ATVIRŲ ODOS LIGŲ

Tie, kurie kenčia nuo SENŲ, ATVIRŲ ir SKAUDŽIŲ ŽAIZDŲ, jie negali ramiai sėdėti ir naktimis miegoti, nes jų užsisenėjusios žaizdos niežti ir skauda. Kad pašalinti tą niežėjimą ir skaudėjimą senų atvirų ir skaudžių žaizdų, uždėkite LEGULO Ointment. Jų gydomos ypatybės palengvins jūsų skaudėjimą ir galėsite ramiai miegoti naktį. Vartokite jas taipgi nuo skaudžių nudegimų. Jos taipgi pašalina niežėjimą ligos vadinamos PSORIASIS. Taipgi pašalina peršėjimą ligos vadinamos ATHLETE'S FOOT, sustabdo džiovinimą odos ir perplyšimą tarpiršČių. Yra tinkamas vartoti nuo džiūstančios, suskilusios odos dedirvinių, odos išbėrimų ir t. t., taipgi tinkamas vartoti vaikučiams kada pasirodo skaudus išbėrimas nuo vystyklų. Jis yra gera gyduolė nuo išviršinių odos ligų Legulo Ointment yra parduodamas po 75 ct., $1.25, ir $3.50. Pirkite vaistinėse Chicagoj ir apylinkėse—Milwaukee, Wisc. Gary, Ind. ir Detroit, Michigan arba rašykite ir atsiųskite Money order į:

LEGULO, Department D.
5618 W. Eddy St., Chicago 34, Ill.

"PASKAMBINKIT PRIEŠPIET — ATVAŽIUOSIM POPIET"
TELEVIZIJOS, RADIO, PATEFONŲ TAISYMAS
JONAS GRADINSKAS
J. G. Television, 944 W. 35th Pl.
Telefonas FRontier 6-1998
Pas lietuvį — ir geriau ir pigiau!

Pradėkit Taupyti Šiandien, Turėsit Rytoj!
Taigi, dabar pradėkite taupyti šioje lietuviškoje įstaigoje — BRIGHTON SAVINGS and LOAN!
Kiekvieno taupytojo indėliai apdrausti iki $10,000.00
BRIGHTON SAVINGS AND LOAN ASS'N.
4071 Archer Ave., į vakarus nuo California Ave
CHARLES ZEKAS, Sec'y
OFISO VALANDOS:
Pirmad., antrad., penktad. ir šeštad. 9 v. ryto iki 4:30 p. p.
Trečiad. 9 ryto iki 12 v. d.
Ketvirtad. 9 ryto iki 8 vak.

Tel. ofiso AR 6-0161; rez. GR 2-9203
DR. JUOZAS BARTKUS
GYDYTOJAS IR CHIRURGAS
NORTHWEST MEDICAL CENTER
2336 W. Chicago Ave., Chicago 22, Ill.
Val. 12:30 - 3:30, 6 - 9 p.p. pirmad., antrad., ketvirtad. ir penktad.: 11 val. ryto iki 2 val. p.p. šeštad. Tik susitarus trečiadieniais.

Tel. ofiso HE. 4-6699, rez. PR. 6-7338
DR. ANTANAS ALEKNA
GYDYTOJAS IR CHIRURGAS
1957 W. Garfield Blvd.
VAL: 1—4 ir 6—9
Šeštadieniais nuo 1 iki 4 val. p. p.
išskyrus ketvirtad. ir sekmad.

DR. ANNA BALIUNAS
Akių, ausų, nosies ir gerklės ligos
Pritaiko akinius
6322 South Western Avenue
Valandos: Antradieniais ir ketvirtadieniais nuo 7 ligi 9 val. vak. Šeštad. nuo 10 ligi 12 ir nuo 1 ligi 3 v. p. p.
Kitu laiku tik susitarus.
Ofiso telefonas: PR. 8-3229
Rez. telef. WAlbrook 5-5076

Tel. ofiso PR. 8-1717 rez. RE. 7-7811
DR. BIEŽIS
GYDYTOJAS IR CHIRURGAS
3148 West 63 Street
Kasdien 1—3. Vakarais 7—8, tikta antradieniais ir penktadieniais. Trečiadien. ir sekmad. ofisas uždarytas
Rezid. 3241 W. 66th PLACE

DR. VL. BLAŽYS
GYDYTOJAS IR CHIRURGAS
4701 South Damen Avenue
(Kampas 47-tos ir Damen Ave.)
Val. kasdien nuo 6—8 val. vak.
Šeštadieniais 2—4 val. vak.
Trečiad. ir kitu laiku pagal sutartį
Telef. ofiso LAfayette 3-6048
Rez. FRontier 6-0814

DR. JUZE AGLINSKAS
GYDYTOJA IR CHIRURGĖ
Vaikų ir moterų ligos
5159 South Damen Avenue
Pirmad., trečiad. 10—4; antrad. ir penktad. 10—1 p.p. ir nuo 6—9 v.v.
Šeštadieniais 10—12 val. pietų
Ofiso tel. — PR 6-7800
Namų tel. — TR 4-1765

DR. KĘSTUTIS AGLINSKAS
GYDYTOJAS IR CHIRURGAS
2300 West 51 Street
Val.: pirm., ant. 10—12 v., ketv. ir penkt. 6—8 v. v. treč., šešt. susitarus
Ofiso tel. PRospect 6-1795
Namų tel. TRiangle 4-1765

OP. SOL. V. JANUŠKAITĖ
PAS J. KARVELĮ

Ne ji, bet jos plokštelių albumas iš 15 dainų. Šitokių plokštelių dar nėra buvę Lietuvos istorijoje. Kiekvienam pravartu jas įsigyti. Čia pat gausite ir kitas visokias lietuviškas plokšteles. J. Karvelis 3322 S. Halsted St., Chicago, Ill. Tel. Yards 7-0677.

DRAUGAS

THE LITHUANIAN DAILY FRIEND
2334 S. Oakley Ave., Chicago 8, Ill. Tel. Virginia 7-6640; 7-6641; 7-6642

Entered as Second-Class Matter March 31, 1916, at Chicago, Illinois Under the Act of March 3, 1879.

Member of the Catholic Press Ass'n
Published daily, except Sundays, by the Lithuanian Catholic Press Society.

SUBSCRIPTION RATES
$8.00 per year outside of Chicago
$9.00 per year in Chicago & Cicero
$8.00 per year in Canada
Foreign $11.00 per year.

PRENUMERATA:	Metams	½ metų	3 mėn.	1 mėn
Chicagoj ir Ciceroj	$9.00	$5.00	$2.75	$1.25
Kitur JAV ir Kanadoje	$8.00	$4.50	$2.50	$1.00
Užsienyje	$11.00	$5.50	$3.00	$1.35

Redakcija straipsnius taiso savo nuožiūra. Nesunaudotų straipsnių nesaugo, juos grąžina tik iš anksto susitarus. Redakcija už skelbimų turinį neatsako. Skelbimų kainos prisiunčiamos gavus prašymą.

UŽTEKTŲ APIE VIŠINSKĮ, BET...

Esame gavę gana daug straipsnių apie prieš porą savaičių mirusį Sovietų Sąjungos atstovą prie Jungtinių Tautų A. Višinskį, bet jų nespausdinome, nes manėme, kad neverta apie jį rašyti daugiau, negu jau buvo rašyta. Tačiau ir dabar dar gauname straipsnių apie jį. Nespausdinsime nė jų, bet ištisai įdėsime "The New York Times" vedamąjį, kad parodytume, kaip vienas iš pačių žymiausių Amerikos dienraščių vertino Višinskio "nuopelnus". Tasai vedamasis, atspausdintas to dienraščio lapkričio 23 d. laidoj, yra trumpas, bet įdomus ir reikšmingas.

"Vakar mirė žmogus didelio gabumo, didelės energijos bei didelio darbštumo, bet mes dėl jo netekimo negedime. A. J. Višinskis yra perdaug žmonių pasmerkęs mirti ir taip pat perdaug jų yra pagelbėjęs pavergti, kad mes jo gailėtumės. Tai palyginti gailestingas ir greitas galas, palyginus su daugelio jo aukų likimu. Jeigu jau reikština apgailestavimas dėl jo mirties, tai grįžtina trisdešimt keturis metus į praeitį, į 1920 m., kai jis, būdamas 37 metų amžiaus, atsisakė savo pirmykščios menševikiškos, socialdemokratiškos politinės tikybos humanitarinių idealų ir užsikabino ant bolševikiško vežimo. Po to tasai didelio talento žmogus pašventė savo dovanas žiauriausios pasaulyje diktatūros tarnybai.

"Neįmanoma mąstyti apie A. Višinskio ilgos tarnybos istoriją, sovietiniam režimui nepriėjus išvados, kad jo būta karjeristo par excellence. Be abejo, jo būta perdaug protingo, kad patikėtų Stalino mitais ir perdaug jo būta kultūringo žmogaus, kad nesijaustų revoltuotas užmušimais bei brutališkumu, kuris nužymėjo staliniškę erą. O bet gi, siekdamas savo saugumo ir avansavimo, jis nesustojo prieš jokį kriminalą, kad pildytų savo viešpačių valią.

"Višinskis, kaip prokuroras didžiųjų valymo bylų iš 1930 m. dekados vidurio, pasiuntė Buchariną, Zinovjevą ir kitus artimiausius Lenino draugus mirti. Tų bylų "įrodymų" neteisingumas, kuriais remiantis jie buvo pasmerkti, yra seniai eksponuotas, bet misterijos, kodėl tos aukos "prisipažino", dar vis tebespekuliuojama. Višinskis, kaip Kremliaus pasiuntinys užgniaužė Latvijos nepriklausomybę 1940 m. ir užkorė jos žmonėms Kremliaus jungą. Rumunijoje 1945 m. jis sulošė panašią negarbingą rolę. Neseniai Jungtinėse Tautose jis buvo Maskvos ruporu. Jis iškreipdavo tiesą, kad pritaikintų savo argumentams ir apšaukdavo "karo skatintojais" visus, kas nepatikdavo Kremliui.

Ambicijos ir baimės akstinai, kurie stūmė Višinskį į nusikaltimus, buvo, be abejo, dideli. Tačiau tai negali jo pateisinti. Jo vardas pereina istorijon ant ano gėdingo lapo, ant kurio surašyti prispaustųjų persekiotojai. Jis taip norėjo, ir taip tebūnie".

SUSITARIMŲ SU KINŲ NACIONALISTAIS REIKŠMĖ

Prieš keletą dienų buvo užsiminta apie JAV susitarimą su kinų nacionalistų (Chiang Kai-sheko) vyriausybe.

Susitarimas liečia bendrus apsaugos reikalus ir jis turi didelę reikšmę.

Jei Kinijos komunistai užpultų Formozą, Jungtinės Amerikos Valstybės eitų į karą ją ginti.

Susitarimas taip pat išblaško ligšiol buvusią baimę, kad Formoza gali būti kompromiso objektu pasitarimuose su komunistais. Formozos neutralizavimo klausimas visai atpuolė.

Komunistinio Kinijos režimo pripažinimo klausimas taip pat pasidaro nebeaktualus. Nuo dabar JAV griežčiau stovės prieš įsileidimą to režimo į Jungtines Tautas.

ARGENTINOS DIKTATORIUS IR BAŽNYČIA

Paskutinėmis dienomis Argentinos diktatorius Peronas areštavo visą eilę kunigų ir pasauliečių ir ėmė viešai grasinti Katalikų Bažnyčiai. Vienas katalikų kunigas išmestas net iš Perono parlamento narių ir peronistų partijos. Kame to viso priežastys?

Jau prieš kurį laiką Argentinos diktatorius ėmė savo spaudoje pulti Katalikų Bažnyčią už kėsinimąsi kurti Argentinoje krikščionišką partiją. Toje spaudoje — "Demokracia", "Critica" ir kt. — nurodinėjama būk katalikų kunigai, vadai ir intelektualai einą su Peronu, ir kad kėslas kurti naują partiją turįs vienintelį tikslą — kenkti krašto vyriausybei.

Kiek yra gyvas ir platus noras organizuoti krikščionišką demokratišką partiją, sunku pasakyti. Tačiau, jei noras ir būtų, tai jis būtų visai suprantamas, nes seniau panaši partija (partido popular) veikė, tik ji diktatūros buvo užgniaužta. Diktatūrinis Argentinoje režimas yra įgrisęs. Tačiau, kaip kitur, taip ir čia, ne Bažnyčia kuria partijas ir Bažnyčią nereiktų už tai kaltinti. Partijas kuria politiniai veikėjai, kaip pilnateisiai piliečiai.

Peronas jau seniai pasipriešino katalikų profesinių sąjungų organizavimui, nurodydamas, kad religija su darbininkų klausimu nieko neturi bendro. Diktatorių jau tokia mada: jei pas juos patenka kaikurie kunigai (Argentinoje kunigų yra net parlamento narių), tatai diktatoriai nevadina klerikalizmu. Tačiau, jei kunigai pasipriešina diktatūrai, tada tai vadinama klerikalizmu ir už tai kaltinama Bažnyčia. Diktatorių logika visur hotentotiška.

V. Rimdžius

Calcutta—didžiausias Indijos miestas

JUOZAS PRUNSKIS, Indija

Ne sostinė Delhi (turinti apie milioną gyventojų) yra didžiausias Indijos miestas, o pagrindinis uostas — Calcutta, su 3 milionais gyventojų, besiveržąs dėl pirmenybės su Bombėjumi.

Kai anksti ryto, vykstant į Calcuttą vežė taxi, jo šoferis pasakojo per mėnesį uždirbąs 75 rupijas (apie $15) ir dirbąs "24 valandas paroje"; miegąs automobilyje, kad būtų pasiruošęs kai kas nors pašaukia.

Lėktuvu skersai Indiją

Skrendant iš Delhi į Calcuttą visą laiką buvo gražus oras ir buvo galima stebėti pro lėktuvo langą. Matėsi šiek tiek tyrlaukių, bet dauguma — dirbama žemė. Miškų beveik nematyti, bet pakelės daug kur tankiai apsodintos medžiais ir jau patyriau kaip čia karštomis dienomis gera važiuoti, kai yra šešėlis.

Calcuttoje yra du geri dalykai: žmoniškai kursuoja autobusai ir tramvajai ir jie tekainoja apie 2 amerikonišku centu. Antra, išvesti šaligatviai ir miestе ne tiek dulkių.

Pusė miesto gyvenimo—vyksta gatvėje. Buvo vidurdienis kai čia atvykau ir daugybė žmonių pasitiesę tokį storoką pintinį lyg audeklą ar kokį maišą gulėjo šaligatviuose, parkų vėjelėse ir visur. Jie čia labai nesikarščiuoja. Autobuso konduktorius sustoja ir išlipa parūkyti. Šoferis duoda signalą gniaužydamas guminę pūslę.

Indų šventovėje

Iš architektūrinių grožybių—Calcutta turi puikią Sheetalnathji šventovę. Kieme esančiame prūde, kai kočėlai, voliojasi stambios žuvys ir gaudo lankytojų mėtomus trupinius. Artėdamas prie šventovės mačiau, kaip moterys ir vaikai atsiklupę šventovės prieangyje pamaldžiai kaktą glaudžia prie žemės (panašiai besimeldžiančius mačiau ir mahometonus Nakhodos mošėjoje).

Šalia šventovės — puiki baliustrada: tvorelė iš kinų stiliaus kolonėlių. Laiptai į šventovę ir prieangis gausiai išpuošti spalvotais stiklais. Pamatęs amerikietį šventovės pareigūnas įvedė į vidų, kur ir jų pačių maldininkai neleidžiami. Parodė jų dievo statulą, su spindinčiu deimantu kaktoje ir su rubinų karoliais.

Gryno sidabro papuošalai pilioriuose ir sienose, o auksas—lubose. Kabo žvakidė, pritaikyta 108 žvakėms. Parodė ir kito savo dievo statulėlę su 8 rankomis ir 4 kojomis. Privedė ir prie liepsnelės, kuri jau 86 metai kaip dega. Šventovėje buvo ilgi išrašai, sanskrito kalba, iš indų šventųjų knygų.

Karvės šaligatviuose

Keista buvo stebėti, kaip čia šaligatviais karves vedasi, jas čia ir melžia. Šaligatvy ant žemės susėdę čia batus taiso, žmones kerpa, o vienas dėsto paveikslus žmogaus vidurių ir įtikinėja, kaip svarbus jo siūlomi vaistai. Kitas vėl — pasikabinęs prie savo durų nupieštą natūralaus didžio skeletą — ženklas, kad jis viską apie žmogaus kūną žino ir gali visas ligas iš turimų buteliukų pagydyti.

Visokių keistenybių čia galima pamatyti. Va, vienas nešasi tokį lyg dirbtinį medį, kurio šakos apkabinėtos jo iš popieriaus padarytais apvaliais, įvairiaspalviais "propeleriais". Einant jie sukasi ir patraukliai mirga.

Paminkliniai Viktorijos rūmai

Britai paliko nemirštamą savo valdymo paminklą Calcuttoje — karalienės Viktorijos rūmus. Tai gražiausias pastatas visoje šioje Bengalijos provincijoje, ir tokio neturi nei Chicaga. Visi didžiuliai rūmai — marmoro. Visų pirma sudaryta reikiama aplinka — plačios žaliuojančios vejos, keletas puošnių vandens baseinų.

Pastato architektūrinių formų turtingumas neapsakomas: didžioji kupolo, kampuose — keturi bokšteliai kupolomis vainikuoti. Marmoras pražydęs lotoso žiedais, ornamentiniais karnyzais, rūpestingai tekintomis baliustradomis, vazomis ir meniškiausiomis statulomis fronte.

Kitas puošnus pastatas — buvusi vicekaraliaus rezidencija. Nuo pernai metų ji pavesta nacionaline biblioteka. Iš senosios galybės liko nebent tas tarnų nuolankumas sveikinant ateivį: jie sudeda rankas kaip mes maldai, prideda prie kaktos ir pagarbiai nusilenkia.

Dabar čia masyvių akmens liūtų saugomos stovi knygų lentynos su 8 milionais veikalų, o virš pagrindinių durų spindi išrašytieji Gandžio žodžiai:

— Aš nenoriu, kad mano namai būtų apmūryti sienomis ir užkimšti jų langai. Aš noriu, kad visų šalių kultūros vėjai pūstų aplink mano namą, laisvai, kaip tik galima, bet aš nesiduosiu bet kurio iš jų partrenkiamas nuo savo kojų. —

Toje vietoje, kur seniau tekėjusi Gango upė, dabar stovi Calcuttos indų deivės — Kali šventovė. Kokia čia spūstis žmonių ir koks jų maldingumas! Gaila, kad prie jų gausiai prisiplaka ir visokie valkatos, kurie praeivį būriais apspinta, seka ištisą bloką vis prašydami:

— Bakšiš... Pinigų...

Kad tūkstančius atsivežtum, ir tai nepakaktų, kiek daug čia jų reikalaujančių.

Apie Mauriac'ą

Indijos miestuose gana daug knygynų. Ir, matosi, žmonės mėgsta skaityti. Daugiausiai — sava kalba, bet yra gausiai ir angliškų. Calcuttoje aptikau vieną prancūzų knygyną. Be kitų gerų dalykų jame keletas veikalų iš serijos: "Rašytojai pagal jų pačių pasisakymus". Ypač žavus leidinys apie Nobelio laureatą Mauriac'ą su daugybe paveikslų, su jo rankraščių faksimilėmis, ištraukomis iš jo raštų, kur jo asmuo nuostabiai vaizdžiai apibūdintas. Knyga puošta taip, kad pamatęs negali jos nepirkti.

R. Tagorės gimtinė

Didysis pasaulio mintytojas Rabindranath Tagore yra gimęs Calcuttoje.

Buvau nuėjęs prie to ketvertos augštų mūrinio namo, bet tokio gana skurdaus, kur Tagore gimė. Vienas iš jo giminaičių parodė man tą pastogę, kur rašytojas jaunatvėj gyveno ir tuos skurdaus mūro kambarius, kur gimė tas minties turtuolis. Dabar, netoliese, Tagorės garbei yra pastatytas paminklinis namas, kur bus jo muzėjus ir viešа biblioteka. Tagorės gimtuosiuose namuose gyvena jo giminės.

Maištai dėl karvių

Calcuttoje neseniai buvo nemaži maištai dėl... karvių. Indijoje susidarė sąjūdis, kurs reikalauja visiškai uždrausti skersti karves. Jie nužygiavo prie Calcuttos skerdyklų ir ėmė triukšmauti. Net pats Nehru buvo atvykęs į Calcuttą ir aiškino, kad dalis gyventojų valgo karvės mėsą, negalima įstatymo keliu jiems tai uždrausti, taigi negalima ir karvių skerdimo įstatymu neleisti. Žmonės apsiramino, ypač kai buvo paaiškinta, kad to maišto kurstytojai turi politinius motyvus — skaldyti indų žmones.

Tačiau daugelis Indijos gyventojų karvės mėsos nevalgo. Kiti — nevalgo ožkų, bet kiaušį valgo. Kiti tevalgo vištieną, o daugelis visiškai vegetarai. Ir man tvarkant skridimą į Calcuttą, aviacijos bendrovės tarnautojai paklausė ar nesu vegetaras. Prisitaikydami jie atitinkamus valgius ir lėktuve paruošią.

Indų ypatinga pagarba karvėms, kaip man aiškino misionierius kun. J. Svirnelis, paeina iš jų tikėjimo, kad jų dievas Vishnu buvo priėmęs karvės pavidalą. Karvių gerbimas einа iki kraštutinumo. Ir dabar dar matyti indų, kurie kaktoje išvedę brūkšnius dažais, maišytais su karvės išmatų pelenais. Tai apsaugą juos nuo susitepimo, įvykstančio bendraujant su kitos kastos žmonėmis.

Nauja jėga iš neturtingųjų

Tik keliaudamas po įvairius kraštus žmogus gali suprasti, kokia didelė jėga yra Katalikų Bažnyčia. Pvz. Calcuttoje jėzuitų kolegiją lanko trejetas tūkstančių studentų. Saleziečiai turi įsirengę moderniškiausią spaustuvę, kur gali spausdinti 10 spalvų. Didieji viešbučiai jiems duoda užsakymus. Kita salezičių įstaiga yra raudonųjų rajone, kur dažnai vyksta komunistų susirinkimai. Ir čia tėvai saleziečiai pačių neturtingiausiųjų.

MELDŽIASI UŽ POPIEŽIŲ

Perpildyta šv. Petro aikštė Romoje žmonėmis, kurie nuolatos meldžiasi už Šv. Tėvą Pijų XII, šiuo metu sunkiai sergantį. (INS)

† Vysk. V. Brizgys

10,000 mylių -- nuo lietuvio pas lietuvį

(Tęsinys)

Kanados lietuviai savo sąstatu skiriasi nuo Amerikos lietuvių. Prieš I Pasaulinį karą atvykusių lietuvių Kanadoje yra nedaug — keli tūkstančiai. Daugiau yra lietuvių čia atvykusių iš nepriklausomos Lietuvos 1926 — 1928 metais. Tada Lietuva kėlėsi, joje gyvenimas buvo nelengvas. Svetimų kraštų agentai — Kanados, Brazilijos, Prancūzijos Lietuvoje turėjo perdaug laisvės melais vilioti mūsų žmones, o iš Lietuvos nebuvo pasiųsta specialių misijų tuos kraštus ir jų gyvenimą ištirti. Daug apgautų mūsų žmonių buvo išvežtų į skurdą ir nelaimes. Abiejų anų kartų lietuviai Kanadoje turėjo labai sunkius laikus. Čia būtų perilga atpasakoti iš tos tragikos nors tiek, kiek man yra tekę iš pačių lietuvių girdėti. Visa aš galėčiau apibūdinti tokiais žodžiais:

Dabar jie yra laimingesni už Rusijon ištremtus lietuvius, tačiau už juos yra laimingesni tie, kurie ligi 1940 m. pasilikę Lietuvoje paskiau išvengė komunistų vergijos.

Pakrikę po beribius Kanados plotus, ne taip kaip Amerikoje, neturėdami kunigų ar pasauliečių inteligentų, kurie būtų jiems padėję orientuotis kėbliose gyvenimo aplinkybėse, Kanadoje abi pirmosios lietuvių emigracijos grupės savo tarpe nesukūrė tų religinių, tautinių ir kultūrinių ryšių, kaip padarė Amerikos lietuviai. Dauguma jų yra išlikę anais pasigėrėtinais Lietuvos praeities vaikais, tačiau vistiek perdaug jų yra prigautų komunizmo, nemaža ir tokių, kurie bendrai yra dingę ir sau, ir visuomenei — iš nusiminimo ir vienumos pradėję perdaug išgerti ir panašiai. Kiek sutikau Kanadoje gimusių jaunų lietuvių, man neatrodo, kad jie daug kuo skirtųsi nuo Amerikoje gimusių jaunų lietuvių. Netgi man atrodo, kad Kanadoje yra išlikę lietuviškesniais, kurie yra baigę augštesnes ar augštąsias mokyklas, už tuos, kurie pasitenkino tik pradžios mokyklomis. Nėra abejonės, kad Kanadoje jauną kartą lietuviška išlaikė šeima, nes lietuviškų parapijų, išskyrus Montreal ir Toronto, kurios taip pat buvo mirę, Kanadoje nebuvo, lietuviškos mokyklos nebuvo nė vienos. Iš mano trumpos patirties esu susidaręs nuomonę, kad Kanadoje yra daug aplinkybių, palankių tautybių ilgesniam išsilaikymui. Vieną iš jų — Bažnyčios nuotaikas — paminėsiu užbaigoje. Antroji — Kanadoje prancūzų ir britų varžybos už pirmenybę. Taip Quebec provincijoje atskiroms tautybėms palankesni yra britai už prancūzus, o tose provincijose, kur persvara yra britų, palankumo daugiau rodo prancūzai. Mat, vieni ir antri, kur yra mažumoj, kovoja už savo tautinį išsilaikymą ir tokiu būdu netiesioginiai tampa palankiais ir kitoms tautinėms mažumoms.

Kodėl toks skirtumas?

Tenka pastebėti, kad Kanadoje lietuviai iš savo tarpo nėra išauginę nė vieno lietuvio kunigo, nė vienos seselės vienuolės. Pokalbyje su Calgary vyskupu F. P. Caroll lyginant šiuo atžvilgiu Amerikos lietuvius su Kanados lietuviais ir palietus klausimą, iš kur tas skirtumas, vyskupas Caroll tiesiog atsakė, kad tai esą aišku, jog todėl, kad Kanados lietuviai neturėjo parapijų, neturėjo savo parapinių mokyklų. Nors bendrai Kanados lietuviai nėra mažiau katalikiški už Amerikos lietuvius, tai anas faktas vistiek aiškiai pasako, kokios reikšmė yra sava parapija, sava mokykla. Kiek žmogus dvasiniai kenčia negalėdamas religiniai reikštis pagal savo sielos susiformavimą, parodo faktai ir Amerikoje, ir Kanadoje, kad daug senų lietuvių, šiaip gerų ir net pamaldžių žmonių, Atgailos ir Šv. Komunijos prieina tik tada, kai sutinka lietuvį kunigą. Ir aš, ir mano draugai esame turėję tam pakankamai patyrimo. Nereikia manyti, kad dėl to yra nukentėjęs tik dvasinių pašaukimų klausimas. Ne, dėl to yra žuvę daug ir kitokių lietuviškos sielos talentų.

Ketvirtoji karta

Ir Kanadoje ketvirtoji lietuvių karta yra naujieji tremtiniai. Kaikur jų yra tiek, kad jie vietos lietuvių tarpe neturi didelės reikšmės. Bendrai tačiau Kanadoje naujų tremtinių yra toks procentas, kad jie ima į savo rankas Kanados lietuvių kultūrinį gyvenimą. Jiems tačiau verta nepamiršti, kad senieji ir čia gimusieji iš jų laukia pavyzdžio žmonių, perėjusių visokio apsivalymo skaistyklą.

Kanados Lietuvių Bendruomenės vardas yra jau nuėjęs per visą Kanadą ir galima laikyti ją jau suformuota. Dėl augščiau minėtų priežasčių tas darbas čia nesutiko jokių ypatingų kliūčių, čia jai dabar aiškiai priešingi yra tik komunistai. Čia Lietuvių Bendruomenei yra labai plačios dirvos, kurios Amerikoje yra jau seniai vietinių lietuvių užimtos ir išpurentos. Tačiau ir Kanadoje yra dar daug lietuvių pakrikusių ir prie Lietuvių Bendruomenės kūno dar nepritapusių. Vienų iš pačių didžiausių uždavinių Lietuvių Bendruomenei, mano supratimu, turėtų būti propaganda, kad pakrikusieji lietuviai burtųsi vis arčiau lietuviškų kolonijų, pagalba jiems susirasti darbo ir tt. Antras svarbus faktorius tai Lietuvių dienos. Kanada yra tiek plati, kad kur nors vienoje vietoje ruošiamą Lietuvių dieną vadinti visos Kanados Lietuvių diena yra didelis nesusipratimas. Kanadoje yra įmanomos tik regioninės Lietuvių dienos ir tai kasmet šaukiamos vis naujoje vietoje.

Trečias konkretus Lietuvių Bendruomenės darbas turėtų būti planingos pastangos laisvinti lietuvius iš komunizmo įtakos. Šiuos tris paminėtus kelius tinkamai išvysčius, Kanadoje galima išvystyti lietuviškas jėgas, kuriomis būtų galima pasiekti gražių vaisių.

Kanados lietuvių gyvenime būtinai reikia paminėti vieną jiems labai palankią aplinkybę — tai katalikų hierachijos atsinešimą į jų reikalus. Čia nėra tendencijos, kad lietuviai, metę savo kalbą, pradėtų melstis angliškai. Priešingai, yra visa eilė vietų, kur lietuviai nesudaro kompaktinės masės, galinčios vienoje vietoje sudaryti savą parapiją, o tačiau iš savo pusės vyskupai yra padarę, ką gali, kad lietuviams to norint jos galėtų susiformuoti. Devyniose Kanados vietose yra lietuviai kunigai, kuriems yra pavesta aptarnauti lietuvių dvasinius reikalus tiek plačiai, kiek jie toje diecezijoje sugeba pasiekti — kad ir už kelių šimtų mylių. Jeigu Lietuvių Bendruomenė ateis į talką labiau suglaudinti pakrikusius lietuvius, tai ta dabartinė Kanados katalikų hierarchijos taktika lietuviams bus labai išganinga visais atžvilgiais. Reikia linkėti, kad Kanados lietuviai kunigai ir pasauliečiai veikėjai tai įvertins, kad savo pastangoms ras daug talkininkų ir šalia Amerikos lietuvių atsistos kaip gyva lietuvių tautos ir organinė katalikų Bažnyčios dalis.

(Pabaiga)

Alto narių rolė Lietuvos laisvinimo darbe

ANTHONY J. RUDIS

Lietuvos laisvinimo darbas nepartinis

Paklausęs paskaitų ir prakalbų vakar ir šiandien, aš čia padariau priedą prie savo paruoštos kalbos.

Aš stoviu čia prieš jus, ne kaip vienos ar kitos partijos atstovas, bet kaip Amerikos lietuvis — Amerikos Lietuvių Tarybos eilinis narys — be jokių titulų. Tarybos atsiekti darbai yra visų mūsų sudėtinis darbas. Kersteno rezoliucijos pravedimas nebuvo respublikonų partijos akcija, bet Amerikos Lietuvių Tarybos akcija. Mes visi Tarybos nariai prakaitavom — nė tik tie iš mūsų, kurie pečius, kojas ir jėgas dėjome, bet ir visos organizacijos, visi sluogsniai, visi lietuviai laiškais, telegramomis ir pinigais rėmė tą reikalą. Todėl tai buvo lietuvių laimėjimas, o Tarybos pasidarbavimas. Taryba, pildydama savo uždavinį — laisvinti Lietuvą — pravedė šią rezoliuciją. Pasakymas, kad esą dabar respublikonai padarė, o žiūrėkite ką padarysią demokratai — neturi kilti iš lietuvių lūpų, nes Tarybos nariai palaiko glaudžius ryšius ir pažintis lygiai kaip su respublikonų, taip su demokratų vadais. Mes čia šiandieną susirinkome ne pasidžiaugti vienos ar kitos partijos laimėjimais, bet mūsų laimėjimais. Mes — Taryba, mes laimėjom!

Informacijos Centras pasisakė, kad yra daug nuveikęs, bet Informacijos Centras yra Tarybos įstaiga. Jei Valdyba pasakė kas nuveikta — ji taip pat Tarybos organas. Tai ką Bill Kvietkus su savo karštu pasidarbavimu nuveikė, o taip pat ir mano asmeniškas prisidėjimas — mes nejieškome asmeniškų ar partinių laurų, nes mes visi sudarom bendrą veiklą ir bendrą laimėjimą. Mes sudėtiniai vartojame pažintis ir draugus ir savo asmeniškas įtakas, kad atsiekus mūsų tikslus — Lietuvos išlaisvinimą.

Lietuvos laisvinimo darbe partijų linijos turėtų sutirpti, nes kitaip jos gali mus nuvesti į tyrus laukus. Negalime žengti į tarptautinius ir užsienio santykius — International & Foreign Relations,— partijų linijomis, nes čia Amerikoje rinkimai keičia partijas ir administraciją. Kai John Foster Dulles vyksta Europon dalyvauti pasaulinėje konferencijoje, tai jis yra grynai Amerikos atstovas, o ne savo partijos. Pagalvokite kokia būtų reakcija, jei jis panorėtų vesti savo partijos politiką. Visi jausmai ir nusistatymai susilieja Amerikos bylai.

Savo suvažiavimuose turime nuspręsti, kas reikalinga atsiekti, kaip geriausiai galima atsiekti ir imtis vykdyti, o ne ginčytis, kuri partija daugiau padarė. Taryba yra ne partija, bet sudėtinis pasidarbavimas atsiekti tikslą.

Visuomet turėkim prieš akis tą augštą tikslą ir idealą, ir tą vieningumą, kurioj dvasioj buvo Taryba sukurta prieš 14 metų. Geriausieji, kuomet yra kova už laisvę, prisiminkim ir mūsų garbingos Amerikos kovą ir dvasią — "The Spirit of 1776", pirmiausia visi susibūrė nusikratyti jungą, o paskui kreipti dėmesį į partijas.

Buvo čia šiandien pasakyta, kad vargiai šauksime pritarimo iš kongreso narių, nes jie gali sulaukti pralaimėjimo kitų rinkimų metu. Perrenkamas asmuo, kurio darbai yra įvertinti ir kur visuomenė yra įsitikinusi, jog jis ir toliau dirbs dėl žmonių gerovės. Tokio asmens pavyzdys yra Illinois senatorius Paul H. Douglas. Įvertindami pastangas tų asmenų, kurie darbais padėjo Lietuvos laisvinimo bylai mes buvome sudarę du komitetus padėti perrinkti respublikoną kongresmaną Fred Busbey ir demokratą senatorių Paul H. Douglas. Nebuvo paisyta partijų, bet svarbu buvo perrinkti asmenis, kurie padėjo mūsų akcijai. Man teko vadovauti abiem tiems komitetams ir žinau kiek tai pareikalavo pastangų ir pinigų. Gaila, kad vienas mūsų remtų asmenų, būtent Busbey nelaimėjo, bet Douglas susilaukė gražaus laimėjimo.

Amerikos Lietuvių Tarybos tikslai ir uždaviniai nusako jos narių pareigas

Amerikos Lietuvių Tarybos pagrindinis tikslas — išlaisvinti Lietuvą — įpareigoja kiekvieną jos narį organizuotai ir darniai vykdyti jam Tarybos pavedamus uždavinius. Nors Tarybos nariai atstovauja įvairias lietuvių visuomenės grupes, bet Alto veikimo plotmėje jis dirba vieną bendrą darbą ir tame darbe privalomas visiškas ir pilnas solidarumas.

Darbas amerikiečių visuomenės tarpe

Mes žinome, kad Altui pavyko kongrese pravesti Kersteno rezoliuciją ir vėliau padėti sėkmingai pravesti Baltijos valstybių okupacijos tyrinėjimus — žymia dalimi dėl JAV vyriausybės, Kongreso narių ir Amerikos visuomenės palankaus nusistatymo Lietuvos reikalu. Lietuvių kilmės gyventojų skaičius Amerikoje procentualiai yra labai mažas ir vien savo tautiečių pastangomis ir pritarimu mes to pasiekti negalėtumėm. Todėl Altui siekiant savo tikslo, jo nariams tenka ypač atsakomingas uždavinys palaikyti amerikiečių visuomenės tarpe tą palankų Lietuvai nusistatymą, o taip pat gilinti jų simpatijas Baltijos tautoms ir ugdyti mintį, kad JAV turi imtis iniciatyvos baigti tų nelaimingų tautų kančias. Tai plačiausias ir reikšmingiausias Alto narių darbo baras, į kurį turi būti nukreiptas visų mūsų didžiausias dėmesys ir mūsų jėgos.

Čia noriu paduoti keletą praktiškų minčių, kaip, mano supratimu, mes galėtumėm skleisti Lietuvos laisvės idėją amerikiečių visuomenės tarpe.

(Bus daugiau)

GALIMA LANKYTIS VISADA ZOOLOGIJOS SODE

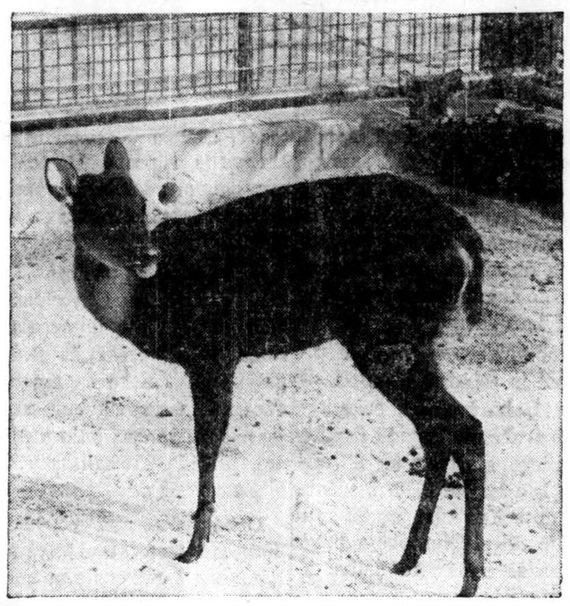

Zoologijos sode šią stirniukę galima pamatyti kiekvieną dieną. Visi kviečiami apsilankyti.

Prieš trijų dienų pamaldas buvo atspausdinta ir išsiuntinėta anglų kalba diecezijos kunigams ir žymesniems asmenims 1,500 laiškų su pamaldų tvarka ir kvietimu aplankyti keliaujančią lietuvių Marijos statulą.

Vyskupas pagerbė lietuvius

J. E. vyskupas J. Mueller atvyko gražiųjų pamaldų baigti. Ta proga jis pasakė reikšmingą pamokslą apie Lietuvą ir lietuvių kančias, Rusijos vergų stovyklas, reikšdamas viltį, kad pavergtoji lietuvių tauta ir visos kitos tautos tikrai prisikels ir bus laisvos, nes melas, teroras, apgaulė ir bedievybė negali laimėti. Visada laimi tiesa. JAV ir kitos tautos pradeda komunizmą geriau pažinti. Visi laisvieji šiandien rikiuojasi į kovą prieš komunizmo pavojų, kuris rengiasi sunaikinti pasaulio kultūrą. Jis kreipėsi į keliaujančios lietuvių Nekalčiausios Marijos Širdį, prašydamas sutrumpinti pavergtųjų baisias kančias ir duoti ištvermės jų kentėjimuose dėl Lietuvos ir viso pasaulio tautų laisvės. Jis pareiškė užuojautą vietos klebonui ir visiems jo parapiečiams; iš 100 parapijoje esančių šeimų, 62 šeimos neteko darbo, prieš keletą savaičių, uždarant didžiausią Sioux City maisto fabriką.

Istorinė procesija

Pirmas atsitikimas Sioux City diecezijoje ir Šv. Kazimiero bažnyčioje, kad procesijos metu pats vyskupas nešė Švč. Sakramentą. Tai labai retas atsitikimas. Paprastai vienas iš prelatų ir kunigų neša Švenčiausiąjį. Čia vyskupas padarė išimtį. Tai buvo didžiausias pagerbimas Šv. Kazimiero parapijos.

Naujas lietuvių choras

Pamaldų metu puikiai giedojo pirmą kartą naujai susikūręs mišrus bažnytinis choras ir naujas vaikų choras. Chorą sudaro nauji ir seni lietuviai ateiviai. Choro direktorė — B. Vizintos. J. E. vyskupas nepasigailėjo choro adresu gražių pagyrimo žodžių. Jis pasakė: "Lietuvių Šv. Kazimiero bažnyčios choras yra geriausias mano diecezijoje". Jam labai patiko giesmė "Marija, Marija".

Vyskupo parašas Marijos knygoje

Ne tik vietinis vyskupas buvo atvykęs pamaldų baigti, bet ir jo padėjėjai: Generalinis vikaras protonotaras prel. E. Smith, prel. W. Bauer, prel. E. Vollmer ir eil. ekitų kunigų.

Vyskupas, visi kunigai ir šimtai pasauliečių pasirašė keliaujančios Marijos statulos knygoje. Gražų ir vertingą adresą knygoje nupiešė tremtinė mokytoja E. Nikšienė su savo dukra Genute.

Įspūdingas Jėzaus Širdies vitražas

Kaip tik geru laiku, prieš pat Marijos statulos atvykimą, buvo įdėtas į bažnyčios langą labai meniškai pagamintas A. Valeškos didelis Jėzaus Širdies vitražas, kuris nakties metu apšviečiamas stipriomis prožektorių šviesomis ir todėl jis matomas gerai iš tolo. Vyskupas labai gėrėjosi visais bažnyčios naujais vitražais, kurių dar nebuvo matęs, tačiau už vis labiau jam patiko didysis vitražas.

3,000 lankytojų

Keliaujančią Marijos statulą ir Šv. Kazimiero bažnyčią per tris dienas aplankė apie 3,000 žmonių, kurių tarpe buvo ir ne katalikų. Buvo kunigų, seserų vienuolių ir pasauliečių, kurie atvyko aplankyti Marijos statulos net iš tolimų Sioux City diecezijos vietų. Buvo lankytojų ir iš kitų Amerikos valstybių (S. Dakotos, Nebraskos). Marijos statula ir visi altoriai skendo gyvose gėlėse ir nuolat degė šimtai žvakių. Daugelis lankytojų, žiūrėdami į nepapratai gražią Marijos statulą, susijaudinę ašarojo. Per visas pamaldas bažnyčia buvo perpildyta. Vietos klebonas gavo apie 100 sveikinimų ir pagyrimų laiškais ir telefonu už pavyzdingą Marijos garbei pamaldų suorganizavimą.

Marijos statulas lankymasis Sioux City padarė labai didelį ir gražų įspūdį, kuris ilgai nebus pamirštas, ir čia lietuvių dar labiau pasidarė ryškus kitataučių akyse ir Lietuvo kančios ir žiauri vergija pasidarė dar labiau žinoma tūkstančiams kitataučių.

Skelbkitės "Drauge"!

O dabar, mielas skaitytojau, pasekime psalmisto reikalavimą ir atsimindami Dievo didelį gerumą žmonėms, skelbkime Jo išminties ir visagalybės garbę... Astronomija yra Dievo minčių apmąstymas.

— Jonas Kepleris

GĖLIŲ KRAUTUVĖ — PEOPLES FLORIST
• Skintos gėlės • Vestuviniai bukietai • Laidotuvių vainikai. Moderniškai atliekame visus užsakymus.
H. ir O. HOMKO, savininkai
Kalbame lietuviškai
1850 West 47th St.
Telef. LAfayette 3-1786

1955 metų TELEVIZIJOS
RADIJO APARATAI SU FM
— FONOGRAFAI —
TV IR RADIJO LEMPOS
APARATŲ SUTAISYMAS
Dirbtuvėse ir namuose atliekamas patyrusių inžinierių. Sąžiningas ir greitas patarnavimas garantuotas.
DAINA TELEVISION sales-service
3130 S. Halsted, DAnube 6-6887

PERKRAUSTYMAI — MOVING
Pigus, sąžiningas darbas. Visi apdraudimai. Iš artimų ir tolimų distancijų. Šaukite sekančiai:
ANTANAS VILIMAS
3415 S. LITUANICA AVE., CHICAGO, ILL.
Telefonas — FRontier 6-1882

Taupymas yra turtingumo šaltinis
Mūsų bendrovės laikomi pinigai yra apdrausti iki $10,000
Pradėk taupyti tuojau. Mes mokame augštus dividendus
MIDLAND SAVINGS & LOAN ASS'N.
4038 Archer Avenue Telef. LAfayette 3-6719
Sekretorius AUGUST SALDUKAS
Už Taupomus Pinigus Mokame 3½ Nuošimčio

SPECIALUS NUPIGINIMAS !
ROOSEVELT FURNITURE COMPANY, INC.
2310 WEST ROOSEVELT ROAD Telef. SEeley 3-4711
Gausite dar specialią dovaną, jei paminėsite, kad šį skelbimą matėte "Drauge"

11 dalių miegamojo baldai tik už $149.00
Pasinaudokite šia reta proga, nebrangiai įsigyti miegamojo visą apstatymą įskaitant matracus ir spyruokles.
Atdara sekm. nuo 11 iki 5 v. vak.
Užeikite į LIETUVIŲ KRAUTUVĘ

MOVING APDRAUSTAS PERKRAUSTYMAS MOVING
IŠ TOLI IR ARTI
NAUJI DIDELI TROKAI - NAUJAUSI KRAUSTYMO ĮRANKIAI
ILGŲ METŲ PATYRIMAS - PIGUS IR SĄŽININGAS PATARNAVIMAS
JUOZAS NAUJOKAITIS
2022 W. 69 St. CHICAGO 36, ILL. Tel. WAlbrook 5-9209

TAUPYKITE
Chicagos Stipriausioj Taupymo Įstaigoj
TURTAS $50,000,000
ATSARGOS FONDAS $4,000,000
JUSTIN MACKIEWICH, President and Manager
ĮSTAIGOS VALANDOS: Kasdien, įskaitant šeštad., nuo 9 v. ryto iki 4 p. p. Ketvirtadieniais nuo 9 val. ryto iki 8 val. vakaro Trečiadieniais visai neatidaroma.
STANDARD FEDERAL SAVINGS AND LOAN ASSOCIATION OF CHICAGO
4192 ARCHER AVE., CHICAGO 32
PHONE: VIrginia 7-1141

Westwood Liquors
2441 WEST 69TH STREET — Tel. PR 6-5951

DEGTINĖ (Whiskey) specialiai šventėms 3 bonkos, 5th, už	$10.00
CHERRY & BLACKBERRY LIKERIS, 5th	$3.00
LACRIMA CHRISTI DEL VESUVIO — Italijos vynas, 5th	$1.75
"MESCHKINNES", Senovės Prūsijos likeris — originali apipinta bonka	$6.85
MIDUOLIS, lietuvių gaminys, krupnikas, 5th	$4.00
MARTELL, Three Star Cognac	$5.29
BORDEAUX (5 metų senumo Prancūziškas vynas)	$1.05
TOKAJUS (Vengrijos vynas)	$2.75
D'ARCY (nepaprastas likeris)	$3.75
NAPOLEON (konjakas — senoje dulkėtoje bonkoje)	$6.00
REMY MARTIN V.S.O.P. konjakas	$6.59
MEŠKA (WHITE BEAR) AMBERLITE ALUS. Dėžė 24 butelių	$2.75

Importuota iš Europos zubruvka; Vokietijos, Prancūzijos, Italijos, Ispanijos ir kitų kraštų vynai ir kiti gėrimai. Turime gėrimų 50 metų senumo — pradedant nuo 1904 metų. Užsakant didesnį kiekį pristatome į namus.
ALEKSAS ŠIMKUNAS (Joniškietis)

PRIEŠKALĖDINIS PUIKIŲ VEIKALŲ IŠPARDAVIMAS!
Igno Šeiniaus, RAUDONASIS TVANAS, dabar tik $2 (buvo $3.50).
Juozo Paukštelio, KAIMYNAI. dabar tik $1.50 (buvo $2.50).
Paskubėkit įsigyti DRAUGO administracijoje ir pas knygų platintojus.

STATYBAI IR NAMŲ PATAISYMAMS PRISTATOME VISOKIŲ RŪŠIŲ MEDŽIAGĄ
CARR MOODY LUMBER CO.
STASYS LITWINAS, Prez.
3039 So. HALSTED ST.
Tel. Victory 2-1272
APKAINAVIMĄ IR PREKIŲ PRISTATYMĄ TEIKIAME NEMOKAMAI
RAŠTINĖ ATIDARYTA kasdien nuo 8 val. ryto iki 6 val. vakaro ir šeštadieniais iki 3 val. vakaro

DUOKITE PRAKTIŠKIAUSIAS DOVANAS KALĖDOMS

Dėl namų, dėl šeimynos džiaugsmo. Čia rasite tūkstantinį pasirinkimą dėl Tamstų mažųjų: žaislų - toys. Už prieinamiausias kainas mieste. Maži rankpinigiai rezervuos dalykus Kalėdų pristatymui. Kviečiame greitai atsilankyti į šią
Erdvią ir Patogią Seniausią Lietuvių Bendrovės Krautuvę 4181-83 Archer Ave.
Tel.: LAfayette 3-3171
Brighton Parko Kolonijoje
PROGRESS FURNITURE Co.

MES PRISTATOME ANGLIS IR PEČIAMS ALIEJŲ — DIDELIAIS IR MAŽAIS KIEKIAIS.

Mes taipgi perkraustome jūsų baldus saugiai keletą blokų ar keliasdešimts mylių. Reikale šaukite mus.
Vieno kambario baldus arba viso namo. Kreipkitės pas mus. Turis daug metų patyrimo perkraustymo darbe.
STASYS FABIJONAS
2146 So. Hoyne Ave. Tel: VIrginia 7-7097

BENDROVĖ VEIKIA NUO 1905 METŲ
PASKOLAS ANT PIRMŲ MORGIČIŲ DAROME LENGVAIS IŠMOKĖJIMAIS
DĖL PLATESNIŲ INFORMACIJŲ KREIPKITĖS Į
MUTUAL Federal SAVINGS AND LOAN ASSOCIATION
2202 W. CERMAK ROAD TEL. VIrginia 7-7747

MŪSŲ KOLONIJOSE

Sioux City, Iowa

GRAŽIAI PAGERTA KELIAUJANTI MARIJA

Lapkričio 24, 25 ir 26 dienomis Šv. Kazimiero parapija Sioux City, Iowa, suruošė specialias trijų dienų pamaldas, keliaujančios Marijos statulos proga.

Pamokslus sakė prel. E. Vollmer, diecezijos laikraščio vyriausias redaktorius, ir kun. Petras Zarkauskas. Iš vyskupo buvo gautas specialus leidimas per visas tris dienas išstatyti Švenčiausiąjį Sakramentą. Marijos statulos nuotrauką su Jo Šventenybe popiežium Pijum XII ir J. E. vyskupu V. Padolskiu, prel. Tulaba įsidėjo diecezijos laikraštis garbingiausioje vietoje, plačiai aprašydamas Marijos lankymosi tikslą ir pamaldų tvarką. Be to, ir vietinis nekatalikų dienraštis gražiai paminėjo Marijos lankymąsi Siuox City.

Philadelphia, Pa.

VĖL BŪRYS NAUJŲ JAV PILIEČIŲ

Philadelphijos mieste gavo JAV pilietybę 1,279 asmenys, (apie 64 lietuviai,-ės) įvairių tautybių naujieji ateiviai atvykę į čia po praėjusio karo. Tos iškilmės buvo Temple universiteto Mitten Memorial salėje. Renkantis į salę kandidatams, visus pasitiko su muzika Temple universiteto orkestras.

Po įžanginio teisėjo A. Welsh žodžio, buvo įneštos į salę vėliavos — valstybinė ir kariuomenių: armijos, laivyno, aviacijos ir legionierių, viso 10 vėliavų, ir jiems sustojus prie scenos, tas pats orkestras pagriežė Amerikos himną, o po to, visiems atsistojus, buvo pagerbti žuvusieji Amerikos kariai. Po kalbų buvo bendra priesaika, o po priesaikos, Temple universiteto prezidentas dr. R. L. Johnson ir Mrs. D. W. Prender, pilietybės įstaigos vedėja, sveikino naujus JAV piliečius.

TRUMPAI

— **Philadelphijos** mieste į naują Lietuvių Studentų Valdybą išrinkta: Jurskytė, Aleknaitė, Gečiauskas ir Jurskis.

— **Lietuvių Bendruomenės** apylinkės visuotinis metinis narių susirinkimas įvyks gruodžio 12 d. 5 val. vak. Lietuvių Pašalpinio klubo patalpose, 928 E. Moyamensing ave. Po susirinkimo, kuriame bus apžvelgta praeitų metų veikla, ir išrinkimo naujų vykdomų organų, bus rodoma Lietuvos vaizdai. Prašo gausiai dalyvauti.

— **Studentų vajus**. Šiuo metu Philadelphia vyksta, Lietuviams Studentams Šelpti vajus. Philadelphijos lietuviško jaunimo susipažinimas — koncertas, dalyvaujant ir svečiams iš kitų miestų, įvyko lapkričio 27 d. Šv. Kazimiero parapijos salėje.

PENKTADIENIU VAKARAI JAUNIMUI

Philadelphijos Kultūros Taryba yra suorganizavusi paskaitas jaunimui nuo 15 m. amž. Šv. Kazimiero parapijos salėje, 7 val. vakarais. Paskaitų ciklas buvo paskelbtas "Drauge", ir neabejojimai naudingas jaunimui, kad jis plačiau pažintų Lietuvos istoriją, tautosaką, literatūrą, spaudą, papročius ir t.t. Reikia tikėti, kad ateityje, paskaitų cikle bus numatyta aiškinti jaunimui ir gyvenimiškai emigrantui opūs klausimai.

PAMATYSIME ' VAIDINIMĄ

Philadelphijos meno ansamblis ruošiasi pastatyti Petrausko operetę "Consilium Facultatis". Su vaidinimu žada pasirodyti ir šeštadieninės mokyklos mokiniai. **V. Klapatauskas**

PHLADELPHIJOS PROTESTANTAI AUKOJA LIETUVIAMS

Lapkričio 25 — 27 d. įvyko Philadelphijos Lietuvių Pilnosios šv. Jono Evengelijos draugijos metinė konferencija. Konferencijoje dalyvavo apie šimtas dalyvių, vietinių, svečių ir atstovų iš Bostono ir Chicagos. Tris dienas trukusioje konferencijoje buvo svarstyti draugijos organizaciniai ir karitatyviniai reikalai, neišplečiant jų į platesnę svarstymo plotmę. Plačiai paliesti Vokietijoje palikusių lietuvių ligonių ir senelių šalpos reikalai.

Konferencija nutarė pasveikinti telegramomis JAV prez. D. Eisenhower ir Lietuvos įgaliotą ministerį P. Žadeikį Washingtone, tuo išreiškiant solidarumą kovoje už Lietuvos laisvę.

Pravesta rinkliava Vokietijoje likusiems lietuviams ligoniams ir seneliams paremti. Konferencijos vadovas Talaška pareiškė, kad yra "nežinomas" geradaris, kuris vienas pažadėjo tiek paaukoti, kiek visi kartu paaukos..Surinkta 200 dol., Liorensas dar pridėjo 50 dol. ir pasidarė 250 dol. Tada "nežinomasis" geradaris Albertas Talaška paaukavo 250 dol. ir pasidarė viso 500 dol. Už tuos pinigus Vokietijoje bus nupirkta 500 "Care" paketų (organizacijai vienas "Care" paketas 14,5 sv. kainuoja tik 1 dol.). Tuo būdu 500 ligonių ir senelių Kalėdoms gaus po vieną "Care" paketą. **St. G.**

Portland, Ore.

Ruošiasi trims šventėms

Nenuilstamas Portlando lietuvių veikėjas kan. P. Aleksa lapkričio 14 d. buvo susikvietęs pas save būrį portlandiečių lietuvių ir gražių vaišių metu aptarė besiartinančių švenčių minėjimo planus.

Švč. Marijos metų užbaigai numatyta gruodžio 8 d. suruošti iškilmingą šv. valandą su lietuviškomis giesmėmis, Švč. Marijos litanija (lietuviškai giedama), pasiaukojimu Švč. Marijos Širdžiai ir palaiminimu su Švč. Sakramentu.

Prieškalėdinės lietuviškos pamaldos su Kūčių plotkelių išsidalinimu numatyta ir šiais metais, kaip anksčiau, atšvęsti su visu lietuvišku nuoširdumu.

Vasario 16 minėjimui suruošti numatyta iškilmingos pamaldos bažnyčioje ir posėdis salėje su paskaita, vaidinimu "Partizanai", muzikine dalimi ir kita menine programa. **N.**

CHICAGOJE

Birutininkių vakaras

Buvusių Metropolitan operos solistų — Anna Kaskas ir Alg. Brazio dainavimo pasiklausyti prigužėjo pilnutėlė L. auditorijos salė. Lapkričio 20 d. vakarą

Publika ilgai netilstančiais plojimais dėkojo dainininkams už kiekvieną sudainuotą dainą. Anna Kaskas buvo apdovanota didžiule rožių puokšte.

Vakaro rengėjos — birutininkės vakaro pelną paskyrė laisvės kovų invalidams ir buvusiems sergantiems kariams Vokietijoje.

Vakaro metu veikė namų gaminių bufetas.

V. Černienė, buvusi Birutės draugijos ilgametė Centro valdybos pirmininkė Lietuvoje, specialiai į vakarą atvyko net iš Michigan valstybės.

Sprendžiant iš aukų ir publikos gausumo, tenka daryti išvadą, kad Vokietijoje vargstantieji invalidai bus stipriai medžiaginiai paremti.

Būtų nepilnas vakaro vaizdas ir draugė būtų padarytas nusikaltimas, jei liktų nepaminėtos vakaro rengėjos, kurių daugumos amžius sukasi apie 50, 60 m., o savo pasiryžimu ir ištverme padėti invalidams pranešа jaunimą. Tai ilgametė birutininkių draugijos Chicagoje pirmininkė S. Oželienė, Tumienė, Genienė, Žemgulienė, dr. Dobienė, Musteikienė, Jautakienė, Vygautienė ir kt. **Z. J.**

57 Balfo skyriaus aukos

Roselando rajone Balfo rinkliavoje dalyvavo ir aukų surinko: Gerulis — 75.47 dol., A. Masiulienė — 29.09, Macevičienė — 28.55, N. Kapteinytė — 27.69, V. Pleirienė — 24.40, M. Brencinutė — 23.81, J. Pleirys — 23.77, Skeivytė — 22.11, L. Leonaitytė — 21.36, O. Bružaitė — 20.12, Vaitkūnas — 19.12, Sally Sykez — 18.88, K. Bružienė — 18.21, J. Cibulskis — 17.50, O. Žilinskienė — 15.93, Andriukaitienė — 15.88, A. Augaitienė — 15,57, R. Miliauskienė — 13.53, O. Niedvarienė — 12.98, A. Gustaitis — 12.02, R. Augius — 11.24, Andriuškevičienė — 10.61, Lastauskienė — 10.55, M. Baltrimienė — 10.09, S. Baltrimas — 10.02, V. Virkau — 9.20, Liepinas — 9.15, J. Senkus 8.29, R. Gustaitienė — 7.18, B. Laurutienaitė — 6.53, K. Čepaitis — 5.32, O. E. Vandel — 5.26, Angela Marcisz — 5.12, Puškorius — 4.84, E. Gaškienė — 4.59, Dunduliauskis — 4.53, Joann Gricius — 4.14, B. Gustaitytė — 3, P. Sabol — 2.30, Gustis — 2.28. Kitos jaunosios mergaitės surinko po mažiau. Viso suriakta 600 dol.

West Pullman rajone Balfo rinkliavoje dalyvavo ir aukų surinko: A. Galeckaitė — 38.26 dol., U. Urbonienė — 31.37, H. Urbon — 25.22, P. Gudžiūnienė — 22, S. Sinkevičius — 17.50, P. Kiupelis, B. Rusen ir M. Varga — 16.20, Spatčkauskienė — 14.55, J. Wersching — 13.04, L. Paleliūnas — 8.60, H. Sinkevičius — 8.26, B. Stankus, L. Kaveckas ir B. Stankus — 7.10. Viso surinko 202.10 dol.

Prieššventinis doleris

Jeigu turite dolerių perdaug ar permaža — perskaitykite šitą rašinėlį, nieko bendro neturintį su skelbimu.

Sunku sutikti žmogų, turintį dolerių perdaug, ir "perteklių" visai lengva išleisti pirmoje krautuvėje, nes juk tiek dalykų ir dalykėlių reikia! Vyrui praverstų naujas kaklaryšis — kaip tik prie eilutės trūksta. Blizgantis žiebtuvėlis tiktų prie automobilio. Vyšninės spalvos batai — naujausios mados žodis.

Moterys? Ką gi jos, vargšelės, galėtų su doleriu nupirkti? Tiesą sakant, koks ten doleris, doleriukas... "Nailon" kojinės. Pora dienų, ir akis nubėgo. Reikia, verktinai reikia, atsargnių. Lūpoms pieštuko "Cyder-Krest" spalvos. Toks raudonas... Batukai. Jų būtinai reikia. Šalčiuose juk basa nevaikščiosi. Tik iš languose išstatytų negali išsirinkti. Neįdomūs. Neimponuojantys. Gal ne paskutiniausios mados, nors užsienietiški būtų. Auskarai. Jei pardavinėtų po tris, imtų čia pat. Vieną pames pirmame baliūkštyje ar pirmu pasivažinėjimu. Menka nauda iš dviejų. Tiesa, kalbant apie balius...

Taip pradedamos temos apie dolerį, tą žalią, su Washingtono galva, popieriuką, kuris visiems

(Nukelta į 7 psl.)

JŪSŲ KRAUTUVĖ DĖL KRAŠTE ŽINOMŲ FIRMŲ BALDŲ IR MATRACŲ!
Simmons — Seeley — Serta — Columbia — Brandwein
Kai jums reikalinga baldų ir namų įrengimų, prekiaukite su šią draugišką jūsų apylinkės krautuve, kur rasit gerą patarnavimą.
— o —
Grynais pinigais arba išsimokėjimo sąlygos, kurios jums patiks.
SOUTHWEST FURNITURE Co.
6200 So. Western Ave. (priešais Sears & Roebuck)

LIETUVIŠKA ĮSTAIGA
SAFETY OF YOUR SAVINGS
CRANE Savings & LOAN ASS'N
INSURED UP TO $10,000
2555 West 47th Str. CHICAGO 32, ILL. LAF. 5-1083
3% on SAVINGS
B. R. PIETKIEWICZ PRES.

AUTOMOBILIŲ TAISYMAS
Perdirbami motorai, stabdžiai, transminijos, keičiamos dalys.
Atliekami lyginimo ir dažymo darbai. Garantuotas darbas.
M. ČESAS — A. STANEVIČIUS
1835 CANALPORT Tel. Dirbtuvės SEeley 3-2146
Namų KEnwood 8-3092

Skaitykite ir platinkite dienraštį "Draugą"

Svarbus pranešimas Chicagos lietuviams
BIRUTĖS saldainių Generalinis Atstovas Chicagoje ir Illinois Valstybėje yra dar iš Nepriklausomos Lietuvos plačiai žinomas lietuviškos prekybos pionierius — D. JURJONAS.
Ateinančių švenčių proga, o taip pat šeimyninėms iškilmėms — vestuvėms, vardinėms, krikštynoms ir t. t. užsisakykit BIRUTĖS saldainius pas BALTIC CO. Generalinį Atstovą tokiu adresu:
D. JURJONAS
3524 South Halsted St., Chicago 9, Ill.
Telef.: BIshop 7-3371

SKELBIAME MŪSŲ NAUJO
KALĖDINIO KLUBO
(CHRISTMAS CLUB)
ATIDARYMĄ LAPKRIČIO 22 DIENĄ
Tai lengvas būdas sutaupyti pinigus, reikalingus
1. Kalėdoms
2. Taksams mokėti
3. Vakacijoms ir kitiems reikalams
Įsirašykite į šį Klubą ir pasirinkite savo reikalams bei piniginei tinkamą skyrių.
KALĖDINIO KLUBO mokesčius galima mokėti:
po $2.00 kas antra savaitė
po $4.00 " " "
po $6.00 " " "
po $10.00 " " "
po $20.00 " " "
Platesnių informacijų kreipkitės į
UNIVERSAL SAVINGS AND LOAN ASSOCIATION
1800 So. Halsted St., Chicago, Illinois
Tel.: HAymarket 1-2028

30 METŲ SUKAKTIS
Chicago Savings and Loan Association mini pasėkmingo finansinio gyvenimo 30 metų sukaktį. Šia proga Chicago Savings per ateinančius šešis mėnesius, pradedant Liepos-July 1 dieną, apdovanos puikia Ball-Point plunksna kiekvieną naują taupytoją ir kiekvieną seną taupytoją, padidinusį savo indėlius. Be to, kiekvienas taupytojas dar gaus tikieta, kuriuo turės progos laimėti vieną iš 150 tableware setų: 25 Rogers Silver setų 8 asmenims ir 125 vėliausių ir gražiausių stainless steel setų 6 asmenims.
Chicago Savings kviečia lietuvius pasidėti savo sutaupytus pinigus į šią saugią ir tvirtą 14 milijonų įstaigą. Mūsų 30 metų saugus ir pelningo patarnavimo lietuviams rekordas užtikrina indėlių saugumą ir geresnį dividendą. Be to, pas mus kiekvieno taupytojo pinigai yra apdrausti iki $10,000 by an Agency of the United States Government. Nėra saugesnės vietos taupomiems pinigams laikyti. Partrauksime jūsų pinigus iš kitur. jei atsinešite savo banko knygutę.
Šios įstaigos puikiai įrengtoj raštinėj teikiami sekantieji patarnavimai
1.—Apdraustas taupymas
2.—Pirmų morgičių paskolos
3.—Pardavimas ir iškeitimas valstybės bonų
4.—Christmas Club Savings
5.—Vacation Savings Club
6.—Duodami Travelers Checks
7.—Notary Public
8.—American Express Money Orderiai.
Be to, kiekvienas taupytojas dar gali išsimainyti čekius, apmokėti gazo bei elektros bilas, nemokėdamas nieko už šiuos patarnavimus.
VALANDOS: Pirmadieniais nuo 12 iki 8 val. Antradieniais ir Penktadieniais nuo 9 iki 4 valandos po pietų. Ketvirtadieniais nuo 9 iki 8 val. vakaro. Trečiadieniais uždaryta visą dieną. Šeštadieniais nuo 9 ryto iki 2 v. p.p
JOHN PAKEL, Prezidentas
CHICAGO SAVINGS AND LOAN ASS'N.
6234 So. Western Ave. Telef.: GRovehill 6-7575

NAUJAS 1955 METŲ BUDRIK NUOSAVU LEIBELIU

TELEVIZIJOS APARATAS

RCA Licensed Patents Underwriters Approved

Specialiai Budrikui padirbtas vienos geriausių dirbtuvių, gaminančios labai aukštos kokybės Radio ir Televizijos aparatus.

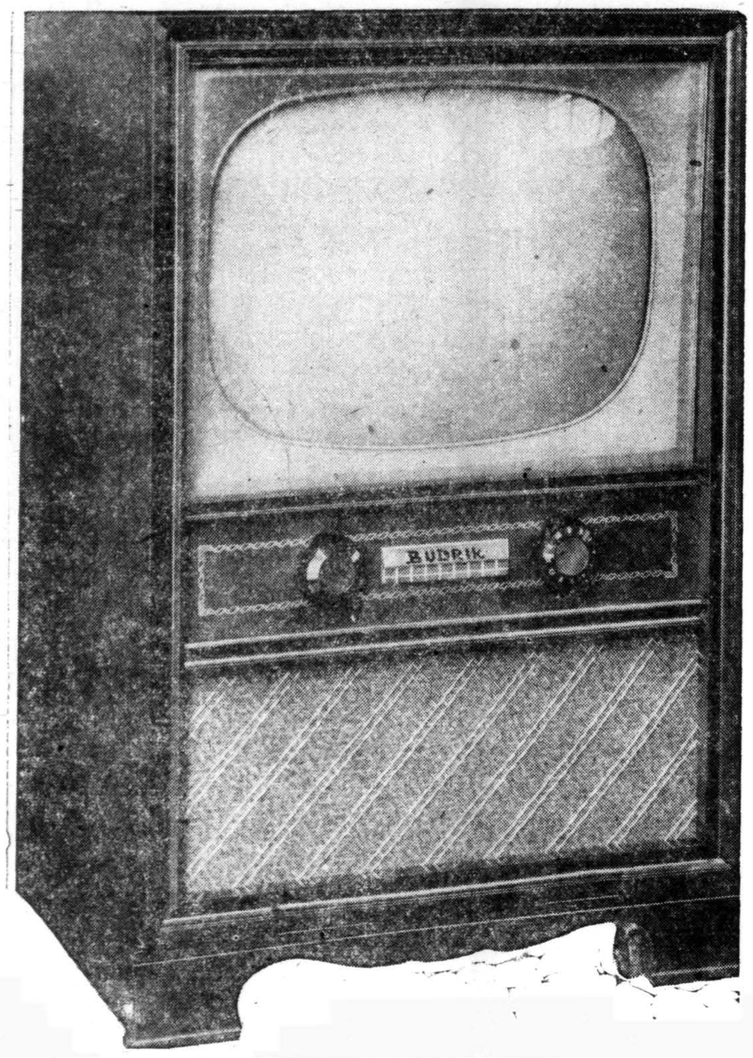

100 PROCENTŲ GARANTUOTAS

Dykai permainymas dalių ir tubų vienus metus. 5 metų garantija. 25 tubos (including Aluminized Electric Magnetic Pix and Four Rectifiers, dark glass; 18 K. V. Cascode Tuner 41 M.C./ 1 f.).

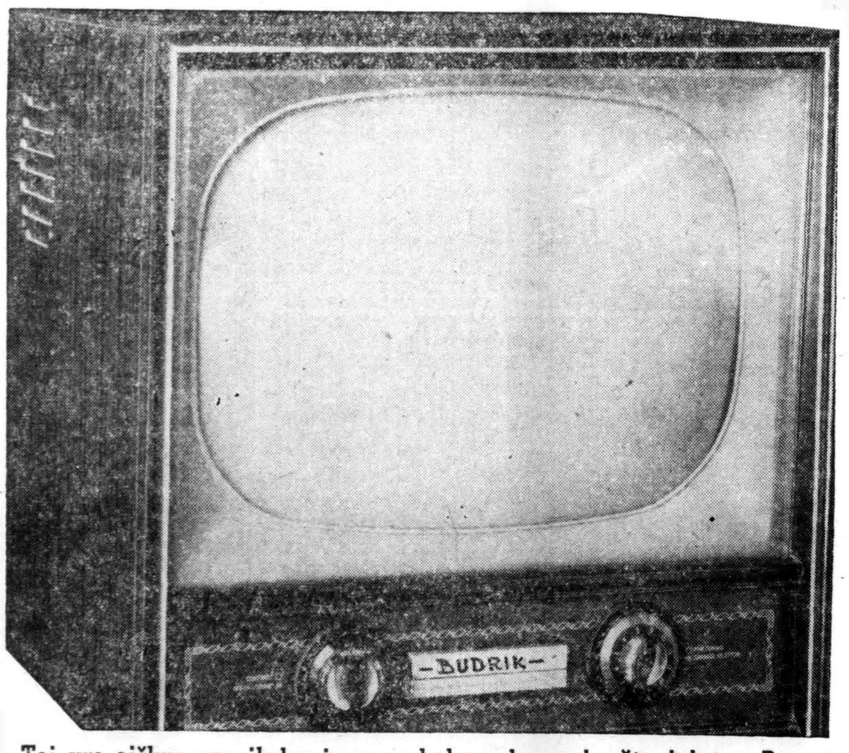

Tai yra aiškus paveikslas ir geras balsas, lengvai užtuninimas. Pamatykite Budriko Krautuvėje. Duodama 10 dienų išbandymui. Didelė nuolaida už jūsų seną setą. Tai yra geriausia dovana dėl Kalėdų jums ir jūsų šeimai.

LENGVI IŠMOKĖJIMAI

JOS. F. BUDRIK, Inc.

3241 South Halsted Street Telfonas CAlumet 5-7237

IKI KALĖDŲ ATDARA KAS VAKARĄ IKI 9:30 VALANDOS.
ATIDARA IR NEDĖLIOMS NUO 11 IKI 5 VALANDOS.

DYKAI — Kalėdų dovana ir kalendorius visiems.

10 PIRMŲJŲ PIRKĖJŲ, ĮSIGIJUSIŲ BUDRIK'O T.V., GAUS NEMOKAMAI PO RANKINĮ 17 AKMENŲ LAIKRODĖLĮ (WATERPROOF).

Lietuviška radio valanda leidžiama ketvirtadieniais iš WHFC 1450 kil. radio stoties nuo 6 iki 7 v. v. Klausytojai laimės prizus už atspėjimą.

ĮSIGYKITE DABAR !

Kiek Lietuvos Tautiniam Atgimimui turėjo reikšmės "Aušra", tiek religiniam — "ATEITIS".

Apie tai ir daug kitų įdomių dalykų rasite naujai išleistoj prof. S. Šalkauskio knygoj **"ATEITININKŲ IDEOLOGIJA".**

Knyga įdomi ne tik ateitininkui, bet kiekvienam pedagogui, filosofui, humanitarui, visuomeninkui. Tai yra auklėjimo šedevras, kuriam lygų sunku rasti net ir kitose kalbose.

Kaina $3.00. Gaunama **"Drauge"**
2334 So. Oakley Ave.,
CHICAGO 8, ILL.

JUOZO ŠVAISTO

Paskutinį kartą tavęs klausiu

Romanas iš pirmos bolševikų okupacijos Lietuvoje. Išleistas tremtyje 1948 m., 172 pusl. Kaina $1. Gaunama "Drauge", 2334 South Oakley Ave., Chicago 8, Ill.

ŠIAS KNYGAS

parašytas kun. dr. J. Prunskio, galima įsigyti "Drauge":

"Ką ir kaip rašyti į laikraštį" (20c), "Aušros Vartų Marija" (25c) "Comparative Law, Ecclesiastical and Civil, in Lithuanian Concordat" (studija apie valstybės ir Bažnyčios santykius Lietuvoje; $1.50).

Užsakymus su pinigais siųskite:

"DRAUGAS"
2334 So. Oakley Avenue,
CHICAGO 8, ILL.

MALDAKNYGĖ

"JAUNUOLIŲ MALDOS"

Kurią paruošė
Kun. P. Kirvelaitis
Kaina: $1.50 ir $2.50

Užsakymus adresuokite
DRAUGAS
2334 So. Oakley Ave.
CHICAGO 8, ILL.

Naujasis Testamentas - Šventas Raštas

Vertė lietuvių kalbon JUOZAPAS SKVIRECKAS — Kauno Arkivyskupas Metropolitas. IV laida. Išleido "LUX" 1947 m. Stutgarte. 620 pusl. Kaina $1.50. Gaunama

"DRAUGE"
2334 So. Oakley Ave.
Chicago 8, Illinois

CONRAD'AS—FOTOGRAFAS
(Lietuvis)

Moderniškai įrengta vieta įvairioms nuotraukoms. Specialybė—vestuvės. Jaunavedžiams duodama puiki ir brangi dovana. Sąžiningas ir gražiai atliktas darbas.

414 WEST 63rd STREET
Tel. ENg. 4-5883 arba ENg. 4-5840

SOPHIE BARCUS
RADIO PROGRAMA
Iš WGES stoties — Banga 1390
PIRMAD ir PENKTAD.
8:45 iki 9:30 val. ryte
ŠEŠTAD. 8:30 iki 9:30 ryte
PIRMADIENIO vak. nuo 7—8 v.
Sekmad. 8:30—9:30 v. r. iš stoties WOPA — 1490 kil.
7121 SO. ROCKWELL ST.
Chicago 29, Ill. HEmlock 4-2413

PIGIAI IR SAUGIAI
PERKRAUSTAU
BALDUS
VIETOJE IR IŠ TOLIAU
K. EIDUKONIS

Turiu naują didelį sunkvežimį ir apdraudas
6930 S. Talman, Chicago 29, Ill.
Tel. GRrovehill 6-7096

CLASSIFIED & HELP WANTED ADVERTISEMENTS

★ **"DRAUGAS" AGENCY** ★
55 East Washington Street
Tel. DEarborn 2-2434
2334 South Oakley Avenue
Tel. VIrginia 7-6640; 7-6641

HELP WANTED — VYRAI

REIKALINGAS MANAGER IR BUTCHER

Rašykite pažymėdami savo amžių ir patyrimą

Box D-8274
DRAUGAS, 2334 S. Oakley Ave.

BUSINESS SERVICES

Rūpestingai ir pigiai taisau
TELEVIZIJOS
APARATUS
Garantuoja darbą ir dalis
J. MIGLINAS
Tel. HUmbold 6-1038

TELEVIZIJOS
Ir Radio Aparatų Taisymas
Sąžiningas ir Garantuotas Darbas
DARBO VALANDOS: 6 v.v.—10 v.v.
Šeštadieniais: 8 v. ryto — 8 v. vak.
M. RIMKUS, 4517 S. Sawyer St.
Telef. VIrginia 7-0087, jei neatsako
Šaukite **VI. 7-3037**

PARDAVIMUI

BRIGHTON PARKE, suaugusiems, pilnai apstatytas, 2-jų kamb. apšild. butas su židiniu, vonia, šiltu vandeniu, gazu, elektra ir virtuvės įrengimais. Niekas nevaržo. $60 į mėn. FRontier 6-6476.

MERCURY — '53 Monterey Convertible. Pilkas su juodu viršu, radio, šildytuvas, Mercomatic, tinted stiklas, elektra atidaromi langai, elektra reguliuojami, baltais šonais padangos, naujas viršus ir baterija. Kaip naujas. Kaina $1,595. **4233 So. Mozart, LAfayette 3-0697.**

LUNCH TRUCK DODGE 1947

Su visais įrengimais. Kilnuojamas. Pilna kaina $500. Skubiam pardavimui. Kad įvertintų turėtų pamatyti. Geras pirkinys. Pamatykite Archer ir Kėdzie Ave.
Savininko —

Tel. YArds 7-0536

BUILDING & REMODELING

NAMŲ STATYBA
Įvairūs pataisymai ir pardavimas
Jei norite pirkti ar užsakyti namą, kuris būtų gerai išplanuotas, patogus, gražus ir pigus, pirkite ar užsakykite pas

V. ŠIMKŲ
Susitarti šaukit REliance 5-8202
nuo 5 val. p. p. kasdien ir sekmadieniais nuo 10—4 val.
Adresas: 4645 So. Keating Ave.
CHICAGO 32, ILL.

KONTRAKTORIUS
STANDARD BUILDERS, INC.
726 W. 18 St. Chicago 16
A. Gintneris, pirmininkas
V. Petrauskas, statybos vedėjas
CH 3-1535
Lietuvių Statybos Bendrovė stato namus pardavimui, pagal užsakymus ir atlieka remonto darbus.

Perskaitę "Draugą", duokite kitiems!

MISCELLANEOUS
Įvairūs Dalykai

LIETUVIŠKA APDRAUDŲ AGENTŪRA
Gyvybės, ligoninės, automobilių, baldų, namų ir visos kitos apdraudos — asmenims, profesionalams ir biznio įstaigoms. Laisvas pasirinkimas kompanijos ir apdraudos rūšies. Nemokamas patarnavimas ir informacija. Valstybės patvirtintos kainos Smulkesniai informacijai gauti skambinkite, rašykite, užeikite:
Jonas KIRVAITIS
INTERSTATE INSURANCE AGENCY
5900 S. Ashland Ave., Chicago 36, Ill.
Tel. WAlbrook 5-5671
Agentų ir brokerių dėmesiui!
Prieš drausdami kitur pasiteiraukite. Pirmaeilės kompanijos — augščiausi komisai. Savi pas savus!

IŠNUOMUOJAMA

IŠNUOMUOJAMA - KRAUTUVĖ. Naujoje apylinkėje. Didelė aikštė automobiliams pasistatyti. Arti Scottsdale. Ideali vieta bet kokiam biznui. Dėl susitarimo šaukite

ABerdeen 4-4660.

IŠNUOMUOJAMAS MIEG. KAMBARYS dirbančiai moteriai. Arti 73-os ir Western.
PRospect 6-3303

PROGOS — OPORTUNITIES

KEPYKLA.
Vienam vyrui dirbti. Įsigyvenęs gerai einąs biznis. Prieinama nuoma, gera sutartis. Nebrangiai $2,750, dėl silpnos sveikatos nori skubiai parduoti. Pamatę įvertinsite gerą pirkinį.
10435 S. Kedzie
arba šaukite REgent 4-0384.

COCTAIL LOUNGE.
Gerai einąs biznis. Pilnai, moderniškai įrengtas. Gražus 3 kamb. butas užpakaly. Prieinama nuoma, gera sutartis. Įkainuotas skubiam pardavimui. Pamatę įvertinsite gerą pirkinį.
5544 W. 25th St.,
TOwnhall 3-9330.

GROŽIO SALIONAS-WOODLAWN

Judrioj apylinkėje ant 63rd St. 6-ioms operatorėms dirbti. Pilnai įrengta, įsigyvenusi klijentūra. Prieinama nuoma, gera sutartis. Pilna kaina $1,250, dėl kitų interesų nori skubiai parduoti. Pamatę įvertinsite gerą pirkinį, šaukite savininką — FAirfax 4-4300 arba ESsex 6-6157

TAVERNA, Sally's Lounge, 3071 S. Throop St. Įsteigta prieš 40 m. Visi moderniški įrengimai, naujai atremontuota. Prieinama nuoma, gera sutartis, pilna kaina $3,500, kartu su prekėmis. Dėl silpnos sveikatos nori skubiai parduoti. Pamatę įvertinsite gerą pirkinį. Šaukite savininką dėl informacijų **FRontier 6-3882.**

GROSERNĖ IR MĖSOS KRAUTUVĖ
Prie kampo, gerai einąs įsigyvenęs biznis, 3 gražūs gyvenamieji kamb. ir vonia užpakaly, apšildymas, prieinama nuoma, gera sutartis. Ideali vieta porai, pilna kaina $4,500, dėl kitų interesų nori skubiai parduoti. Pamatę įvertinsite gerą pirkinį.
1500 E. 67th St.
PLaza 2-4269

BEAUTY SHOP — Well established clientele. Doing excellent business; 2 operator shop; fully equipped. Rent $33, good lease. Must sacrifice for quick sale. Must be seen to appreciate a real buy. 1450½ W. 69th St.

HEmlock 4-1468

READY TO WEAR — resale men's store. Vartotų vyriškų rūbų krautuvė; pataisymai. Gerai einąs biznis, daug prekių, moderniški įrengimai. Gyvenimui patalpos užpakaly. Prieinama nuoma, ilga sutartis. Dėl silpnos sveikatos nori skubiai parduoti, nebrangiai. Pamatę įvertinsite gerą pirkinį. 623 E. 47th St.
KEnwood 6-9657

PLATINKITE "DRAUGĄ".

REAL ESTATE

JEIGU ieškot **pirkti namų, biznių,** sklypų, ūkių, arba norit ką **parduoti,** atsiminkit, jog mielai ir sąžiningai patarnauja

P. LEONAS
REAL ESTATE
2444 W. 63rd St. Antras augštas.
PR. 8-0097

Prieš pirkdami ar parduodami namus, biznius, sklypus ar ūkius atlankykite mus.

KUTRA-NORKUS REALTY
Real Estate-Insurance
2405 West 51 St.
PRospect 6-7238
PRospect 8-3579 (vak. ir sekmad.)

P. STANKOVICIUS
REAL EST. ir INSUR. BROKERIS
LIETUVIŲ AUDITORIJA
3133 So. Halsted St.
Ph. DAnube 6-2703
namų YArds 7-6818
Padeda pirkti - parduoti namus, ūkius, biznius. Parūpina paskolas, draudimus ir daro vertimus. Tvarko imigracijos dokumentus. Ofisas atdaras 9—12 ir 4—7.

Kas, perkant arba parduodant namus, norite sąžiningo ir lietuviškai nuoširdaus patarnavimo kreipkitės į
VENTA REAL ESTATE
4109 S. Fairfield Ave.
Tel. LAfayette 3-3881
Turime didelį pasirinkimą **namų** ir biznių įvairiose miesto dalyse.

ELMHURST. 7 kamb. cemento ir mūsro Anglų stiliaus namas — 2-jų automobilių garažas. Natural Fireplace. Didelė moderniška koklių virtuvė. 15x15 Knoty Pine Pusryčių kambarys. Didelis miegamas ir koklių apsirengimo kambarys su veidrodžio siena — pirmame aukšte. 2 miegamieji (master Bedr.), vienas iš jų twin dydžio su laukiamuoju, vonia— 2-me aukšte, 62x125 sklypas. Arti susisiekimo, mokyklų, Immaculate Parish Low & 30, 396 Washington St. Telefonuokite savininkui TErrace 2-2072.

SAVININKO ĮKAINUOTAS SKUBIAM PARDAVIMUI.
Wheeling apylinkėje 5 kamb. mūr. "Rancho" namas, prijungtas mūr. garažas, 1 akras žemės. Keramikos kokių vonia ir virtuvė. Pilnas rūsys. 2 židiniai. Tuojau užimti. Savininkas,

TUxedo 9-4768.

PROGOS-OPPORTUNITIES

RŪBŲ TAISYMAS IR CHEMINIS VALYMAS. Įsteigta prieš 12 metų. Gerai einąs biznis, pilnai įrengtas, nuoma $45, apšildymas. Puiki proga siuvėjui. Vienas negali apseit. Pilna kaina $650, skubiam pardavimui. Pamatę įvertinsite gerą progą.
1743 W. Juneway Terrace,
BRiargate 4-1888 arba
AMbassador 2-4985

Geras Delikatesų Biznis, namas ir sklypas, 4 dideli kamb. užpakaly. 2 butai, 3 ir 4 kamb. 2-me augšte. Geros pajamos. Teisingai įkainuota skubiam pardavimui. Pamatę įvertinsite gerą pirkinį. **1842 S. Racine**

SEeley 3-1724

GROCERY IR DELIKATESŲ KRAUTUVĖ.
Gerai einąs biznis, gražus 4 kamb. butas užpakaly, moderniški įrengimai, daug prekių. Nuoma $70, gera sutartis. Pageidavus galima pirkti 2-jų augštų namas. Dėl silpnos sveikatos nori skubiai parduoti, teisingai įkainuota.
4500 S. Honore,
VIrginia 7-3445.

GROCERY ir mėsos krautuvė. Įsigyvenęs biznis. Garantuojama pelninga vieta. Daug prekių, moderniški įrengimai. Nuoma $100, ilga sutartis, apšildymas. Teisingai įkainuota; dėl ligos šeimoje nori skubiai parduoti. Pamatę įvertinsite gerą pirkinį. 3836 W. 14th St. **LAwndale 2-9657.**

LINES BY SOGLOW

Uncle Sam is a good man to have as a business partner. When you lend him money, he'll pay back every cent, plus good interest. On the Payroll Savings Plan, a part of your income goes into United States Savings Bonds each pay period. In 9 years, 8 months, Uncle Sam pays you $4 for every $3 you put in. Hold your Bonds ten years more—they return 80% over the sum you invested. Tell your employer today that you want to sign the authorization card to start your Payroll Savings.

Remkite dien. Draugą!

Skaitykite "Draugą"!

NARIAI LIETUVIŲ TAUP. IR SKOLINIMO
B-VIŲ LYGOS, KURIOSE
Kiekvieno Santaupos Apdraustos Iki $10,000.00
— IR —
Paskolos Duodamos Namų Įsigijimui
Lengvomis Sąlygomis

CHICAGO SAVINGS & LOAN ASSN.
6234 S. Western Ave. Chicago 36, Ill.

CRANE SAVINGS & LOAN ASSN.
2555 W. 47th St. Chicago 32, Ill.

DISTRICT SAVINGS & LOAN ASSN.
3430 So. Halsted Street Chicago 8, Ill.

ST. ANTHONY SAVINGS & LOAN ASSN.
1447 S. 49th Ct. Cicero 50, Ill.

UNIVERSAL SAVINGS & LOAN ASSN.
1800 S. Halsted St. Chicago 8, Ill.

Lietuvių Prekybos Namai

Kainos be užprašymų, prekės be brokų. Klientų sąskaitos neparduodamos Finance Co.

Pirkite šiais metais — mokėsite sekančiais

Prekyba atidaryta iki Kalėdų kasdieną 9—9:30
Sekmadieniais 9—5 val. vakaro

100 elektrinių dulkių siurblių dovanai

ONLY $79.95 Complete EASY TERMS

QUIETER — MORE POWERFUL

Exclusive with Holiday... new Cyclo-Tronic cleaning action, for greater dirt-getting power. This superior cleaner speeds you through *all* your cleaning in *much less time!*

SUPERIOR FEATURES!

Visi klientai šį mėnesį perkanti svečių kambario baldus, miegamojo kambario baldus, televizijų aparatus ar kitus baldus gauna Hoover 10 dalių dulkių siurblį vertės $79.00 DOVANAI.

Du Mont
WIDE HORIZON
Teleset*

BIGGEST 21-inch!
Du Mont
WIDE HORIZON WINSTED
Contemporary styling in walnut, mahogany or limed oak grain finish.

☆ Bigger Screen!
☆ Brighter Pictures!
☆ Better Reception!

Trust us to bring you the *first* name in television at the *last* word in low prices! Du Mont WIDE HORIZON Television gives you biggest 21-inch pictures...much wider than a newspaper page! *Photo-sharp, rock-steady* reception, more *life-like* in every way!

*Trade Mark
†NO EXTRA CHARGE for full-year picture tube Warranty, 90-day parts Warranty, Federal Excise Tax, built-in antenna. Prices slightly higher for blond, limed oak and some mahogany models.

DUMONT®

Didžiausias pasirinkimas Televizijos aparatų geriausių Amerikos firmų. Nė vienas neprilygsta DUMONT Televizijoms.

19 inčų puikiausi aparatai; blond ar mahagoni tik $149.00

19 inčų puikiame mahagoni kabinete tiktai $199.00

Didžiausias pasirinkimas vaikams žaislų, miegamųjų, puikiausių šventėms dovanų už žemiausias kainas, mokėkite sekančiais metais.

FURNITURE CENTER, INC.

LIETUVIŲ PREKYBOS NAMAI

Įmonės Vedėjas JUSTAS LIEPONIS

3222-24-26 South Halsted Street

TEL. — VICTORY 2-4226

Krautuvė atidaryta kasdien nuo 9 val. ryto iki 9:30 vč vak. ir sekmadieniais nuo 9 val. ryto iki 5 val. po pietų.

Nuomonės ir pastabos

REZISTENCIJA BE TĖVYNĖS

ST. DZIKAS, Elizabeth, N. J.

Dažnai šiandien nusiskundžiame įvairiom išeivijos negerovėm, kurios ypatingai reiškiasi mūsų visuomeniniam darbe. Todėl kai stovime prieš klausimą, išliksime lietuviais ar sutirpsime tarp svetimųjų, atstatysime laisvą tėvynę ar ne, — privalome ieškoti kaip tikslingiau atsakyti į šiuos likiminius klausimus mums palankia prasme. Stebint dabartinį mūsų susmulkėjimą, krypsta akys į mūsų praeities herojiškus epizodus, ieškant uždegančių idėjų, kurios pajėgtų mus išlaikyti virš naikinančio sumenkėjimo, oportunizmo ir išnykimo. Po dešimties tremties metų, politiniuos pasaulio horizontuos nesant ryškesnių pragiedrulių, rodančių mūsų krašto išlaisvinimą artėjant, daugely mūsų išseko kovingo veržlumo ir entuziazmo dvasia, o vietoj jos įsigali tarpusavio nepasitikėjimo ir, deja, neapykantos daigai. Tačiau kiekvienam turėtų būti aišku, kad, jei norime nesumenkėti ir tėvynės laisvinimo kovoje aktingai dalyvauti, turime palaikyti savyje pasiaukojimo, kovos ir vieningumo dvasią. Todėl šiandien ir krypsta mūsų akys į netolimą tėvynės praeitį, kurioje galime rasti augščiausio heroizmo pavyzdžių. Tai nelygstama partizanų epopėja, kurią pratome vadinti rezistenejos vardu.

Partizaniškos herojinės dvasios mums reikia ir čia tremtyje. Mūsų tarpe yra nemaža tokių, kurie aktyviai dalyvavo rezistencijoj tiek laike pirmojo bolševikmečio, tiek vokiečių okupacijos metais. Ir tremties spaudoje neretai kalbama apie rezistenciją dabartinėse sąlygose už savo krašto ribų. Tačiau tikroji rezistencija tėra galima tėvynėje. Kovą prieš visokias nutautėjimo formas ir politinę kovą dėl tėvynės išlaisvinimo vadinti rezistencija reikštų tikrosios rezistentiejos nuvertinimą. Jei būtų įmanomas veiksmingas ryšys su krašto rezistentais, tuomet veiklą, kuri remtųsi to ryšio palaikymu bei plėtimu čia išeivijoj, galėtume be priekaišto vadinti irgi rezistencine veikla.

Mūsų visuomeninėj sąrangoj turime keletą grupių, kurios vienu ar kitu būdu save laiko rezistencinėmis grupėmis. Tikime, kad jos visos savo eilėse turi garbingų rezistentų, aktingai veikusių ano meto pogrindyje, tačiau nė viena jų, rodos, nesiriboja tos rūšies nariais. Paskaitę tų grupių spaudą randame, kad jos, greta rezistencinių šūkių, kiekviena turi savo politinę ar pasaulėžiūrinę programą. Viena jų šliejasi prie kurios senesnės politinės partijos, kita bando skelbti antipartinę politiką, kuri emčie tėra jos skelbėjų politinių pažiūrų išraiška, dar kita pasitenkina anarchizmu atsiduodančia negatyvia kritika, vėl gi kita stengias jieškoti naujų kelių politikoje, ar formuluoti naujas politines koncepcijas. Ir tai tenka laikyti nuoseklių reiškinių, nes kai bet kurio tikslo organizacija imasi spręsti praktinius ar teoretinius politikos klausimus, ji savaime tampa politine grupe. Lenkiame galvas tikriesiems rezistentams, nežiūrint, kurioje grupėje jie šiandien atsidūrė dėl savo politinių ar pasaulėžiūrinių įsitikinimų. Tikime taip pat, kad ir šalia minėtų sąjūdžių yra nemaža buvusių aktyvių rezistentų.

Vieno tikslo, kovos prieš pavergėją vedami, rezistentai paprastai spiečias į vieną organizaciją, nes tuo būdu kova tampa sekmingesnė. Lietuvos rezistentai suskilo į atskiras grupes dar pačiai rez. kovai tebeeinant, nes greta pasipriešinimo kovos, imta planuoti atkursimos nepriklausomos tėvynės politinė struktūra. Šiandien minėtos rez. grupės maža kuo tesiskiria nuo kitų politinių jungtinių. Nė viena jų tremties sąlygose neįstengė pakilti iki tokio lygio mūsų visuomenės vienijimo bare, kokį krašte buvo pasiekusi Šaulių Sąjunga. Įsimaišiusios į tarpusavę politinę kovą, nė negalėjo jos visuomenėj ugdyti rezistencinių nusiteikimų. Šiuo gi metu jos beveik stovi šalia bendrųjų laisvinimo veiksnių ir, deja, neretai daugiau reiškiasi negatyviom pastangom, nei pozityviu darbu.

Lietuvos laisvinimo reikalui gal būtų labiausiai pasitarnauta, jei turėtume vieną rez. organizaciją, buvusių aktyvių rezistentų vadovaujamą, kuri būtų tremties visuomenės elitu be jokių politinių prieskonių, kokia krašte buvo Šaulių Sąjunga. Gaila, kad tenka siūlyti steigti dar vieną organizaciją, kai jų turime, rodos, pakankamai, o Bendruomenės vis dar nepajėgiam pastatyti ant kojų. Tačiau tikiu, kad rezistencinė organizacija, nežiūrint, kokiu vardu ji būtų pavadinta, galėtų įnešti daugiau vieningumo, pasiaukojimo ir heroizmo dvasios į mūsų visuomenę. Vietoj bandymų atgaivinti Šaulių Sąjungą bet kuria forma, tikslingiau būtų įsteigti vieningą rez. sąjūdį, kuris ir svetimiesiems būtų suprantamas ir tremties visuomenėje suvaidintų cementuojantį ir uždegantį vaidmenį. Spaudoje kelta mintis paskelbti birželio 23 d. Rezistencine diena yra remtina, nes tai būtų dar viena proga parodyti pasauliui, kaip didvyriškai lietuvių tauta kovojo prieš komunizmą dar tada, kai kiti su juo bičiuliavosi. Mums rez. dvasia reikalinga, kad priverstų visus lietuvius pakilti augščiau kasdienės politinės klampynės. Todėl buvę rezistentai turi prakalbėti tik kaip rezistentai, o ne kaip vienos ar kitos politinės grupės atstovai, nesvarbu, ar ji save vadina, ar nevadina rez. grupe. Tėvynė juos įpareigoja dar kartą tapti tuo raugu, kuris rez. heroizmo dvasia persunktų visą kasdienybės dulkėm beapsinešančią išeiviją.

MOVING

A. BENIULIS atlieka įvairius persikraustymus ir pervežimus iš tolimų ir artimų atstumų.

Telef. SE. 3-2146
arba BI. 7-7075
1885 CANALPORT

GUZAUSKŲ
BEVERLY HILLS
GĖLINYČIA

Geriausios gėlės dėl vestuvių, bankietų, laidotuvių ir dėl kitų įvairiausių panuošimų.

2443 West 63rd Street
Tel. PRospect 8-0833 ir PR 8-0834

Prieššventinis doleris

(Atkelta iš 5 pusl.)

būna pradžia pirmo miliono ir kuriuo tik nedaugelis užbaigia milioną. Dolerio savininke, pilnai neužbaigtas milionieriau, vienu turėdamas daugiau ar mažiau — skirtumo nepajusi. Šiaip ar taip dėstysim, doleris yra menkas pinigas. Su juo gali vos į kiną nueiti. Gali vos kelis galionus gazolino nusipirkti. Gali pusę ar ketvirtadalį knygos nusipirkti. Gali svarą geros mėsos gauti. Tačiau nepradėkim perdaug skaičiuoti, kokiu būdu išleidžiamas žaliukas.

Su šiomis eiltuėmis norisi priminti, kad tas jums nelabai reikšmingas doleris gali būti labai reikšmingas Europoje ar kitur vargstantiems lietuviams. Todėl šią minutę pasiimkit voką, užrašykit Balfo iždininko adresą, įdėkit žaliuką ir pasiųskit: Ignas Daukus, United Lithuanian Relief Fund, 3339 W. Evergreen St., Chicago 51, Ill.

Jei perskaitei, mielasai ar mieloji, ir jeigu padarei ko prašiau — dėkoju už jus nelaimingesnių lietuvių vardu.

Kęstutis Gardinas

Remkite dien. Draugą!

Eina pensijon

Policijos kapitonas Frank Gill, dirbąs Lawndale apylinkėje, šį šeštadienį išeina į pensiją, sulaukęs 63 metus. Jis į policijos departamentą įžengė 1917 metais.

SKELBKITĖS "DRAUGE".

A. A.
AGOTA KILKUS
UGINTAITĖ

Gyveno 4352 S. Washtenaw Ave. Tel. YArds 7-0711

Mirė gruod. 6 d., 1954, 10:30 val. ryto, sulaukus pusės amžiaus. Gimė Lietuvoje.

Amerikoje išgyveno 42 m.

Pasiliko dideliame nuliūdime vyras Pranciškus, trys sūnūs: Pranciškus, Jr., marti Veronika, Aleksandras, marti Sylvia, ir Jonas; penki anūkai, sesers sūnus James Kasputis, jo žmona Eleanor, sesers duktė Dorothy Sereikas, jos vyras George ir jų šeima, du švogeriai: Vincentas ir Kazimieras, jo žmona ir jų šeimos, kiti giminės, draugai ir pažįstami.

Priklausė Liet. R. K. Susivienijimo Amerikoje, Kp. 160 ir Dariaus - Girėno Post 271 Auxiliary

Kūnas pašarvotas John F. Eudeikio koplyčioje, 4330 S. California Ave.

Laidotuvės įvyks penktad., gruod. 10 d., iš koplyčios 8:30 val. ryto bus atlydėta į Nekalto Prasidėjimo Panelės Švenč. parapijos bažnyčią, kurioje įvyks gedulingos pamaldos už velionės sielą. Po pamaldų bus nulydėta į Šv. Kazimiero kapines.

Nuliūdę: Vyras, sūnūs, marčios ir anūkai.

Laidotuvių direktorius John F. Eudeikis, Tel. YArds 7-1741

Nuo š. m. lapkričio mėn. 1 d. Jurjono prekybos įmonė perorganizuota į bendrovę

D. JURJONAS & CO. INC.
3524 So. Halsted St., Chicago 9, Ill.
Tel. BIshop 7-3371

Prie iki šiol laikomų prekių: dažų, sienoms popierių, namų ruošos reikmenų, indų, yra įvesta žaislų skyrius. Žaislai parinkti auklėjančio pobūdžio pagal lietuvių pedagogų pageidavimą ir rasite jų didžiausį pasirinkimą. Be to, yra nemaža ir praktiškų dovanų Kalėdų šventėms ir pasitaikiusioms kitoms progoms.

STEPONAS C. LACKAWICZ
LAIDOTUVIŲ DIREKTORIUS
TRYS KOPLYČIOS:
2424 W. 69th St. REpublic 7-1213
2314 W. 23rd Pl. VIrginia 7-6672
10756 S. Michigan Ave. PUlman 5-1270

ANTHONY B. PETKUS
LAIDOTUVIŲ DIREKTORIUS
6812 SO. WESTERN AVE. CHICAGO, ILL.
1410 SO. 50th AVE CICERO, ILL.
GRovehill 6-2345
TOwnhall 3-2109

JOHN F. EUDEIKIS
LAIDOTUVIŲ DIREKTORIUS
TRYS MODERNIOS KOPLYČIOS
4605-07 South Hermitage Avenue
Tel. YArds 7-1741-2 ir BIshop 7-9481
4330-34 South California Avenue
Telefonas LAfayette 3-0440
AMBULANCE DIENĄ IR NAKTĮ

LIŪDĖSIO VALANDOJ
Šaukite
MAŽEIKA & EVANS
LAIDOTUVIŲ DIREKTORIAI
6845 So. Western Ave. Air Conditioned koplyčia
REpublic 7-8600 — 7-8601 Automobiliams vieta
Tiems, kurie gyvena kitose miesto dalyse; gausime koplyčią arčiau jūsų namų.

SEKANTIEJI YRA NARIAI CHICAGOS LIETUVIŲ LAIDOTUVIŲ DIREKTORIŲ ASOCIACIJOS

Ambulansų patarnavimas yra teikiamas dieną ir naktį. Reikale šaukite mus.

Mes turime koplyčias visose Chicagos ir Roselando dalyse nuojaus patarnaujam.

ANTANAS M. PHILLIPS
3307 S. LITUANICA AVE. Tel. YArds 7-3401

PETRAS P. GURSKIS
59 West 18th STREET Tel. SEeley 3-5711

ALFREDAS VASAITIS-VANCE
6126 W. Roosevelt Road Tel. OLympic 2-5245

POVILAS J. RIDIKAS
3354 S. HALSTED STREET Telephone YArds 7-1911

LEONARDAS F. BUKAUSKAS
0821 S. MICHIGAN AVE. Tel. COmmodore 4-2228

JURGIS F. RUDMIN
3319 S. LITUANICA AVE. Tel. YArds 7-1138—1139

JULIUS LIULEVIČIUS
4348 S. CALIFORNIA AVE. Tel. LAfayette 3-3577

LEONARDAS A. EŽERSKIS
1646 WEST 46th STREET Tel. YArds 7-0783

VASAITIS — BUTKUS
1446 SO. 50th AVE., CICERO 50, ILL. Tel. OLympic 2-1003

A. A.

VERONIKA KASPER

Gyveno adresu 2324 South Hoyne Ave., Chicago, Illinois.

Mirė gruodžio 5 d., 1954 m., 8:30 val. ryte, sulaukusi senatvės.

Gimus Lietuvoje. Amerikoje išgyveno 50 metų.

Pasiliko dideliame nuliūdime duktė Stella Yukne, žentas Victor, sūnūs Frank ir Charles, trys anūkai, švogeris Zenonas Kasper ir daug kitų giminių, draugų ir pažįstamų.

Kūnas pašarvotas S. Lackawicz koplyčioje, 2314 West 23rd Place. Laidotuvės įvyks ketvirtadienį, gruodžio 9 d. Iš koplyčios 8:30 val. ryto bus atlydėta į Aušros Vartų parapijos bažnyčią, kurioje įvyks gedulingos pamaldos už velionės sielą. Po pamaldų bus nulydėta į Šv. Kazimiero kapines.

Nuoširdžiai kviečiame visus giminės, draugus ir pažįstamus dalyvauti šiose laidotuvėse.

Nuliūdę: duktė, žentas, sūnūs, anūkai, švogeris ir visi kiti giminės.

Laidotuvių direktorius S. Lackawicz, tel. VIrginia 7-6672.

A. A.

VERONIKA MACEIKA

(Valauskaitė, po pirmu vyru Petkienė)

Gyveno 8326 S. Halsted St. Mirė gruod. 4 d., 1954 m., 7 val. ryte — Hot Springs, Ark. — sulaukusi pusės amžiaus.

Gimė Lietuvoje. Kilo iš Tauragės apskr., Šilalės parapijos, Biržalaukio kaimo. Amerikoje išgyveno 44 metus.

Pasiliko dideliame nuliūdime mylimas vyras Napoleonas, sesuo Agnes Gelžainis, brolis Antanas Valauskis su žmona (San Francisco, Calif.), sesers sūnūs ir marčios, posūnis Walter Maceika ir žmona, podukra Teresė ir daug kitų giminių, draugų ir pažįstamų. Lietuvoje liko brolis Vincentas.

Priklausė prie Keistučio Klubo, Suvalkiečių Draugijos, Lietuvių Ex-mainerių klubo ir Lietuvių Demokratų klubo.

Kūnas pašarvotas J. F. Eudeikio koplyčioje, 4605 S. Hermitage Ave. Laidotuvės įvyksta ketvirtadienį, gruod. 9 d. Iš koplyčios 9 val. ryto bus nulydėta į Šv. Kazimiero kapines.

Nuoširdžiai kviečiame visus gimines, draugus ir pažįstamus dalyvauti šiose laidotuvėse.

Nuliūdę: vyras, brolis, sesuo ir visi kiti giminės.

Laidotuvių direktorius J. F. Eudeikis, tel. YArds 7-1741.

PIRKITE TIESIOG NUO MR. NELSON
— savininko —
St. Casimir Monument Company
3914 West 111th Street
Vienas blokas nuo kapinių.
Didžiausias paminklams planų pasirinkimas mieste
Telef. CEdarcrest 3-6335

Apie mus

× **Sėkminga Alto konferencija.** Praėjusį sekmadienį įvykusi Chicagos Lietuvių Tarybos konferencija praėjo sėkmingai. Pravesta visa eilė svarbių nutarimų, Lietuvos laisvinimo reikalams sudėta per $800.00. Konferencijai pirmininkavo Alto skyriaus pirmininkas Antanas Valonis. Sveikino dr. P. Daužvardis L. Šimutis, inž. A. Rudis. Išsamų pranešimą apie Tarybos veiklą padarė dr. P. Grigaitis, Alto sekretorius. Invokaciją atkalbėjo kun. Jonas Borevičius, S. J. Svarbias rezoliucijas ir sveikinimus JAV Prezidentui ir kitiems perskaitė A. Rudis ir J. Talalas, rezoliucijų komisijos nariai. Alto skyriaus raportus pateikė valdybos nariai: A. Valonis, teisėjas A. Wells, V. Duoba, K. Deveikis, E. Samienė. Konferencijos finansinį pranešimą padarė J. Dėdinas. Nominacijos komisijos vardu kandidatus į skyriaus direktoriatą sekantiems metams pristatė Kundroška. Komisijos rekomendacija buvo užgirta. Skyriaus vadovybė sudaryta iš 28 asmenų.

Konferencija buvo paįvairinta menine programa, kurią išpildė solistė Monika Kripkauskienė, aktorius Alfonsas Brinka ir muziko A. Nako muzikos studijos pianistės — Aldona Sidzikauskaitė ir Janina Katelytė. Dainininkei akomponavo A. Nakas. Konferencija įvyko Lietuvių auditorijoj.

× **Viena geraširdė moteriškė** pasiuntė į Lietuvą 30 svarų dėvėtų menkos vertės rūbų. Ji tuos rūbelius čia supirkdama sumokėjusi apie $50. Ji juos siuntė savo pažįstamam vienišam seneliui, kuris tuos rūbus prašė atsiųsti, nes jo rūbai esą visai susidėvėję. Po trijų mėnesių pasiųstieji rūbai pasiekė senelį, bet jis vėl ėmė rašyti, kad jis jų, neturėdamas pinigų, negalįs išsipirkti ir esąs priverstas siuntą grąžinti. Vėl po trijų mėnesių rūbai grįžo ir siuntėjai sumokėjus $8.45 grąžinimo persiuntimo išlaidų, iš siuntinio etikečių paaiškėjo, kad iš senelio bolševikai buvo pareikalavę už prisiųstuosius jam rūbus įvairių mokesčių 3.807 rublius. Aišku, kad beturtis 80 metų senelis tiek pinigų negalėjo turėti ir tuo buvo priverstas rūbus grąžinti. Bolševikų prakeiktieji kraštai brangiau apmuituoja prabangines ne būtino reikalingumo prekes, o bolševikai skelbdamiesi esą darbininkų ir biednųjų "globėjai ir geradariai", kaip kad šis pavyzdys aiškiai rodo, iš beturčio ir bejėgio senelio pareikalauja pasakišką pinigų sumą už tam seneliui prisiųstus reikalingus ir būtinus rūbus, kurių jis ne kartą prašė ir labai laukė, bet sulaukęs ir nusivylęs turėjo nuo jų atsisakyti — grąžinti.

× **Juozas Jančius,** Lawrence, Mass., miręs lapkričio 30 d., palaidotas gruodžio 3 d. Velionis buvo kilęs iš Kazelių km., Suvalkijoje. Liko jo žmona Pranciška Jurkšaitė-Jančienė, sūnus kun. J. Jančius, MIC, buvęs Tėvų Marijonų provinciolas ir daug giminių. Į jo laidotuves iš Chicagos buvo nuvykęs brolis Pranas Jančius, MIC.

× **Balfo koncertas** praeitą sekmadienį Marijos Augštesniosios mokyklos salėje praėjo gražiai, nors ištęstai. Programoje dalyvavo 3 chorai ir solistai. Apie patį koncertą plačiau bus parašyta vėliau.

PATENKINTA LAIMĖJUSI KONTESTĄ

Janice Hurllinger, 16 m. amž., iš Manly, Ia., prisiglaudusi prie savo aberdinų veislės jaučio pozuoja International Livestock parodoje Chicagoje, kurioje ji laimėjo pirmą vietą. (INS)

× **Tereselės Kūdikėlio Jėzaus** draugija Marquette Parke gruodžio 7 d., šiandien, mini savo 24 veikimo metines. Ta proga jos turės savo balių Martinique klubo patalpose, 9750 S. Western Ave., 6:30 val. vak. **Kun. J. Makaras** bus vakaro vedėjas. Jis taip pat pristatys ir naują valdybą. Draugija pagerbs ir savo pasižymėjusias nares, apdovanodama specialiais pažymėjimais ir rožių puokštėmis. Draugija, kuri turi 325 nares, pagerbs ir kun. J. Makarą, kuris visą laiką nuoširdžiai bendradarbiauja. Jei kas nori kokių informacijų gauti, gali susisiekti su Mary Dzimidas, 7151 So. Troy St., GR 6-8508.

× **Stasys ir Marijona Metrikiai,** savininkai **Farm Food Co. krautuvės, 1804 West 47th** Street yra tiek užimti aprūpinimu lietuvių artėjančioms Kučioms ir Kalėdų šventėms, kad negali siuntinėti užsakymų paštu, bet visus, kurie atsilankys ir iš toliau aprūpins reikalingais produktais ir maisto gaminiais. Prašome įsidėmėti adresą 1804 W. 47th St., per klaida skelbime buvo atspausdinta 1807 West 47th Str.

× **Šv. Antano parapijos bažnyčioje,** Cicero, šį vakarą baigias 40 val. atlaidai. Mišparams ir per iškilmingąją procesiją giedoti muz. A. Mondeika, vargonininkas, chorui į talką dar yra pakvietęs Chicagos lietuvius vargonininkus ir solistus, tad iškilmių užbaiga bus didinga ir įspūdinga.

× **Juozas Būga** Kalėdų švenčių metu atvyks į Town of Lake apylinkę užrašyti dainų iš senesniųjų lietuvių. Jis šiuo metu neturi visai pinigų, kad galėtų užrašymo priemones nusipirkti, tad jei kas gali, tegu paaukoja šiam kilniam darbui. Jo adresas Chicagoje: 2447 W. 45 Pl.

× **Kun. Viktoras Černiauskas,** šv. Juozapo parapijos klebonas South Chicago, praneša, kad jo vadovaujamoje parapijoje Marijos metai baigiami gruodžio 8 d. (trečiadienį). Ta proga bus atnašaujamos **iškilmingos šv. Mišios 7.30 val. vakare.** Tai pirmas įvykis lietuvių parapijose.

× **Ateitininkų konkursui** straipsniai gali būti siunčiami iki gruodžio 31 d. pašto antspauda. Paskutiniu metu yra vienas straipsnis atsiųstas net iš Australijos kontinento.

× **Jieva ir Jonas Jonikai,** Emilija ir Juozapas Gabalai, Morta ir Juozapas Sandom statomai Marijos šventovei Marquette Parke paaukojo po 200 dol.

IŠ ARTI IR TOLI

J. A. VALSTYBĖSE

— Posėdžiaus Lokas. JAV Lietuvių Bendruomenės Laikinojo Organizacinio Komiteto posėdis įvyks gruodžio 18 d. Brooklyne Balfo centro įstaigoje. Loko pirmininkas į posėdį, be Loko narių ir jų pavaduotojų — antrininkų, pakvietė ir apygardų valdybų pirmininkus. Pirmininkai, kurie į posėdį atvykti negalėtų, paprašyti raštu perduoti savo sugestijas posėdžio darbams. Posėdyje galėtų dalyvauti artimiausiųjų apygardų valdybų pirmininkai, pvz., New Yorko, Newarko, Hartfordo, Bostono, Philadelphijos. Loko posėdyje dalyvaus ir Vyriausios Rinkimų komisijos atstovai. Ši Loko išrinktoji komisija vadovauja pirmosios JAV Lietuvių Bendruomenės Tarybos rinkimams, kurių paruošimas jau vyksta visu smarkumu. Posėdyje kalbamos komisijos atstovai referuos aktualiausius Tarybos rinkimų reikalus ir ta proga bus aptariami skubiausieji darbai. Darbotvarkėje numatyta pasvarstyti ir lietuviškosios spaudos metų reikalai; jų pranešėjas Loko narys žurn. H. Blazas, turįs kai kurių Loko pavedimų dar iš spaudos metų pradžios liet. sp. m. minėjimo klausimais. Posėdyje bus aptariami ir piniginiai reikalai. Loko iždininkui W. M. Chase referuojant; taip pat ir įvairūs organizaciniai reikalai, kitiems Loko nariams pranešinėjant.

— Detroito viešojoje miesto bibliotekoje gauta naujų lietuviškų knygų. Detroitiečiai turėtų atkreipti dėmesį, kad, jei tik būtų pakankamai skaitytojų, biblioteka mielai įsigytų visus mūsų spaudos leidinius. Skundžiamasi, ir tai su pagrindu, kad lietuviškoji knyga iš Detroite gyvenančių lietuvių nesusilaukia pakankamo dėmesio. Ten pat, skaitykloje, gaunami ir kai kurie liet. laikraščiai bei žurnalai.

— Filmų žurnalas: gruodžio m. pasirodo pirmasis numeris amerikiečių filmų žurnalo "Film Culture", kurio leidėju ir vyriausiu redaktorium yra Jonas Mekas. Be jo redakcinę kolegiją sudaro jo brolis Adolfas Mekas, George N. Fenin, Eduard L. De Laurot ir Gordon Hendricks. Žurnalas skiriamas estetiniams ir socialiniams filmų aspektams nagrinėti. Pasirodys kas du mėnesiai. Jame bendradarbiauja žymių filmų kritikų ne tik iš Amerikos, bet ir kitų kraštų. Žurnalo kaina metams JAV, Kanadoje ir P. Amerikoje tik 2.25 dol.

— Knygnešių darbai. "Bendrijos" leidykla Vokietijoje leidžia J. Švaisto veikalą "Knygnešių pėdsakais", kur aprašoma Jurgio Bielinio ir kitų didžiųjų Lietuvos knygnešių gyvenimas bei darbai. Taip pat vaikams leidžia Alės Rūtos - Nakaitės eilėraščių rinkinį "Nunešk, upeli, žąsų vargus."

— Kėglavimo dovana. Praėjusią vasarą Chicagoje įvykusiame vid. vakarių kėgliavimo turnyre pereinamąją taurę laimėjo Daytono 96 kuopos vyčiai. Ją atstovavo: P. Žilinskutė, D. Milaškevičiūtė, Frances, Ch. ir M. Petkus.

— Č. Staniulio, gyv. Detroite, pavardė per neapsižiūrėjimą, buvo praleista sąrašėlyje asmenų, kurie yra gavę Krėvės paminklo statybai aukų lapus Detroite. Detroitiečiai dar kartą prašomi aukoti šiam rimtam reikalui.

Lapkričio 27 d. Chicagiečiai Vytautas Liubertas Vytas Geštautas ir Jerry Jesulaitis pereinamąją taurę atgabeno į Daytoną ir įteikė laimėtojams. Sekančiais metais panašus kėglavimo turnyras įvyks Detroit, Mich.

— A. Narbutas, neseniai iš Kanados atvykęs muzikas į JAV, šiuo metu pastoviai apsigyveno savo name: 4016 Monroe St., Los Angeles 29, Calif., netoli šv. Kazimiero parapijos bažnyčios.

— Algimantas Jurgėla, Kosto Jurgėlos, "Amerikos Balso" direktoriaus sūnus, ruošiasi įtemptai politinės ekonomijos srities doktoratui, kurį tikisi ginti netrukus Columbijos universitete.

— Dailininko Adomo Galdiko paveikslų parodos, kurią rengia Mattatuck Historical Society, atidarymas įvyks sekmadienį, gruodžio 5 d. 3 v. p. p. Waterbury muziejaus patalpose, 119 West Main Street.

— Antanas Sabaliauskas, kaip elektros inžinierius dirbąs Decatur, Ill., Padėkos dienai buvo parvykęs į Brooklyną pas savo tėvelius.
Vok.

— 70 autorių knyga. Gabijos metraštis atspaustas ir atiduotas į ryšyklą. Knyga turės 525 puslapius, dalyvauja 70 autorių.

— Naujas gydytojas. Vytautas Slavinskas, gydytojas, gyvenąs Monticello, N. Y., išlaikė New Yorko valstybės egzaminus verstis gydytojo praktika.

KANADOJ

— Apgynė darbą. Po ilgesnių studijų McGill universitete Montrealyje Jūratė Ciplijauskaitė, parašiusi duotą temą "Influence of Chloramphenicol Upon Antibody Production" ir atlikusi eksperimentinius darbus, gavo Master of Science laipsnį.

— Sudarė šeimą. Montrealyje susituokė Ona Šarkaitė ir Romualdas Bukauskas.

— Pagerbė savo chorvedį. Muz. St. Gailevičiaus 50 metų sukakties proga "Varpo" choras Toronte surengė pagerbimo vakarienę.

ĮVAIRIOS ŽINIOS

Nauja ligoninė

Washington. — Nauja armijos ligoninė, už 8 milionus ir 800 dolerių, bus pastatyta Fort Bragg, N. C.

Automobilis įšoko į ravą

Grand Haven, Mich. — Ronald C. Kole, 21 metų, Hudsonville, užsimušė ir jo trys draugai sužeisti, kai Kole's automobilis nušoko nuo JAV 31 kelio ir įšoko į 30 pėdų platumo ravą šiaurėje nuo Holland.

Mirtis pabučiavo jaunavedžius

Lansing, Mich. — Praeitąjį sekmadienį mirė liepsnojančiame automobilyje jauna pora, išykusi į povestuvinę kelionę. Jaunavedžiai, tik kelios valandos po vedybų, mirtį sutiko kelyje. Mawin R. Foerster, 20 metų, St. Clair Shores, ir jo žmona Rhea Mac, 18 metų, Detroit, mirtis pabučiavo, kai jų automobilis užsisukime trenkė į medį, netoli Lansing.

CHICAGOS ŽINIOS

Reikia daugiau ir dažniau tokių balsų

Chicagos katalikai praeitąjį sekmadienį pareiškė protestą prieš komunistus, kad šie žiauriai elgiasi su katalikais šiaurės Vietname. Šis balsas pasigirdo šv. Vardo draugijų susirinkime praeitąjį sekmadienį Palmer House.

Protestas prieš komunistus pakilo, kai kardinolas Samuel Stritch papasakojo kaip žiauriai ir neteisingai komunistai elgiasi su katalikais šiaurės Vietname. Komunistai neleidžia katalikams išvykti iš šiaurės Vietnam, nors pagal Indo-Kinijos padalinimo sutartį katalikams garantuota išvykimo teisė.

Kaltinimai dėl sutarties laužymo bus pasiųsti Amerikos valstybės departamentui ir Jungtinėms Tautoms.

Chicagos arkivyskupijos šv. Vardo draugija turi 231,000 narius.

Areštuotasis, retėžiais ant rankų, pabėgo iš policijos automobilio

Areštuotasis, kuriam jau ant rankų buvo uždėti retežiai, pabėgo iš policijos automobilio praeitojo sekmadienio vakare prie 941 Roosevelt rd. Vagis iššoko pro langą iš antrojo augšto namo ir neteko sąmonės. Policininkai James Burns ir Leonard Buczek, pašaukti namo savininko, atvyko į namą, kuriame vagis panoro būti "šeimininku".

Policininkas Burns pastebėjo šokantį vagį pro langą. Jis tuojau vagį pačiupo už pakarpos ir uždėjo ant jo rankų retežius ir nunešė į policijos automobilį. Vagis, atgavęs sąmonę, pareiškė policininkui Burns, kad jo brolis su ginklu dar esąs name. Burns nuėjo įspėti policininką Buczek, o vagis nudulino savo keliu.

Apdegė vyras ir žmona

Oswald Kohn, 51 metų, ir jo žmona Alberta, 48 metų, apdegė, kai gazas explodavo naujame pečiuje, kuris buvo pastatytas apartamento rūsyje, 4513 Kasson Av.

Vagys aptuštino krautuvę

Vagiliai praeitąjį sekmadienį aptuštino Bonwit Teller, Inc., krautuvę. Jie iš ten išnešė už $75,000 puošnių kailinių, kepuraičių ir kitų daiktų. Piktadarystė įvykdyta prieblandoje. Krautuvės savininkas apie vagystę sužinojo tik 11 val. prieš piet. John Raab, 1215 Ainslie Av., pastebėjo krautuvės išdaužtą langą ir 20 pėdų kopėčias prie penkių augštų namo. Vagiliai įsirioglino į krautuvę per antrojo augšto langą, panaudodami kopėčias.

Apvogė mašinų įmonę

Vagys paėmė už $567 įrankių iš Davis mašinų kompanijos, 4543 N. Clark St., Mašinų kompanijos savininkas dėl netektų įrankių pranešė policijai.

107 metų moteris

Mrs. Abbie Wainwright, 4300 Ellis St., šį mėnesį švęs 107tą savo gimtadienį.

Ar jau turite įsigiję vadovėlį—

KAIP PASIRUOŠTI I. A. V. PILIETYBEI

Jei neturite, pasiskubinkite įsigyti, nes jau baigiama parduoti laida. Tekstą peržiūrėjo teisėjas Alfonse F. Wells. Spaudai parengė Pr. Šulaitis. Anglų ir lietuvių kalbomis patiekti klausimai ir atsakymai, kuriuos klausinėja teisėjai per pilietybės egzaminus.

Vienas iš daugelio išlaikiusių pilietybės egzaminus, rašo:

"Patyriau, kad geriausia Amerikos pilietybei gauti medžiaga yra Prano Šulaičio paruoštoj knygelėj **"Kaip pasiruošti J.A.V. pilietybei".** Iš šios knygelės pasiruošiau ir gerai išlaikiau pilietybės egzaminus. Todėl rekomenduoju visiems būtinai pilietybės egzaminams tą vadovėlį įsigyti. 1954.9.5. Chicago. **Algirdas B."**

Leidinio kaina 60 centų.

Pinigus su užsakymais siųsti: "Draugas" 2334 So. Oakley Ave., Chicago 8. Ill.

VISO PASAULIO PAŽANGA šiandien remiasi knyga. Ir tas mūsų gyvenimo būdas kuris yra pakilęs augščiau už medžiagą ir kurį mes vadiname civilizacija, būtų neįmanomas, jeigu nebūtų knygos.

Vertingiausia kalėdinė dovana kiekvienam yra lietuviškoji knyga.

LORETA

MERGAITĖS LIKIMO ROMANAS

Parašyta Lietuvoje Stasio Budavo ir antra laida išleista Bendrijos — Anglijoje. Šis įdomus romanas gaunamas "Drauge", 2334 South Oakley Ave., CHICAGO 8, ILL.

Kaina $1.80.

Jei turite parduoti ar išnuomoti, pasiskelbkite smulkių skelbimų skyriuje. Skelbimą galite perduoti telefonu: VIrginia 7-6640.

DRAUGO RADIJAS

WOPA

5 KARTUS SAVAITĖJE NUO 8:30 V. V.

Per radijo STOTĮ WOPA (1490 AM — 102.3 FM)

- Politinės Žinios
- Chicagos Žinios
- Religinė Valanda
- Lietuviška Muzika
- Filmų Apžvalga
- Sporto Kronika
- Politinė Apžvalga
- Kultūrinė Kronika

KLAUSYKITE DRAUGO RADIJĄ

Atsukite radiją į stotį WOPA (1490 AM ir 102.3 FM Kas vakarą 8:30 iki 9 val. vakaro

KALĖDINĖS KORTELĖS NEBUS SIUNČIAMOS BE UŽSAKYMO!

''DRAUGAS''

pagamino naujas, gražias, meniškas

KALĖDINES KORTELES

15 meniškų kalėdinių kortelių už $1.00

Dėžutėse yra dvylika (12) Lietuviškų ir trys (3) Angliškų; arba galima gauti visas Lietuviškas korteles.

Siųskite užsakymus su pinigais sekančiai:

DRAUGAS
2334 South Oakley Avenue
CHICAGO 8, ILLINOIS

× **Sofija ir Antanas Marčiukaičiai** paaukojo 400 dol., o Domicelė ir Kazimieras Žansyčiai 250 dol. Šiluvos Marijos naujai statomai bažnyčiai Marquette Parke.

× **Apaštalavimo Brolija** ir **tretininkai** paaukojo Gimimo Švč. P. Marijos naujos bažnyčios fondui po 100 dol.

× **Rytoj pradėsime spausdinti atkarpoje įdomią ispanų rašytojo Miguel de Cervantes novelę. Išvertė P. Gaučys.**