MIDWEST INTER-LIBRARY CENTER
5721 COTTAGE GROVE AVE.
CHICAGO 37, ILL.
GRATIS

MIDWEST INTER-LIBRARY CENTER CHICAGO

DRAUGAS
Leidžia Lietuvių Katalikų Spaudos Draugija
2334 So. Oakley Ave., Chicago 8, Illinois
Telephone — Virginia 7-6640-41
Vienintėlis tautinės ir tikybinės minties lietuvių dienraštis pasaulyje

# DRAUGAS

THE LITHUANIAN DAILY FRIEND

DRAUGAS
The Lithuanian Daily Friend
Published by the Lithuanian Catholic Press Society
2334 So. Oakley Ave., Chicago 8, Illinois
Telephone — Virginia 7-6640-41
The most influential Lithuanian Daily in America

No. 65 | Kaina 5 centai | PENKTADIENIS, KOVO (MARCH) 18, 1955 | Price 5 cents | VOL. XXXIX

# CHURCHILL TEIGIA, TEKSTAS NETIKSLUS

## Jaltos medžiagą paskelbus

WASHINGTON, kovo 18. — Trečiadienio vakare valstybės departamentas įteikė spaudai Jaltos konferencijos protokolus — tik kelioms valandoms praėjus po valstybės sekretoriaus Foster Dulles pareiškimo, kad nuspręsta tos medžiagos dabar neskelbti.

Pirmiau buvo nusistatyta duoti tą medžiagą konfidencialiai tik šešioms kongreso komisijoms ir šešiems kongreso nariams (abiejų rūmų pirmininkams ir abiejų partijų lyderiams), bet dalis komisijų pirmininkų atsisakė ją priimti, nes nenorėjo imtis atsakomybės už jos patekimą į spaudą, kas buvo neišvengiama žinant, kad kongrese jokia paslaptis ilgiau kelių valandų neišlaikoma. Ta proga vėl buvo pasisakyta už medžiagos paskelbimą normalia tvarka, ne šmugelio būdu, jeigu jau neatsisakoma nusisistatymo įteikti ją parinktoms kongreso komisijoms ir asmenims.

Valstybės departamento ir jo šefo nemėgstąs Chicago Tribune giriasi ,kad jis per kongreso narius privertė Foster Dulles duoti Jaltos protokolus visai spaudai po to, kai buvę patirta, jog medžiaga jau yra New York Times žmonių rankose. Kieno ten tiesa, susidarė tuo reikalu naują paslaptis, kuri tikrai niekam nejdomi. Bet jeigu Tribune pasaka tikra, tai trečiadienį į valstybės departamentą yra vykęs didelis spaudimas ir šantažo nevengiant.

Paskelbti protokolai jokių paslapčių nebeatskleidžia, nes svarbiausius Jaltos sutarimus, įvairiomis formomis išreikštus, yra jau papasakoję šie asmens: W. Churchill, H. Hopkins, E. A. Stettinius, R. Sherwood savo Roosevelt ir Hopkins biografijoje ir daug kitų. Žmogišką smalsumą jie tenkina tuo tarpu tiek, kiek aprašo aplinkybes, kuriose Jaltos konferencija vyko. Iš pastabų galima net atspėti ir derybininkų nuotaikas, jų neišsakytas mintis bei strategiją, naudojamą rezultato savo pusei siekiant.

Susidaro įspūdis, kad į prez. Roosevelt ir visų kitų atsakingų JAV delegacijos narių laikysena konferencijoje lemiamos reikšmės turėjo nusistatymas žūti ar būti laimėti Rusijos pažadą skelbti karą Japonijai. To tikslo siekiant užmokėta Rusijai brangi kaina tik todėl, kad kariškiai pakišo politikams klaidingą karinės padėties įvertinimą.

Jaltoje kartu su Roosevelt ir Churchill buvę abiejų kraštų štabų viršininkai tvirtino, kad po Vokietijos kapituliacijos reikės dar pusantrų metų Japonijai nugalėti net ir tada, jeigu Rusija pagalbon ateis.

Amerikos delegacija Jaltoje žinojo, kad pirmoji atominė bomba bus pagaminta 1945 m. rugpjūčio mėn. (pirmoji gi buvo susprogdinta N. Mexico liepos 16 d.), o antrosios reikėsią laukti iki 1945 m. galo. Iš tikrųjų gi bombas pasisekė pagaminti greičiau, negu Jaltos konferencijos metu buvo manoma.

Antroji nuolaidų Rusijai priežastis buvo Roosevelt ir Churchill noras išlaikyti karo metu sąjungą su Rusija ir karui pasibaigus, nes 1944 m. viduryje kariškiai informavo prez. Roosevelt, kad JAV ir Anglija negalės nugalėti Rusijos Europoje, jei ši užsimanys žygiuoti pirmyn po Vokietijos sunaikinimo.

Rusijos derybininkai (svarbiausia Stalinas ir Molotovas) išnaudojo tas dvi Roosevelt ir Churchill „silpnybes" nuolaidom išspausti. Abudu pakartotinai dainavo šią giesmelę: jei Rusijos politiniai ir teritoriniai reikalavimai nebus patenkinti, tai Rusijos vyriausybės negalėsianti pasiteisinti prieš tautą, kodėl pradėjo karą prieš Japoniją. Lyg Rusijos vyriausybė turėjo skaitytis su tautos balsu!

Šitokiose psichologinėse aplinkybėse, sudarytose karinės padėties klaidingu įvertinimu ir Rusijos derybininkų suktumu, Stalinas gavo Azijoje Kurilus, pietinį Sachaliną, Mandžiūrijos geležinkelių ir Port Arthuro bei Daireno kontrolę, o Europoje tylų pritarimą Lenkijos gabalui, Liublino komitetui šiokių tokių teisių pripažinimą ir kitokias plonybes, bet kurias vėliau pasireiškė Rusijos užkariavimo planai, kuriuos Jaltos konferencijoje Stalinas, Molotovas, Gusevas ir Maiskis sugebėjo gražiausiai užmaskuoti.

Kad minėti bolševikai buvo kieti, sukti ir bjauriai gabūs diplomatai ,aišku jau iš to, kad ir didžiausias Washingtono spaudimas laimėti Rusijos pažadą kariauti prieš Japoniją (prasidėjęs žymiai anksčiau prieš Jaltos konferenciją) nepajėgė išspausti iš Stalino Rusijos įstojimo karan datą — visada buvo tenkinamasi bendromis frazėmis ir daroma viskas, kad Rusijos žygį prieš Japoniją kuo toliau nustumtų.

## Ne tik Bevan, bet ir Attlee pralaimėjęs

LONDON, kovo 18. — Londono spauda vakar domėjosi Jaltos protokolų paskelbimu, bet didesnis dėmesys buvo skirtas Bevan išmetimui iš darbo partijos parlamento frakcijos.

Visgi visa spauda vienbalsiai teigia, kad po šitos operacijos ir partijos vado Attlee dienos yra suskaitytos. Tas pats, spėjama, yra ir su Bevanu. Abiejų kovos rezultatas buvo vienas kito išmetimas iš partijos vadovybės balno. Pranašaujama, kad greit turi ateiti trečias ir sugydyti padarytas žaizdas. Jei Churchill panorėtų parlamento rinkimus daryti šį pavasarį, tai darbiečiai galį daug vietų pralaimėti. Tikrai savo vietą laimėsiąs tik Bevan, nes jo rinkiminė apylinkė yra Valijos anglių kasyklos, kur jis turi didelį pasitikėjimą.

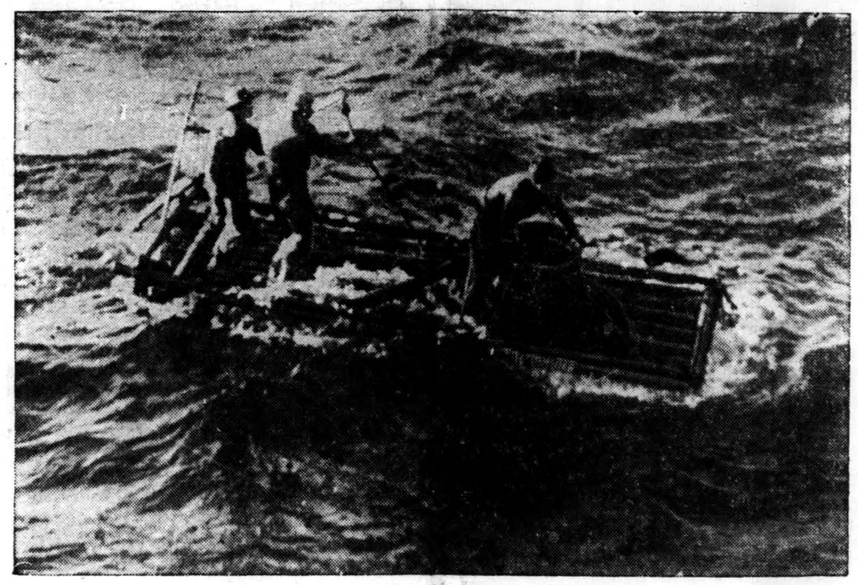

**Su tokiais plaustais vyksta žvejoti kom. Kinijos žvejai.** — Čia matomus tris žvejus iš Fukien provincijos surado Pietų Kinijos jūroje Amerikos prekinis laivas ir atvežė į Yokosuka ligoninę Japonijoje, kurios vyriausybė rūpinasi jų grąžinimu Kinijon. (INS)

## Gavo medžiagos neapykantai kelti

BONN, kovo 18. — Ar Jaltos konferencijoje jos dalyvių apie Vokietiją paleisti žodžiai, paaiškėję iš konferencijos medžiagos paskelbimo, padidins vokiečių nenorą glaustis su Anglija ir Amerika? Toks vakar visų čia baimingai buvo statomas klausimas, tik niekas negalėjo pasigirti žinąs tikrą atsakymą. Oficialioji Vokietija nudavė, kad tie dalykai jai buvo žinomi, bet tai yra istorija, kuri neturi sukliudyti kurti ateities.

Bet nereikia abejoti, kad Paryžiaus sutarčių priešai dabar turės oficialios medžiagos naujai vokiečių neapykantos bangai prieš anglo-saksus sukelti. Bet gal Paryžiaus sutarčių ratifikavimo baigimo nebesukliudys. Visi, žinoma, stebisi, kodėl Washingtonas negalėjo bent vieną mėnesį dar su Jaltos protokolų paskelbimu palaukti.

## Suomijos streikas

HELSINKI, kovo 18. — Suomijoje streikuoja 44,000 darbininkų ir tarnautojų, gaunančių algas iš valstybės iždo. Sustojo visi traukiniai, nebepristatomas paštas, tik kalinių prižiūrėtojai liko savo postuose, nes jų streikas būtų pavojingas viešajam labui. Streikuojama prašant didesnių algų.

● *Du paslaptingi rusai* per Hong Kongą ir Kiniją nuvyko Japonijon dėl prekybos kalbėtis.

## Sen. McCarthy ragina Ameriką atsimesti nuo Jaltos sutarčių

WASHINGTON, kovo 18. — Po Jaltos rekordų amerikietiškos versijos paskelbimo, sen. McCarthy ragino prez. Eisenhower pritarti sumanymui, kad JAV kongreso nutarimu atsimestų nuo Jaltos susitarimų.

Sen. Knowland, priklausąs prie grupės tų respublikonų, kurie reikalavo dokumento paskelbimo, McCarthy pasiūlymo neparėmė, bet pareiškė, kad jis supratęs, jog valstybės departamentas jieško kelio pasmerkti Rusiją už Jaltos susitarimų sulaužymą taip, kad Rusijai toks žygis neduotų pagrindo pasiekti teisinės naudos.

Toji nauda gali kad ir šitaip pasireikšti Amerikai atsisakius Jaltos susitarimų:

1) Rusija gali laikyti nebegaliojančiu susitarimą dėl Berlyno administravimo ir amerikiečius iš Berlyno išvaryti, o amerikiečių zoną pasidalinti su anglais ir prancūzais;

2) JAV nebetektų teisės reikalauti, kad Rusija įvykdytų Jaltoje duotą pažadą leisti laisvus rinkimus dabartinėse jos Europos satelitinėse valstybėse.

Sen. Capehart, respublikonas, mano, kad velionis prez. Roosevelt padarė Jaltoje beevik nedovanotiną klaidą, tačiau bešališkumas reikalauja pabrėžti, kad jis jau buvo didelis ligonis.

Kitas respublikonas sen. Malone nepataria taip daug jaudintis dėl Jaltos, nes tai jau istorija, bet geriau rūpintis ateitimi.

Dem. sen. Humphrey medžiagos paskelbimą dabar laiko pavojingu žingsniu, padarytu kaikuriems respublikonų partijos nariams patenkinti. Jis abejoja, kad tas žygis galėtų suvienyti su plyšusią respublikonų partiją ir sukrautų jai politinio kapitalo būsimiems rinkimams. Jiems nusileidę greit pamatysią, kad padarė didelę klaidą.

## Jaltos klausimas sunervino Dulles

WASHINGTON, kovo 18. — Valstybės sekretorius Foster Dulles išvyko vakar Kanadon, bet išleistuves aerodrome sudrumstė šis klausimas: kodėl paskelbė Jaltos medžiaga šiuo metu?

Valstybės sekretorius stovėjo su Kanados ambasadoriumi prieš mikrofonus ir rengėsi padaryti pareiškimą apie Kanados kelionę, tačiau po augščiau minėto klausimo labai paraudo ir nuėjo lėktuvo link nė į klausimą neatsakęs nė pareiškimo apie Kanados kelionę nepadaręs.

## Numato sugyvenimą

LONDON, kovo 18. — Kai Paryžiaus sutartys bus įsigaliojusios, vakariečiai sudarysią sturijų komisiją pasitarimams su Sov. Rusija paruošti.

Vyraujanti mintis, kad surastinas būdas gyventi Europoje kartu su dabartiniais komunistiniais kraštais.

Kai trys vakariečiai bus susitarę ką Rusijai siūlyti, tada bus pasiūlyta tartis dėl Vokietijos, dėl Austrijos ir dėl Europos saugumo sistemos.

Visi sumanymai tebesą popieryje, bet darbas užvirsiąs, kai V. Vokietija atgaus laisvę ir pradės ginkluotis.

## Ragina nesirgti atom. karo baime

LOS ANGELES, kovo 18. — Kongresmanas Hillings čia kalbėdamas tvirtino, kad nėra reikalo sirgti atominės bombos baimės psichoze, nes JAV yra toli pralenkusios Rusiją atominių ginklų, lėktuvų ir ginklų valdymo instrumentų gamyboje ir išradimuose.

Jei Rusija ir užsimanytų pulti Ameriką atominiais ginklais, tai gal tik Seattle galėtų pasiekti. Tai būtų savižudiška misija. Po dviejų valandų nuo bandymo Ameriką užpulti ši jau būtų pasirengusi pulti Rusiją ir dar po dviejų valandų būtų sunaikintas kiekvienas Rusijos miestas.

● *Chiang Kai-sheko karininkai* dabar apmokomi ne JAV, bet prie Korėjoje esančių dalinių.

**Vienuolė ir prezidentas.** — Šaritė sesuo Veronika ir prez. Eisenhower susitiko Washingtone gėlių parodoje. (INS)

## Oras Chicagoje

Dalinai apsiniaukus, temperatūra be žymesnių pasikeitimų.

Saulė teka 5:59, leidžiasi 6:01.

## Apgailestauja, kad paskelbtos detalės paliestų neatsiklausus

LONDON, kovo 18. — Jaltos protokolų paskelbimą Anglijos vyriausybė apgailestauja, o kaikuri spauda vadina tai labai netaktišku veiksmu.

Užsienio reikalų ministerija pranešė, kad Anglijos vyriausybė apie dokumentų paskelbimą buvo painformuota, bet kalbėtojas davė suprasti, kad paskelbimas nebuvo pageidaujamas.

Pikčiausiai pasisakė rytinis dienraštis Daily Mail (konservatorių), pareikšdamas, kad tai yra nelaiku padaryta didelė klaida. Laikraštis mano, kad toks elgesys gali atgrasinti Rusiją ir kitus nuo tolimesnių konferencijų.

Darbo partiją palaikąs Daily Mirror palaiko nuomonę, kad Jaltos protokolai paskelbti netinkamu laiku dėl dviejų priežasčių: tebėra gyvi konferencijos dalyviai; antra, apie kaikurias valstybes, kaip antai Prancūzija ir Vokietija, pasakyta tokių dalykų, kurių paskelbimas negali padėti dabar konsoliduoti frontą prieš komunizmą, kurio vėliavnešis yra Rusija ir prieš kurios grėsmę telkiamos jėgos. Panašiai pasisakė ir oficialusis darbo partijos organas Daily Herald.

Pats Churchill padarė vakar pareiškimą parlamente. Jis aiškiai nepritaria tokiam elgesiui ir apgailestauja, kad prasilenkta su sena tradicija skelbti dokumentus iš anksto susitarus su jų liečiamais dalyviais. Churchill kalbėjo: „Anglijos vyriausybė painformavo JAV, kad, jos nuomone, nepageidaujama skelbti smulkų svarbių tarptautinių diskusijų aprašymą taip greit po įvykio. Jei taip būtų įprasta daryti, tai šitai galėtų trukdyti laisvą nuomonių pasikeitimą ateities konferencijose".

Churchill pranešė, kad JAV paskelbto teksto jis nematė ir pareiškė: „Būtų gera pasitarti dėl kiekvieno skelbiamo teksto ir tos taisyklės laikytis tol, kol yra gyvi jame liečiami asmens".

Paskui jis pareiškė, kad tai nėra oficialus Jaltos konferencijos aprašymas, bet tik amerikietiška versija. Iš akies užmetimo ant spaudoj tilpusių ištraukų jis jau pastebėjęs daug rimtų klaidų. Iš tolimesnių vakarykščių Churchill pastabų darytina išvada, kad Anglijos vyriausybė gali paskelbti savo versiją.

### Kalendoriius

Kovo 18 d.: *šv. Kirilas Jeruzalietis.* Lietuviškas: Eimutis ir Vainis.

Kovo 19 d.: *šv. Juozapas.* Lietuviškas: Prūtenis.

## Teisinis žurnalas lietuvišku reikalu

Amerikiečių žurnalas „The American Journal of International Law" (Vol. 48) paskelbė taipgi porą mums reikšmingų dalykų.

Pirmuoju nurodyta, kad JAV teismo sprendimu į JAV atvykę DP, kaip tat rodo lietuvio Rumšos atvejis privalo šaukiami stoti į kariuomenę. Šis atvejis žurnale sekančiai pavaizduojamas. Vienas iš po karo Amerikon atvykusių, lietuvis D. Rumša atsisakė eiti atlikti karinę prievolę, aiškindamasis, kad jį, kaip išvietintą asmenį, tokiai prievolei neįpareigoja Tarpt. Pabėgėlių Sutarties nuostatai. Amerikos teismas, išsvarstęs šį klausimą, išaiškino, kad kiekvienas ateivis, atvykęs į JAV nuolatos apsigyventi, privalo (pagal 1951 m. birželio 19 d. kongreso priimtą karinės prievolės įstatymo papildymą) karinę prievolę atlikti. Teismas išaiškino, kad kitašalio šaukimas karinę prievolę atlikti yra politinis klausimas, dėl to jis politinių institucijų ir sprendžiamas. Karinės prievolės įstatymo papildymas, kaip įstatymas, nulemia sutarčių prieštaraujančias sąlygas.

Antruoju atveju, kur kalbama apie Miko Šaškaus atsitikimą, pažymima ,kad teismo sprendimu nustatyta, jog pagal sudarytąją tarp JAV vyriausybės de jure pripažįstamos Lietuvos valstybės su JAV-ėmis sutartį Lietuvos konsulai, atlikdami savo funkcijas, turi teisę stoti į JAV teismus ir ginti savo piliečių teises (p. 670).

**Aneurin Bevan,** išmestas iš Darbo partijos parlamento frakcijos. (INS)

## VĖLIAUSIŲ ŽINIŲ SANTRAUKA

**— Balfo pirmininkas kun. Končius praneša, kad Balfui suteiktos teisės savarankiškai vykdyti imigraciją pagal naują įstatymą.**

*— Azijos kraštams šelpti naujame JAV biudžete prez. Eisenhower prašysiąs skirti 2,140,500,000 dol.*

*— Šv. Patriko šventės proga Airijos ministeris pirmininkas Costello ragino didžiąsias valstybes atlikti savo pareigas žmonijai ir civilizacijai.*

*— Prancūzijos senato dienotvarkės komisija vakar patvarkė, kad Paryžiaus sutarčių balsavimas senate įvyktų kovo 25 d. Olandijos parlamentas tų pačių sutarčių svarstymą pradeda kovo 29 d.*

*— Du oficialūs uostai kariniam personalui ir kariniam turtui įvežti P. Korėjon nutarta uždaryti dėl sumažėjusio transporto. Tai yra Kunsan uostas vakarų krante ir Kangnung rytų krante. Oficialiam naudojimui liko tik Inchon, Pusan ir Taegu uostai.*

*— Persijos šacho kelionė V. Vokietijon būsianti labai pelninga V. Vokietijos pramonei, nes Persija pirksianti daug mašinų, elektros aparatų ir chemikalų.*

*— Vatikano radijas informuoja, kad Lenkijos režimas paleidęs iš kalėjimo 12 metų kalėti nuteistą Kielcų vyskupą Koczmarek, nes kalinys sunkiai susirgęs.*

# Sporto Apžvalga

Redaguoja: JONAS ŠOLIŪNAS, 6536 So. Bell Ave.
Chicago 36, Ill. Telefonas HEmlock 4-9052

## Atsakymas p. R. Valaičiui

Nesmagus reikalas veltis į ginčus, dargi karštus ginčus. Spaudos ginčai, kurių taip gausu mūsų laikraščių puslapiuose, nėra geriausia priemonė išsiaiškinimui. Išsiaiškinimui yra tinkamesnių, ramesnių būdų. Spaudos ginčuose dažniausiai nebesiaiškinama, ne bendradarbiavimo ieškoma, bet kariaujama.

Prieš keletą mėnesių "Drauge" buvau paskelbęs straipsnelį "Apie vieną sakinį ir vieną laišką". Laikydamasis principo, jog skubėjimas nesusipratimus perkelti į spaudos puslapius nėra sveikas reiškinys, nebūčiau jieškojęs progos pamatyti aną Fasko laišką, jei jo tulžis prieš tai nebūtų buvusi išlieta spaudoje. Maniau ir manau, jog betkoks susirašinėjimas nebetenka skirtos vertės, kai susirašinėjimo turinys, dar adresatui laiško negavus, paskelbiamas spaudoje. Kam tada laiškas, pavyzdžiui, skaitant "Sporto Pasaulio" puslapius. Tokiu atveju laiško grąžinimą negalima laikyti nemandagiu dalyku.

Fasko ir J. Šoliūno ginčui kilus, norėjosi paliesti sportinius atvejus trimis atvejais: kiek maža beliko sporto vadų, veikėjų, spaudos bendradarbių iš vyresnėsės kartos; visuomenės šal tumas sporto reikalams ir tremtyje išaugusios sportininkų kartos galvosena.

Gerai matom, kiek daug buvusių sporto vadų, veikėjų, spaudos bendradarbių iš sportinės veiklos pasitraukė. Liko labai nedaug. Ir tie patys išsiblaškę Amerikos plotuose, neretai pavargę. Aš sveikinu kiekvieną dirbantį. Bet jų nedaug. Visuomenė sporto reikalams šalta. Kur tie sporto entuziastai, kuriuos matydavom Kauno, Šiaulių ar Klaipėdos sporto aikštynuose? Tų pačių veidų daug matyti Chicagoje, New Yorke, Clevelande, bet tik maža dalelė pasirodo tarp sportuojančio jaunimo. Tremties sportuojantis jaunimas turi savo galvoseną, kaip visa jaunoji karta. Neteisinga sakyti, jog dabartinis tremties jaunimas "vaikščioja apyvarus paleidęs", kaip nori įtikinti p. R. Valaitis "Sporto Pasaulio" puslapiuose. Ar nevertėtų pagalvoti, jog gal tos pačios apyvaros atsileidę ir vyresniesiems. Mes jaunimui sakom, jog taip Lietuvoje buvo, taip turi būti ir dabar. Bet argi Lietuvoje taip buvo? Argi Kūno Kultūros Rūmai betkokio nesusipratimo atveju skubėjo į spaudos puslapius ginčus perkelti?

Į mano minėtą straipsnelį 1955 m. sausio 29 d. "Sporto Pasaulyje" atsiliepė p. R. Valaitis straipsneliu "Ar verta ginti akiplėšiškumas?" Rašydamas nenorėjau būti prokuroras ar gynėjas. Bet, jei p. R. Valaitis iš to straipsnelio man priskiria gynėjo vardą, nematau reikalo jo kratytis. Kai aš rašiau, Faskas J. Šoliūno nebuvo nubaudęs, o nenubaustą žmogų ramiausia sąžine galima ginti. Teisinėje valstybėje, kur jieškoma tik tiesos, kur rūpinamasi nenubausti nekalto, gynėjas turi tas pačias teises kaip ir kaltintojas. Net didžiojoj nacių vadų byloj Nuernberge visi kaltinamieji turėjo gynėjus. Gynybos reikalingumu niekas nesuabejojo ir niekam priekaištų nedarė. Neminėsim tos valstybės vardo, kur gynimas negalimas, jei nepadedi kaltinamojo kaltinti. Nemanyčiau, jog p. R. Valaitis abejoja, jog kaltinamąjį galima ginti, nors mane ir paklausė straipsnelio antrašte "Ar verta ginti akiplėšiškumas?" Atsakau labai trumpai: galima kaltinti, galima ir ginti, lygiai kaip būna nubaudimas ir išteisinimas.

Palaikymas vienos pusės yra arba kaltinimas arba gynimas. Ponas R. Valaitis tame pačiame straipsnelyje aiškiai palaiko Fasko pusę, tardamas "gerai, kad J. Šoliūną diskvalifikavo". Jis sau pripažįsta teisę ginti Faską ir kaltinti J. Šoliūną. Aš jam tos teisės neneigiu. Jei jis įsitikinęs, jog Faskas gerai reikalą vedė ir gerai padarė — tvarkoj. Bet aš negaliu sutikti, kai, sau leisdamas ir ginti Faską ir kaltinti J. Šoliūną, p. R. Valaitis abejoja ar aš tą galiu daryti, klausdamas "ar gerai padarė p. St. Daunys, — viešai išėjęs ginti šį reikalą?"

Baigdamas šį nemalonų reikalą aš irgi noriu paklausti: ar gerai padarė p. R. Valaitis, sau pripažindamas teisę ir ginti, ir kaltinti, bet man tokios pat teisės priklausymu stipriai suabejodamas?

**St. Daunys**

## Pasirodė naujas žurnalas

Šiomis dienomis Ameriką pasiekė naujas, puikus iliustruotas krepšinio žurnalas "International Basketball Magazine".

Nors Amerika ir skaitoma krepšinio tėvyne, tačiau neretai šį sportą į šešėlį nustumia vadinamieji tautiniai Amerikos sportai. Ir reikia pasakyti, kad neretai tie amerikiečių mėgstami sportai yra išnaudojami gry nai biznio reikalams. Geras pavyzdys bus iš dabartinio beisbolo aprašymo. Profesionalai beisbolininkai dar tik ruošiasi sezono atidarymui, treniruojasi, o sporto puslapiai jau mirgėte mirga apie įvairias beisbolo komandas bei paskirus žaidėjus. Tuo tarpu tokie gražūs PanAmerikos olimpiniai žaidimai beveik užmiršti.

Kaip žinome, dabar vyksta ir baigminės universitetų žaidynės, tačiau ir apie jas daug mažiau rašoma, kaip apie beisbolą.

Taigi šis iliustruotas, Europoje leidžiamas krepšinio žurnalas bus bent mažas trupinys krepšinio mėgėjų žinioms papildyti. Žurnalas tuo įdomus, kad jame telpa apie 150 nuotraukų iš viso pasaulio krepšininkų gyvenimo. Puikiai pagauti momentai krepšinio rungtynių metu bei paskirų tautų krepšinio komandų fotografijos negreit išdils iš skaitytojo atminties. Žurnale taip pat yra ir nemažai vertingų straipsnių. Jų autoriai — tarptautinio kalibro krepšinio žinovai. Čia rašo amerikietis William Jones, tarptautinės krepšinio federacijos sekretorius. Prancūzijos valstybinės komandos treneris Robert Busnel rašo apie krepšinio universalumą.

Taip pat yra duodama nemažai statistinių davinių iš praeities. Yra visi daviniai iš Europos, olimpinių žaidimų bei pasaulinių pirmenybių. Tenka pastebėti, kad Europos krepšinio pirmenybių lentelėje matome ir dukartinį Europos meisterį — Lietuvą.

Iš charakteringesnių fotografijų pažymėtinos yra momentinės nuotraukos ir paskutiniosios olimpiados Helsinkyje ir iš pasaulinių krepšinio pirmenybių. Ypatingai yra įdomi nuotrauka abiejų baigmės priešininkų iš Helsinkio olimpinių žaidimų. Kaip žinome, Rusijos rinktinėje dalyvavo ir keli lietuviai. Ši nuotrauka yra pasirašyta kiekvieno žaidėjo. Bendrai paėmus, tiek fotografijos, tiek statistinės žinios bei straipsniai yra vykusiai parinkta ir todėl nė vienas skaitytojas neapsivils nusipirkęs šį žurnalą.

Žurnalą redaguoja ir leidžia lietuvis Jonas Baltis. Baltis šiuo metu gyvenąs Vokietijoje. Jis yra vienas iš žinomesnių Vokietijos sporto fotografų ir šiuo metu dirba net keliuose vokiečių laikraščiuose kaip sporto korespondentas. Baltis yra slapyvardis, kuris naudojamas dėl visiems gerai žinomų priežasčių, nes raudonasis maras turi ilgas rankas.

Reikia tik džiaugtis, kad tokio pasaulinio masto žurnalo redaktoriumi ir vyriausiu leidėju yra lietuvis.

Be abejo, daugumas mūsų sportininkų norės šį žurnalą įsigyti.

Jau buvo gauta daug prašymų, kad būtų siunčiamas žurnalas. Džiugu pranešti, kad dabar žurnalas yra gautas ir visi, norintieji žurnalą gauti, gali kreiptis į šio žurnalo įgaliotinį Joną Šoliūną, 6536 S. Bell Ave., Chicago 36, Ill. Taip pat galima kreiptis ir dienraščio "Draugo" adresu. Žurnalo kaina — 1 doleris.

Primenama, kad žurnalo yra gautas labai ribotas skaičius, todėl gaus tik tie, kurie pirmieji prašys.

Clevelande šis žurnalas galima gauti pas SK Žaibas sportininką Vytautą Valaitį.

**J. Š.**

**Prezidentas Eisenhower** žiūri į dobilą, kurį jam padovanojo šv. Patriko dienoje Airių ambasados Washingtone tarėjas dr. Joseph Brennan. (INS)

Jaunoji ponia, džiaugdamosi rezultatais ir įsivaizduodama draugių pavydą namuose, išeidama išgirdo kitą klijentę klausančią kirpėjos: "Kaip tu tą moterį nukirpai?"

"Aš nežinau," — atsakė kirpėja, "Ji taip norėjo — tai esąs kaž koks itališkas stilius dabar madoje Amerikoje." Milwaukee Journal

**PASIRENKA BLOGESNĘ IŠEITĮ**

Sovietinis teismas nuteisė vieną rusą 5 metams ištremti į Sibirą. Išklausęs sprendimą, jis sako:

— Drauge teisėjau, jei Amerika toks biaurus kraštas kaip pasakoja mūsų politrukai, ar nebūtų tiksliau mane ten ištremti...

MADA

Kadangi jaunavedžių porelė leido medaus mėnesį Pietų Europoje, ji užsimanė susidėti tikrą itališką šukuoseną. Tuo tikslu ji kreipėsi į grožio saloną Romoje.

PIGIAI IR SAUGIAI
PERKRAUSTAU
BALDUS
VIETOJE IR IŠ TOLIAU
K. EIDUKONIS
Turiu naują didelį sunkvežimį ir apdraudas
6930 S. Talman, Chicago 29, Ill.
Tel. GRovehill 6-7096

AR JAU ESI KATALIKIŠKOS AKCIJOS FONDO NARYS?

K. A. Fondas organizuoja AMERIKOS Lietuvių JAUNIMUI KURSUS — REKOLEKCIJAS — STOVYKLAS — SPAUDĄ. AUKA tik $2.00 metams.

Visi K. A. Fondo nariai yra ir L.R.K.A. Federacijos nariais. Kiekvieno aukotojo - nario intencija bus uždegta žvakutė ir laikomos šv. Mišios Fatimoj už Lietuvą ir Jūsų Šeimos intencija. Pareiškimų lapeliai gaunami klebonijose.

Savo dalį tuoj siųsk šiuo adresu: Rev. Dr. A. Juška, L. R. C. Federation Secretary, 1644 Wabansia Ave., Chicago 22, Ill.

Registracija narių - rėmėjų vyks iki gegužės m. 1 d.

**Visi tapkime Katalikiškos Akcijos Fondo nariais!**

DR. JUZĖ AGLINSKAS
GYDYTOJA IR CHIRURGĖ
Vaikų ir moterų ligos
5159 South Damen Avenue
Pirmad., trečiad. 10—4; antrad. ir penktad. 10—1 p.p. ir nuo 6—9 v.v.
Šeštadieniais 10—12 val. pietų
Ofiso tel. — PR. 6-7800
Namų tel. — TR. 4-1765

DR. KĘSTUTIS AGLINSKAS
GYDYTOJAS IR CHIRURGAS
2300 West 51 Street
Val.: pirm., antr. 10—12 v., ketv. ir penkt. 6—8 v.v., treč., šešt. susitarus
Ofiso tel. PRospect 6-1795
Namų tel. TRiangle 4-1765

Tel. ofiso HE. 4-6699, rez. PR. 6-7333
DR. ANTANAS ALEKNA
GYDYTOJAS IR CHIRURGAS
1957 W. Garfield Blvd.
VAL.: 1—4 ir 6—9
Šeštadieniais nuo 1 iki 4 val. p. p., išskyrus ketvirtad. ir sekmad.

DR. ANNA BALIUNAS
Akių, ausų, nosies ir gerklės ligos
— Pritaiko akinius —
6322 South Western Avenue
Valandos: Antradieniais ir ketvirtadieniais nuo 7 ligi 9 val. vak. Šeštad. nuo 10 ligi 12 ir nuo 1 ligi 3 v. p. p.
Kitu laiku tik susitarus.
Ofiso telefonas: PR. 8-3229
Rez. telef. WAlbrook 5-5076

Tel. ofiso AR 6-0161; rez. GR 2-9203
DR. JUOZAS BARTKUS
GYDYTOJAS IR CHIRURGAS
NORTHWEST MEDICAL CENTER
2336 W. Chicago Ave., Chicago 22, Ill.
Val. 12:30 - 3:30, 6 - 9 p.p pirmad., antrad., ketvirtad. ir penktad.; 11 v. ryto iki 2 val. p.p. šeštad. Tik susitarus trečiadieniais.

Tel. ofiso PR 8-1717, rez. RE 7-7868
DR. BIEŽIS
GYDYTOJAS IR CHIRURGAS
3148 West 63 Street
Kasdien 1—3. Vakarais 7—8, tiktai antradieniais ir penktadieniais. Trečiandien ir sekmad. ofisas uždarytas.
Rezid. 3241 W. 66th PLACE

DR. VL. BLAŽYS
GYDYTOJAS IR CHIRURGAS
4701 South Damen Avenue
(Kampas 47-tos ir Damen Ave.)
Val. kasdien nuo 6—8 val. vak.
Šeštadieniais 2—4 val. vak.
Trečiad. ir kitu laiku pagal sutartį
Telef. ofiso LAfayette 3-6048
Rez.: WAlbrook 5-3048

Remkite dien. Draugą!

RAKANDAI
Ilgiau tarnaus, gražiau atrodys. mažiau kaštuos iš pirmos ir seniausios

LIETUVIŲ BENDROVĖS KRAUTUVĖS CHICAGO
PROGRESS FURNITURE Co.
4181-83 ARCHER AVE.
Tel. LAfayette 3-3171
Brighton Parko kolonijoje
KASDIENĄ ČIA RASITE DIDŽIAUSIAS PREIKIŲ VERTYBES
Naujausių madų, gerųjų išdirbysčių rakandų, kaurų, pečių, televizijos aparatų, refrigeratorių, plovyklų, vaikams rakandų ir visų kitų namams reikmenų.
LENGVI IŠSIMOKĖJIMAI PRITAIKOMI VISIEMS

Tel. ofiso HE. 4-5849, rez. HE. 4-2324
DR. PETER T. BRAZIS
GYDYTOJAS IR CHIRURGAS
2434 West 71st Street
Val. Pirm., ketvir., penkt. 1-4 ir 7-9 antr. 1-5 treč. ir šešt. pagal sutartį.

DR. Z. DANILEVIČIUS
GYDYTOJAS IR CHIRURGAS
6317 South Western Avenue
Chicago 29, Ill.
Pasimatymai pagal sutarties
Telefonas REpublic 7-4900
Rezidencija: GRovehill 6-8161

Ofiso valandomis skamb. YA. 7-3526
DR. ALINA DOMANSKIS
GYDYTOJA IR CHIRURGĖ
SPEC. REUMATINĖS IR SĄNARIŲ LIGOS
Ligonius priima ketvirtadieniais 6:30—8:30; kitu laiku pagal susitarimą. Tel. GArden 4-5869
4038 Archer Avenue

DR. T. DUNDULIS
GYDYTOJAS IR CHIRURGAS
4157 Archer Avenue
Ofiso val.: nuo 2-4 ir nuo 6-8:30 val. vak. Šeštadieniais nuo 2 iki 4 popiet
Trečiadieniais pagal sutartį
Ofiso tel. VIrginia 7-0036
Rezidencijos tel. BEverly 8-8244

Tel. ofiso VI. 7-0600, rez. VI. 7-7303
DR. BR. GAIŽIŪNAS
GYDYTOJAS IR CHIRURGAS
(spec. moterų ligos ir akušerija)
4055 Archer Avenue
Kampas Archer ir California Ave.
VAL.: 2—4 ir 6—8 v. p. p.
Šeštadieniais 2—7 val. p. p., išskyrus sekmadienius

Ofiso telef. INterocean 8-7654
Buto telef. INterocean 8-8732
DR. K. GUDAITIS
GYDYTOJAS IR CHIRURGAS
Ofisas 10756 So. Michigan Ave.
Val.: Kasdien 9 — 12 val. ryt. ir 1 — 4 val. vak., išskyrus trečiadienį. Šeštad. 10 — 3 v. Kitu laiku susitarus.

Ofiso telef. YArds 7-1166
Rezidencijos — STewart 3-4511
DR. J. GUDAUSKAS
GYDYTOJAS IR CHIRURGAS
756 West 35th Street
(kampas Halsted ir 35-ta gatvė)
VAL. 1—4 ir 6:30—8:30 p.p. kasdien, išskyrus trečiadienius. Atidara šeštadieniais 1—4 val.

Ofiso GRovehill 6-4020
Rez. Hilltop 5-1560
Dr. Alexander J. Javois
(JOVAIŠAS)
GYDYTOJAS IR CHIRURGAS
2423 West Marquette Rd.
Val. 2—4 p. p. ir nuo 7—9 v. vak.
Trečiad. ir šeštad. pagal sutartį

Tel. ofiso PR. 6-3838, rez. RE. 7-9199
DR. A. JENKINS
GYDYTOJAS IR CHIRURGAS
(LIETUVIS GYDYTOJAS)
2500 West 63rd Street
VAL. kasdien nuo 2—4 p. p. ir 7:30 iki 9 val. Trečiad. ir šešt. uždaryta

GRovehill 6-1595
DR. ALDONA A. JUŠKA
AKIŲ LIGŲ SPECIALISTĖ
PRITAIKO AKINIUS
Valandos: 9—12 ir 7—9 v. v. pagal susitarimą, išskyrus trečiadienius.
2422 West Marquette Rd.

Ofiso ir buto tel. OLympic 2-1381
DR. F. V. KAUNAS
DR. J. VAITAITIS
GYDYTOJAI IR CHIRURGAI
1407 S. 49th Court, Cicero
Kasdien 10-12 ryto ir 5-8 val. vak. Šeštadieniais 10-2.

Telefonas REliance 5-1811
DR. WALTER J. KIRSTUK
GYDYTOJAS IR CHIRURGAS
(LIETUVIS GYDYTOJAS)
3925 West 59th Street
VAL. 1—4 popiet, 6:30—8:30 vak. Uždaryta trečiad. ir šeštad. vakarais

Tel. ofiso ir buto OLympic 2-4159
DR. P. KISIELIUS
GYDYTOJAS IR CHIRURGAS
1435 So. 49th Ct., Cicero
Kasdien 1—3 v. ir 6—8 v. vakare
Šeštadieniais 12—2 v. ir 3—5 v. v.
Butas 1526 So. 49th Ave.

Ofiso telef. LAfayette 3-3210, jei neatsiliepia, šaukite KEdzie 3-2868
DR. EMILY V. KRUKAS
GYDYTOJA IR CHIRURGĖ
4146 S. Archer Ave.
VAL. Kasdien popiet nuo 12-2:30 v.
Vak. pirm., antr., ketvirt. 6-8:30 v.
Trečiadieniais tik susitarus

DR. IRENA KURAS
(Gydytoja ir Chirurgė)
KŪDIKIŲ IR VAIKŲ LIGŲ SPECIALISTĖ
7156 South Western Avenue
(MEDICAL BUILDING)
Pirmad., antrad., ketv. ir penktad. nuo 11 val. ryto — 1 v. p. p. ir nuo 6 v. — 8 val. vakare. Trečiad. nuo 11 val. ryto — 1 v. p. p. Šeštad. 11 val. ryto iki 3 val. popiet.
Ofise tel. RE. 7-1168
Rez. tel. WAlbrook 5-3765

Jei turite parduoti ar išnuomoti, pasiskelbkite smulkių skelbimų skyriuje. Skelbimą galite perduoti telefonu: VIrginia 7-6640.

Tel. ofiso YA. 7-5557, rez. RE. 7-4966
DR. FRANK C. KWINN
(KVIEČINSKAS)
GYDYTOJAS IR CHIRURGAS
1651 West 47th Street
LIGONIUS PRIIMA: Kasdien nuo 2 val. iki 4 v. popiet. Nuo 7 v. iki 8:30 v. v. Išskyrus trečiad. ir šeštad. vak.

Tel. ofiso GR. 6-5399, PR. 6-4732
DR. A. MACIUNAS
GYDYTOJAS IR CHIRURGAS
SPEC. CHIRURGINĖS LIGOS
2423 West 63rd Street
(Kampas 63rd ir Artesian)
VAL. 2—4 p. p. ir nuo 6—8 v. vak.
Šeštad. 2—4 popiet
Trečiad ir sekmad. uždaryta

DR. J. MAKSTUTIS
GYDYTOJAS IR CHIRURGAS
1601 West Garfield Blvd.
Kab. tel. PR 8-3116, rez. PR 8-0914
Kabineto val.: Darbo dienomis nuo 5 iki 8 v. p.p. Penkt. ir šeštad. nuo 10 iki 2 v. p.p. ir nuo 5 iki 8 v. p.p.
Kitu laiku tik susitarus.

DR. JULIJA MONSTAVIČIUS
Vidaus, vaikų ir moterų ligos
10748 South Michigan Avenue
Val.: kasdien nuo 6 v. v. iki 10 v. v.
Šeštadieniais nuo 1 iki 5 val. popiet
Tel.: Ofiso — PUllman 5-6766
Buto — ENglewood 4-4979

Dr. Edward B. MURAUSKAS
GYDYTOJAS IR CHIRURGAS
2614 W. 63rd St.
Ligonius priima pagal susitarimą. Susitarimui skambinti GRo. 6-1321, jei neatsiliepia — skambinti į rez. BEverly 8-6162.

Ofiso ir buto tel. HEmlock 4-5815
DR. A. NARBUTAS
PLAUČIŲ IR VIDAUS LIGOS
6757 South Western Avenue
Valandos: pirmad., trečiad., ketvirt., penktad. 6:30—8:30 v. vak. Antrad. 10—12 val. ryto Šeštad. 2—4 p. p.
Kitu laiku pagal susitarimą

DR. J. PAUKŠTYS
DANTŲ GYDYTOJAS
4258 So. Archer Avenue
Įėjimas iš Whipple St.
Val. kasdien nuo 10 iki 12; 2 iki 6; 7 iki 9. Išskyrus trečiad., sekmad. Šeštad. nuo 10 iki 2 popiet.
Tel. LAfayette 3-4949, namų CEdarcrest 3-7786

DR. ALBINA PRUNSKIS
DR. VLADAS PRUNSKIS
GYDYTOJAI IR CHIRURGAI
3259 South Halsted St.
Kasdien 3—6 val. vak. Šeštad. nuo 1—5 val. vak.
Kitu laiku pagal susitarimą
Telef. VIctory 2-1484. Resid. 2257 W. 23rd PLACE, tel. FRontier 6-5941

DR. ONA PRUNSKIS
DANTŲ GYDYTOJA
2423 West 63rd Street
(Netoli Western ir 63rd St. kampo)
Val. kasdien nuo 10—12; 2—4, 5—8 val. vak. Šeštadien. 9 — 1, trečiad. pagal susitarimą.
Ofiso tel. WAlbrook 5-2017
Res. tel. CAlumet 5-9195

Ofiso telefonas — BIshop 7-2525
DR. AL. RAČKUS
GYDYTOJAS IR CHIRURGAS
4342 Archer Acenue
(Kampas Kedzie ir Archer)
VAL. kasdien nuo 2 iki 9 val.
Trečiad. ir sekmad. tik susitarus

Ofiso ir buto tel. ARdmore 1-1493
DR. VINCAS RASLAVIČIUS
GYDYTOJAS IR CHIRURGAS
5015 — 5025 N. Paulina Street
(Bethany Methodist Ligoninėje)
Val.: Tik telefonu susitarus

DR. ZIGMAS RUDAITIS
GYDYTOJAS IR CHIRURGAS
Telef. REpublic 7-2290
SPECIALYBĖ CHIRURGINĖS IR ORTOPEDINĖS LIGOS
2435 West 69th Street
Val. kasdien 10—12 ir 5—8 val. vak. išskyrus pirmad. tik nuo 5 iki 8 v.v. Šeštad. 10-12 v. Kitu laiku susitarus

Dr. Antanas Rudokas, O. D.
Tikrina akis: pritaiko akinius, keičia stiklus ir rėmus.
4455 So. California Ave., Chicago
Šaukite YArds 7-7381
Priima: vakarais 6 iki 9; šeštad. 10 val. ryto iki 4; trečiad. ir sekmad. tik susitarus.

Tel. ofiso CL. 4-0253, rez. GR. 6-8876
DR. A. Z. ŠAULYS
GYDYTOJAS IR CHIRURGAS
4645 S. Ashland Ave. (kamb. 211)
Pirmad., antr., ketv. ir penk. 6:30—8:30 val. vakare
Rez. 8053 S. Campbell Ave.

DR. J. J. SIMONAITIS
GYDYTOJAS IR CHIRURGAS
Naujas adresas: 4255 W. 63rd St.
Ofiso tel. REliance 5-4410
Rezid. telef. GRovehil 6-0617
Valandos: 1—3 p. m. 7—8 p. m.
Penktadienį tik popiet.
Trečiad. ir šeštad. pagal sutartį

DR. STRIKOL
GYDYTOJAS IR CHIRURGAS
4645 So. Ashland Ave., Chicago
VAL. nuo 2—4 ir 6—8; trečiad., šeštad. ir sekmad. tik pagal sutartį.
Tel. ofiso YA 7-4787, rez. PR 6-1930
Jeigu neatsilieps viršminėti telefonai, šaukite MIdway 3-0001

Remkite dien. Draugą!

Ofiso tel. CLiffside 4-2896
Rezidencijos: LAfayette 3-1172
DR. P. STRIMAITIS
1724 W. 47th St.
Kampas 47th ir Hermitage
Val.: nuo 2 iki 4 ir 6 iki 9 v. vak
Šeštad. nuo 2 iki 6 val. išskyrus sek

DR. FL. TALLAT-KELPSA
DR. E. TALLAT-KELPSA
GYDYTOJAI IR CHIRURGAI
Marquette Parko ofisas: Fordo Medical Arts Bldg. 2656 W. 63rd St. (kampas Washtenaw ir 63rd). Val. kasdien 3—5 ir 6—8. Treč. ir Šešt. tik 3—5. Tel. PRospect 6-8548.
Cicero ofisas: 5002 West 16th St. Val.: 1-3 ir 6-8:30. Šešt. 10-1, 2-4 Telef. TOwnhall 3-0959; namų telef HEmlock 4-7080. Kitu laiku susitarus

DR. VYT. TAURAS-TUPČIAUSKAS
GYDYTOJAS IR CHIRURGAS
Bendra praktika ir spec. Moterų lig.
Ofisas ir rezid.: 2410 W. 51st St. (antras namas nuo Western Ave.)
Ofiso ir rezid. telef. PRospect 8-1223
Ofiso val.: Pirm. 8—10 v. v. Antr. Treč. ir Penkt. 6—9 v. v. ir Ketv. ir Šešt. 2-4 v. p.p. Kitu laiku tik susit.

Tel. ofiso HE 4-2123, rez PR. 6-8484
DR. V. P. TUMASONIS
GYDYTOJAS IR CHIRURGAS
SPEC. CHIRURGINĖS LIGOS
6255 South Western Avenue
Val. 2—4 ir 7—9 v. p.p. Šeštadieniais 2—4 val. p. p. Trečiadieniais ir sekmadieniais uždaryta.

Tel. ofiso: DAnube 6-1125
DR. A. VALIS-LABOKAS
GYDYTOJAS IR CHIRURGAS
MOTERŲ LIGŲ GYDYTOJAS
3267 South Halsted Street
Val. 1 iki 4 v. p. p. ir 6—8 v. vak. Šeštadieniais 1—4 v. p. p.

YArds 7-3526 YArds 7-7410
DR. G. J. BYLAITIS
Nervų, vidaus ir vaikų ligos
Val.: antrad., penktad. 7—8:30 p. p. Šešt. 12:30-1:30 popiet. Kitomis dienomis tik susitarus.
DR. J. G. VALAITIS
GYDYTOJAS IR CHIRURGAS
Val.: kasdien 6:30—8:30, šešt. 4—6.
4038 So. Archer Ave.

Tel. ofiso PRospect 6-9400
Rezid. PRospect 6-9400
DR. ONA VAŠKEVIČIUS
(Vaškevičiūtė)
GYDYTOJA IR CHIRURGĖ
6248 South Kedzie Avenue
Val. kasdien 1—3 p. p. ir nuo 6—8 v. vak. Šeštad. 1—4 p. p. Trečiad. ir kitu laiku tik susitarus.

Tel. ofiso VIctory 2-1581,
rez. VIctory 2-0742
DR. V. VILEIŠIS
GYDYTOJAS IR CHIRURGAS
802 West 31st Street
Kampas Halsted ir 31-mos gatvių
Priėmimo valandos: 2—4 p. p. ir 6—8 v. v. Šeštad. 2—4 v. po pietų

Tel. ofiso PR 6-6446, rez. HE 4-3150
DR. F. C. WINSKUNAS
GYDYTOJAS IR CHIRURGAS
2420 West Marquette Rd.
VAL. nuo 2 iki 4 p. p.; 6 iki 8 vak.
Treč. ir šeštad. pagal sutartį

Tel. ofiso CA 6-0257, rez. PR 6-6659
DR. P. Z. ZALATORIUS
GYDYTOJAS IR CHIRURGAS
1821 So. Halsted Street
Rezid. 6600 S. Artesian Ave.
VAL. 11 v. r. iki 3 p. p.; 6—9 v. v.

P. ŠILEIKIS, O. P.
Orthopedas - Protezistas
Aparatai-Protezai, Med.Bandažai. Spec. pagalba kojoms (Arch Supports) ir t.t.
VAL.: 9-4 ir 6-8. Šeštadieniais 9-1
ORTHOPEDIJOS TECHNIKOS LAB.
1911 W. 59th St., Chicago 36, Illinois
Tel.: PRospect 6-5084

DR. ATKOČIŪNAS
DANTŲ GYDYTOJAS
3147 So. Halsted St., Chicago, Ill.
ir
1446 So. 49th Court, Cicero, Ill.
Susitarti tel. — OLympic 2-4276

DR. G. SERNER
LIETUVIS AKIŲ GYDYTOJAS
25 metų patyrimas

Tel. YArds 7-1829
Pritaiko akinius
Kreivas akis ištaiso
Ofisas ir akinių dirbtuvė
765 West 35th Street
Val. nuo 10 iki 2, nuo 6 iki 8, trečiad. nuo 10—12; šeštad. 10—3 p.p.

ŠIAS KNYGAS
parašytas kun. dr. J. Prunskio, galima įsigyti "Drauge":
"Ką ir kaip rašyti į laikraštį" (20c), "Aušros Vartų Marija" (25c). "Comparative Law, Ecclesiastical and Civil, in Lithuanian Concordat" (studija apie valstybės ir Bažnyčios santykius Lietuvoje; $1.50).
Užsakymus su pinigais siųskite:
"DRAUGAS"
2334 So. Oakley Avenue,
CHICAGO 8, ILL.

Skaitykite "Draugą"!

# DRAUGAS

THE LITHUANIAN DAILY FRIEND
2334 S. Oakley Ave., Chicago 8, Ill. Tel. Virginia 7-6640; 7-6641; 7-6642

2334 S. Oakley Ave., Chicago 8, Ill. Tel. Virginia 7-6640; 7-6641; 7-6642
Entered as Second-Class Matter March 31, 1916, at Chicago, Illinois
Under the Act of March 3, 1879.

Member of the Catholic Press Ass'n
Published daily, except Sundays, by the Lithuanian Catholic Press Society.

SUBSCRIPTION RATES
$8.00 per year outside of Chicago
$9.00 per year in Chicago & Cicero
$8.00 per year in Canada
Foreign $11.00 per year.

| PRENUMERATA: | Metams | ½ metų | 3 mėn. | 1 mėn |
|---|---|---|---|---|
| Chicagoj ir Ciceroj | $9.00 | $5.00 | $2.75 | $1.25 |
| Kitur JAV ir Kanadoje | $8.00 | $4.50 | $2.50 | $1.00 |
| Užsienyje | $11.00 | $5.50 | $3.00 | $1.35 |

Redakcija straipsnius taiso savo nuožiūra. Nesunaudotų straipsnių nesaugo, juos grąžina tik iš anksto susitarus. Redakcija už skelbimų turinį neatsako. Skelbimų kainos prisiunčiamos gavus prašymą.


## JALTOS DOKUMENTUS PASKELBUS

Prieš rašant šiuos žodžius tik apgraibomis tegalėjome peržiūrėti garsiuosius Jaltos konferencijos dokumentus. Iš to, kas teko peržvelgti, neatrodo, kad būtų kas ypatingai naujo, ko šiandien nežinotų visuomenė. Vakar paskelbtuose "slaptuose dokumentuose" randamos smulkmenos, anekdotai, "didžiųjų" slapti susirašinėjimai, bet reikalas sukasi vis apie tuos pačius dalykus. Juose labiau paryškėja, kaip F. D. Rooseveltas ir Churchillis pataikavo Stalinui, kiek daug nuolaidų jam padarė ir kokios dvasios vedami jie tai atliko. Labai daug laiko **(daugiausia)** konferencijoje pavesta Lenkijai, svarstant jos sienas, vyriausybės sudarymą ir rinkimus. Ir sienų nustatymo, ir vyriausybės sudarymo klausimai skandalingai šlykščiu būdu buvo sprendžiami.

Šiuose dokumentuose **Lietuvos vardas** minimas keliose vietose. Latvija ir Estija niekur neminimos. Lietuva suminėta ryšium su tuo laiku pradėta organizuoti pasaulio taikos organizacija — Jungtinėmis Tautomis. Svarstant, kiek balsų toj organizacijoj turėtų turėti JAV, Britanija ir Sovietų Sąjunga, Molotovas ir Stalinas pasiūlė, kad ten be Rusijos, Ukrainos ir Baltgudijos, savo reprezentaciją turėtų ir sovietinė Lietuva. Bolševikų delegacija pažymėjusi, kad tos trys sovietinės respublikos labai daug nukentėjusios nuo karo ir todėl jos turi dalyvauti pasaulinės taikos organizacijos sąjūdyje. Kitoje vietoje pažymėta, kad Ukrainos, Baltgudijos ir Lietuvos įjungimas būtų svarstomas užsienių reikalų ministerių konferencijoje. O vėliau pats Stalinas reikalavo reprezentacijos Jungtinėse Tautose tik Ukrainai ir Baltgudijai. Ir tas reikalavimas buvo išpildytas be didelių pasipriešinimų, nors prezidentas Rooseveltas keliuose savo slaptuose ir asmeniškuose laiškuose Churchilliui ir Stalinui skundžiasi, kad dėl to jis gausiąs vėjo iš savo žmonių, nes JAV palieka JT su vienu balsu, o Sovietų Sąjunga turės net tris. Matyt, kad Stalinas, padaręs vieną "nuolaidą", nebereikalavęs Lietuvai reprezentacijos, daugiau jau Rooseveltui ir Churchilliui "nusileisti nebemalonėjo".

Savo laiku esame girdėję (ko šiuose dokumentuose nėra), kad Stalinas užsispyręs reikalavo Roosevelto atšaukti Pabaltijo valstybių pripažinimą, bet Rooseveltas atsisakęs tai padaryti. Gal čia ir buvo vienas iš motyvų, kodėl Stalinas nebereikalavo sovietinei Lietuvai reprezentacijos.

## ŠIANDIENINĖS POLITIKOS PAINIAVOS

### KUR EINAMA?

Kada peržvelgiamas II Pasaulinis karas ir po jo vedamoji pasaulinė politika, tai matome, kad toji politika yra nutolusi nuo tų principų, dėl kurių buvo kariaujama. Jungtinės Amerikos Valstybės ir net Anglija stojo į karą ne tik dėl savo interesų, jos stojo ginti kitų tautų bei valstybių leisvę. Tačiau tas karas ir pokarinė politika, toli gražu, ne visoms tautoms bei valstybėms atnešė laisvę. Vidurio Europoje ir Tolimuose Rytuose geležinė uždanga buvo nukelta daug toliau, kaip kad ji buvo prieš karą. Šimtams milionų žmonių vietoj žadėtos laisvės atnešė vergiją ir ta vergija nemažėja, o metai iš metų plečiasi; net grasoma toms didžiosioms Vakarų sąjungininkėms, kurios tame kare išgelbėjo komunizmą nuo sunaikinimo.

Taigi tie visi karo nuostoliai ir žmonių aukos, kurios dar ir šiandien nesibaigia, kartojasi be pabaigos, neatsiekė savo tikslo. Didieji Vakarų sąjungininkai, kovodami prieš iveną blogį, išsi- Didieji Vakarų sąjungininkai, kovodami prieš vieną blogį, išsivedama ir toliau taip neryžtingai, kaip ji buvo vedama visu pokario laiku, tai nuo to blogio teks pačioms sąjungininkėms nukentėti.

### KEISTA GALVOSENA

Anglijos užsienių reikalų politikos vairuotojas Edenas pareiškė, kad Chiang Kai-shekas turi trauktis dar toliau. Jis nori matyti, ką Peipingas darys gavęs naujas salas. O ką gi darys? Pasiims jas ir reikalaus toliau trauktis. Juk tai yra daina be galo, kuri jau seniai dainuojama.

Ir kaip keistai atrodo, kada demokratinis pasaulis ir Jungtinės Tautos pripažįsta nacionalinės Kinijos valdžią, kaip teisėtą visos Kinijos valdžią, o tuo tarpu Anglija iškėlė klausimą, kad visas salas, kurios prieš karą priklausė Kinijai, reikia atiduoti Peipingui. Gi tos salos, kurias prieš karą valdė Japonija, nėra Kinijos teritorija ir jos Peipingui nepriklauso. Reiškia, nacionalinė Kinija pripažįstama, o jai Kinijos teritorija neprilpažįstama. Daugiau negu keistas galvojimas. Tai kurgi yra įsikūrusi nacionalinės Kinijos valdžia? Ar ji jau laikoma tremty, o ne savoj teritorijoj? Pagal tokį galvojimą išeitų, kad ji jau svetimoj teritorijoj. Kur logika tų Anglijos didžiųjų politikų?

Anglijos politikai po tiek daug pamokų dar vis galvoja, kad karo galima išvengti ir taiką sukurti traukimosi politika. Gi iš tikrųjų traukimosi politika karas nenustumiamas tolyn, o jis tik artinamas prie demokratinių valstybių centrų. Argi taika negalima, jeigu nebus tam tikros teritorijos užleistos komunistams? Priešingai, tik tada gali būti taika, kada kiekviena valstybė pasitrauks tik į jai teisėtai priklausančią teritoriją. Nebus taikos, kol šimtai milionų žmonių nėra savo krašto šeimininkai. Pavergtos tautos bei valstybės nebaigs laisvės kovos tol, kol tos laisvės neatgaus.

### STOKA VIENYBĖS IR LOGIKOS

Stebint kaikurių, kad ir Vakarų bloko, valstybių veiksmus, gaunamas įspūdis, kad jos palaiko ne nacionalinę Kiniją, o kom. Kiniją, nes ne Peipingas reikiamai spaudžiamas susilaikyti nuo smurto veiksmų, o daugiau spaudžiamas Chiang Kai-shekas užleisti savo teritorijos plotus komunistinei Kinijai.

Kas daroma ir prie ko einama, turbūt nežino net patys didieji pasaulio politikai. Netrukus nebus iš kur besitraukti ir reikės užleidinėti savos teritorijos pakraščius. Tai vis ta didžioji pasaulinė "taikos politika". Anglija tiesiog meistriškai veikia "taikos" labui, nesigailėdama mesti didžiausiais kąsniais svetimųjų teritorijas komunistams, kurie net nespėja taip greitai jų suvirškinti. Bet kas atsitiks, kai iš jos bus pareikalauta Hong Kongo, Singapuro? Juk, taip pasaulinei politikai vykstant, tas laikas artėja ir artėja sparčiai. Ar ji tuos kąsnius taip lengvai numes taikos labui?

O gal gi komunistai, matydami tokį dosnų taikos gelbėtoją, Hong Kongo ir Singapuro taip greitai nejudins, kol matys, kad dar galima ką nors gauti iš kitur, tas vietoves pasiliekant užsigardžiavimui. Jeigu nuostotų tokių dosnių dalintojų malonės, reikalai komunistams žymiai pablogėtų. Reikėtų ginklu norimas teritorijas pasiimti, o tai yra rizikinga, kad kartais netektų prakišti ir to, ką turi. Nors nenaujiena, kad tokie įvykiai vyksta, bet jie turi didelę reikšmę. Taigi, kada nėra Vakarų bloke reikiamos vienybės, nėra ir tos galybės, kuri turėtų būti.

**Petras Bloznelis**

## DIPLOMATINĖS TARNYBOS IR TARPTAUTINIAI NUOSTATAI

### ("Diplomatijos Šefas")

**J. MEŠKAUSKAS, buv. adv., Detroit, Mich.**

Kartu su Pabaltijo valstybių aneksija sekė ir tų valstybių užsienio diplomatijos likvidavimas. Visa eilė mažesnių valstybių, vienos vengdamos Sovietų Sąjungos keršto, kitos grynai juridiniu pagrindu, panaikino Pabaltijo valstybių diplomatines pasiuntinybes. Tarp jų buvo ir Italijos fašistinė vyriausybė, kuri uždarė mūsų pasiuntinybę Romoje. Lietuvos pasiuntinys p. Lozoraitis nuo to laiko tapo eiliniu svetimšaliu, kokiu jis ir šiandien Romoje tebėra. Nors dabar Italija valdoma demokratiniais pagrindais, bet p. Lozoraitis neatgavo turėto diplomatinio statuso toje šalyje. Taigi p. Lozoraitis nėra lygus Lietuvos pasiuntiniams Washingtone ir Londone, kaip jį tam tikra spauda, vadindama Lietuvos "diplomatijos šefu", siūlo laikyti "pirmuoju tarp lygių".

Ponas Lozoraitis yra lygus visiems esantiems šioje geležinės uždangos pusėje buvusiems nepriklausomos Lietuvos respublikos, bolševikinės Lietuvos (turiu galvoje p. Glušauską) ir vokiečių okupacinės Lietuvos augštiems pareigūnams.

Norint pagrindinai išsiaiškinti "diplomatijos šefo" sąvoką, panagrinėsime tai liečiančius tarptautinės teisės nuostatus.

Valstybės užsienio politikai vesti nuo seno turi užsienio diplomatinius agentus. Specialių diplomatinių agentų siuntimas, tvarka akredituoti nuolatinius atstovus, pasiuntinius, konsulus, ataše ir visa eilė kitų klausimų yra reguliuojama tarptautinės teisės normomis, tarptautinėmis sutartimis ir tarptautinėje teisėje susidariusiais papročiais. Valstybėje užsienio susižinojimui yra centriniai ir užsieniniai organai. Centriniai: valstybės galva (prezidentas, monarchas); vyriausybės galva (ministeris pirmininkas); užsienio reikalų žinyba (užsienio reikalų ministeris). Užsienio: diplomatiniai atstovai, konsulai, ataše ir prekybos įgaliotiniai. Juridiniai pastovus atstovavimas buvo suformuotas 18 šimtmetyje. Pirmą kartą diplomatų rangai buvo reglamentuoti Vienos Kongreso 1815 m. "Vienos Reglamentas" nustatė diplomatinių agentų rangus tokia eile: atstovai (ambassadors) ir popiežiaus legatai arba nuncijai; nepaprasti ir įgalioti pasiuntiniai (envoys) ir internuncijai; charge d'affairs. Tas pats "Vienos Reglamentas" nustatė, kad visų trijų rangų diplomatus skiria ir prima valstybės galva. Be to, minėtas reglamentas suteikė diplomatiniam agentui reikalauti audiencijos pas valstybės galvą, kurioje jis reziduoja. Šis reglamentas nurodo vyresniškumo pagrindus diplomatų tarpe.

Dabar, ar p. Lozoraitis, nebūdamas Italijoj pasiuntiniu, o save vadindamas dar augštesniu titulu — "diplomatijos šefu" — turi minėtas teises prie Italijos valstybės galvos? Deja, tenka atsakyti, kad nė vienos iš šių viešųjų pagrindinių diplomatino agento teisių jis neturi ir jomis pasinaudoti negali.

Be suminėtų viešojo pobūdžio pagrindinių diplomatinio agento teisių dar yra šios teisės: teisė atstovauti savo valstybę ir ginti jos reikalus; teisė vesti derybas su užsienio reikalų žinyba tos valstybės, kurioje jis yra ir su svetimų valstybių užsienio diplomatais, esančiais toje teritorijoje; susirašinėjimo neliečiamumo teisė su savo vyriausybe ir kitais diplomatais, informuojant rūpimu reikalu; teisė ginti savo fizinius ir juridinius asmenis, esančius toje valstybėje, panaudojant augščiau suminėtas diplomatinio agento teises.

Deja, ir šiuo atveju, tautininkų vadinamas "diplomatijos šefas" yra, tiek santykiuose su Italijos vyriausybės galva Italijoje, tiek su svetimų valstybių atstovais ir su Lietuvos respublikos tebeegzistuojančiais laisvajame pasaulyje diplomatais, tik buvęs diplomatas ir jokiomis diplomato teisėmis naudotis negali.

Norint garantuoti minėtas teises, diplomatas naudojasi skirtingu teisiniu režimu nuo vietos gyventojų ir esančių toje valstybėje svetimšalių. Tam reikalui diplomatiniam agentui suteikiamas imunitetas. Imunitetui priklauso: a) asmeninė neliečiamybė; b) asmeninės buveinės ir turto neliečiamybė; c) išimtis iš vietinės baudžiamosios jurisdikcijos; e) išimtis iš administracinės jurisdikcijos ir f) teisė naudotis šifruotu susirašinėjimu ir diplomatinės korespondencijos neliečiamybė.

Pažiūrėsime, ar mūsų tebeegzistuojančių diplomatų pripažįstamas "diplomatijos šefu" p. Lozoraitis turi imuniteto teikiamas teises? Nors liūdna, bet kartu ir juokinga, kad "šefas" neturi diplomatinio agento imuniteto, kuriuo naudojasi jo "pavaldniai" Washingtone ir Londone. Iš to seka, kad "diplomatijos šefas" yra tarptaut. teisės nuostatais nesąmonė.

Be diplomatinių teisių ir imuniteto dipomatiniam agentui dar pripažįstama diplomatinės privilegijos, kad palengvinus jo darbą. Jos yra: atleidimas nuo tiesioginių mokesčių; atleidimas nuo muito mokesčių (atviras lapas); teisė iškelti savo vėliavą ant oficialaus pastato, laivo, automobilio; teisė užimti garbės vietą viešuose subuvimuose; teisė dėvėti diplomatinę uniformą; ceremoninis vyresniškumas; teisė laikyti savo kulto maldos namus ir teisė gauti be cenzūros spaudą.

Bet ar taikomos šios privilegijos Italijoje nė vienos valstybės nepripažintam Lietuvos "diplomatiniam šefui"? Ne. "Dipl. šefas" Romoj neturi teisės ir galimybės dalyvauti valstybinėse iškilmėse kartu su kitais diplomatais, nes jis ten tėra tik eilinis svetimšalis.

**Kas yra diplomatų šefais?**

Trumpai išsiaiškinę tarptautinės teisės požiūriu diplomatinių agentų padėtį, panagrinėsime, kas yra valstybėje diplomatinio atstovavimo viršininkai — šefai. Kaip jau minėjau pagal "Vienos Reglamentą, o taipgi ir pagal Lietuvos 1938 metų konstituciją, jie yra centre ir eina tokia tvarka: prezidentas, ministeris pirmininkas ir užsienio reikalų ministeris. Gi konstitucijos 61 str. sako: "Respublikos prezidentas reprezentuoja Lietuvos valstybę, priima svetimųjų valstybių atstovus, skiria Lietuvos valstybės atstovus ir daro kita, kas konstitucija ir įstatymais jam pavesta". Gi konstitucijos 97 str. sako, kad ministerį pirmininką skiria ir atleidžia respublikos prezidentas. O 102 str. numato, kad resp. prezidentui atsistatydinus valstybei vadovauja ministeris pirmininkas. Taigi išvadoje jis tampa valstybės galva, o tuo pačiu ir diplomatijos šefu. Iš to seka, jeigu prezidentas būtų paskyręs p. Lozoraitį ministeriu pirmininku prieš legalizuodamas Sovietų Sąjungos smurto veiksmus, t. y. prieš prarasdamas savo konstitucinius prezidento įgaliojimus, tai p. Lozoraitis būtų tapęs valstybei vadovaująs asmuo ir tuo pačiu būtų teisėtas Lietuvos diplomatijos šefas. Kito kelio 1938 m. konstitucija tapti diplomatijos šefu nenumato. Kito būdo nežino ir tarptautinės teisės nuostatai.

Betkuris iš diplomatijos centro viršininkų, pvz. prezidentas, oficialiai atvykęs pasitarimams į tą valstybę, kurioje reziduoja jo diplomatinis agentas, nežiūrint tokio rango, perima visus reikalus, palikdamas savo pasiuntinį tik patarėju. Šiuo atveju minėtas diplomatijos šefas naudojasi diplomatino agento visomis teisėmis, imunitetu ir privilegijomis.

Dabar imkime konkrečiai: p. Lozoraitis oficialiai atvyksta į Washingtoną. Jis kaip diplomatijos šefas" prisistato SECRETARY of STATE, kad galėtų pradėti atlikinėti savo "pavaldinio" p. Žadeikio funkcijas. Pirmiausia, ar JAV užsienio reikalų žinyba p. Lozoraitį tokiu pripažintų? Žinoma, kad ne. Tikriausiai ir pats p. Žadeikis,

VĖL PERESS BYLA

Sen. Joseph R. McCarthy (R) Wise. (dešinėje), buvęs senato investigacijos pakomitečio pirmininkas, sveikinasi su savo įpėdiniu į tą patį postą senatoriumi McClellan (D), Ark., pradėjus naujus apklausinėjimus dėl Irving M. Peress paaugštinimo. (INS)

ALĖ RŪTA

# Trumpa Diena

PREMIJUOTAS ROMANAS

59 tęsinys

### 13

Eilutė buvo nedidelė. Tai ir blogiausia. Tik atsistosi gale, nesuspėsi nei apsigalvoti, šast ir prie langelio. Bronė klūpojo ties viduriu bažnyčios, prieš didįjį altorių, ir, šnabždėdama poterius, dairėsi į šalis. Abiejose pusėse ,ir pas kleboną ir pas kunigėlį, buvo nedaug žmonių. Vasaros karštymetėse mažai kas eidavo išpažinties. O dar nei atlaidai, nei kas, — paprasta švento poilsio diena. Žmonės užsiplūkę skubiais vasaros darbais, gerai dar kad į sumą ateina, pralinguoja, praknapsi snaudsdami, nuolat nutrūkstančius poterius šiaip taip sukalba. Ir tai Dievui garbė. Lyg Dievulis nežinotų, kada žmogus pervargęs ir neišmiegojęs. Tai suma nors vėlokai prasideda. O kur tu žmogus į ankstyvąsias paspėsi, kai turi pamelžti, ir perkelti, ir žvygūnes numaldyti, ir šeimyną pavalgydinti, ir dar kelis kilometrus pėsčiom atlapsnoti. Negi kinkysi arklius, darbymety privargusius?

Bet Bronė pasiprašė šeimininkės, kad išleistų ir tiek. Stebėjosi Sklėriuvienė, kad tokiuo metu, kad ne taip seniai buvo ir buvusi, kad privargus po vakarykščios, visą dieną stačius dobilus. Ši gi užsispyrė neperkalbamai. Ir išėjo.

Gal ir gerai, kad nebuvo žmonių iš toliau, nebuvo savo kaimo, pažįstamų. Kelios davatkos niūkėsi pasieny, pora seniokų, miestelio vaikai keli, viena senutė tokia sena ir įsitraukusiomis į burną lūpomis, kad poteriaujant krutėjo abu jos raukšlėti ir įdubę veidai.

Bronė atsistojo klebono pusėj. Nebėjaunas ir toksai malonaus veido, tarytum kiekvienam žmogui būtų tėvas. Neatrodė, kad jisai mokėtų bartis ar pešti pro langelį už plaukų, kaip daro kiti senybės kunigai.

Ji prisiglaudė prie aptrintos sienos, užsivožė skarelę ir mąstė apie savo nusidėjimus. Mirtiną nuodėmę papildė — nužudė Juodką, niekuo nekaltą šunelį, savo draugą, naudingą namų sargą. Jai gėlė širdį šita mintis. Jei ne Juodka, nebūtų šiandien atgailaudama artinusis prie langelio. Toliau. Nagi, Ninos neapkentė kaip kruvinos, net numarinti buvo ją sugalvojusi. Ag, tai didelė nuodėmė — neapkęsti, bloga linkėti žmogui. Prisimena, mokė taip juos davatka Grasilda, kai ruošė pirmai išpažinčiai. Nagi, ir sau mirties troško, velnias neatstodamas šnibždėjo ausin. Ogi ir pikta buvo. Kai nenuotaikoj, taip keikė ir mušė karves, kad net plaukai stojasi, dabar pagalvojus. Keikės. Va Jezus Marija, kaip dažnai susikeikdavo! Tai nuo Jono, nuo Alpanco išmoko ir nuo Amiljos. Nebuvo tėvelių, nebuvo kam sudraudžia, subara. Ir Dievo vardą minėjo kur reikia ir kur nereikia. Vajargus, kiek nuodėmių, kiek nuodėmių! O kad lašinių vieną penktadienį neiškentus atsipjovė ir prarijo, tai gal ne nuodėmė? Ir dar dviguba. Sklėriuvienei nematant pjovė ,tai juk vagystė; o dar pasninko dieną. O ant Silvos kiek kartų supyko! Juk artimas, reiktų broliškai. „Kas savo brolį arba artimą pavadins kvailiu, tas degs pragaro ugny", — skaitydavo iš knygelės Grasilda. O ji kitaip Silvos nei nevadina: „durniau, asilai, kvailas par visų pilvų, ažys, nečėselis, nedakepelis". O jeigu Jurgelionio Petrą lepšiu išvadino, kam tas tiktai muštynes vestuvėse pakėlė, o nepaleido žarnų amerikonui dėl Kastutės? Ar gi ne nuodėmė šitaip blogai galvoti? Ir paskui, Kastutei išvažiavus, ją visaip išdirbti, ožka neraliuota išvadinti, kam už nemylimo išėjo? O kad Pečiūraičias su Matuzonies Teresia supletkavojo? Teresia toms nieko nebesiuva. Ir, kažin ar sakyti tokie niekai, kad Juzukas patamsy jai į žandą pabučiavo? Matai, jau ir jisai prie mergų, kaip musė prie cukraus! O kad Stasių tamsiam namely pastūmė? Tasai nežino nei kas. O kam kuprius vis paskui ją sekioja! Kad nors kaip visi bernai būtų!

Visokių blogybių virtinė dar praslinko pro jos mintis, kaip ir beatsimins, kaip visa vienu atsikvėpimu beišsakys! O štai prieš ją eilėj viena moterėlė, klūpėdama ant savo sijonų ir alkūne į krepšį atsirėmusi, o veidą paslėpusi delne, gal nuodėmes beskaičiuojanti, kad užknarkė, knabtelėjo ir pabudusi dairėsi stiklinėm akim po bažnyčią. Bronė beveik balsu susijuokė. Štai tau! Atgailauti atėjo, o vėl nusideda, ir dar bažnyčioj, netoli kunigo! „Juoktis bažnyčiaj, dairytis, orų pagadint — griekas, vaikeliai", — prisimena Grasildos balsą ir pamaldžiai linguojančią galvą su dideliu kuodu plaukų po pasipūtusia skarele.

Kad ir nuodėmė, bet neiškentus Bronė grįžtelėjo atgal, pažiūrėti ar ilga eilė. Ogi trečia už jos stovi Čepuko Alena! Sako, būk jau kitoj nedėlioj ją suriš su tuo, kaip jo tenai pavardė, Bronei ant galo liežuvio stovi, bet atsiminti niekaip negali. Nebus vestuvių, ne, šokti jau neteks. Kur gi, tėvas tik numirė, jau būtų nebėžmoniška. Bronė įsigalvojo apie Aleną, bet sučiupo save greitai, susigūžė ir ėmė vėl iš eilės prisiminti visas savo nuodėmes. Buvo jau nebetoli langelio, pats laikas susikaupt, o tai prieis, persižegnos ir mikens kaip ožka, nebežinodama ką sakyti. Nevienam taip atsitinka.

Staiga Bronei žybtelėjo mintis: jeigu klebonas susigalvotų ją išbarti, tai juk Alena gali girdėt. Kaip ji paskui Čepukaičiai į akis pasižiūrės? O, neduok Dieve, dar ta tralėpa kam išplepėtų! Baigta! Pirštais ją užbadytų, užerzintų kaime, ramybės visam gyvenimui nebeturėtų.

Bronė atsisukė į kunigėlio pusę. Jaunas veidas pamaldžiai žemyn palinkęs, į stulą įsikniaubęs, ausis prie pat langelio. Rimtas, susimąstęs, nei jis tau šaipės iš žmonelių nuodėmių, nei antakius rūsčiai kilojo, nei ilgai prisikišęs prie atgailaujančio kalbėjo. Bronė tik dabar prisiminė, kažinkas pasakojo, kad jaunasai kunigėlis mažiau per išpažintį klausinėja kaip klebonas ir greičiau žmogų paleidžia.

Nors nelabai pritiko, bet Bronė greitai kluptelėjo, persižegnojo ir perėjo į kitą pusę. Čia ir eilė buvo dar ilgesnė, vis toliau nuo tos baisios minutės, kai reikės visus savo prasikaltimus išpažinti. Ir Alena dabar tikrai nebegirdės, nors ir pabartų ją kiek. Niekas negirdės, ačiū Dievui, jau susirinko ant viškų davatkėlės ir pragydo plonai ir garsiai, kiekvieną šnabždesį bažnyčioj nuslopindamos. Einantiems išpažinties tai vienas gerumas, nes gi kartais tu ir kosėk, ir į sieną trinkis, vistiek, girdi priešais tave išpažįstančio žmogelio nuodėmes. O dar moterys — kai pradeda verkšlendamos, dejuojančiu balsu, taip įsismagina, kad beveik pusbalsiai visas savo slaptybes išberia. O juk kito nuodėmių klausytis — irgi nuodėmė!

(Bus daugiau)

## Čiurlionio ansamblio ir muziko A. Mikulskio sukaktuvių reikalu

Tarp pačių didžiųjų dvasinių turtų, kuriuos iš Tėvynės išsivežėme į platųjį pasaulį, yra lietuviška mūsų daina. Ji išaugo iš Tautos širdies, širdžiai daugiausia ir kalba. Lietuvis su daina gimsta, su ja ir toliau nebesiskiria — ir žaidžia, ir darbą dirba, ir liūdi, ir džiaugiasi, myli ir vargsta, į karą žygiuoja ir į tremtį keliauja...

Šitaip tapome dainininkų tauta savo pačių dvasios paguodai ir svetimųjų pagarbai bei nuostabai.

Lietuviškos dainos kelią pasirinko ir mūsų Čiurlionio ansamblis. Gimęs Lietuvos sostinėje Vilniuje, jis surinko Lietuvos laukų ir lankų, kalnelių ir skardžių aidus ir juos per tremtį atsivežė čia, į laisvąją Ameriką. Jau penkiolika metų, kaip tais aidais ir patys čiurlioniečiai gyvena, ir mums apie mūsų Tėvynę kalba.

Su Čiurlionio ansambliu savo gyvenimą suliejo ir jo meno vadovas muzikas A. Mikulskis. Penkiolika metų jam atiduotų ir dešimt metų kitiems lietuviškiems chorams — štai pati gražioji, patrauklioji ir prasmingoji dvidešimt penkerių metų muziko Mikulskio gyvenimo dalis.

Krūvon šitie metai sudėti — tai šimtai ir tūkstančiai ar dešimtys tūkstančių įtempto darbo, rūpesčio, jaudinimosi ir pasididžiavimo valandų. Tai kietų pastangų ir didelio pasiaukojimo metai gimtosios šalies meilei, ilgesiui, grožiui ir garbei.

Pavergtoji Lietuva negali už tai atsilyginti. Tad mūsų, laisvųjų lietuvių, pareiga Čiurlionio ansambliui ir jo vadovui už viską pasakyti nuoširdų ir didelį lietuvišką dėkui! Jie to nusipelnė.

Todėl kviečiame abiejų Jubiliatų sukaktis visur reikšmingai ir prasmingai paminėti. Pačiame Clevelande Severance Hall rūmuose gegužės 15 d. įvyks jubilėjinis koncertas su Jubiliatų pagerbimo aktu. Nuo mūsų lietuviškų širdžių jautrumo turės priklausyti, kad šita lietuviško kultūrinio įvykio šventė praeitų su ta nuotaika, kurią turi sukurti visų mūsų gilaus dėkingumo ir teisingumo įvertinimo jausmai.

Bet vien to turėtų būti permaža. Iškilmės praeis, jų atsiminimus laikas ir gyvenimo srovė dildys. O jos turėtų palikti ką nors pastovesnio. Visų pirma tad sudarykime kūrybingam Čiurlionio ansambliui darbo sąlygas. Ansamblis juk yra ne vieno Clevelando, bet visų JAV lietuvių vertybė. O jis neturi net vietos savo repeticijoms. Todėl antrasis mūsų prašymas: kiekvienas savo išteklium, nors ir kukliu, prisidėkime prie kultūrinių Čiurlionio ansamblio namų įsigijimo.

Jubiliatai yra verti leidinio — monografijos, vaizduojančios jų kūrybinį kelią, darbą, jų siekimus, sunkumus ir laimėjimus. Pagaliau išleiskime naujas plokštelės su ansamblio dainomis, palydimomis simfoninio orkestro, kad lietuviška daina atsiskleistų visa savo didybe ir grožiu. Ir čia reikia visų mūsų piniginės paramos.

Kreipiamės į visus, kurie tik jautrūs tėvynės Lietuvos dainai. Gerai žinome, kad Čiurlionio ansamblis turi nemaža ir savo draugų ir bičiulių. Tegul šios sukaktys būna viena iš geriausių progų naujiems, konkretiems kultūriniams mūsų laimėjimams! Todėl ir atsiliepkime visi!

**Čiurlionio Ansamblio ir Muz. A. Mikulskio Sukaktims Minėti Komitetas:**

P. J. Žiurys, pirmininkas, nariai — V. Alseika, A. Augustinavičienė, S. Barzdukas, V. A. Braziulis, J. Chmieliauskas, dr. A. Damušis, J. Daugėla, B. Gaidžiūnas, E. Karnėnas, K. S. Karpius, A. Laikūnas, J. Liudžius, E. Malcanas, J. P. Nasvytis, dr. K. Pautienius, J. Puškorius, I. Samas, J. Staniškis, J. Stempužis, J. Virbalis.

Šv. Jurgio parapijos mokyklos, Cleveland, Ohio, 8-to skyriaus mokiniai, beveik visi lietuviai ir tremtinių sūnūs ir dukterys. Dabar laikas juos kviesti į lietuviškas organizacijas. Sesuo M. Anuncija yra mokytoja.

## Clevelando studentų veikla

Veiklus Clevelando studentų skyrius praeitąjį sekmadienį Tigro kavinės patalpose turėjo gražų susirinkimą. Paskaitą apie lietuvių rezistenciją okupacijų laikais skaitė studentų bičiulis dr. A. Damušis. Joje buvo nagrinėjamos priežastys, iššaukiančios rezistenciją, iškelti pagrindiniai rezistencijos bruožai, kiek arčiau susipažinta su pirmojo bolševikmečio rezistenciniu judėjimu. Paskaita buvo gili, filosofinė ir sudominusi klausytojus. Ateičiai iškelta labai gražių minčių, skirtų studentijos veiklai. Kilo klausimų, kurie daugiau iškėlė kaikurias paskaitos mintis.

Susirinkime dalyvavę Lietuvių Studentų JAV pirmininkas A. Sužiedėlis ir Centro Valdybos narys V. Kleiza kalbėjo apie Sąjungos tikslus, darbus ir džiaugėsi veikliu Clevelando studentų skyriumi. Skyriaus pirm. J. Kazlauskas patiekė išsamų pranešimą apie studijų dienas Detroite.

Naujoji skyriaus valdyba yra numačiusi gražų veiklos planą šiems metams. Balandžio 7 d. bus talkinama ruošiamame kalbininkų minėjime, vėliau su bendruomenės pagalba bus organizuojama paskaita visuomenei. Vasaros metu skyrius vyks į Dayton, Ohio, pas dr. Gineitį, kuris kvietė studentus apsilankyti, o taip pat planuojama gegužinė — susitikimas su Detroito studentais kur nors tarp Clevelando ir Detroito. B. Gaidžiūnas yra pakvietęs studentus apsilankyti pas jį, žadėdamas paskaitą, lietuviškų filmų ir kt. Kalbėta bendruomenės reikalais ir žadėta aktyviai dalyvauti jos gyvenime bei artėjančiuose rinkimuose. Clevelande bus organizuojami Šalpos Fondo būreliai. Taip pat nutarta Clevelando centrinėje bibliotekoje įrengti gražią lietuvišką vitriną su būdingais tautiniais eksponatais (kryželiais, juostomis, albumais ir tt.). Tartasi ir kitais reikalais. Susirinkimui pirmininkavo Vyt. Kamantas, sekretoriavo V. Kasperavičiūtė.

Studentai dėkoja dr. A. Damušiui už gražią paskaitą ir Tigro kavinės savininkui p. Stepanavičiui už suteiktas patalpas.

**Vyt. K.**

**PAMALDOS UŽ KUN. ŠARKĄ**

Kovo 8 d. automobilio katastrofoje susižeidęs, Vokietijoje mirė kun. Vaclovas Šarka, taurus žmogus, nuoširdus kunigas, geras lietuvis. Jo atsidavimą ir pasiaukojimą kitų gerovei bei labui patyrė kiekvienas lietuvis tremtinys, palikdamas Europos krantus. Jam visi buvo lygiai artimi ir brangūs. Su ta pačia meile jis dirbo ir Europoj pasilikęs. Todėl jo netekimas yra visos mūsų tautos nuostolis. Bendruomenės apylinkės valdyba, sudarydama sąlygas jo šviesiam atminimui pagerbti, užprašė Mišias, kurios bus atlaikytos kovo 20 d. 10 val. šv. Jurgio bažnyčioj. Visi lietuviai kviečiami ko gausingiausiai šiose pamaldose dalyvauti.

**BENDRUOM. PARENGIMŲ KALENDORIUJE**

yra įregistruotos apygardinės jaunių krepšinio pirmenybės, kurios įvyks balandžio 23 — 24 d. St. Clair Recreation Center patalpose. Rengia apygardos komitetas. **LB inf.**

## Vaikai kalba lietuviškai

Čia gyvenančius lietuvius yra labai malonu lankyti. Esu dėkinga už tą šiltą svetingumą, kurį jų tarpe visad patiriu.

Liturginę šv. Kazimiero šventę praleidome veikliai ir su priderama solemnizacija, dalyvaujant šv. Jurgio mokyklai su 340 mokinių. Lietuvių radijo valandos rėmėjai buvo labai patenkinti lietuvių vaikų programa — giesmelėmis ir paskaitėlėmis apie šv. Kazimierą. Radijo vedėjai p. Stempužis ir p. Auginas ragino prie dažnesnių mokyklinių transliacijų. Mokytojos seserys pranciškietės vaikelius prirengė.

Lituansitinės mokyklos tėvų komitetui kviečiant, dalyvavau jų susirinkime. Buvo apie 60 naujai atvykusių lietuvių, kuriems tautinis vaikų auklėjimas šeimoje ir mokykloje yra gyvas ir artimas. Klausydama jų kalbos, daug pasimokiau. Naujateivių gyvenimo filosofija dažniausiai ryški ir tiesi.

Sakoma, kad Clevelande esą apie 300 augštą mokslą išėjusių naujateivių — tai atominė jėga katalikiškai ir tautinei akcijai...

Trumpame pasikalbėjime su studentais ateitininkais tarėmės kaip arčiau prieiti prie jaunimo, baigiančio 8 skyrių mūsų parapinėse mokyklose, ir kaip juos patraukti prie ateitininkų ide-

(Nukelta į 5 psl.)

MOVING
A. BENIULIS atliek įvairius persikraustymus ir pervežimus iš tolimų ir artimų atstumų.
Telef. SE. 5-2146
arba BI. 7-7075
1885 CANALPORT

SAUGUS BALDŲ PERKRAUSTYMAS
IŠ ARTI IR TOLI
Naujas 1955 specialus dideles sunkvežimis su pilna apdrauda. Pigus ir sąžiningas patarnavimas.
Šaukite:
R. ŠERĖNAS
4546 S. Wood St., Chicago 9, Ill. Tel. VI. 7-2972

BUICK'AS
LIETUVIŠKAS
AUTOMOBILIS

Taupymas yra turtingumo šaltinis
Mūsų bendrovės laikomi pinigai yra apdrausti iki $10,000
Pradėk taupyti tuojau. Mes mokame augštus dividendus
MIDLAND SAVINGS & LOAN ASS'N.
4038 Archer Avenue Telef. LAfayette 3-6719
Sekretorius AUGUST SALDUKAS
Už Taupomus Pinigus Mokame 3½ Nuošimčio

SĄŽININGAS TAISYMAS SU GARANTIJA
inž. A. SEMĖNO priežiūroje
DAINA TELEVISION COMPANY
qualified engineers' service
3130 S. Halsted-DA6-6887

PERKRAUSTYMAI — MOVING
Pigus, sąžiningas darbas. Visi apdraudimai. Iš artimų ir tolimų distancijų. Šaukite šekančiai:

ANTANAS VILIMAS
3415 S. LITUANICA AVE., CHICAGO, ILL.
Telefonas — FRontier 6-1882

MOVING
APDRAUSTAS PERKRAUSTYMAS
MOVING
IŠ TOLI IR ARTI
NAUJI DIDELI TROKAI - NAUJAUSI KRAUSTYMO ĮRANKIAI
ILGŲ METŲ PATYRIMAS - PIGUS IR SĄŽININGAS PATARNAVIMAS
JUOZAS NAUJOKAITIS
2022 W. 69 St. CHICAGO 36, ILL. Tel. WAlbrook 5-9209

SPECIALUS NUPIGINIMAS !
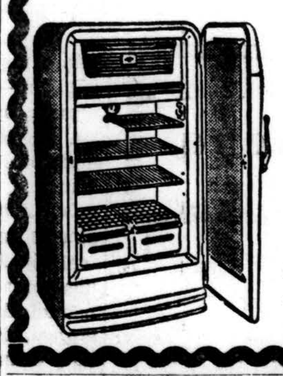
ROOSEVELT FURNITURE COMPANY, INC.
2310 West Roosevelt Road
Telef. SEeley 3-4711
Hide away Bed — Sofa-lova $109.00
SOFA-LOVA ir krėslas .. $169.00
Nauji 1955 modelio Frigidaire šaldytuvai, specialiai nupiginti tik $149.00
Pasinaudokite šiais nupiginimais ir aplankykite LIETUVIŲ KRAUTUVĘ.
Atdara ir sekmadieniais nuo 11 val. dieną iki 5 val. vakaro.

AUTOMOBILIŲ TAISYMAS IR GASOLINO STOTIS
Atliekami lyginimo ir dažymo darbai. Taisomi motorai, stabdžiai, transmisijos ir t. t. MOBILGAS benzinas, įvairių rūšių alyva, baterijos ir automobiliams dalys. Firestone padangos.
1934 West 59th Street Tel. GRovehill 6-9136
M. ČESAS, patyręs auto specialistas

TELEVIZIJOS
Ir Radio Aparatų Taisymas
Sąžiningas ir Garantuotas Darbas
M. RIMKUS, 4517 S. Sawyer St.
Tel. VI 7-0087 — VI 7-3037

JOS. F. BUDRIK, Inc.
3241 South Halsted St.
Telef. CAlumet 5-7238
RAKANDAI
TELEVIZIJOS
RADIOS
REFRIGERATORIAI
PLOVYKLOS
PEČIAI
KAURAI
JEWELRY
Prekės geriausių išdirbysčių.
Lietuviška Radio Valanda Budriko leidžiama iš stoties WHFC, 1450 kil. kas ketvirtadienį nuo 6 iki 7 v. vak. Atdara Sekmadieniais 10—5, Pirmadieniais ir Ketvirtadieniais iki 9:30. Kitomis dienomis nuo 9 iki 6 v. vak.

JONAS GRADINSKAS
TELEVIZIJOS, RADIO, PATEFONŲ TAISYMAS
"PASKAMBINKIT PRIEŠPIET — ATVAŽIUOSIM POPIET"
J. G. Television, 944 W. 35th Pl.
Telefonas FRontier 6-1998
Pas lietuvį — ir geriau ir pigiau!

NUO UŽSISENĖJUSIŲ SKAUDANČIŲ ŽAIZDŲ IR ATVIRŲ ODOS LIGŲ
Tie, kurie kenčia nuo SENŲ, ATVIRŲ ir SKAUDŽIŲ ŽAIZDŲ, jie negali ramiai sėdėti ir naktimis miegoti, nes jų užsisenėjusios žaizdos niežti ir skauda. Kad pašalinti tą niežėjimą ir skaudėjimą senų atvirų ir skaudžių žaizdų, uždėkite LEGULO Ointment. Jų gydomos ypatybės palengvins jūsų skaudėjimą ir galėsite ramiai miegoti naktį. Vartokite jas taipgi nuo skaudžių nudegimų. Jos taipgi pašalina niežėjimą ligos vadinamos PSORIASIS. Taipgi pašalina peršėjimą ligos vadinamos ATHLETE'S FOOT, sustabdo džiovinimą odos ir perplyšimą tarpiršČių. Yra tinkamas vartoti nuo išūstančios, suskilusios odos dedirvinių, odos išbėrimų ir t. t., taipgi tinkamas vartoti vaikučiams kada pasirodo skaudus išbėrimas nuo vystyklų. Jis yra gera gyduolė nuo išviršinių odos ligų Legulo Ointment yra parduodamas po 75 ct., $1.25, ir $3.50. Pirkite vaistinėse Chicagoj ir apylinkėse— Milwaukee, Wisc. Gary, Ind. ir Detroit, Michigan arba rašykite ir atsiųskite Money order į:

LEGULO, Department D.
[illegible] W. Eddy St. Chicago 34, Ill.

CONRAD'AS FOTOGRAFAS
(LIETUVIS)

Moderniškai įrengta vieta įvairioms nuotraukoms. Specialybė — vestuvės. Jaunavedžiams duodama puiki ir brangi dovana. Sąžiningai ir gražiai atliekamas darbas.
414 West 63rd Street
Tel. ENg. 4-5883 arba ENg. 4-5840.

LIETUVIŠKA ĮSTAIGA
SAFETY OF YOUR SAVINGS
CRANE Savings & LOAN ASS'N
INSURED UP TO $10,000
3% on SAVINGS
2555 West 47th Str. CHICAGO 32, ILL. LAf. 3-1083
B. R. PIETKIEWICZ PRES.

MES PRISTATOME ANGLIS IR PEČIAMS ALIEJŲ — DIDELIAIS IR MAŽAIS KIEKIAIS.


Mes taipgi perkraustome jūsų baldus saugiai keletą blokų ar keliasdešimts mylių. Reikale šaukite mus.
Vieno kambario baldus arba viso namo. Kreipkitės pas mus. Turis daug metų patyrimo perkraustymo darbe.
STASYS FABIJONAS
2146 So. Hoyne Ave. Tel. VIrginia 7-7097

TAUPYKITE
Chicagos Stipriausioj Taupymo Įstaigoj
TURTAS . . . . . $53,000,000
ATSARGOS FONDAS . . . . . $4,000,000
JUSTIN MACKIEWICH, President and Manager
ĮSTAIGOS VALANDOS: Kasdien, įskaitant šeštad., nuo 9 v. ryto iki 4 p. p. Ketvirtadieniais nuo 9 val. ryto iki 8 val. vakaro. Trečiadieniais visai neatidaroma.
CHARTERED AND SUPERVIZED BY THE UNITED STATES GOVERNMENT
STANDARD FEDERAL SAVINGS

AND LOAN ASSOCIATION OF CHICAGO
4192 ARCHER AVE., CHICAGO 32
PHONE: VIrginia 7-1141

## Maslauskų padėka

Reiškiame nuoširdžią padėką visiems mūsų vedybinio gyvenimo 25 metų sidabrinės sukakties proga mus atsiminusiems, pagerbusiems, atlankiusiems ir mums džiaugsmo suteikusiems, o ypačiai

Nesiliaujančios Šv. Mergelės Marijos Pagalbos parapijos klebonui kun. J. F. Angelaičiui, atlaikiusiam mūsų intenciją šv. Mišias, atlikusiam ceremonijas ir davusiam vaišėms salę.

Nelei ir Steponui Némaniams, pasidarbavusiems, kad sukaktuvių iškilmės būtų gražesnės, jaukesnės ir malonesnės,

Magdalenai Cicėnienei, sumaniai toms iškilmėms vadovavusiai,

Feliksui Baranauskui, tarusiam jautrų sveikinimo žodį,

Kulbinskienei, Grigonienei, Mikalonienei, Vaišnorienei, Didžiūnienei, šeimininkavusioms ir skaniai mūsų svečius vaišinusioms,

seseriai Zorskienei, mus atlankiusiai ir apdovanojusiai,

dukteriai ir žentui Verbams, prie iškilmių pasisekimo prisidėjusiems,

Blazūnams, Pittsburgho svečiams Seveikiams, salę puošusiam J. Marcinkevičiui, barui vadovavusiam Nemaniui ir kt.

Visiems didelis lietuviškas dėkui!

**Marija ir Kazimieras Maslauskai**

**Kovo 19 d. (šeštadienį) 6 val. 30 min. MARIA HIGH SCHOOL AUDITORIJOJE (67th ir South California Ave.) įvyksta**
**Prof. ADOMO VARNO apžvalginės parodos atidarymas ir**

# Akademija-Koncertas

Akademijoje-Koncerte dalyvauja lietuvių, latvių ir estų menininkai-muzikai

1. Styginis kvartetas: **A. Paukštys, M. Petrusevičius, V. Jančys ir čelistė R. Heinrich.**
2. Operos solistas tenoras **K. Saluma**
3. Latvių baleto prima balerina **Valerija Riekstina** ir baleto solistas **Eižens Mežulis**

Programoje: Styginis kvartetas atliks Naujalio "Svajonė", Čiurlionio — "Nokturnas" ir Dvoržanko kūrinys. Estų komp. dainos ir arijos iš operos Aida, Tosca ir Pajacai. Šokiai: Carosio "Pirmoji meilė", Kalniš "Ruduo" ir Mediņš "Arija".

Prie fortepijono **Antanas Nakas** Visuomenė kviečiama atsilankyti

## CLEVELANDO ŽINIOS

(Atkelta iš 4 pusl.)

ologijos. Tuose augštesniuose pradžios mokyklos skyriuose dar skaitome daug amerikiečių ir naujateivių vaikų — lietuviukų. Sunku juos sugaudyti, kai jie pradinę mokyklą apleidžia. Dabar reiktų juos bent supažindinti su lietuvių jaunimo organizacijomis.

Dabar prieinu prie to, ką labiausiai norėjau pasakyti. Jau seniai pastebėjau, kaip naujai atvykusiems lietuviams tikrai sekasi išlaikyti lietuvių kalbą gyvą šeimos ratelyje, priskaitant jaunus ir jau paaugusius vaikus. Klausiausi, kaip jų vaikai visiškai natūraliai tarpusavyje kalba lietuviškai ir už namų sienų — gatvėje, mokyklos kieme ir kitur.

Sveikinu Clevelando lietuvius tremtinius už tokį pavyzdingą vaikų auklėjimą. Linkiu, kad jie tame pasiryžime tesėtų, ir kad jų vaikai, sekdami tėvų pavyzdį, ateityje ir savo vaikus auklėtų toje pačioje dvasioje — ištikimybė Kristaus Evangelijai ir tautai.

Prie lietuvių kalbos palaikymo šeimoje daug prisideda čia ištvermingai vedama ir veikli lituanistinė mokykla, pačių tėvų užlaikoma.

Šv. Pranciškaus seserys pradėjo vadovauti šv. Jurgio parapinei mokyklai 1931 metais, kun. Vilkutaičiui kviečiant. Prieš tai ten mokytojavo Notre Dame seserys iš Clevelando.

**Motina M. Aloyza, O. S. F.**

### JABLONSKIO IR BŪGOS MINĖJIMAS

Jonas Jablonskis ir Kazimieras Būga — du didieji mūsų kalbininkai. Pirmojo didžiausias nuopelnas — tai bendrinės mūsų kalbos (jos rašybos, sintaksės, žodyno ir kt.) sutvarkymas, antrojo darbas — mokslinis lietuvių kalbos dorojimas ir lietuvių kalbos žodyno leidimas. Abiejų jau seniai nebeturime gyvųjų eilėse. Praeitais metais sukako 75 metai nuo Būgos gimimo ir 30 metų nuo mirties (1879 — 1924), šiemet sukanka 95 metai nuo Jablonskio gimimo ir 25 metai nuo mirties (1860 — 1930). Abiejų palikimas lietuvių tautai yra be galo didelis ir svarbus, tad ir jų atminimą reikia tinkamai pagerbti. Clevelande minėjimą rengia bendruomenės apylinkės valdyba, talkinama Lietuvių Kalbos Draugijos narių ir mokytojų lituanistų. Jis įvyks balandžio 17 d. tuoj po pamaldų lietuvių salėje. Studentai ir moksleiviai paskaitys jų raštų ištraukų.

### DALYVAUKIME ŠACHMATŲ TURNYRE

Bendruomenės apylinkės valdyba organizuoja Clevelando lietuvių šachmatininkų turnyrą. Norį jame dalyvauti prašomi registruotis pas vicepirm. F. Eidimtą (1373 Giddings Rd.), tel. EX 1-7365), St. Astrauską (SW 5-6492) arba lietuvių klube pas betkurį iš jų. Turnyro tvarka ir pobūdis priklausys nuo dalyvių skaičiaus. Užsirašyti iki kovo 27 d.

### BENDRUOMENĖS TARYBOS RINKIMŲ REIKALU

Bendruomenės Tarybos rinkimams kandidatai jau pasiūlyti. Dabar reikės dalyvauti pačiuose rinkimuose. Pagal rinkimų nuostatų 4 paragrafą balsavimo teisę turės kiekvienas pilnateisis JAV lietuvis, ne jaunesnis kaip 18 metų, turįs bendruomenės nario knygelę arba solidarumo įnašų kvitą arba kitą atitinkamą pažymėjimą. Apylinkės valdyba balsuotojų sąrašus jau sudarinėja. Balsuoti yra kiekvieno lietuvio ne tik pareiga, bet ir garbės dalykas. Todėl mokėkime tautinio solidarumo įnašus. Juos priima valdybos pirm. St. Barzdukas, iždininkas J. Žemaitis, Spaudos Kioskas, "Dirva", valdybos reikalų vedėjas K. Žukas (kiekvieną penktadienį tarp 6 ir 7 val. vak. adv. J. Smetonos kabinete).

### L. VYČIŲ VEIKLA

L. Vyčių 25 kuopos mėnesinis susirinkimas įvyko kovo 8 d. Pirmininkavo M. Trainauskaitė, o nutarimus skaitė ir užrašė J. Sušinskaitė (Susin). Kuopos vicepirm. ir veikiančios komisijos pirm. U. Jankauskaitė pranešė apie šv. Kazimiero dienos minėjimą ir būsimąjį L. Vyčių Ohio ir Michigan apskr. seimelį, kuriam uoliai ruošiamasi.

Lietuvos Vyčių Ohio — Michigan apskrities seimelio pamaldos bus balandžio 24 d. 11 val. šv. Jono katedroje, Cleveland Ohio.

Ritualų komisijos pranešimą patiekė P. Glugodienė ir J. Sadauskas, kurie nurodė, jog ritualų komisija į trečią laipsnį pakėlė Ad. Grybauskaitę, O. Zitkutę ir U. Jankauskaitę. Laipsniai bus įteikti L. Vyčių Ohio — Michigan apskrities seimelio banketo metu balandžio 24 d. Clevelande. Į antrą laipsnį pakeltos M. Liutkienė, R. Gužauskienė ir A. Neimanienė.

M. Galdikienė kalbėjo apie Liet. Kult. Darželių S-gos veiklą, nurodydama, kad šių metų pabaigoje arba kitą vasarą darželyje bus pastatytas poeto Maironio biustas. J. Kuzas pranešė apie ALT ir LB veiklą, o B. Karklius ir J. Sadauskas — apie ALRKF skyriaus susirinkimą.

### TRUMPAI

— **Misijos šv. Jurgio parap.** katalikams šiemet įvyksta kovo 27 — balandžio 10 dienomis. Misijoms vadovaus tėvai marijonai — kun. E. Budreckas ir kun. J. Mačiulionis. Pirmąją savaitę pamokslai bus sakomi anglų kalba, antrąją — lietuvių. Smulkesnė misijų tavrka bus paskelbta vėliau.

— **Lituanistinės mokyklos vakaras** rengiamas balandžio 16 d. šv. Jurgio parapijos salėje. Programoje Igno Gataučio režisuotas veikalėlis "Melagėlis", konkursą laimėjusio jauno smuikininko Alkaičio pasirodymas (jam akompanuos jo sesutė), solo dainų išpildys D. Bružaitė, akompanuojant L. Obelenytei, ir visų mėgstamoji lituanistinės mokyklos tautinių šokių šokėjų grupė, vadovaujama L. Sagio. Akt. I. Gatautis padeklamuos Putino poemą "Vergas". Po programos — šokiai, bufetas ir dovanų paskirstymas.

— **Kanklių muzikos pamokos** pradedamos prie lituanistinės mokyklos. Pamokoms vadovauja Čiurlionio ansamblio kanklių vadovė O. Mikulskienė. Suinteresuotieji prašomi kreiptis į lit. mokyklos vedėją, mokytojus ar tėvų komiteto narius.

— **Gautas tarpt. krepšinio** žurnalas "International Basketball Magazine", kuriame atžymėti ir lietuviai krepšininkai. Žurnalas gaunamas spaudos kioske.

— **Zigmas Dautartas,** veiklus visuomenininkas, aktyvus choristas, jau treti metai sėkmingai veda savo "Gardens Friend Co.". Šiais metais savo įmonę dar praplėtė, įsigydamas savo medelyną, antrą sunkvežimį ir priimdamas sezonui dirbti daugiau darbininkų. Diplomuotas miškininkas Dautartas atlieka visus sodų, pievelių išplanavimo, paruošimo ir papuošimo darbus, aprūpina sėklomis, trąšomis, juodžemiu. Lietuviams duoda didelę nuolaidą. Prašoma kreiptis: 1567 E. 70 St., telef. HE-1-5535.

— **Liet. Teisininkų Draugijos** Clevelando skyrius kovo 20 d., šį šeštadienį, 11:30 val. lietuvių salėje rengia prof. M. Roemerio 10 metų mirties sukakties minėjimą. Kalbės rekt. prof. J. Grauogkas, valstybinės teisės dėstytojas F. Mackus ir kt. Kviečiami teisininkai, kiti akademikai ir visuomenė gausiai atsilankyti

— **Detroito "Alkos"** vaidintojų sambūris, vadovaujamas p. Pusdešrio, gegužės 8 d. atvyksta į Clevelandą ir suvaidins 3 veiksmų komediją "Nervai" R. K. Moterų S-gos 25 metų veiklos sukakčiai atžymėti. Vaidinimas bus lietuvių salėje. Smulkesnių informacijų bus vėliau.

— **Jaunimo studijų** susirinkime, įvykusiame kovo 6 d., Aldona Augustinavičienė labai įdomiai kalbėjo apie vyresnės kartos ir jaunimo santykius bei tarp jų iškylančias problemas. Stud. A. Barzdukas savo referate apžvelgė momentus, kurie

(Nukelta į 7 pusl.)


# KONCERTAS

**DIENRAŠČIO "DRAUGO" PARĖMIMUI**

**Lilija Miskavičiutė**

Dainuoja: LILIJA MISKAVIČIŪTĖ, nauja rytinių valstybių dainos žvaigždė;

SESUČIŲ BLANDYČIŲ TRIO;

VYRŲ KVARTETAS (L. Jarošekas, A. Peškys, J. Bražys, S. Lukoševičius)

**Šeštadienį, 1955, baland. 30 d., 7:30 val. vak.**

SOKOL SALĖJE

2345 South Kedzie Avenue, Chicago, Illinois

Pirmą sykį pasirodo Chicagoje nauja rytinių valstybių dainos žvaigždė, **Lilija Miskavičiūtė,** kuri sužavėjo Worcesterį Dainos Fastivale praeitą rudenį, kai dainavo su Eugene Ormandy orkestru. Ann Kaskas, Metropolitan operos artistė, ją surado ir dovanojo jai muzikos stipendiją Indiana Universitete. Miskavičiūtė šiuo laiku lavinasi Julliard mokykloje, New Yorke.

Ateikite į pagalbą dienraščiui DRAUGUI parėmimui radijo valandos.

Kviečia visus DIENRAŠČIO DRAUGO ADMINISTRACIJA



**VARNAS COMPANY, INC.**

**6558 SO. HALSTED ST.** **Tel. WE 6-5422**

Goslar mokka servicas 12 asm. ..... $6.58
Nice goldedge, pietų servicas 8 asm. (53 gab.) .... $16.86
Nice goldedge, pietų servicas 6 asm. (32 gab.) .... $10.35
Nice purpurband pietų servicas 8 asm. (53 gab.) .... $18.12
Nice purpurband pietų servicas 6 asm. (32 gab.) .... $11.10
Rose pattern pietų servicas 6 asm. (32 gab.) .... $9.95

Rose pattern mokka servicas, 12 asm. ..... $5.97

DORIS, kristalo servicas, likeriui, vynui, šampanui viso 38 stiklai, tiktai ..... $23.60

**Pirkdami pas VARNAS CO. sutaupysite daug pinigų.**

Pasinaudokite mūsų privačių užpakalyje krautuvės parkinimo kiemu



## 10 PATARIMŲ

1. **NEPRALEISK visų uždirbtų pinigų.**
2. **ATSKIRK tam tikrą dalį padėti į Taup. Sąskaitą.**
3. **NESLĖPK pinigų namuose.**
4. **PRIE PIRMOS PROGOS ATIDARYK pas mus Taupomją Sąskaitą.**
5. **NELAUK, kol daug sutaupysi. Mes priimame ir mažomis sumomis.**
6. **NEIEŠKOK didelių nuošimčių ar bonų, nes gali apsivilti.**
7. **DĖK savo santaupas į apdraustas Taupymo ir Skolinimo Bendroves.**
8. **PASIRINK LIETUVIŠKĄ TAUPYMO bendrovę, kuri geriausia patinka.**
9. **NEKREIPK daug dėmesio į pagyrų puodus.**
10. **VISUOMET ATMINK —**

UNIVERSAL SAVINGS AND LOAN ASSOCIATION

**1800 S. Halsted St. Chicago, Ill.**

Tel. HAymarket 1-2028

Atdara nuo 9 ryto iki 4 val. vakaro. Trečiadieniais uždaryta. Ketvirtadieniais atdara iki 8 val. vakaro. Automobilistams tuščias lotas šalimais



## 1% BONAS EXTRA UŽ SANTAUPAS

Pradedant naujus 1955-tus metus, CHICAGO SAVINGS AND LOAN ASSOCIATION įsteigia **NAUJĄ BONŲ SKYRIŲ.** Šiame skyriuje, be mūsų nuolatinio augšto dividendo, taupytojas dar gaus iki 1% extra bonusą. Ypatingai šis skyrius taikomas ir skiriamas vaikams bei jaunuoliams. Bet suaugusieji taip pat yra kviečiami juo pasinaudoti.

Kviečiame tėvus atidaryti bonų sąskaitą savo vaikams pačioje jų jaunystėje. Paaugusius atsiveskite į mūsų raštinę. Supažindinkite juos su taupymo svarba. Tegu jie patys, Jūsų priežiūroje, tvarko savo taupymo reikalus. Tai bus geriausia ateities dovana, kokią galite duoti savo vaikui. Jei norite platesnių informacijų, tai pašaukite arba patys atsilankykite į mūsų raštinę. CHICAGO SAVINGS yra pirmoji taupymo bendrovė visoje pietinėje miesto dalyje, kuri yra atidariusi tokį svarbų taupymo skyrių.

Padėkite taupomus pinigus į šią progresyvę, tvirtą — su viršum 14½ milijonų dolerių — taupymo bendrovę, kurioje visi indėliai yra apdrausti iki $10,000.00... Kur norimi pinigai taupytojams yra išmokami pagal pareikalavimą ir kur be pertraukos duodamas augštas dividendas.

Indėliai padėti iki 15-tos šio mėnesio dienos gaus dividendą už pilną mėnesį.

VALANDOS: Pirmadieniais nuo 12 iki 8 val. vakaro. Antradieniais ir Penktadieniais nuo 9 iki 4 valandos po pietų. Ketvirtadieniais nuo 9 iki 8 val. vakaro. Trečiadieniais uždaryta visą dieną. Šeštadieniais nuo 9 ryto iki 2 val. po pietų.

**CHICAGO SAVINGS AND LOAN ASSOCIATION**

6234 So. Western Avenue JOHN PAKEL, Prezidentas Tel.: GRovehill 6-7575

# KANADOJE

## Iš KLB Kultūros Fondo Švietimo skyr. veiklos

Miela pasidžiaugti, kad iš viso Kanados Lietuvių Bendruomenės susiorganizavimas Pasaulio Lietuvių Bendruomenės pagrinda's įnešė šio krašto lietuvių gyvėniman daugiau judrumo, gyvumo ir įgalino vietos lietuvių visuomenę našiau dirbti visuomeninės, kultūrinės ir tėvynės vadavimo darbų srityse.

Veikiąs prie Kanados Lietuvių Bendruomenės Krašto Valdybos KLB Kultūros Fondo Švietimo skyrius š. m. kovo 19 ir 20 d. d. visoje Kanadoje ruošia itin didelės reikšmės lietuvių gyvenime turinčią Pedagoginę savaitę, kad atkreiptų visuomenės dėmesį į priaugančios kartos lietuvišką auklėjimą lietuvių mokyklose ir jaunimo organizacijose. Tai yra labai sveikintinas Švietimo skyriaus užsimojimas, nes kokia bus mūsų priaugančioji karta lietuviškumo atžvilgiu ateityje, tokie ir iš viso l'etuvybės reikalai bus šiame krašte.

Kovo 19 d. kviečiamas visų Kanados lietuvių mokytojų suvažiavimas, kuris įvyks Toronto L'etuvių Namuose 9 val. ryto ir tęsis iki 6 val. vakaro. Suvažiavimas bus baigtas mokytojų ir svečių bendra vakariene, įvyksiančia tą patį vakarą 8 val.

Kovo 20 d. 2:30 val. bus pedagoginė programa visuomenei šv. Kazimiero salėje (Roncesvalles Ave.). Paskaitą "Lietuvio vaiko auklėjimas tremtyje" skaitys pedagogė viešnia p. A. Nasvytytė - Augustinavičienė. Po to bus išpildyta meninė programos dalis, kurioje dalyvaus šeštadieninės mokyklos (Hamiltono, Toronto), ateitininkai, skautės ir skautai.

Švietimo skyrius maloniai kviečia šioje pedagoginės savaitės dviejų dienų programoje aktyviai dalyvauti visą lietuviškąją visuomenę, kuriai, be abejonės, negali nerūpėti lietuviškojo jaunimo auklėjimas išeivijoje.

Šia proga Kanados lietuvių jaunimo švietimo vadovams linkėtina gražios sėkmės.

Pr. Alšėnas

## Chicagoje

### Ir jie laukia šv. Velykų

Jau artinasi Velykos. Mes čia gyvendami laisvoje šalyje galim naudotis visomis žmogui priklausomomis g ė r y b ėmis. Švenčių stalus pasipuošim skaniais valgiais ir gėrimais. Sveikinsime vieni kitus ir būsim linksmi ir laimingi. O tuo tarpu mūsų tautiečiai, gyveną Vokietijoje, apie betkokias gėrybes ir papuoštus švenčių stalus turtingais ir skan'ais valgiais ir nesvajoja. Jų vienintelis ir nuolatinis noras turėti sočiai pavalgyti. O tą jų vienintelį troškimą patenkinti galime tik mes savo piniginėmis aukomis.

Mieli broliai ir sesės Marquettparkiečiai, išgirskime savo vargstančių senelių, ligonių ir vaikučių šauksmą ir ištieskime šaukiantiems savo pagalbos ranką. Sumažinkime savo švenčių stalui skirtas išlaidas tik po vieną dolerį ir tą dolerį paaukokime tiems nelaimingiesiems, kad ir jie galėtų per šventes sočiau pavalgyti ir kad jiems per šventes būtų praskraidintas veidas.

Pinigines aukas tuojau galima įteikti asmeniškai ar pasiųsti paštu Marquette Parko Balfo 5 skyriaus valdybos šiems nariams: Juozui Bliūdžiui, 2240 W. 71 St., Kaziui Musteikiui, 6902 So. Talman Ave., Petrui Brizgiui, 6935 So. Campbell Ave., Juozui Lukoševičiui, 7025 So. Artesian Ave., Adomui Ūse liui, 6933 So. Talman Ave., Kostui Januškai, 7120 So. Richmond Ave., P. A. Kartanui, 2458 W. 69 St., jo vaistinėje, ir A. Aušurienės parduotuvėje, 2511 So. 69 St.

Pirmas tam tikslui $10 paaukojo jau nebe jaunas ir ne darbingas A. Kraučialiūnas, kuris įteikdamas auką pareiškė: "aukoju $10 ir prašau tuojau persiųsti tiems nelaimingiesiems seneliams, ligoniams ir vaikučiams esantiems Vokietijoje, kad ir jie galėtų pajusti kad tai yra šventos Velykos ir aš niekados jų nepamiršiu. Aš pats būdamas Vokietijoje stovyklose daug esu pergyvenęs nedateklių". Tad lai būna šio pasišventusio senelio Kraučialiūno auka pavyzdys ir kitiems lietuviams.

Tad mieli broliai ir sesės lietuviai Marquettparkiečiai, atjauskime tuos nelaiminguosius ir sušelpkime juos šventų Velykų proga.

Marquette Parko Balfo 5 skyriaus valdyba iš anksto dėkoja.

### Vienas kunigas 16,000 tikinčiųjų

Pietų Amerikoje yra didelis kunigų trūkumas. Pvz. Peru valstybėje, Azangaro srityje yra 113,613 gyventojų, o tik 7 kunigai, iš kurių keturi Maryknoll vienuoliai, o trys — vietiniai. Kiekvienam kunigui išpuola 16,000 tikinčiųjų, kuriuos, žinoma, tinkamai aprūpinti, yra sunku.


**PAJIEŠKOJIMAS**

Pajieškoma p. KULIKAUSKIENĖ su sūnumi gyv. 1947-8 met. Seedorfo D. P. stovykloje. Turima svarbių žinių. Rašyti — **Box 9918, DRAUGAS, 2334 S. Oakley Ave., Chicago 8, Ill.**

**PROGOS-OPPORTUNITIES**

**MAISTO KRAUTUVĖ. Geras biznis. Pilna prekių. 4 gyvenimui kambariai. HEmlock 4-8844. 5200 S. Justine St.**

**JIEŠKO BUTO**

REIKALINGAS 3 ar 3½ kam. butas, be baldų. Marquette Park apylinkėje. Skambinti PUllman 5-6950 po 6:30 v. vak.

**GERIAUSIOS**

rašomos mašinėlės pasauly yra ROYAL. Kiekvieną parą gamina po 3,000 mašinėlių. Kelionės raš. maš. net su 88 ženklais. Raidynas patogiausiai išdėstytas, normaliu — pica arba susmulkintu—Elite šriftais, tinka rašyti visomis kalbomis iš kart.

Geriausia dovana artimiesiems, nes ją rašys visą gyvenimą. Vienintelė pasauly mašinėlė su visada pritaikintais naujausiais ir sensaciškiausiais išradimais. Jau 300 mašinėlių išsiuntinėta užsisakantiems ir visi patenkinti.

Pranešę savo adresą dykai gausite smulkiausias informacijas per

J. L. GIEDRAITIS, **1632 Broad St., Hartford 6, Conn.,** kuris "Draugui" žinomas, kaip sąžiningas asmuo.

**Naujasis Testamentas - Šventas Raštas**

**Vertė lietuvių kalbon JUOZAPAS SKVIRECKAS — Kauno Arkivyskupas Metropolitas. IV laida. Išleido "LUX" 1947 m. Stutgarte 620 pusl. Kaina $1.50. Gaunama**

**"DRAUGE"**

**2334 So. Oakley Ave.**

**Chicago 8, Illinois**

SKAITYKITE "DRAUGĄ".

# CLASSIFIED AND HELP WANTED ADS

**BUILDING & REMODELING**

**NAMŲ STATYBA**

**Įvairūs pataisymai ir pardavimas**

**Jei norite pirkti ar užsakyti namą, kuris būtų gerai išplanuotas, patogus, gražus ir pigus, pirkite ar užsakykite pas**

**V. ŠIMKŲ**

**Susitarti šaukit REliance 5-8202**

nuo 5 val. p. p. kasdien ir sekmadieniais nuo 10—4 val.

**Adresas: 4645 So. Keating Ave.**

CHICAGO 32, ILL.

**KONTRAKTORIUS**

**STANDARD BUILDERS, INC.**

**726 W. 18 St. Chicago 16**

**A. Gintneris, pirmininkas**

**V. Petrauskas, statybos vedėjas**

**CH 3-1535**

**Lietuvių Statybos Bendrovė stato namus pardavimui, pagal užsakymus ir atlieka remonto darbus.**

**ANTANAS LUKAS & SŪNUS**

**KONTRAKTORIAI**

Stato naujus ir pataiso senus namus ir garažus. Kreiptis adresu—

**6450 S. FAIRFIELD AVE.**

Tel. HEMLOCK 4-5881

**IŠNUOMUOJAMA**

IŠNUOM. KAMBARYS su baldais ir atskiru šildytuvu, vienam asmeniui. Kreiptis po 6 val. vak. CICERO — 1639 S. 50th Ct., Tel. **OLympic 2-6778.**

IŠNUOM. 5 kamb. butas. Apšildymas ir šiltas vanduo. Marquette Pk. kolonijoje. Reikalaujama suaugusių. Skambinti nuo 6 val. vak. **HEmlock 4-1973.**

**SOPHIE BARCUS RADIO PROGRAMA**

**Iš WGES stoties — Banga 1390**

PIRMAD. ir PENKTAD.

8:45 iki 9:30 val. ryte

ŠEŠTAD. 8:30 iki 9:30 ryte

PIRMADIENIO vak. nuo 7—8 v.

Sekmad. 8:30—9:30 v. r. iš stoties WOPA — 1490 kil.

Chicago 29, Ill. HEmlock 4-2413

7121 SO. ROCKWELL ST.

**Rūpestinga: ir pigiai taisau**

**TELEVIZIJOS APARATUS**

**Garantuoja darbą ir dalis**

**J. MIGLINAS**

**Tel. HUmbold 6-1038**

Mokėti atsisakyti — didelis menas. — Turgenjev

**"DRAUGAS" AGENCY**

**55 East Washington Street**

**Tel. DEarborn 2-2434**

**2334 South Oakley Avenue**

**Tel. VIrginia 7-6640; 7-6641**

**REAL ESTATE**

**Parduodama pajamų nuosavybė. 2 namai ir garažas.** Name iš priekio yra 5 kamb. apačioj ir 3 kamb. viršuj. 3-jų kamb. namas kieme. Apylinkėje 52nd ir Fairfield Ave. Apžiūrėti galima tik susitarus.

**Šaukite POrtsmouth 7-6871**

**Kas Nori** namų, farmų ir biznių pirkti bei parduoti, kas nori gauti paskolas — morgičius, apdraudimus — inšuransus, kas nori biznių knygas suvesti ir **užpildyti income tax'us** Jums nuoširdžiai patarnaus ir pagelbės

**JUOZAS STANAITIS**

**Telef. HUdson 3-7828**

**Namų tel. PRospect 8-2530**

**COOK COUNTY BUSINESS BROKERS**

**9016 S. Cottage Grove Ave., Chicago**

PAJAMŲ NUOSAVYBĖ

7 butų mūrinis namas. Garu apš. 2-jų autom. garažas. Arti 33-čios ir Lituanica. **CLiffside 4-0104.**

**2-jų augštų namas** su pilnai įrengta groserių krautuve. Arti 34-os ir Lituanica. CLiffside 4-0104.

Kampinis namas, 4 butai ir tavernos biznis, su gerom pajamom. **Savininkas —**

**4358 S. Western Ave.**

**9 butų 2-jų augštų** moderniškas mūr. namas. Garu šildomas, stokeris Sklypas 50x125. Nuomos $529 į mėn. Kaina $36,500. Įmokėti $5,000.

**2-jų augštų mūrinis.** Geras namas — 5 ir 6 kamb. Galima įrengti 4 kam. butą rūsyje. Ant Union Ave. arti 18th St. $13,000. Mažas įmokėjimas.

**6 kamb. mūr. bungalow.** Karštu vand. apšild. 2-jų automob. med. garažas. Labai švarus namas. Kaina $9,500.

**13 butų moderniškas mūr. namas.** Garu šildomas, stokeris. Sklypas 60x125. Nuoma $1,000 į mėn. Kaina $75,000. Fairfield Ave. arti 65th St.

**4 butai po 5 kamb.** 4 kamb. mūr. gar. Labai moderniškas namas. Nuomos $400 į mėn. Kaina $42,500. Rockwell arti 65th St.

Visus namus galima apžiūrėti tik susitarus.

**GEO. WASLO**

**911 W. 59th St.**

WEntworth 6-4837

**2-jų butų mūrinis.** Arti Maria High School ir viešų mokyklų. Puiki transportacija. Keramikos koklių vonia ir "shower". Uždaros verandos užpakaly. 2-jų automob. mūr. gar. Karštu vand. autom. šild. Puikiame stovy. Prieinama kaina. Apžiūrėti tiktai susitarus.

**HEmlock 4-2444**

**MISCELLANEOUS Įvairūs Dalykai**

**LIETUVIŠKA APDRAUDŲ AGENTŪRA**

**Gyvybės, ligoninės, automobilių, baldų, namų ir visos kitos apdraudos — asmenims, profesionalams ir biznio įstaigoms. Laisvas pasirinkimas kompanijos ir apdraudos rūšies. Nemokamas patarnavimas ir informacija. Valstybės patvirtintos kainos Smulkesniai informacijai gauti skambinkite, rašykite, užeikite:**

**Jonas KIRVAITIS**

**INTERSTATE INSURANCE AGENCY**

**5900 S. Ashland Ave., Chicago 36, Ill. Tel. WAlbrook 5-5671**

**Agentų ir brokerių dėmesiui!**

**Prieš draudami kitur pasiteiraukite. Pirmaeilės kompanijos — augščiausi komisai. Savi pas savus!**

**MODERNIŠKAI ĮRENGIAMOS VIRTUVĖS**

**Fabriko kainomis**

Kabinetai, Sinkos — Formica ir Nerūdijančio Plieno Viršai. Susitarimui skambinti —

**BIshop 7-2132**

**PARDAVIMUI**

**Pardavimui 6 kamb. rakandai.** Švarūs ir nebrangiai. Pijaninas ir daug kitų reikmenų. 3252 S. Halsted St. 3-as augštas,

VIctory 2-7319

**REAL ESTATE**

**Didelis namų, biznių, apartamentų, sklypų pasirinkimas. Sudarome morgičius, paskolas, nuosavybių dokumentus. Nemokamai teikiame informacijas ir patarimus. Teirautis**

**Z. UMBRAŽŪNAS**

**F. H. HALVORSEN CO.**

**3145 W. 63rd St., tel HEmlock 4-4300**

**POrtsmouth 7-2009**

**JEIGU ieškot pirkti namų, biznių, sklypų, ūkių, arba norit ką parduoti, atsiminkit, jog mielai ir sąžiningai patarnauja**

**P. LEONAS**

**REAL ESTATE**

**2444 W. 63rd St. Antras augštas. PR. 8-0097**

**Prieš pirkdami ar parduodami namus, biznius, sklypus ar ūkius atlankykite mus.**

**KUTRA-NORKUS REALTY**

**Real Estate-Insurance**

**2405 West 51 St.**

**PRospect 6-7238**

**PRospect 8-3579 (vak. ir sekmad.)**

**Kas, perkant arba parduodant namus, norite sąžiningo ir lietuviškai nuoširdaus patarnavimo kreipkitės į**

**VENTA REAL ESTATE**

**4409 S. Fairfield Ave.**

**Tel. LAfayette 3-3881**

Pildome Income Tax blankus

Trečiadieniais uždaryta

**P. STANKOVIČIUS**

**REAL EST. ir INSUR. BROKERIS**

**LIETUVIŲ AUDITORIJA**

**3133 So. Halsted St.**

**Ph. DAnube 6-2793**

namų YArds 7-6818

Padeda pirkti - parduoti namus, ūkius, biznius. Parūpina paskolas, draudimus ir daro vertimus. Tvarko imigracijos dukumentus. Ofisas atdaras 9—12 ir 4—7.

**VIC. S. W. SIDE**

**Cor. Brk Bldg. 50x125 fl.**

Tavern; Liquor & Restaurant bus.; Est. trade; also 3 lats & 2 stores which can be made into 3 stores; 2 Car Brk Gar. Private owner will sacrifice all for quick sale. Price $49,000. Acct of illness.

**2801 W. 38th St.**

**4701-03 W. ROOSEVELT RD.**

Kampinis mūrinis namas. Geros pajamos. 2 butai, 2 krautuvės. Idealli vieta. Apžiūrėti galima susitarus.

**FRANK D. KAY**

**4905 W. 14th St.**

**Cicero 50, Ill.**

OLympic 2-1116

**1700 — 15th ST.**

Didelė proga žmogui pasidaryti daug pinigų greitai. Labai geras "package" ir baro biznis — fabrikų klijentūra. **PLIUS 6 kamb. butas. 2 augštų namas ir biznis. Pilna kaina $15,000.** Kreiptis pas — LEVICKĄ, TOwnhall 3-4858.

SAVININKAS PARDUODA

**2-jų augštų mūrinis namas** — 5 butai ir krautuvės patalpa. Pietvakarių kampas 63rd ir Mozart St.

**2-jų augštų medinis** — 3 butai. Didelis garažas — išnuomotas. 620 W. 35th St.

Apžiūrėti tik susitarus. Šaukite ANdover 3-1981; po 5 val. vakaro **GRovehill 6-3641.**

**160 AKRŲ ŪKIS. Gera derlinga žemė. Geri pastatai. Užimti galima bal. 1 d. Savininkas —**

**FRANK DOBES,**

**110 East 9th Street**

NEILLSVILLE, WISC.

BRIGHTON PARKE. **Ant Washtenaw ir 44-os** 2-jų augštų mūr. su anglišku rūsiu. 3 po 5 k. (2 mieg.). Visi butai apšild. gazu. Šalia tuščias sklypas. Garažas. Labai maži taksai. Kaina $24,500.

**Mūrinis.** 2 po 6 k., be rūsio. Naujos uždaros verandos. Garažas. Tik $14,300.

GAGE PARKE. **Mūrinis** 6 k. bungalow. Karštu oru šildomas. Kaina $15,800.

**Mūrinis.** 2 po 6 k., su rūsiu. Kaina $22,500.

MARQUETTE PARKE. 2 a. mūr. 2 po 3 k., 2 kamb. rūsy. Centralinis šild. alyva. $140 pajamų, plius savininko butas. Kaina $20,500.

TAVERNA SU NAMU ir butu. Stock Yards rajone. Labai gerai einąs biznis. Kaina $16,000.

VENTA

Real Estate

4409 S. Fairfield Ave.

LAfayette 3-3881

PRADĖTAS STATYTI 6 kambarių modernus mūro namas prieš Marquette Parką. 3 miegami, virtuvė, salionas, ir valgomasis kamb. Yra prirengta vieta rūsyje 4 kambariams. Kas norėtų tokį namą gražioj vietoje skubiai pašaukite

**J. VILIMAS**

**6753 So. Rockwell Street**

Telef. HEmlock 4-2323

**Ar jau perskaitei P. Kesiūno romaną**

**Tarp Žalsvų Palapinių?**

Dr. A. Baltinis savo recenzijoje apie šį romaną taip rašo: P. Kesiūno romanas "Tarp žalsvų palapinių" gražiai iškelia tą pasiaukojimo didumą, kurį bevilt'škoje kovoje dėl tautos laisvės parodė Lietuvos partizanas, tą idealizmą, kuriuo degė mūsų jaunimas, liedamas kraują dėl savo žemės, tuos didžiuosius nuostolius kuriuos mums reikėjo pakelti dviejų okupacijų replėse. Todėl šį romaną skaitome su malonumu ir dideliu susidomėjimu. Ypač romane minimi žygiai žavės jaunimą ir kels jo dvasią. Šis romanas, atskleidžiąs mūsų heroiškai tragiškus epizodus, yra šviesus spindulys tremties idealizmo ugdyme.

292 pusl. Kaina $3.00

Užsakymus kartu su pinigais siųskite:

**"DRAUGAS"**

**2334 So. Oakley Ave., Chicago, Illinois**

JAU PASIRODĖ KNYGŲ RINKOJĖ

DIRBANČIŲJŲ APSAUGAI

VARTOJAMI

**DARBO TEISĖS TERMINAI**

Spaudai paruošė **Pranas Šulaitis.**

Šiame **Darbo Teisės Terminų** žodynėly telpa tie anglų kalba žodžiai ir sąvokos, įgavę specialinę reikšmę, bevartojant darbo santykius tvarkant; daugelis yra tarmiški išsireiškimai, išeiną iš veikiančių įstatymų, liečiančių darbo santykius. Spausdinami terminai anglų kalba ir patiekti tų terminų platūs paaiškinimai lietuvių kalba.

Leidinys 116 pusl. Kaina **$1.00.**

Pinigus su užsakymais siųsti:

**"DRAUGAS"**

**2334 S. Oakley Ave., Chicago 8, Ill.**

**Westwood Liquors**

**2441 WEST 69TH STREET — Tel. PR 6-5951**

| | |
|---|---|
| * KENTUCKY BOURBON, 5-kių m. senumo, 5th Sour mash Westwoo Spec. Reserve, 3 bonk. | $3.59 $10.00 |
| ** WUERZBURGER — Vokietijos alus Dėžė 24 buteliai | $8.50 |
| *** IZARRA — Prancūzijos likeris (Benediktino sknois) Kaina $7.50, parduodama už | $6.50 |
| HENNESSY, Three Star Cognac | $5.39 |
| MARTELL, Three Star Cognac ir BISQUITT | $5.29 |
| BORDEAUX (5 metų senumo Prancūziškas vynas) | $1.05 |
| TOKAJUS (Vengrijos vynas) | $2.75 |
| BOAL 95 metų senumo MADEIROS vynas | $2.95 |
| NAPOLEON (konjakas — senoje dulkėtoje bonkoje) | $6.00 |
| CANADIAN WHISKEY, 6 years old | $4.30 |
| MAY vynas, importuotas iš Vokietijos | $1.50 |
| HAPPY BIRTHDAY — vyšnių daniškas likeris specialiai nupiigntas buvo $8.66, dabar tik | $5.89 |

Prie čia pažymėtų kainų, taksai priskaitomi atskirai.

Importuota iš Europos zubruvka; Vokietijos, Prancūzijos, Italijos, Ispanijos ir kitų kraštų vynai ir kiti gėrimai. Turime gėrimų 50 metų senumo — pradedant nuo 1904 metų. Užsakant didesnį kiekį pristatome į namus.

**ALEKSAS ŠIMKUNAS (Joniškietis)**

**JŪSŲ KRAUTUVĖ DĖL KRAŠTE ŽINOMŲ FIRMŲ BALDŲ IR MATRACŲ!**

**Simmons — Seeley — Serta — Columbia — Brandwein**

**Kai jums bus reikalinga baldų ir namų įrengimų, pprekiaukite su šia draugiška jūsų apylinkės krautuve, kur rasite gerą patarnavimą.**

Atidaryta sekmadieniais nuo 11 val. ryto iki 5 val. popiet. Specialė nutlaida duodama perkantiems sekmadienį.

—o—

**Grynais pinigais arba išsimokėjimo sąlygomis, kurios jums patiks.**

**SOUTHWEST FURNITURE Co.**

**6200 So. Western Ave. (priešais Sears & Roebuck)**

**NARIAI LIETUVIŲ TAUP. IR SKOLINIMO**

**B-VIŲ LYGOS, KURIOSE**

**Kiekvieno Santaupos Apdraustos iki $10,000.00**

**—IR—**

**Paskolos Duodamos Namų Įsigijimui**

**Lengvomis Sąlygomis**

**CHICAGO SAVINGS & LOAN ASSN.**
**6234 S. Western Ave. Chicago 36, Ill.**

**CRANE SAVINGS & LOAN ASSN.**
**2555 W. 47th St. Chicago 32, Ill.**

**DISTRICT SAVINGS & LOAN ASSN.**
**3430 So. Halsted Street Chicago 8, Ill.**

**ST. ANTHONY SAVINGS & LOAN ASSN.**
**1447 S. 49th Ct. Cicero 50, Ill.**

**UNIVERSAL SAVINGS & LOAN ASSN.**
**1800 S. Halsted St. Chicago 8, Ill.**

**LOVENBRAU**

Geriausias pasaulyje vokiškas alus gaunamas Balio Pakšto svetainėje

**3139 South Halsted Street DA 6-9443**

**Dėžė 24 but. $8.50**

**JUOZAS VINČA**

**Kviečia visus Juozus, savo draugus ir pažįstamus į Balio Pakšto svetainę, 3139 S. Halsted St. Šventė prasidės Juozapinių išvakarėse, penktadienį. Svečiai bus vaišinami užkandžiais. Gros trio.**

**Automobilių pirkimas — pardavimas**

**Tarpininkaujame visų rūšių vartotų ir naujų automobilių pirkime bei pardavime Kreipdamiesi į lietuvišką prekybą CALL-ME-MOTORS CO. kiekvienu atveju sutaupysite šimtus.**

**5759 S. Western Ave Tel. GRovehill 6-1719**

**TIKSLUS IR RŪPESTINGAS PAJAMŲ MOKESČIO APSKAIČIAVIMAS**

**2737 West 43rd St. Telef. CL 4-2390**

Kasdien nuo 9 val. ryto ligi 8 val. vak.; šeštadieniais nuo 10 val. ryto ligi 7 val. vak. Trečiadieniais uždaryta

**ŠIMAIČIAI,**

**REALTY, BUILDERS, INSURANCE**

## Diplomatinės tarnybos

(Atkelta iš 3 psl.)

nors ir laiko jį savo "šefu" ir moka Lozoraičiui į mėnesį po $500, neperleistų jam turimų diplomatinio agento įgaliojimų. Jis paaiškintų savo "šefui" tikrąją jo teisinę padėtį. Tas atsitiktų Londone ir Vatikane.

Taigi galutinėje išvadoje p. Lozoraitis nei pagal tarptautinės teisės nuostatus, nei pagal 1938 m. konstituciją, pagaliau nei praktiškai nėra diplomatijos šefas.

Eisime dar toliau. Gal p. Lozoraitis savo senomis diplomatinėmis pažintimis gali Lietuvai patarnauti. Bet ir čia yra atvirkščiai. Jo pažintys dabartinėje demokratinėje Europoje yra niekis.

Taigi, kaip nesistengsime ieškoti Vakarų demokratiniame pasaulyje "diplomatijos šefo" prieš Vliką pliusų, vistiek rasime tik minusus.

Aptarę ir susumavę teisiniu ir praktiniu požiūriu "diplomatijos šefo" kaip diplomato ir šefo svorį, gausime, kad visas tas reikalas yra nulis. O jei pradėsime lietuvių visuomenės laisvajame pasaulyje skaldymą ir klaidinimą, ypatingai tautiškos visuomenės, prieisime išvadą, kad p. Lozoraitis didžiai nusikalsta lietuvių tautai.

**Red. prierašas.** Rytoj įdėsime to paties autoriaus antrąjį straipsnį "Kybartų aktai ir Urbšio telegrama"

VISOKIOMS PROGOMS TINKA, Op. Sol. V. Jonuškaitės plokštelių albomas iš 15 dainų, o kaina tik $8.—, pas J. Karvelį gausite 3322 So. Halsted str. Chicago, Ill., tel. YA. 7-0677.

## Cleveland, Ohio

(Atkelta iš 6 pusl.)

turėtų imponuoti šių dienų jaunimą. Buvo gyvai diskutuota. Sekantis studijų būrelio susirinkimas numatomas už trijų savaičių.

— **Kortų vakarą** rengia L. R. K. Sąjungos 26 kuopa šeštadienį, kovo 19 d., šv. Jurgio auditorijoje. Įžanga — 75 c. Dovanos prie staliukų ir prie įėjimo.

— **G. Mariūnaitė** yra aktyvi lit. mokyklos tautinių šokių grupės dalyvė. Dėl korektūros klaidos, jos pavardė buvo praleista praeitojo penktadienio Clevelan do žiniose.

— **Lituanistinės mokyklos tėvų komitetas prašo tėvus sumokėti antrojo pusmečio mokyklos mokestį. Pinigai priimami spaudos kioske, tėvų komiteto narių ir mokytojų.**

**S. G.**

---

**M. Sušinskienė** dėkoja L. Vyčių 25 kuopai už atsiųstas gėles ligos metu ir linkėjimus pasveikti.

**R. Brazaitienei,** Švč. P. N. Pagalbos parapijos vargonininkei, padaryta operacija.

**Misijos** Švč. P. N. Pagalbos parapijos bažnyčioje prasidės kovo 27 d. Pamokslus sakys kun. V. Gidžiūnas, OFM.

**Vyčiams pranešama,** kad L. Vyčių Ohio — Michigan apskrities seimelis bus balandžio 23 — 24 d. Cleveland, Ohio.

## Pittsburgh, Pa.

**Svarbus susirinkimas**

JAV Lietuvių Bendruomenės Pittsburgho apylinkės susirinkimas įvyks kovo 20 d. 3:30 val. p. p. Lietuvių Piliečių Klubo svetainėje, 1723 Jane St.

Artinasi balsavimas ir išrinkimas JAV Lietuvių Bendruomenės Vyriausios Tarybos. Todėl kiekvieno lietuvio pareiga dalyvauti šiuose rinkimuose.

Pittsburgho ir apylinkės lietuviai negalime atsilikti nuo kitų kolonijų organizavime šios svarbios organizacijos. Kviečiami visi šiame susirinkime dalyvauti.

**Valdyba**

**Gen. Lucius Clay,** prezidento Eisenhowerio vieškelių komisijos pirmininkas, palaiko pasiūlymą parduoti 30-ties metų bonus, kad galėtų finansuoti 40,000 mylių sistemos vieškelius. (INS)

## Masinės deportacijos į kazakstaną

1955 m. sausio mėn. įvyko Rusijos komjaunimo suvažiavimas, kuriame buvo svarstomas Kazakstano kolonizavimas. Svarbiausiuoju kalbėtoju buvo Nikita Chruščovas. Jis reikalavo, kad būtų paspartintos masinės deportacijos jaunimo iš pavergtųjų kraštų, tikslu greičiau kolonizuoti Kazakstaną. Ukrainiečių jaunimo kvota skirta deportacijoms: 500,000. Sovietai šią operaciją vadina 'savanorišku persikėlimu". Šios deportacijos Ukrainoje jau prasidėjo. Lvove ir Stanislave jaunimas pasipriešino ir ten įvyko kruvinos riaušės. (ABN)

## Ukrainiečių maldos JAV kongrese

Pirmą kartą Amerikos istorijoje šiemet JAV kongrese buvo kalbėtos maldos už Ukrainos laisvę. Ukrainos nepriklausomybės paskelbimo proga kongrese maldas kalbėjo metropolitas J. Teodorowych (ukr. ortod.) ir kan. M. Kohut (ukr. graikų kat.).

Ukraina buvo paskelbta nepriklausoma valstybe 1918 m. sausio 22 d. Kijeve. (ABN)

Skelbtis "DRAUGE" apsimoka, nes jis yra plačiausiai skaitomas lietuvių dienraštis, o skelbimų kaina yra prieinama visiems.


TROOST – PACHANKIS MONUMENTS
6819 So. Western Ave. Tel. GRovehill 6-3745

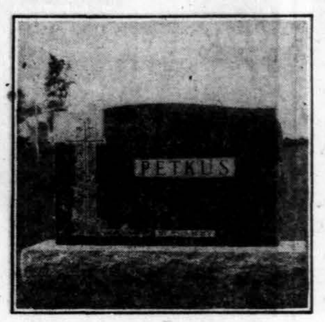

John W. Pachankis,
Chicagos vienintelis Lietuvis Savininkas
Didžiausių paminklų pasirinkimą rasite pas mus
Atdara kasdien ir sekmadieniais nuo 9 val. ryto iki 5 val. popiet. Nuo pirmadienio iki penktadienio atdara vakarais.
West Suburban Atstovas, CESLOVAS VITKAUSKAS, Tel. TO. 3-3252. Pirkite tiesiog iš gamintojo — sutaupysite. Mūsų radijo programa antradieniais 8:00 val. vak. WGES 1390 kil.
Kiekvienu metu į paminklų patalpas ir atgal parūpinamas susisiekimas — automobiliu.



STEPONAS C. LACKAWICZ
LAIDOTUVIŲ DIREKTORIUS
TRYS KOPLYČIOS:
2424 W. 69th St. REpublic 7-1213
2314 W. 23rd Pl. Virginia 7-6672
10756 S. Michigan Ave. ..... PUllman 5-1270



JOHN F. EUDEIKIS
LAIDOTUVIŲ DIREKTORIUS
TRYS MODERNIOS KOPLYČIOS
4605-07 South Hermitage Avenue
Tel. YArds 7-1741-2 ir BIshop 7-9481
4330-34 South California Avenue
Telefonas LAfayette 3-0440
AMBULANCE DIENĄ IR NAKTĮ


3 METŲ MIRTIES PAMINĖJIMAS

A. A.

### GERTRUDE BENEŠIŪNAS

(Pagal tėvus NAVICKAITĖ)

Mirė kovo 19 d. 1952 m., 5 val. ryto, Miami, Fla., sulaukusi 70 metų amžiaus. Gimusi Lietuvoj, Šiaulių aps., Gruzdžių parap. Amerikoje išgyveno 47 metus.

Palaidota Šv. Kazimiero kapinėse, Chicagoje, kovo 24, 1952.

Pasiliko dideliame nuliūdime dukrelę Oną ir žentą Alphonsą Kaulakius, sesutę Emiliją Palionienę, kit. gimines ir daug draugų.

Mūsų brangiai motinėlei prisiminti už jos sielą bus laikomos šv. Mišios, kovo 19 d., Šv. Juozapo parapijos šventovėje, 8 val. ryto, South Chicagoje. Taipgi, kovo 19 d. yra laikomos šv. Mišios, Šv. Mykolo šventovėje, Miami, Fla., kaip 7:30 val. ryte.

Kviečiame visus: gimines, draugus ir pažįstamus dalyvauti šiose pamaldose ir kartu su mumis pasimelsti už a. a. Gertrudos Benešiūnienės sielą.

Mes Tavęs, mūsų Brangioji, niekuomet neužmiršime. Esi visuomet su mumis, mūsų mintyse, mūsų darbuose, mūsų maldose. Tu pas mus jau nebesugrįši, bet mes anksčiau ar vėliau pas tave nueisime. Tebūna tau lengva ši žemelė.

**Nuliūdę lieka:** Duktė, žentas, sesuo ir kiti giminės.


DAINAVIETĘ
DALIĄ MODESTAVIČIŪTĘ,
liūdinčią dėl jos tėvelio mirties New Yorke,
giliai užjaučia
L. M. Ansamblis
"DAINAVA"



LIŪDĖSIO VALANDOJ
Šaukite
MAŽEIKA & EVANS
LAIDOTUVIŲ DIREKTORIAI
6845 S. Western Ave. 3 atskiros air-Cond. koplyčios
REpublic 7-8600 — 7-8601 Automobiliams vieta
Tiems, kurie gyvena kitose miesto dalyse; gausime koplyčią arčiau jūsų namų.



ANTHONY B. PETKUS
LAIDOTUVIŲ DIREKTORIUS
6812 SO. WESTERN AVE. CHICAGO, ILL.
1410 SO. 50th AVE. CICERO, ILL.
GRovehill 6-2345
TOwnhall 3-2109

A. A.

POVILAS ZABITIS

Gyveno 11748 S. Peoria St.

Staiga mirė kovo 16 d. 1955, 5:30 v. p.p., sulaukęs 61 m.am.

Gimė Lietuvoje. Kilo iš Telšių aps., Plungės parapijos.

Pasiliko dideliame nuliūdime daug draugų ir pažįstamų. — Artimas draugas Antanas Žitkevičius. Lietuvoje liko giminės.

Priklausė Šv. Vardo Dr-jai.

Kūnas pašarvotas Bukausko koplyčioje 10821 S. Michigan Ave. Laidotuvių pamaldos įvyks Šv. Petro ir Povylo parap. bažn. Bus laidojamas Šv. Kazimiero kapinėse.

Nuoširdžiai kviečiame visus: gimines, draugus ir pažįstamus dalyvauti šiose laidotuvėse.

**Nuliūdę: Draugai.**

Dėl platesnių informacijų kreiptis pas laidotuvių direktorių L. Bukauską. Tel. COmmodore 4-2228.



Vestuvių nuotraukos
Augštos rūšies fotografijos
Mūsų specialybė
Precin Photo Studio
INC.
EDVARDAS ULIS, sav.
4068 Archer Avenue
Telefonas VIrginia 7-2481



duoną ir įvairias skoningas bulkutes kepa

BRUNO'S KEPYKLA
3339 S. LITUANICA AVE.
Tel. CLifside 4-6376
Pristatome į visas krautuves ir restoranus, taip pat išsiunčia į visus artimuosius miestus.


a. + a.

**JONAS LACHOVICH**

Gyveno 4052 S. Cambell Ave.

Mirė kovo 17 d., 1955, 5 v. ryto, sulaukęs pusės amžiaus. Gimė Lietuvoje. Kilo iš Tauragės apskr., Vainuto parapijos, Galnės Sodos. Amerikoj išgyveno 48 m.

Pasiliko dideliame nuliūdime sesuo Teklė, švogeris Joseph, Overling ir jų duktė Susan Karason, brolio sūnus kunigas Juozas Lechavičius, 2 pusbroliai Antanas ir Stanislovas Kukštai ir pusseserė Barbora Nutaut su šeima, 3 pusbroliai Prahas, Aleksandras ir Antanas Račkauskai ir jų šeimos, kiti giminės, draugai ir pažįstami.

Kūnas pašarvotas Stronsky koplyčioje 5112 S. Western Ave. Laidotuvės įvyks pirmad. kovo 21 d., iš koplyčios 9 val. ryto bus atlydėtas į Nekalto Prasidėjimo Panelės parapijos bažnyčią, kurioje įvyks gedulingos pamaldos už velionies sielą. Po pamaldų bus nulydėtas į Šv. Kazimiero kapines.

Nuoširdžiai kviečiame visus: gimines, draugus ir pažįstamus dalyvauti šiose laidotuvėse.

**Nuliūdę Sesuo, švogeris ir kiti giminės.**

Laidotuvių direktorius Stronsky.


GĖLIŲ KRAUTUVĖ
PEOPLES FLORIST
• Skintos gėlės • Vestuviniai bukietai • Laidotuvių vainikai. Moderniškai atliekame visus užsakymus. Kreipkitės į mus.
H. ir O. HOMKO, savininkai
Kalbame lietuviškai
1850 West 47th St.
Telef. LAfayette 3-1786


Perskaitę "Draugą", duokit kitiems

Staigiai mirus chemikui-vaistininkui

A. † A.

JUOZUI PLEČKAUSKUI,

gilią užuojautą reiškiu jo našlei ir vaikučiams.

**Chem.-vaist. Pr. Kudulis ir šeima**

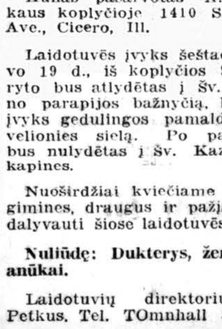

A. A.

### ANTANAS DUDIENAS

Gyveno 1535 S. 57th Ave., Cicero, Ill. Tel. OLympic 2-8408.

Mirė kovo 15 d., 1955, 9:35 val. vak., sulaukęs 79 m. amž.

Gimė Lietuvoje.

Amerikoje išgyveno 45 m.

Pasiliko dideliame nuliūdime 2 dukterys: Sally Bazant, žentas Stanley ir Mary Englert, žentas Paul, 2 anūkai Stanley Kent ir Ann, brolis Juozapas, brolienė Sofija ir jų šeima, kiti giminės, draugai ir pažįstami.

Priklausė Šv. Antano Draugijai, Cicero.

Kūnas pašarvotas A. Petkaus koplyčioje 1410 S. 50th Ave., Cicero, Ill.

Laidotuvės įvyks šeštad., kovo 19 d., iš koplyčios 9:30 v. ryto bus atlydėtas į Šv. Antano parapijos bažnyčią, kurioje įvyks gedulingos pamaldos už velionies sielą. Po pamaldų bus nulydėtas į Šv. Kazimiero kapines.

Nuoširdžiai kviečiame visus: gimines, draugus ir pažįstamus dalyvauti šiose laidotuvėse.

**Nuliūdę: Dukterys, žentai ir anūkai.**

Laidotuvių direktorius A. Petkus. Tel. TOmnhall 3-2109.

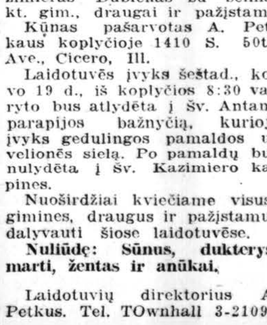

A. A.

### ONA DUBICKAS DUBISKY
**Rutkauskaitė**

Gyveno 1339 S. 48th Court, Cicero, Ill. Tel. LA. 3-2404.

Mirė kovo 15 d., 1955, 8:35 v. ryto, sulaukus 79 m. amž.

Gimė Lietuvoje. Kilo iš Marijampolės miesto.

Amerikoje išgyveno 62 m.

Pasiliko dideliame nuliūdime sūnus Mykolas, marti Sofija, 3 dukterys Marijona, Margareta Lukošius, ir Petronėlė McKay, žentas Walter, 4 anūkai, 2 seserys: Petronėlė Račkauskienė su šeima, ir Barbora Kavaliauskienė, švogeris Simonas ir jų šeima, brolis Jonas Rutkauskas, švogeris Kazimieras Dubickas su šeima, kt. gim., draugai ir pažįstami.

Kūnas pašarvotas A. Petkaus koplyčioje 1410 S. 50th Ave., Cicero, Ill.

Laidotuvės įvyks šeštad., kovo 19 d., iš koplyčios 8:30 val. ryto bus atlydėta į Šv. Antano parapijos bažnyčią, kurioje įvyks gedulingos pamaldos už velionės sielą. Po pamaldų bus nulydėta į Šv. Kazimiero kapines.

Nuoširdžiai kviečiame visus: gimines, draugus ir pažįstamus dalyvauti šiose laidotuvėse.

**Nuliūdę:** Sūnus, dukterys, marti, žentas ir anūkai.

Laidotuvių direktorius A. Petkus. Tel. TOwnhall 3-2109.


SEKANTIEJI YRA NARIAI CHICAGOS LIETUVIŲ LAIDOTUVIŲ DIREKTORIŲ ASOCIACIJOS

Ambulansų patarnavidieną ir naktį. Reikale šaukite mus.

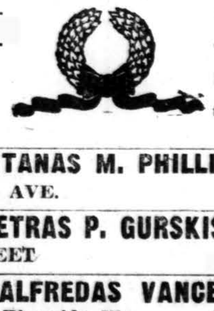

Mes turime koplyčias visose Chicagos ir Roselando dalyse ir tuojaus patarnaujame

ANTANAS M. PHILLIPS
3307 S. LITUANICA AVE. Tel. YArds 7-3401

PETRAS P. GURSKIS
659 West 18th STREET Tel. SEeley 3-5711

ALFREDAS VANCE
177 WOODSIDE Rd., Riverside, Ill. Tel. OLympic 2-5245

POVILAS J. RIDIKAS
3354 S. HALSTED STREET Telephone YArds 7-1911

LEONARDAS F. BUKAUSKAS
10821 S. MICHIGAN AVE. Tel. COmmodore 4-2228

JURGIS F. RUDMIN
3319 S. LITUANICA AVE. Tel. YArds 7-1138-1139

PETRAS BIELIŪNAS
4348 S. CALIFORNIA AVE. Tel. LAfayette 3-3572

LEONARDAS A. EŽERSKIS
1646 WEST 46th STREET Tel. YArds 7-0781

VASAITIS — BUTKUS
1446 South 50th AVE., CICERO, ILL. Tel. OLympic 2-1003



STATYBAI IR NAMŲ PATAISYMAMS PRISTATOME VISOKIŲ RŪŠIŲ MEDŽIAGĄ

CARR MOODY LUMBER CO.
STASYS LITWINAS, Prez.
3039 So. HALSTED ST.
Tel. Victory 2-1272
APKAINAVIMĄ IR PREKIŲ PRISTATYMĄ TEIKIAME NEMOKAMAI
RAŠTINĖ ATIDARYTA kasdien nuo 8 val. ryto iki 6 val. vakaro ir šeštadieniais iki 3 val. vakaro



GUŽAUSKŲ
BEVERLY HILLS GĖLINYČIA
Geriausios gėlės dėl vestuvių, banketų, laidotuvių ir kitų papuošimų.
2443 WEST 63RD STREET
Tel. PRospect 8-0833 ir PR 8-0834



Pradėkit Taupyti Šiandien, Turėsit Rytoj!
Taigi, dabar pradėkite taupyti šioje lietuviškoje įstaigoje — BRIGHTON SAVINGS and LOAN !
Kiekvieno taupytojo indėliai apdrausti iki $10,000.00
BRIGHTON SAVINGS AND LOAN ASS'N.
4071 Archer Ave., į vakarus nuo California Ave
CHARLES ZEKAS, Sec'y
OFISO VALANDOS:
Pirmad., antrad., penktad ir šeštad. 9 v. ryto iki 4:30 p. p.
Trečiad. 9 ryto iki 12 v. d.
Ketvirtad. 9 ryto iki 8 vak.

PIRKITE TIESIOG NUO MR. NELSON
— SAVININKO —
SAINT CASIMIR MONUMENT CO.
3914 West 111th Street
Vienas blokas nuo kapinių.
Didžiausias paminklams planų pasirinkimas mieste.
Telef. CEdarcrest 3-6335


Skaitykite ir platinkite dienraštį "Draugą".

× **Kun. dr. J. Prunskio** 25 metų spaudos darbo sukaktis bus paminėta balandžio 3 d. 5 val. p. p. L. Vyčių salėje, 2451 W. 47 st. Sukaktuvinis komitetas, susidedąs iš spaudos darbuotojų, šalia pagerbimo vakarienės dar ruošia sukaktuvininko darbų parodėlę. Vakarienės biletai gaunami "Draugo" administracijoje, 2334 So. Oakley Ave., telef. VIrginia 7-6640; Bridgeporte "Daina" televizijos krautuvėje, 3130 So. Halsted st., telef. DA 6-6887; Brighton Parke brolių Šimaičių real estate įstaigoje, 2737 W. 43 st., telef. CL 4-3390; Ciceroje — pas G. Babrauskienę ir Kreivėną.

× **Kun. A. Sabaliauskas,** salezietis, gražiai vedęs misijas Šv. Antano bažnyčioje Cicero, Ill., kovo 21 d. išvyksta pradėti misijas Šv. Kazimiero parapijoje Brockton, Mass. Balandžio 24 d. dar pradės vesti misijas prel. Pr. Juro parapijoje Lawrence, Mass. Kun. A. Sabaliauskas nuolat gyvena 138 Beech str., Paterson, N. J., čia besirūpindamas spaudos platinimu ir organizavimu pagalbos lietuvių saleziečių gimnazijai Italijoje. Bevesdamas misijas Worcester, Mass., prel. Vasio parapijoje, lietuviškų knygų išplatino apie 400.

× **Moksleivių Muzikos studijos,** pučiamųjų muzikos instrumentų klasė, tarpininkaujant CYO, gavo gerus muzikos instrumentus nemokamai naudotis. Visa eilė moksleivių jau pradėjo muzikos pamokas ir groja tais instrumentais. Šiuo metu yra laisvi šie muz. instrumentai: fleita, klernetas, saxafonas, triuba, trumbonas. Moksleivius, norinčius mokytis groti pučiamaisiais muz. instrumentais ir vėliau dalyvauti orkestre, prašome registruotis pas klasės vadovą muz. Br. Jonušą, tel. PRospect 8-2855.

× **K. Saluma,** garsusis estų tenoras, Talino ir Stokholmo operos solistas, dainuos prof. Adomo Varno pagerbimo akademijoje, kuri įvyks šį šeštadienį, 6 val. 30 min. vak. Marijos Augšt. mokykloje. Solistas prieš keletą mėnesių yra atvykęs į Chicagą ir mūsų visuomenei dar negirdėtas. Jis dainuos estų dainas ir arijas iš įvairių operų. Be to, dar programoje dalyvaus latvių baleto pažiba prima balerina Valerija Riekstina.

× **John W. Pachankis,** JAV kariuomenės antras leitenantas, pakeltas pirmuoju leitenantu ir paskirtas parinktų žvalgų skyriun Spokane, Wash. Leitenantas Pachankis atvyko iš Guamos salos aplankyti tėvelių Chicagoje. Jo tėvas Jonas Pachankis yra Troost-Pachankis Monument kompanijos vedėjas, 6819 So. Western Ave., Chicago, Ill.

× **Jonas Bedarbis** mirė 1954 m. kovo mėn. 19 d. Minint jo mirties metinę sukaktį šv. Mišios už jo sielą bus atnašaujamos kovo mėn. 19 d. Tėvų Jėzuitų koplyčioje, o kovo mėn. 22 d. 7 val. Švč. P. Marijos Nekalto Prasidėjimo parapijos bažnyčioje.

× **"Aušros Vartų" tunto kung. Birutės** draugovė išpildys skautiškąją radijo valandėlę "Pavasarį Sutinkant" kovo 21 d. 7 val. vak. Sophie Barcus radijo programoj. Draugovei vadovauja R. Kliorytė.

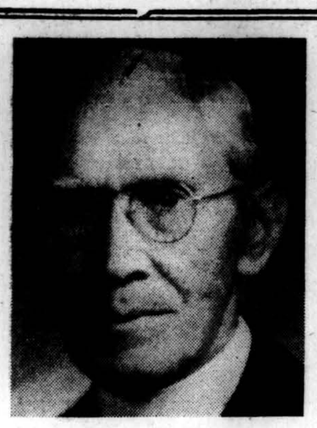

**Kun. Pr. Vasiliausko,** mirusio kovo 15 d., palaikai atlydimi šiandien 8 val. vak. iš Eudeikio koplyčios į Šv. Kryžiaus parapijos bažnyčią. Rytoj pamaldos bus 10 val. ryte toj pačioj bažnyčioje.

× **Būs'mojo kunigo Richardo Saudžio** naudai balandžio 3 d. 4 val. p. p. rengiamas pobūvis ("bingo party") su daugel dovanų p. p. Kilmitz namuose, 5648 So. Paulina st. Pobūvį ruošia būsimojo kunigo Richardo motinos a. a. L. Račkauskienės-Saudienės draugės. Pobūvio komisiją sudaro kelių kolonijų veikėjos: Mrs. A. Kilmitz, J. Čepulienė, A. Snarskienė, J. Pukelienė, A. Judvitienė, E. Gedvilienė, M. Bliudžienė, T. Norbutienė, P. Turskienė, H. Kudirkienė, M. Norbutienė, S. Šarauskienė, H. O'Donahue, M. Čeponienė, B. Cicenienė, U. Mažeikienė, S. Mickūnienė.

× **Chicagos apygardos moksleivių ateitininkų metinė šventė** bus gegužės 15 d. Šventė bus pradėta šv. Mišiomis ir bendra šv. komunija Švč. P. Marijos Gimimo (Marquette Park) parapijos bažnyčioje. Po pamaldų — pusryčiai tos pat parapijos salėje, o po pusryčių — iškilmingas posėdis Šv. Kazimiero Akademijos rūmuose.

× **Aušros Vartų parapijos bažnyčioje** 40 valandų atlaidai prasidės šį sekmadienį (kovo 20 d.) 10 val. ryte (Sumos metu) ir baigsis kovo 22 d. vakare iškilmingais mišparais ir procesija. Kovo 20, 21 ir 22 d. pamaldos prasidės 7:30 val. vak. Pamokslus sakys kun. Petras Remeika, MIC.

× **Dainininkė Elena Valančiūtė** (kun. kleb. A. Valančiaus sesuo), Šv. Grigaliaus choro solistė, laimėjo pirmą premiją kovo 6 d. Morris B. Sachs televizijos ir radijo programoje. Dainininkė kovo 20 d. vėl dalyvaus Morris B. Sachs konteste, pagiedodama giesmę "Jeruzalę".

× **Jonas Šoliūnas,** studijuojąs žurnalistiką, be savo nuolatinės veiklos sportiniame gyvenime dar yra Draugo radijo programos vedėjas. Neseniai jis taip pat buvo pakviestas būti ir "International Basketball" magazino įgaliotiniu JAV.

× **Vyskupas Vincentas Brizgys** kovo 19 d. 8:30 val. pašventins altorių Sacred Heart parapijos bažnyčioje Melrose Park, Ill. Pageidautina, kad kuo gausiausiai atvyktų lietuvių į iškilmes.

× **St. Anthony Savings and Loan Assn.** direktoriai užsakė vieną stalą Labdarių bankete, įvykstančiame balandžio 24 d. Morrison viešbutyje.

× **Bruno Ve Sota** (Bronius Vešota) atvyko iš Hollywood, Calif., Chicagon, kur bus baigtas jo režisuojamas filmas "Hangover". Chicagoje jis išbus apie dvi ar tris savaites.

× **Dantų gydytojų** koncertebaliuje balandžio 16 d. 8 v. vak. skambins pianu Amerikos lietuvaitė Genovaitė Aleksiūnaitė.

× **Vytautas Kamantas,** žinomas Clevelando ir daugumai Š. Amerikos lietuvių bendruomenei, kaip vienas aktyviausių darbininkų skautų bei studentų tarpe, praeitąjį sekmadienį, kovo mėn. 13 d. įvykusiame Clevelando studentų susirinkime labai gabiai pirmininkavo. Jo dėka susirinkimas praėjo darbingoje, jaukioje nuotaikoje.

× **Viktoras Kožica,** 5759 So. Western Ave., pasidarė Call Me Motors Co. pilnu savininku, išpirkdamas iš A. Adomėno ir V. Paalksnio, dirbusius su juo beveik porą metų, verslo įnašas. Ši įmonė turi automobilių taisymui garažus, atsarginių mašinų dalis, gazolino stotį ir įvairių daiktų automobilių vairuotojams. Garaže dirba geriausi automobilių specialistai mechanikai.

# CHICAGOS ŽINIOS

## Banditai nužudė benzino stoties savininką

Du banditai mirtinai peršovė Albertą Fraser, 55 metų amž., savininką benzino stoties 516 E. 31 gatvė. Vienas prekybininkas, kurs apiplėšimo metu buvo prausykloje, girdėjo, kaip banditai liepė pakelti rankas, kaip savininkas sušuko — nedarykite to, ir kaip pasigirdo mirtini šūviai. Bebėgdami banditai kone susidūrė su paštininku Norman Bourgeois, kurs tenai tvarkė automobilį. Pagrasino jam revolveriu ir sušuko — trauktis šalin. Policija ieško nusikaltėlių.

## Greita čikagietė

Barbora Jones, Šv. Elzbietos Augšt. mokyklos auklėtinė, per lenktynes Meksikoje laimėjo pirmą vietą 100 metrų bėgime, atlikdama tai per 11.6 sekundės. Pasibaigus rungtynėms ji apalpo. Buvo atgaivinta deguonimi ir glukozės tabletėmis. Atsigavusi ir nuėjusi prie kitų sportininkų, ji vėl apalpo. Manoma, kad ją paveikė neįprastas augštumų oras. Mergaitė teturinti 17 m. amžiaus ir savo greičiu davė naują Pan Amerikos rekordą.

## Ragina daugiau remti privačias mokyklas

Illinois Technologinio instituto direktorius dr. J. Rettaliata primena, kad JAV mokyklos atsidurs sunkioje padėtyje, jeigu nesusilauks daugiau paramos. Jis ragina daugiau aukoti privačiom mokyklom, kitaip jos yra priverstos didinti mokslapinigių sumas studentams, o tada daugelis studentų pasuka į mažiau kainojančius valstybinius universitetus, gi kai čia susidaro daugiau studentų, didėja išlaidos ir švietimo mokesčiai uždedami didesni gyventojams.

## Brenza paliko $150,000

Bankininko ir buvusio Cook apskrities iždininko Jono Brenzos palikimas, kaip praneša "Chicago Daily Tribune", įvertintas $150,000. Velionis savo turtą testamentu paliko penkiems savo giminėms ir šešiems tarnautojams. Likusi dalis palikta dviems seserims: Mary ir Cecilijai Nenno, kurios abidvi gyvena Miami.

## Pavogė 2,000 kokaino tablečių

Trys ginkluoti banditai įsiveržė į vaistinę 6145 Archer ir, grasindami revolveriais, pagrobė 2,000 kokaino tablečių ir kitų panašių vaistų.

## Ligoninių chirurgijos paroda

Mokslo ir Pramonės muzėjuje Chicagoje atidaryta ligoninių chirurgijos paroda. Ypač pavaizduojamas anestetikų veikimas, žmonijos kova su skausmu.

## Mirtis dėl šokinėjimo virvutės

Aštuonerių metų mergaitė Susan Toney, 7528 Calumet, žaidė šokinėdama per virvutę. Lijo, buvo kiek slidu. Mergaitė kažkaip susipainiojo į virvę, nutiestą drabužiams džiaustyti, ir nukrito nuo laiptų. Virvė užsiveržė per jos kaklą, mergaitė tik kokią pėdą buvo nuo žemės, su šokinėjimo virvute apsisukusia aplink jos kūną ir uždusinta negyvai.

## 1.5 miliono skiepų

Illinois valstybė kiekvienam gydytojui duoda nemokamai preparatus dėl skiepijimo. Skiepų turima paruoštų: nuo raupų dėl 480,000 asmenų, nuo tetanus ligos — 400,000, nuo difterijos — 320,000, nuo kokliušo — 285,000, nuo tifoido — 125,000. Taipgi buvo išdalinta 3,000 vienetų, reikalingų gydymui žmonių nuo pasiutimo. Iš viso Illinois valstybė paruošė skiepų 1.5 miliono.

## Daley jieško Adomowskio pritarimo

Demokratų kandidatas į mėrus R. Daley bando rasti bendrą kalbą su Adamowskiu, kurs pirmuosiuose balsavimuose, nustatant kandidatus į mėrus, pralaimėjo.

Kaip Merriam namai, taip ir kito kandidato — Daley — dabar yra policijos saugomi ištisą parą.

## Dvi padykusios mergaitės

Policija grąžino tėvams dvi 14 metų mergaites — Lindą Meyers ir Joyce Maslowski, abidvi Hirsch mokyklos auklėtines. Jos per visą naktį negrįžo, kaip išėjo mokyklon. Jos papasakojo buvusios supykusios ant savo tėvų ir nakvojusios lauke palei vieškelį.

## Gembleriams darosi karšta

Downey Rice, vyriausias nusikaltimų investigatorius Chicagoje, sutiko liudyti Illinois senato komitete apie nusikaltimus ir jų ryšį su politikieriais mūsų mieste. Chicagoje vykstančiais nusikaltimais susidomėjo ir Illinois centro bei kitos įstaigos.

## Studentės lankys invalidus

Northwestern universiteto studenčių grupė, priklausanti Raudonojo Kryžiaus būreliui, dalį savo pavasario atostogų nutarė paskirti lankymui kariuomenės ligoninių, kur savo programa palinksmins ligonis — invalidus.

## Padidino šalpą varguomenei

Illinois biudžeto komisija nutarė padidinti $3.9 miliono šalpai skiriamas sumas ir, jei šis planas bus priimtas, nereikės 10% numušti pašalpos, kaip pirma buvo planuota. Dviejų metų laikotarpiui įvairioms Illinois šalpos įstaigoms iš iždo numatoma paskirti $54.

## Seniūno ryšys su gembleriais

Spauda skelbia, kad vienas iš Chicagos seniūnų — W. Harvey (antrame warde) turįs ryšių su gembleriais ir Nusikaltimams Tirti komitetas turi tam įrodymų.

## Daley siūlo tirti nusikaltimus

Daley pareiškė, kad būtų sveikas dalykas, jog Chicagos miesto komitetas nusikaltimams tirti tęstų savo darbą, pravesdamas viešus apklausinėjimus.

Vladas Jakubėnas

**Vladas Jakubėnas** akompanuoja Literatūros šventėje šį sekmadienį 4 val. Lietuvių auditorijoje.

## Naujas paežerės kelias

Šią vasarą jau bus atidarytas naujas paežerės kelias tarp 30 ir 49 gatvių. Šį pustrečios mylios tarpą kelio nutiesti kainavo $4 milionus dolerių.

## Rūpinsis mokyklomis

Abudu kandidatai į mėrus — Daley ir Merriam — pareiškė, kad jie yra palankūs padidinti pagalbą mokykloms ir kad jie pasistengs palaikyti tuos laimėjimus, kurie yra pasiekti prie Kennelly.

# IŠ ARTI IR TOLI

## Džiaugiasi "Draugu"

Battin Augštesnioji mokykla Elizabethe, N. J., surengė spaudos parodą, kurioje buvo išstatyta 150 dienraščių, savaitraščių ir kt. įvairiomis kalbomis. Buvo parodoje išstatytas ir "Draugas". Mūsų dienraščio redakcija gavo iš parodos organizatorių gražius atsiliepimus apie "Draugą", kur sakoma, kad mūsų dienraščio raidės aiškios ir geros skaityti, laužymas švarus ir gerai balansuotas, turinys — įdomus, lengvai suprantamas ir skaitantieji juo džiaugiasi.

— **Kun. J. Korsakas** 60 metų amžiaus sukakties proga kovo 13 d. atnašavo padėkos šv. Mišias Šv. Filomenos bažnyčioje Beal City, Mt. Pleasant, Mich. Pamokslą pasakė kun. J. Tamulis. Ta pačia proga, nors patogumo dėlei kelioms dienomis anksčiau, p. Al. Kareckai paruošė puikią vakarienę kun. J. Korsakui ir jo artimiausiems draugams. Vaišėse dalyvavo Petrapilyje buvęs jo profesorius, dabar gyvenąs Grand Rapids, Mich., vyskupas J. Rancans, latvis tremtinys, taręs keletą labai nuoširdžių žodžių. Be to kalbėjo keli kiti solenizanto draugai, įteikdami jam nuo dešimties pašaukimo brolių simbolinę dovanėlę — 60 sidabrinių monetų krištolinėje taurėje.

## Tą patį numerį per 44 metus

Elmer Rietz, gyvenąs 1812 Park Avenue West, Highland Parke, nuo pat 1912 metų kasmet gauna savo automobiliui numerį 2398 ir visų 44 metų numerius tebeturi iki šiol. Tą savo kolekciją jis laiko išdėstytą garažo sienoje.

## Balio Balandos vienerių metų mirties sukaktis

A. a. Balys Balanda gimė rytų Augštaitijoje, Biržų apskr., Pabiržės valsč., Kriaužiškių vienk. Pradžios ir vidurinį mokslą baigė Biržuose. Augštąjį mokslą ėjo V. D. universitete Kaune, baigdamas ekonomijos fakultetą. Vėliau dirbo Žemės banke įvairiose pareigose.

Studijų metu priklausė L. K. Studentų Ateitininkų D-vei, o vėliau, įsisteigus "Kęstučio" korporacijai, buvo visą laiką jos nariu.

Balys buvo tylus darbininkas. Pasižymėjo teisingumu, pareigingumu ir drausmingumu. Kam teko su juo susidurti, pajusdavo, kad Balys savo įsitikinimuose buvo gilus ir tvirtas, bet ir tolerantas. Ginčuose nuoseklus ir kantrus. Savo nusistatymą visada dėstė su ramia šypsena, kuri dažnai nugalėdavo oponentą, padarydama jo draugu. Tiesa visada pirmoje vietoje. Čia tai jau kompromisų nebūdavo: pasakyta ir baigta, nepaisant ar tai būtų kitam malonu ar ne. Tas pats ir pareigos atžvilgiu. Tos pareigos vedamas ėjo visur, kur šaukė Lietuvos ar žmogaus reikalas.

Jei šiandieną mes turėtumėme daugiau tokių žmonių, daug ginčų ir nesantaikos išnyktų iš mūsų lietuvių tarpo.

Bet negailestinga liga, kurios metu tiek didvyriškos kantrybės ir savęs išsižadėjimo parodė, išplėšė a. a. Balį iš mūsų tarpo.

Gedi Balio jo žmona Pranė Plechavičiūtė-Balandienė ir du sūnūs — Gediminas ir Mindaugas — gedime ir mes kęstutiečiai netekę savo pavyzdingo ir mylimo brolio, gedi jo, tauraus sūnaus, Tėvynė-Lietuva. Tebūnie jam gerasis Dievulis gailestingas, o mums kęstutiečiams niekad neneišdyla iš atminties tas sektinas pavyzdys.

Šį sekmadienį (jo mirties metinėse) 9 val. ryte bus atnašaujamos šv. Mišios už a. a. Balio sielą Jėzuitų koplyčioje, Chicagoje.

**Kęstutietis**

# KAS, KUR, KADA

— **Visiems Bridgeporto lietuviams.** Artėja LB Tarybos rinkimai, o LB Chicagos apygarda šaukia pirmąjį atstovų suvažiavimą apygardos valdybai išrinkti ir kit. aktualiems bendruomenės klausimams aptarti. Pats laikas apylinkei pasiruošti tiems uždaviniams tinkamai atlikti. Tarybos rinkimams reikia sudaryti balsuotojų sąrašus, neš balsavimo teisę turės tik tie bendr. nariai, kurie bus užsiregistravę ir sumokėję solidarumo įnašo bent už 1954 m. antrą pusmetį. Taip pat reikia išrinkti apylinkės atstovus į Chicagos apygardos suvažiavimą. **Tuo tikslu šaukiamas kovo 20 d. 12 v. Liet. auditorijoje apylinkės susirinkimas.** Gausiai dalyvaukite susi-me, išrinkite tinkamus atstovus ir gausiau registruokitės į Tarybos rinkikų sąrašus. Tai kiekvieno lojalaus lietuvio teisė ir kartu tautinė pareiga. — **Apylinkės Valdyba**

— **Bridgeporto kolonijos lietuvių žiniai.** Nuo senų laikų lietuviai gailestingi savo artimui. Mielai priimdavo ir sušelpdavo pakeleivį ar nelaimę ištikusį asmenį. Tai dabar, kada mūsų seneliai ar ligonys, likę Vokietijoj, šaukiasi mūsų pagalbos, argi mūsų širdys pasiliks užkietėjusios. Šalpos darbui reikia pasiruošti. Todėl visi bridgeportiečiai dalyvaukite Balfo 3-čio skyriaus metiniame susirinkime **š. m. kovo 18 dieną** 8 val. vakaro Lietuvių auditorijoj. Bus svarbūs pranešimai, valdybos rinkimai ir ateities darbų nustatymai. Visus geros valios lietuvius, gyvenančius Bridgeporto kolonijoj, kviečiame dalyvauti. — **Valdyba**

— **Bridgeporto Liet. tremtinių tėvų susirinkimas** bus šių metų kovo mėn. 20 d. (sekmad.) 12 v. Šv. Jurgio parapijos mokyklos patalpose. Bus svarstoma labai svarbūs Lituanistinės mokyklos reikalai. Prašoma tėvus gausiai dalyvauti. — **Tėvų komitetas**

— **Amerikos Lietuvių Bendruomenės Cicero,** Ill., apylinkės narių metinis susirinkimas įvyks Šv. Antano parapijos salėje š. m. kovo mėn. 20 d. 7 v. v. Bus metinė apyskaita, valdybos, revizijos komisijos ir atstovų į apygardos suvažiavimą rinkimai. Bus svarstomi ir kiti apylinkės svarbesnieji reikalai. — **Valdyba**

—**West Side lietuviams.** West Side LB apylinkės visuotinis susirinkimas įvyksta kovo 19 d. 3 val. p. p. Lenartavičiaus svetainėj, So. Western ir 23 St. kampe (įeiti iš 23 gatvės). Bus renkami atstovai į LB Chicagos apygardos suvažiavimą, naujų narių priėmimas ir einamieji reikalai. Visi šioj apylinkėj gyveną lietuviai kviečiami dalyvauti. **Valdyba**


TĖVAS PIJUS

istorijoje yra pirmasis kunigas, kuris turi Kristaus žaizdas. Tėvas Pijus yra garsus nepaprastais darbais ir Dievo malonėmis. Knygoje aprašoma pranašysčių dovana, nuostabūs išgijimai, ekstatiniai persikėlimai ir t.t. Iš Tėvo Pijaus gyvenimo yra įdėti 32 paveikslai. Kaina $2.00.

Galima gauti "DRAUGO" Administracijoje
2334 So. Oakley Avenue
CHICAGO 8, ILLINOIS

LORETA

MERGAITĖS LIKIMO ROMANAS

Parašyta Lietuvoje Stasio Budavo ir antra laida išleista Bendrijos — Anglijoje. Šis įdomus romanas gaunamas "Drauge", 2334 South Oakley Ave., CHICAGO 8, ILL.

Kaina $1.80

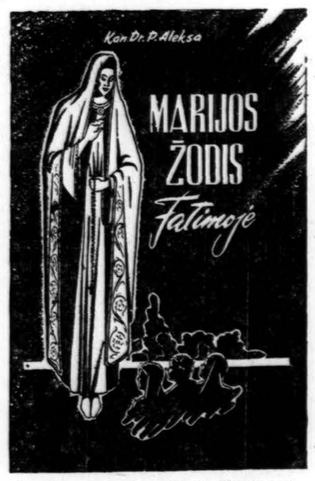


Marijos apsireiškimų Fatimoje 1917 metais aprašymas.

128 pusl. Kaina $1.00

Užsakymus su pinigais siųskite:
"DRAUGAS",
2334 So. Oakley Ave.,
Chicago 8, Ill.

Užsakytos knygos siunčiamos paštu

Arkivyskupas
Jurgis Matulaitis
Matulevičius

UŽRAŠAI

Leidinio pelnas skiriamas Arkivysk Jurgio beatifikacijos bylai.

KAINA $ 2.50

DRAUGAS, 2334 S. Oakley Ave.
Chicago 8, Illinois

Šventųjų sielose mes pamatome patį Dievą.

Mes kasdien matome daug neįprastų įvykių gamtoje, bet stebuklai, kurie atsitinka paslaptingiausiose dorų žmonių gelmėse iškyla augščiau už visus Apvaizdos veikalus gamtoje.

Vien tik žmoniškomis akimis imant, bus įdomu pažinti, kokią išvaizdą įgauna žmogaus gyvenimas, kai jis stengiasi įvykdyti dvasiškuosius idealus.