MIDWEST INTER-LIBRARY CENTER
5721 COTTAGE GROVE AVE.
CHICAGO 37, ILL.
GRATIS

MIDWEST INTER-LIBRARY CENTER CHICAGO

DRAUGAS
Leidžia Lietuvių Katalikų Spaudos Draugija
2334 So. Oakley Ave., Chicago 9, Illinois
Telephone — Virginia 7-6640-41
Vieninteliu tautinės ir tikybinės minties lietuvių dienraštis pasaulyje

DRAUGAS

THE LITHUANIAN DAILY FRIEND

DRAUGAS
The Lithuanian Daily Friend
Published by the Lithuanian Catholic Press Society
2334 So. Oakley Ave., Chicago 9, Illinois
Telephone — Virginia 7-6640-41
The most influential Lithuanian Daily in America

No. 288 | Kaina 5 centai | PENKTADIENIS, GRUODŽIO (DECEMBER) 9, 1955 | Price 5 cents | VOL. XXXII

IZRAELIUI PATARTA PARODYTI LANKSTUMO

Dr. Al-Jamali kalba

SALOMĖJA NARKĖLIŪNAITĖ
Mūsų korespondentė New Yorke

JUNGTINĖS TAUTOS. — Politinis ir saugumo komitetas, kuris šiuo metu diskutuoja nusiginklavimą ir tarptautinio įtempimo sumažinimą, pereitą pirmadienį turėjo istorinį posėdį. Istorinis jis buvo ta prasme, kad jame pirmą sykį vienas ir tas pats delegatas buvo tiek daug kartų nutraukiamas pirmininko ir kitų delegatų. Istorinis jis dar ir todėl, kad jame aiškiai nusakytas komunizmo pavojus ir Lietuvos, Latvijos bei Estijos likimas nurodytas kaip viena tarptautinio įtempimo priežasčių.

Prie kalbėtojo pulto buvo jau lietuviams pažįstamas Irako delegatas dr. Al-Jamali. Kadangi ta posėdžio dalis buvo gana dramatiška, tai Jūsų korespondentė čia patiekia ištisą vertimą iš oficialių JT stenogramų.

Dr. Al-Jamali: Mes dabar svarstome vieną pagrindiniausių dalykų, kuris liečia žmonijos ateitį, būtent, nusiginklavimą ir pasaulinio įtempimo sumažinimą. Man rodos, kad mūsų sprendimas sujungti tuos abu klausimus yra visiškai teisingas, nes tiedu dalykai rišasi.

Antra vertus, apsiginklavimo rungtynės pačios savaime nedidina įtempimo pasaulyje. Teisybę pripažįstant, reikia tarti, kad apsiginklavimas yra to išdava, bet ne priežastis. Mes turime jieškoti tikrųjų pasaulinio įtempimo priežasčių, mes turime surasti tas sėklas, kurios augina tarptautinę baimę, neapykantą ir karą.

Man regis, kad žmogus, individualiai ar tautiniai, trokšta saugumo, kuris užtikrintų jam teisę į gyvenimą, privačią nuosavybę ir laisvę pasirinkti draugus. Tokiu būdu žmogaus teisė pasirinkti savo religiją, savo maldos formą, savo vyriausybės institucijas, savo ekonominę ir socialinę santvarką tampa pagrindiniu dalyku, reikšmingu ir kovos vertu. Visoks pašalinis pasikėsinimas į žmogaus laisvės teisę ir jo privačią nuosavybę sukelia įtempimą, neapykantą ir konfliktus, kurie veda į karą. Toks kėsinimasis eina prieš žmogaus pagrindines teises ir prieš tautų apsisprendimo teisę, JT Chartos garantuotą. Kitaip tarus, betkoks ėjimas prieš tuos JT Chartos garantuotus principus prisideda prie pasaulinio įtempimo. Betkokia tikra pastanga sumažinti tokį įtempimą reikalauja grįžimo prie JT Chartos.

Aš neužsiimu bendrybėmis. Geriau aš tiesiai atkreipsiu dėmesį į specifinę situaciją. Aš turiu galvoje Vid. Rytų padėtį, kuri taip labai prisideda prie įtempimo pasaulyje. Pasirinkdamas Vid. Rytus aš neturiu intencijos ignoruoti pasaulinio įtempimo svarbos Europoje ir Tol. Rytuose.

Aš pasirinkau Vid. Rytus dėlto, kad apie tą sritį geriau žinau ir kad pastaruoju metu Vid. Rytai vėl tapo pasaulinio įtempimo centru.

Ligi I Pas. karo pagrindinė politinė struktūra Vid. Rytuose buvo Otomano imperija, kuriai vadovavo sultonas didysis Islamo Kalifas. Otomano imperija buvo pasaulinė ir religinė valstybė. Ji buvo sudaryta iš daugelio tautybių, neskiriant ir arabų. Otomano imperijoje prasidėjus tautiniam judėjimui, arabai, vadovaujami karaliaus Husseino iš Hedjaz, apsijungė ir atsiskyrė iš tos imperijos. Bet kai tik arabai išsilaisvino iš Otomano valdžios, jie staiga pasijuto padalinti į mažas valstybėles ir užsienių įtakoje. Tai sukūrė naują įtempimą Vid. Rytuose: iš vienos pusės atsirado arabų kova už laisvę ir nepriklausomybę, o iš kitos pusės noras visiems arabams apsijungti į federaciją.

Tautinės politinės nepriklausomybės srityje daug atsiekta. Draugystė su D. Britanija solidžiai atkurta daugelyje arabų pasaulio dalių, įskaitant ir mano šalį. Bet kova už šiaurės Afrikos išlaisvinimą dar ir toliau sudaro įtempimo priežastį Vid. Rytuose. Arabų pasaulis negali būti ramus, girdėdamas šūvių aidus Alžyre. Viena pasaulinio įtempimo priežastis yra tautiniai politinių laisvių susiaurinimas ir priespauda. Jungtinės Tautos tikriausiai galėtų daug padėti, pakviesdamos savo narius taikingai prisidėti prie laisvės reikalo, nežiūrint ar tai būtų Alžyre, Estijoje, Lietuvoje ar Latvijoje. Tautinės laisvės reikalas yra tas pats visame pasaulyje --- (šie ženklai reiškia nutrauktą kalbą).

Moch (Prancūzijos atstovas) prancūziškai: Aš noriu dėl tvarkos. Man atrodė, kad jau buvo nuspręsta, jog Alžyro klausimas eliminuotas iš šios sesijos. Man gaila, kad aš turiu pasakyti, bet Irako atstovas parodė menką pavyzdį.

Pirmininkas (juo buvo N. Zelandijos atstovas Sir Leslie Munro): Aš negirdėjau, kad Irako atstovas būtų minėjęs Alžyrą, bet jei jis paminėjo, tai tas aiškiai buvo nevietoje.

Kuznecov (Sov. Sąjungos atstovas) rusiškai: Aš prašau, kad apie Estiją, Lietuvą ir Latviją nebūtų diskutuojama. Mano žiniomis, šio komiteto darbotvarkėje nėra tokio punkto.

Pirmininkas: Aš kviesčiau atstovą, kiek galima, neišeiti iš ribų. Kiek aš žinau, mes šiuo metu diskutuojame Sovietų Sąjungos įneštąjį punktą dėl įtempimo pasaulyje sumažinimo. Bet jei tuo reikalu kalbėdami intensyviai diskutuosime Vid. Rytų klausimu, tai ilgai užtruksime. Aš norėčiau pakartoti, kad Alžyro minėjimas yra nevietoje, ir aš taip patvarkau.

Dr. Al-Jamali: Aš nekalbu konkrečiai apie jokią šalį. Aš kalbu apie pasaulinio įtempimo principą. Aš kaip tik pareiškiau, kad pasaulio įtempimas pirmiausia yra atsiradęs nuneigus tautines laisves ir aš tai pavaizduoju pavyzdžiais. Aš tais klausimais visiškai nekalbu.

Pirmininkas: Kokius pavyzdžius atstovas benaudotų, Alžyras neturi būti jų tarpe.

Dr. Al-Jamali: Alžyras gi tikriausiai yra pasaulio dalis.

Pirmininkas: Irako atstovas girdėjo, ką aš sakiau. Tegul jis tęsia.

Kuznecov (rusiškai): Aš prašau, kad Estija, Lietuva ir Latvija taipgi nebūtų minimos ryšium su tuo. Tokios užuominos irgi mus vestų į diskusijas klausimu, visiškai skirtingu nei tas, kurį diskutuojame dabar komitete.

Pirmininkas: Man rodos, kad šalys, kurias minėjo Sovietų Sąjungos atstovas, taipgi neturėtų būti šiose diskusijose minimos.

Dr. Al-Jamali: Tokiu atveju mes neturėtume diskutuoti iš viso jokios įtempimo priežasties. Jei diskusijų laisvė bus tiek susiaurinta, tai mes negalėsime nieko Jungtinėse Tautose diskutuoti.

Pirmininkas: Aš manau, kad Irako atstovui dar yra pakankamai vietos atsiremti.

(Tęsinys rytdienos numeryj)

Kaip Washingtone, taip ir Gettysburge prez. Eisenhoweris yra smalsiai sekamas spaudos žmonių, fotografų ir šiaip jau laiko turinčių vaikščiotį piliečių, kai jis pajuda kur keliauti. Šis vaizdas yra Gettysburge prezidentui išeinant iš ofiso. (INS)

Argentinoje rengę kitą sukilimą?

BUENOS AIRES, gr. 9. — Argentinos Mendozos provincijoje buvęs susektas sąmokslas nuversti Aramburu vyriausybę. Manoma, kad sąmokslo organizatoriai buvę gen. Lonardi šalininkai.

Karininkų grupė areštuota esanti atvežta sostinėn. Prieš dvi dienas buvo žinoma, kad areštuotas buv. Lonardi vyriausybės užsienio reikalų ministeris Amadeo ir Lonardi spaudos šefas.

Aramburu vyriausybė panaikino Perono prostitucijos legalizavimo įstatymą. Jis tą įstatymą paskelbė su bažnyčia susipešęs.

Asamblėja pritarė 18 narių priėmimui

NEW YORKAS, gr. 9. — J. Tautų gen. asamblėjos spec. politinis komitetas didžiule dauguma rekomendavo priimti į Jungt. Tautas 18 naujų narių, kurių tarpe yra šie keturi bolševikų Rusijos satelitai ir viena kolonija: Albanija, Vengrija, Rumunija, Bulgarija ir Iš. Mongolija.

Susilaikė nuo balsavimo JAV, Belgija, Prancūzija, Graikija ir Izraelis. Prieš balsavo tik Chiang Kai-sheko ir Kubos atstovai, 52 valstybės balsavo už visas kartu priimti siūlančią rezoliuciją. Toks narių priėmimo būdas yra priešingas chartai ir Hagos Tribunolo pareikštai nuomonei.

Rezoliucijai pritarė ir gen. asamblėja, bet tas klausimas dar turi pereiti ir per Saugumo Tarybą, kur 5 nariai turi veto teisę. Būta gando, kad Chiang Kai-sheko atstovas vetuos Mongoliją, bet Washingtono spaudžiamas to tikrai nedarys, bet nuo balsavimo susilaikys.

Sovietija su bombonešiais jau artėja prie varžybų su Vakarais

LONDONAS, gr. 9. — Čia jau paleistas rinkon Jane pasaulio lėktuvų metraštis šį kartą daro išvadą, kad Rusija greit turės tokią bombonešių smogiamąją jėgą, jog galės varžytis su Vakarais už pirmenybę oro erdvėje.

Almanachas atkreipė ypatingą dėmesį į šiuos naujausius modelius: tipas 37 keturmotoris sprausminis sunkusis bombonešis, tipas 39 dvimotoris sprausminis lengvasis bombonešis ir MIG-17 sprausminis kovos lėktuvas, žymiai patobulintas Korėjos kare naudotas MIG-15.

Visi trys tipai jau buvo parodyti grupėmis pereitą vasarą. Ne manoma, kad jų būtų daug pagaminta, tačiau tai bėra tik laiko klausimas, jei yra pagamintas ir išbandytas modelis. Vieną kartą tipo 39 bombonešio buvo parodyti 54 egzemplioriai vienu kartu. MIG-17 gamyba jau yra masinė.

Tipo 37 bombonešis, galįs nešioti atomines bombas, skrendąs iki 559 mylių per valandą, kuro užtenkąs 7,100 mylių ir keliąs 19,845 svarus bombų.

Vidutinis bombonešis tipas 39 skrendąs irgi iki 559 mylių per valandą, kuro užtenkąs 4,320 mylių ir bombų galįs pasiimti iki 9,920 svarų.

JAV sunkusis tarpkontinentinis aštuonių motorų sprausminis bombonešis irgi skrenda tik iki 600 mylių greičiu per valandą, bet jis gali daug toliau skristi ir daugiau kelti už rusiškąjį. Kiek amerikietiškasis kelia ir kaip toli skrenda — dar neskelbta paslaptis.

Tas pats metraštis praneša, kad naujausi sovietų lėktuvai gaminami 360 fabrikų, išmėtytų nuo Lenkijos sienos iki Tolim. Rytų erdvių.

Egipto kariškiai karo tikrai nenorį

ROMA, gr. 9. — Čia iš Egipto sugrįžtą korespondentai ir diplomatai teigia, kad Egiptą valdą kariškiai tikriausiai karo su Izraeliu nenori, bet įtaria Izraelį, kad jis visaip nori įvilioti bent kiek didesnį būrį Egipto kariuomenės iš Gazos juostos į Izraelio teritoriją, kad galėtų surikti esąs užpultas ir tuo būdu pradėti karą. Jei dabar taip įvyktų, Egiptas būtų sumuštas.

Vakarai jau nusiraminę ir dėl ginklų pirkimo Čekoslovakijoje — ta prekyba neaprūpins Egipto puolimo karui.

McCarthy vanojo abidvi partijas

TULSA, gr. 9. — Čia kalbėjęs sen. McCarthy skalbė demokratus ir respublikonus už pataikavimą komunistams. Respublikonai tai darą savo užsienio politiką, o demokratai — bandydami sugriauti komunistų atidengimo programą.

Jis mano, kad sukuriant „Ženevos dvasią" nepaprastai pasitarnauta komunistų diplomatijai. Bara sen. McCarthy prez. Eisenhowerį ir už tai, kad bolševikų revoliucijos šventės proga jis pasiuntė augšč. sovieto prezidijumo pirmininkui Vorošilovui sveikinimo telegramą. Juk tai ne kas kita, kaip sveikinimas bolševikų vadų prėga tokios dienos, kada jiems pasisekė pavergti 200 mil. žmonių.

„Kadangi prez. Eisenhoweris tada sunkiai sirgo, tai greičiausiai pasidavė įtakai „rūmų gvardijos", to šešėlyje slypinčio kairiųjų kabalo, susidedančio iš P. Hoffmanų, H. Stassenų ir Milton Eisenhowerių". Šie asmens, anot McCarthy, nustatinėja JAV užsienio politiką, nors nesą tam tikslui rinkti ir pralaimėtų, jei kada nors kandidatais būtų.

● *Irakas duoda Jordanui* didelę paskolą žemės ūkio ir pramonės gamybai pagerinti.

Kalendorius

Gruodžio 9 d.: *šv. Leokadija.* Lietuviškas: Gerda.

Oras Chicagoje

Apsiniaukus, temperatūra žemiau 30 laipsnių.

Saulė teka 7:06, leidžiasi 4:21.

Nelson Rockefeller, prez. Eisenhowerio patarėjas psichologinio karo reikalams, aptarė su prezidentu naujas priemones naujajai Maskvos ofenzyvai atmušti. (INS)

Dulles įspėjęs Sharetą, kad Izraelis turi pareigų taikai

WASHINGTONAS, gr. 9. — Nežiūrint Amerikos žydų didelio spaudimo, valstybės departamentas pareiškė Izraeliui savo nepasitenkinimą, kad nerodo jokio lankstumo taikos su arabais bejieškant.

Arabų ir Izraelio ginčuose valstybės departamentas nori būti nešališkas, bet taikos labas Vid. Rytuose reikalauja, kad ir Tel Avivo vyriausybė prisidėtų prie ginčų sprendimo pozityviais pasiūlymais.

Šias nuomones pareiškęs vakar Foster Dulles Izraelio užsienio reikalų ministeriui Sharetui, kai šis lankėsi valstybės departamente su Izraelio reikalais.

Jam buvo pasakyta, kad ne vienas Izraelis užsispyrimu kaltinamas, bet pastaruoju laiku kad ir Egiptas yra parodęs noro priimti tarpininkų patarimus ginčams sutvarkyti. Tuo tarpu Izraelis visai nenori kalbėti apie teritorines nuolaidas ir derybų su arabais sąlyga stato ginklų gavimą iš Amerikos ir kitur bei jo sienų garantiją.

Valstybės departamento šaltinis prideda, kad Izraeliui patarta parodyti daugiau lankstumo, padaryti pozityvių pasiūlymų ir nesitikėti dabar nė ginklų nė savitarpinės pagalbos pakto. Izraelio niekas nenori likviduoti, bet ir Izraelis turi pareigų bendrajam labui.

Konsolidacija

NEW YORKAS, gr. 9. — Nutarė susijungti į vieną uniją didžiosios mėsos pramonės darbininkų unijos, kurių ikišiol buvo trys: viena priklausė AFL, kita CIO, o dar kita jokiam centrui nepriklausė. Kadangi dabar ir unijų federacijos susijungė, tai mėsos pramonės unija priklausys AFL — CIO federacijai.

Susijungusi unija turės apie 485,000 narių ir galės derybose su darbdaviais visame krašte kalbėti vieną kalbą bei verbuoti dar unijoms nepriklausančius darbininkus be trukdymo iš varžovo pusės.

Tas pirmas tos pačios pramonės šakos unijų susijungimas rodo, kad jau organizuotoji darbininkija suprato vienybės galybę. Ne be reikalo kapitalo atstovai sušuko, kad toks jėgos sutelkimas turėtų būti uždraustas, nes esąs pavojingas.

Sovietų darbininkų darbo sąlygos

CHICAGO, gr. 9. — Rusijoje su žemės ūkio specialistų delegacija važinėjęs Chicagos universiteto prof. Johnson čia kalbėjęs teigė, kad Sovietijos darbininkas dirba blogai apšviestose ir be saugumo priemonių fabrikuose, o atlyginimo per mėnesį gauna tiek, kiek galima nupirkti už 50—60 dolerių.

Gyvenamų namų Sovietijoje statoma mažiau kaip Amerikoje, namai labai blogos kokybės.

Skiepys nuo polio visus tris kartus

WASHINGTONAS, gr. 9. — Trūkstant Salk antipolio skiepų, buvo siūlyta pasitenkinti laikinai tik vieną kartą vaikus paskiepyti, bet polio ekspertų komisija nutarė siūlyti vykdyti pirmykštį nusistatymą, kuris numato tris skiepijimus 8 mėnesių bėgyje.

Ekspertų bus paklausyta ir skiepų gaminimas paskubintas.

Prašo daugiau turto dovanai dalinti

WASHINGTONAS, gr. 9. — Protestantų, katalikų ir žydų labdaringosios organizacijos paprašė žemės ūkio sekretorių Bensoną skirti daugiau žemės ūkio produktų dovanai išdalinti užsieniuose neturtingiems žmonėms. Atstovų rūmų žemės ūkio komisijos pirmininkas Cooley tą prašymą stipriai parėmė.

Ikišiol buvo duodami tik greit gendą produktai, kaip džiovintas pienas, sviestas, sūris ir kiek medvilnės sėklų aliejaus. Dabar prašoma duoti kviečių, kukurūzų produktų ir ryžių.

● *Paskutiniai Graikijos* kariai rytoj apleidžia P. Korėją.

● *Maroko arabiška* vyriausybė jau prisaikdinta. Įtrauktos visos partijos, yra ir žydų atstovas.

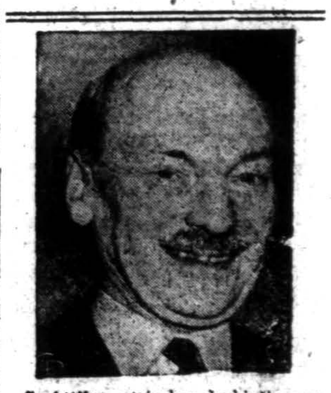

C. Attlee, atsisakęs darbiečių parlamento frakcijos vado pareigų, gavo grafo titulą ir pereina į lordų rūmus. Naujo lyderio pavardė paaiškės ateinančią savaitę. (INS)

VĖLIAUSIŲ ŽINIŲ SANTRAUKA

— JAV pradės teikti ginklus ir amuniciją V. Vokietijos armijai už kokių trijų ar keturių savaičių. Pirmą siuntą gaus toji stovykla, kur karių apmokymas jau prasideda sausio 2 d. Ji yra prie Bonnos.

— Vakar stipriai Washingtone kalbėta, kad iš Maskvos atšaukiamas JAV ambasadorius Charles Bohlen, bet valstybės departamentas sakėsi nieko apie tai nežinąs.

— Demokratų prezidentinis kandidatas Stevensonas vakar AFL — CIO konvencijoje kaltino kaikuriuos respublikonus kurstant darbininkų — darbdavių neapykantą ir įtariant organizuotąją darbininkiją turint piktų tikslų pagrobti valdžią.

— Prez. Eisenhoweris su saugumo taryba vakar visą laiką paskyrę naujojo biudžeto sudarymui. Būta gando, kad mokesčių mažinimo ar nemažinimo klausimas paliktas spręsti vėlybojo pavasario laikui, nes tik tada bus pilnai aišku, kaip balansuosis šių metų biudžetas.

— JAV ambasadorius Egipte tvirtina, kad arabai tikrai nenori karo, todėl spėliojimai apie karą negali būti mastas Izraelio prašymams tenkinti.

Sporto Apžvalga

Redaguoja JONAS ŠOLIŪNAS, 5254 S. Trumbull Ave., Chicago 32, Ill. Telefonas PRospect 6-2796

Pamestinukai

J. ŠOLIŪNAS

Manding, šiandieninei sportininkų šeimai nebebus galima rasti artimesnio žodžio, kaip ši iškaba.

Iki nusibodimo jau daug kartų buvo minėta, kad mes Š. Amerikoje išgyvenome geroką laiko gabalą. Per tą laiką jau daug gero ir blogo spėjome pamatyti. Žinoma, kad viską susumavus, taip sudėjus, pasvėrus ir apžiūrėjus, drąsiai žvelgiant akysna, galime tvirtinti, kad važiuojame žemyn. Visur. Politikoje, kultūroje, literatūroje ir t. t.

Tačiau turbūt niekas taip slidžiai nemoka čiuožti, kaip mūsieji sportininkai. Abejoju, ar iš viso greit galėsime juos sportininkais vadinti. Tebus man leista dar kartą mesti žirnį į kurčią sieną. Žinau, kad ir visi šie žodžiai vėl atšoks, bet bandyti reikia.

"Pana graži, pana bagota"...

Šiuos žodžius rašant, man prisimena vieno mokytojo tragikomediško nuotykio pasakojimas. Kai anas pasišventėlis, surinkęs į būrį kartą apie 10 buv. tremtinių vaikų, paklausė jų, kokias jie lietuviškas dainas moką, tai vienas drąsuolis padainavo kažinką tai panašaus. Mokytojas paklausė, kur jis tą dainą girdėjęs. Mokinys pasakė, kad tai girdėjęs, būdamas girtų svečių tarpe....

Ar komentarai reikalingi? Netikiu.

Panašiai yra ir su mūsuoju sportiniu veikimu.

Turime keletą tiesiog iki apsvaigimo pasišventusių žmonių, kurie visokiomis priemonėmis stengiasi vežti krypojantį vežimą. Ar ilgai jie tą vežimą trauks, yra didelis klausimas. Tačiau aišku, kad ir jie vieną dieną, nusivylę daugumos apatiškumu sustos. Tada sportinio veikimo aktyvumas bus lygus nuliui. Teks uždaryti kromelį.

Gaila tų vargo pelių, bet jų darbas bus veltui, jeigu ir toliau mūsų sportininkai taip supras savo pareigą, kaip jie ją supranta dabar. Kiekvienas turėtų visdėlto žinoti, kad esame ne vaikai ir į susirinkimus turėtų užtekti tik paprasto pranešimo arba kvietimo telefonu.

Šiaip jau, jeigu ir toliau taip viskas dėstysis, pasijusime, kad esame vietoje, iš kurios pirmyn eiti nebėra jėgų.

Absoliuti ignorancija

Sutinku, kad šiuo metu sportinis gyvenimas yra apgailėtinoje padėtyje. Nenorėkime turėti ką nors geriau, kadangi neturime vadovybės. Yra vilties, kad galbūt ir vadovybę kaip nors surasime artimoje ateityje. Bet kalba eina ne apie tai.

Tiesiog nuostabu ir keista, tik kaip mūsų visuomenė bei ne seniai susikūrusi bendruomenė ignoruoja sportinį judėjimą. Į įvairius pasitarimus ir posėdžius dažnai kviečiamos jau seniai mirusios arba tik popieriuje egzistuojančios organizacijos. Tačiau sportininkai pamirštami. Sakyčiau gal ne tiek pamirštami, kiek nustumiami. Betgi manau, kad užteks jau vieną kartą juos stumdyti. Tebūnie leista ir sportininkams pabandyti prisidėti prie gelbėjimo mūsojo nutautėjančio jaunimo. Jei iki šiandien nebuvo įstengta išlaikyti mūsų jaunimą prie lietuviško kamieno, vartojant tautinius šokius, dainas ar vaikų literatūrą, tai bandykime gelbėti dar ką galima per sportą. Bandykime dar vieną operaciją. Gal gi ši bus sėkmingesnė.

Esu įsitikinęs, kad, jei mūsų bendruomenės vadovaujantieji organai rimtai susirūpins mūsų sportiniu gyvenimu, pastarasis galės būti vienu svariųjų veiksnių, bandant sustabdyti nutautėjimą.

Žinau, kad sporto vadovybė turėtų imtis iniciatyvos savai veiklai sustiprinti, tačiau, jeigu nėra tokios vadovybės, reikia imtis iniciatyvos kitiems. Šiuo atveju tai turėtų padaryti bendruomenės vadovybė. Juk negalima viso lietuviškojo jaunimo palikti Dievo valiai. Nesame toki turtingi, kad galėtume paaukoti purvinai Amerikos gatvei kelis šimtus jaunuolių.

Jeigu dabartinė padėtis bus ir ateityje paliekama tokioje pačioje situacijoje, tai ta dovana bus įvykdyta. Ir už tai bus atsakinga ne vien sportinė vadovybė, bet ir visa lietuviškoji visuomenė.

Profesionalizmo liga

P. GANVYTAS

Ne vien Amerikoje klesti sportinis profesionalizmas. Ryškios jo žymės ir Europoje. Ne viename krašte jis jau senokai dominuoja sportinį pasaulį, ir kasmet vis daugiau kraštų įsijungia į šią nepageidautiną sportinio gyvenimo kryptį.

Iki šiol Švedija bus bene daugiausia kentėjusi dėl įsigalėjusio profesionalizmo kituose kraštuose, nes geriausi švedų žaidėjai buvo nuvilioti į kitas šalis žaisti už tenykščius klubus. Futbolo garsenybės kaip Nordahl nukeliavo į Italiją, kur jie šiandien savo žaidimu žavi tūkstančius italų. Štai neseniai įvykusiose rungtynėse tarp Italijos meisterio AC Milano ir dabar pirmaujančio Inter svarbiausią rolę vaidino švedai. Meisterio komandoje žaidė Nordahl bei Liedholm, o rungtynes laimėjusio Inter vienuolikėje pasirodė Skoglund. Po 1948 metų apie 30 geriausių švedų žaidėjų išvyko į pietinius Europos kraštus, nes komercinės galimybės juos suviliojo, o švedų vadovybė jų sustabdyti negalėjo.

Dabar bandoma šią padėtį keisti. Švedijoje numatyta įvesti pusiauprofesionalinę padėtį (panašią į Vokietijoje egzistuojančią sutarties žaidėjo situaciją). Tokiu būdu švedų žvaigždės nebegalės laisvai iškeliauti į kitus kraštus, jei užsienio klubai nesumokės švedų komandoms reikalaujamų sumų. Bet ligšiol Švediją apleidę ir profesionalais tapę futbolo žaidėjai dabar galės į savo tėvynę grįžti kaip aktyvūs žaidėjai, kas iki šiol jiems buvo neįmanoma. Nors pačioj Švedijoj tokios reformos sensacingai skamba, tačiau jos yra atradusios pritarimo.

Jei Švedija daugiausia žaidėjų prarado, Italija yra tapusi daugiausia kitataučių žaidėjų suviliojusia šalimi. Kasmet išleidžiamos fantastiškos sumos ir įvairiausiais būdais bandoma pritraukti futbolo elitą, kad jis žaistų už italų klubus pirmenybinėse varžybose. Be Skandinavijos žaidėjų, nemažai sportininkų pavyksta atvilioti iš Pietų Amerikos. Domimasi ir žaidėjais iš anapus geležinės uždangos, bet čia "medžiojimas" nelabai sėkmingas.

Už žaidėjus siūlomos milžiniškos sumos. Štai už garsųjį šveicarų klubą Grasshoppers žaidžiąs puolikas Vonlantheim II paprašė savo klubo, kad jam leistų keltis į Italiją. Milano klubas už tai šveicarų klubui žada daugiau 65,000 dol. Europos finansiniu požvilgiu tai didelė suma. Didysis meisterio konkurentas Inter visais galimais būdais bando prisivilioti šiuo metu ypač iškilusius prancūzus Kopa, Ujlaki bei beugų rinktinės žaidėją Coppens. Vienas iš geriausių Vengrijos žaidėjų Kocsis irgi viliojamas ir už jį siūlomos beveik pasakiškos sumos; tačiau šiuo atžvilgiu pastangos ligšiol buvo nesėkmingos.

Visa tai kainuoja nemažai pinigų. Apskaičiuojama, kad šiemet italų klubai išleido tokią sumą, už kurią būtų galima nupirkti 1,500 kilogramų gryno aukso. Romos Lazio klubas išleido apie 625,000 dol.; Inter Milanas tik truputį mažiau. Iš kur gi atsiranda tokios milžiniškos sumos? Klubai tiek pinigų neturi, bet juos parūpina klubų pirmininkai, kurie beveik visais atvejais yra žymūs prekybininkai. Nesišvaisto jie su šiomis milžiniškomis sumomis sporto gerovės vardan, bet panaudoja tas visas akcijas vien tik savo firmų reklamoms. Štai ne vienas klubas tokiu būdu surištas su tekstilės ar kitokios pramonės firmomis ir čia išvystoma plati reklama. Žinomiausios spaudos leidyklos irgi yra įsi-

(Nukelta į 4 pusl.)

LIETUVIŲ FREIBURGIEČIŲ VIENYBĖS

PADĖKA

Š.m. lapkričio 14 d. "Drauge" buvome paskelbę sąrašą aukojusių muz. **A. Germanavičiui,** T.B. ligoniui Vokietijoje, ir jo šeimai sušelpti. Iki šio laiko dar eilė asmenų yra prisiuntę aukų. Norime čia ir jiems išreikšti savo padėką: Z. Petrauskienei, surinkusiai 20 dol. (aukojo Žilevičiai, A. Sabaliauskas, S. Petrauskas, Bulotienė, Luščius, Radvilienė, Lenartienė, S. Raudys, V. Raudys, S. Velbasis, P. Žilys, Blažys, E. Markūnienė, J. Petrauskas, B. Petrauskas, Z. Petrauskas ir kt.), O. Liubinskaitei-Yčienei, surinkusiai 17 dol. (A. Liubinskienė, O. Yčienė, D. Zakaravičienė, S. Kupčinskienė, S. Barauskienė, M. Repečka, A. Ruslanas, J. Matuliauskas, J. Jablonskis, R. Žiogaris, V. Liubinskas ir kt.), A. Čepuliu, surinkusiam 16 dol. (E. Stonikas, V. Ignas, B. Pakštas, J. Gibaitis, K. Augenas, D. Stankevičius. J. Juška, A. Čepulis), 10 dol. aukojusiam Dr. K. Bobeliui, po 5 dol. kun. V. Katarskiui, A. Kučiūnui, S. Surkui, V. Trumpai ir V. Vyčiunui, 2 dol. auk. H. Milakniui ir 1 dol. aukojusiam kun. P. Urbaičiui.

Pasinaudodami proga, primenam A. Germanavičiaus draugams ir pažįstamiems ir visiems geros valios žmonėms, kad parama jam vis yra reikalinga ir norintiems ir dabar nėra per vėlu prisiųsti savo aukas sekančiais adresais: kun. F. Gureckas, St. Joseph Church, Manistee, Mich. arba O. Šilėnienė, 1216 S. Elmwood Ave., Berwyn, Ill.

Liet. Freib. V-bės sekretoriai

KALĖDŲ DOVANĄ

RCA, ZENITH, GENERAL ELECTRIC, SENTINEL, ADMIRAL, VM, SUNDEAM ir kt.

- Televizijas
- Radijus: AM/FM, nešiojamus ir kt.
- Fonografus
- Hi-Fidelity
- Įkalbėjimo mašinas
- Dulkiasiurblius, electr. skutimosi mašinėlę, kavos virdulį, tosterį, mixmasterį ir kit.

SU NUOLAIDA

PIGIAUSIAI PIRKSITE IR GERIAUSIĄ PATARNAVIMĄ gausite inž. A. Semėno įmonėje.

DAINA TELEVISION sales-service
3130 S. Halsted, DA 6-6887

DR. JUZE ir KĘSTUTIS AGLINSKAI
GYDYTOJAI IR CHIRURGAI
2300 West 51 Street
Val. — pirm. ir antr. 10 iki 12 ryto 2 iki 4 ir 6 iki 9 popiet; ketv. ir penkt. 2 iki 4 ir 6 iki 9 popiet; šešt 10 iki 2 popiet.
Ofiso tel. PRospect 6-1795
Rez. tel. GRovehill 6-5603

Tel. ofiso HE. 4-6699, rez. PR. 6-7333
DR. ANTANAS ALEKNA
GYDYTOJAS IR CHIRURGAS
1957 W. Garfield Blvd.
VAL.: 1—4 ir 6—9
Šeštadieniais nuo 1 iki 4 val. p. p., išskyrus ketvirtad. ir sekmad.

SOPHIE BARCUS
RADIO PROGRAMA
Iš WGES stoties — Banga 1390
NUO PIRMAD. IKI PENKTAD.
8:45 iki 9:30 val. ryte
ŠEŠTAD. 8:30 iki 9:30 ryte
PIRMADIENNIO vak. nuo 7—8 v.
SEKAD. 8:30—9:30 v. r. iš stoties WOPA — 1490 kil.
Chicago 29, Ill. HEmlock 4-2413
7121 So. ROCKWELL ST.

CRANE SAVINGS AND LOAN ASS'N
2555 WEST 47th STREET LAfayette 3-1083
B. R. Pietkiewicz, prez.; E. R. Pietkiewicz, sekr. ir advokatas
Mokame augštus dividendus. Kešiuojame čekius. Parduodame ir išperkame valstybės bonus. Taupytojams patarnavimai veltui
ATIDARYKITE SĄSKAITĄ ŠIANDIEN.—Apdrausta iki $10,000.
Darbo valandos: pirmad. ir ketvirtad. nuo 9 iki 8 val. vakaro; antr. ir penkt. 9 iki 5; treč. uždaryta, o šešt. nuo 9 iki vidurdienio

Mes mokame 3½%
MIDLAND Savings and Loan Association
PER 40 METU VISU LIETUVIŠKU KOLONIJU SAUGIAUSIA IR PELNINGIAUSIA TAUPYMO BENDROVĖ
4038 Archer Avenue Tel. LA3-6719
AUGUST SALDUKAS Prezidentas

Norėdami pirkti, keisti ar parduoti automobilį visuomet kreipkitės į Lietuvišką automobilių prekybą
BALTICA
5805 S. WESTERN AVE. WAlbrook 5-8200

MOVING
APDRAUSTAS PERKRAUSTYMAS
IŠ TOLI IR ARTI
NAUJI DIDELI TROKAI-NAUJAUSI KRAUSTYMO ĮRANKIAI
ILGŲ METŲ PATYRIMAS-PIGUS IR SĄŽININGAS PATARNAVIMAS
JUOZAS NAUJOKAITIS
2022 W. 69 St. CHICAGO 36, ILL. Tel. WAlbrook 5-9209

DR. ANNA BALIUNAS
AKIŲ, AUSŲ, NOSIES IR GERKLĖS LIGOS.
— Pritaiko akinius —
6322 South Western Avenue
Val.: kasdien 10-12 val. ir 7-9 val vak. Šeštadieniais 10-1 val. Trečiadieniais uždaryta. Kitu laiku susitarus
Ofiso telefonas. PR. 8-3229
Rez. telef. WAlbrook 5-5076

DR. VL. BLAŽYS
GYDYTOJAS IR CHIRURGAS
4701 South Damen Avenue
Kampas 47-tos ir Damen Ave.)
Val. kasdien nuo 6—8 val. vak
Šeštadieniais 2—4 val. vak
Trečiad. ir kitu laiku pagal sutartį
Telef. ofiso LAfayette 3-6048
Rez.: WAlbrook 5-3048

Tel. ofiso HE. 4-5849, rez HE. 4-2324
DR. PETER T. BRAZIS
GYDYTOJAS IR CHIRURGAS
2434 West 71st Street
Val. Pirm., ketvir., penkt. 1-4 ir 7-9, antr 1-5, treč. ir šešt. pagal sutartį.

DR. Z. DANILEVIČIUS
GYDYTOJAS IR CHIRURGAS
6317 South Western Avenue
Chicago 29, Ill.
Pasimatymai pagal sutartis
Telefonas REpublic 7-4900
Rezidencija: GRovehill 6-8161

DR. T. DUNDULIS
GYDYTOJAS IR CHIRURGAS
4157 Archer Avenue
Ofiso val.: nuo 2-4 ir nuo 6-8:30 val. vak. Šeštadieniais nuo 2 iki 4 popiet Trečiadieniais pagal sutartį
Ofiso tel. VIrginia 7-0036
Rezidencijos tel. BEverly 8-8244

Tel. ofiso VIrginia 7-0600, rez. REpublic 7-6867
DR. BR. GAIŽIŪNAS
GYDYTOJAS IR CHIRURGAS
(spec. moterų ligos ir akušerija)
4055 Archer Avenue
Kampas Archer ir California Ave
VAL.: 2—4 ir 6—8 v. p. p.
Šeštadieniais 2—7 val. p. p., išskyrus sekmadienius

Ofiso telef. INterocean 8-7654
Buto telef. INterocean 8-872[illegible]
DR. K. GUDAITIS
GYDYTOJAS IR CHIRURGAS
Ofisas 10756 So. Michigan Ave.
Val.: Kasdien 9—12 val. ryto, 1—4 ir 6—8 v. vak., išskyrus trečiadienį Šeštad. 10 — 1 v. Kitu laiku susitarus.

Ofiso telef. YArds 7-1166
Rezidencijos — STewart 3-4511
DR. J. GUDAUSKAS
GYDYTOJAS IR CHIRURGAS
756 West 35th Street
(kampas Halsted ir 35-ta gatvė)
VAL. 1—4 ir 6:30—8:30 p. p. kasdien išskyrus trečiadienius. Atidara šeštadieniais 1—4 val.

Office WAlbrook 5-2670.
Rez. Hilltop 5-1560
Dr. Alexander J. Javois
(JOVAIŠAS)
GYDYTOJAS IR CHIRURGAS
MARQUETTE MEDICAL CENTER
6132 South Kedzie Avenue
Val. 2—4 p. p. ir nuo 7—9 v. vak.
Trečiad. ir šeštad. pagal sutartį

Tel. ofiso PR. 6-3838, rez. RE. 7-9199
DR. A. JENKINS
GYDYTOJAS IR CHIRURGAS
(LIETUVIS GYDYTOJAS)
2500 West 63rd Street
VAL. kasdien nuo 2—4 p. p. ir 7:30 iki 9 val. Trečiad. ir šešt. uždaryta

GRovehill 6-1595
DR. ALDONA A. JUŠKA
AKIŲ LIGŲ SPECIALISTĖ
PRITAIKO AKINIUS
Valandos: 9—12 ir 7—9 v. v. pagal susitarimą, išskyrus trečiadienius
2422 West Marquette Rd.

Telefonas REliance 5-1811
DR. WALTER J. KIRSTUK
GYDYTOJAS IR CHIRURGAS
(LIETUVIS GYDYTOJAS)
3925 West 59th Street
VAL. 1—4 popiet, 6:30—8:30 vak. Uždaryta trečiad. ir šeštad. vakarais

Tel. ofiso ir buto OLympic 2-4159
DR. P. KISIELIUS
GYDYTOJAS IR CHIRURGAS
4938 W. 15th St., Cicero
Kasdien 1—3 v. ir 6—8 v. vakare
Šeštadieniais 12 iki 4 popiet
Butas 1526 So. 49th Ave.

Ofiso telef. LAfayette 3-3210, jei neatsiliepia, šaukite KEdzie 3-2868
DR. EMILY V. KRUKAS
GYDYTOJA IR CHIRURGĖ
4146 S. Archer Ave.
VAL. Kasdien popiet nuo 12-2:30 v. Vak pirm., antr., ketvirt. 6-8:30 v. Trečiadieniais tik susitarus

Dr. Nina KRIAUČELIŪNAITĖ
(Gydytoja ir Chirurgė)
MOTERŲ LIGŲ IR AKUŠERIJOS SPECIALISTĖ
2750 West 71st Street
(kampas 71st ir California)
Tel. ofiso ir rez. REpublic 7-4146
Val. 11-2 ir 6-9 v. v. Šešt. 1-4 p. p. Kitu laiku pagal susitarimą

DR. IRENA KURAS
(Gydytoja ir Chirurgė)
KŪDIKIŲ IR VAIKŲ LIGŲ SPECIALISTĖ
7156 South Western Avenue
(MEDICAL BUILDING)
Pirmad., antrad., ketv. ir penktad nuo 11 val. ryto — 1 v. p. p. ir nuo 6 v. — 8 val. vakare. Trečiad. nuo 11 val. ryto — 1 v. p. p. šeštad. 11 val. ryto iki 3 val. popiet.
Ofise tel. RE. 7-1168
Rez tel WAlbrook 5-376[illegible]

Tel. ofiso YA. 7-5557, rez. RE. 7-4966
DR. FRANK C. KWINN
(KVIEČINSKAS)
GYDYTOJAS IR CHIRURGAS
1651 West 47th Street
LIGONIUS PRIIMA: Kasdien nuo 2 val. iki 4 v. popiet. Nuo 7 v. iki 8:30

Tel ofiso GR. 6-5399, PR. 6-4732
DR. A. MACIUNAS
GYDYTOJAS IR CHIRURGAS
SPEC. CHIRURGINĖS LIGOS
2423 West 63rd Street
(Kampas 63rd ir Artesian)
VAL. 2—4 p.p. ir nuo 6—8 v. vak. Šeštad. 2—4 popiet. Trečiad. ir sekmad. uždaryta

DR. JULIJA MONSTAVIČIUS
GYDYTOJA IR CHIRURGĖ
10748 South Michigan Avenue
Val.: kasdien nuo 6 v. v. iki 9 v. v., išsyrus trečiad. Šeštadieniais nuo 1 iki 4 val. popiet.
Tel.: Ofiso — PUllman 5-6766
Buto — ENglewood 4-4979

Ofiso ir buto tel. HEmlock 4-5815
DR. A. NARBUTAS
PLAUČIŲ IR VIDAUS LIGOS
6757 South Western Avenue
Valandos: pirmad., trečiad., ketvirt., penkt. 6:30—8:30 v. vak. Antrad. 10—12 val. ryto Šeštad. 2—4 p. p. Kitu laiku pagal susitarimą.

DR. ALBINA PRUNSKIS
DR. VLADAS PRUNSKIS
GYDYTOJAI IR CHIRURGAI
3259 South Halsted St.
Kasdien 3—6 val. vak. Šeštad. nuo 1—5 val. vak.
Kitu laiku pagal susitarimą
Telef. VIctory 2-1484. Resid. 2257 W. 23rd PLACE, tel. FRontier 6-5941

Ofiso telefonas — BIshop 7-2525
DR. AL. RAČKUS
GYDYTOJAS IR CHIRURGAS
4342 Archer Avenue
(Kampas Kedzie ir Archer)
VAL. kasdien nuo 2 iki 9 val.
Trečiad. ir sekmad. tik susitarus

V. RASLAVIČIUS, M. D.
GYDYTOJAS IR CHIRURGAS
OFFICE — 1166 DIVERSEY AVE.
Tel. WE 5-8426
Val.: 2-5 ir 6-8, išskiriant trečiadienius ir šventadienius.
OFFICE — 5025 NO. PAULINA
Bethany Methodist ligoninėje
Tik pagal susitarimą tel. AR 1-1493

DR. ZIGMAS RUDAITIS
GYDYTOJAS IR CHIRURGAS
Telef. REpublic 7-2290
SPECIALYBĖ CHIRURGINĖS IR ORTOPEDINĖS LIGOS
2435 West 69th Street
Val. kasdien 10—12 ir 5—8 val. vak. išskyrus pirmad. tik nuo 5 iki 8 v.v. Šeštad. 10-12 v. Kitu laiku susitarus

Dr. Antanas Rudokas, O. D.
Tikrina akis: pritaiko akinius, keičia stiklus ir rėmus.
4455 So. California Ave., Chicago
Šaukite YArds 7-7381
Priima: vakarais 6 iki 9; šeštad. 10 val. ryto iki 4; trečiad. ir sekmad. tik susitarus.

Tel. ofiso CL. 4-0253, rez. GR. 6-8876
DR. A. Z. ŠAULYS
GYDYTOJA IR CHIRURGĖ
4645 S. Ashland Ave. (kamb. 211)
Pirmad., antr., ketv. ir penk 6:30—8:30 val. vakare
Šešt. nuo 2 iki 4 popiet.
Rez. 8053 S. Campbell Ave.

DR. STRIKOL
GYDYTOJAS IR CHIRURGAS
4645 So. Ashland Ave., Chicago
VAL. nuo 2—4 ir 6—8; trečiad., šeštad. ir sekmad. tik pagal sutartį.
Jeigu neatsiliepa viršminėti telefonai, Tel. ofiso YA 7-4787, rez. PR 6-1930
Šaukite MIdway 3-0001

Pirkit Apsaugos Bonus!

DR. J. J. SIMONAITIS
GYDYTOJAS IR CHIRURGAS
Naujas adresas: 4255 W. 63rd St.
Ofiso tel. REliance 5-4410
Rezid. telef. GRovehill 6-0617
Valandos: 1—3 p. m. 7—8 p. m.
Penktadienį tik popiet.
Trečiad. ir šeštad. pagal sutartį

Ofiso tel. CLiffside 4-2896
Rezidencijos: LAfayette 3-1179
DR. P. STRIMAITIS
GYDYTOJAS IR CHIRURGAS
1724 West 47th Street
Kampas 47th ir Hermitage
Val.: nuo 2 iki 4 ir 6 iki 9 v. vak
Šeštad. nuo 2 iki 6 val., išskyr. sek

DR. FL. TALLAT-KELPŠA
GYDYTOJAS IR CHIRURGAS
5002 West 16th Street
Val.: kasdien 5-8, šeštad
Telef. TOwnhall 3-0959
2534 West 68th Street
Val.: tik iš anksto susitarus
Telef. HEmlock 4-7080, neatsakius skambinti CEntral 6-2294

DR. VYT. TAURAS-TUPČIAUSKAS
GYDYTOJAS IR CHIRURGAS
BENDRA PRAKTIKA IR SPEC. MOTERŲ LIGOS
Ofisas ir rezid.: 2410 W. 51st St
Tel. PR 8-1223 arba WE 6-5577
Ofiso val.: Pirm. 8—10 v. v. Antr Trečiad. ir Pentad. 6—9 val. vak. ir Šeštadieniais 2-4 val. popiet.

Tel. ofiso HE 4-2123, rez. PR 6-8484
DR. V. P. TUMASONIS
GYDYTOJAS IR CHIRURGAS
SPEC. CHIRURGINĖS LIGOS
6255 South Western Avenue
Val. 2—4 p. p. ir nuo 7—9 v. v. Šeštad. 2—4 popietų. Trečiad. ir sekmad. uždaryta.

Tel. ofiso: DAnube 6-1125
DR. A. VALIS-LABOKAS
GYDYTOJAS IR CHIRURGAS
MOTERŲ LIGŲ GYDYTOJAS
3267 South Halsted Street
Val. 1 iki 4 v. p. p. ir 6—8 v. vak. Šeštadieniais 1—4 v. p. p.

Tel. ofiso PRospect 6-9400
Rezid. PRospect 6-940[illegible]
DR. ONA VAŠKEVIČIUS
(Vaškevičiūtė)
GYDYTOJA IR CHIRURGĖ
6248 South Kedzie Avenue
Val. kasdien 1—3 p. p. ir nuo 6—8 v. vak. Šeštad. 1—4 p. p. Trečiad kitu laiku tik susitarus.

DR. J. VAITAITIS
GYDYTOJAS IR CHIRURGAS
1407 S. 49th Court, Cicero
Kasdien 10-12 ryto ir 5-8 val. vak. Šeštadieniais 10-2.
Ofiso ir buto tel. OLympic 2-128[illegible]

Tel. ofiso VIctory 2-1581, rez. VIctory [illegible]
DR. V. VILEIŠIS
GYDYTOJAS IR CHIRURGAS
802 West 31st Street
Kampas Halted ir 31-mos gatvių
Priėmimo valandos: 2—4 p.p. ir 6—8 v. v. Šeštad. 2—4 val. popiet

Tel. ofiso PR 6-6446, rez. HE 4-815[illegible]
DR. F. C. WINSKUNAS
GYDYTOJAS IR CHIRURGAS
2420 West Marquette Rd
VAL. nuo 2 iki 4 p. p.; 6 iki 8 v. v. Treč. ir šeštad. pagal sutartį

Tel. ofiso CA 6-0257, rez. PR 6-6659
DR. P. Z. ZALATORIUS
GYDYTOJAS IR CHIRURGAS
1821 So. Halsted Street
Rezid. 6600 S. Artesian Ave
VAL. 11 v. r. iki 3 p. p.; 6—9 v. v.

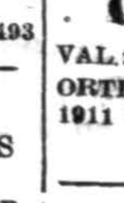

P. ŠILEIKIS, O. P.
Orthopedas - Protezistas
Aparatai-Protezai, Med. Bandažai. Spec. pagalba Kojoms (Arch Supports) ir t.t.
VAL.: 9-4 ir 6-8. Šeštadieniais 9-1
ORTHOPEDIJOS TECHNIKOS LAB
1911 W. 59th St., Chicago 36, Illinois
Tel.: PRospect 6-5084

DR. G. SERNER
LIETUVIS AKIŲ GYDYTOJAS
25 metų patyrimas

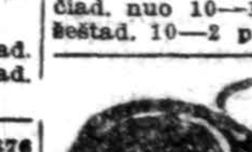

Tel. YArds 7-1829
Pritaiko akinius
Kreivas akis ištaiso
Ofisas ir akinių dirbtuvė
756 West 35th Street
Val. nuo 10 iki 2, nuo 6 iki 8, trečiad. nuo 10—12; penktadienį 10—3, šeštad. 10—2 p. p.

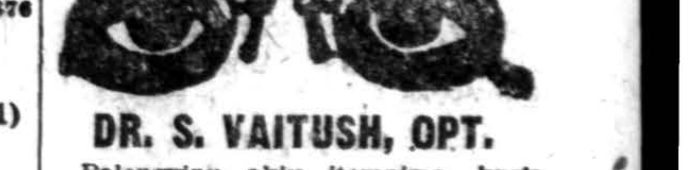

DR. S. VAITUSH, OPT.
Palengvinu akių įtempimą, kuris yra priežastis galvos skaudėjimo svaigimo ir skaudančių akių karščio Atitaisau trumparegystę ir toliregystę. Prirenku teisingai akinius. Visi egzaminavimai daromi su elektriniais instrumentais rodančiais mažiausius trūkumas. Speciali atyda kreipiama į mokyklos vaikus.
4712 So. Ashland Avenue
YArds 7-1373
Val. 10:30—7 v. v., šeštad. 10:30—4 sekm. ir treč. uždara

Skelbkitės "Drauge"!

DRAUGAS

THE LITHUANIAN DAILY FRIEND

4554 S. Oakley Ave., Chicago 9, Ill. Tel. Virginia 7-6640; 7-6641; 7-6642

Entered as Second-Class Matter March 31, 1916, at Chicago, Illinois Under the Act of March 3, 1879.

Member of the Catholic Press Ass'n
Published daily, exept Sundays, by the Lithuanian Catholic Press Society

SUBSCRIPTION RATES
$8.00 per year outside of Chicago
$9.00 per year in Chicago & Cicero
$8.00 per year in Canada
Foreign $11.00 per year.

PRENUMERATA:	Metams	½ metų	3 mėn.	1 mėn.
Chicagoj ir Ciceroj	$9.00	$5.00	$2.75	$1.25
Kitur JAV ir Kanadoje	$8.00	$4.50	$2.50	$1.00
Užsienyje	$11.00	$6.50	$3.00	$1.25

Redakcija straipsnius taiso savo nuožiūra. Nesunaudotu straipsnių nesaugo, juos grąžina tik iš anksto susitarus. Redakcija už skelbimų turinį neatsako. Skelbimų kainos prisiunčiamos gavus prašymą.

SIUNTINIAI IR LAIŠKAI

REIKALINGAS ATSARGUMAS

Ypatingu pasitenkinimu pasakojame vieni kitiems, kad esame gavę laiškų iš saviškių Lietuvoje ar Rusijos gilumoje. Šitokiam pasitenkinimui, net džiaugsmui, yra daug pagrindo. Juk tikrai yra džiugu skaityti žinias apie savo artimuosius, apie kuriuos daug metų nebuvo girdėję. Kadangi veik kiekviename laiške yra prašoma vaistų, drabužių, apavo ar net maisto, skubame į agentūras (kurių iškart visa eilė atsirado), kad didesnius ar mažesnius siuntinėlius jiems pasiųstume. Mokame augštą (pasauly ligšiol negirdėtą) muitą, daug sumokame už vienos ar kitos rūšies prekes, nepigiai ir už persiuntimą. Tai darome artimo meilės ir didelio noro saviškius sušelpti vedami. Rašome ir laiškus, atsakome, pasisakome, žinių pripasakojame, visai nenusimanydami, kokios bus to viso pasekmės.

Atsižvelgiant į visiems žinomą padėtį Lietuvoje ir Sovietų Rusijoje, ir siuntinių siuntimas, ir susirašinėjimas turi būti atliekamas labai dideliu atsargumu.

PRIEŽASTYS

Visi žinome, kad po to, kai buvo pradėta skelbti taip vadinama koegzistencijos (demokratijų sugyvenimo su komunistais) idėja, dar labiau, kai buvo sušaukta keturių didžiųjų konferencija ir kažkaip spontaniškai atsirado lyg ir naujas sąjūdis, kilęs iš Genevos konferencijos dvasios, pradėta apiplti "kvietimo į tėvynę" laiškais ne tik tremtinius, bet ir seniau Amerikoje gyvenančius lietuvius ir nelietuvius, ir net Amerikoje gimusius. Įrodymų turime labai daug. Ir laiškus, ir specialiai spausdinamus laikraščius — kviesliu siuntinėja tam tikri sovietų įgaliotiniai Vokietijoje.

Kad šioji sovietų akcija būtų efektingesnė, iš visų kraštų už geležinės uždangos ne tik leista, bet ir paskatinta visi tie, kurie turi užsienyje artimų giminių ar artimų draugų, rašyti laiškus, prašyti atsakymo ir dovanų. Tuo Maskva norėjo įtikinti laisvąjį pasaulį, kad Sovietų Sąjungoje yra "gera", kad komunizmas su demokratijomis gali sugyventi, kad jau dabar ir susirašinėti su užsieniu jau galima "laisvai". Aišku, kad tai turėjo paremti Genevoje ir kitur užsienyje rodomas Bulganino ir Chruščevo šypsenas.

PROPAGANDA

Bet visi tie reiškiniai buvo tik laikini. Maskvos budeliai nebesišypso. Besilankydami Azijoje jie piktai puola ir šmeižia JAV ir kitas demokratijas. Jie kursto Azijos žmones prieš visas Vakarų demokratijas. Jie patys sukūrė ir koegzistencijos bei Genevos dvasios mitą; jie patys jam ir galą padaro. Santykiai tarp Vakarų ir Rytų kaskart labiau įsitempia. Paraku atsiduodą vėjai pučia ir iš Azijos, ir iš Berlyno.

Bet kokį ryšį ši tarptautinė politikos raida gali turėti su siuntiniais ar laiškais Lietuvon, Rusijon ar į kitus kraštus už geležinės uždangos? — Labai didelį ryšį.

Maskvai reikia daugiau vandens pilti ant jos komunistinės propagandos malūno. Tuo vandeniu reikia ir laikyti laiškus ir net siuntinius. Mes neabejojame, kad jie buvo reikalingi bolševikų pavergtiems žmonėms, nes jiems trūksta ir medikamentų, ir drabužių, ir maisto. Jie skursta ir badauja. Bet šiuo tarpu visa tai buvo dar reikalingiau komunistinei propagandai.

Dabar jau suretėjo laiškų gavimas ir net "nuoširdieji" pakvietimai į tėvynę ne be taip dažnai mus pasiekia. Vadinas, tai buvo tik laikinas dalykas. Nė Lietuvos, nė kitų bolševikų kraštų gyvenimas nė kiek nepasikeitė. Ten nė laisvės, nė gerovės, nė laisvo susisiekimo. To neužmirškime. Ten vidaus politinė ir ekonominė padėtis pasikeis tik tada, kuomet sovietinė armija, policija ir visi šnipai vienu ar kitu būdu bus priversti iš Lietuvos ir kitų kraštų pasitraukti. Kol to nėra, nedėsime jokių vilčių į pasikeitimą būklės tėvynėje. Ir kol tas pasikeitimas neįvyks, mes ten negrįšime, nes ten mūsų laukia vargas, kalėjimas ar Sibiro taigos.

RIMČIAU SUSIDOMĖKIME

Jau minėjome, kad dar nedera rodyti entuziazmo dėl gaunamų laiškų ir prašymų. Turime duomenų, kad Lietuvoje gautieji laiškai iš Amerikos ir kitų kraštų buvo panaudoti "kvietimams į tėvynę". Turime ir tokių žinių: viena šeima, kurios dalis gyvena Lietuvoj, kita dalis — Rusijoj, trečia — Vakaruose, gavo grasinančių laiškų. Vadinas, jei jūs nesugrįšite Lietuvon iš užsienio, jūsų šeimos nariai nuo to nukentės. Dabar yra labai aišku, kad tokių aukų jieškoma ir daugiau. Ir nėra abejonės, kad susirašinėjimai laiškais ar siuntiniai šitam komunistų juodarankiškam reikalui pasitarnauja. Be to yra žinomas faktas, kad visi gauti iš užsienių adresai yra komunistų registruojami. Kokiam tikslui — ir sakyti nereikia.

Visas reikalas yra tiek svarbus, kad pasidaro būtina į jį kreipti daugiau dėmesio negu ligšiol. Pirmoje eilėj reikalingas didelis atsargumas. Antra, į jį turėtų pažiūrėti ir atitinkamos šio krašto (ir Jungtinių Tautų) įstaigos. Mūsų pareiga yra patiekti faktus. Kiek atsimename, Alto metiniame suvažiavime šis reikalas buvo iškeltas, paskatinant į jį kreipti rimtą dėmesį.

NELAUKIAMI SVEČIAI

Begyvendami Genevos dvasia britai pakvietė Chruščevą ir Bulganiną kitais metais atvykti Anglijon. Ir šitie "geros valios ambasadoriai" pakvietimą mielai priėmė. Bet tas pakvietimas buvo padarytas tada, kada tuodu "ambasadoriai" Genevoje jiems šypsojosi. Tačiau dabar britai norėtų, kad tie du ponai pas juos nepasirodytų. Mat jiedu besilankydami Azijos kraštouse Angliją vadino tokiais žodžiais, kuriuos spaudoje net nepadoru minėti. Ir jei britai po viso to juos pas save įsileistų, tai sukeltų didelį pasipiktinimą visuose laisvuose kraštuose ir pačioje Anglijos visuomenėje.

Apžvalga

Spaudoj ir gyvenime

DR. JUOZAS DAUGAILIS

Užsieniečiai Pabaltijy

Kaip praneša "Los Angeles Times" jų Washingtono korespondentų štabo viršininkas Bob Hartman ir jų korespondentas Norman Chandler su žmona buvo apsilankę Pabaltijy, vykdami į Prahą, Čekoslovakiją. Jie buvo sustoję Rygoje. N. Chandler taip aprašo savo patirtį:

— Kai mūsų lėktuvas leidosi, mes galėjome mesti prabėgantį žvilgsnį į laivų statybos veiklą ir į naująją aerodromo stotį, kuri yra geresnė kaip Maskvoje ar Leningrade. Per tą trumpą atsilankymo laikotarpį mes suspėjome įsitikinti, kad Latvija, Lietuva, Estija, dabar sujungtos į vieną, yra daug labiau europietiškos ir daug labiau civilizuotos, kaip bet kuri vieta mūsų matyta pačioje Rusijoje... Net toms šalims esant ir komunistų valdžioje, jūs greit įžvelgiate iš tos šilimos ir tikro nuoširdumo, kad šios pavergtos tautos yra skirtingos nuo tų atsargiai korektiškų, bet šaltų rusų...

Skautijos istorija

Bronius Kviklys, skautų vadų ir akademikų skautų laikraščio **Mūsų Vytis** redaktorius, pas kutiniame numeryje skatina išleisti Petro Jurgėlos paruoštą mūsų skautų istoriją: **Lietuvių skautija.** Veikalas apibūdinamas:

— Tai ne eilinė mūsų skautiškosios literatūros tėvo knyga. Pats faktas, kad rankraštis apima apie 600 pusl. mašinėle rašyto teksto su per 200 fotografijų, rodo, kad mūsų organizacija susilaukė ir vertos istorijos.

Sukaktuvinis "Kolumbijos Lietuvis"

Negausi Kolumbijos lietuvių kolonija, dėka nuostabios kun. M. Tamošiūno energijos, įstengia išleisti gražiai, net spalvotais paveikslais, papuoštą žurnalą **Kolumbijos Lietuvį.** Žurnalas jau pradėjo penktus savo gyvavimo metus. Bendradarbių sutraukta iš visų pasaulio kraštų. Paskutiniame numeryje rašo J. Kuzmickis, kun. dr. V. Mankeliūnas, kun. St. Yla, D. Valavičiūtė, Myk. Vaitkus, E. Vasyliūnienė, J. Žemaitis, ats. gen. V. Grigaliūnas-Glovackis ir kt. Be straipsnių ir poezijos duodama plati Kolumbijos gyvenimo apžvalga.

Žurnalo viršelis papuoštas tokiu dailiu kelių spalvų dail. E. Kulviečio pieštu Lietuvos vaizdu, kad nei vienas JAV-se leidžiamas lietuvių laikraštis tam negalėtų prilygti.

GAMINA PATIESALUS PREZIDENTIENEI

Robert Johnson, netekęs akių šviesos kovoje prie Saarbrueken, Vokietijoje, ir jo žmona, irgi akla, gamina patiesalus (karpetas) savo name Gettysburge, Pa. Iš jų patiesalus (karpetas) perka Mrs. Mamie Eisenhower.

BUČIAVAU IŠ SIBIRO ATVEŽTĄ STULĄ, KANKINIŲ AŠAROM PAVILGYTĄ

TITAS NARBUTAS, New York

Keturiasdešimt penki kunigai buvom susirinkę pas prel. J. Balkūną, Maspeth, N. Y., į atlaidus. Prieš pamaldas klebonijoje prelatas M. Krupavičius pranešа, kad jis atvežęs nepaprastą relikviją — Sibire ištremtos lietuvaitės pasiūtą stulą, kurią atvežė vokiečiai belaisviai, grįždami iš Rusijos. Ta stula buvusi daroma kaip dovana Koelno kardinolui, o galbūt pirmoj eilėj ištremtam lietuviui vyskupui ar kunigui. Dabar ta stula esanti vokiečio kapeliono nuosavybė. Prelatui pavyko tą stulą pasiskolinti ir atvežti į JAV parodyti lietuviams. Prelatas daręs žygių gauti tą stulą lietuvių nuosavybėn, nes tai šventa ir lietuviams nepaprastai brangi relikvija. Tai brangi atmintis ir simbolis mūsų sesių ir brolių kenčiančių Sibire.

Išėmęs iš specialaus odinio maišelio prel. M. Krupavičius paleido stulą per kunigų rankas. Monsinjorai, amerikiečiai ir tremtiniai kunigai su pagarba ir susikaupimu apžiūrėjo stulą, kaikuris mėgindamas ją užsidėti ir ant savo pečių.

Nekantriai laukiau, kol stula atsirado ir mano rankose. Ak, Dieve, kiek susimąstymo ir pergyvenimo vartant tą stulą! Juk tai šventas simbolis visų lietuvių katalikų kančių Sibire. Tai ženklas lietuvių tvirto tikėjimo. Tai nuo vergiško Sibire darbo pavargusių rankų auka. Tai kankinių ašarom pavilgyta relikvija, kuriai skirta daug slaptų nakties valandų. Tai paprastutė stula, o brangesnė už visas kitas auksu ir briliantais papuoštas stulas.

Žiūriu į tos stulos melsvąją, dangaus spalvos pusę ir prisimenu lietuvių melsvas, nuo nelaisvės ašarų pavargusias akis, kurios taip ištroškusios laisvės ir savo Tėvynės. Verčiu kitą stulos pusę, kurios balta spalva, kuri man primena lietuvių kankinių širdžių nekaltumą, o taip pat jų ištrėmimo vietą — šaltąjį Sibirą. Baltoji pusė ryškiai parodo mūsų brolių vargą ištrėmime. Stulos balta medžiaga labai paprastutė, turbūt iš pagalvio užvalkalo paimta. Ir pagražinimai toje pusėje panašūs į lietuviškų pagalvių užvalkalų galinius mezginius. Melsvoji stulos medžiaga taip pat paprastutė ir turbūt iš kokio rūbelio paimta. Ant melsvos medžiagos stulos galuose ir prie vidurio išsiuvinėtos gėlės. Žalia, gelsva ir neryški raudona spalva skoningai priderinta prie melsvosios ir papuošia stulą lietuvišku menu.

Pradedu klausinėti kunigų, kokios tai būtų gėlės. Vieni atsako, kad neužmirštuolės, kiti, kad rugiagėlės, treti, kad ramunėlės. Pagaliau nusprendžiam, kad tai kenčiančios lietuviškos širdies gėlės, gėlės, kurios nori pavaizduoti visą kas gėlėse gražiausia ir papuošti tą kančios naštos simbolį.

Kryžiai stuloje išsiuvinėti baltais siūlais. Stulos galuose prisiūta baltų bovelninių siūlų mezginėliai. O stulos viduryje pakraštėliai apsiuvinėti baltais drobiniais siūlais.

Pabučiavau aš stulos kryžių ir užsidėjau ant savo pečių. Gal ne vienas kankinys lietuvis kunigas tą stulą buvo užsidėjęs ant savo pavargusių pečių. Gal šimtai suvargusių ir mirštančių kankinių lietuvių, tikėjimo vilties gaivinami, klaupėsi netoli tos stulos priimti per kankinio kunigo rankas Gailestingojo Dievo malonę.

— Tą stulą mes turime būtinai gauti ir popiežiui padovanoti. Tai būtų pati brangiausia kenčiančių lietuvių dovana, — siūlo kun. Vyt. Pikturna, dėdamasis stulą ant savo pečių ir turbūt prisimindamas savąsias kančias nacių stovykloje.

— O Viešpatie, koks brangus dalykas, — bučiuoja visus stulos kryžius ir dedasi ant savo pečių kun. J. Čekavičius, kuris bolševikų kalėjimo kančias yra pergyvenęs pavergtoje Tėvynėje.

— Kiek čia lietuviško meno, lietuviškos širdies ir aukos, — ima stulą buvęs sovietų kalinys kun. J. Petrėnas.

— Duokit ir man ta garbe pasidžiaugti, — dedasi stulą kan. J. Meškauskas, kurio šimtai buvusių mokinių kunigų kenčia už Kristų ir Bažnyčią Sibire, o gal kuris ir tą stulą buvo užsidėjęs.

Pagarbiai stulą apžiūri prel. Stukelis, prel. I. Kelmelis, pats šeimininkas prel. J. Balkūnas ir visi kiti. Tačiau didžiausia laimė tenka tėvui jėzuitui Gutauskui. Jis pirmasis kunigas, kuris galėjo su ta stula sakyti pamokslą apie kančios prasmę ir lietuvių tautos kančias. O lietuvių Atsimainymo bažnyčia Maspethe, N. Y., buvo pirmoji JAV, kurioje relikvinė stula buvo vartojama pamaldose. Po pamaldų kunigai stulą vėl apžiūrinėjo dar kartą prisimindami visus ištremtuosius Sibire.

Maldos kavinėje

Waldorf kavinėse Bostone ant stalų išskirstyta 80,000 kortelių su maldelėmis prieš valgį ir po valgio.

ATIDARYMAS
STEFANIJOS BEAUTY SHOP
3120 S. HALSTED ST. VI 2-6074
Šaltas bei Karštas Pusmetinis-Permanent ir Plaukų Dažymas
Menadžeris: Annette Stoškus
Sav. STEFANIJA JAZERSKIS

KOKIA YRA VAIKO NUSILPIMO PRIEŽASTIS?

Ar vaikas palieges, nejudrus, piktas? Nevalgo ar nemiega? Gydytojas žino, kad šis nusilpimas gali būti nuo įvairių priežasčių. Tikroji priežastis dažnai gali būti peristaltinis sulėtėjimas pasekmėje blogo įprėčio ar dietos. Šiuo atveju "Gomozo" gali būti reikalingas. Kaip ir pagal d-ro receptą gaunamuose vaistuose, Dr. Peter's "Gomozo" sąstate yra keletas medicininiai užtvirtintų dalykų, kurie: 1) ramina ir šlidо sutrikusį skrandį; 2) atleidžia vidurių išputimo skausmus; 3) suteikia neskubinantį palengvinimą nuo sukietėjusių vidurių, kurie yra priežastim aukščiau išvardintų simptomų. Švelnus. Gero skonio. Išparduota virš 20,000,000 bonkų. Šelmos dydžio bonka $1.65 vaistinėse. Bandykite Dr. Peter's "Gomozo"... absoliutiškai niekas kitas taip nepagelbės.

Jei jūsų vaistinė neturi, tad pasiųskite $1 už 11 oz. bonką (su jūsų vardu, adresu) šiuo adresu: GOMOZO Dept. 671-13, 4541 N. Ravenswood Ave., Chicago 40, Ill.

Remkite dien. Draugą!

APSIRŪPINKIT KALĖDŲ ŠVENTĖMS
iš anksto pigiau nusipirkdami išsinešimui arba vietoj vietinius ir užsieninius gėrimus
lietuviškoj alkoholinių gėrimų krautuvėj
MONARCH LIQUORS
3529 So. Halsted St., Tel. YA 7-6054
Čia visuomet galite gauti įvairių šaltų užkandžių ir visokių silkių.
Sav. A. ir J. NAUJOKAI

VLADAS RAMOJUS

LENKTYNĖS SU ŠĖTONU

KARO NUOTYKIAI

Tęsinys 69

— Ten barakuose netoli uosto renkasi kuopa. Jau yra būrys vyrų ir abu karininkai, — praneša jie.

Tegu galai, galvojam džiaugdamiesi, tą lietuvį lazda ir švinu mušk, vistiek jis išlieka gyvas ir veržlus.

Atrandam tuos aplūžusius, purvinus barakus. Vienoje prirūkytoje patalpoje kur viena šalia kitos sustatytos medinės triaukštės lovos, susibūrę mūsiškiai. Išprašė lauk kažkokius kazokus ar mongolus ir apsigyveno. Nespėjus nė atsidusti, mus tuoj išsiuntė į Pillau gatves gaudyti kitų paklydėlių ir visus nukreipti į tuos barakus.

Visgi tas rizikingas ir pilnas pavojų žygis per Sambiją pasisekė. Per porą dienų Pillau barakuosna suėjo arti šimto vyrų. Du trečdaliai kuopos. Visi pergyvenę nuotykių ir smarkiai grūmęsi su visokiomis kliūtimis. Nors daugiausia kaimo berneliai ir vokiečių kalbą retas kuris geriau moka, bet ėjo, rizikavo, veržėsi, ir Dievas laimino.

Trečdalio kuopos trūksta. Kadangi dalis viršilų, puskarininkių ir eilinių dar prieš Karaliaučių atsiskyrė ir nuėjo savais keliais, atrodo, Sambijoje nedaug tebus pasimetusių. Atsiranda liudininkų, kurie patvirtina, kad kuopos vertėjo studento Š. padėtis vienu metu buvusi labai kritiška. Jis net padaręs apžadus, kad, gyvas išlikęs, atsidėkodamas Dievui stos į vienuolyną. Bet jis į Pillau neatėjo ir manėm, kad bus įkliuvęs. Tik 1949 m. Diepholze, Vokietijoje susitikau studentą Š. vienuolio rūbuose. Tada jis dar buvo pranciškonų naujokyne. Šiandien jis jau gavęs kunigo šventinimus, gyvena JAV ir yra vienuolis pranciškonas. Savo pažadą, padarytą beviltiškoje valandoje, tesėjo.

Pillau užtrukom kelias dienas, kol karininkams pavyko gauti leidimą kuopą iškelti iš Pillau į Neringą. Per tas kelias dienas, išgyventas Pillau, valdinio kariško maisto davinio mums nedavė. Kaip bolševikų kareiviai, užėmę naujus plotus, privalėdavo patys maistu apsirūpinti, tokioj padėty buvome ir mes. Beje, mes buvom ne išvaduotojai, bet pralaimėtojai ir kartu niekam nereikalingi žmonės, suvaryti į sausakimšai žmonių prigrūstą siaurą plotą, ir todėl maisto organizavimas buvo labai sunkus. Plūdom į kepyklas, į valgyklas ir kitas užeigas išmaldos prašyti. Bet, minioms žmonių kasdien pereinant, visos krautuvės ir valgyklos buvo tuščios ir net prastos sriubos neįmanoma buvo gauti. Kai sutemdavo, eidavom pajūrin ir dairydavomės apie tas sukrautas ilgas krūvas pabėgėlių ryšulių. Paskutinę naktį, gerai nusitaikęs, nutvėriau nedidelį, bet sunkų čemodanėlį.

— Brač, lašiniai. Tašysim, kad net taukai per barzdas varvės, — džiaugėsi už pajūrio barako kampo pasislėpęs prietelius Antanas, kai atitempiau grobį.

Bet, kai atidarėm čemodaną, nustebom: jis buvo pilnas cukraus.

Bataliono štabo rodyklė

Mūsų karininkai ltn. Juodikis ir j. ltn. Samatauskas turėjo laimę. Kai pametėm „hauptmaną", jų planuotas žygis per Rytprūsius visai gerai pavyko. Nors sklaidėmės ir vėl telkėmės, bet du trečdaliai kuopos pasiekė išeities tašką — Pillau. Kas galėjo tikėti, kad po kelių dienų jie įtikins vokiečius, kad lietuvių darbo kuopą Pillau ar Sambijoje nėra tikslo palikti, kad ji bus Reichui daug naudingesnė išsiųsta tolyn į vakarus. Vokiečiai taip ir nusprendė lietuvius iš Pillau išsiųsti. Vieną vasario mėnesio pirmųjų dienų popietę atėjom prie sąsiaurio, ir kariuomenė savo keltais mus perkėlė į Neringą.

Temo. Tirštose miglose suposi tolstantys Pillau miesto bokštai, kaminai ir visa iškilus tamsi miesto masė, anapus sąsiaurio staugė laivų sirenos, ir keltai grįžo naujų žmonių perkelti, kai mūsų kojos atsirėmė į Neringos žemę. Keista tai buvo savijauta, mes jautėmės stovį ant laimingesnės žemės ir džiaugėmės pabėgę iš tos, kurioje sutikom vien pavojus, ugnį ir kulkas. Bet kokia laiminga bus naujoji žemė, greit pranešė žinios Neringos krante: bolševikai iš Elbingo apšaudo Neringą ir rengiasi keltis per Aismares į Neringą.

Kas ištiko kitus, kurie liko anapus sąsiaurio — Pillau mieste, Sambijoje, Karaliaučiuje ir Rytprūsiuose? Pillau miestas ir uostas mums išvykus, kaip žinia, buvo smarkiai bombarduojamas iš oro ir apšaudomas priešo artilerijos. Daug žmonių ir kareivių žuvo arba užduso po griuvėsiais. Vokiečiai Pillau rajone ir Sambijoje išsilaikė net iki balandžio mėnesio. Kapt. Kazano apsupimą ir, kaip liudininkai sakė, visa pakliuvo bolševikams į nelaisvę. Kapt. Kazanas paskutinę akimirką nusišovė Karaliaučiaus gatvėje. Mūsų kuopos „smarkieji", kurie prieš Karaliaučių atsiskyrė nuo kuopos branduolio, dingo, kaip ugnyje. Vieną viršilą iš to būrio kažkas matė sužeistųjų transporte be kojos esantį. Po karo Flensburge kalbėjausi su to viršilos broliu. Apie aną brolį jis nieko nežinojo, nors jieškojo ir gaudė visokias žinias.

kuopa, kuri drauge su mūsų kuopa išvyko iš Sonnenborno Lenkijos link ir paskiau buvo nukreipta daugiau į pietus, atkirtus Rytprūsius, pateko į Karaliaučiaus

(Bus daugiau)

Mokinių varžybas bevykdant

Bendruomenės apylinkės valdybai šiais metais rūpėjo surasti akstinų, skatinančių mokyklinį mūsų jaunimą daugiau susidomėti lituanistiniais dalykais. Todėl susitarusi su lituanistine mokykla, valdyba pavasarį, mokslo metų pabaigoje, įvykdė rašinėlio "Kodėl aš kalbu lietuviškai" konkursą. Kaip jau buvo savo laiku paskelbta, šis konkursas davė tikrai gražių vaisių: jame dalyvavo 44 mokiniai, parašę dėmesio vertų darbelių.

Dabar, vėl susitarusi su lituanistine mokykla, Bendruomenės apylinkės valdyba vykdo kitą mokinių konkursą — jų deklamavimo bei skaitymo varžybas. Jų sąlygos buvo paskelbtos prieš keletą savaičių, tad nebėra reikalo čia jų plačiau bekartoti. Varžybose skatinami dalyvauti visi mokiniai, bet viešai tegalės pasirodyti tik tie, kurie bus pačių mokytojų jau atrinkti. Savo pasirinktą lietuvių poetų eilėraštį jie turi mokėti atmintinai, lietuvių autorių grožinės prozos dalyką ar jo ištrauką (nes kiekvieno skaitymui teskiriamos neilgiau kaip 3 minutės) jie galės paskaityti iš rašto.

Viešos mokinių ir skaitymo varžybos įvyks gruodžio 11 d. 11:30 val. didžiojoj lietuvių salėj. Jas laimėjusiems mokiniams yra skiriamos 9 premijos: 3 pirmosios po 10 dol., 3 antrosios po 7 dol. ir 3 trečiosios po 4 dol. Premijas aukoja Bendruomenės apylinkė, bet kviečiama taip pat prisidėti ir mūsų visuomenė. Malonu pranešti, kad tokių aukotojų jau yra (pvz. K. S. Karpius paaukojo 10 dol., J. Milius, J. Virbalis ir J. Žemaitis — po 5 dol.) ir premijos bus įteiktos Bendruomenės ir aukotojų vardu. Norį aukoti prašomi kreiptis į apylinkės valdybą.

Varžybas vertins apylinkės valdybos pakviesta komisija, į kurią įeina K. Žukas (Bendruomenės atstovas), V. Kavaliūnas bei E. Mackevičiūtė (lituanistinės vysk. Valančiaus mokyklos atstovai), P. Maželis bei Ig. Gatautis (lietuvių teatro atstovai).

Be pačių mokinių, šių varžybų dalyvių, į jas kaip stebėtoja kviečiama ir visa lietuvių visuomenė. Iš tikrųjų jai turėtų gi rūpėti, kaip lietuvių kūrybos turtais reiškiasi mūsų mokiniai, pats jaunasis būsimosios lietuvių visuomenės žiedas, kuriam augti bei skleistis veikia ir visų išlaikoma lietuviška mokykla. Todėl mūsų visuomenė varžybose atsilankant labai laukiama. O Bendruomenė tikisi, kad ir šios varžybos mūsų jaunimo lietuviškai ateičiai taip pat duos didelių ir gražių vaisių. **St. B.**

BENDRUOMENĖS ŽINIOS

— Metinis Bendruomenės apylinkės susirinkimas, kuriam bus pateiktos veiklos apyskaitos ir kuriame bus renkama nauja apylinkės valdyba bei kiti jos organai, šaukiamas 1956 m. sausio 22 d. 11:30 val. didžiojoj lietuvių salėj.

— Lapkričio 24 d. posėdy apylinkės valdyba iš senųjų Amerikos lietuvių veikėjų pagerbimo vakaro gautą 114 dol. likutį paskirstė šiaip: 35 dol. Vaidilos teatrui, 25 dol. lituanistinės vysk. Valančiaus mokyklos tautinių šokių Grandinėlės grupei, 25 dol. Balfui, 15 dol. Lietuvos kovų invalidams ir 10 dol. G. Siaurukaitės laidotuvių išlaidoms. Taip pat 25 dol. buvo paskirti Lietuvos kovų invalidui Mackevičiui.

— Gruodžio mėnuo yra skiriamas Bendruomenės tautinio solidarumo įnašams rinkti. Įnašus renka seniūnai. Bet jų nėra tiek, kad kiekvieną lietuvį galėtų jo namuose aplankyti. To dėl įnašus taip pat priima apylinkės valdybos nariai, juos galima palikit Spaudos kioske ir "Dirvoj". Apylinkės valdyba kviečia savo įnašus atiduoti ir savanoriškai.

— Bendruomenės apylinkės parengimų kalendoriuj yra įregistruota: 1) gruodžio 11 d. 5 val. po pietų mažojoj Severance Hall salėj Pabaltijo Moterų Tarybos Clevelando klubo rengiamas solistės J. Krištolaitytės - Daugėlienės koncertas; 2) gruodžio 18 d. 11:30 val. lietuvių klubo patalpose įvykstąs Lietuvių Radijo Klubo metinis susirinkimas; 3) sausio 7 d. lietuvių salėj Alto rengiamas vakaras, kurio programoj iš Detroito atvežamas "Glušas". Fuldos komedija; 4) sausio 7 d. 3 val. po pietų nauj. parapijos salėje Moterų Sąjungos 36 kuopos rengiama Kalėdų eglutė vaikams.

— **Solistės Juzės Krištolaitytės koncertas Clevelande, Ohio.** Solistės Juzės Krištolaitytės koncertas Clevelande bus gruodžio 11 d. 5 val. vak. Mažoje Severance salėje. Prieš koncertą pranešimą padarys Baltijos Moterų Tarybos sekretorė Solomėja Narkėliūnaitė. Koncertą rengia Baltijos Moterų Tarybos Clevelando klubas. Biletų kainos $2.00 ir $1.50, o jaunimui — $1.00.

Juzė Krištolaitytė

Biletai agunami "Dirvoje", spaudos kioske ir pas platintojus.

JUZĖS KRIŠTOLAITYTĖS KONCERTAS

Pabaltijo Moterų Tarybos Clevelando klubas šį sekmadienį, gruodžio 11 d., 5 val. vakaro mažojoje Severance salėje (Euclid Ave.) rengia solistės Juzės Krištolaitytės koncertą, kurio metu dainininkė dainuos pasaulinių ir lietuvių kompozitorių kūrinius.

Žurnalistė Salomėja Narkėliūnaitė, Pabaltijo Moterų Tarybos sekretorė, patieks įdomų pranešimą. Biletai, kainuoją po $2 ir $1.50 suaugusiem ir $1 jaunimui, gaunami Spaudos kiske, "Dirvoje" ir pas platintojus.

KUN. KAZIM. PETREIKIS

paskirtas Šv. Petro parapijos Akrone klebonu, kur dirba ir kun. dr. K. Širvaitis. Nors parapija jau ir nebe lietuviška, bet ji turi du lietuvius kunigus. Naujasis klebonas, kunigu įšventintas 1934 metais, yra vikaravęs lietuvių Šv. Jurgio parapijoje Clevelande ir dirbęs pastoracinį darbą kitose parapijose. Nuo 1940 metų iki š. m. spalio 17 d. — iki naujojo paskyrimo — kun. Petreikis buvo Breckswille veteranų ligoninės kapelionu.

ĮDOMI PASKAITA

Lietuvių Mokytojų Draugija gruodžio 10 d. 6 val. vak. lietuvių salėje rengia Igno Malėno - Malinausko paskaitą "Pats naujasis metodas mokant lietuviškai skaityti".

Kviečiami tėvai, mokytojai ir visi besidomintieji pedagoginiais ir kultūriniais klausimais. Po paskaitos bus renkama nauja draugijos valdyba.

NAUJŲJŲ METŲ

sutikimą rengia Lietuvių Studentų Sąjungos Clevelando skyrius šveicarų salėje, 2710 Walton Ave. (kampas W. 25th ir Walton Ave.). Biletus geriausiai užsisakyti jau iš anksto ir rezervuotis sau staliukus Spaudos kioske, "Dirvoje" ir pas skyriaus pirm. stud. J. Kazalauską, skambinant telef. EX 1-5214. Šokiams gros geras orkestras, keletą kartų dalyvavęs televizijos programose.

KALĖDŲ EGLUTĖ

rengiama Šv. Jurgio parapijos salėje gruodžio 26 d. 4 val. p. p. Maloniai kviečiami visi dalyvauti. Kalėdų senelis atneš vaikučiams dovanų. **S. G.**

KALĖDINIAI ATVIRUKAI,

albumas "Lietuva", Lithuania Trough the Ages" ir kitos naujausios knygos gaunamos Spaudos kioske. Lietuvių Enciklopedijos prenumeratoriai prašomi pranešti pasikeitusius adresus ir įmokėti pinigus už VII L. E. tomą, kuris bus pradėtas siuntinėti dar prieš Kalėdas, Spaudos kioske arba skambinant V. Rocevičiui, KE-1-5264.

VYČIŲ "CARD PARTY"

Gruodžio 10 d. 7 val. vak. lietuvių svetinėje L. Vyčių 25 kuopa rengia "card party", kurioje prie kiekvieno stalo bus duodamos gražios dovanos ir taip pat bus duotos trys dovanos prie įėjimo. Be to rengimo komisija žada visus pavaišinti skaniais užkandžiais ir gėrimais. Vyčiai nuoširdžiai kviečia visus Clevelando lietuvius gausiai atsilankyti į jų rengiamąją "card party", kur bus galima ne tik pakortuoti, bet ir draugiškai pra leisti vaakrą.

L. VYČIŲ SUSIRINKIMAS

Gruodžio 13 d. 7:30 val. vak. lietuvių svetainėje bus L. Vyčių 25 kuopos priešmetinis susirinkimas, kuriame bus renkama kitiems metams nauja kuopos valdyba, komisijos ir atstovai į kitas draugijas. Visi nariai prašomi atlikti savo pareigą — būtinai atsilankyti į savo kuopos susirinkimą. Būtų malonu ir pageidautina, kad ir naujų kandidatų atsilankytų ir įstotų į vyčių eiles.

NUSIPIRKO NAMĄ

L. Vyčių 25 kuopos vicepirm. Bernardas Karklius su savo broliu nusipirko 250 gatvėje gražų namą dviems šeimoms. Namas ne tik gražus, bet erdvus, gražioje miesto dalyje ir skoningai įrengtas.

Broliai Karkliai yra geri katalikai ir uolūs lietuviai.

Senelis

Vienuolė per 78 metus

Elmiroje, N. Y. mirė vienuolė M. Sylvestra Tyndall, sulaukusi 94 m. amžiaus. Vienuolyne ji buvo išgyvenusi 78 metus.

SPORTAS

(Atkelta iš 2 psl.)

jungusios į šią akciją. Viena garsiausių leidyklų remia meisterį AC Milaną. Prieš kurį laiką šiose skiltyse esame minėję Neapolio burmistro pastangas klubą iškelti į pirmaujančių eiles. Šis žmogus yra milionierius ir nesivaržo reklamos sumetimais investuoti dideles sumas klubo žaidėjų pirkimui. Garsiųjų Fiat automobilių gamyklos savininkai remia daugelį kartų Italijos meisterių buvusį Juventus Turin. Todėl ta prasme Italijoje sportas dar ryškiau sukomercintas negu šioje šalyje, kur klubas neturi jokių ryšių su pramone.

Ne vien Italijoje reiškiasi toks prekiavimas ir komercinio aspekto suintensyvinimas. Tačiau įdomu šia proga pastebėti, kad bent dvi šalys yra padariusios konkrečių žygių šios krypties pasireiškimus sumažinti. Prancūzijos futbolo vadovybė uždraudė savo klubams sudaryti sutartis su kitataučiais žaidėjais, kurie futbolo žaidimui būtų atvilioti į Prancūziją. Jugoslavija savo laiku bandė įvesti pusiauprofesionalinį statutą, tačiau po trumpo bandymo laikotarpio atsisakyta šio malonumo ir vadovybė uždraudė profesionalizmą.

Kad profesionalizmas yra žalingas reiškinys, visi gerai žinome. Jis daugeliu atvejų ir patiems uoliausiems šios krypties propaguotojams ne naudingas. Savo laiku tai sėkmingai tarpvalstybinėje plotmėje pasireiškusi Italijos rinktinė (du kartus ji laimėjo pasaulio pirmenybes) šiandien nesugeba iškilti į vyraujančias eiles. O viena pagrindinių priežasčių tam yra faktas, kad italams nebėra tiek daug progų pasireikšti, nes juos ištustumia garsiosios žvaigždės, kuritos supirkimo būdu suvežamos į Italiją ir ten klubų vienuolikėse reiškiasi. Pakanka jau vien šios, nors ir nelabai svarios, priežasties, įrodyti, kad profesionalizmas nėra teigiamas reiškinys.

SPORTININKŲ VAKARAS

Chicagos S. K. Neris gruodžio 25 d., sekmadienį, ruošia pirmą meno vakarą. Bus meninė programa ir po to šokiai. Vakaro vieta — Lietuvių auditorija.

Pradžia — 7 val. vak.

Visi sportininkai ir bičiuliai prašomi rezervuoti tą dieną sportininkams.

SPORTO RUNGTYNĖS

Neseniai buvo suorganizuota Vid. Vakarų Krepšinio ir Tinklinio Lyga. Pirmosios tos lygos rungtynės yra numatomos gruodžio 17 d. Chicagoje.

Rungtynių tiksli vieta ir laikas bus pranešta vėliau.

Manoma, kad rungtynėse dalyvaus Chicagos, Urbanos ir Clevelando sportininkai.

Taip pat tenka prisiminti, kad šeštosios sporto žaidynės yra nukeltos iš vasario 4 — 5 d. d. į balandžio 7 — 8 d. d.

Žaidynių vieta — Chicaga.

Ar girdėjote ką nors apie AUKSO KIRVĮ?

Ar matėt, ar skaitėt šitą nuostabią gražiausių lietuviškų pasakų knygą?

Būtinai nusipirkit! Bus džiaugsmo visiems — dideliems ir mažiems.

Platintojams didelė nuolaida. Sukrauta:

Knyga iliustruota, dailiai išleista ir pigi — tik $2.50.

DRAUGAS
2334 S. Oakley Ave.
CHICAGO 8, ILL.

CONRAD'AS FOTOGRAFAS
(LIETUVIS)

Moderniškai įrengta vieta įvairioms nuotraukoms. Specialybė — vestuvės. Jaunavedžiams duodama puiki ir brangi dovana. Sąžiningai ir gražiai atliekamas darbas.

414 West 63rd Street
Tel. ENg. 4-5283 arba ENg. 4-5840

PIGIAI IR SAUGIAI
PERKRAUSTAU
BALDUS
VIETOJE IR IŠ TOLIAU
K. EIDUKONIS
Turiu naują didelį sunkvežimį ir apdraudas
6930 S. Talman, Chicago 29, Ill.
Tel. GRovehill 6-7096

TELEVIZIJOS
ir Radio Aparatų Taisymas
Sąžiningas ir garantuotas darbas
M. RIMKUS, 4517 S. Sawyer St.
Tel. VI 7-0087 — VI 7-3037

Su Kalėdų Švenčių Linkėjimais iš BUDRIKO Prekybos Įmonės

Pas Budriką už nieką nepermokėsite. Žemiausios kainos ant augštos kokybės prekių geriausių Amerikos išdirbysčių: Kroehler, Pullman, Simmons, Selley, Douglas, Basett, Albert, Frigidaire, General Electric, Philco, Admiral, Crosley, Bendix, Whirlpool, Maytag, Siegler, Universal, Tappan, Lees, Hoover ir kitų. Pas Budriką už nieką nemokėsite pilnos kainos, ant visko gausite didelę nuolaidą ir dar galite pradėti mokėti tik kitą metą.

Kiekvienas pirkėjas gaus dovaną su pirkimu

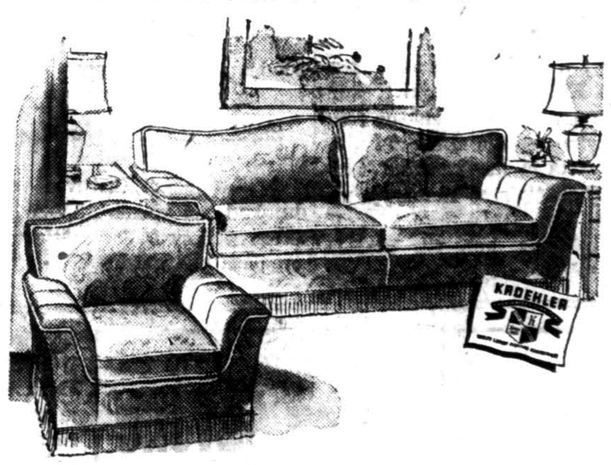

2-jų šmotų parlor setas už **$98.00**

DYKAI 9×12 KARPETAS

Krautuvė atidara kožną dieną iki Kalėdų nuo 9 val. ryto iki 9½ vakare. Sekmadieniais nuo 10 val. ryto iki 5 vakare.

JOS. F. BUDRIK FURNITURE, INC.
3241 So. Halsted St. Tel. CAlumet 5-7234

Budriko Lietuviška Radijo Valanda leidžiama kiekvieno ketvirtadienio vakarą nuo 6 iki 7 val. iš WHFC radijo stoties, 1450 kilocyeles. Su žymiais dainininkais ir orkestru. Pasiklausykite, gal laimėsite pirmą prizą $100 pinigais už atspėjimą.

Kad jūsų pinigai atneštų jums daugiau pelno
. . . ir būtų saugiai apdrausti visokiu metu . . . paprasčiausias dalykas — patalpinkite pas mus!
"Aptarnauja JUS nuo 1922"

ST. ANTHONY SAVINGS & LOAN ASSOCIATION
1447 SO. 49th COURT, CICERO, ILLINOIS
Telefonai: TOwnhall 3-8131—8132

SKIP'S SELF SERVICE Liquor Store
5515 SOUTH DAMEN AVENUE
ALL PHONES — WALBROOK 5-8202
Ketvirtadienį, penktad. ir šeštad., gruodžio 8—9—10 d. d.

IMPORTED BRANDY, 39 yrs. old Close out sale	Fifth	$4.98
MARTELL THREE STAR COGNAC	Fifth	$5.09
GRAIN ALCOHOL 190 PROOF USP	Fifth	$4.89
RON MERITO RUM Lite or Gold	Fifth	$2.89
WHITE HORSE SCOTCH	Fifth	$4.49
CINZANO VERMOUTH Sweet or Dry	Fifth	$1.39
FLORA DELLE ALPI Imported Italian Cordial, 112 proof.	Fifth	$6.95
KIJAFA WINE	Fifth	$1.49
IMPORTED GIN Booth's House of Lords	Fifth	$3.98
HEINEKEN'S IMPORTED BEER Case of 24 bottles		$7.00

MES PRISTATOME ANGLIS BEI PEČIAUS ALIEJŲ DIDELIAIS IR MAŽAIS KIEKIAIS!

Mes taipgi perkraustome jūsų baldus saugiai — keletą blokų ar keliasdešimts mylių. Reikale šaukite mus.
Vieno kambario baldus arba viso namo — kreipkitės pas mus. Turį daug metų patyrimo perkraustymo darbe.
STASYS FABIJONAS
2146 So. Hoyne Avenue Tel. Virginia 7-7097

STANDARD FEDERAL investmentų dauguma yra US valstybės bonuose ir Federalinės įstaigos dalimi garantuotose veteranų paskolose, todėl STANDARD FEDERAL yra pati stipriausioji įstaiga visoje Amerikoje.

Turtas $57,000,000.00
Atsargos Fondas . . . $4,500,000.00

TAUPYKITE STIPRIAUSIOJE TAUPYMO ĮSTAIGOJE
Atvykusiems klientams teikiamas greitas patarnavimas
JUSTIN MACKIEWICH, President and Manager

ĮSTAIGOS VALANDOS: Kasdien, įskaitant šeštad., nuo 9 v. ryto iki 4 p. p. Ketvirtadieniais nuo 9 val. ryto iki 8 val. vakaro. Trečiadieniais visai neatidaroma.

CHARTERED AND SUPERVIZED BY THE UNITED STATES GOVERNMENT

STANDARD FEDERAL SAVINGS
AND LOAN ASSOCIATION OF CHICAGO
4192 ARCHER AVE., CHICAGO 32
PHONE: VIrginia 7-1141

D ESSLER'S pasaulinės kokybės vokiškas Bremeno eksp. alus

GAUNAMAS **B. PAKŠTO** SVETAINĖJE
3139 South Halsted Street . . . Chicago, Illinois
Telefonas — DAnube 6 - 9443

Dėžė – 24 buteliai $7.75
Trys (3) buteliai $1.00
Čia taip pat gaunami įvairūs vokiški gėrimai.

MŪSŲ KOLONIJOSE

Philadelphia, Pa.

Pasisekęs Balfo banketas

Lapkričio mėn. 26 dieną įvykęs Philadelphijos Balfo valdybos rengtas banketas praėjo su gražiu pasisekimu. Po ilgokų skatinimų gausiai dalyvauti šiame bankete ir tuo prisidėti prie lietuvių tremtinių, tebesančių Vokietijos stovyklose, šalpos bei energingo biletų platintojų darbo prisirinko pilnutėlė šv. Andriejaus parapijos salė tiek senųjų, tiek naujųjų ateivių. Benketo metu pasakyta visa eilė kalbų, tačiau prasmingiausią žodį tarė svetys kalbėtojas A. S. Trečiokas, ilgametis Balfo Centro valdybos narys. Jis, neseniai lankęs tremtinių stovyklas Vokietijoje, papasakojo įdomių įspūdžių, skatindamas dar aktyviau dalyvauti Balfo šalpos akcijoje.

Šiuo gausiu suėjimu į Balfo banketą philadelphijiečiai gražiai pademonstravo solidarumą Balfo veiklai, o dabartinė Philadelphijos valdyba parodė savo organizacinį brandumą.

Remia vienuolyno statybą

Šv. Kazimiero parapijos seserų kazimieriečių gyvenamų patalpų statybai paremti parapijos veteranai lapkričio mėn. 19 dieną surengė pasilinksminimą — pobūvį, iš kurio gauta penki šimtai dolerių pelno. Ta suma perduota per parapijos kleboną prel. I. Valančiūną vienuolyno statybos fondui.

Vienuolyno statyba sparčiai žengia pirmyn. Tačiau pinigų, kiek jų tam reikalui turima, dar neužtenka, ne visi parapijiečiai yra atidavę nustatytą šimto dolerių įnašą. Visas vienuolyno pastatas kaštuos apie šimtą tūkstančių dolerių.

Rengiamasi mokyklos vakarui

Lapkričio mėn. 26 dieną posėdžiavo šešt. lituanistinės mokyklos tėvų komitetas ir mokytojai. Buvo aptariami mokyklos viešo pasirodymo numatymo surengti sausio mėn. 7 d. reikalai. Dar praeitaisiais mokslo metais buvo parengtas vaidinimas (A. Frankienės Karalaitė Teisutė), bet jis nebuvo pastatytas, nes mokslo metams baigiantis šeštadieniai bei šventadieniai buvo užimti kitais parengimais. Dabar nusistatyta tą veikaliuką parodyti platesnei visuomenei, kartu atliekant ir tradicinę Kalėdų eglutę su seneliu.

TRUMPAI

— **Juozapo Marijos Vilos** naujoji statyba New Town, Pa., bus pradėta, kiek patirta, pavasarį. Ten išaugs, šalia dabar veikiančios augštesniosios mergaičių mokyklos, prapiėsta mokslo įstaiga ir senelių prieglauda.

— **Frontō Bičiulių Philadelphijos skyrius** įvykdė tradiciniam Kalėdų solidarumui rinkliavą, kurioje surinkta $67.00.

— **Leiten. med. dr. A. Šmulkštys,** atliekąs karinę prievolę Philadelphijos Navy Hospital, pristatytas pakėlimui į augštesnį laipsnį.

— **Vinco Krėvės paminklo statymo fondas** šiuo metu pasiekė $1,750, bet tai dar nėra pakankama suma tinkamam mirusio rašytojo antkapiui — paminklui.

— **Jonas Stikliorius,** Phila. Bendruomenės pirmininkas, lapkričio 24—26 d. d. buvo išvykęs į N. Yorką, kur dalyvavo kaip mažlietuvių atstovas Vliko posėdžiuose.

— **B. Balso** valandėles gruodžio mėn. ves: gruodžio 4 — A. Klimas, gruodžio 11— V. Muraškauskas, gruodžio 18 — J. Skladaitis ir gruodžio 25— B. Raugas.

— **Bendruomenės Balso** rengiamas N. Metų sutikimas įvyks šv. Andriejaus parapijos salėje. **B. R.**

Omaha, Nebr.

Moko namuose

Gasparas Velička moko lietuvių vaikus lietuvių kalbos, rašybos ir Lietuvos istorijos pačių vaikų namuose. Jis turi apie 14 namų, kur jis atsilanko šeštadienių vakarais ir ten moko lituanistikos. Tai didelis pasiaukojimas mūsų kalbą išlaikyti jaunime. Dieve, duok jam energijos ir sveikatos toliau taip aukotis tautos labui.

Kariuomenės šventės minėjimas

Gruodžio 4 d. minėjome Lietuvos kariuomenės šventę. Visais minėjimo reikalais rūpinosi Pranas Totilas. Jam padėjo kiti buvę Lietuvos kariai.

Juozas Sakalas pasakė labai įdomią kalbą, kurioje priminė, kaip Lietuvos kariuomenė kūrėsi, narsiai kovojo su priešais, kurie buvo daug gausesni ir turėjo daugiau amunicijos. Jis pabrėžė, kad partizanai ir dabar lieja kraują užtėvynę. Jis ragino susirinkusius padėti, kaip tik galima, Lietuvai atgauti laisvę.

Omahos artistai atliko meninę dalį. Gasparas Velička pats parašė vaizdelį iš Lietuvos užgrobimo laikotarpio. Jis gerai išmokė vaidintojus ir rūpinosi vaidinimu už kulisų. Vaidinimas publikai labai patiko.

Pardavinėja eglutes

Visas parapijos personalas pardavinėja kalėdines eglutes ir pelnas iš tų eglučių skiriamas mokyklos skolos mažinimui. Ne vien lietuviai, bet ir kitataučiai perka eglutes iš klebonijos ir tokių būdu padeda parapijai taip svarbiame reikale.

Mūsiškiai jau dabar kalba apie **Naujų Metų** sutikimą ir žada gausiai dalyvauti.

Gerai atsiliepia

Parapiečiai, kurie jau gavo naują knygelę "Geras parapietis", atsilankę klebonijoje Kalėdų proga, gerai atsiliepia apie ją. Jonas Labrancas, ilgą laiką buvęs policininku laisvoje Lietuvoje, sako: "Jei visi atidžiai perskaitytų tą knygelę ir pagal jos nurodymus gyventų, nereikėtų policininkų ir teisėjų. Visur būtų taika ir ramybė. **Vietinis**

Columbus, Ohio

JAV LB Valdybos pirmininkas St. Barzdukas pas Columbus, Ohio lietuvius

Nors Lietuvių Enciklopedijoje nėra nė vienu žodžiu užsiminta apie Columbus, Ohio lietuvius, o tikrenybėje egzistavo net dvi lietuvių bendruomenės. Nekalbant, kaip tos dvi bendruomenės atsirado mažoje kolonijoje, tenka pasakyti, kad darniam lietuvių sugyvenimui pasitarnavo neigiamai.

Kaikurių asmenų pastangos tas dvi bendruomenes sujungti liko be pasekmių. Neliko kitos išeities, kaip kreiptis į JAV Lietuvių Bendruomenės Valdybos pirmininką St. Barzduką, prašant šią nenormalią padėtį sutvarkyti.

Gruodžio 4 d. St. Barzdukas atvyko į Columbus, Ohio, ir dvie jų apylinkių valdybų posėdyje, nesiteiraudamas, kas kaltas ir kas teisus, patiekė planą, kuris buvo abiejų valdybų priimtas. Tuo atstatyta normali visuomeninė veikla tarp Columbus lietuvių. **Columbietis**

Pittsburgh, Pa.

LB apylinkės susirinkimas

JAV Lietuvių Bendruomenės Pittsburgho apylinkės metinis susirinkimas bus šį sekmadienį (gruodžio 11 d.) 4 val. po pietų Šv. Kazimiero parapijos svetainėje. Kalbės kun. Vl. Budreckas. Visi kviečiami gausiai dalyvauti. **Valdyba**

Kalakutai našlaičiams

Kolumbo vyčiai parūpino kalakutienos pietus 2,300 našlaičiams, esantiems penkiolikoje katalikų našlaitynų Philadelphijoje.

Westwood Liquors

2441 WEST 69TH STREET — Tel. PR 6-5951

WESTWOOD SPECIAL RESERVE, 5-kių metų, Kentucky straight Bourbon, 5th	$3.59
3 bonkos	$10.00
BERLINER KUEMMEL. Mempe, A. G. gamybos, 96 proof, ⅘	$4.98
CHAMPAGNE (ŠAMPANAS), didelė bonka	$2.00
BOAL, Madeiros 95 metų senumo vynas, apipintoje bonkoje	$3.06
LACRIMA CHRISTI DEL VESUVIO 1949 metų Italijos vynas	$1.75
CURVOISIER, V. S. O. P. konjakas	$6.95
HENNESSY, Three Star Cognac	$5.39
MARTELL, Three Star Cognac	$5.29
VANDERFLIP — OLANDIJOS VYNAS: CHERRY IR RASBERRY, 5th	$1.59
NAPOLEON, importuotas iš Prancūzijos (konjakas — senoje dulkėtoje bonkoje)	$6.00
HAPPY BIRTHDAY — vyšnių daniškas likeris, specialiai nupigintas, buvo $8.66, dabar	$5.89

Prie čia pažymėtų kainų, taksai priskaitomi atskirai. Importuota iš Europos zubruvka; Vokietijos, Prancūzijos, Italijos, Ispanijos ir kitų kraštų vynai ir kiti gėrimai. Turime gėrimų 50 metų senumo — pradedant nuo 1904 metų. Užsakant didesnį kiekį pristatome į namus.

ALEKSAS ŠIMKUNAS (Joniškietis)

ŽIEMINIS IŠPARDAVIMAS!
DRABUŽIŲ, BALTINIŲ, PATALINĖS, RANKŠLUOŠČIŲ
PIGIAU KAIP KITUR LIETUVIŠKOJE KRAUTUVĖJE

DIDELIS PASIRINKIMAS VYRAMS, MOTERIMS IR VAIKAMS: marškinių, kojinių, nosinių, darbo kelnių; suknelių, skarelių, baltinių; antklodžių, paklodžių, užvalkalų ir kitko.

Joseph's Dry Goods Store
3218 SO. HALSTED STREET
CHICAGO 8, ILLINOIS

SEGHETTI **TRAVEL** BUREAU
2451 So. Oakley Avenue **Tel. YArds 7-3278**

MES PARŪPINAME KELIONES LĖKTUVAIS, GELŽKELIAIS, AUTOBUSAIS IR LAIVAIS.
Sutvarkome dokumentus norintiems atvažiuoti į Ameriką. Parūpiname dokumentus norintiems išvykti į užsienį. TURIME IR LIETUVIŲ Skyrių. Pildome afideivitus. Pasinaudokite.

Roosevelt Furniture Miegamo Rakandų Išpardavimas!

11 gabalų — tiktai už $169.00

Į šį setą įeina lova, dreseris, komoda, springsai, matrasas su vidujinėm spiruoklėm, 3 vanity stiliaus lempos, 2 miegamos pagalvės ir kilimas. Didelis pasirinkimas ir kitokių baldų. Galima užeiti vakarais. Parduodame išmokėjimais. Už 6 mėnesių išmokėjimus neimame jokių nuošimčių. Prieš perkant baldus, užsukite į šią lietuvišką krautuvę, apžiūrėkite baldus ir patirkite kainas.

ROOSEVELT FURNITURE CO.
2310 WEST ROOSEVELT ROAD **Tel. SEeley 3-4711**
Felix Randonis, sav. ir menadžeris
Krautuvė atidaryta sekmadieniais nuo 11 iki 4:30.

Tepestingai ir pigiai taisau TELEVIZIJOS APARATŪS
Garantuoja darbą ir dalis.
J. MIGLINAS
Telef. — HUmbold 6-1038

SAUGUS BALDŲ PERKRAUSTYMAS
IR ARTI IR TOLI
Naujas 1955 specialus didelis sunkvežimis su pilna apdrauda. Pigus ir sąžiningas patarnavimas.
Šaukite:
R. ŠERĖNAS
4546 S. Wood St., Chicago 9, Ill. VI. 7-2972

NARIAI LIETUVIŲ TAUP. IR SKOLINIMO

B-VIŲ LYGOS, KURIOSE
Kiekvieno Santaupos Apdraustos Iki $10,000.00
IR
Paskolos Duodamos Namų Įgijimui
Lengvomis Sąlygomis

CHICAGO SAVINGS & LOAN ASSN.
6234 S. Western Ave. Chicago 36, Ill.

CRANE SAVINGS & LOAN ASSN.
2555 W. 47th St. Chicago 32, Ill.

DISTRICT SAVINGS & LOAN ASSN.
3430 So. Halsted Street Chicago 8, Ill

UNIVERSAL SAVINGS & LOAN ASSN.
1800 S. Halsted St. Chicago 8, Ill.

BUICK'AS
LIETUVIŠKAS
AUTOMOBILIS

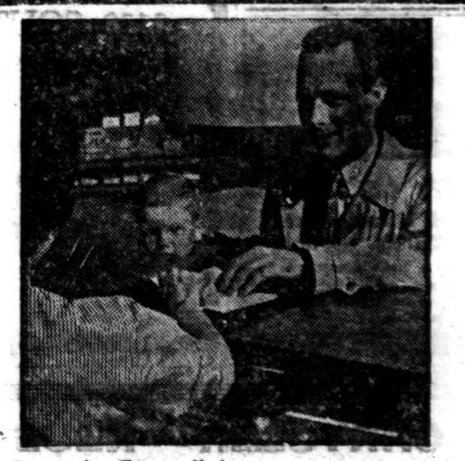

Jūsų ir Jūsų šeimos saugumui

Jei turite Universal Savings sąskaitą, tai galite būti tikri:
Kad Jūsų taupomi pinigai atneš Jums daugiau pelno...
Kad Jūs turite lėšų nelaimės atveju...
Kad Jūs galite pirkti pageidaujamą prabangos daiktą tada, kada norite...
Kad turėsite pinigų, kada jie bus reikalingi.

Tarnavome bendruomenei ištisus 32 metus be pertraukos, ir tarnybą plečiame. Universal Savings yra draugiška finansinė įstaiga, aptarnaujanti Jūsų kaimynus ir norinti patarnauti Jums.

Esame Federal Savings and Loan Insurance Corporation narys. Santaupos apdraustos iki $10,000.00.

UNIVERSAL SAVINGS and Loan Association
1800 SOUTH HALSTED STREET

Nuo 1924 iki 1955

AUGŠTAS DIVIDENDAS UŽ TAUPOMUS PINIGUS — PILNAI APDRAUSTAS IR PELNINGAS SAUGUMAS
PATARNAVIMAI VELTUI VISIEMS MŪSŲ NARIAMS

Štai kodėl apsimoka taupomus pinigus padėti į CHICAGO SAVINGS AND LOAN ASS'N: 1. Pas mus visi indėliai yra apdrausti iki $10,000.00. 2. Pas mus taupomi pinigai buvo ir yra išmokami pagal pareikalavimą. 3. Per 31 metus CHICAGO SAVINGS visada 100% išmokėjo taupytojams indėlius ir visada mokėjo augštesnį dividendą, negu kitų finansinių įstaigų. 4. Pas mus taupytojai gali iškeisti čekius, apmokėti geso, elektros, telefono sąskaitas, Real Estate ir Income Tax mokesčius ir visas kitas bilas mūsų Special Money Order čekiais. Mes nieko neskaitome už šiuos patarnavimus. 5. Parduodame ir keičiame valstybės bonus. 6. Teisingomis sąlygomis duodame paskolas perkant namus.

Pas mus yra šie taupymo skyriai: optional, investmentų, vakacijų, Christmas Club ir Bonus Savinga.
Kviečiame visus taupyti šioje pačioje progresyviškiausioje lietuvių taupymo bendrovėje.

CHICAGO SAVINGS AND LOAN ASSOCIATION
6234 South Western Avenue **JOHN PAKEL, Prezidentas** **GRovehill 6-7575**

Ketvirtadieniais nuo 9 iki 8 val. vakaro. Trečiadieniais uždaryta visą dieną. Šeštadieniais nuo 9 ryto iki 2 val. po pietų.
VALANDOS: Pirmadieniais nuo 12 iki 8 val. vakaro. Antradieniais ir Penktadieniais nuo 9 iki 4 valandos po pietų.

Nuo 1924 iki 1955

LINKSMIAU

Sėkminga medžioklė

Vienos šeimos nariai sugrįžo iš medžioklės tokiame stovy: tėvas su pariš ta ranka, vyresnysis sūnus šlubavo, o po keleto minučių parėjo duktė suraišiota galva, pasirėmusi ant savo jaunesniojo brolio peties. Šeimininkė šypsodama juos pasitiko, klausdama kaip sekėsi medžioklė. Tėvas, namų galva, pareiškė, kad tai buvusi baisi diena.

— Bet juk maišas pilnas, — sušuko šeimininkė, rodydama į maišą ant jaunesniojo sūnaus pečių.

— Tai nušautas mūsų šuo, — tyliai sumurmėjo tėvas. (m)

Kraičio klausimas

Jis: — Tavo tėvas nesiskubina mokėti pažadėtų kraičiui pinigų.

Ji: — Turėk kantrybės. Išmokės ratom.

Jis: — Bet, mieloji, juk tave vedžiau visą iš karto, o ne ratom.

Pareikalavo 26 galvų

Vienos didelės farmos savininkas L. H. labai mėgo penėti kalakutus ir vištas. Bet jo pasitenkinimas virto pasibaisėjimu, kai jis pastebėjo, kad jo žiede nebėra 700 dolerių vertės deimanto. Ilgai ir atidžiai jis ieškojo deimanto visur, kur tik galėjo jį pamesti. Po to nubėgo į namus ir grįžo ginkluotas su kirviu. Jis 24 vištom ir 2 kalakutam nukirto galvas ir pagaliau vienam kalakuto gūžyj rado deimantą. (m.)

Padarė išimtį

Jaunavedžiai atvykę pas vedybų biuro vedėją ir užsiregistravę paklausė, kelių dienų reikės laukti iki vestuvių.

Biuro vedėjas kiek pagalvojęs tarė, kad judviem nereikės laukti nei penkių dienų nuo užsiregistravimo iki sutuoktuvių. Šį savo sprendimą jis taip motyvavo:

— Jei jaunikis yra 83 metų amžiaus, o jaunoji 73, tai juodu jau pakankamai ilgai laukė. (m.)

Ras, ko ieško

— Jonuk, ko ten ieškai po indaują?

—Nieko, mamyte.

— Na, tai rasi dėžutėje, kur buvo saldainiai...

Ką jūs nusimanot

Ji: — Ką jūs vyrai nusimanot apie moteriškus drabužius?

Jis: — Kainą.

Remkite dien. Draugą

Kiškučio Vardinės

Tai gražiausia dovana mūsų mažiesiems skaitytojams. Meilė tėvų žemei, mažųjų džiaugsmai ir dai.. Vl. Stančikaitės grazios iliu stracijos šią knygą padarė daugiausia mėgiama mažųjų skaitytojų tarpe. Kaina $1.50.

Užsakymus kartu su pinigais siųskite.

"DRAUGAS"
2334 So. Oakley Ave.
Chicago 8, Ill.

DARBO TEISĖS ŽODYNĖLIS

Spaudai paršuošė **Pr. Šulaitis**

ANGLIŠKŲ ŽODŽIŲ BEI IŠSIREIŠKIMŲ PAAIŠKINIMAI

Šiame ŽODYNĖLYJE telpa tie anglų kalba žodžiai bei išsireiškimai kurie yra įgavę specialinę reikšmę kai kurie paimti iš veikiančių įstatymų. Spausdinami žodžiai anglų kalba ir patiekti platūs paaiškinimai lietuvių kalba.

Leidinys 116 pusl. Kaina $1.00.

Pinigus su užsakymais siųsti:

"DRAUGAS"
2334 S. Oakley Ave.
Chicago 8. Ill.

PARKHOLME SERVICE STATION

5000 W. Cermak Rd., Cicero, Ill.
Lietuviška gazolino stotis ir automobilių aptarnavimas
William J. Grigelaitis, sav

MOVING

A. BENIULIS atlieka įvairius perkraustymus ir pervežimus iš tolimų ir artimų atstumų.

Tel. BI. 7-7075 arba
RE 7-9842

PIRKITE KALĖDŲ DOVANAS iš J. BUDRIKO

BRANGENYBĖS

Deimantai, auksiniai žiedai, perlai, jewelry, sidabro indai, rašomos mašinėlės, plunksnos, photo-aparatai, patefonai, tape rekorderiai, lagaminai, toasteriai, lietuviškos plokštelės, su gegute laikrodžiai.

RANKINIAI LAIKRODĖLIAI

Bulova, Gruen, Elgin, Longines-Wittnauer, Benrus. Visos prekės tinkamos dovanoms. Mažos radios, lėlės, vežimėliai, žaislai, blanketai.

TELEVIZIJOS

visų žymiausių išdirbysčių: Admiral, Zenith, Phileo, RCA-Victor ir kitų. Su linksmų švenčių linkėjimais.

PAS BUDRIKĄ VISKĄ PIRKSITE UŽ PIGIAU, GERAS PREKES IR LENGVAIS IŠMOKĖJIMAIS.

JOS. F. BUDRIK FURNITURE, INC.

3241 So. Halsted St. Tel. CAlumet 5-7237

Krautuvė atidara kožną dieną iki Kalėdų nuo 9 val. ryto iki 9½ vakare. Sekmadieniais nuo 10 val. ryto iki 5 vakare.

Budriko Lietuviška Radijo Valanda leidžiama kiekvieno ketvirtadienio vakarą nuo 6 iki 7 val. iš WHFC radijo stoties, 1450 kilocycles. Su žymiais dainininkais ir orkestru.

P. & J. JOKUBKA

IV. DEIMANTAI IR LAIKRODŽIAI
Pardavimas ir Taisymas
4102 Archer Ave., at Mozart
Chicago 32, Ill. — Tel. LA 3-861

PADĖKIME ARTIMIESIEMS LIETUVOJE!

Plačiai pagarsėjusi Amerikos žemyne Patria Gift Parcel Co., susitarusi su lietuviškos valyklos Public Cleaner savininke, atidarė naują siuntinių užsakymų skyrių į Lietuvą ir kitus SSSR užimtus kraštus.

Priimame žodžiu ir raštu pilnai apmokėtus medžiagų, avalynės, maisto ir vaistų užsakymus ir garantuojame 100%.

Dirbame kasdien valyklos darbo valandomis.

PATRIA GIFT PARCEL CO.
3741 W. 26th Street,
CHICAGO 23, ILL.
Tel. CRawford 7-2126

Duoną ir įvairias skoningas bulkutes kepa

BRUNO'S KEPYKLA

3339-41 S. Lituanica Ave.
Tel. CLifside 4-6876.
Pristatome į visas krautuves ir restoranus, taip pat išvežiojame į visus artimuosius miestus.

MALONIAI KVIEČIAME JUS SU SAVO DRAUGAIS IR PAŽĮSTAMAIS ATSILANKYTI Į

DECEMBER 9, 10 ir 11 d.d. (penktadienį, šeštadienį ir sekmadienį)

PAKŠTO SVETAINĖS METINĖS

3139 SOUTH HALSTED STREET
Telefonas — DAnube 6-9443

★ Svečiai bus vaišinami lietuviškais užkandžiais. ★

★ ★ LIETUVIŠKA IR PRAMOGINĖ MUZIKA ★ ★

BALYS ir EMILIJA PAKŠTAI

CHRYSLER — NEUŽMIRŠTAMA KALĖDŲ DOVANA

Galite pirkti be pinigų
Nereikės mokėti iki
ateinančių metų

Chrysler – puikiausias
ir tobuliausias
Amerikoj automobilis

BALZEKAS MOTOR SALES, INC.

CHRYSLER — PLYMOUTH DISTRIBUTOR

4030 Archer Avenue VIrginia 7-1515

CLASSIFIED & HELP WANTED ADVERTISEMENTS

HELP WANTED — VYRAI

MAN
with clerical ability
50 — 60 years
will consider person slightly incapacitated
Paid hospitalization — Company benefits
Apply Mr. Strom
REPUBLIC METALS
4040 W. Lake

FINANCE TRAINEE

21—30
Must have car
Growing Company
Many benefits
Apply in person

General Finance Loan Co.
1223 N. MILWAUKEE

MIDDLE AGED MAN
40-55
General factory work
8 hour day 5 day week
RAPID DIE & MOULDING
3901 Wesley Terrace
Schiller Park
TU 9-7227

BUILDING & REMODELING
NAMŲ STATYBA

Įvairūs pataisymai ir pardavimas
Jei norite pirkti ar užsakyti namą, kuris būtų gerai išplanuotas, patogus, gražus ir pigus, pirkite ar užsakykite pas
Susitarti šaukit REliance 5-8202
V. ŠIMKUS
nuo 5 val. p. p. kasdien ir sekmadieniais nuo 10—4 val.
Adresas: 4645 So. Keating Ave., CHICAGO 32, ILL.

PETER SAKINSKAS
Carpenter and General Contractor
Stato naujus namus pagal užsakymą. Atlieka visokius senų namų pataisymus.
7207 So. Maplewood Avenue
Tel. PRospect 6-9819 po 6 v. v.

ANTANAS LUKAS ir SŪNUS
6450 So. Fairfield Avenue
BUILDING CONTRACTORS
Stato naujus namus, atremontuoja senus. Kreipkitės:
Tel. HEmlock 4-5881

LIETUVIŲ STATYBOS BENDROVĖ
MURAS
BUILDERS, INC.
Stato gyvenamuosius namus, ofisus ir krautuves pagal standartinius planus ar individualinius pageidavimus.
Įvairūs patarimai statybos bei finansavimo reikalais, skiciniai planai ir namų įkainavimas nemokamai.
Statybos reikalais kreiptis į reikalų vedėją šiuo adresu:
JONAS STANKUS
kasdien nuo 4 val. popiet.
Tel. PRospect 8-2013 arba LUdlow 5-3580.
6800 SO. CAMPBELL AVE., Chicago 29, Illinois

ĮSIGYKITE DABAR!

PER PASAULĮ KELIAUJA ŽMOGUS

Bernardo Brazdžionio poezijos rinkinys. Nedidelis skaičius šios knygos gautas šiomis dienomis "Drauge", 2334 So. Oakley Ave., CHICAGO 8, ILL. Knygos kaina dietais viršeliais $2.

Gauta nauja siunta knygelių

KAIP PASIRUOŠTI JAV PILIETYBEI

Klausimai ir atsakymai angių ir lietuvių kalbomis. Peržiūrėjo teisėjas Alfonse F. Wells. Kaina 60 centų.

Pasiskubinkite įsigyti reikalingą knygelę, kuri tikrai palengvins įsigyti JAV pilietybę.

Pinigus su užsakymais siųsti:

DRAUGAS", 2334 S. Oakley ave. Chicago 8, Ill.

HELP WANTED MOTERYS

CUSTOMER SERVICE CLERK

Duties involved are securing and furnishing information to customers concerning movement of freight. Experience preferred but will consider good beginner.
5 day 40 hour week.
On carline.
Contact Mr. Noll.
PACIFIC INTERMOUNTAIN EXPRESS
3600 S. Western FR 6-1700

CASHIER
For currency exchange
Part time
2 days — 9-6:30
2 days — 1:30-6:30
BR 4-3444

DRILL-PRESS OPERATORS AND ASSEMBLERS
STEADY WORK, GOOD PAY
206 S. Jefferson St., Chicago, Ill.
Tel. ANdover 3-5033

WAITRESSES
New Years Eve work
COCKTAIL LOUNGE
RED ARROW
6929 W. Pershing

X-RAY TECHNICIAN
WELL TRAINED
GOOD SALARY
GOOD HOURS
DR. AARON S. CAHAN
4010 W. Madison St.
NEvada 8-4131

LADIES

Avon offers a career to the woman who wishes to be in business for herself. Call AVON PRODUCTS,
EU 6-9052

MOTHERS

who want to earn but can only work part time. AVON PRODUCTS offers opportunity to earn $2 per hour.
Call EUCLID 6-9052

TYPIST BOOKKEEPER

General office experience
For medium office
Hours 8:45 — 5
Loop firm moving to Belmont and Western Ave. area in near future
Call MR. HOWARD
HA. 7-6660

AUTOMOBILES — TRUCKS
Automobiliai — Sunkvežimiai

VIKTORO KOŽICOS
lietuviška gazolino stotis ir auto taisymas
Atliekami motoro remontai, lyginimo, dažymo darbai ir keičiamos dalys.
CALL-ME-MOTORS CO.
5759 S. WESTERN AVE., RE 7-9533

IŠNUOMUOJAMA

NAŠLĖ nori priimti dirbančią moterį. Didelis kambarys ir virtuvė, $8 į savaitę.
POrtsmouth 7-6866

Išnuom. 6 k. butas apšild. karštu vandeniu. Nebrangiai. 732 W. Cermak Rd. Tel. OLympic 2-0205.

MARQUETTE PARKE IŠNUOM. 3 atskiri kambariai.
HEmlock 4-3063

ĮSIGYKITE DABAR!

Norintieji turėti daugiau žinių apie Socialinį Draudimą — skaitykite neseniai išėjusią iš spaudos knygelę —

PENSIJOS IR PAŠALPOS

Šioj knygelėj telpa: I. Senatvės pensijos ir palikuonių pašalpos. II. Nelaimingų atsitikimų kompensacijos.

Šioj knygelėj atspausdintas JAV Socialinio Draudimo įstatymas su visais naujausiais papildymais ir paaiškinimais. Be to, čia įdėta JAV Nelaimingų atsitikimų kompensacijų atskiruose steituose paaiškinimai su lentelėmis.
Kaina 60 centų.

Pinigus su užsakymais siųsti:
"Draugas", 2334 So. Oakley Ave., Chicago 8, Ill.

"DRAUGAS" AGENCY
55 East Washington Street
Tel. DEarborn 2-2434
2334 Sounth Oakley Avenue
Tel. VIrginia 7-6640; 7-6641

REAL ESTATE

Parduodamas dvigubas lotas Prie S. Rockwell ir W. Marquette Rd. pietrytinio kampo yra parduodamas dvigubas lotas, ant kurio gali būti statomas bent 8 apartamentų namas. Kreiptis Anthony J. Rudis, 3500 So. Western Ave. Blue Island, Ill. (Tel. WAterfall 8-7700).

P. STANKOVICIUS
REAL EST. ir INSUR. BROKERIS
LIETUVIŲ AUDITORIJA
3133 So. Halsted St
Ph. DAnube 6-2793

Padeda pirkiti - parduoti namus, ūkius, biznius. Paruošpina paskolas, draudimus ir daro vertimus. Tvarko imigracijos dokumentus. Ofisas atdaras kasdien nuo 10—7.

Jeigu ieškote pirkti namų, dirbinių sklypų, ūkių, arba norit ką parduoti, atsiminkit, jog mielai ir sąžiningai patarnauja

P. LEONAS
REAL ESTATE
3735 W. 71st. St. WAlbrook 5-6012

Prieš pirkdami ar parduodami namus, biznius, sklypus ar ūkius atlankykite mus.
KUTRA-NORKUS REALTY
REAL ESTATE-INSURANCE
2405 West 51 St.
WAlbrook 5-5030
PRospect 8-3579 (vak. ir sekmad.)

Kas, perkant arba parduodant namus, norit sąžiningo ir lietuviškai nuoširdaus patarnavimo kreipkitės į
VENTA REAL ESTATE
4409 S. Fairfield, tel. LAf. 3-3881
Val. Kasdien nuo 9—12 ir 4—7 val. vak. Šeštad. nuo 9 v. r. iki 8 v. v.
Trečiadieniais uždaryta

4533 S. Talman Ave. 2-jų augštų medinis namas—5 k. apačioj, 4 virš. 4 k. butas tuščias. Kaina $7,500. Turi būt parduotas šią savaitę. Tel. REpublic 7-0188 po 5 val. vak.

DIDELIS 3 BUTŲ BARGENAS. 4 ir 4 kamb. ir 3 kamb. rūsy. Autom. alyva apšild. karštu vandeniu. 2 autom. garažas. Geriausioje vietoje arti 30th ir Springfield. SVOBODA, 3739 W. 26th Street LAwndale 1-7038.

Kas Nori namų, farmų ir biznių pirkti bei parduoti, kas nori gauti paskolas — morgičius, apdraudimus — inšuranšus, kas nori biznių knygas suvesti ir Jums nuoširdžiai patarnaus ir pagelbės.

JUOZAS STANAITIS
9016 S. Cottage Grove Ave., Chicago
COOK COUNTY BUSINESS BROKERS
Telef. HUdson 3-7828
Namų tel. PRospect 8-2530

RETA PROGA!
BRIDGEPORTE arti lietuviškos mokyklos 2-jų butų mūrinis, 6 ir 5 kamb. Centr. šildymas. Rūsys. Dvigubas sklypas. Gale sklypo dar 1 mūrinis pastatas. Tinkamas įrengti auto garažą, dirbtuvę ar sandėlį. Kaina $10,800; įmokėti $2,500.
KUTRA NORKUS REALTY
2405 W. 51st St.
WAlbrook 5-5030

MISCELLANEOUS
Įvairūs Dalykai

LIETUVIŠKA APDRAUDŲ AGENTŪRA
Gyvybės, ligoninės, automobilių, laivų, namų ir visos kitos apdraudos asmenims, profesionalams ir biznio įstaigoms. Valstybės patvirtintos kainos.
AGENTAMS IR BROKERIAMS AUKŠČIAUSI KOMISAI
AUTOMOBILIŲ FINANSAVIMAS. Bankiniai procentai. Nauji automobiliai 4% — vartoti 6%.
VEIKIA NOTARIATAS. Smulkesniai ir nemokamai informacijai gauti skambinkite, rašykite, užeikite.

JONAS KIRVAITIS
INTERSTATE INSURANCE AGENCY
5900 S. Ashland Ave., Chicago 36, Ill.
WAlbrook 5-5671

ŠILDYMAS

A. Stančiauskas ir A. Lapkus instoliuoja visų geriausių Amerikos firmų gazu ir alyva kūrenamus pečius (furnaces), visų dydžių oro vėsintuvus Air conditioners) ir atlieka visus skardos darbus.

1500 SOUTH 50th COURT
ir 1505 SO. 51st COURT
Cicero, Illinois
Telefonai: OLympic 2-6752
ir OLympic 2-8492

Pirkit Apsaugos Bonus!

Tradicinis NAUJŲ METŲ Sutikimas!!

Įvyks GRUODŽIO MEN. 31 D., KEYMAH'S CLUB, BALL ROOM, 4117 W. Madison St. — Bus trumpa meninė programa. Šokiams gros BR. JONUŠO orkestras.

Prašoma jau dabar visus rezervuoti staliukus baliui. Bilietų kaina: studentams ir moksleiviams — 3 dol.; suaugusiems — 5 dol.

Bilietus ir rezervacijas galima gauti skambinant šiais telefonais: A. Sležiui— WAlbrook 5-9691, A. Valavičiui — BIshop 7-9475, M. Motekaičiui — VIctory 2-4324, O. Stankaitytei — OLympic 2-4614, J. Šoliūnui — PRospect 6-2796.

Tad visus Chicagos lietuvius kviečiame sutikti Naujus Metus su Chicagos studentais ateitininkais.

RENGIMO KOMISIJA

LIETUVIŠKOJO TEATRO SVARBA

S. DAUNYS

Visi sutinka, jog teatrui skirta didelė kultūrinė ir auklėjamoji reikšmė. Teatro reikšmė nesensta ir nekinta. Ji kas kart tik didėja, būtinesnė darosi. Jei savame krašte teatras pirmoje eilėje kultūrinė, meninė, auklėjamoji institucija, tai svetimuose kraštuose lietuviškas teatras jau nepakeičiamas lietuvybės stiprintojas ir sargas.

Lietuviškasis teatras praeityje tampriai susijęs su lietuviškosios dvasios žadinimu. Vienodi uždaviniai jam skirti dabartyje ir ateityje. Tik prisiminkim anas Rusijos caro priespaudos dienas, kai lietuviškas vaidinimas buvo draudžiamas. Kiek pastangų buvo padėta pirmiesiems vaidinimams suruošti. Kokį entuziazmą sukėlė "Amerika Pirty" ir kiti pirmieji lietuviški vaidinimai. Kaimo teatras išsiplėtė visoje Lietuvoje. Jis tauria lietuviškumo dvasia uždegė anuometinį lietuvišką jaunimą.

Lietuviškasis teatras didelį vaidmenį atliko ir Amerikoje. Pirmieji ateiviai brangino lietuvišką teatrą. Lietuviškumo dvasia labai sėkmingai buvo skleidžiama nuo scenos visose Amerikos lietuvių kolonijose. Viso lietuviškojo gyvenimo suklestėjimui lietuviškieji vaidinimai turėjo didelės svarbos.

Būtina turėti nuolatinį lietuvišką teatrą

Dabarties sąlygose vienodai svarbu ir būtina turėti nuolatinį lietuvišką teatrą. Nutautėjimo pavojai pastebimai auga. Mūsų kultūrinis gyvenimas darosi vienodas. Mes nebežengiame pirmyn, bet krintame atgal. Kelias atgal slidus ir pavojingas. Ligi kokio laipsnio nukrisime per porą metų, jei ir toliau eisime tik tuo pačiu pirmųjų ateivių pramintu keliu? Sena vaga brangintina, bet ji užželia, jei naujom priemonėm nepūrenama.

Sukurti lietuvišką teatrą Chicagoje bandyta ne kartą. Mes matėm ne vieną lietuvišką vaidinimą. Kiekviena pastanga sveikintina. Bet atskiri vaidinimai dar ne lietuviškas teatras. Reikia vieno ir vieningo lietuviško teatro. Keliems teatrams nėra sąlygų.

Reikia sveikinti LB pastangas įgyvendinti visų svajonę — Chicagoje turėti nuolatinį lietuvišką teatrą. Darbas pradėtas. Gruodžio 10—11 dienomis LB Chicagos Lietuvių Teatras prisistato lietuviškai visuomenei su lietuvišku veikalu "Budžia džiuginanti. Mūsų aktoriai pilni idealizmo. Vieningumo halterijos klaida". Darbo pradvasia gyva. LB eilėse atsirado žmonių, kurie ryžosi tempti sunkią administracijos naštą. Tikim, jog lietuviškasis teatras bus suradęs savo tikrąjį kelią. Belieka tik pasitikėti lietuviška visuomene, jog ji savo teatrą parems, pamils ir pasirodys gyva lietuviškam kultūriniam reikalui.

Vaidybos studija

Tremtyje buvom įpratę viską planuoti tik vienai dienai. Padėtis pasikeitė. Nebebūkim svajotojai, jog svetimųjų kraštų keleivio dalia baigiasi su šiais metais. Į ateitį žiūrėkim tikroviškai. Atėitis nieko neatneš, jei patys nepasiruošime ją sutikti. Ir lietuviškasis teatras neatliks jam skirtų uždavinių, jei jis bus skirtas tik dabarčiai. Mes turim gerų aktorių, mes džiaugiamės jų idealizmu ir pastangomis, mes galim vaidinti ir turėti lietuvišką teatrą. Lietuviškasis teatras turi turėti ir lietuvišką idėją — kad lietuviškai bus vaidinama ir ateityje. Kiekvienais metais į Lietuvišką-jį teatrą turi ateiti nauji veidai ir vardai. Tik tada teatras liks gyvas ir jaunas.

LB Kultūros Taryba labai sveikintina, kuri lietuviškajam teatrui ryžtasi duoti ir formą ir turinį. Įsteigtoji vaidybos studija ruoš naujus lietuviškus aktorius, kad lietuviškasis teatras gyvuotų ir ateityje. Pagarba priklauso tiems mūsų pirmaujantiems aktoriams, kurie mielai ryžosi vaidybos studijai vadovauti, aukoti brangų laiką, kad lietuviškojo jaunimo eilėse lietuviškojo teatro dvasia likti gyva.

Jei gražioji idealizmo dvasia, kuri lydi LB Kultūros Tarybos ir aktorių pastangas pasieks ir dalį lietuviškojo jaunimo, tada mes galėsim džiaugsmingai sušukti, jog lietuviškąjį teatrą jau turime ir jis gyvuos.

Remkite dien. Draugą!

Apie prof. M. Biržiškos šeimą ištikusias nelaimes

Kaip jau buvo visuomenei pranešta, Los Angeles mieste, Californijoje, gyvenančiam prof. Mykolui Biržiškai Sušelpti Komitetas iš pirmininko Jono Uždavinio, vicepirm. Ch. Lukšio, sekretoriaus dr. P. Mamataičio, iždininko klebono kunigo J. Kučingio, ir narių M. Aftukienės, A. Dėringienės, B. Gedimino ir adv. A. Dabšio, savo darbą yra baigęs, prof. Biržiškai iteikęs surinktas aukas ir aukotojams per spaudą arba asmeniškai pakvitavęs.

Su šia gražia lietuvių visuomenės parama, dar prisidėjus žentui Kaziui Barauskui savo kukliomis santaupomis, bet tuo pat metu dar įsiskolinti ligi 9,000 dolerių, Biržiškos ir Barauskai bendrai užpirko namus ir juose įsikūrė, tikėdamiesi lengvesnių gyvenimo dienų.

Tačiau likimas, kaip jau spaudoje buvo plačiau rašyta, Biržiškų-Barauskų šeimai lėmė kitaip. 1955 m. rugsėjo 15 d. staiga tragiškai mirė Bronislava Biržiškienė. Lygiai po dešimt savaičių, 1955 m. lapkričio 24 d., po širdies smūgio ligoninėje mirė Kazys Barauskas, prof. M. Biržiškos žentas A. a. Kazys Barauskas buvo vienintelis darbingas asmuo ir visos šeimos išlaikytojas. Jam mirus, šeima pasiliko labai sunkioje būklėje. Liko trys Barauskų vaikai — vyresnioji duktė 9 metų, sūnus 7 metų, jauniausioji 5 metų, — ir labai nestiprios sveikatos našlė Ona Basauskienė-Biržiškaitė.

Aštuntąją dešimtį metų einąs prof. Mykolas Biržiška savo padėkos žodyje prie žento karsto pasakė, kad jis stengsis, kiek jo jėgos leis, būti tėvu ir globėju mažamečių vaikų.

Betgi šiomis dienomis sunkiai susirgo tų mažyčių motina Barauskienė ir bus reikalinga rimto ilgesnio gydymo.

Los Angeles lietuvių visuomenė jautriai atsiliepė į šią šeimą ištikusias nelaimes ir suaukojo dviejų laidotuvių išlaidoms padengti. Komitetas, nors tuo tarpu savo veiklos formaliai neatnaujindamas ir nebedrįsdamas visuomeniniu mastu prašyti aukų, visdėlto jaučia esant būtinai reikalinga pranešti visuomenei apie tos šeimos skaudžias nelaimes ir paskatinti gausius Mykolo Biržiškos mokinius bei K. Barausko draugus priartėjusių švenčių proga šią šeimą prisiminti.

Prof. M. Biržiškos adresas: 1122 So. Magnolia Ave., Los Angeles 6, Calif.

Mūsų mielam prieteliui, taip pat motinai ir seserei, liūdintiems tragiškai žuvusio sūnaus ir brangaus brolio

A. † A.

ALFONSO ČESNAKAVIČIAUS

gilią užuojautą reiškia

Burlington Įmonės Bendradarbiai

STATYBAI IR NAMŲ PATAISYMAMS PRISTATOME VISOKIŲ RŪŠIŲ MEDŽIAGĄ

CARR MOODY LUMBER CO.

STASYS LITWINAS, Prez.
3039 So. HALSTED ST.
Tel. Victory 2-1272

APKAINAVIMĄ IR PREKIŲ PRISTATYMĄ TEIKIAME NEMOKAMAI

RAŠTINĖ ATIDARYTA kasdien nuo 8 val. ryto iki 6 val. vakaro, šeštadieniais iki 3 val. vakaro

NUO UŽSISENĖJUSIŲ SKAUDANČIŲ ŽAIZDŲ IR ATVIRŲ ODOS LIGŲ

Tie, kurie kenčia nuo SENŲ, ATVIRŲ ir SKAUDŽIŲ ŽAIZDŲ, jie negali ramiai sėdėti ir naktimis miegoti, nes jų užsisenėjusios žaizdos niežti ir skauda. Kad pašalinti tą niežėjimą ir skaudėjimą senų atvirų ir skaudžių žaizdų, uždėkite LEGULO Ointment. Jų gydomos ypatybės palengvins jūsų skaudėjimą ir galėsite ramiai miegoti naktį. Vartokite jas taipgi nuo skaudžių nudegimų. Jos taipgi pašalina niežėjimą ligos vadinamos PSORIASIS. Taipgi pašalina peršėjimą ligos vadinamos ATHLETE'S FOOT, sustabdo džiovinimą odos ir perplyšimą tarpiršČių. Yra tinkamas vartoti nuo džiūstančios, suskilusios odos dedirvinių, odos išbėrimų ir t. t., taipgi tinkamas vartoti vaikučiams kada pasirodo skaudus išbėrimas nuo vystyklų. Jis yra gera gyduolė nuo iš viršinių odos ligų. Legulo Ointment yra parduodamas po 75 ct., $1.25, ir $3.50. Pirkite vaistinėse Chicagoj ir apylinkėse— Milwaukee, Wisc. Gary, Ind. ir Detroit, Michigan arba rašykite ir atsiųskite Money order į:

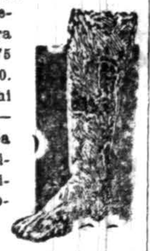

LEGULO, Department D.
5618 W. Eddy St. Chicago 34, Ill.

a. a.

SALOMĖJA MARKWĖNAS
(Čirbulėnaitė)

Gyveno 6054 Lafayette Ave. Tel. NOrmal 7-1441.

Mirė gruodžio 8 d., 1955, 5:15 val. ryto, sulaukus senatvės.

Gimė Lietuvoje. Kilo iš Biržų apskričio, Pabiržės parapijos, Usnionių kaimo.

Amerikoje išgyveno 45 m.

Pasiliko dideliame nuliūdime vyras Antanas, 2 dukterys: Elzbieta Markwėnas, Salome Davis, žentas John, sūnus Antanas, marti Phyllis, 5 anūkai, pusseserė Salomėja Palapis su šeima gyv. Rochester, N. Y., giminė Juozapas Markwens su šeima, kiti giminės, draugai ir pažįstami.

Kūnas pašarvotas John F. Eudeikio koplyčioje 4605 S. Hermitage Ave.

Laidotuvės įvyks šešt. gruod. 10 d., iš koplyčios 8:30 val. ryto bus atlydėta į šv. Kryžiaus parapijos bažnyčią, kurioje įvyks gedulingos pamaldos už velionės sielą. Po pamaldų bus nulydėta į šv. Kazimiero kapines.

Nuoširdžiai kviečiame visus: gimines, draugus ir pažįstamus dalyvauti šiose laidotuvėse.

Nuliūdę: vyras, dukterys, sūnus, žentas, marti ir anūkai.

Laidotuvių direktorius John F. Eudeikis, Tel. YArds 7-1741.

A. A.

MOTIEJUS ŽICKUS

Gyveno 3431 S. Emerald Ave. Mirė gruodžio 6 d., 1955, 2 val. p.p.

Gimė Lietuvoje. Kilo iš Raseinių apskričio, Jurbarko parapijos, Mikutaičių km.

Amerikoje išgyveno 49 m.

Pasiliko dideliame nuliūdime 3 dukterys: Monica McDougall, žentas Keith, Ann Petronis, žentas Charles ir Beatrice Stanton, žentas Frank, 4 sūnūs: Jonas, marti Katherine, Albert, marti Ann, Juozapas, marti Julia ir Clement, marti Adelė, 12 anūkų, 2 seserys: Katherine Jacewicz su šeima ir Julia Jakubauskas, švogeris Jurgis, pus seserė Monika Naznickas su šeima, kiti giminės, draugai ir pažįstami.

Priklausė Tretininkų, Apaštalystės Maldos, Gyvojo Rožančiaus, Šv. Kazimiero Vienuolyno Rėmėjų, Šv. Vardo, Susivienijimo Brolių ir Seserų Lietuvių ir Chicagos Lietuvių Draug.

Kūnas pašarvotas Antano M. Phillips Koplyčioje 3307 S. Lituanica Ave.

Laidotuvės įvyks šešt. gruodžio 10 d., iš koplyčios 8:30 val. ryto bus atlydėtas į šv. Jurgio parapijos bažnyčią, kurioje įvyks gedulingos pamaldos už velionies sielą. Po pamaldų bus nulydėtas į šv. Kazimiero kapines. Nuoširdžiai kviečiame visus: gimines, draugus ir pažįstamus dalyvauti šiose laidotuvėse.

Nuliūdę: Dukterys, sūnūs, marčios, žentai ir anūkai.

Laidotuvių direktorius Antanas M. Phillips. Tel. YArds 7-3401.

VIENERIŲ METŲ MIRTIES SUKAKTUVĖS

A. A.

Jau suėjo vieneri metai, kai negailestinga mirtis atskyrė iš mūsų tarpo mylimą vyrą ir tėvą

ANTANAS BUTCHAS

Netekome savo mylimo 1954 m., gruodžio mėn. 10 d.

Nors laikas tęsiasi, bet mes jo niekados negalėsime užmiršti. Lai gailestingas Dievas suteikia jam amžiną ramybę.

Už jo sielą mes užprašėme dvejas gedulingas šv. Mišias gruodžio mėn. 10 dieną 7:30 ir su egzekvijomis gruodžio 14 dieną 8 val. ryte, Panelės Švenč. Gimimo parapijos bažnyčioje.

Maloniai kviečiame visus gimines, draugus, kaimynus ir pažįstamus šiose pamaldose dalyvauti ir kartu su mumis pasimelsti už a. a. ANTANO sielą.

Nuliūdę: Žmona, Marijona sūnus Edmund, marti Tillie ir sūnus Richardas, ir anūkai.

PERKRAUSTYMAI — MOVING

Pigus, sąžiningas darbas. Visi apdraudimai. Iš artimų ir tolimų distancijų. Šaukite sekančiai:

3415 S. LITUANICA AVE., CHICAGO, ILL.

ANTANAS VILIMAS

Telefonas — FRontier 6-1882

GUŽAUSKŲ

BEVERLY HILLS GĖLINYČIA

Geriausios gėlės dėl vestuvių, banketų, laidotuvių ir kitų papuošimų.

2443 WEST 63RD STREET
Tel. PRospect 8-0833 ir PR 8-0834

RCA **1956**

TELEVIZIJOS FONOGRAFAI
Tik pas mus pirkdami gausit

- **Nemokamai** 3-jų mėn. pilną garantiją — darbas ir dalys.
- **Nemokamai** vidaus anteną ir instaliavimas.
- Iki $100.00 ir daugiau nuolaidos už jūsų seną televiziją.

Be to, visokiausi radijai, rekordavimo aparatai, lempos, baterijos, dalys ir kitų firmų televizijos.

NUOŠIRDUS LIETUVIŠKAS PATARNAVIMAS

Frank's TV and Radio

PARDAVIMAS IR TAISYMAS
748 West 33rd Street
Telefonas CAlumet 5-7252

PRANAS KERŠIS IR PAULIUS F. ENDZELIS

Vestuvių nuotraukos
Augštos rūšies fotografijos
Mūsų specialybė

Precin Photo Studio
INC.
EDVARDAS ULIS, sav.
4068 Archer Avenue
Telefonas VIrginia 7-2481

AUTOMOBILIŲ TAISYMAS IR GASOLINO STOTIS

Atliekami lyginimo ir dažymo darbai. Taisomi motorai, stabdžiai, transmisijos ir t. t. MOBILGAS benzinas, įvairių rūšių alyva, baterijos ir automobiliams dalys. Firestone padangos.

1934 West 59th Street Tel. GRovehill 6-9136

M. ČESAS, patyręs auto specialistas

LIŪDĖSIO VALANDOJ
Šaukite

MAŽEIKA & EVANS

LAIDOTUVIŲ DIREKTORIAI

6845 S. Western — 3 atskiros air-cond. koplyčios

REpublic 7-8600 — 7-8601 Automobiliams vieta

Tiems, kurie gyvena kitose miesto dalyse: gausime koplyčią arčiau jūsų namų.

PIRKITE TIESIOG NUO MR. NELSON

— SAVININKO —

SAINT CASIMIR MONUMENT CO.

3914 West 111th Street

Vienas blokas nuo kapinių.

Didžiausias paminklams planų pasirinkimas mieste.

Telef. CEdarcrest 3-6335

Pradėkit Taupyti Šiandien, Turėsit Rytoj!

Taigi, dabar pradėkite taupyti šioje lietuviškoje įstaigoje BRIGHTON SAVINGS and LOAN!

Kiekvieno taupytojo indėliai apdrausti iki $10,000.00

BRIGHTON SAVINGS AND LOAN ASS'N

4071 Archer Ave., į vakarus nuo California Ave.

CHARLES ZEKAS, Sec's

OFISO VALANDOS:

Pirmad., antrad., penktad. ir šešt. 9 v. ryto iki 4:30 p. p.

Trečiad. 9 ryto iki 12 v., o Ketvirtad. 9 val. iki 8 vak.

ANTHONY B. PETKUS

LAIDOTUVIŲ DIREKTORIUS

6812 SO WESTERN AVE. CHICAGO, ILL.

1410 SO. 50th AVE. CICERO, ILL.

Telefonai — GRovehill 6-2345 arba TOwnhall 3-2109

JOHN F. EUDEIKIS

LAIDOTUVIŲ DIREKTORIUS

TRYS MODERNIOS KOPLYČIOS

4605-07 South Hermitage Avenue

Tel. YA 7-1741-2 ir LA 3-9851

4330-34 South California Avenue

Telefonas LA 3-0440 ir LA 3-9852

AMBULANCE DIENĄ IR NAKTĮ

SEKANTIEJI YRA NARIAI CHICAGOS LIETUVIŲ LAIDOTUVIŲ DIREKTORIŲ ASOCIACIJOS

Ambulansų patarnavimas dieną ir naktį. Reikale šaukite mus.

Mes turime koplyčias visose Chicagos ir Roselando dalyse ir tuojau patarnaujame

ANTANAS M. PHILLIPS
3307 S. LITUANICA AVE. Tel. YArds 7-3401

PETRAS P. GURSKIS
659 West 18th STREET Tel. SEeley 3-5711

ALFREDAS VANCE
177 WOODSIDE Rd., Riverside, Ill. Tel. OLympic 2-5247

POVILAS J. RIDIKAS
3354 S. HALSTED STREET Telephone YArds 7-1911

LEONARDAS F. BUKAUSKAS
6821 S. MICHIGAN AVE. Tel. COmmodore 4-2229

JURGIS F. RUDMIN
3319 S. LITUANICA AVE. Tel. YArds 7-1188-1189

PETRAS BIELIONAS
4348 S. CALIFORNIA AVENUE Tel. LAfayette 3-3577

VASAITIS — BUTKUS
4446 South 50th AVE., CICERO, ILL. Tel. OLympic 2-1003

ZIGMUND (ZUDYK) ZUDYCKI
1646 W. 46th STREET YArds 7-0781

STEPONAS C. LACKAWICZ
2424 W. 69th STREET REpublic 7-1213
2314 W. 23rd PLACE VIrginia 7-6672

× **Inž. Eugenijus A. Bartkus,** vienas iš septynių lietuvių dirbančių John F. Meissner Engineer's firmoje, pakviestas į Washingtoną gruodžio 17—21 d. d. dalyvauti Highway Research suvažiavime, kur skaitys paskaitą apie plieninių tiltų statybą. Inž. E. A. Bartkus Meissnerio firmoje pasiekė augštą postą (assistant chief engineer) ir jam dažnai tenka firmą atstovauti ne tik JAV, bet Kanadoje ir kitose valstybėse. Inž. E. Bartkus mokslus baigė JAV; jo tėvas dr. Bartkus gydytojo kabinetą turi Northsidėje; jo sesuo yra ištekėjusi už nekilnojamojo turto pardavėjo Alg. Budrecko, "Draugo" bendradarbio.

× **Maž. Lietuvos Liet. Draugijos** narių susirinkime Chicagoje pranešimą patiekė iš Europos grįžęs A. Puskepalaitis. Savo pranešime jis palietė ir Maž. Lietuvos Liet. Tarybos Europoje leidžiamą "Keleivį". Šalia informacinių žinių šis mėnesinis laikraštis skelbia dažnai vertingų prisiminimų bei ištraukų ir iš politinio Maž. Lietuvos praeities gyvenimo. Todėl šis laikraštis yra ypač Europoje gyvenančių mažlietuvių atžvilgiu labai svarbus. Šalia prenumeratų, jis išsilaiko daugiausia iš aukų, kurios pradeda mažėti. Tame pačiame susirinkime buvo aptarti būdai, kaip šio laikraščio egzistenciją išlaikyti.

× **Antanas Grina,** atlikęs karinę tarnybą JAV kariuomenėje, neseniai grįžo pas tėvelius Chicagon. Jis visą tarnybos metą išbuvo Europoje ir beveik visą laiką Paryžiuje specialiame kariniame skyriuje. Prieš išvykdamas į kariuomenę jis pasižymėjo sporte ir dainavo vyrų chore. Tad ir dabar lietuviškos dvasios vedamas vos tik grįžęs Chicagon vėl įsijungė į Chicagos Lietuvių Vyrų chorą ir, dainuodamas bosu, padės garsinti mūsų šalies skaudžią nedalią.

× **Kun. Petras M. Urbaitis** išėjo iš Lorettos ligoninės, kur jam buvo padaryta dešinės rankos operacija. Dar pora savaičių jis negalės vartoti savo rankos ir atsakyti į laiškus savo geradariams.

Kun. Petras M. Urbaitis reiškia gilią padėką Motinai Teofilei ir Loretto ligoninės vadovybei už sudarymą galimybės nemokamai padaryti operaciją jo rankai, kuri buvo sužeista Kinijoje. Be šios globos jis vargiai būtų prisirengęs tą operaciją padaryti. Taip pat jis reiškia nuoširdžią padėką chirurgui dr. Callaghan už nemokamą operaciją.

× **Karolis Jautakis,** Marijos ir Vlado Jautakių sūnus, trečiojo laipsnio radar specialistas, išbuvęs dvejus metus JAV kariuomenės daliniuose Vokietijoje, su savo daliniu grįžo į JAV ir ateinančių metų gegužės mėn. baigs karinę tarnybą. Šiomis dienomis Karolis Jautakis aplankė savo tėvus ir gimines Chicagoje.

× **Muzikas B. Pakštas,** Moksleivių Tautinio ansamblio meno vadovas, kruopščiai ruošia ansamblį vaikų šventei, kuri bus gruodžio 18 d. 3 val. po pietų Lietuvių auditorijoje. Šis didžiausias moksleivių choras Chicagoje tą dieną iš širdies užtrauks lietuviškas dainas. Visi susirinkime ji pasiklausyti.

J. IR O. JUSEVIČIAI PAAUKOJO $900 T. T. MARIJONŲ STATYBAI

Juozas Jusevičius yra gimęs Jucionių kaime, Raudondvario parapijoje, Kauno apskr. Dirbo ant Nemuno laivų kaip vairuotojas (kapitonas). Į Ameriką atvažiavo 1910 m. rugpjūčio mėn. 5 d. Pradžioje gyveno Pittsburgh, Pa. Dirbo fabrike ir prie laivų.

Jis vedė 1912 m. Oną Ročkytę, kilusią iš Kauno apskr. Veliuonos miesto. Jų sutuoktuvės įvyko Pettsburgh, Pa., Allegheny parapijos bažnyčioje.

Į Rockfordą jie atvažiavo 1912 m. Pasistatė namą. Dirbo

J. ir O. Jusevičiai

Sundtsrnd Marlune Tool Co. ir turėjo savo laivo biznį ir buvo kapitonas didelio keleivinio laivo, kuris vežiodavo net 700 keleivių ant upės. Vėliau turėjo pasivažinėjimo laivą Fox Lake, Beloit, Wis. Dabar turi kitą naujesnį pasivažinėjimo laivą, kuris veža virš 50 žmonių Delavan Lake, Wis. Dabar ant to laivo dirba sūnus Jonas kaip kapitonas.

Ponai Jusevičiai turi savo vasarnamį Delavan Lake, Wis., kur vasarą gyvena, žvejoja ir svečius priima.

Juozas ir Ona Jusevičiai užaugino gražią šeimą: du sūnus ir dvi dukteris. Vienas sūnus jaunas mirė. Dabar užaugę yra trys: Sofija buvusi mokytoja, ištekėjusi už Antano Dameikos, turi didelį modernų ūkį Durand, Ill., arti Rockford, Ill. Antroji duktė Kristina, buv. mokytoja, ištekėjusi už Ed. Langenfeld, gyvena Wisconsin, kur jos vyras turi vieną didžiausių žebenkščių ūkį (mink ranch) Wisc. valstybėje ir taip pat augina žuvis (trout farm) savo ežeruose. Abi dukterys yra baigusios kolegijas ir buvo augštesnių mokyklų mokytojomis.

Sūnus Jonas lankė Marquette universitetą Milwaukee, Wis., o dabar dirba Rockforde ir Wisconsin. Antrajame kare jis tarnavo JAV karo laivyne. Jis gyvena su tėvais Rockforde, Ill.

Ponai Jusevičiai yra labai gerai lietuviams žinomi ne tik Rockforde, bet ir plačiai Amerikoje ir net kituose kraštuose. Jie suteikia pagalbą kiekvienam, iš kurio gauna kokį nors laišką, prašymą: kai Vokietijoje stovyklose buvo daug lietuvių tremtinių, visi, kurie tik kreipdavosi į p. Jusevičius, gaudavo siuntinius su rūbais, su maistu ir paguodos laiškus. Paskui vėl prasidėjo sutarčių darymas. Ypačiai ponia Ona Jusevičienė daug dirbo prie atsikvietimo naujųjų ateivių. Nuolatos jiems siuntė ir tebesiunčia siuntinius su įvairiomis gėrybėmis. Ji daug atsikvietė ir paskui padėjo naujai įsikurti atvykusiems į šį kraštą. Pirmuosius atsikvietė Valaičių, Špokevičių, Vižinų šeimas ir daugybę kitų, kurių anksčiau jie niekados nebuvo nei matę, nei pažinę, nei žinoję. Jie atsikvietė iš Vokietijos, iš Austrijos, iš Australijos, iš Anglijos, iš Naujosios Zelandijos ir kitų kraštų. Ir dabar nenuilsusiai dirba ir daro daugybes sutarčių, kad galėtų ir kiti atvykti į šį kraštą.

Juozas ir Ona Jusevičiai priklauso Šv. Petro ir Povilo parapijai Rockforde ir prie visų katalikiškų ir lietuviškų organizacijų.

Juozas ir Ona Jusevičiai T.T. Marijonų vienuolyno ir "Draugo" spaustuvės statybai paaukojo $900.00. Tai gražus pavyzdys kitiems.

T. T. Marijonai ir Statybos Fondo komitetas taria didelį ačiū kilnios ir dosnios širdies Juozui ir Onai Jusevičiams.

× **Dievo Tarno arkiv. Jurgio Matulaičio-Matulevičiaus** beatifikacijos bylos reikalais kalbės kun. dr. K. A. Matulaitis sekančiose vietose: gruodžio mėn. 11 d. **S. Clair, Pa.,** gruodžio 18 ir per Kalėdas — **Hazleton, Pa.** Per Naujus Metus bus **Mahanoy City, Pa.,** ir 8 d. sausio — **Maizeville, P.** Be to, pakartotinai aplankys šv. Andriejaus parap. Philadelphia, Pa., ir Newtown, Pa.

× **Dail. Juozo Pautieniaus** meno parodai rengti komitetas sužinojęs apie Pautienių ištikusią nelaimę, kurioje jis buvo sužeistas, pareiškė jam užuojautą ir nutarė rengiamą parodą, kuri turėjo prasidėti gruodžio 10 d. Lietuvių auditorijoje, atidėti vėlesniam laikui. Komitetas tikisi, kad lietuviai verslininkai, davę savo skelbimus J. Pautieniaus meno parodos katalogui, sutiks, kad jie būtų atspausdinti vėliau meno parodos atidarymo proga.

× **Augštuosiuose Lituanistikos Kursuose** šį šeštadienį skaito paskaitas dr. **P. Jonikas** — Bendrinės kalbos problemos, **Ben. Babrauskas** — Jurgio Baltrušaičio poezija. Paskaitų pradžia 2 val. T. Jėzuitų namuose, 5541 So. Paulina. Lituanistikos Institutas kviečia kursus lankyti visus studentus, kurie ligi šiol dar neįsirašė.

× **Petras Gurinas,** atitarnavęs kariuomenėje, grįžo į Chicagą pas tėvus ir dabar rūpinasi kuo daugiau padaryti dokumentų, kad galėtų likusieji iš Vokietijos atvykti į šį kraštą.

× **Agota Balsienė,** 4355 So. Artesian, beidama perkrito ir susižeidė koją. Nugabenta į Šv. Antano ligoninę, kur keletą savaičių jai teks ten pagulėti.

× **Bruno Vedeckis ir Rūta Daukšaitė** lapkričio 26 d. susituokė Šv. Antano parapijos bažnyčioje.

× **Vilniaus Krašto Lietuvių Sąjungos** išrinkta nauja valdyba: V. Šimkus, A. Dundulis, A. Stankus, S. Blažienė ir J. Traškūnas.

IŠ ARTI IR TOLI

ARGENTINOJ

— **Argentinoje lietuvių bendruomenės branduolys** susidarė jau prieš 50 metų. Tas branduolys, pirmutinės draugijos ir spaudos darniai bendradarbiauja ir toliau. Literatūros apie Lietuvą kaskart daugiau reikalauja Argentinos mokslininkai ir istorikai.

— **Šv. Cecilijos vardo choras, minėdamas savo veiklos 25 m. sukaktį, suruošė į pūdingą koncertą,** per kurį pasirodė solistai, moterų ir bendrasis chorai. Šiuo metu choras turi 67 narius: 36 moteris ir 31 vyrą. Choras yra išleidęs 14 lietuviškų plokštelių. Choro dainos dažnai skamba ir per "Lietuvos Aidų" transliacijas radijo bangomis.

—**"7 sužadėtinės 7 broliams" Buenos Aires mieste.** Buenos Aires kino teatruose su pasisekimu rodomas amerikietinis filmas "7 sužadėtinės 7 broliams", kuriame vaidina ir lietuvaitė Rūta Lee-Kilmonytė, Per A. L. B. ji pasiuntė sveikinimą visiems Argentinos lietuviams.

— **Lietuviai gavo premijas už gėles.** Puošnus Buenos Aires priemiestis Bernal turi daug vilų su gėlynais. Argentinos spaudoje buvo paskelbtas Bernalio gėlynų premijavimas. Viena pilis gavo pirmąją premiją, antroji premija teko P. E. Čekanauskienei, kurios vila paskendusi rožėse ir kitose žydinčiose gėlėse, o trečioji premija atiteko S. Čekanauskaitei — de Acroca.

— **Vėl atnaujino savo veiklą ABN,** kuriai pirmininkauja pasižymėjęs antibolševikinis Argentinos kovotojas gen. A. Paez. Lietuviams jame atstovauja **ats. gen. T. Daukantas.**

ČILĖJE

— **Santiago mieste lietuvis V. V. Bačkus** turi savo sunkvežimį transportams, **J. Seleva** turi mechaniką dirbtuvę ir kt. Kaunietis smuikininkas **C. Ceitelis** turi restoraną "Danubio Azul". Vienoj parapijoj vikarauja ir **kun. Žvirblys.**

ŠAUNUS BULIUS

Bulius laimėjo premiją gyvulių parodoje surengtoje Los Angeles mieste.

CHICAGOS ŽINIOS

Sargybiniai prie atskirų žmonių

Šiuo metu Chicagos spauda ir miesto įstaigos svarsto — ar leistina, kad kaikurie asmenys gauna specialią policijos apsaugą. Pvz. vieno darbininkų unijos vieneto vardas Angelo Inciso per 2½ metų buvo saugomas dviejų policininkų. Inciso yra buvęs kalinys ir buvo apkaltintas gerai neatsiskaitęs su darbininkų mokesčiais, jų pinigus maišęs su įnašais apdraudos bendrovei, kurios pirmininku jis yra ir kuri su tuo darbininkų vienetu apdraudos reikalų turi už $200,000.

Svečiavosi prancūzai

Darbo departamento pakviesti, penki prancūzai važinėja po JAV. Du iš jų — darbininkų atstovai, du valdininkai, vienas darbdavių atstovas. Jie buvo atvykę ir į Chicagą ir čia pasakojo: "Mums viskas buvo kalbama, kad JAV yra masinės gamybos šalis, bet vistiek čia dar lieka vietos ir individualizmui. Amerikiečiai eina dirbti į augštus rūmus, o gyvena daugelis nedideliuose vienos šeimos namuose."

Trys seserys susilaukė kūdikių

Šv. Nazareto Marijos ligoninėje, Chicagoje, šešių dienų laikotarpyje trys tikros seserys susilaukė trijų kūdikių, o ketvirtoji taipgi neseniai pagimdė kūdikį. Visos keturios seserys dabar augina 21 vaiką. Jos visos yra kilusios iš Rekowskių šeimos ir dar prieš vedybas buvo nusistačiusios išauginti bent po šešis vaikus kiekviena.

$5 už kelionę senu tramvajumi

Illini geležinkelio klubas gruodžio 18 d. ištrauks ant bėgių seną 1907 metų modelio tramvajų, kurs tiek metų vežiojo čikagiečius, ir už $5 bus galima juo pasivažinėti nuo 77 gatvės—Vincennes iki Howard gatvės.

Psichologų posėdžiai

Chicagos Katalikų Psichologų sąjunga šaukia savo susirinkimą šį šeštadienį 1 val. 30 min. p. p. 820 N. Michigan ave. Kalbės Loyolos universiteto psichologijos katedros vedėjas V. Herr ir kiti.

APSIPIRKITE TERROJE

Terros knygyne, jo dovaninių prekių skyriuje, Kalėdų šventėms gauta:

● puošnaus ir įvairaus **kristalo,** importuoto iš Vokietijos ir Švedijos,

● gražios italų, amerikiečių ir japonų **keramikos:** vazų, televizijos lempų, peleninių ir kt.,

● vokiškųjų radijo aparatų: **Saba, Telefunken, Grunding-Majestic, Graetz,** puikios išvaizdos, įvairiausių modelių, high fidelity, pajėgių girdėti Europą ir kitus kontinentus,

● puošnių odos dirbinių: moterims rankinukų, piniginių, albomų, moterims manikiurinių, vyrams skutimosi priemonėms setų, portfelių, užrašams knygelių ir kt.,

● kalėdinių sveikinimų atvirukų, tautiniais motyvais medžio drožinių, audinių ir kt.,

● naujausių patefonams klasikinių muzikos plokštelių: operų, operečių, simfonijų ir kt., kaip pilnais albomais, taip ir pavienėmis plokštelėmis.

Visos prekės prieinamiausiomis kainomis.

Knygyne visos lietuviškos knygos, laikraščiai, žurnalai, vaizdų albomai ir d. kt. Adresas: **Terra, 3333 S. Halsted St., Chicago 8, Ill. Telefonas: LA 3-0427.**

Atsargiai su jūros vandeniu

Dermatologų ir sifilologų suvažiavime Chicagoje dr. Sams pranešė, jog pastebėtas padidėjimas susirgimų tarp tų, kurie žvejoja jūros vandenyje ir kurie be atitinkamų drabužių, plika oda, nardo po jūros vandenį kaip narai. Ragino to nepadauginti ir laikytis maudymuisi nurodytose vietose.

100 metų senumo lėlės

Chicagos Istorinė draugija savo muzėjuje, esančiame ties North ir Clark gatvėmis, gruodžio mėnesiui išstatė lėles, kurias mergaitės buvo pasidariusios 1855 metų Kalėdoms. Lėlių galvos — porcelano, o turtingi drabužiai pasiūti iš medžiagų.

Didžiausias promonės centras

Prudential bendrovės prezidentas Carrol M. Shanks pareiškė, kad Chicaga yra didžiausias pramonės centras pasaulyje, turi daug galimybių dar augti, ir niekas Chicagai negali prilygti.

Helikopterių susisiekimas

Chicagos Komercijos ir Industrijos sąjungos aviacijos skyrius paruošė planą — įvesti helikopterių susisiekimą tarp miesto centro, aerodromų ir kaikurių kitų vietovių 250 mylių spinduliu.

Chicagoje daugėja negrų

Illinois sveikatingumo departamento statistikos biuro duomenimis Chicagoje baltųjų gimimų skaičius nuo 1950 iki 1954 m. paaugo 2.2%, tuo gi tarpu gimimai ne tarp baltųjų padidėjo 46.5% per tą patį laikotarpį.

Širdies ataka darbe

Inland Glass Works darbovietėje, 6101 W. 65 gatvė, mirė Carl Klos, gavęs širdies ataką. Velionis turėjo 46 m. amžiaus ir buvo superintendentas.

GRAŽIOS KALĖDINĖS DOVANOS KITATAUČIAMS

LITHUANIA, (Paveiksluose, $6.00
Fotografavo V. Augustinas

POPULAR LITHUANIAN RECIPES $2.00
Redagavo J. Daužvardienė

LITHUANIA THROUGH THE AGES $3.50
Parašė Dr. A. Šapokas

THE STORY OF ART and JUOZAS PAUTIENIUS, $5.00
Parašė Ig. Šlapelis

LITHUANIAN SELF-TAUGHT $1.25
Išleido Marlborough

LITHUANIAN-ENGLISH and ENGLISH-LITHUANIAN DICTIONARY $4.50
Išleido Marlborough

Šias knygas galima gauti dienraščio DRAUGO knygų kioske — **2334 South Oakley Avenue, Chicago 8, Illinois**

KAS, KĄ IR KUR

— **Amer. Liet. R. Kat. Susivienijimo 163-čios kuop.** (Marquette Park) susirinkimas bus tuojau po sumos (12 val.) Švč P. Marijos Gimimo parapijos salėje. Nariai kviečiami į susirinkimą, nes reikia aptarti svarbius klausimus ir valdybą išrinkti.

Uoliau lankykime susirinkimus, kad kuopa galėtų daugiau veikimo parodyti.

Juozas Aukštaitis, pirm.;
Albina Poškienė, nut. sekr.

— **Ateitininkam sendraugiams.** Sekmadienį, gruodžio 11 d. 3 val. p.p. Hollywood svetainėje (2417 W. 43rd St.) bus ateitininkų sendraugių susirinkimas. Programoje numatyta dr. Jono Adomavičiaus pranešimas apie psichikos įtaką žmogaus sveikatai, Iz. Bartkaus filmas iš ateitininkų gyvenimo ir naujos valdybos rinkimai. Kviečiami visi sendraugiai ir jų bičiuliai bei studentai.

Valdyba

— **Chicagos Lietuvių Jaunimo Teatro** statomajan spektaklin **"Kepėjo sūnus"** dar galima gauti kvietimus pas mok. Kreivėną, 1602 S. 48th Ct. Vaidinimas bus gruodžio 11 d. (sekmadienį) 3 val. popiet, Ciceroje, Lithuanian Liberty salėje, 49th Ct. ir 14th St.

— **Labdarių 3-čia kuopa** (Cicero, Ill.) rengia gruodžio 11 dieną 3:30 val. p.p. kortų ir kauliukų pramogą (lošimą) šv. Antano lietuvių parapijos salėje, 1500 South 49th Ct., Cicero, Ill. Visi kviečiami. Bus daug įdomybių.

Valdyba

VISA EILĖ ŽMONIŲ

įsitikino, kad girdima iš VILNIAUS, Maskvos, Romos ir kitų kraštų su radio aparatais, kuriuos pirko pas J. Karvelį, 3322 So Halsted str., Chicago, Ill., tel. YArds 7-0677. Taipgi gautos rašomos, siuvamos mašinos ir kitokių prekių iš Europos, kurių kokybė labai gera, o kainos pigesnės žymiai. Nelaukite paskutinių dienų, o dabar išsirinkite kas Tamstoms tiks šv. Kalėdų dovanoms. Prekes siunčiame į visas šalis. Reikalaukite katalogų.

Prityręs mokytojas duoda SMUIKO PAMOKAS, užsirašyti pas J. Karvelį.

ALOYZAS BARONAS

"ŠVIESA IR KELIAS"

Nesenai išėjusi knyga

duodanti biografinių žinių iš žymaus Amerikos lietuvių veikėjo

Prelato Igno Albavičiaus

gyvenimo ir pavaizduojanti jo nueitą kelią, supažindina skaitytoją su įdomia Amerikos lietuvių organizacijų bei veiklos istorija.

Kaina $1.00; gaunama:

"DRAUGAS"
2334 S. Oakley Ave.
CHICAGO 8, ILL.

JONAS GRADINSKAS

Specialiai Kalėdoms **Dumont, RCA, Zenith, General Electric, Admiral, VM ir kiti.**

J. G. TELEVISION CO.
2512 W. 47TH ST. TEL. FRONTIER 6-1998
Atidaryta ir sekmadieniais

Jau laikas užsisakyti
LIETUVIŠKAS ATVIRUTES KALĖDOMS

DRAUGAS turi paruošęs ypatingai gražių spalvotų lietuviškų atviručių Kalėdoms. Paveikslėliai patrauklūs, tekstai skoningai redaguoti. Yra 16 atviručių dėžėje. Jų **kaina $1.00.**

Siųskite užsakymus:

2334 South Oakley Avenue
DRAUGAS
CHICAGO 8, ILLINOIS