MIDWEST INTER-LIBRARY CENTER
5721 COTTAGE GROVE AVE.
CHICAGO 37, ILL.

GRATIS

DRAUGAS
Leidžia Lietuvių Katalikų Spaudos Draugija
2334 So. Oakley Ave., Chicago 8, Illinois
Telephone — Virginia 7-6640-41
Vienintėlis tautinės ir tikybinės minties lietuvių dienraštis pasaulyje

DRAUGAS

MIDWEST INTER-LIBRARY CENTER CHICAGO

THE LITHUANIAN DAILY FRIEND

DRAUGAS
The Lithuanian Daily Friend
Published by the Lithuanian Catholic Press Society
2334 So. Oakley Ave., Chicago 8, Illinois
Telephone — Virginia 7-6640-41
The most influential Lithuanian Daily in America

No. 26 | Kaina 5 centai | TREČIADIENIS, VASARIO (FEBRUARY) 1, 1956 | Price 5 cents | Vol. XL

IKE-EDENO DERYBOSE PILNAS SUTARIMAS

Šnipai lenkų tarpe?

J. KUZMIONIS, D. Britanija

Net du Anglijos katalikų laikraščiai — The Catholic Times ir The Universe — sausio 27 d. platokai painformavo apie spėjamą šnipų veiklą Yorkshiro lenkų tarpe, ir visa tai surišo su kun. Borynskio dingimu.

„Esama daugiau įrodymų apie komunistų šnipų grupės egzistavimą tarp Yorkshiro lenkų; ją daugelis lenkų laiko atsakinga už kun. H. Borynskio, jų kapeliono, prapuolimą 1953 m.", — rašo The Universe ir tuoj prideda: — „Kiekvieną savaitę 30 egz. propagandinio žurnalo, raginančio lenkus pripažinti komunistų režimą ir žadančio jiems finansinę pagalbą, yra siunčiama iš Lenkijos Bradfordo lenkų veteranų organizacijai".

Svarbiausia, kad žurnalas yra siunčiamas visiems šios organizacijos valdybos nariams, pažymint net vardus.

Bradfordo lenkų organizacijos pirmininkas Eug. Kozakiewicz pareiškė: „Ši nauja kampanija yra rimtas dalykas. Jos paskirtis — sudaryti komunistų šnipų ląsteles. Propaganda turi rusiškąjį antspaudą".

Iki praėjusių metų spalio mėn. propagandos programoje buvo raginti lenkus grįžti į savo kilmės kraštą. Tačiau ji nepavyko. Nors Londone veikianti Lenkų Socialinės Kultūros organizacija siuntinėjo atsišaukimus, o lenkų radijas skelbė raginimus grįžti, naudojantis nemokama kelione, niekas tuo nepasinaudojo.

Spalio mėnesį propagandos kryptis pasikeitė. Anglijoje gyveną lenkai pradėjo gauti paštu savaitraštį „Lenkijos balsą", kuriame spausdinami žinomų lenkų straipsniai ir atsišaukimai. Viename straipsnyje buvo pastatytas klausimas: ar užsienyje gyveną lenkai nėra patriotai?

Straipsnyje buvo mėginama įrodyti, kad ir užsienyje gyveną lenkai galį būti naudingi savo tėvynei.

Vėliau buvo skelbiama, kad tie, kurie pripažins Varšuvos vyriausybę, galės gauti finansinės pagalbos. Ta proga jau minėtas E. Kozakiewicz pareiškė:

— Mes tikime, kad tuo norima nusilpninti lenkus išeivius. Jei jie pripažintų vyriausybę, juos galima būtų perdirbti ir angažuoti komunistų šnipais.

Turima žinių, kad agentai veikia ir kitų tautybių tremtinių tarpe. Kaikurie jų paskutiniu metu atšaukiami į kilmės kraštus.

Šv. Tėvo 80 metų amžiaus sukaktis

Kovo 2 dieną Šv. Tėvui Pijui XII sukanka 80 metų amžiaus. Laukiama, kad tą dieną Šv. Tėvas šv. Petro aikštėje suteiks audienciją iš visų kraštų susirinksiantiems maldininkams.

Šv. Tėvo gimimo dieną išpuola ir jo išrinkimo į popiežius (1939 m.) sukaktuvės. Nors jis buvo vainikuotas kovo 12 d., tačiau vainikavimo sukaktis bus švenčiama kovo 11 d.

Kai katalikų pasaulis rengiasi šias sukaktuves iškilmingai atšvęsti, komunistinių kraštų diktatoriai jau iš anksto rengiasi tai šventei kenkti.

Jugoslavijos politinė policija pranešė vyskupams ir kunigams, kad Šv. Tėvo 80 metų amžiaus sukaktuvių šventimas bus laikomas „suokalbio aktu".

Komunistų Lygos Zagrebo ir Ljubljanos apylinkių skyriams liepta kovo 1 ir 2 d. rengti pasilinksminimus ir pramogas, kad būtų užbėgta už akių „propopiežiškoms demonstracijoms".

Taipgi jiems įsakyta užgniaužti katalikų susirinkimus, kurie būtų rengiami už bažnyčių sienų.

Katalikiškos Slovėnijos provincijos kunigai ir pasauliečiai iš anksto kreipėsi į vyriausybę, kad jiems būtų leista viešai švęsti Šv. Tėvo gimimo sukaktis. Tačiau komunistinė Jugoslavijos vyriausybė šį katalikų prašymą atmetė.

Savo ruožtu policija perspėjo eilę kunigų, kad jie tų iškilmių progos neišnaudotų „jokiai propagandai".

Komunistų partijos centro direktyvos, persiųstos atskiriems skyriams, pateko į Vakarus. Iš jų galima matyti, kokios yra tos partijos centro sugestijos: nariai, „gerai susipažinę su Romos Katalikų Bažnyčios praeities ir dabarties nusikaltimais", turėtų pasakyti atitinkamas kalbas raudonųjų rengiamų kontrdemonstracijų metu.

Nors Šv. Tėvas džiaugiasi palyginti gera sveikata, jo gydytojams pavyko jį įtikinti, kad jis vieną dieną savaitėje pasilsėtų.

Šv. Tėvas poilsiui pasirinko šeštadienį. Tą dieną Šv. Tėvas ir toliau tvarkys Bažnyčios reikalus, tik neteiks jokių audiencijų.

Pats Šv. Tėvas panorėjo, kad jo gimtadienis būtų švenčiamas griežtai dvasiniu būdu, vengiant didesnio triukšmo.

Kinijos atstovas pas Pabaltijo studentus

NEW YORKAS, vas. 1. — Pabaltijo studentų sambūrio pakviestas, jiems ir jų svečiams kalbėjo Kinijos ambasadorius Washingtone dr. T. F. Tsiang, ragindamas jungtis su kitomis tautomis sudaryti pasaulinio masto sąjūdį komunistų propagandai atremti ir jų siekiams demaskuoti.

Nors komunistai neseniai pakeitė taktiką, tačiau laisvieji neturėtų užmiršti, kad nepasikeitė jų tikslai ir nesumažėjo grėsmė iš Sov. Rusijos pusės.

Ambasadorius kalbėjo Baltic Freedom House, kur vyko sambūrio suvažiavimas.

Norvegijos vandenyse įkliuvo sovietų laivai

OSLO, vas. 1. — Norvegijos laivynas paėmė 5 Sov. Rusijos žvejybos laivus, rastus Norvegijos vandenyse Aalesundo uosto erdvėje. Paimti 4 trauleriai ir 10,000 tonų laivas - bazė sugautai žuviai sandėliuoti. Operacijoje dalyvavo tik du Norvegijos torpedlaiviai, todėl negalėjo paimti daugiau kaip 5 laivus.

Įvykio vietoje greit atsiradęs Norvegijos radijo reporteris teigia, kad jis suskaitęs 57 sovietų laivus, kurių dauguma žvejojo erdvėje. Paimti 4 trauleriai ir 10,000 tonų laivas - bazė sugautai žuviai sandėliuoti. Operacijoje dalyvavo tik du Norvegijos torpedlaiviai, todėl negalėjo paimti daugiau kaip 5 laivus.

Įvykio vietoje greit atsiradęs Norvegijos radijo reporteris teigia, kad jis suskaitęs 57 sovietų laivus, kurių dauguma žvejojo silkes Norvegijos vandenyse — kaikurie vos mylios atstume nuo kranto. Laivai jau buvę pilni. Kai tik pamatę norvegų laivus, sovietų kapitonai nėrę atviron jūron žvejybos priemones nukirpę.

Sugautų laivų kapitonai atsisakė padėti laivus į Aalesundą plukdyti, todėl tą darbą atliko patys norvegai. Vienas kapitonas atidavė laivą tik įspėjamąjį šūvį paleidus.

● *Prie Matsu salų* vėl susidūrė abiejų Kinijų karo laivai.

Anglo-saksų konferencija. — Prez. Eisenhoweris ir valstybės sekretorius Foster Dulles sutinka Anglijos premjerą Edeną prie Baltųjų Rūmų, kur abiejų anglo-saksų kraštų vadai susirinko pasaulio padėties aptarti ir bendros politikos nustatyti. (INS)

Syngman Rhee draugo žudikai jau žinomi?

SEOULAS, vas. 1. — P. Korėjos armijos saugumo organai pažadėjo greit išaiškinti savo saugumo viršininko gen. Kim Chang Young žudikus, nes esą užuosta, kad jie yra armijos karininkų eilėse. Manoma, kad sąmokslo asmens jau žinomi. Pats Syngman Rhee aktyviai dalyvaująs savo draugo žudikų ieškojime.

Mollet programa ir ministeriai paskelbti

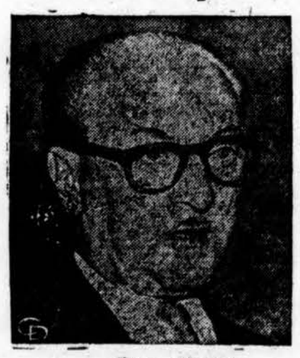

Guy Mollet

PARYŽIUS, vas. 1. — Guy Mollet pateikė vakar parlamentui savo vyriausybės programą ir kartu paskelbė būsimųjų ministerių ir valstybės sekretorių sąrašą. Ministerių sąstate nauja yra tai, kad Mendes - France negavo jokios ministerijos — paliktas ministeriu be portfelio.

Tai yra nuolaida MRP, kuri nebūtų davusi nė vieno balso už Mollet vyriausybę, jei Mendes būtų buvęs užsienio reikalų ministeriu. Jis tos ministerijos labai norėjo ir greičiausiai nesutiko paimti ūkinio diktatoriaus posto, kuris jam buvo ypatingai siūlomas.

Užsienio politikos Mollet nežada keisti, tik nori daugiau dėmesio skirti Europos vienijimui, kuris pastaraisiais metais buvo stipriai pamirštas. Apie Alžyrą plačiai nekalbėjo, tik žadėjo ten taiką sugrąžinti. Bet paskyrimas gen. Catroux Alžyro reikalų tvarkytoju sako, kad seno tipo kolonialistų patarimų nebus klausoma.

Vidaus politikoje padarytas linktelėjimas pužadistų pusėn, nes pažadėta pakeisti mažų prekybininkų ir amatininkų mokesčių sistemą, prieš kurią išėjo kovoti Poujade sąjūdis, pasiuntęs į šį parlamentą 52 atstovus.

Komunistai jau pasakė balsuosią už Mollet vyriausybę, bet manoma, kad bus reikalinga dauguma ir be komunistų balsų.

Karo nebūsią 10 metų, komunistai pralaimėsią visokias varžybas

NEW YORKAS, vas. 1. — Sovietų reikalų žinovai linkę manyti, kad pasaulis bent 10 metų neturės karo, ir per tą laiką paaiškės „taikios koegzistencijos varžybų" dalyviai.

„Taikios koegzistencijos varžybos" yra sovietų vadų nukaltas terminas pažymėti toms varžyboms, kurios turėtų vykti tarp komunistinės ir kapitalistinės sistemos artimoje ateityje.

Savo ūkinės pagalbos siūlymais visai eilei valstybių Maskva norėjo sudaryti įspūdį, kad gali varžytis su JAV pasaulio reikalų vadovybėje, kad tam tikslui pasiekti perėjo į puolimą, kad paėmė savo rankosna visą iniciatyvą.

Iš tikrųjų gi ir patys komunistai taip nemaną, nes rimtai rungtis su JAV galėtų gal tik po 10 metų, jeigu visą dėmesį, kaip ikšiol, skirtų tik sunkiajai pramonei, apleidžiant kasdieninius gyventojų reikalus. Žinoma, tas laikotarpis galėtų sutrumpėti, jei Vakarus paliestų skaudi ūkinė krizė.

Iš tos prielaidos daroma išvada, kad Maskva vengs karą provokuojančių mostų, o Vakarai turės progos sukovoti didelį ūkinį ir politinį karą, kurį galėtų sekti ilga taika, jei tas karas Vakarams pasisektų.

Vakarai tikisi laimėjimo ir tą savo nuomonę remią šiais samprotavimais:

1. nors ir padaryta klaidų, bet per jau praėjusį šaltojo karo laikotarpį padėti stiprūs pagrindai tam karui toliau vesti ir taikai laimėti;

2. sovietų 1955 m. pademonstruota dosni ranka kitiems kraštams iš tikrųjų nebus jau tokia pilna, o palyginus su JAV jau išdalinta pagalba bus tik lašas jūroje;

3. atominių ginklų persvara bus dar kurį laiką Vakarų pusėje, ir tai sulaikys Rusiją nuo karo. Vakarai per tą laiką galės pakelti gerovę tų kraštų, kur ji dar labai žema;

4. per ateinančius 10 metų sovietų vadai būsią priversti nusileisti gyventojams, reikalaujantiems daugiau pragyvenimo reikmenų, todėl jiems neliks daug galimybių laimėti ūkinių varžybų kovą su Vakarais pasaulio rinkose. Kai šitas ginklas bus iš sovietų vadų išmuštas, komunistinė sistema jausis susikompromitavusi — taip galvoja kaikurie asmens, kai bando spėlioti varžybų eigą ir rezultatus.

Sovietai sugrąžino Suomijai Porkalos pusiasalį. (INS)

Lankydamas arabus prisirinkęs optimizmo

NEW YORKAS, vas. 1. — Čia paskelbtas J.T. gen. sekretoriaus Dag Hammerskjold pareiškimas baigus kelionę Vid. Rytų kraštuose.

Jis teigia, kad visi Palestinos reikalo paliestų kraštų vadai pažadėję susilaikyti nuo jėgos naudojimo ir visus klausimus rišti taikiomis priemonėmis.

Pasitarimai buvę pilni ir labai atviri. Visi pripažinę, kad reikia baigti ginčus pateikiant rimtus pasiūlymus ir norint susitarimo.

Brazilijos kabinete patikimi veikėjai

RIO DE JANEIRO, vas. 1. — Brazilijos prez. Kubitschekas sudarė savo vyriausybę iš gana konservatyvių pažiūrų ministerių, todėl nepasitvirtino jo politinių priešų insinuacijos, kad jis simpatizuoja komunistinėms tendencijoms.

Iš paskutinės vyriausybės palikti net pusė ministerių, jų tarpe ir užsienio reikalų ministeris Soares. Įstatymų gerbimas būsiąs didžiausias jo vyriausybės rūpestis ir vienintelė elgesio taisyklė.

Oras Chicagoje

Dalinai apsiniaukus, temperatūra apie 20 laipsnių.

Saulė teka 7:04, leidžiasi 5:06.

Taip buvo sakoma pirmąją konferencijos dieną baigus

WASHINGTONAS, vas. 1. — Pirmąją konferencijos dieną amerikiečiai ir anglai pasiekę pilno sutarimo dėl elgesio su Sov. Rusija šaltojo karo laukuose.

Anglai pritarę JAV nusistatymui spręsti apie Rusijos bolševikų intencijas ne iš žodžių, bet iš darbų.

Pirmasis Eisenhowerio—Edeno pasikalbėjimas apėmęs Rusijos paskutinių kelių mėnesių politiką, kurios paskutinis taškas buvo pasiūlymas Amerikai pasirašyti draugiškumo paktą. Būdami vienos nuomonės dėl pasiūlymo atmetimo reikalingumo, tuo nusistatymu pasirėmę aptarę Vakarų strategiją. Jos pagrindinis principas esąs siekimas kuo didžiausio vieningumo Atlanto pakto bendruomenėje ir jos pasieniuose.

Vid. Rytų klausimams buvo skirta ypatingai daug laiko pirmąją ir antrąją konferencijos dieną. Po pirmosios pasitarimų serijos pasakyta, kad buvę nuomonių skirtumai žymiai sumažinti, bet galutiniai nusistatymai tik šiandien bus padaryti. Vid. Rytų problemos kompleksą sudaro žydų — arabų santykiai, Bagdado pakto bendruomenės santykiai su jai nepriklausančiais arabų kraštais, Anglijos ir JAV naftos politika Vid. Rytų erdvėje, Saudi Arabijos veikla prieš britus Persijos ir Omano įlankų bei Arabijos jūros pakraščiuose.

Šiandien pasitarimus dominuoja Tolim. Rytų ir pietryčių Azijos problemos. Šį vakarą laukiama ir komunikato.

Izraelio pasiuntinys tebelaužia duris

WASHINGTONAS, vas. 1. — Demokratų moterų klube kalbėjęs Izraelio ambasadorius Eban vėl prašė Amerikos karinės pagalbos ir dabartinių Izraelio sienų garantijos, kurią turėtų duoti didžiosios Vakarų valstybės.

Toks elgesys, anot jo, padėties Vid. Rytuose neįtemptų, bet gal ją sušvelnintų, nes arabai sužinotų, kad rizikuoti kariauti neverta. Jis labai skundėsi, kad Washingtonas tuo keliu nenori eiti.

Nepritarė britų bazės steigimui Izraelyje

LONDONAS, vas. 1. — Dalis konservatorių ragino vyriausybę prašyti leidimo įkurti Izraelyje anglų karinę bazę, bet vyriausybės kalbėtojas pasiūlymą atmetė, nes taip padarius ten karo pavojus greičiau padidėtų, o ne sumažėtų, kaip mano sumanymo autoriai.

Negražūs bolševikų pėdsakai Porkaloje

HELSINKIS, vas. 1. — Užsienio žurnalistams jau buvo parodytas Porkalos pusiausalis, iš kurio sovietai išvyko 11 metų išbuvę. Daug sovietiškų pėdsakų dar slepia storas sniego sluogsnis, bet kas matyta viršum sniego malonumo neteikia. Namai nepaprastai apleisti (net tie, kur sovietiškų žmonių gyventa), tvoros sukritusios, bažnyčios išniekintos, net kaikur nuo kapų paminkliniai akmenys pašalinti. Iš niekintoji bažnyčia buvo paminklinė, nes statyta 14 šimt.

Dabar bus leista atvykti pažiūrėti savo buvusių sodybų seniesiems savininkams, kurie turėjo jas palikti per kelias dienas tada, kada Maskvos rodomas Suomijai veidas buvo labai rūstus. Nemanoma, kad daug senųjų savininkų sugrįžtų, nes yra gavę iš valstybės pašalpas ir kitur įsikūrę.

Kovoja už platesnę vandenų juostą

MEXICO CITY, vas. 1. — Čia posėdžiaujanti abiejų Amerikų juristų taryba raginta pripažinti teritoriniais vandenimis ne trijų, bet keturių mylių juostą prie Lotynų Amerikos krantų. Už trijų mylių juostą kovoja JAV delegacija, motyvuodama, kad toks jau yra tarptautinis paprotys. Lotynų Amerikos kraštai prašo keturių mylių žuvininkystės apsaugos sumetimais.

Lėktuvai Drezdene

BERLYNAS, vas. 1. — Čia atbėgęs iš sovietinės Vokietijos aviacijos inžinierius informuoja, kad Drezdene yra fabrikas su 2,000 darbininkų, kur daromi Sov. Rusijai civiliniai lėktuvai. Dauguma lėktuvo dalių atvežama iš kitur — gal iš Rusijos ir Čekoslovakijos.

● *Iš JAV išleistas* į kom. Kiniją vykti kinas davažiavo iki Hong Kongo ir Kinijon vykti atsisakė, teigdamas, kad turi teisę gyventi Hong Konge.

● *Veik visa sudegė* didžiausia Švedijos naftos valykla. Įtariamas sabotažas.

Kalendorius

Vasario 1 d.: *šv. Ignotas*, vyskupas. Lietuviškas: Gytis ir Tulgeidė.

VĖLIAUSIŲ ŽINIŲ SANTRAUKA

— Buv. prez. Trumanas vakar pareiškė, kad Eisenhowerio atsakymas Bulganinui, atmetant pasiūlymą sudaryti 20 metų draugiškumo sutartį, buvęs geriausias jo darbas užsienio politikoje nuo prezidentavimo pradžios.

— Prez. Eisenhoweris pritarė kelių statybos finansavimo sistemai, kurią palaiko demokratų partija — skiriant dalį pajamų, gaunamų iš gazolino ir padangų mokesčių. Pradžioje prezidentas buvo siūlęs surinkti pinigus paskolų bonais.

— JAV Prekybos Rūmai pasisakė už federalinių mokesčių sumažinimą 3 bilionais dolerių per metus. Siūloma mažinti asmenų ir bendrovių pajamų mokesčius bei akcizo mokesčius (excise tax).

— Ekvadoras ir Jugoslavija nutarė užmegzti diplomatinius santykius.

— Atstovų rūmai vakar panaikino federalinius mokesčius žemės ūkyje naudojamam gazolinui ir kitiems naftos produktams. Tai paliks ūkininkų kišenėse apie 60 mil. dol. per metus. Senate įstatymas opozicijos neturės.

SKAUTYBĖS KELIAS

Medžiagą siųsti šiuo adresu: ALF. KERELIS, 4105 So. Albany St. Chicago 32, Ill. Telefonas LAfayette 3-0547

Neleiskime nuvysti Lietuvos žiedui

Naujų Metų angoje laikau malonia pareiga Jus pasveikinti, padėkoti už talką ir paramą, palinkėti kiekvienam Jūsų asmeniškos laimės ir pasidalinti su Jumis bendrais rūpesčiais.

Lietuvybės išlaikymo reikalu

Mus supa svetima aplinka. Yra didelis pavojus mūsų priaugančiai kartai nutautėti. Jau daug kas nesusikalbame su savo vaikais. Mums kelia gilų susirūpinimą ir jų įgyjamieji nauji įpročiai, ir jų vis mažesnis domėjimasis lietuviška kultūrine veikla, lietuviškuoju gyvenimu. Nevienas sukame galvą ir klausiame, ką daryti. Kiti per spaudą šaukiame SOS. O ir mūsų pačių, geriau įsikūrusių ir prie naujų gyvenimo sąlygų prisitaikiusių, tėvynės meilės ir žmoniškumo jausmai jau pradeda atbukti. Mes jau prarandame lietuviui įgimtą geraširdiškumą, netenkame kantrybės ir tikėjimo į didįjį sugrįžimą.

Įžengę į naujusius metus, susimąstykime, perkratykime savo lietuvišką sąžinę ir, pasiprašę Augščiausiojo palaimos, bandykime dar daugiau suglausti gretas lietuvybės išlaikymo darbui.

Jaunimo auklėjimo reikalą laikykime vienu svarbiausių, kitaip visi mūsų darbai liktų be prasmiais. Šiandien nuleisti ran kas ir aimanuoti dar nėra reikalo: mes dar daug turime entuziastingų jaunuolių, kurių širdyse dega karšta tėvynės meilė ir kurie gražiai pasitarnauja lietuviškam reikalui.

Kodėl mūsų vaikai turėtų būti skautais?

Dabartinėse sąlygose yra didelis pavojus sugesti vaikui, kaip žmogui, ir žūti, kaip lietuviui. Skautaudami vaikai turi progų ugdyti charakterį ir ilgiau pabūti lietuviškoje aplinkoje, dalyvaujant stovyklose, sąskrydžiuose, šventėse, minėjimuose, sueigose. Jie čia lavinasi ir įgyja lietuviškų bruožų — vis daugiau pamilsta savo gimtąją kalbą, savo tėvų ir protėvių papročius, savą spaudą, lietuvišką knygą ir visą kultūrinį lobyną. Jei vis tai mūsų vaikų širdims liktų svetima, nemiela, nepatrauklu, lietuviškas veikimas pasibaigtų kartu su mumis...

Be to skautai turi gražių progų reprezentuoti lietuvius kitų tautų tarpe. Tose varžybose lietuviai, kaip paprastai, nuneša laurus, kas dar daugiau sustiprina jų ambicijas — visuomet, visur ir visus savo laimėjimus skirti savo krašto gerovei ir garbei.

Skaučių ir skautų bendradarbiavimas

Yra žinoma, kad berniukai mergaičių draugystėje švelnėja, stengiasi būti mandagesni, riteriški, o mergaitės nori pasirodyti drąsesnės, rodo daugiau iniciatyvos, kitaip tariant, vieni ir kiti stengiasi pasitempti, pakilti arčiau idealo. Be to sudarant progas bendrauti saviems vaikams, suteikiama jiems daugiau džiaugsmo. Gražiai bendraudami ir daugiau laiko praleisdami savoje aplinkoje, tikrai išliks lietuviais, mažiau atsiras mišrių šeimų. Priešingu atveju, jei kliudysime ar nesudarysime tinkamų sąlygų, tai jie, mūsų nepasiklausę, susiras draugystę svetimoje aplinkoje.

Džiugu pastebėti, kad su labai mažomis išimtimis sesės ir broliai gražiai sugyvena, pavyzdingai veikia. Palaipsniui einama skautiška programa, visur ryškiai iškeliant religinį ir patriotinį momentą. Daromi geri darbeliai. Visus mus jungia seseriška broliška meilė, visus rišа bendras ryžtas dirbti ir aukotis, kad pasaulis būtų gražesnis ir teisingesnis, kad mūsų tėvynė būtų greičiau išlaisvinta.

Gražios tradicijos

Skaučių Seserija turtinga gražiomis tradicijomis, prasmingomis įžodžių apeigomis. Įstatai įsupa skautę į tokius rėmus, kuriuose jai esant susidaro sąlygos spinduliuoti gerumu ir skleisti aplink save jaukumą ir šilimą. Geležinis įstatas įpareigoja ją visas pareigas atlikti sąžiningai.

Skautės — lietuviškos bendruomenės dalis. Joje pasitaikančios negerovės neigiamai veikia ir jaunimą.

Tėvų talka

Mieli tėvai, pasistenkite apsaugoti savo dukras nuo visokių neigiamybių. Padėkite joms vykdyti skaučių įstatus ir ryžtis būti drausmingomis ir pavyzdingomis skautėmis. Nepalikite savo dukrelių be skautiškos spaudos. "Skautų Aidas" ir "Mūsų Vytis" tebūnie skautiškų namų mieliausi svečiai. Kreipkite daugiau dėmesio į dukrelių atliekamus darbelius. Lankykite skautiškus vakarus, minėjimus, šventes, parodėles. Skirkite premijas, remkite skautišką veiklą visu nuoširdumu. Jūsų efektinga parama būtų didelis paskatinimas jaunimui, o vadovėms ir vadovams moralinis atpildas už jų neįkainojamą darbą Jūsų vaikų — Lietuvos atžalyno gerovei.

Didžiomis aukomis ir meile grįskime tiltus, kuriais artėtų lietuvis prie lietuvio, nes tik vienybėje — galybė.

Jūsų v. s. **O. Zailskienė,**
Vyriausioji Skautininkė

Vasario 16 besiartinant

Ir vėl rikiuosis skaučių-tų gretos po lietuviška trispalve "Lietuva, tėvyne, mūsų" veršis iš jaunų krūtinių. Prašysime Augščiausiąjį laisvės mūsų kraštui, laisvės visiems pavergtiesiems.

Juo ilgiau negalime grįžti į savo tėvynę, juo mūsų uždaviniai, mūsų pareigos jai didesnės. Darykime viską, ką galime, ką pajėgia jaunos jėgos. Pasiryžkime būti rytoj geresnės negu šiandien esame, ir dar geriau tarnauti Dievui, tėvynei ir artimui.

Vasario 16 kiekvienas suaugęs dirbantysis skirs savo auką vadavimo tikslams. O ir tu, jau na sese, augi svarbiems tėvynės uždaviniams atlikti, tad iš mažens pratinkis būti jautri, dosni lietuviškiems reikalams.

Skaučių Seserijos Vadija kviečia visas seses skautes Lietuvos nepriklausomybės šventės proga savo sueigose nors ir kukliausia auka Vokietijos skaučių veiklą paremti. Juk pernai jos net sto vyklauti nepajėgė. Mūsų aukos buvo permažos ir pavėluotos. Aišku, užjūrio sesės mums bus labai dėkingos, nes už gautas aukas jos suskrido prie Baltijos krantų ir ten pasisėmė jėgų ir ryžto ateities darbams.

Būkime dosnesnės ir pareigingesnės šiemet. Šios reikšmingos mūsų šventės proga padėkime savo gerą darbą — pagalbos vajų užjūrio sesėms su pilnu atsidavimu, skautiškos širdies jautrumu.

Vyresnės sesės, būkite pavyzdžiu jaunosioms ir uždekite artimo meilės ugnelę jų širdelėse. Juk tiek nedaug prašoma: tik vieno kino seanso, nebūtino papuošalo ar saldumyno atsižadėti. Miela vadove, jau šiandien aiškink jaunosioms, kaip yra svarbu ir lengva kitiems padėti, ir uoliai ragink seses šią mielą skautišką pareigą atlikti. Nors ir po mažiausią auką, blizgantį pinigėlį, bet jei kiekviena duosime, susidarys vertinga auka mūsų sesėms.

Pinigus galite surinkti skilčių, draugovių ar tunto sueigoje, ir bendrą vietovės vieneto sumą pasiųsti, kaip jums patogiau — tiesioginiai Vokietijos rajono vadei psktn. Aldonai Gasnerienei, (23) Diepholz, Flugplatz B. 1/4 W. Germany, arba per socialinio skyiraus vedėją, 16228 Haviland Beach Rd., Linden, Mich.

v. s. **K. Kodatienė,**
Socialinio Skyriaus Vedėja

VĖLIAVŲ PARADAS

Lietuvos nepriklausomybės atgavimo šventę šiais metais Chicagos skautai rengiasi atžymėti vėliavų paradu. Šis paradas įvyks Lietuvių Tarybos rengiamame minėjime vasario 12 d. 2 val. p. p. Maria High School salėje.

Susitarus su Amerikos Lietuvių Tarybos Chicagos apskrities pirmininku D. Kuraičiu, taip pat su Auūros Vartų, Lituanicos ir Baltijos jūros tuntų tuntininkais, vėliavos bus atnešamos į minėjimą ir po jo bus grąžinamos savininkams.

CONRAD'O STUDIJA LIKVIDUOJAMA

Norintieji gauti daugiau fotografijų, atsiimti užsilikusius arba nusipirkti savo negativus, paskubėkit, parduodam pigiai.

Terminas tik iki kovo 1 d.

414 West 63rd Str.
ENglewood 4-5883

PIGIAI IR SAUGIAI
PERKRAUSTAU
BALDUS
VIETOJE IR IŠ TOLIAU
K. EIDUKONIS

Turiu naują didelį sunkvežimį ir apdraudas
6930 S. Talman, Chicago 29, Ill
Tel. GRovehill 6-7096

NUO UŽSISENĖJUSIŲ SKAUDANČIŲ ŽAIZDŲ IR ATVIRŲ ODOS LIGŲ

Tie, kurie kenčia nuo SENŲ ATVIRŲ ir SKAUDŽIŲ ŽAIZDŲ, negali ramiai sėdėti ir naktimis miegoti, nes jų užsisenėjusios žaizdos niežti ir skauda. Kad pašalinti tą niežėjimą ir skaudėjimą senų atvirų ir skaudžių žaizdų, uždėkite LEGULO Ointment. Jos gydymo ypatybės palengvins jūsų skaudėjimą ir galėsite ramiai miegoti naktį. Vartokite ją taipgi nuo skaudžių nudegimų. Ji taipgi pašalina niežėjimą ligos vadinamos PSORIASIS. Taipgi pašalina peršėjimą ligos vadinamos ATHLETE'S FOOT, sustabdo džiovinimą odos ir perplyšimą tarppirščių. Yra tinkama vartoti nuo džiūstančios, suskilusios odos dedirvinių, odos išbėrimų ir t. t., taipgi tinkama vartoti vaikučiams, kada pasirodo skaudus išbėrimas nuo vystyklų. Ji yra gera gyduolė nuo išviršinių odos ligų. Legulo Ointment yra parduodama po 75 ct., $1.25, ir $3.50. Pirkite vaistinėse Chicagoj ir apylinkėse—Milwaukee, Wisc., Gary, Ind. ir Detroit, Michigan arba rašykite ir atsiųskite Money order.

LEGULO, Department D.
618 W. Eddy St. Chicago 34, Ill.

IŠ ARTI IR TOLI BALDŲ
PERKRAUSTYMAS
Naujas specialus didelis sunkvežimis su pilna apdrauda. Pigus ir sąžiningas patarnavimas.
R ŠERENAS
4546 S. Wood St., Chicago 9, Illinois, tel. VI 7-2972

BUICK'AS
LIETUVIŠKAS
AUTOMOBILIS

TAUPYK SAUGIAI, Numesk rūpesčius, ilgiau gyvensi.

Dauguma Standard Taupytojų turto yra sudėta į United States Gov. Bonds ir Veteranų paskolas, kurios yra 60% garantuotos United States Government, kas ir padaro STANDARD stipriausią Taupymo Įstaigą visoje Amerikoje.

Turtas virš $57,000,000.00
Atsargos Fondas $4,500,000.00

CHARTERED AND SUPERVISED BY THE UNITED STATES GOVERNMENT
Member o Federal Savings and Loan Insurance Corporation
JUSTIN MACKIEWICH, President

Įstaigos valandos: Kasdien, įskaitant šeštadienius nuo 9 val. ryto iki 4 val. po pietų. Ketvirtadieniais nuo 9 val. ryto iki 8 val. vakaro. Trečiadieniais visai neatidaroma.

STANDARD FEDERAL SAVINGS
AND LOAN ASSOCIATION OF CHICAGO
4192 ARCHER AVE., CHICAGO 32
PHONE: VIrginia 7-1141

P. & J. JOKUBKA
ĮV, DEIMANTAI IR LAIKRODŽIAI
Pardavimas ir Taisymas
4102 Archer Ave., at Mozart
Chicago 32, Ill. — Tel. LA 3-8617

DR. JUZĖ IR KĘSTUTIS AGLINSKAI
GYDYTOJAI IR CHIRURGAI
2300 West 51st Street
Val. pirm. ir antr. 10 iki 12 ryto, 2iki 4 ir 6 iki 9 popiet; ketv. ir penkt. 2 iki 4 ir 6 iki 9 popiet. Šeštadieniais 10 iki 2 val. popiet.
Ofiso tel. PRospect 6-1795
Rez. tel. GRovehill 6-5603

Tel. ofiso HE. 4-6699, rez. PR. 6-7333
DR. ANTANAS ALEKNA
GYDYTOJAS IR CHIRURGAS
1957 W. Garfield Blvd.
VAL: 1—4 ir 6—9
Šeštadieniais nuo 1 iki 4 val. p. p. išskyrus ketvirtad. ir sekmad.

DR. ANNA BALIUNAS
AKIŲ, AUSŲ, NOSIES IR GERKLĖS LIGOS
— Pritaiko akinius —
6322 So. Western Avenue
Val.: kasdien 10-12 val. ir 7-9 val. vak. Šeštadieniais 10-1 val. Trečiadieniais uždaryta. Kitu laiku susitarus
Ofiso telefonas: PR 8-3229
Rez. telef. WAlbrook 5-5076

DR. VL. BLAŽYS
GYDYTOJAS IR CHIRURGAS
4701 South Damen Avenue
(Kampas 47-tos ir Damen Ave.)
Val. kasdien nuo 6—8 val. vak.
Šeštad. 2—4 val. vak.
Trečiad. ir kitu laiku pagal sutartį.
Telef. ofiso LAfayette 3-6048
Rez.: WAlbrook 5-3048

Tel. ofiso HE. 4-5849, rez. HE. 4-2324
DR. PETER T. BRAZIS
GYDYTOJAS IR CHIRURGAS
2434 West 71st Street
Val. Pirm., ketvir., penkt. 1-4 ir 7-9
Antr. 1-5, treč. ir šešt. pagal sutarties

DR. Z. DANILEVIČIUS
GYDYTOJAS IR CHIRURGAS
6317 South Western Avenue
Chicago 29, Ill.
Pasimatymai pagal sutarties
Telefonas REpublic 7-4900
Rezidencija: GRovehill 6-8161

DR. T. DUNDULIS
GYDYTOJAS IR CHIRURGAS
4157 Archer Avenue
Ofiso val.: nuo 2-4 ir nuo 6-8:30 v. vak. Šeštadieniais nuo 2 iki 4 popiet
Trečiadieniais pagal sutartį
Ofiso tel. VIrginia 7-0036
Rezidencijos tel. BEverly 8-8244

Tel. ofiso VI. 7-0600, rez. RE. 7-6867
DR. BR. GAIŽIUNAS
GYDYTOJAS IR CHIRURGAS
(Spec. moterų ligos ir akušerija)
4055 Archer Ave.
Kampas Archer ir California Ave.
VAL.: 2—4 ir 6—8 v. p. p.
Šešt. 2—7 val. p. p., išskyrus sekmadienius.

Ofiso telef. YArds 7-1166
Rezidencijos — STewart 3-4511
DR. J. GUDAUSKAS
GYDYTOJAS IR CHIRURGAS
756 West 35th Street
(kampas Halsted ir 35-ta gatvės)
VAL. 1—4 ir 6:30—8:30 p. p. kasdien išskyrus trečiadienius. Atidara šeštadieniais 1—4 val.

Office WAlbrook 5-2670.
Res. Hilltop 5-1560
Dr. Alexander J. Javois
(JOVAIŠAS)
GYDYTOJAS IR CHIRURGAS
MARQUETTE MEDICAL CENTER
6132 South Kedzie Avenue
Val. 2—4 p. p. ir nuo 7—9 v. vak.
Trečiad. ir šeštad. pagal sutartį

Tel. ofiso PR. 6-3838, rez. RE. 7-9199
DR. A. JENKINS
GYDYTOJAS IR CHIRURGAS
(LIETUVIS GYDYTOJAS)
2500 West 63rd Street
VAL. kasdien nuo 2—4 p. p. ir 7:30 iki 9 val. Trečiad. ir šešt. uždaryta

Telefonas GRovehill 6-1595
DR. ALDONA A. JUŠKA
AKIŲ LIGŲ SPECIALISTĖ
PRITAIKO AKINIUS
Valandos: 9—12 ir 7—9 v. v. pagal susitarimą išskyrus trečiadienius
2422 West Marquette Rd.

Telefonas REliance 5-1811
DR. WALTER J. KIRSTUK
GYDYTOJAS IR CHIRURGAS
(LIETUVIS GYDYTOJAS)
3925 West 59th Street
VAL. 1—4 popiet, 6:30—8:30 vak.
Trečiad. pagal sutartį

Tel. ofiso ir buto OLympic 2-4159
DR. P. KISIELIUS
GYDYTOJAS IR CHIRURGAS
4938 W. 15th St., Cicero
Kasdien 1—3 v. ir 6—8 v. vakare.
Butas 1526 So. 49th Ave.
Šeštadieniais 12 iki 4 popiet

Ofiso telef. LAfayette 3-3210, jei neatsiliepia, šaukite KEdzie 3-2868
DR. EMILY V. KRUKAS
GYDYTOJA IR CHIRURGĖ
4146 S. Archer Ave.
VAL. Kasdien popiet nuo 12-2:30 v. Vak. pirm., antr., ketvirt. 6-8:30 v. Trečiadieni tik susitarus

Dr. Nina KRIAUČELIŪNAITĖ
(Gydytoja ir Chirurgė)
MOTERŲ LIGŲ IR AKUŠERIJOS SPECIALISTĖ
2750 West 71st Street
(Kampas 71st ir California)
Tel. ofiso ir rez. REpublic 7-4146
Val. 11-2 ir 6-9 v. v. Šešt. 1-4 p. p.
Kitu laiku pagal susitarimą

DR. IRENA KURAS
(Gydytoja ir Chirurgė)
KŪDIKIŲ IR VAIKŲ LIGŲ SPECIALISTĖ
7156 South Western Avenue
(MEDICAL BUILDING)
Pirmad., antrad., ketv. ir penktad. nuo 11 val. ryto — 1 v. p. p. ir nuo 6 v. — 8 val. vakare. Trečiad. nuo 11 val. ryto — 1 v. p. p. Šeštad. 11 val. ryto iki 3 val. popiet.
Ofice tel. RE. 7-1168
Res. tel. WAlbrook 5-3765

Tel. ofiso YA. 7-5557, rez. RE. 7-4966
DR. FRANK C. KWINN
(KVIEČINSKAS)
GYDYTOJAS IR CHIRURGAS
1651 West 47th Street
LIGONIUS PRIIMA: Kasdien nuo 2 val. iki 4 v. popiet. Nuo 7 v. iki 8:30
Uždara treč. visą dieną ir šeštad. vak.

Tel. ofiso GR. 6-5399, PR. 6-4732
DR. A. MACIUNAS
GYDYTOJAS IR CHIRURGAS
SPEC. CHIRURGINĖS LIGOS
2423 West 63rd Street
(Kampas 63rd ir Artesian)
VAL. 2—4 p.p. ir nuo 6—8 v. vak.
Šeštad. 2—4 popiet
Trečiad. ir sekmad. uždaryta

DR. JULIJA MONSTAVIČIUS
GYDYTOJA IR CHIRURGĖ
10748 South Michigan Avenue
Val.: kasdien nuo 6 v. v. iki 9 v. v., išskirus trečiad. Šeštadieniais nuo 1 iki 4 val. popiet.
Tel.: Ofiso — PUllman 5-6766
Buto — ENglewood 4-4979

Ofiso ir buto tel. HEmlock 4-5815
DR. A. NARBUTAS
PLAUČIŲ IR VIDAUS LIGOS
6757 South Western Avenue
Valandos: pirmad., trečiad., ketvirt., penkt. 6:30—8:30 v. vak. Antrad. 10—12 val. ryto. Šeštad. 2—4 p. p.
Kitu laiku pagal susitarimą.

DR. ALBINA PRUNSKIS
DR. VLADAS PRUNSKIS
GYDYTOJAI IR CHIRURGAI
3259 South Halsted St.
Kasdien 3—7 val. vak. Šeštad. nuo 1—5 val. vak.
Trečiad. ir kitu laiku pagal sutarimą
Ofiso tel. Victory 2-1484. Resid. 2437 W. 62nd St., tel. Republic 7-8818.

Ofiso telefonas — Bishop 7-2525
DR. AL. RAČKUS
GYDYTOJAS IR CHIRURGAS
4342 Archer Avenue
(Kampas Kedzie ir Archer).
Val. kasdien nuo 2 iki 9 val.
Trečiad. ir sekmad. tik susitarus

V. RASLAVIČIUS, M. D.
GYDYTOJAS IR CHIRURGAS
OFFICE — 1166 DIVERSEY AVE.
Tel. WE 5-8426
Val.: 2-5 ir 6-8, išskiriant trečiadienius ir šventadienius.
OFFICE — 5025 NO. PAULINA
Bethany Methodist ligoninėje
Tik pagal susitarimą tel. AR 1-1493

DR. ZIGMAS RUDAITIS
GYDYTOJAS IR CHIRURGAS
Telef. REpublic 7-2290
SPECIALYBĖ CHIRURGINĖS IR ORTOPEDINĖS LIGOS
2435 West 69th Street
Val. kasdien 10—12 ir 5—8 val. vak. išskyrus pirmad. tik nuo 5 iki 8 v.v. Šeštad. 10-12 v. Kitu laiku susitarus.

Dr. Antanas Rudokas, O. D.
Tikrina akis; pritaiko akinius, keičia stiklus ir rėmus.
4455 So. California Ave., Chicago
Šaukite YArds 7-7381
Priima: vakarais 6 iki 9; šeštad. 10 val. ryto iki 4; trečiad. ir sekmad. tik susitarus.

Tel. ofiso CL. 4-0253, rez. GR.6-8876
DR. A. Z. ŠAULYS
GYDYTOJA IR CHIRURGĖ
4645 So. Ashland Ave., Chicago
Pirmad., antr., ketv. ir penk. 6:30—8:30 val. vakare
Šešt. nuo 2 iki 4 popiet.
Rez. 8053 S. Campbell Ave.

Tel. ofiso YA 7-4787, rez. PR 6-1930
DR. STRIKOL
GYDYTOJAS IR CHIRURGAS
4645 S. Ashland Ave. (kamb. 211)
Val. nuo 2—4 ir 6—8; trečiad., šeštad. ir sekmad. tik pagal sutartį.
Jeigu neatsiliepsi viršminėti telefonai šaukite MIdway 3-0001

P. ŠILEIKIS, O. P.
Orthopedas - Protezistas
Aparatai-Protezai, Mod. bandažai. Spec. pagalba kojom (Arch Supports) ir t.t.
Val.: 9-4 ir 6-8, Šeštadieniais 9-1.
ORTHOPEDIJOS TECHNIKOS LAB.
2850 W. 63rd St. Chicago 29, Ill.
Tel. PRospect 6-5084.

Remkite dien. Draugą!

DR. J. J. SIMONAITIS
GYDYTOJAS IR CHIRURGAS
Naujas adresas: 4255 W. 63rd St.
Ofiso tel. REliance 5-4410
Rezid. telef. GRovehill 6-0617
Valandos: 1-3 p. m. ir 6-8 p. m.
Penktad. tik po pietų.
Trečiad. ir šeštad. pagal sutartį

Ofiso tel. CLiffside 4-2896
Rezidencijos: LAfayette 3-1172
DR. P. STRIMAITIS
GYDYTOJAS IR CHIRURGAS
1724 West 47th Street
(Kampas 47th ir Hermitage)
Val.: nuo 2 iki 4 ir 6 iki 9 v. vak.
Šeštad. nuo 2 iki 6 val., išskyr. sek.

DR. FL. TALLAT-KELPŠA
GYDYTOJAS IR CHIRURGAS
5002 West 16th Street
Val.: kasdien 5-8, šeštad. 1-3
Telef. TOwnhall 3-0959
2534 West 68th Street
Val.: tik iš anksto susitarus.
Telef. HEmlock 4-7080, neatsakius skambinti CEntral 6-2294.

DR. VYT. TAURAS-TUPČIAUSKAS
GYDYTOJAS IR CHIRURGAS
BENDRA PRAKTIKA IR SPEC. MOTERŲ LIGOS
Ofisas ir rezid.: 2410 W. 51st St.
Tel. PRospect 8-1223 arba WE 6-5577
Ofiso val. Pirm. 8-10 v. v. Antr., Trečiad. ir Penktad. 6-9 val. vak. ir Šeštadieniais 2-4 val. popiet.

Tel. ofiso HE. 4-2123, rez. PR. 6-8484
DR. V. P. TUMASONIS
GYDYTOJAS IR CHIRURGAS
Spec. chirurginės ligos
6255 South Western Avenue
VAL. kasdien 2—4 p. p. ir 7—9 vak.
Šeštad. 2—4 p. p. Trečiad. ir sekmadieniais uždaryta

Tel. ofiso: DAnube 6-1125
DR. A. VALIS-LABOKAS
MOTERŲ LIGŲ GYDYTOJAS
3267 South Halsted Street
Val. 1 iki 4 v. p. p. ir 6—8 v. vak.
Šeštadieniais 1—4 v. p. p.

Tel. ofiso PRospect 6-9400
Rezid. PRospect 6-9400
DR. ONA VAŠKEVIČIUS
(Vaškevičiūtė)
GYDYTOJA IR CHIRURGĖ
6248 South Kedzie Avenue
Val. kasdien 1-3 p.p. ir nuo 6-8 val. vak. Šeštad. 1-4 p. p. Trečiadieniais ir kitu laiku tik susitarus.

DR. J. VAITAITIS
GYDYOOJAS IR CHIRURGAS
1407 So. 49th Ct., Cicero
Kasdien 10-12 val ryto ir 5-8 val. vak. Šeštadieniais 10-2.
Ofiso ir buto tel. OLympic 2-1381

Tel. ofiso VIctory 2-1581
Rez. VIctory 2-0742
DR. V. VILEIŠIS
GYDYTOJAS IR CHIRURGAS
802 West 31st Street
Kamp. Halsted ir 31-mos gatvių)
Priėmimo valandos kasdien: 1-4 p.p. ir nuo 6-8 v.v. šeštad. 1-4 val. popiet.

Tel. ofiso PR. 6-6446, rez. HE. 4-3150
DR. F. C. WINSKUNAS
GYDYTOJAS IR CHIRURGAS
2420 West Marquette Rd.
VAL. nuo 2 iki 4 p. p.; 6 iki 8 vak.
Trečiad. ir šeštad. pagal sutartį

Tel. ofiso CA 6-0257, rez. PR 6-6659
DR. P. Z. ZALATORIS
Tel. ofiso CA 6-0257, rez. PR 6-6659
1821 So. Halsted Street
Rezid. 6600 S. Artesian Ave.
VAL. 11 v. r. iki 3 p. p.; 6—9 v. v.

DR. G. SERNER
LIETUVIS AKIŲ GYDYTOJAS
Virš 25 metų patyrimo
Tel. YArds 7-1829
Pritaiko akinius.
Kreivas akis ištaiso.
Ofisas ir akinių dirbtuvė
756 West 35th Street
Val. nuo 10 iki 2, nuo 6 iki 8, trečiad. nuo 10-12, penktadienį 10-2 ir šeštadieniais 10-2 val. popiet.

Skelbkitės "Drauge"!

DRAUGAS
THE LITHUANIAN DAILY FRIEND
2334 S. Oakley Ave., Chicago 8, Ill. Tel. VIrginia 7-6641; 7-6642

Entered as Second-Class Matter March 31, 1916, at Chicago, Illinois Under the Act of March 3, 1879.

Member of the Catholic Press Ass'n
Published daily, exept Sundays, by the Lithuanian Catholic Press Society

SUBSCRIPTION RATES
$3.00 per year outside of Chicago
$9.00 per year in Chicago & Cicero
$8.00 per year in Canada
Foreign $11.00 per year.

PRENUMERATA:	Metams	½ metų	3 mėn.	1 mėn.
Chicagoj ir Ciceroj	$9.00	5.00	$2.75	$1.25
Kitur JAV ir Kanadoje	$8.00	$4.50	$2.50	$1.00
Užsienyje	$11.00	$5.50	$3.00	$1.35

Redakcija straipsnius taiso savo nuožiūra. Nesunaudotų straipsnių nesaugo, juos grąžina tik iš anksto susitarus. Redakcija už skelbimų turinį neatsako. Skelbimų kainos prisiunčiamos gavus prašymą.

EDENAS JAV SOSTINĖJE

Šiomis dienomis Didžiosios Britanijos ministeris pirmininkas Anthony Edenas tariasi su JAV prezidentu Eisenhoweriu Washingtone. Žinios iš pirmo šių dviejų vyrų susitikimo sako, kad pasitarimas eina sklandžiai. Pirmoj eilėj pažymėtina, kad premjeras Edenas visais atžvilgiais užgyrė prez. Eisenhowerio atsakymą Bulganinui, pasiūliusiam sudaryti 20 metų Jungtinių Amerikos Valstybių — Sovietų Sąjungos draugingumo, nepuolimo ir bendradarbiavimo sutartį. Edenas pareiškė pasitenkinimą to pasiūlymo atmetimu. Iš to galima numanyti, kad ir visais kitais tarptautinės politikos klausimais bus galima susitarti.

Kremlius, žinodamas apie Eisenhowerio — Edeno susitikimą, sugalvojo vilioti JAV į tokią sutartį, kokių jis praeityje nėra vykdęs nė su viena didesne ar mažesne valstybe. Šiuo pasiūlymu norėta pakenkti šių dviejų vyrų pasitarimui ir įvaryti kylį į amerikiečių — anglų santykius. Tačiau "gudrus" Maskvos žaidimas baigėsi nepasisekimu.

Šiandien pasaulyje yra daug opių vietų, kurių padangės yra pritvinkusios tamsiais karo debesimis. Karo pavojus lyg DamokliO kardas kabo virš daugelio valstybių galvų. Padėtis yra rimta. Ir atsižvelgiant į tai turime JAV sostinėj svečią, kuris ieško dar stipresnės Amerikos talkos išblaškyti karo debesis ir pragiedrinti pasaulio atmosferą.

Šiuo metu skaudžiausia ir pavojingiausia taikai vieta yra Izraelio ir arabiškųjų valstybių santykiuose. Tų kraštų pasieniais dažnai įvyksta ginkluoti susirėmimai. Nedidelė Izraelio valstybė su keliais milionais gyventojų yra užsispyrusi išlaikyti savo laisvą ir nepriklausomą gyvenimą. Arabų tautos siekia ją likviduoti, sunaikinti. Toje kovoje jėgos labai nelygios.

Konfliktą didina Sovietų Rusijos įsikišimas. Ji ne tik moraliniai, bet ir medžiaginiai, net ginklais, remia arabus. Tuo ji siekia pakreipti į savo pusę arabiškąjį pasaulį, pasigrobti jo dominavimą ir panaudoti jį kaip strateginiai labai svarbų, tolimesnei savo agresijai, išnaudoti ten esančius turtus. Šitie sovietų siekimai ypač kelia rūpestį brituose ir todėl niekas šiandien nesistebi, jei jų valstybės galva p. Edenas ieško išeities JAV sostinėje.

Bet ir čia dar ne viskas.

Kaip gerai atsimename, Britanija, Turkija, Pakistanas ir Iranas savo laiku Bagdado mieste padarė susitarimą, kurį pavadino Bagdado paktu. Tai siena, saugojanti Vidurryčius nuo sovietų užpuolimų. Šis paktas supykino Kremlių. O kai prisidėjo prie jo Irakas, arabų valstybė, to nebegalėjo pakęsti Egiptas. Ir tuo metu sovietai ištiesė savo pagalbos ranką Egiptui, kuris, negavęs ginklų iš Vakarų, ją priėmė. Ir suprantama, kad po viso to Sovietų Sąjunga laiko save arabiškųjų kraštų "gelbėjimo čempione". Ir tai, kaip daug kas mano, yra padegalas, kuris yra paruoštas ir laukia tinkamo meto. Jis galėtų būti trečiojo pasaulinio karo pradžia. Skubiai ieškoma priemonių tiems pavojams pašalinti.

Vakarai aišku norėtų, kad Sovietų Rusija pasitrauktų iš Vidurryčių. Bet Rusija to nepadarys. Ji ieško "kompromisinio" kelio. JAV tepristato ten kapitalą, mašinerijas, o rusai duos "technikus", kurie žinoma bus ne kas kitas, bet gerai paruošti komunistų agitatoriai ir propagandistai. Vakarai negali priimti šitokio "kompromiso", nes tai būtų pabaigos pradžia — pavedimas Vidurryčių komunistiniam frontui. Kaip viso to išvengti? Tinkamo atsakymo į šį opų ir didelį klausimą ir bus bent dalimi laukiama iš prezidento Eisenhowerio ir premjero Edeno pasitarimo Washingtone.

Mes žinome, kad susitikusios šios dviejų valstybių galvos turės ir daugiau didelių bei keblių problemų pasvarstyti. Bet laikome, kad čia mūsų suminėtosios tuo tarpu yra skubiausiai spręstinos.

Spaudoj ir gyvenime

SOVIETŲ LAIŠKAI IR PROPAGANDINIAI LAPELIAI

Praeitą šeštadienį Rochesterio amerikiečių spauda gavus pranešimą, kaip "Times Union" rašė, iš Chicagos, kad Chicagoje 1,000 lietuvių gavę iš SSSR kvietimus grįžti atgal, pa noro arčiau susipažinti su tais lapeliais ir "kvietimais". Dėlto jau iš anksto ryto prasidėjo iš "Democrat and Cronicle" ir "Times Union" redakcijų telefonais jieškojimas Rochesterio lietuvių vadovybės.

Kai kun. klb. Jonui Bakšiui paskambino, tai jis trumpai drūtai atsakė, kad gavęs tokių lapelių kelis, bet juos išmetęs. Amerikoje gyvenąs 43 metai ir esąs JAV pilietis.

Laiškai lietuvių ir rusų kalbomis. Propagandos lapeliuose rusai, liet. kalba rašo ir įvairiais būdais šmeižia laisvojo pasaulio žmones ir jų tvarką. Šis telefoninis pasikalbėjimas tuoj buvo atspausdintas "Times Union" dieninėje laidoje, pirmame puslapyje.

Tuoj po to, to pačio laikraščio jau kiti du korespondentai atvyko pas ALT skyriaus pirm. Petrą Norkeliūną, ir paprašė, kad parodytų minimus lapelius bei juos išverstų bei suteiktų apie juos savo nuomonę. Čia Petras Norkeliūnas, John Morcan, ALT veikėjas ir sekr. A. Sabaliauskas parodė kaikuriuos propagandos lapelius "Už sugrįžimą į Tėvynę" ir plačiai pateikė savo ir bendrą lietuvių nuomonę apie tuos lapelius bei SSSR vyriausybės paslėptus kėslus į laisvajame pasaulyje esančius lietuvius ir kitų tautybių žmones, pasitraukusius iš už geležinės uždangos.

Rytojaus dieną, sekmadienio laidoje "Democrat and Cronicle" plačiai komentavo tuos lapelius ir stebėjos raudonųjų drąsa. Taip pat įsidėjo ir kaikurių ALT žmonių fotografijas.

Čia amerikiečių spaudos žmonėms buvo nesuprantama, kuria teise Sov. Rusijos vyriausybė kėsinasi į okupuotų kraštų žmonės, kurie laisvai pasitraukė iš savo kraštų ir čia jau yra JAV piliečiai, kodėl jie melagingai aprašinėja ne tik okupuotų kraštų ūkinę būklę, bet ir melagingai atsiliepia apie JAV, Kanados ir kt. kraštų demokratines santvarkas.

"Times Union", nežiūrint, kad šeštadienio laidoje jau spausdino pasikalbėjimą su klb. J. Bakšiu, bet ir pirmadienio laidoje įsidėjo platų pasikalbėjimą su p. Norkeliūnu, J. Morcan ir kt., o taip pat atspausdino tuo klausimu ir vedamąjį.

Radio stotys savo žinių metu po kelis kartus pakartojo apie kalbamą įvykį pranešimus.

Šis amerikiečių spaudos dėmesys rodo, kaip kartais mes patys praleidžiame progą pagarsinti amerikiečių spaudoje mum rūpimus klausimus ir reikalus.

Petras Norkeliūnas, ALT sk. pirmininkas, pareiškė, jog tuo reikalu yra rengiamas pro memoria kongresmanui K. Keatingui prašant, kad jis į šį reikalą atkreiptų dėmesį JAV Kongreso užsienio tyrinėjimo komisijos, nes siuntinėjimas svetimos valstybės pilėčiams grasinančius ir šmeižiančius lapelius bei laiškus, kenkia geriems valstybių santykiams ir jų piliečių saugumui. Kongresmanas K. Keating yra geras lietuvių bičiulis ir šiuo metu respublikonų partija yra iškėlus jo kandidatūrą į JAV Senatą.

A. R.

PRANCŪZIJOS KRIZĖS LEMIANTIS POSŪKIS

(Demokratinio režimo krizės paraštėje)

J. LANSKORONSKIS, mūsų bendradarbis **Prancūzijoje**

1. Naujoji Prancūzijos legislatūra šiuo metu sprendžia klausimus, nuo kurių priklausys jos pačios ateities likimas ir kurie veiks nevien vienokią ar kitokią **partinio režimo evoliuciją,** bet ilgam gali nulemti **viso krašto likimą.** Padėtis įtempta tiek parlamente [1]) tiek visame krašte, kuris kartu su baime ir su viltimi seka krizės eigą. Skaitytojams šias eilutes skaitant be abejo naujos vyriausybės sudėtis bus žinoma, bet naujos vyriausybės įkurdinimas nepašalins nė valstybės krizės priežasčių, nė duomenų, kurie sąlygoja vyriausybės nepastovumą, režimo krizę ir bendrai daugiapartinės parlamentinės demokratijos krizę. Mėginsiu skaitytojams paryškinti du svarbesnius dabartinės krizės sprendžiamus momentus, nuo kurių priklausys tolimesnė Prancūzijos krizės evoliucija: 1) **1) parlamento pirmininko politinį vaidmenį,** 2) politines prielaidas sudarant naują vyriausybę.

Parlamento pirmininkas

3. Parlamento pirmininko rinkimas nėra paprastas formalumas, bet yra reikšmingas pasekmėmis **politinis aktas.** Konstituciniai, kaip respublikos prezidento pavaduotojas, pirmininkas yra antrasis respublikos asmuo. Neliesdamas jo hierarchinių prerogatyvų pabrėžiu tik jo vaidmenį parlamente:

1) Pirmininko funkcijos nesiriboja vien **techniškų debatams vadovavimu.** Jis turi sugebėti pakilti augščiau partinių nesusipratimų ir nesklandumų, kiek tie įvairūs nedarnumai **išplaukia iš parlamento priimtos vyriausybinės deklaracijos.** Jei respublikos prezidentas yra arbitras tarp politinių partijų, tarp Asamblėjos ir Valstybės Tarybos bei įvairių krašto tendencijų vyriausybiniame plane, parlamento pirmininkas vaidina partijų arbitro vaidmenį parlamento ribose.

2) Gerai žinąs partijų viešus savitarpio santykius ir jų užkulisines derybas ir manevrus, vyriausybės krizės formalias ir užkulisines priežastis ir naujų per sigrupavimų tendencijas, naujai krizei ištikus jis yra pirmasis valstybės galvos patarėjas konsultacijose su partijų lyderiais. **Krizės evoliucijos linkmei orientuoti pirmininko vaidmuo gali būti sprendžiantis.**

3) Pirmininkas ne tik sprendžiamai įtaigoja parlamento biurą ar parlamento grupių lyderių posėdžius nustatant sesijų darbotvarkę, darniai su vyriausybės pageidavimais, su parlamento komisijų darbų eiga, su anksčiau tyvesniais parlamento nutarimais. Jis gali **pavėluti procedūrinę debatų eigą, nuo kurios dažnai priklauso greitesnis projektų priėmimas ir jų stabdymas...** Štai kodėl šį kartą pirmininko rinkimai turėjo daugiau kaip betkada politinės reikšmės.

Varžytynės

3. Varžytynės dėl pirmininko kėdės tarp kairiojo partijų centro (socialistai su radikalais) ir tarp dešiniojo centro praktiškai spėtėsi apie socialistų kandidatą Le Troquer ir MRP (krikščdemokratų) kandidatą Schneiterį. Abu jau yra buvę parlamento pirmininkais, abu žymios asmenybės, Schneiteris gal kiek turėjęs daugiau asmeniškų simpatijų parlamentarų masėje už jo didelį taktą, ypatingai už jo nešališkumą. Varžytynėse dėl pirmininko posto nusveria tačiau **politiniai apskaičiavimai ir jėgų santykis.** Priešingų stovyklų pozicija buvo sąlygojama visų pačių komunistų masės svoriu. Buvo sprendžiamas dvigubas klausimas: 1) Ar priskaitant komunistų balsus Le Troquer išrinkimas nebus padrąsinimas ir preludas liaudies frontui atgimti? 2) Iki kokio laipsnio Schneiterio išrinkimas gali padėti priešingų stovyklų suartėjimui? Le Troquer išrinkimas, visi žinojo, tegalimas priskaitant komunistų balsus. Tuo pačiu pasitvirtina baimė dėl liaudies fronto perspektyvų. Schneiteriui atsisėdus pirmininko kėdėje būtų daug vilčių **centro kairei, centrui ir centro dešinei suartėti.** Šį kartą tie "centrai" reiškia socialistus ir radikalus, MRP ir nuosaikiuosius. Nežiūrint gana griežtos respublikoniškojo fronto pozicijos su "dešine nesitarti", tokį suartėjimą laikė reikalingu ne vien MRP, bet ir daugumas radikalų ir socialistų. Neteko pakankamai valios tuo keliu pasukti. Komunistų taktika be to užkirto kelią šia prasme pradėtoms pastangoms.

Pirmininkui išrinkti reikia absoliutinės balsų daugumos. Pirmą ir antrą kartą balsuojant tokios daugumos nė vienam kandidatui nesurinkus po trečiojo balsavimo pakanka paprastos daugumos. Po pirmojo balsavimo komunistai savo kandidatą atsiėmė ir pareiškė balsuosią už socialistų kandidatą, nes jie esą "susirūpinę sumušti reakcijos kandidatą ir **palaužti kompromisų tarp respublikoniškųjų partijų ir dešinės mėginimus** ir tuo paskatinti darbininkų ir demokratinių krašto jėgų skubesnį apsijungimą"... Nereikia aiškinti, ką toks "apsijungimas" komunistų lūpose reiškia. Antrą kartą balsuojant nuo sakiejii kvietė Schneiterį savo kandidatūrą atsiimti ir balsuoti už jų išstatytiną kandidatą, už kurį balsuosią ir pužadistai. MRP pabūgo kompromituotis su dešine ir Schneiterio kandidatūrą paliko.

MRP vis dar viliasi suarėsią su socialistais. Per antrąjį balsavimą Le Troquer kvalifikuotos daugumos dar nesurinko. Pirmininkavo vyresnis amžiumi komunistas Cachin. Jo galėjo susirinkimo procedūra ir jis pertraukos neleido. Dešiniojo centro partijos nebeturėjo progos susitarti nei dėl taktikos", nei eventualai dėl kitos kandidatūros. Galimas dalykas, kad koks 15 — 20 radikalų, pabūgę komunistų balsų, būtų nusvėrę rinkimus į kitą pusę. Per tretįjį balsavimą Le Troquer kėdę laimėjo su 280 balsų prieš 205 balsus už Schneiterį ir arti 100 atstovų nuo balsavimo susilaikius, jų tarpe 56 pužadistai. Ar reikia pridurti, kad komunistai rinkimus išnaudos kiek galėdami? Le Troquer pirmon eilėn yra jų išrinktas!

Politinė padėtis

4. Parlamento politinę situaciją jau dabar apsprendžia rinkiminė artimetika, iš kurios darytinos šios išvados: 1) vienintelė kairės dauguma yra **liaudies fronto dauguma** su komunistais, kuri išrinko Le Troquer. 2) Atmetus komunistų balsus, pretenduojąs vyriausybę sudaryti **respublikoniškas frontas** teturi 140 ištikimų balsų. 3) Dešinysis blokas, įskaitant į jį MRP ir atmetant pužadistus, nesutelkia daugiau 217 balsų (paduotų už Schneiterį per pirmąjį balsavimą). Išvados, kurias padariau analizuodamas skaitytojams atstovų lenteles, šį kartą patvirtintos politiniu balsavimu.

Vyriausybę tačiau teks sudaryti. Pirmas mėginimas šios savaitės bėgyje yra **respublikoniškojo fronto vyriausybės įkurdinimo bandymas.** Mažuma vyriausybės negali investuoti. Reikia dalyvių arba bent sąjungininkų. Komunistai siūlosi. Ar jų balsai bus priimti dėmesin? Tokį klausimą be abejo statys prezidentas kandidatui į vyriausybės pirmininkus. Vis dar tikimasi, kad tautos interesai privers visas opozicines grupes persirikiuoti ir susitelkti ribotos, bet labai konkrečios programos pagrindu. Kiek tokios viltys yra pagrįstos?

5. **Politinių grupių prielaidų** pagrindiniai duomenys nepasikeitė.

1) **Respublikoniškas frontas** atsistoja prieš (kaip jis vadina) **dešiniąją koaliciją.** Principe atmesdamas su komunistais bend radarbiavimą, kitaip tariant, jų į vyriausybę nesileisdamas, bet vengdamas aiškiai pasisakyti dėl jų balsų, jis su "dešiniaisiais" nesitaria nei vyriausybės programos reikalu, nei jos struktūros klausimu. Fronto dalyviai be to nesileisią skaldomi ir jų santara galiosianti visam legislatūros laikui. Vadinasi, kitos partijos, en bloc ar paskiri jų nariai, balsuojant už jų vyriausybės investitūrą, turės su jų programa sutikti arba ją atmesti. Sutinkant **eo ipso** susidaro **balsavusiųjų dauguma.**

2) **Nuosaikiųjų telkinys,** didžiausia po komunistų grupė, griežtai pasmerkė tiek **vyriausybinės mažumos principą,** even tualiai surenkant ir balsų daugumą, tiek ir patį krizės sprendimo metodą. Jų tezė: įvairių sunkių problemų akivaizdoje reikia sumobilizuoti visas tikrąsias tautines energijas. Deja, ta nuolatinė "energijų" mobilizacija per visą buvusio parlamento kadenciją baigė tą parlamentą visai diskredituoti.

3) **MRP laikysena** yra labai niuansuota. Maždaug dvi ryškesnės tendencijos: "...mes priešingi, sako partijos generalinis sekretorius, **liaudies fronto** dau-

(Nukelta į 4 pusl.)

1 Dėl prancūzų "parlamento" sąvokos padarytina ši esminė pastaba: daugis, ir aš pats, nevisai tiksliai parlamentu vadina prancūzų "Asamblėją" (mūsų seimas). Parlamentą tikrąja žodžio parsmė sudaro **Asamblėja susirinkusi drauge su Valstybės Taryba** (seniau senatas) ypatingais atvėjais (pav. renkant Prezidentą). Asamblėjos konstitucinės teisės tačiau yra tokios, kad be žalos parlamentinei esmei ją galima vadinti parlamentu. Savo straipsniuose taip ir vadinu.

ATŠVENTĖ 76-tą GIMTADIENĮ

Generolas Douglas MacArthur atšventė 76-tą gimtadienį New Yorke. Gen. MacArthur yra Sperry-Round korporacijos vedėjas. (INS)

BIRUTĖ PŪKELEVIČIŪTĖ

Aštuoni lapai

Premijuotas romanas

15 tęsinys

Ten, kiekviename plieno lopšy sėdi vyras, žiūri pasilenkęs žemėn, laukia, kol apačioj pasirodys miestas. Tada jis lengvai spustels pirštu mygtuką ir bers, ir sės tas didžiules, juodas sėklas, tas geležines užperas, iš kurių išsirita mirtis. Tūkstančiai pačių šlykščiausių mirčių: žaizdos, sutraukyti sąnariai, paleistos žarnos...

Senas ir tobulas yra karo menas.

Vis garsyn ir garsyn eina sutartinis lėktuvų ūžimas. Dabar jau virpa visas oras, lyg kažkokia didelė ranka drebintų dangaus skliautą.

Pagaliau jie pasirodo. Dar tik juodi taškai, bet jų tiek daug, jog atrodo, kad iš kitos pusės visu smarkumu atskrieja tirštas debesis.

Ir prasideda. Mes susimetam už didžiojo bufeto ir parkrintam ant grindų. O aplinkui viskas lūžta, plyšta, virsta... Ir dega!

Dancigan rusai nemėto didžiųjų bombų. Tik — padegamąsias.

Čia pat guli mama, viena ranka apglėbusi mane per pečius, tarsi bandydama mane apsaugoti, pridengti savimi nuo prapliupusios audros. Aš tik girdžiu, kaip ji šnabžda:

— Jau paskutinioji... Jau paskutinioji...

Ir taip praeina, turbūt, koks pusvalandis.

Lėktuvų jau nebėra.

Mes pakylam nuo žemės — — — Ačiū Dievui, dar visi gyvi. Nesugriautas dar ir mūsų namas.

Tik nutariam ilgiau šitame kambary nebebūti.

Persikeliam į rūsį, pačiame kiemo gale. Išsinešam ten visus daiktus, patalynę, didįjį puodą, keptuvę. Kęstutis velka savo Brockhauzą, Jonukas neša suspaudęs knygą su džiovintais lapais ir mažutį kapšiuką; jame yra jo pirmasis dantis, pirmasis batukas ir Liurdo medalikėlis, kurį gali sklaistyti, lyg mažą, sidabrinę knygelę — jo krikštatėvio dovana.

Vieta, kurion mes dabar persikeliam, nėra net tikras rūsys. Greičiau tai apytamsis pusrūsis. Platus kiemo takas leidžiasi pamažėle žemyn ir pasibaigia anga — lyg įvažiuojamieji garažo vartai. Durų joje nėra, visas rūsys be langų ir šitoji skylė yra vienintelis šviesos šaltinis.

Kadaise čia buvo alaus bravoras. Šone, ten kur jau visai tamsu, dar tebestovi didieji katilai. Vienas kampas užverstas tuščiom statinėm, kitame juoduoja anglių krūva; grindys išlietos cementu, sienoje įmūrytas vandens kranas.

Priešais angą pastatytas tarsi koks šulinio rentinys, ar baseinas. Ant jo apvalaus krašto galima sėdėti. Nežinia, kas ten anksčiau buvo; dabar jis tuščias, primėtytas šiukšlių ir popiergalių. Šulinį dar užgriebia ir blankūs šviesos pluoštai, o toliau viskas skęsta tirštėjančioj prietemoj.

Už jo — trys kambariai, atskirti mūriniėm pertvarom. Visų trijų durys išimtos ir galima per juos vaikščioti. Pasieniais pristatyta dviaugščių lovų, ant žemės pamėtyta senų čiužinių: prastos slėptuvės vaizdas.

Mes visi: Mačiūnai, to Kazlų Rūdos policininko šeima ir dar kažkoks staiga atsiradęs lietuvis — šlubas vyrukas su akordeono dėže — susimetam į patį pirmąjį kambarį. Bet ir čia tamsu. Visą laiką ant grindų dega žvakė.

Tuojau rūsy pasigirsta ir daugiau balsų. Kitoj pusėj yra laipteliai ir antrosios durys, vedančios į kažkokį sodą, lyg į šulinį — iš visų pusių apstatytą keturaugščiais namais.

Pro jas dabar renkasi žmonės, vis daugiau ir daugiau žmonių: vokiečių šeimos, anų atpakalinių namų gyventojai. Neša servizus, uogienių bonkas, radijo aparatus, suvystytus kūdikius; leidžia laiptais kažkokio paraližuoto senuko kėdę. Jis sėdi joje nejudėdamas, apdengtas languota antklode — rūsio tamsoje tik šviečia jo baltos rankos, paklusniai padėtos ant kelių.

Jie užima likusius kambarius ir dabar jau visas rūsys pilnas žmonių.

•

Vakare vėl ima šaudyti patrankos.

Bet rūsy ne taip baisu. Mes net stovim prie angos ir žiūrim, kaip griūva Dancigas — mano pasakų miestas, rytų ir šiaurės jūrų nuostabi Venecija.

Mūsų namas dar laikosi, nors visai netoli sprogo sviedinys.

Pro vartų angą mes matom gatvę ir anoj pusėj stovinčią tabako krautuvę. Didžiulis jos lango stiklas sudužo šį rytą, bet iš vidaus ten užsklęsti geležinių virbų groteliai. Tarp jų kur ne kur dar kyšo sudužusio stiklo atbrailos, atskilę aštriais kampais.

Staiga gatvėj susisuka dūmų kamuolys ir valandėlei užstoja mums visą langą. Kai toji pilka migla išsisklaido, kai nugula ant žemės — krautuvės mūre juoduoja didžiulė skylė, einanti per sieną ir lango šoną. Net ir geležiniai virbai susisukę ir išlankstyti, lyg žilvičio vytelės.

O toli, pačiame krautuvės kampe, jau dega! Griūva lentynos, stiklinė pypkių spinta, dėžės su gilzėm ir tabaku.

(Bus daugiau)

ALTO ŽYGIAI SOSTINĖJ

Amerikos Lietuvių Tarybos Vykdomasis Komitetas šių metų sausio 23/4/5 dienomis buvo Washingtone, norėdami pasitarti su Valstybės Departamentu ir JAV Kongreso nariais.

Jis išdėstė Valstybės Departamentui savo pažiūras kaikuriais užsienio politikos klausimais, ypač tais, kurie liečia Lietuvos likimą.

ALT pareigūnai išreiškė savo pritarimą prez. Eizenhoverio ir Valstybės Sekretoriaus Dulles padarytiems pareiškimams apie tautų išlaisvinimo politiką, ir pakartojo lietuvių pageidavmą, pakartojo lietuvių pageidavimą, kad valdžios pareiškimuose apie pavergtas tautas nebūtų praleidžiamas Lietuvos vardas.

Vykdomojo Komiteto nariai priminė Valstybės Departamentui, kad JAV dar nėra ratifikavusios Genocido Konvencijos, kurią jau patvirtino 51 šalies parlamentai. Valstybės Departamento atstovas į tai pasakė, kad šiuo laiku nesą galimybės ką nors daryti šituo reikalu, nes Sek. Dulles viešai pasisakė prieš trejetą metų — neigiama prasme ir kad dabar nesą pagrindo tikėtis, jog savo nusistatymą jisai pakeis.

Nežiūrint to, ALT vistiek nepaliaus dėjęs pastangas, kad Genocido Konvencija būtų patvirtinta, nes ši tarptautinė sutartis, įgijusi tarptautinio įstatymo galią, šiandien yra vienintelis teisinis įrankis, kurį galima panaudoti kovoj su žiauria okupantų politika Lietuvoje ir kituose pavergtuose kraštuose.

Kitas dalykas, dėl kurio ALT Vykdomasis Komitetas norėjo pasikalbėti su Valstybės Departamentu, tai — Lietuvos pagrobimo tyrinėjimas. Šis tyrinėjimas, kaip žinia buvo pradėtas žemesniuosiuose rūmuose 1953 m., bet nebuvo pabaigtas, ALT ėmėsi žingsnių, kad šio 84 Kongreso atstovų rūmuose būtų sudarytas naujas komitetas tyrinėjimui tęsti; tačiau tos pastangos nedavė rezultatų. Todėl dabar ALT nutarė eiti kitu keliu, butent, kreiptis į JAV Senatą.

Savo naują sumanymą Vykdomojo Komiteto nariai aptarė su keliais vadovaujančiais senatoriais, pradedant senatorium John J. Sparkman, kuris yra Senato Užsienio Santykių komiteto narys ir komisijos Europos reikalams pirmininkas.

Šiemet bus renkamas JAV prezidentas ir Kongresas. Politinės partijos savo nacionalinėse konvencijose priims rinkiminės programas (platformas), mums rūpi, kad abi didžiosios partijos įtrauktų į savo programas Lietuvos problemą. Norint to pasiekti, reikia pasiruošti iš anksto. Turėdami tai galvoje, ALT Vykdomojo Komiteto nariai atsilankė Respublikonų ir Demokratų centruose ir pasimatė su abiejų partijų nacionaliniais viršininkais. Tiek respublikonų, tiek demokratų centre buvo gautas prižadėjimas, kad mūsų pasiūlymai bus išklausyti ir perteikti atitinkamiems komitetams, kai tik jie bus įkurti.

Iš pasikalbėjimų su Valstybės Departamento atstovais, Kongreso nariais ir politinių partijų vadais buvo patirta, kad jų visų nusistatymas Lietuvos atžvilgiu yra palankus. Atrodo, jog šiandien nėra pavojaus, kad JAV sutiktų tieslogin u arba net ir netiesioginiu būdu sankcijonuoti Lietuvos pagrobimą. Tačiau mes norime veiksmų, kurie priartintų mūsų tėvų žemės išvadavimą iš komunistinių barbarų jungo. Mes turime dirbti: nepaliauti klabinę JAV valdžios įstaigų duris, stengtis gauti galimai daugiau paramos iš Amerikos visuomenės ir visą laiką kovoti su komunistų melo propaganda. Labai gerą progą visuomenės opinijai mobilizuoti Lietuvos naudai turėsime, minėdami Lietuvos nepriklausomybės šventę. ALT prašant, ši lietuvių tautos šventė bus oficialiai paminėta vasario 16 d. JAV Kongrese.

Taigi ALT Vykdomasis Komitetas dar kartą kviečia ir ragina Amerikos lietuvių visuomenę pasistengti, kad kiekviena me mieste, kur gyvena lietuviai, Lietuvos nepriklausomybės sukaktis būtų pažymėta įspūdingais susirinkimais ir gausiomis aukomis Lietuvos išlaisvinimo reikalui.

ALT Vykdomasis Komitetas

Prancūzijos krizė

(Atkelta iš 3 pusl.)

gumai, kurią netrukus dominuotų komunistai. Reikia bijoti liaudies fronto sudarymo ne gera valia, tos valios gal nėra, bet yra pavojus, kad **iš pradžių lengvabūdiškai priimti komunistų balsai pasidarys greitai patogūs, vėliau naudingi ir pagaliau reikalingi bei nepakeičiami...**" Bet per partijos tarybos diskusijas prieš parlamentui susirenkant eilė įtakingų dalyvių stovėjo už reikalingumą nenutraukti ryšių su socialistais. Esą reikia pirma **vertinti jų programą ir vyriausybės personalinę sudėtį.** Pirmininkas Teitgen visai aiškiai pasakė, kad "socialistų vadovaujama vyriausybė nėra būtinai liaudies fronto vyriausybė. Jos programa, ypač tarptautinės politikos ir Europos politikos klausimais, gali nesukelti jokių priešingybių. Raktiniams postams asmenų parinkimas gali būti kitas pasitikėjimo kriterijus..." Tuo paskutiniu sakiniu daroma aluzija, kad MRP nepriimtinas pvz. Mendesas užsienio reikalų ministeriu, kuo jis norėtų būti Guy Mollet vyriausybėje. Bendrai MRP gana palankiai žiūrėtų į homogeninnę socialistų vyriausybę, gal ir į viso respublikoniškojo fronto vyriausybę, jei jai nepirmininkautų Mendesas. MRP mano, kad pažiūrų skirtybės ir prieš akis stovinčios problemos nėra neįveikiamos, ir savo tarybos rezoliucijoje teigia, kad "būsimosios vyriausybės pirmininkas turi užsibrėžti programą; apibūdinti savo daugumą ir būti jos vadu..." Bet čia pat rezoliucija pabrėžia: "...taryba yra priešinga **liaudies frontui ir betkuriai vyriausybei, kuri jam atvertų kelią priimdama respublikonų ir komunistų balsus".** Tuo pasakymu MRP išreiškia savo viltį atkurti **"Trečiąją jėgą"**, kuri 1947 m. komunistus iš vyriausybės pašalinus (socialistai — prezidentas Auriol ir pirmininkas Ramadier) ilgesnį laiką valdė kraštą. Tą trečiąją jėgą sudarė socialistai ir MRP pasitalkinę tada dar radikalią grupę.

Toks trečiosios jėgos atkūrimas ir dabar yra galimas anų laikų ašiai, socialistams ir MRP susitarkius, kurią praplėstų radikalai ir pažangesni nuosaikiųjų sambūrio padaliniai.

Prezidentas naują vyriausybę sudaryti pavedė Guy Mollet. Jei jam pavyks ją sudaryti ir gauti pasitikėjimą **neimant dėmesin komunistų balsų,** evoliucija eis, galimą spėlioti, trečiosios jėgos linkme; pasitikėjimas su komunistais ją ridens ilaudies fronto link.

KORESPONDENCIŲ ŽINGEIDUMAS

Monaco princas Rainier Kalifornijoje pareiškė spaudos atstovams, kad š. m. balandžio mėn. jis susituoks su aktore Grace Kelly ir ji po to nebetęs filmų artistės karjeros. (INS)

SKAUTAI

(Atkelta iš 2 psl.)

kais, šiame vėliavų parade kviečiami dalyvauti visi skautai uniformuoti.

Skautai ir skautės į minėjimą atvyksta penkiolika minučių anksčiau paradui pasirengti.

Tai bus netikėtumas Chicagos lietuvių visuomenei, kurį parengs skautai ir skautės.

Psktn. Vladas Vijeikis,
Lituanica Tunto Tautinio Auklėjimo Vedėjas

ĮSTEIGTA SKAUTŲ VIETININKIJA

Padidėjus skautų skaičiui ir pagal savo uždavinius nebetelpant mišrioje draugovėje nuo š. m. sausio 1 d. Worcestery įsteigta vietininkija, kurios sudėtin įeina sk. vyčių būrelis, skautų ir vilkiukų draugovės.

Vietininku paskirtas, prieš ne pilnus du metus Worcesteryje skautus suorganizavęs ir iki šiol jiems sėkmingai vadovavęs, studentas sk. vytis vyr. skltn. Vidmantas Bliumfeldas.

Vyčių būreliui laikinai vadovauja pats vietininkas. Skautų draugovei vadovaus pskltn. Rimantas Židžiūnas ir vilkiukų drvei — sk. vytis pskltn. Rimantas Jakubauskas.

Įsteigtoji vietininkija ruošiasi dar suaktyvinti skautišką veiklą: žiemos metu gilinti teoretines žinias, o praaušus pavasariui — įsijungti į praktiško skautavimo vykdymą gamtoje.

DLV

"MŪSŲ VYTIS" PRADĖJO 1956 METUS

Tik ką išėjusiame "Mūsų Vyčio" 1 numeryje rašo: Br. Kviklys — "Gerojo darbelio pareiga", A. Šenbergienė — "A. a. pirmoji Vilniaus skautė M. Skardžiuvienė", Al. Gimantas — "XX amžiaus veidmainiškumo stebuklas", A. Krausas — "Lietuviai skautai Panpacifiko jamboréje", R. Čaks — "Latvių skautų latviškasis auklėjimas". Be to čia atspausdintas mūsų Seserijos Vadijos paaiškinimas dėl jos santykių su tarptautinėmis skautiškomis institucijomis. Vadovų skyriuje Pr. Karalius patiekia rašinį draugininkų paruošimo reikalu, L. Čepienė — apsčiai medžiagos vyr. skautėms, Pr. Pakalniškis supažindina su skauto įžodžio prasme ir apeigomis. Akademikų skautų skyriuje V. A. Mantautas patiekia gana išsamią akad. skautų šūkio "Ad meliorem" analizę; čia atspausdinti pasikalbėjimai su ASS vadovais Al. Plateriu, G. Prialgauskaite ir K. Mikėnu. Įdomių minčių bei sumanymų iškeliama aktualiame įvykių bei komentarų skyriuje. Platus ir įdomus ASS žiemos stovyklos reportažas. Beletristikos skyriuje atspausdintas Selmos Lagerlof "Legendos apie Kalėdų rožes" J. Lingio vertimas (pabaiga). Humoristinėje dalyje patiekta apsčiai stovyklinio humoro, nuotaikingų linkėjimų ir aktualių karikatūrų. Pabaigoje dar mūsų ir užsienio skautų judėjimo apžvalga. Šis MV numeris apima 48 puslapius ir yra gausiai iliustruotas. Laikraščio metinė prenumeratos kaina $3. Administracijos adresas: 3717 W. 70 Pl., Chicago 29, Ill.

"M. VYČIO" ADMINISTRAC.

prašo visus platintojus, dar neprisiuntusius kyitų knygelių, tai padaryti artimiausiu laiku, kad veikiai būtų galima užsisakiusiems išsiųsti 1 šių metų numerį. Dar neatnaujinę prenumeratos 1956 metams, kviečiami tai padaryti šiomis dienomis.

PRANEŠIMAI

— **Akademikų skautų** Chicagos skyriaus sueiga įvyksta šį penktadienį, vasario 3 d., 7:30 val. L. Vyčių salėje (2451 W. 47 Str.). Visi skyriaus nariai bei kiti studentai skautai kviečiami atsilankyti. Programoje: paskaita, žiemos stovyklos prisiminimai, vaišės, šokiai ir kt. Svečių bus iš Clevelando ir Urbanos. **ASS Chicagos Sk. V-ba**

— **Visus Chicagos skautus** maloniai kviečiame dalyvauti moksleivių ateitininkų ruošiama me blynų vakare, kuris įvyks š. m. vasario 4 d. 6:30 val. L. Vyčių salėje (2451 W. 47 Str.).

L. Tumosaitė, pirmininkė,
S. Liulevičiūtė, sekretorė

MOVING APDRAUSTAS PERKRAUSTYMAS MOVING
IŠ TOLI IR ARTI
NAUJI DIDELI TROKAI-NAUJAUSI KRAUSTYMO ĮRANKIAI
ILGŲ METŲ PATYRIMAS-PIGUS IR SĄŽININGAS PATARNAVIMAS
JUOZAS NAUJOKAITIS
2022 W. 69 St. CHICAGO 36, ILL. Tel. WAlbrook 5-9209

SEGHETTI TRAVEL BUREAU
2451 So. Oakley Avenue Tel. YArds 7-3278

MES PARŪPINAME KELIONES LĖKTUVAIS, GELŽKELIAIS, AUTOBUSAIS IR LAIVAIS.
Sutvarkome dokumentus norintiems atvažiuoti į Ameriką. Parūpiname dokumentus norintiems išvykti į užsienį. TURIME IR LIETUVIŲ Skyrių. Pildome afideivitus. Pasinaudokite.

Roosevelt Furniture Miegamo Rakandų Išpardavimas!
11 gabalų — tiktai už $169.00

Į šį setą įeina lova, dreseris, komoda, springsai, matrasas su vidujinėm spiruoklėm, 3 vanity stiliaus lempos, 2 miegamos pagalvės ir kilimas. Didelis pasirinkimas ir kitokių baldų. Galima užeiti vakarais. Parduodame išmokėjimais. Už 6 mėnesių išmokėjimus neimame jokių nuošimčių. Prieš perkant baldus, užsukite į šią lietuvišką krautuvę, apžiūrėkite baldus ir patirkite kainas.
ROOSEVELT FURNITURE CO.
2310 WEST ROOSEVELT ROAD Tel. SEeley 3-4711
Felix Raudonis, sav. ir menadžeris
Krautuvė atidaryta sekmadieniais nuo 11 iki 4:30.

Vestuvių nuotraukos
Augštos rūšies fotografijos
Mūsų specialybė
Precin Photo Studio
INC.
EDVARDAS ULIS, sav.
4068 Archer Avenue
Telefonas VIrginia 7-2481

CRANE SAVINGS AND LOAN ASS'N
2555 WEST 47th STREET LAfayette 3-1083
B. R. Pietkiewicz, prez.; E. R. Pietkiewicz, sekr. ir advokatas
Mokame augštus dividendus. Kešiuojame čekius. Parduodame ir išperkame valstybės bonus. Taupytojams patarnauvimai veltui
ATIDARYKITE SĄSKAITĄ ŠIANDIEN.—Apdrausta iki $10,000.
Darbo valandos: pirmad. ir ketvirtad. nuo 9 iki 8 val. vakaro; antr. ir penkt. 9 iki 5; treč. uždaryta, o šešt. nuo 9 iki vidurdienio.

MES PRISTATOME ANGLIS BEI PEČIAUS ALIEJŲ
DIDELIAIS IR MAŽAIS KIEKIAIS!

Mes taipgi perkraustome jūsų baldus saugiai — keletą blokų ar keliasdešimts mylių. Reikale šaukite mus.
Vieno kambario baldus arba viso namo — kreipkitės pas mus. Turį daug metų patyrimo perkraustymo darbe.
STASYS FABIJONAS
2146 So. Hoyne Avenue Tel. VIrginia 7-7097

Rūpestingai ir pigiai taisau
TELEVIZIJOS APARATUS
Garantuoja darbą ir dalis.
J. MIGLINAS
Telef. — HUmbold 6-1038

RCA 1956
TELEVIZIJOS FONOGRAFAI
Tik pas mus pirkdami gausit
• Nemokamai 3-jų mėn. pilną garantiją — darbas ir dalys.
• Nemokamai vidaus anteną ir instaliavimas.
• Iki $100.00 ir daugiau nuolaidos už jūsų seną televiziją.
Be to, visokiausi radijai, rekordavimo aparatai, lempos, baterijos, dalys ir kitų firmų televizijos
NUOŠIRDUS LIETUVIŠKAS PATARNAVIMAS
Frank's TV and Radio
PARDAVIMAS IR TAISYMAS
3240 South Halsted Street
Telefonas CAlumet 5-7252
PRANAS KERŠIS IR PAULIUS F. ENDZELIS

TELEVIZIJOS
ir Radio Aparatų Taisymas
Sąžiningas ir garantuotas darbas
M. RIMKUS, 4517 S. Sawyer St.
Tel. VI 7-0087 — VI 7-3037

Duoną ir įvairias skoningas bulkutes kepa
BRUNO'S KEPYKLA
3339-41 S. Lituanica Ave.
Tel. CLifside 4-6376.
Pristatome į visas krautuves ir restoranus, taip pat išnešiojame į visus artimuosius miestus.

PARKHOLME SERVICE STATION
5000 W. Cermak Rd., Cicero, Ill.
Lietuviška gazolino stotis ir automobilių aptarnavimas
William J. Grigelaitis, sav.

Skelbtis "DRAUGE" apsimoka, nes jis yra plačiausiai skaitomas lietuvių dienraštis, o skelbimų kaina yra prieinama visiems.

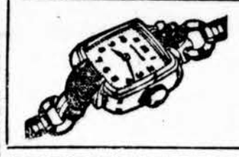
A. TVERAS
LAIKRODŽIAI IR BRANGENYBĖS
Pardavimas ir taisymas
2646 W. 69th St. REpublic 7-1941

MIDLAND Savings and Loan Association
INSURED
PER 40 METŲ VISŲ LIETUVIŠKŲ KOLONIJŲ SAUGIAUSIA IR PELNINGIAUSIA TAUPYMO BENDROVĖ
4038 Archer Avenue Tel. LA3-6719
AUGUST SALDUKAS Prezidentas

Pradėkit Taupyti Šiandien, Turėsit Rytoj!
Taigi, dabar pradėkite taupyti šioje lietuviškoje įstaigoje BRIGHTON SAVINGS and LOAN!
Kiekvieno taupytojo indėliai apdrausti iki $10,000.00
BRIGHTON SAVINGS AND LOAN ASS'N
4071 Archer Ave., į vakarus nuo California Ave.
CHARLES ZEKAS, Sec'y
OFISO VALANDOS:
Pirmad., antrad., penktad. ir šešt. 9 v. ryto iki 4:30 p. p.
Trečiad. 9 ryto iki 12 v., o Ketvirtad. 9 val. iki 8 vak.

PERKRAUSTYMAI — MOVING
Pigus, sąžiningas darbas. Visi apdraudimai. Iš artimų ir tolimų distancijų. Šaukite sekančiai:

3415 S. LITUANICA AVE., CHICAGO, ILL.
ANTANAS VILIMAS
Telefonas — FRontier 6-1882

JONAS GRADINSKAS
Televizijos, radijas, patefonai, lempos, antenos baterijos
"Parduodam pigiau, taisom geriau"
J. G. TELEVISION COMPANY
2512 W. 47TH ST. TEL. FRONTIER 6-1998
GARSIAKALBIŲ SISTEMA (Public Address System) išnuomavimui

MARQUETTE GĖLIŲ KRAUTUVĖ
KORSAŽAI, GĖLĖS VESTUVĖMS, LAIDOTUVĖMS IR KITOMS PROGOMS. Atidara vakarais ir sekmadieniais.
Savininkai: ANDRIUS ir ELENA (SANDOM) STANIULIS
2743 West 69th Street Tel. PRospect 6-0781
(priešais Šv. Kryžiaus ligoninę)

SINCLAIR Gazolino Stotis
"PAGALBA"
Taisome automobilių motorus. Lyginame įdaužimus ir įlenkimus. Dažome ir atliekame įvairius kitus pataisymus.
NEBRANGUS IR GARANTUOTAS DARBAS
Mašinai sugedus, pribūname su vilkiku į įvairias vietas.
Parduodame akumiliatorius, padangas ir kt. automobilių dalis.
2641 West 71st St. (kampas Talman Ave.)
Tel. REpublic 7-9842. Namų tel. WAlbrook 5-5934

MŪSŲ KOLONIJOSE

Rochester, N. Y.

ŠV. JURGIO LIET. PARAPIJOS METINĖ APYSKAITA

Šv. Jurgio liet. parapija pajamų turėjo 33,034.04 dol., balansas iš 1954 metų — 2,874.08 dol., Statybos fonde 11,824.83 dol. Tad viso: 47,732.98 dol. Išlaidų per 1955 metus buvo 27,037.25 dol. Balansas 1955.12.31 — 3,014.51 dol. būdu Statybos fondas pakilo iki 17,681.22 dol.

LIETUVOS NEPRIKLAUSOMYBĖS MINĖJIMAS — VASARIO 12 d.

Minėjimo programoje: 11 val. iškilmingos Mišios už mirusius ir gyvus Lietuvos laisvės kovotojus. Pamaldose visos liet. organizacijos dalyvauja organizuoja organizacijos dalyvauja organizuoja eisenoje su savo vėliavomis. Eisenai vadovauja liet. legionierių Gudinas postas. 3 val. p.p. parapijos salėje iškilmingas minėjimas, kurio metu svečias iš Chicagos Alto Vykd. komiteto iždininkas Mikas Vaidyla padarys pranešimą Lietuvos laisvinimo klausimais. Po minėjimo — koncertas. Dainuos P. Armono choras ir kt.

Visi Rochesterio lietuviai yra maloniai kviečiami dalyvauti savo Tėvų Žemės Nepriklausomybės minėjime.

LIET. STUDENTŲ-DAILININKŲ MENO PARODA

Liet. studentų dailininkų meno paroda Rochestery yra rengiama Lietuvos nepriklausomybės minėjimo metu Šv. Jurgio liet. parapijos mokyklos bibliotekoje. Parodą globoja Rochesterio liet. studentų skyr. valdyba. Paveikslai bus išstatyti: N. Bartuškaitės, D. Juknevičiūtės, A. Pagalytės, D. Šalkauskaitės, J. Šapkausko, N. Vedegytės, Vytauto V. Virkau, R. Žukaitės, Gražinos Krasauskaitės ir Melniko. Viso apie 42 darbai, tempera, aliejaus, litografijos, medžio raižinių ir graviūrų. Įėjimas nemokamas.

TRUMPAI

— **Jonas Žurauskas** sužinojo, kad Lietuvoje yra miręs tėvas ir Sibire mirė jaunesnis brolis Juozas, kuris buvo išvežtas 1940 metais, o brolis inž. Pranas, kuris buvo grąžintas iš Sibiro, dabar vėl atgal ištremtas.

— **Jonas Musteikis** vyksta į Buffalo, NY, kur Lietuvos nepriklausomybės minėjime Vasario 26 d. pasakys Lietuvos laisvinimo klausimu kalbą. Meninę programą rengia Vyt. Žmuidzinas, Ant. Sabaliauskas tai dienai rengia liet. knygų parodą, kurios metu norintieji galės įsigyti liet. knygų. Gi Rochesterio liet. studentų skyriaus valdyba išstatys liet. studentų dailininkų meno paveikslus, viso apie 42 darbus.

— **Feliksas Manelis,** senosios kartos lietuvis, komunistinei Laisvei (kaip Laisvė praneša) iš Rochesterio surinko 200 dolerius.

— **Išrinkta nauja liet. bendruomenės valdyba.** Sausio 22 d. įvykusiame L. Bendruomenės susirinkime valdybon buvo išrinkti: Juozas Saladžius, Nelle Vilūnas, Juozas Jurkulnevičius, Vladas Keibys ir St. Šlapelienė. Sb.

LIETUVIŠKOS KOVOS ŠAUKLYS TRAUKIASI POILSIN

Senosios lietuvių kartos veteranas kun. Jonas Bakšys vasario 1 d. savo pareigas perdavė kun. Pranui Valiukui, šioje lietuvių parapijoje buv. 12 metų vikaru. Ir tai kun. Jonas Bakšys padarė dėl savo nesveikatos, pasilikdamas garbės klebonu-emeritu.

Kun. Jonas Bakšys visai Amerikos lietuviškai visuomenei yra žinomas, kaip nepalaužiamas lietuviškos kovos šauklys. Jis ir savo atsisveikinimo pamoksle parapiečius ragino pasilikti ištikimais Tėvynei ir Bažnyčiai, nes tik šie pradai esą didieji formuotojai pilnutinės asmenybės, teikiančios visokeriopą palaimą.

Kun. Jonas Bakšys Rochesterio lietuviškai visuomenei tarnavo 25 metus. Dar būdamas vikaru, jis pradėjo dalyvauti įvairiuose lietuviškuose subuvimuose, posėdžiuose ir kongresuose, o taip pat kelis kartus dalyvavo Washingtone su kitais lietuviais patriotais Lietuvos pripažinimo reikalais.

Šv. Jurgio liet. parapiją, kuriai šiais metais sukanka 50 metų, palieka gerai suorganizuotą. Parapiečiai yra susiklausą ir drausmingi savo Bažnyčios ir Tėvynės reikaluose bei lengvai nepasiduodą partijų intrigoms. Ir tai vis kun. Jono Bakšio nuopelnas. Malonu pažymėti, jog jau taip, turbūt, pats Dievas lėmė, kad Rochesterio lietuvių parapija nuo pat savo įsikūrimo dienų lietuvybės atžvilgiu pasiliko nepasikeitus. Jai priklausė, priklauso ir priklausys tik lietuviai, nes tokia jau šios parapijos laiminga "geografinė" padėtis...

Kun. Pranas Valiukas (Valiukevičius) yra čia gimęs, susipratęs ir energingas lietuvis kunigas. Šioje parapijoj jis yra buvęs 12 metų vikaru ,todėl šios parapijos tiek jaunąjai kartai, tiek ir senai kartai yra gerai pažįstamas ir visų vienodai gerbiamas ir mylimas.

Kun. Jonas Bakšys, nors pasitraukė iš aktyvios parapijai tarnybos, bet reikia tikėti, kad gerai pailsėjęs, dar labiau pasireikš Tėvynės ir Bažnyčios darbuose.

Philadelphia, Pa.

Vertas dėmesio filmas

Nuo sausio mėn. 20-tos kaikuriuose Philadelphijos kino teatruose (Mastbaum ir kt.) rodomas filmas Helen of Troy, kur vieną svarbesnių rolių atlieka Jack (Jonas) Šernas. Šis jaunas filmos aktorius yra Lietuvos nepriklausomybės akto signataro J. Šerno sūnus, kuris visur ir visada prisipažįsta esąs lietuvių, gražiai popularindamas Lietuvą. Helen of Troy jis atlieka Paris vaidmenį.

Philadelphiečiai neturėtų praleisti progos pamatyti filmo su Šernu ir, galbūt, ta proga pasiųsti garsiajam lietuviui aktoriui pasveikinimo bei pasigrožėjimo laišką (į Holywood), tuo jį padrąsinant dar stipriau reikštis Lietuvos vardo propagavime.

Pasikeitė vardas

Plačiai ir stipriai per kelerius pastaruosius metus besireiškiąs Philadelphijos Tautinių Šokių vienetas, vadovaujamas I. Karalienės, prieš savaitę apsvarstęs savo veiklos tolimesnius planus, pakeitė savo pavadinimą: nuo dabar šis aukšto lygio tautinių šokių vienetas vadinasi Philadelphijos Lietuvių Studentų Tautinių Šokių grupė. Tai padaryta dėl to, kad visi šokėjai yra akademinis jaunimas, kurių eilėms papildyti kviečiami ne tik jaunieji studentai, bet ir abiturientai. Šokių pamokos vyksta kas sekmadienį nuo 1 val. iki 3 v. p. p. Muzikalio Klubo salėje, kuria naudotis klubas leido nemokamai.

Laukiama paskaita

Kultūros klubo mėnesinių paskaitų ciklo rėmuose Pennsylvanijos universiteto doktorantas Kostas Ostrauskas vasario mėn. 12 d. 4 v. p.p. Lietuvių Banko patalpose skaitys paskaitą apie naująją Lietuvių literatūrą. Tai bus bene pirmoji Kosto Ostrausko paskaita Philadelphijos lietuviams, kurios turėtų galimai didesnis būrys ateiti pasiklausyti. Ši paskaita iš eilinių Philadelphijos Lietuvių Kultūros Klubo paskaitų ciklo skiriasi tuo, kad jai papildyti turtinga iliustracija atvyksta poetas Kazys Bradūnas, sutikęs skaityti visą eilę eilėraščių iš savo vėliausios kūrybos. Poeto Kazio Bradūno naujas poezijos leidinys patraukęs skaitančios visuomenės dėmesį ir kritikos labai gražiai vertinamas, yra tik ką pasirodęs iš spaudos ir, reikia manyti, kad tą dieną ir Philadelphijos lietuviai galės jį įsigyti.

Stiprina Katalikų Federacijos veiklą

Neperseniausiai pradėjus energingą veiklą su nauja valdyba priešaky R. K. Federacijos kuopai ,veikiančiai Šv. Andriejaus parapijos ribose, sausio mėn. 25 d. įvyko metinis susirinkimas ir Šv. Kazimiero parapijos RK Federacijos planams vykdyti išrinkta nauja valdyba, į kurią įeina Vladas Januškevičius pirmininku, Marija Raugienė sekretoriumi, Anastazija Binkevičienė iždininke. Revizijos Komisiją sudaro Alfonsas Kaziokas ir Ona Unguraitė. Valdomieji organai sudaryti iš senųjų ir naujųjų ateivių, pasiryžusių suaktyvinti Federacijos veiklą.

Atsišaukimas į visuomenę

Philadelphiją jau pasiekė Alto prezidiumo atsišaukimas į visuomenę artėjančios Vasario 16-sios proga. Jis buvo paragintas per Bendruomenės Balsą — kultūrinę radijo valandėlę su skatinimu Lietuvos nepriklausomybės šventės proga galimai daugiau aukoti Lietuvos laisvinimo reikalams auka įteikiant aukų rinkėjams, šiuo metu besilankantiems pas Philadelphijos lietuvius.

Gaisriniukai ir kiti jieško pastato griuvėsiuose lavonų netoli Baltimorės, Md. Gaisro metu žuvo 10 asmenų iš 1,200 žmonių, dalyvavusių "Oyster roast" parengime. (INS)

Liūdna žinia

Paskutiniuoju laiku padažnėjus laiškams iš okupuotos Lietuvos daugiau ir daugiau žinių jie atneša. Per eilę metų nesusirašius su ten likusiais artimaisiais, laiškai ateina daugiau ir daugiau skaudžių pranešimų. Paskutiniu laiku laiškas pasiekęs op. solistę Juzę Augaitytę pranešė, kad jos tėvelis miręs, o brolis ištremtas į Sibirą.

Bendr. Balsą redaguos

Vasario mėn. B. Balso programos bus vedamos šia tvarka: Vasario 5 — J. Skladaitis, vasario 12 — B. Raugas, vasario 19 — A. Gečiauskas, vasario 26 — O. Cheledin. B. R.

Nauja augalų atmaina

Amerikos mokslininkai išaugino naują arabiškų sorų atmainą, čia vadinamą sorghum. Ši atmaina duoda iki 40% daugiau derliaus, ypač tinka sausokoms žemėms ir numatoma, kad žemės ūkyje įneš panašią "revoliuciją", kaip praplėtimas kukurūzų.

RADIO PROGRAMA

Liet. Radio Programa iš stoties WBMS, 1090 kil. sekmadieniais 12—12:30 val. per pietus: liet. muzika dainos, ir Magdutės Pasaka. Biznio reikalais kreiptis į Stepona Minkų Baltic Florists, Gėlių ir Dovanų Krautuvę, 502 E. Broadway, So. Boston 27, Mass. Tel. So. 8-0489. Ten pat kainama laik. „Draugas".

Ar Marija apsireiškė Lietuvoje Atsakymą rasite J. Budzeikos knygutėje

MARIJOS APSIREIŠKIMAI ŠILUVOJE

Kaina 40 centų

Ją galite gauti

"DRAUGE"

2334 So. Oakley Ave.

CHICAGO 8, ILL.

KAS SUKELIA

GALVOS SKAUDĖJIMO NEGALAVIMĄ?

Gydytojas žino, kad "Galvos skaudėjimo negalavimas" gali būti dėl įvairių priežasčių. Dr. Peter Fahrney žinojo, kad tikroji priežastis dažnai yra nuo peristaltinio sulėtėjimo pasekmėje blogo įpročio ar dietos... ir tokiuose atvejuose "Gomozo" gali būti reikalingas. Kaip ir pagal d-ro receptą gaunamuose vaistuose, Dr. Peter's "Gomozo" sąstato yra **keletas** medicininiai užtvirtintų dalykų, kurie: 1) ramina ir šildo sutrikusį skrandį; 2) atleidžia vidurių išpūtimo skausmus; 3) suteikia lėtą pagalbą nuo **sukietėjusių vidurių, kurie** yra priežastim virš išvardintų simptomų. Švelnus. Gero skonio. Išparduota virš 20,000,000 bonkų. **Šeimos** dydžio bonka $1.65 vaistinėse. Bandykite Dr. Peter's "Gomozo"... absoliučiai niekas kitas taip nepagelbės.

Jei jūsų vaistinė neturi, tad prisiųskite $1 už 11 oz. bonką (su jūsų vardu ir adresu) šiuo adresu: **"Gomozo" Dept. 671-36** 4541 N. Ravenswood Ave., Chicago 40, Ill.

MOVING

A. BENIULIS atlieka įvairius perkraustymus ir pervežimus iš tolimų ir artimų atstumų.

Tel. BI. 7-7075 arba RE 7-9842

STATYBAI IR NAMŲ PATAISYMUI PRISTATOM Visokių Rūšių MEDŽIAGĄ

CARR MOODY LUMBER CO.

STASYS LITWINAS, Prez.

3039 So. Halsted St.

Tel. Victory 2-1272

Apkainavimą ir Prekių Pristatymą Teikiame Nemokamai

Raštinė atidara kasdien nuo 8 val. ryto iki 6 val. vakaro ir šeštadieniais iki 8 val. vakaro.

PASIDARYKITE SAVO ZUBRUVKOS

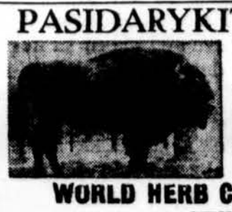

Įdėkite keletą šiaudelių importuotos tikros stumbražolės į butelį grynos degtinės ir galėsite pasigardžiuoti geriausiu pasaulyje aromatišku gėrimu. Vieno pakelio užteks visiems metams. Pateikinimas garantuotas arba grąžinami pinigai. Užsisakykite nedelsiant. Pakelio kaina $1.00. Rašykite:

WORLD HERB CO., Dept. X, 459 — 18th Ave.

NEWARK 3, NEW JERSEY

PADĖKIME ARTIMIESIEMS LIETUVOJE IR SIBIRE

Priimame žodžiu ir raštu pilnai apmokėtus medžiagų, avalynės, maisto ir vaistų užsakymus, parinktus iš katalogų, išvalome ir persiunčiame vartotus drabužius į Lietuvą, SSSR teritorijas ir visą Europą. Turime didelį patyrimą visame Amerikos žemyne. Garantuojame 100%. Siuntinius išsiunčiame kasdien. Lietuviškas ir sąžiningas patarnavimas.

Dirbame 6 dienas savaitėje: 8:30—6:30 val.

PATRIA GIFT PARCEL CO.

3741 W. 26th Street,

CHICAGO, ILL.

Tel. CRawford 7-2126

NAUJIENA ŠEIMININKĖMS!

Tai mapės, kurias nugręžiant nereikalinga nė rankų šlapinti, nė ieškoti kokios kitos priemonės ją nusausinti. Tą veiksmą galima atlikti ta pačia mape, kaip šiame paveikslely atvaizduota, pasukant rankeną. Kainuoja tiktai $2.39; De Luxe modelis — $2.69.

Gaunamos D. JURJONO BENDROVĖJE,

3524 S. Halsted St., Chicago 9, Ill. Tel. BI 7-3371

Šioje bendrovėje pirkėjas ras ir daugiau naujybių. Be to, dar gali pasinaudoti duodama sausio mėnesio nuolaida net iki 20%.

KNYGA,

Kokios pasirodo tik retais laikotarpiais.

.. PREMIJUOTASIS DRAUGO . ROMANAS

Didelė Lietuviškos buities knyga, išrinkta iš daugelio kūrinių Jury Komisijos ir nepaprastai palankiai sutikta skaitančios visuomenės.

Aplankas dail. J. Paukštienės Lietuviškos Knygos Klubo leidinys 434 psl. Kaina $4.00.

Užsakymus ir pinigus siųskite

DRAUGAS

2334 So. Oakley Ave.,

Chicago 8, Ill.

BUDRIKO VASARIO MĖNESIO BALDŲ IŠPARDAVIMAS

Nuolaidos visoms prekėms iki 60%. Prekės aukščiausios rūšies, geriausių Amerikos išdirbysčių.

Sofa ir fotelis, Nylon Foam Rubber, vertės $250 — už	$129.00
Simmons lova ir kėdė — už	39.00
4 dalių miegamojo kambario setas, vertės $225 — už	119.00
9x12 vilnoniai kilimai, įvairių spalvų, vertės $129 — už	79.00
27x54 vilnoniai karpetai, vertės $11.00 — už	3.99
9x12 klijonkės (linoleum), vertės $9.00 — už	3.95
Maži, gražūs karpetukai, vertės $2.50 — už	99c.
Didelės mieros blanketai, vertės $4.00 — už	1.99
Vilnoniai blanketai, vertės $10.00 — už	4.95
Geriausios kaldros, vertės $15.00 — už	5.95
Geriausi Sealy matracai, vertės $59.00 — už	39.00
17 colių televizijos po	89.00

21 colio televizijos, po $109.00 ir aukščiau.

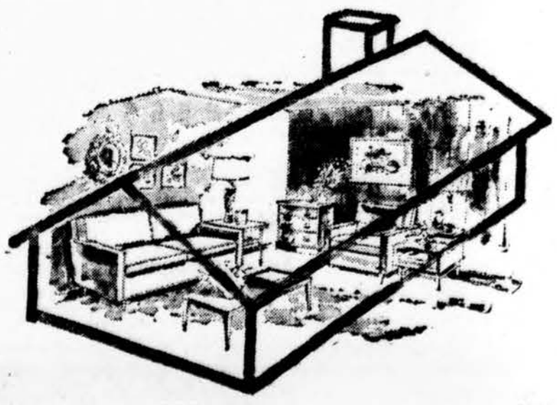

8 pėdų geriausi šaldytuvai po	$119.00
10 pėdų General Electric šaldytuvai po	159.00
6 pėdų General Electric šaldytuvai po	99.00
Geriausi Universal, Tapan, Siegler pečiai po	119.00
Cadillac dulkių valytuvas	69.95
Hoover dulkių valytuvas su visais priedais, vertės $99.95 už	59.00
Dulkių valytuvai, vertės $49.00 — už	29.00
Skalbiamos mašinos — Maytag — už	89.00
General Electric autom. indų plovimui mašina, vertės $250 už	189.00

LENGVIAUSI ĮMOKĖJIMAI

Sutaupykite nuo 33% iki 60% ant žaislų, lėlių, baldų

JOS. F. BUDRIK FURNITURE, INC.

3241 South Halsted Street

Tel.: CAlumet 5-7237

Atdara pirmad. ir ketvirtad. vakarais iki 9:30 P. M. Sekmadienį 10-5

Budriko Lietuviška Radijo Valanda leidžiama kiekv. ketvirtadienio vakarą nuo 6:00 iki 7:00 val. iš WHFC radio stoties, 1450 kilocycles, su žymiais dainininkais ir orkestru.

AUKŠTAS DIVIDENDAS — APDRAUSTAS SAUGUMAS IR PEIKINGI PATARNAVIMAI.

TAUPYKITE ĮVIRTAI, APDRAUSTOJ $16,000,000 ĮSTAIGOJE. AUKŠČIAUSIAS, NAUJAI PADIDINTAS DIVIDENDAS UŽ PAID UP INVESTMENTŲ SĄSKAITAS, KITI TAUPYMO SKYRIAI: OPTIONAL, BONUS, KALĖDŲ IR VAKACIJŲ SKYRIAI. GALITE TAUPYTI IR PER LAIŠKUS. SUTAUPYKITE IŠLAIDAS IŠKEIČIANT ČEKIUS IR APMOKANT VISOKIAUSIAS BILAS, VELTUI PATARNAVIMAS NARIAMS. IŠKELIČIAM IR PARDUODAM VALDŽIOS BONUS. NAMŲ PASKOLOS PRIEINAMIAUSIOM SĄLYGOM. SUŽINOT MŪSŲ AUKŠTĄ DIVIDENDĄ IR KITAS INFORMACIJAS PAŠAUKIT — GROVEHILL 6-7575.

CHICAGO SAVINGS and LOAN ASSOCIATION, 6234 SOUTH WESTERN AVE.

PIRM. 12 VAL. — 8 VAL.; ANTRAD. IR PENKT. 9 iki 4 VAK.; KET. 9 IKI 8 val. vak.; Treč. UŽDARYTA VISĄ DIENĄ; ŠEŠT. 9 IKI 2 POPIET

KAD LIETUVIS SAVO DAINĄ LABIAU PAMYLĖTŲ

Pasikalbėjimas su J. KREIVĖNU

Beartėjant JAV ir Kanados Lietuvių Dainų Šventei, mes kreipiamės į šios šventės rengimo komisijos sekretorių J. Kreivėną, prašydami pasidalinti žiniomis su dienraščio "Draugo" skaitytojais.

J. Kreivėnas lietuvių muzikinėje ir kultūrinėje veikloje yra gerai pažįstamas žmogus, savo darbštumu ir kuklumu pelnantis visų simpatijas. Muzikos srityje mes jį žinome kaip "Muzikos žinių" redaktorių, Cicero lietuvių choro vedėją, muzikos veikalų rinkėją; kultūrinėje — kaip Kultūros Fondo valdybos pirmininką ir kultūrinės srities darbuotoją.

Bet dabar mes leiskime pakalbėti pačiam J. Kreivėnui, atsakant į mūsų patiektus klausimus.

— Kas davė mintį surengti šią Dainų Šventę?

Dainų Šventės rengimo mintis kilo 1953 ALRK vargonininkų seime. Buvo sutarta rengti kelias rajonines dainų šventes, kurios turėtų išsigdyti chorų tinklą su tinkamu repertuaru. Taigi, rajonines šventes turėjo sekti bendroji šventė. Deja, sekančiais 1954 metais, šį planą bevykdant, suruošta tik viena Dainų Šventė — Chicagoje. Bet ir ši buvo daugiau panaši į pikniką, o ne į Dainų Šventę. Po to, 1954 metų Vargonininkų seime buvo sutarta organizuoti bendrąją Dainų Šventę ir prašyti visuomenę bendradarbiauti. Varg. S-gos pirm. J. Kudirka 1954 rudenį sukvietė Chicagoje gyv. chorvedžių pasitarimą. Ten buvo sudarytas laikinasis Dainų Šventei rengti komitetas, vėliau virtęs nuolatiniu.

— Koks yra šios šventės tikslas?

Šios šventės tikslas visų pirma yra pačių chorų lygio pakėlimas. Dainų Šventė yra gera ir gal vienintėlė proga pagerinti chorų repertuarą, pakelti dainavimo lygį, sudominti chorais mūsų visuomenę ir chorų veikimui susilaukti moralinės paramos. Šią Dainų Šventę po kurio laiko turės sekti kita. Tada, po daugelio pastangų ir darbų galėsime su pagrindu sakyti, kad mūsų šalis yra dainų šalis. Dabartinėse sąlygose chorinė daina yra vienas iš ginklų, ginant mūsų tautinio išlikimo pozicijas.

— Koks ligšiolinis susidomėjimas į šventę; kiek choristų yra užsiregistravę joje dalyvauti; kaip su materialine ir moraline parama?

Galima sakyti, kad Dainų Šventės rengimui pritarė visi lietuvių chorai. Toliau gyvenančius chorus baido materialiniai sunkumai atvykti. Mums aiškėja, kad ir senųjų ir naujųjų ateivių chorai yra vienos minties. Daug kur rengiami koncertai ir pramogos, kaupiami pinigai. Materialinės paramos kol kas pats Dainų Šventės komitetas susilaukia iš ALBendruomenės Chicagos apyg. valdyba, kuri apmokėjo kai kurias būtinas išlaidas. Atsirado ir atskirų asmenų su materialine parama. Čia reikia ypač žodžiu paminėti K. Vinciūtę iš Syracuse, N. Y., kuri apgailestavo nevadovaujanti jokiam chorui ir už tai savo dalį atidavė pinigu, paaukodama 100 dol.

Dainų Šventės komitetas nutarė nesileisti į komercinį biznį, net ir šventės vadovas bus be skelbimų. Šventės metu nenumatyta jokio balasto, bus apsieinama be kitataučių kalbų ir net be savų sveikinimų. Už tai svarbiausia piniginė pozicija turės būti įėjimo biletų pajamos. Taip pat Komiteto narys p. A. Dzirvonas organizuoja finansų komisiją. Gal ką nors efektingo jis su savo bendradarbiais ir suras.

Dar neturime galutinio šventėje dalyvausiančių chorų sąrašo. Vienas kitas choras dar vis prisideda, vienas kitas atpuola. Pav., neseniai apgailestavo nedalyvausiąs vienas choras iš Pensylvanijos, iširo choras Floridoje, bet prisidėjo vienas iš Kanados. Bendrai, jei šventėje buvus 30 chorų su kokiais 800 dainininkų, tai šventę bent dalyvių skaičiumi reikės laikyti pavykusia. Žymiai kitokia statistika būtų, jei bent dalis kelionių išlaidų būtų kieno nors padengta.

— Kokių pagrindu buvo parinktas Dainų Šventės repertuaras?

Repertuarą rengė specialiai sukviesta muzikų komisija. Repertuare bandyta parinkti dainų iš įvairių mūsų trumpos dainų istorijos laikotarpių. Čia už tai rasime Sasnausko, Petrausko ir Naujelio, rasime Gruodžio, Jakubėno, Banaičio, Gaidelio, rasime Aleksio, Šimučio ir kitų komp. dainų. Be abejo, parinkimas galėjo būti ir kitoks. Sasnauskas, Petrauskas ir Naujelis yra parašę ir geresnių dainų, negu šventės repertuare yra parinkta, bet jų laikais eilinis lietuviškas choras dainavo maždaug mūsų parinkto lygio dainas.

(Nukelta į 7 pusl.)

KNYGA, KURI VISADA ĮDOMI IR NESENSTA

Tai Juozo Švaisto

AUKSO KIRVIS

Šioje knygoje gražios mūsų žmonių pasakos, su paveikslais. Jas mielai skaito ir suaugę ir jaunieji. Labai tinka lietuvių kalbos pamokoms. Iš viso 73 pasakos. Kaina $2.50. Platintojams didelė nuolaida.

Užsakymus kartu su pinigais siųskite:

"DRAUGAS"
2334 So. Oakley Ave.
Chicago 8, Illinois

PER PASAULĮ KELIAUJA ŽMOGUS

Bernardo Brazdžionio poezijos rinkinys. Nedidelis skaičius šios knygos gautas šiomis dienomis "Drauge", 2334 So. Oakley Ave., CHICAGO 8, ILL. Knygos kaina kietais viršeliais $2.

PAJIEŠKOJIMAS

Kazimieras Šeštokas kilęs iš Pajavonio parapijos ir kaimo, ilgus metus gyvenęs Kaune, o Vokietijoje — Ravensburge, pajieškau savo giminių bei pažystamų.

Rašyti: 636 E. Broadway, So. Boston 27, Mass.

VARDAI VANDENIMS IR DIENOMS

Tokiu pavadinimu tik šiomis dienomis išėjo iš spaudos Jurgio Blekaičio eilėraščių knyga. Autorių pažįstame, kaip vieną gabiausių ir veikliausiųjų mūsų teatralų, čia jį matome daug žadančiu poetu. Knygos kaina — $1.50.

Užsakymus ir pinigus siųskite

DRAUGAS, 2334 S. Oakley Ave., Chicago 8, Ill.

Tips on Traffic Safety

By CHARLES F. CARPENTIER
Secretary of State

Winter brings its own particular hazards to the motorists. The increased hours of darkness, of course, present the first danger. But also to be considered are fog, rain, snow, sleet and ice. A motorist can to a large degree minimize these perils by taking the proper precautions in preparing his vehicle for winter driving.

The motor mechanism should be checked, naturally, but there are also other parts of the vehicle which should be given a thorough inspection. The windshield wiper and windshield defroster should be given complete attention. Statistics show that the driver's vision was obscured in one out of every

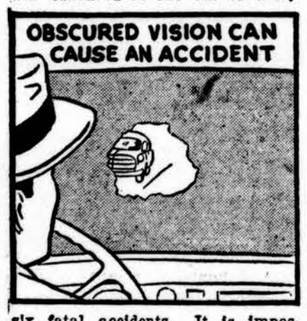

six fatal accidents. It is impossible to drive safely in rain, snow, sleet or fog with a faulty or unreliable windshield wiper.

Be sure to also check your windshield defroster for winter driving. And, if you do not have a windshield defroster it is best to have one installed. An iced or fogged windshield may obstruct your vision so that driving is extremely dangerous. It is also suggested that a window be kept slightly open to prevent freezing.

A copy of the completely new "Rules of the Road" booklet will be sent to you free upon request. Write to CHARLES F. CARPENTIER, Secretary of State, Springfield, Illinois.

SOPHIE BARCUS

RADIO PROGRAMA

Iš WGES stoties — Banga 1390
NUO PIRMAD. IKI PENKTAD.
8:45 iki 9:30 val. ryte

ŠEŠTAD. 8:30 iki 9:30 ryte
PIRMADIENNIO vak. nuo 7—8 v.
SEKAD. 8:30—9:30 v. r. iš stoties WOPA — 1490 kil.

Chicago 29, Ill. HEmlock 4-2418
7121 So. ROCKWELL ST.

NARIAI LIETUVIŲ TAUP. IR SKOLINIMO

B-VIŲ LYGOS, KURIOSE

Kiekvieno Santaupos Apdraustos Iki $10,000.00

IR

Paskolos Duodamos Namų Įgijimui

Lengvomis Sąlygomis

CHICAGO SAVINGS & LOAN ASSN.
6234 S. Western Ave. Chicago 36, Ill.

CRANE SAVINGS & LOAN ASSN.
2555 W. 47th St. Chicago 32, Ill.

DISTRICT SAVINGS & LOAN ASSN.
3430 So. Halsted Street Chicago 8, Ill

UNIVERSAL SAVINGS & LOAN ASSN.
1800 S. Halsted St. Chicago 8, Ill.

CLASSIFIED & HELP WANTED ADVERTISEMENTS

PROGOS — OPPORTUNITIES

TAVERNA IR NAMAS. 4 kamb. užpakaly. Visi nauji modernūs įrengimai ir reikmenys. Geroj industrinėje ir rezidencinėje apylinkėje Brighton Parke. Alyva apšil. 3 autom. gar. 1½ sklypo šalia. Pilnas rūsys. Vienas negali apseit, nori skubiai parduoti. Įvertintimui, turite pamatyti gerą pirkinį. Susitarimui kreiptis pas sav. po 6 v. v. VIrginia 7-9384.

SUPER GROCERY & MEAT MARKET. Gerai einąs biznis, moderniški įrengimai. Prieinama nuoma, gera su tartis. Dėl ligos nori skubiai parduoti, nebrangiai. Pamatę įvertinsite gerą pirkinį. 6142 W. North Ave. arba šaukite savininką — MErrimac 7-2155 arba NEvada 8-6598.

RŪBŲ VALYKLA IR SIUVYKLA. Gerai einąs biznis, pilnai įrengtas, kartu ir "press machine". Pilna kaina $1,500. Dėl kitų užsiėmimų nori skubiai parduoti. Prieinama nuoma, gera sutartis. Gyvenimui patalpos užpakaly. 1459 S. Avery Ave., ROckwell 2-2255.

RESTORANAS, 1823 W. Wilson Ave. Parduodamas dėl mirties šeimoje. Gera vieta, įsteigtas prieš 30 m. Ideali vieta porai. Nori skubiai parduoti, kaina $2,800. Kad įvertinus turite pamatyti. Susitarimui skambinkite savininkui REgent 4-9647

KIRPYKLA 3 kėdės. Du kirpėjai dabar dirba. Visi modern. įrengimai. Prieinama nuoma, gera sutartis. Pageidaujant, gyvenimui patalpos. Geras biznis. Turi būti skubiai parduotas dėl silpnos sveikatos. Pamatę įvertinsite gerą pirkinį. 6221 Northwest Highway, NEwcastle 1-8993.

GROCERY-MEAT MARKET — ŠALDYTO MAISTO KRAUTUVĖ IR NAMAS. Gerai einąs biznis. Visi modern. įrengimai. Dėl silpnos sveikatos turi būti greitai parduotas, nebrangiai. Apžiūrėję įvertinsite gerą pirkinį. 2846 S. Archer. Skambinkite savininkui LAfayette 3-6644 arba PRospect 6-5684 po 7 val. vak.

LIQUOR STORE-BAR. Įsigyvenęs gerai einąs biznis. Pilnas prekių. Prieinama nuoma, ilga sutartis. Dėl kitų interesų nori skubiai parduoti. Apžiūrėję įvertinsite gerą pirkinį. 1845 West 35th Street. Kreiptis pas savininką: LAfayette 3-1055 arba VIrginia 7-8763.

Women's Apparel Shop
$1,500 Can Put You In Business For Yourself With A
MODE-O-DAY APPAREL SHOP
Featuring California Fashions At Popular Prices.
Well established SHOP immediately available on South Side. For Complete information About This Unique Opportunity
CALL MISS MARTIN
Days At CL. 4-0584
OR MR. PROVENCHER
Eves. At GArden 4-0886

GROCERY-DELIKATESŲ KRAUTUVĖ ir 2 augštų namas. 4 kamb. užpakaly kraut. ir 5 kamb. butas viršuje. Pilnai įrengta. Ideali vieta mėsininkui. Šalia tuščias sklypas. Įkainuota skubiam pardavimui. Apžiūrėję įvertinsite gerą pirkinį. 3711 E. 98th St. ir Ewing. Skambinkite savininkui — SOuth Chicago 8-9700.

GROCERY-DELIKATESŲ KRAUTUVĖ ir 2 augštų namas. 4 kamb. užpakaly kraut. ir 5 kamb. butas viršuje. Pilnai įrengta. Ideali vieta mėsininkui. Šalia tuščias sklypas. Įkainuota skubiam pardavimui. Apžiūrėję įvertinsite gerą pirkinį. 3711 E. 98th St. ir Ewing. Skambinkite savininkui — SOuth Chicago 8-9700.

GROCERY & MEAT MARKET. Gerai einąs biznis. Pilna švarių prekių. Visi modern. įrengimai. Gražus 4 kamb. butas, gera sutartis, labai prieinama kaina skubiam pardavimui. Reikia pamatyti, kad įvertinus gerą pirkinį. Skambinkite sav. susitarimui — DIversey 8-3525 arba BUckingham 1-8877.

GROCERY & MEAT MARKET. Gerai einąs biznis, pilnai įrengtas. Gražus 5 kamb. butas užpakaly. Prieinama nuoma, gera sutartis. Garu apšild. Ideali vieta porai. Įkainuota skubiam pardavimui. Pamatę įvertinsite gerą pirkinį. 2164 N. Claremont arba šaukite sav. susitarimui. ARmitage 6-1208.

Restaurant and Cocktail Lounge. All modern. Air conditioned large Dining room. Excelent income. Reasonable rent, Good lease. Priced for quick sale due to other interests. Must be seen to appreciate a real buy. 1122 Granville. Call owner for appt. HOllycourt 5-9489

Remkite dien. Draugą!

REAL ESTATE

P. STANKOVIČIUS
REAL EST. ir INSUR. BROKERIS
LIETUVIŲ AUDITORIJA
3133 So. Halsted St.
Ph. DAnube 6-2793
Padeda pirkiti - parduoti namus, sklypus, biznius. Parūpina paskolas. Atlieka vertimus ir daro vertimus. Tvarko imigracijos dokumentus. Ofisas atdaras kasdien nuo 10—7.

Nejud. turto pirkimas-pardavimas, visokių rūšių apdrauda, Notarijatas
INCOME TAKSŲ PILDYMAS
P. LEONAS
REAL ESTATE
2735 W. 71st St. — WAl. 5-6015

Prieš pirkdami ar parduodami namus, biznius, sklypus ar ūkius atlankykite mus.
KUTRA-NORKUS REALTY
REAL ESTATE-INSURANCE
2405 West 51 St.
WAlbrook 5-5030
PRospect 8-3579 (vak. ir sekmad.)

Kas, perkant arba parduodant namus, norit sąžiningo ir lietuviškai nuoširdaus patarnavimo kreipkitės į
VENTA REAL ESTATE
4409 S. Fairfield, tel. LAf. 3-3881
Val. Kasdien nuo 9—12 ir 4—7 val vak. Šeštad. nuo 9 v. r. iki 8 v. v Trečiadieniais uždaryta

BERWYN. Octagon priekiu, 2-jų butų — 6 ir 6 kamb. Karštu vandeniu apšild. Apylinkėje 22nd ir Scoville. Mūr. garažas. $33,900 arba geriausias pasiūlymas. SVOBODA, 6013 Cermak Road, tel. BIshop 2-2162.

$2,000 ĮMOKĖTI. Mūrinis 2-jų butų — 4 ir 4 kamb. 2 autom. mūr. garažas. Išsimokėti kaip nuoma. SVOBODA, 3739 West 26th Street Tel. LAwndale 1-7038

pirkti bei parduoti, kas nori biznių knygas suvesti, INCOME TAKSUS UŽPILDYTI. Jums nuoširdžiai patarnaus ir pagelbės.
JUOZAS STANAITIS
COOK COUNTY BUSINESS BROKERS
9016 S. Cottage Grove Ave., Chicago
Tel. HUdson 3-7828
Namų PRospect 8-2530

Dėl ligos parduoda, arba mainys kampinį namą su grocery ir mėsos krautuve. Gera vieta, arti mokyklos. Skambinti Reliance 5-6450.

Parduodamas bungalow Marquette Parke arti bažnyčios. Dėl informacijų šaukite Prospect 6-2357.

Savininkas dėl susidėjusių aplinkybių priverstas skubiai parduoti gan vertingą, pelningą ir geram stovy Beverly Shores "Palanga" vasarvietę su visais pastatais. 13 miegamųjų, 3 virtuves su pečiais, 5 šaldytuvai, visi reikalingi indai, virš 30 lovų su paklojimais. Galima perimti viską nuosavybėn įmokėjus $6,750. J. STANAITIS, HUdson 3-7828; namų PRospect 8-2530.

CICEROJE $23,700
5 ir 6 kamb. mūrinis. Arti 50th Ave. ir Cermak Rd. GERAI IŠLAIKYTAS. Daug priedų. 2 autom. garažas. GERIAUSIAS PIRKINYS NAUJUOSE METUOSE.
Kreiptis pas — LEVICKĄ
TOwnhall 3-4858

IEŠKO DARBO

MOTERIS pageidauja darbo — prižiūrėti mažą vaiką.
2247 S. Oakley Ave. YArds 7-3904

ĮSIGYKITE DABAR !

Lietuvių tautos kuriančios asmenybės Arkivysk. Jurgio Matulevičiaus

UŽRAŠAI

Jų yra dalys:

I. Užrašai: Mintys, [illegible] pa[illegible]ryžimai. Čia kaip tik atsispindi Arkivyskupo Jurgio gilus tiesos ieškojimas bei visiškas pasiaukojimas tarnauti Dievui, Bažnyčiai ir sielų išganymui.

II. Laiškai. Tai įvairiems asmenims rašytų laiškų ištraukos, gyvenimiškos išminties perlai, išreikšti patarimų, paraginimų ir paaiškinimų formoje.

III. Vilniuje. Žvilgsnis į Arkivyskupo kančios pertneštas senoje Lietuvos sostinėje, kur Jis stengdamasis būti visiems visakuo, kad visus laimėtų Kristui, daugiausia yra nukentėjęs.

Knyga turi 220 psl., paveiksluota ir įrišta į kietus viršelius. Kaina $2.50.

Užsakymus su pinigais siųskite:

"DRAUGAS"
2334 So. Oakley Ave.,
CHICAGO 8, ILL.

Perskaitę "Draugą", duokite kitiems!

HELP WANTED MOTERYS

Universal Carloading Corporation
NEEDS
BILLERS
TYPISTS
COMPTOMETER OPERATORS
GENERAL CLERKS
5 DAY WEEK
GOOD SALARY
MODERN AIR-CONDITIONED OFFICE
977 West Cermak Road
Tel. — SE 8-3000

TYPIST
5 day week. Paid vacation and pension
VAUGHAN SEED CO.
601 W. Jackson

GIRL
BOOKKEEPING WORK
Knowledge of Comptometry helpful, but not necessary. Must be able to use adding machine.
Tel. CA 5-2468

Reikalinga jauna moteris bendram raštinės darbui. Labai gera proga išmokti "general business administration".
Kreiptis —
PIVARUNAS BAKERY
4622 S. Marshfield Ave.

SECRETARY
Beginner accepted. Shorthand & Typing required. Good Starting salary.
Phone MO 6-8888
Mr. Koterba

BANK POSITIONS
YOUNG WOMEN
Bkkg. Mach. Opers.
(Experienced or will train)
AVENUE STATE BANK
104 North Oak Park Ave.

CLERK-TYPIST
February Graduate
Good Starting Salary
Pleasant Hours
Call for Appointment
TAylor 9-8555

GIRL 21 TO 35
with assembly or machine operation experience and recent work record to assemble aluminum parts for spot welding or operate spot welding machine. Days 8 to 4:30 — $1.50 per hour.
CHICAGO WELDED PRODUCTS CO.
1109 W. Belmont

ENERGETIC WOMAN
35-52
4 hours daily away from home
No Experience
Plain sewing helpful
$6 to $8 per day
Call HArrison 7-6465

GRADUATE CLERK-TYPIST
Must be willing, 5 days,
$40 to start
JAMES NOVY CO.
3339 W. Jackson NE 8-1406

Experienced for
GENERAL OFFICE WORK
Including bookkeeping, typing, some dictation. Age 20-50. Steady work. Good salary.
Inquire
MARION AUTO BODY CO.
5921 S. Ashland

Remkite dien. Draugą!

"DRAUGAS" AGENCY
55 East Washington Street
Tel. DEarborn 2-2434
2334 Sounth Oakley Avenue
Tel. VIrginia 7-6640; 7-6641

VYRAI IR MOTERYS

SAVE MONEY!
Buy Guaranteed Household, Gift Items at 1929 Low Bargain Prices. Also Club Plan to Raise Money For Your Church, Society, Etc.
MONEY-MAKING OPPORTUNITY FOR AGENTS.
Catalog Details Free.
HILBOR PRODUCTS DIST.
310 W. 63rd St. — WE. 6-4041

IŠNUOMUOJAMA

IŠNUOM. 4 kamb. apšildomas butas rūsy. Savininkas 2-me augšte. 2435 W. 46th St.

Brighton Parke išnuom. 4 kamb. apšild. butas skambinti nuo 10 v. r. iki 2 p.p. ir po 5 val. vak. VIrginia 7-7481.

BUILDING & REMODELING
NAMŲ STATYBA

Įvairūs pataisymai ir pardavimas Jei norite pirkti ar užsakyti namą, kuris būtų gerai išplanuotas, patogus, gražus ir pigus, pirkite ar užsakykite pas
Susitarti šaukit REliance 5-8202
V. ŠIMKUS
nuo 5 val. p. p. kasdien ir sekmadieniais nuo 10—4 val.
Adresas: 4645 So. Keating Ave., CHICAGO 32, ILL.

ANTANAS LUKAS IR SŪNUS
2717-19 West 71st Street
BUILDING CONTRACTORS
Stato naujus namus, atremontuoja senus. Kreipkitės:
Tel. — HEmlock 4-5881

LIETUVIŲ STATYBOS BENDROVĖ
MURAS
BUILDERS, INC.
Stato gyvenamuosius namus, ofisus ir krautuves pagal standartinius planus ar individualinius pageidavimus.
Įvairūs patarimai statybos bei finansavimo reikalais, skiciniai planai ir namų įkainavimas nemokamai.
Statybos reikalais kreiptis į reikalų vedėją šiuo adresu:
JONAS STANKUS
kasdien nuo 4 val. popiet.
Tel. PRospect 8-2013 arba LUdlow 5-3580.
6800 SO. CAMPBELL AVE., Chicago 29, Illinois

MISCELLANEOUS
Įvairūs Dalykai

LIET. APDRAUDŲ AGENTŪRA
Visų rūšių apdraudos. Automobilių finansavimas. Notariatas. Valstybės patvirtintos kainos.
Prieš darydami apdraudas kitur pasiteiraukite pas mus.
JONAS KIRVAITIS,
WAlbrook 5-5671
INTERSTATE INSURANCE AGENCY
5900 S. Ashland Ave., Chicago 36, Ill.

ŠILDYMAS
A. Stančiauskas ir A. Lapkus instoliuoja visų geriausių Amerikos firmų gazu ir alyva kūrenamus pečius (furnaces), visų dydžių oro vėsintuvus Air conditioners) ir atlieka visus skardos darbus.
1546 S. 49th COURT, CICERO
Tel. OLympic 2-9311 nuo 8 val. ryto iki 5 val. vakaro.
Telef. nuo 5 val. vak.: OLympic 2-6752 ir OLympic 2-8492

AUTOMOBILES — TRUCKS
Automobiliai — Sunkvežimiai

VIKTORO KOŽICOS
lietuviška gazolino stotis ir auto taisymas
Atliekami motoro remontai, lyginimo, dažymo darbai ir keičiamos dalys.
CALL-ME-MOTORS CO.
5759 S. WESTERN AVE., RE 7-9533

ALGIRDAS LANDSBERGIS

KELIONĖ

V. Adamkevičiaus aplanka

Užsakymus su pinigais siųskite:
250 psl., kaina $2.50
DRAUGAS, 2334 S. Oakley Ave., Chicago 8, Ill.

Šios nuostabios ir nepaprastos knygos personažus šitaip įvertina rašytojas Gilauda: "...Weissas — paniekintas niekintojas, bet turįs savyje Fra Angelico angelų varsų gama. Tatjana—nesuprantanti sielos sąvokos, bet mylinti skaisčia meile. Pagaliau Julius... pasiilgęs skaistumo ir nesuvokiąs jo esmės, drąsus be drąsos, nesuprantas pavojaus beprotėjimo proceso".

DAINŲ ŠVENTĖ

(Atkelta iš 6 psl.)

— Spaudoje buvo balsų, skatinančių dainų programą jungti su tautiniu šokiu. Kaip jums šis klausimas atrodo?

Spaudoje iškelta mintis labai vertinga. Masinis tautinis šokis darytų įspūdžio. Bet su Dainų Švente tautinius šokius šįkart nebus galima sujungti, nes tautiniai šokiai reikalingi daug erdvės. Mūsų išnuomota salė yra didelė, bet erdvė joje visgi ribota. Jei erdvė bus rezervuojama šokiams, tai nebus galima sutalpinti publikos.

Normaliai Dainų Šventę reiktų organizuoti ore. 1955 Dainų Šventė buvo Vilniuje dvi dienas. Ten tautiniai šokiai užėmė labai svarbią vietą, bet juos teko nutraukti, nes užėjo lietus.

— Kaip yra su šios šventės išlaidomis, kiek jų numatyta turėti ir iš kur žadama imti jai lėšas?

Į šį klausimą kiek šviesos įnešė vienas ankstesnių atsakymų, o daugiau šiuo reikalu bent dabartiniu momentu negalima pasakyti.

— Kaip toli yra pažengę šventės ruošimo organizaciniai darbai ir ką šio darbo vykdytojas — Rengimo Komitetas turi dar prieš akis?

Svarbiausia turime atspausdinti repertuarų, turimą suregis truotus ir jau bedirbančius chorus, turime Dainų Šventei patalpas. Buvo paskelbtas konkursas naujai dainai parašyti. Pristatyta net 18 dainų, kurių didelė dalis yra tikrai vertingas įnašas į mūsų chorinę literatūrą. Pirmą premiją laimėjusi daina bus Dainų Šventės repertuare.

Dabar aiškinamasi Dainų Šventės dirigentų klausimas. Rengiamas vadovas, kuris žada būti almanachinio pobūdžio su daugeliu žinių apie lietuvių dainas ir muziką. Ieškoma būdų padidinti lėšas. Gal pavyks bent tolimiausiems chorams suorganizuoti kokios nors paramos.

Artėjant pačiai šventei, darbų eilėje teks turėti ir atvykusiems choristams nakvynių suradimas.

— Ko pageidautumėte iš mūsų chorų, dainininkų ir bendrai iš lietuviškos visuomenės beartėjant šiai mūsų didžiajai Dainų Šventei?

Aišku, norime talkos Dainų Šventės tikslams siekti: kad gerai pavyktų pati šventė ir jos proga visose lietuvių kolonijose išbujotų chorai, kad dainininkai imtų darytis patvaresni ir iš chorų ar į chorus nebėgiotų vien pramogos ūpo pagauti, kad visuomenė tų chorų darbą labiau vertintų, kad lietuvis savo dainą labiau pamylėtų.

— Jūsų kaip muzikos srities darbuotojo nuomonė apie dabartinį lietuvių muzikinį gyvenimą išeivijoje?

Terminu "lietuvių muzikinis gyvenimas išeivijoje" apimama labai plati lietuvių kultūrinio gyvenimo sritis. Viena aišku, ši sritis neturi jokių naturalių gyvenimo sąlygų. Visi laimėjimai yra kietoje kovoje iškovoti.

Lietuvių kompozitorių skaičius išeivijoje yra nedidelis. Jie apkrauti privačiomis, dažniausiai fortepijono, pamokomis, o kartais net fiziniu darbu. Tokių sąlygų gali pakakti tik gyvenimui, bet ne kūrybai. Todėl prieauglio beveik nesimato.

Dauguma chorų yra bažnytiniai. Dainų Šventės repertuaro atžvilgiu, nebažnytiniai chorai atrodo lyg ir pajėgesni, nes jie beveik visi prižadėjo išmokti ir stipresniems chorams skirtą dalį. Bažnytiniai chorai tenkinasi minimumu, išimtį sudaro tik vienas kitas. Tiesa, bažnytiniai chorai turi labai daug tiesioginio darbo. Yra ir tokių, kurie daugiau galėtų, bet vis nemato reikalo tobulėti.

Reiškiasi įvairaus amžiaus solistų. Ypač jaunesnieji teikia daug vilčių, bet visi palūžta sunkiose gyvenimo sąlygose.

Naujų gaidų leidimas yra atsidūręs apgailėtinoje padėtyje ir atspausdintų leidinio pajamos padengia tik nedidelį procentą išlaidų (svyruojantį tarp 10—20). Praktiškiausia gaidų platinimosi forma liko nusirašinėjimas. Didesni kūriniai praktiškai niekam neprieinami. Ši kliūtis dažniausia yra vienintėlis stabdis išeiti į kitataučių tarpą.

Visuomenės dėmesį lietuviškai muzikai iliustruoja kad ir

Senatorius Mubert Humphrey (D. Minn.) Senate pareikalavo, kad tuojau iš pareigų būtų atleistas Taft Bensou, Agrikultūros sekretorius, už pagyrimą laišku straipsnio "The Country Slickers Take Us Again", tilpusio Harperio žurnale. (INS)

tokia statistika. Pereitais metais, mūsų literatūra susilaukė apie 3,500 dolerių sumoje premijų. Rašytojai dar tebegauna, nors faktinas rašymo išlaidas padengiantį honorarą. Tuo tarpu per paskutinius penkerius metus muzikos reikalu buvo dvi "Margučio" premijos, abi 500 dol., tačiau premijuotieji kūriniai liko kaip ir neatspausdinti.

Edv. Šulaitis

East St. Louis, Ill.

Ruošiamasi Lietuvių dienai

Š. m. sausio 10 d. Alto skyriaus valdybos iniciatyva buvo sušauktas visų čia veikiančių organizacijų atstovų pasitarimas dėl Vasario 16 minėjimo.

Sutarta Vasario 16 minėjimą surengti vasario 12 d. ir tą dieną pavadinti Lietuvių diena.

Lietuvių dienos programa bus ši:

9:30 val. ryto šv. Mišios už Lietuvos laisvę Nekalto Prasidėjimo parapijos bažnyčioje. Šv. Mišias atnašaus ir tai dienai pritaikytą pamokslą pasakys parapijos klebonas kun. dr. A. Deksnys.

6:30 val. vakare — iškilmingas posėdis, kalbos ir meninė dalis Nekalto Prasidėjimo parapijos salėje. Kalbėtojais pakviesti kun. Z. Gelažius ir St. Louis universiteto viceprezidentas J. P. Dolan.

Meninėje programoje dalyvaus Mrs. Stella Jankus vadovaujamas parapijos choras, A. Paulikaičio vadovaujamas vyrų kvartetas, studenčių ateitininkių kvintetas, solo dainuos W. Kantoski. Bus tautiniai šokiai ir deklamacijos (atliks mokyklinio amžiaus vaikai).

Po meninės dalies bus pasilinksminimas, grojant orkestrui ir gaivinantis užkandžiais bei išgėrimais.

Rengėjai kviečia visus ko gau siausiaiatsilankyti į E. St. Louis Lietuvių dieną.

Įėjimas — nemokamas. **Gr.**

Numatoma praplėsti pramonę okup. Lietuvoje

Kas naudosis jos vaisiais?

Šio mėnesio viduryje sovietinė komunistų partija paskelbė savo naujausią 1956 — 1960 metų penkmečio plano projektą. Netrukus šis projektas bus "vienbalsiai" užgirtas. Kas gi jame sakoma apie okupuotą Lietuvą?

Kadangi ir šį kartą nėra tikrų skaičių, tai tenka pastenkinti nurodymu, kokios pramonės gamyba ir kiek kartų numatoma padidinti, būtent:

Visos pramonės gamyba 1.8 kartų, elektros energijos gamyba 1.8 kartų, durpių gamyba 1.6 kartų, cemento gamyba 3 kartus, odos avalynės gamyba 1.8 kartų.

Konkrečiai žadama, kad penkmečio būvyje bus paleisti į darbą šie fabrikai: televizijos aparatų, grąžtų, met. staklių dalių, skaičiavimo kasų, elektros reikmenų (Vilniuje).

Taigi žada nemažai. Galbūt didesnė ar mažesnė dalis ir bus įvykdyta. Tačiau nekyla abejojimo, kad tik maža dalelė padidėjusios pramonės gamybos liks vietoje. Visa kita nuplauks į "plačiąją tėvynę", mainais negaunant nieko.

Kalbant apie elektr. energijos gamybos padidėjimą, jau kelintą kartą žadama pagaliau paleisti į darbą Kauno vandens elektrinę. Nejaugi?

Numatoma smarkiai išplėsti žvejybą — 2.5 kartų. Ryšium su tuo Klaipėdos žvejų uostas bus praplėstas. Tačiau nieko nesakoma apie Klaipėdos uosto prekybos apyvartą ir laivų įplaukimą bei išplaukimą. Argi Klaipėda bus virtusi menku žvejų uostu, kaip Šventoji?

Numatomas padidėjimas ir žemės ūkyje, būtent:

Mėsos gamyba 1.9 kartų, pieno gamyba 1.9 kartų, grūdų gamyba 4.2 kartų, linų pluošto gamyba 1.7 kartų, cukrinių runkelių gamyba 3.9 kartų, bulvių gamyba 2.3 kartų.

Be to žadama praplėsti kiaulių šėrimą mėsai ir bekoniėnai, padidinti dobilų pasėlius ir derlių, pagerinti pievas bei ganyklas ir nusausinti 630,000 ha.

Vėlgi, gal dalis to ir bus pasiekta. Tačiau keista, kad lietuviai ir kolchozininkai, ir miestiečiai vis dar turi tenkintis duona ir bulvėmis.

Ar dar ilgai vergų apgyventa Lietuva turės maitinti prispaudėją Rusiją?

Ad. Mickevičius per radiją

B. B. C. trečiojoje programoje du kartus paminėta Ad. Mickevičiaus 100 metų mirties sukaktis. Paskaitą laikė Cambridge prof. L. R. Lewitter. Paskui duotas koncertas, kurį sudarė įvairių kompozitorių muzika, pritaikinta poeto žodžiams. Kaikurias Chopino, Čaikovskio, Moniškos ir kitų dainas išpildė rusų dainininkė.

GUŽAUSKŲ

BEVERLY HILLS GĖLINYČIA

Geriausios gėlės dėl vestuvių, bankietų, laidotuvių ir kitų papuošimų.

2443 WEST 63RD STREET

Tel. PRospect 8-0833 ir PR 8-0434

ATSIŲSKITE ADRESUS

★

Paragink savo kaimynus ir pažįstamus užsiprenumeruoti dienraštį "Draugas" Naujiems skaitytojams susipažinimui siųsime dienraštį nemokamai per mėnesį, tik maloniai atsiųsti jų adresus.

✝

A. A.

JUOZAS ŽALESKIS

Gyveno 4435 S. Taiman Ave.

Mirė sausio 30 d., 1956, 12:05, sulaukęs pusės amžiaus. Gimė Lietuvoje. Kilo iš Panevėžio apskričio, Subačių parapijos, Akmenų kaimo.

Amerikoje išgyveno 50 m.

Pasilikę dideliame nuliūdime sesuo Barbora Steponavičienė, jos sūnūs: Bruno, jo žmona Janet; ir jos duktė Jacqueline. Brolis Jonas, pusseserė Mary Anderson, jos vyras Bernard, kiti giminės, draugai ir pažįstami.

Priklausė Šv. Vardo Draugijai, SLRK. Kp. 85, ir buvo amžinas narys Labdarių Draug.

Kūnas pašarvotas Petro Bieliūno koplyčioje 4348 S. California Ave. Laidotuvės įvyks ketvirt. vasario 2 d., iš koplyčios 8:30 val. ryto bus atlydėtas į Šventę. Panelės Nekalto Prasidėjimo parapijos bažnyčią, kurioje įvyks gedulingos pamaldos už velionies sielą. Po pamaldų bus nulydėtas į Šv. Kazimiero kapines. Nuoširdžiai kviečiame visus: gimines, draugus ir pažįstamus dalyvauti šiose laidotuvėse.

Nuliūdę: sesuo ir kiti giminės.

Laidotuvių direktorius Petras Bieliūnas. Tel. Lafayette 3-3572.

✝

A. A.

NIKODEMAS CHEPULIS

Gyveno 2548 W. Marquette Rd.

Mirė sausio 31 d., 1956, 8:15 val. ryto, sulaukęs pusės amžiaus.

Gimė Lietuvoje.

Amerikoje išgyveno 36 m.

Pasilikę dideliame nuliūdime žmona Julijona (Kaziauskaitė), duktė Genevieve, sūnus Walter, uošvė Julijona Kaziauskienė, brolis Mykolas Cepello, brolienė Agnieška, jų vaikai: Antanas su šeima, gyv. Arizonoje, Al. su šeima, gyve. Californijoje ir Gustautas su šeima, švogeris William Kessler, jo žmona Anne, ir jų šeima, krikšto duktė Joanne Kessler, švogeris Juozapas Miškinis, jo žmona Nellie ir jų šeima dėdė Juozapas Gedminas su šeima, kiti giminės, draugai ir pažįstami.

Kūnas bus pašarvotas 1 val. popiet Jurgio F. Rudmino koplyčioje 3319 S. Lituanica.

Laidotuvės įvyks šeštad. vas. 4 d., iš koplyčios 8:30 val. ryto bus atlydėtas į Šv. Jurgio parapijos bažnyčią, kurioje įvyks gedulingos pamaldos už velionies sielą. Po pamaldų bus nulydėtas į Šv. Kazimiero kapines.

Nuoširdžiai kviečiame visus: gimines, draugus ir pažįstamus dalyvauti šiose laidotuvėse.

Nuliūdę: žmona, duktė, sūnus ir uošvė.

Laidotuvių direktorius Jurgis F. Rudminas. Tel. YArds 7-1138.

JŪSŲ APDRAUSTI INDĖLIAI

Neš 3½% Dividendą pas

ST. ANTHONY SAVINGS

Pradedant 1956 metais Sausio 1 dieną

VĖLTUI... AUTOBUSU KELIONĖ

Visiems, kurie atvažiuos (netoliau 50 mylių) atidaryti naują sąskaitą $50.00 arba didesnei sumai, bus apmokėta autobuso kelionė.

VELTUI... TERMOMETRAI

Su kiekvienu $50.00 ar didesniu indėliu!

Kad gavus mūsų padidintą dividendą, nereikia pinigus išlaikyti ilgą laiką Dividendas bus išmokamas kas šešis mėnesius... Pradėkite indėlius dabar ir tapkite turtingesni 1956 metais.

ST. ANTHONY SAVINGS

AND LOAN ASSOCIATION

1447 S. 49th Ct., Cicero 50, Ill. - Tel. TOwnhall 3-8131 ir 8132

Atidara kasdien; Uždara trečiadieniais .... JUOZAS GRIBAUSKAS, Vedėjas

PADĖKA

A. A.

STASYS GRIŽAS

Mūsų mylimas vyras ir tėvas mirė 1956 m. sausio mėn. 21 d. ir palaidotas saus. 25 d. Šv. Kazimiero kapinėse, Chicagoje.

Mes dėkojame visiems, kurie suteikė jam paskutinį patarnavimą ir palydėjo į jo poilsio vietą.

Nuoširdžiai dėkojame didž. gerb. kunigams: kun. Gedvilui, kun. Abramavičiui ir kun. Pečkiui, kurie atlaikė gedulingas pamaldas už jo sielą. Ypatingai dėkojame kun. Gedvilui už pasakytą pritaikintą pamokslą ir palydėjimą velionies į kapines.

Nuoširdus dėkui visiems, kurie užprašė šv. Mišias už jo sielą.

Dėkojame visiems, kurie prisiuntė velioniui gėlių.

Už rožančiaus atkalbėjimą koplyčioje, dėkojame kun. Gedvilai ir ateitininkėms.

Dėkojame grabnešiams ir visiems, kurie užjautė mus liūdesio valandoje. Ypatinga mūsų padėka p.p. Kernagiams už jų rūpestingumą ir paramą moraliai ir materialiai.

Dėkojame laidotuvių direkt. J. F. Eudeikiui, kuris maloniu patarnavimu atėmė daug rūpesčio liūdesio ir skausmo valandoj.

Dėkojame visiems laidotuvėse dalyvavusiems, kuriems atskirai neturėjome galimybės padėkoti. Visiems, visiems nuoširdus dėkui. Žmona, vaikai, žmonos sesuo ir švogeris.

PIRKITE TIESIOG NUO MR. NELSON

— SAVININKO —

SAINT CASIMIR MONUMENT CO.

3914 West 111th Street

Vienas blokas nuo kapinių.

Didžiausias paminklams planą pasirinkimas miesto.

Telef. CEdarcrest 3-6335

LIŪDĖSIO VALANDOJ

Šaukite

MAŽEIKA & EVANS

LAIDOTUVIŲ DIREKTORIAI

6845 S. Western — 3 atskiros air-cond. koplyčios

REpublic 7-8600 — 7-8601 Automobiliams vieta

Tiems, kurie gyvena kitose miesto dalyse; gausime koplyčią arčiau jūsų namų.

ANTHONY B. PETKUS

LAIDOTUVIŲ DIREKTORIUS

6812 SO. WESTERN AVE. CHICAGO, ILL. — 1410 SO. 50th AVE. CICERO, ILL.

Telefonai — GRovehill 6-2345 arba TOwnhall 3-2109

JOHN F. EUDEIKIS

LAIDOTUVIŲ DIREKTORIUS

TRYS MODERNIOS KOPLYČIOS

4605-07 South Hermitage Avenue

Tel. YA 7-1741-2 ir LA 3-9851

4330-34 South California Avenue

Telefonas LA 3-0440 ir LA 3-9852

AMBULANCE DIENĄ IR NAKTĮ

SEKANTIEJI YRA NARIAI CHICAGOS LIETUVIŲ LAIDOTUVIŲ DIREKTORIŲ ASOCIACIJOS

Ambulansų patarnavimas dieną ir naktį. Reikale šaukite mus.

Mes turime koplyčias visose Chicagos ir Roselando dalyse ir tuojau patarnaujam.

PETRAS BIELIONAS
4348 S. CALIFORNIA AVE. Tel. LAfayette 3-3572

ANTANAS M. PHILLIPS
3307 S. LITUANICA AVE. Tel. YArds 7-3401

PETRAS P. GURSKIS
659 West 18th STREET Tel. SEeley 3-5711

ALFREDAS VANCE
177 WOODSIDE Rd., Riverside, Ill. Tel. OLympic 2-5245

POVILAS J. RIDIKAS
3354 S. HALSTED STREET Tel. YArds 7-1911

LEONARDAS F. BUKAUSKAS
10821 S. MICHIGAN AVE. Tel. COmmodore 4-2228

JURGIS F. RUDMIN
3319 S. LITUANICA AVE. Tel. YArds 7-1138-1139

VASAITIS — BUTKUS
1446 S. 50th AVE., CICERO, Ill. Tel. OLympic 2-1003

ZIGMUND (ZUDYK) ZUDYCKI
1646 W. 46th STREET YArds 7-0781

STEPONAS C. LACKAWICZ
2424 W. 69th STREET REpublic 7-1213
2314 W. 23rd PLACE VIrginia 7-6672

Skaitykite ir platinkite dienraštį "Draugą".

Perskaitę dienr. "Draugą", duokite jį kitiems.

× **Dailininką K. Žoromskį** šiemet lydi laimėjimai vienas po kito. Neseniai su pasisekimu praėjo geriausioji Chicagos meno galerijoje Riccardo jo privati paroda, kurią atžymėjo didieji Chicagos dienraščiai, kaip Sun-Times ir Tribune. Sausio 7 d. pasirašė sutartį su Art Institute of Chicago galerija, 2, kad ten tarp geriausiųjų Chicagos dailininkų bus parduodami ir mūsų Kazimiero Žoromskio paveikslai. Sausio 28 d. yra gauta žinia, kad dail. K. Žoromskis praėjo pro jury komisiją ir su savo naujausiu kūriniu, kuris yra 6½ pėdos dydžio, **pakviestas dalyvauti 59-toje metinėje amerikiečių dailininkų parodoje Chicagos Meno Instituto muzėjuje.** Ši paroda bus atidaryta š. m. kovo mėn., tuojau po Henri de Toulouse-Lautrec parodos.

× **Šv. Kazimiero Seserų Rėmėjų draugijos centro** metinė vajaus vakarienė su įdomia menine programa bus šių metų vasario 26 d. 5 val. Marijos Augštesniosios mokyklos patalpose. Draugijos vadovybė prašo iš anksto įsigyti pas rėmėjas vakarienės biletus, taip pat kviečia ir pasitiki, kad lietuvių visuomenė parems šią rėmėjų pramogą. Pramogos pelnas skiriamas Marijos Augštesniosios mokyklos, kuri auklėja mūsų mergaites, skolų mažinimui, nes statant šią mokyklą buvo pasiskolinta daug pinigų.

× **Korėjos karo veteranų** susirinkimas š. m. sausio 22 d. įvyko Don Varno posto patalpose. Išrinktas Vykdomasis komitetas: pirmininkas B. Stankus, vicepirm. G. Jonikas, nariai — T. Budraitis, J. Jatis, P. Gylys ir Miller. Komiteto tikslas — dėti visas pastangas dėl praleidimo Korėjos bonų Illinois valstybėje ir prašyti kitų lengvatų buv. Korėjos karo veteranams. Visi lietuviai tremtiniai ir čia gimę lietuviai, priklausą Korėjos karo veteranams, yra kviečiami atvykti į Don Varno postą ir į jį įsirašyti. Posto komandierius yra P. Mosteika.

× **Chicagos Lietuvių Vyrų choras** tradicinį kaukių balių ruošia Chicagoje vasario 11 d. 8 val. vak. Keymens klubo salėje, 4711 W. Madison St. Lietuvių susidomėjimas yra didelis, nes jau sau vietas ir stalus užsisakė didelės grupės iš Indianos ir Wisconsino valstybių. Įėjimas į kaukių balių yra pigus, o studentams dar labiau papigintas. Gros Balio Pakšto orkestras, bus daug įvairumų, laimėjimų ir kaukių paradas. Stalus iš anksto galima užsisakyti bet kada, paskambinus: FRontier 6-0787.

× **Agnė Jasaitytė rengia montažą "Nemunu plaukiant"**, kurį galėsite pamatyti per Švč. P. Marijos Nekalto Prasidėjimo parapijos Moksleivių ateitininkų kuopos vakarą vasario 5 d. 4 val. p. p. tos pačios parapijos salėje. Moksleivės ateitininkės, mokomos Aldonos Šimaitienės, dainuos išpildant montažą.

× **Aldona Augustinavičienė**, žinoma pedagogė ir visuomenininkė, iš Clevelando atvyksta į Studentų studijų dienos Chicagoje, kur šį šeštadienį (vasario 4 d.) 10 val. ryte L. Vyčių salėje duos studentijai paskaitą: "Lietuviškųjų dvasinių vertybių esmė". Į studijas kviečiami studentai ir svečiai.

CHICAGOS ŽINIOS

Nauja Lietuvių Prekybos Rūmų Vadovybė

Lithuanian Chamber of Commerce of Illinois Direktorių Tarybos posėdyje sausio 27 d. buvo išrinkta nauja rūmų valdyba 1956 metams. Penkerius metus rūmų priešakyje išbuvęs Anthony J. Rudis nebesutiko būti perrinktas. Naujo Prekybos Rūmų pirmininku išrinktas advokatas Edward C. Stasiukaitis, vicepirmininkais Stanley P. Balzekas, Peter C. Massie ir Felix A. Raudonis. Rūmų iždininkas Anton J. Valonis ir sekretorius Adolfas Baliūnas buvo perrinktas ir 1956 metams tose pačiose pareigose. Ryšiumi su Antano Rudžio pasitraukimu iš Lithuanian Chamber of Commerce of Illinois pareigų, Direktorių Taryba nutarė įteikti jam už jo nuopelnus rūmų veiklai specialę dovaną, kuri bus įteikta rūmų metiniame bankete Bismarck viešbutyje š. m. gegužės mėn. 20 d. Antanui Rudžiui per penkerius metus vadovaujant Rūmų veiklai organizacija žymiai užaugo. Narių skaičius nuo 197 pakilo ligi 244. Organizacijos turtas beveik padvigubėjo. Nuo 1951 m. turėtų $7,218.07, dabar Rūmų turtas siekia $13,003.97. Antano Rudžio pastangomis Rūmų ruošiamuose banketuose pavyko turėti visą eilę įžymių svečių ir kalbėtojų, pvz. senatorius Paul H. Douglas ir Everett Dirksen, buv. gubernatorius Adlai E Stevenson, kongresmaną Charles Kersten ir kitus. Antanas Rudis, būdamas Lithuanian Chamber of Commerce of Illinois prezidentu, daug prisidėjo prie Charles Kersten rezoliucijos pravedimo kongrese, o vėliau lydėjo kongresmaną jo studijinėje kelionėje po Europą renkant medžiagą apie Baltijos valstybių okupaciją.

× **Bronius Žvirzdys** susituokė sausio 28 d. su **Zita Rimkute** Šv. Jurgio parapijos bažnyčioje. Jaunojo tėvai Stasys ir Karolina Žvirzdžiai gyvena Kenoshoje, Wisc., jaunosios Chicagoje, Bridgeport lietuvių kolonijoje, kur turi likerių parduotuvę. Vestuvinės vaišės buvo Marijos ir Juozo Rimkų namuose, dalyvaujant artimiesiems giminėms iš Kenoshos ir Chicagos. Jaunieji apsigyveno Ciceroje, Ill.

Zita Rimkutė Žvirzdienė dirbs St. Anthony Savings and Loan Assn. įstaigoje, Cicero, Ill., o Bronius Žvirzdys — Cook County ligoninėje, kaip rentgeno technikas.

× **Sportininkai ruošia meno vakarą.** Jaunas, bet aktyvus Chicagos S. K. Neris vasario mėn. 5 d. Sokolų salėje ruošia didžiulį meno vakarą. Programoje yra 5 v. Fuldos komedija "Glušas". Šį vaidinimą atlieka Detroito teatro grupė.

Visas vakaro pelnas yra skiriamas VI-jų sporto žaidynių, įvykstančių Chicagoje balandžio mėn. 21—22 d. d., parėmimui.

× **Juozo Kreivėno** namuose praeitą šeštadienį įvyko JAV ir Kanados Lietuvių Dainų Šventės komiteto posėdis, užsitęsęs iki vėlumos. Posėdyje išspręsta daug svarbių klausimų ir įvairių problemų, surištų su visais paruošiamaisiais darbais. Vėliau, prie gardaus p. Kreivėnienės paruošto stalo, vyko gyvos diskusijos Dainų šventės reikalais.

× **Solistė Danutė Stankaitytė** dainuos š. m. vasario 5 d. A. L. B. Cicero apylinkės rengiamame literatūros vakare. Jai akompanuos Genovaitė Aleksiūnaitė. Literatūros vakaras bus Šv. Antano parapijos salėje, Cicero, Ill.

Adv. Edvardas Stasiukaitis išrinktas Lietuvių Prekybos rūmų (Lithuanian Chamber of Commerce) pirmininku. Naujas Lietuvių Prekybos rūmų pirmininkas E. Stasiukaitis daug rūpinasi T. T. Marijonų vienuolyno ir "Draugo" spaustuvės statybos reikalais. Jis yra T. T. Marijonų Statybos Vykdomojo komiteto pirmininkas.

Griežtos bausmės nepilnamečiams

Valstybės prokuroras J. Gutknecht, sušaukęs savo žinioje esančius 22 advokatus, nurodė, kad jie reikalautų pilnos bausmės jaunuoliams, įvykdžiusiems sunkius nusikaltimus. Prie sunkių nusikaltimų priskirta užpuolimai, prievartavimai ir apiplėšimai. "Turime reikalauti pilnos bausmės už šiuos nusikaltimus ir neturime daryti šiuo atžvilgiu skirtumo tarp nepilnamečių ir suaugusiųjų", pabrėžė prokuroras. Prokuroras patarė nerodyti gailestingumo šios rūšies nusikaltėliams ir neatsižvelgti į jų amžių.

Šie patvarkymai išleisti sąryšy su paskutiniu metu padidėjusiais nusikaltimais Chicagoje ir jos apylinkėse.

Atidarytos naujos teismo patalpos

Chicagos majoras Daley atidarė 10 naujų teismui patalpų prie 69 ir Washington bulvaro. Per atidarymo ceremonijas buvo pabrėžta, kad šios patalpos, nors kainavo $125,000, yra tik laikinos, kad bus pastatyti moderniško teismo rūmai Chicagoje. Naujų rūmų reikalą iškėlė visi iškilmėse dalyvavusieji pareigūnai. Dabartinės patalpos bus naudojamos byloms apklausinėti ir teisėjams apgyvendinti. Tai esąs pirmas atsitikimas, kad teisėjai apgyvendinami šalia pagrindinių teismo rūmų.

Z. Arlauskaitė ir D. Racevičiūtė vasario 5 dieną vaidins ponios Širmerienės ir Elzės Širmerytės roles dideliame Lietuvių Sporto Klubo NERIS vakare, kuris įvyks Sokolų svetainėje. Tą vakarą bus vaidinama garsi komedija GLUŠAS. Vaidins ne čikagiečiai, bet specialiai iš Detroito atvažiavę patyrę geri artistai. Juoko bus nepaprastai daug. Visi tą vakarą turėtų praleisti su jaunimu.

IŠ ARTI IR TOLI

DIDŽ. BRITANIJOJ

— **Parėmė našlę.** 1955 m. gruodžio 3 d. Bradforde mirė V. Padegimas, palikdamas našlę žmoną ir du vaikučius. Kadangi abu vaikai yra mokyklinio amžiaus, motina negali nė dirbti, juoba, kad ir jos sveikata nėra labai stipri. P. Padegimienei į pagalbą šoko ne tik Bradfordo, bet ir kitų vietų organizuoti lietuviai, suaukodami jai šiek tiek pinigų.

PRANCOZIJOJE

—**Vid. ir Rytų Europos** Laisvojo Jaunimo Tarybos Vykd. komiteto posėdis įvyko sausio mėn. 22 d. Posėdyje buvo aptarta Tarybos veiklos programa 1956 metams bei Vid. ir Rytų Europos Laisvojo Jaunimo kongreso organizavimo reikalai. Kongresas pramatomas š. m. balandžio mėn. Paryžiuje. Lietuvius šiame Tarybos posėdyje atstovavo A. Venskus, Vykd. Komiteto vicepirmininkas.

— **Dain. P. Bičkienė,** vykdama iš Chicagos į Romą, sausio 23—26 dienomis buvo sustojus Paryžiuje, kur aplankė žymiausias vietas ir buvo susitikusi su keliomis lietuvių šeimomis. Dain. P. Bičkienė vyksta į Romą pasitobulinti dainavimo mene.

BRAZILIJOJE

— **Jonas Šablevičius,** Sao Paulo miesto visuomenės veikėjas, mirė gruodžio 5 d. Sirgo vėžio liga. A. a. Jonas Šablevičius, gimęs Panevėžyje, Brazilijon atvyko 1926 m. ir Sao Paulo mieste, kaip matininkas, prisidėjo prie Vila Zelinos kolonijos gatvių išmatavimo. Tuo metu, vietoje dabar išaugusios Vila Zelinos kolonijos, bujojo krūmai, o pelkynuose veisėsi įvairių rūšių gyvatės.

— **"Mūsų Lietuvos"** redakcijai su Jaunimo Bičiulių būreliu susitarus, "Mūsų Lietuvos" savaitraštyje įvestas skyrius vaikams, pavadintas "Mažiesiems" ir skyrius jaunimui vardu "Jaunystės Aidas". Mažųjų skyrių redaguoja mok. **Aldona Valavičiūtė,** o jaunimo skyrių — redakcinė komisija: Regina Levickaitė, Leonardas Mitrulis ir Algis Zibas. Tai labai pagyvino laikraštį.

— **Seserų Pranciškiečių gimnazija** Sao Paulo mieste, Vila Zelinos kolonijoje, išleido pirmąją abiturientų laidą, kurioje daugiausia yra lietuvių. Iškilmėse dalyvavo Sao Paulo kardinolas Motta, Lietuvos konsulas A. Polišaitis su žmona, kunigai — K. Miliauskas, dr. A. Milius, P. Ragažinskas, J. J. Šeškevičius ir kt. Šiai gimnazijai įsteigti daug pasidarbavo jos direktorė **sesuo M. Julija.**

Gaisrininkas Raymond Dolan, nukentėjęs gesinant gaisrą, guli Milwaukee ligoninėje, Wisc. Gailestingoji sesuo duoda jam cigaretę. Gaisro metu ir kiti penki gaisrininkai buvo sužeisti. (INS)

Lietuvio jaunuolio laimėjimas

Jau spaudoje buvo paskelbta, kad jaunasis Gabrielis Kajeckas pereito gruodžio mėn. pripažintas pirmuoju ir vieninteliu Washingtono oratorinių varžybų laimėtoju. Varžybos vyko tema: "Aš kalbu už demokratiją". Jas organizavo Voice of Democracy komitetas. Sponsoriais buvo Amerikos Jaunesnieji Prekybos Rūmai ir radio bei televizijos stotys ir tų reikmenų gamintojų sąjunga. Kajeckas yra Gonzagos augštesniosios mokyklos Washingtone senjoras. Šį mėnesį jam tesuėjo 16 metų amžiaus.

Sausio mėn. 5 d buvo paskelbta, kad mūsų tautietis pateko į skaičių dvylikos regionalinių visos Amerikos laimėtojų skaičių. Pagaliau sausio mėn. 25 d. paskelbta, kad jis pripažintas vienu iš keturių visos Amerikos tos rūšies mokyklų laimėtojų. Augštesniųjų mokyklų studentų Amerikoje esama apie pusantro miliono. Per spauda, radio ir televiziją toji žinia išplatinta po visą Ameriką. Toji aplinkybė, kad Kajeckas lietuviukas ir Lietuvos pasiuntinybės pareigūno sūnus, sudarė tam tikrą sensaciją.

Laimingu supuolimu Kajecko kalbos tekstas paskelbtas Congressional Record sausio 24 d. numeryj ir pasiekė skaitytojus kontesto laimėtojų paskelbimo dieną. Tą kalbą su atitinkamu gražiu prierašu patalpino Massachusetts valstybės kongresmanas, Thomas J. Lane.

Sausio 21 d. Kajeckas buvo pakviestas savo kalbą pasakyti Amerikos General Federation of Women's Clubs suvažiavime. Jis ją papildė pateikdamas žinių apie Amerikos cento graviūros autorių, V. Baranauską-Brenner. Po tos kalbos tuojau buvo pakviestas tą kalbą pasakyti Pennsylvanijos valstybėj. Sausio 23 d. laimėtojas tą kalbą pakartojo televizijoje.

Kiti trys laimėtojai yra iš Illinois, Iowa ir New Jersey valstybių. Iškilmingas dovanų įteikimas laimėtojams įvyks Washingtone vasario 22 d. Tai supuola su Jurgio Washingtono gimtadieniu. **P. R.**

Linksmiau

Ir akmuo paliudija

Kartą Tapkus paskolino kareiviui Pupkui 15 dolerių, bet sutartam laikui atėjus, Pupkus skolos negrąžino.

Tapkus apskundė Pupkų kuopos vadui.

Kuopos vadas:

— Ar skolinai Pupkui pinigus?

Tapkus:

— Taip, tamsta kapitone, skolinau.

— Kurioje vietoje?

— Kada buvo pratimo pertrauka, priėjęs prie manęs Pupkus ir prašė paskolinti pinigų. Aš ir Pupkus atsisėdome ant ano didelio akmenio, kuris yra gale rajono, ir, atskaitęs penkiolika dolerių, jam paskolinau.

Kuopos vadas:

— Tamsta kapitone, tik vienas akmuo žino.

— Gerai, eik ir atnešk man tą akmenį čia, tegu paliudija jūsų teisybę.

Tapkus išėjo. Tada kuopos vadas kreipėsi į Pupkų:

— Na, kaip tau rodosi, ar galės jis atnešti tą akmenį, ant kurio tau pinigus skoino?

Pupkus:

— Negalės jokiu būdu, tamsta kapitone, nes jis labai didelis. (m.)

Psichiatrinėje ligoninėje

Neseniai atvykęs psichiatrinės ligoninės direktorius mėgdavo pakalbinti savo pacientus, ypač pasiteirauti apie jų reikalus bei norus.

— Mes dabar nieko nebenorime, — atsako jam vienas sveikstantis.

— Kodėl gi?

— Mes labai patenkinti, kad tamsta čia atvažiavai, pone profesoriau.

— Malonu girdėti, bet įdomu, kodėl aš geresnis?

— Tamsta visai kitoks, kaip pirmiau čia buvę gydytojai. Tamsta tikras saviškis tarp mūsų.

T. T. MARIJONŲ TALKININKAS

John F. McCarthy (kasa žemę), Marquette National Bank prezidentas, praeitųjų metų vasarą buvo vienas iš žemės prakasėjų T. T. Marijonų vienuolyno pastatui ir "Draugo" spaustuvei Chicagoje, 63-čioje gatvėje prie Kilbourn. Šiandien ten jau stovi nauji pastatai, kuriems belieka uždėti stogai. Bet reikia pinigų, kad paspartinus statybą ir vidaus įrengimus. Dėl to ruošiamas T. T. Marijonų vienuolyno ir "Draugo" spaustuvės Statybos fondo banketas. Didžiulis banketas bus kovo 18 d. 6 val. vak. Sherman viešbutyje. John F. McCarthy atėjo Statybos fondui į pagalbą: nupirko banketo du stalu (20 biletų), sumokėdamas 500 dolerių. Statybos fondo direktoriai kviečia kitus bent kiek pasekti John McCarthy pavyzdžiu. Banketo biletus galima gauti pas Statybos fondo direktorius ir pas kolonijų veikėjus. Informacijų reikalu galima kreiptis į kun. V. Parulį, T. T. Marijonų vienuolyno ir "Draugo" spaustuvės Statybos fondo generalinį sekretorių, 2334 So. Oakley Ave., Chicago 8, Ill. telefonas BIshop 7-7864.

NAUJŲ MAŠINŲ FONDAS

"Draugo" Administracija nuoširdžiai dėkoja už aukas Naujų Mašinų Fondui. Aukojo šie asmenys:

Avulis J.	$3.00
Brokas Vincas	2.00
Čepukas Jonas	2.00
Drasutis Edmundas	2.00
Grumuldis Pr.	2.00
Babarskas Bronius	1.00
Barniškis Jonas	1.00
Baužys J.	1.00
Buta Jonas	1.00
Burokas Pranas	1.00
Butkus Thomas	1.00
Čenkus Jonas	1.00
Česna Juozas	1.00
Daukintis Apolinaras	1.00
Develkis Petras	1.00
Grakavinas A.	1.00
Greitaitis Anna	1.00
N. N.	1.00
Ivanauskas K.	1.00
Kakta C., Mrs.	1.00
Kantutis P.	1.00
Meilus Petras	1.00
Mondeika Adolfas	1.00
Nevardauskas Alex T.	1.00
Norkūnienė Malvina	1.00
Pargauskas A.	100
Pažera M., Mrs.	1.00
Petrikas J.	1.00
Raštikis Henrikas	1.00
Rauba Nata, Mrs.	1.00
Rusinas K.	1.00
Statkūnas Stepas	1.00
Slivinskas Albinas	1.00
Stančikas Aleksas	1.00
Stočkus Jonas	1.00
Stundžia Justinas	1.00
Šiančiūnas Jonas	1.00
Valčiūnas Vincas	1.00
Valtkus Pranas	1.00
Varaneckienė Jadvyga	1.00

KAS KĄ IR KUR

— **Dainų Šventės plenumo susirinkimas** bus ši šeštadienį (vasario) 6 val. vak. Hollywood patalpose, 2411 W. 43 St. Visi plenumo nariai ir Dainų Šventės komiteto komisijų nariai prašomi būtinai dalyvauti šiame svarbiame susirinkime. I susirinkimą yra kviečiami visi lietuviai, besidomį būsimąja Dainų Švente.

— **Šv. Kazimiero Seserų Rėmėjų 2 skyriaus** (Bridgeport) susirinkimas bus vasario 3 d. tuojau po pamaldų Šv. Jurgio parapijos klebonijos salėje. Visi nariai ir narės kviečiami į susirinkimą. Bus svarstomi svarbūs klausimai. Rėmėjų vajaus vakarienė bus kovo 18 d. 5 val. vak. Šv. Jurgio parapijos salėje. Pelnas skiriamas Šv. Kazimiero Seserų vienuolynui.

Valdyba

LIETUVIŠKŲ STUDIJŲ INSTITUTAS
Išlaikomas
Mokslinių Studijų Klubo
SEMESTRAS SOCIALINĖMS STUDIJOMS
Seselių Kazimieriečių Kolegijoje
MARYWOOD COLLEGE EXTENSION
Scranton, Pa.

Vasario 4 d. kun. Dr. Viktoras Rimšelis, MIC: Mūsų laikų paradoksai — religija ir indiferentiškas formalizmas.

Paskaita įvyksta **Seselių Kazimieriečių** senuose rūmuose, 2601 W. Marquette Rd. Prašoma nesivėlinti.

POPULAR LITHUANIAN RECIPES

Surinko JUZĖ DAUŽVARDIENĖ

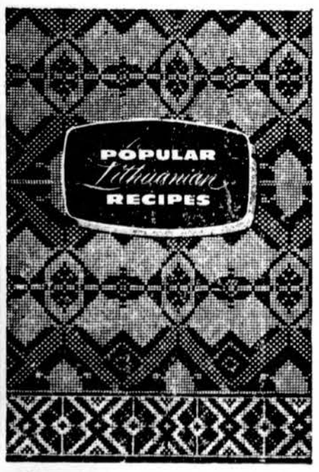

Tai nepaprasta knyga. Virš 200 receptų grynai lietuviškų valgių gaminimui anglų kalboje. Ponia Daužvardienė, kuri dažnai pasakodavo apie lietuviškus valgius per Chicagos radijo ir televizijos stotis, surinko pačius įdomiausius lietuviškų valgių receptus ir DRAUGAS juos išleido labai parankioje formoje. Pirmą kartą tokia knyga pasirodo knygų rinkoje.

Gera dovana kitataučiams ar angliškai skaitantiems lietuviams.

Kaina — $2.00

Užsakymus kartu su pinigais siųskite

"DRAUGAS"
2334 So. Oakley Avenue
CHICAGO 8, ILL.
2334 So. Oakley Ave.

Jei turite parduoti ar išnuomoti, pasiskelbkite smulkių skelbimų skyriuje. Skelbimą galite perduoti telefonu: VIrginia 7-6640.