MIDWEST INTER-LIBRARY CENTER
5721 COTTAGE GROVE AVE.
CHICAGO 37, ILL.

MIDWEST INTER-LIBRARY CENTER CHICAGO

GRATIS

DRAUGAS
Leidžia Lietuvių Katalikų Spaudos Draugija
2334 So. Oakley Ave., Chicago 8, Illinois
Telephone — Virginia 7-6640-41
Vienintėlis tautinės ir tikybinės minties lietuvių dienraštis pasaulyje

# DRAUGAS

THE LITHUANIAN DAILY FRIEND

DRAUGAS
The Lithuanian Daily Friend
Published by the Lithuanian Catholic Press Society
2334 So. Oakley Ave., Chicago 8, Illinois
Telephone — Virginia 7-6640-41
The most influential Lithuanian Daily in America

No. 37 | Kaina 5 centai | ANTRADIENIS, VASARIO (FEBRUARY) 14, 1956. | Price 5 cents | Vol. XL

# RUSIJA REIKALUAJA BALSO VID. RYTUOSE

## Nauji Dulles-Douglas pareiškimai dėl Lietuvos laisvinimo

— Jei laisvės dvasia mirs Lietuvoje, ji nebegyvens nė pasaulyje, — pareiškė pagrindinis Vasario 16-tosios minėjimo kalbėtojas senatorius Everett Dirksen pereitą sekmadienį Chicagos lietuviams.

Jis pabrėžė Lietuvos teisę į laisvę, pirma trumpai apžvelgęs Lietuvos nepriklausomo gyvenimo garbingąjį laikotarpį, kada buvo pasiekti dideli laimėjimai švietime, žemės reformoje ir krašto atstatyme.

— Jūsų šalies istorija per šimtmečius darė įtakos pasauliui dar gerokai prieš Amerikos atradimą, — santūriai, bet svariai savo gražioje kalboje dėstė senatorius. — Šiemet švenčiama iš Illinois kilusio laisvės kovotojo A. Linkolno 147 gimimo sukaktis. Jo ryžtas mus uždega kovoti už pavergtųjų laisvę. Eisenhoweris tvirtai pareiškė, kad Amerika ne tik savo įtaka, bet ir medžiagine parama žada padėti pavergtiesiems pasiekti laisvę.

*Dulles telegrama lietuviams*

Senatorius perskaitė Valstybės Sekretoriaus pavaduotojo Carl W. McCardle telegramą, kurioje Foster Dulles vardu pareikšta:

— Šiemet Lietuvos, Latvijos ir Estijos žmonės mini 38 laisvės paskelbimo metines. Šia proga pritinka priminti tą ryžtą ir pasiaukojimą, kuriuos minėtų kraštų žmonės parodė būdami laisvųjų tautų bendruomenėje. Nors Pabaltijo tautoms laisvė buvo atimta, tačiau mes žinome, kad jos išlaikė ryžtą būti laisvomis. Mes tebetikime į principą, kad suverenės teisės ir savivalda turi būti grąžinta tiems, iš kurių buvo išplėšta. Mes pasitikime, kad šis principas vieną dieną bus realizuotas.

Alto Chicagos apskr. pirmininkui D. Kuraičiui atidarius minėjimą, iškilmingai įneštos Lietuvos Trispalvė, Amerikos Žvaigždėtoji, Don Varno, Dariaus - Girėno veteranų postų, skautų bei ateitininkų vėliavos. Lyg nuo balkono pasigirdęs trimitas pervėrė širdį skaudžiai, bet kartu taip mielai, primindamas anas laimingąsias laisvės dienas, kai kasdien nuo Karo muzėjaus bokš to liūdnas trimito garsas lydėjo mūsų invalidus prie Nežinomojo Kareivio kapo.

Solistams A. Braziui ir M. Kripkauskienei vedant, galingai skambėjo Amerikos ir Lietuvos himnai.

*Dar bučiuosiu jaunystės įmintą laisvės pėdą*

Invokaciją skaitydamas kan. V. Zakarauskas priminė Sibiro tremtinių kančias, kurias mato tik Dievo ašarom virtusios žvaigždės. Iš namų išėję kovos ir laisvės vardan, mes kaip šaukliai pasiryžę šaukti prisikėlimą pavergtai tautai — negi išduosime savo priesaiką ir pagundų kely pra pulsime? Tėvų žemėje yra jaunų dienų ugnimi įdeginti mūsų prisiminimai.

— Tėviške, tu esi many gyva pavasario žaliavime, vasaros žieduos, žiemos sniego žėrėjime. Tu mane šauki ir tavo šauksmo kvie čiamas aš dar bučiuosiu jaunystės įmintą laisvės pėdą... Ten dabar kryžiai - rūpintojėliai skaptuojami ne iš ąžuolo, uosio ar klevo, bet iš gyvos nuskaustos širdies, širdies kaltos vien tuo, kad myli savo šalį ir laisvę. Viešpatie, gelbėk mūsų valstybę.

Antrą invokaciją paskaitė evang. superintendentas kun. St. Neimanas, prašydamas: Viešpatie, sutrumpink mūsų brolių ir seserų skausmo laiką. Tegul jų ašaros nekrenta ant uolcs, bet būna išklausytos.

Lietuvos nepriklausomybės atstatymo aktą paskaitė Amerikos Lietuvių Studentų sąjungos atstovas A. Laucius.

Už Lietuvos laisvę kovojusieji ir žuvusieji pagerbti tylos minute.

*Senatorius rūpina lėšas Lietuvos laisvinimui*

Inž. A. Rudžio pristatytas, senatoriaus Paul Douglas atstovas Douglas Anderson pareiškė, kad Lietuva bus laisva. Tai įrodo faktai. Šiomis dienomis jam tekę skaityti spaudoje, kad Lietuvoje ministeris pirmininkas buvo pakeistas kitu, nes negalėjo užgniaužti žmonėse laisvės troškimo. Dar ir dabar Lietuvoje klesti pogrindžio spauda. D. Anderson perskaitė sen. P. Douglas telegramą, kurioje jis prisimena, kaip prieš dvejetą metų Vasario 16-tosios minėjime buvo pažadėjęs lietuviams patiekti rezoliuciją, kad senatas nepripažintų Rusijos įvykdytos Lietuvos aneksijos. Senatas tą rezoliuciją priėmė.

Dabar senatorius P. Douglas prižada kita rezoliucija pasirūpinti, kad būtų paskirta lėšų Pabaltijo ir kitiems centro ir rytų Europos pavergtiems kraštams vaduoti. Amerikos visuomenė turi imtis iniciatyvos ir ryžtingai to siekti.

Perduodamas šį sen. Douglas pasižadėjimą, jo atstovas Anderson priminė, kad laisvame pasaulyje esą lietuviai atstovauja laisvą Lietuvą. Jie turi nuolat pasauliui priminti reikalą išlaisvinti pavergtuosius.

Chicagos Lietuvių Tarybos pir mininkas Dan Kuraitis ragino savo kalboje:

— Dirbkime visi su viltimi, kad pasaulis laimėtų tą istorinę kovą. Mūsų pusėje yra tiesa. Pasaulis eina prie to, kad visi žmonės būtų laisvi; mes turime nepalaužiamas Lietuvos išlaisvinimo viltis.

*Linkolnas, Kosciuška ir Lietuvos laisvė*

Konsulas dr. P. Daužvardis priminė, kad, gyvendami Amerikoje, mes rišame savo laisvės viltis su šiuo kraštu. Mūsų laisvės šventė siejasi su Linkolno ir Kosciuškos gimtadieniais. Su Linkolnu mes galime lyginti D. L. Kunigaikštį Mindaugą. Abu jie savus kraštus sujungė į vieną valstybę. Šiandien mes minime ne tik Lietuvos nepriklausomybės paskelbimą, bet ir buvusią amžiais laisvą Lietuvą.

Kai Amerika kovojo dėl savo laisvės, Lietuva turėjo sunkiai spirtis prieš besiekiantį pagrobti kraštą rusą. Kosciuška vedė kovą dėl abiejų kraštų laisvės. Vergijos dienose Linkolnas ir Kosciuška mums neša pasiryžimą išlaisvinimo kovoje. Amerikos vyriausybė pakartotinai skel bia Pabaltijo valstybes esant priverstino užgrobimo aukomis. Dabar Eisenhowerio ir Edeno pasirašytame dokumente daug pasakyta apie Lietuvą, nors ir nepaminėti vardai. Pabaltijo valstybių likimas sutriuškino Bulganino ir Chruščevo dviveidiškumą.

Konsulas skatino užmiršti senas sąskaitas, asmenines ar grupines, mesti lauk visa tai, kas mūsų kovai, mūsų broliškumui kenkia. Mes visi turime stoti į kovą, savo troškimus garsinti amerikiečiuose ir perspėti Amerikos žmones, kad kitur neįvyktų tai, ką rusai padarė Lietuvoje. Visi kartu ir kiekvienas atskirai nusitarkime, kad dabar pas mus yra tik viena partija — lietuvių partija, ir vienas tikslas — augš čiausias tikslas — Lietuvos išlaisvinimas.

*Amerikos lietuvių pastangos*

Amerikos Lietuvių Tarybos vardu kalbėjo vykd. kom. sekr. dr. P. Grigaitis. Jis priminė ligšiolines nepalaužiamas Amerikos lietuvių pastangas bekovojant dėl Lietuvos laisvės. Per keletą metų buvo pataikavimo laikas rusams. Dabar — kitos nuotaikos. Kongreso nariai nebebijo skelbti Lietuvos laisvės žodį. Vien peeritais metais Vasario 16 d. proga kongrese buvo tiek kalbų, kad jų išspausdinus susidarė 75 puslapiai.

(Nukelta į 7 psl.)

## Eisenhoweris išvyksta apsimąstymo poilsiui

WASHINGTONAS, vas. 14. — Rytoj prez. Eisenhoweris išvyksta į iždo sekretoriaus Humphrey plantacijas Georgia valstybėje. Jis ten būsiąs visą savaitę ir galutinai apsispręsiąs dėl kandidatavimo antram terminui.

Šiandien gydytojai turėtų tartis dėl prezidento sveikatos tyrimo davinių ir padaryti išvadas. Dr. White pareiškė, kad gydytojai tik padės prez. Eisenhoweriui ant stalo faktus, bet nepridės patarimo, ką daryti dėl kandidatavimo antram terminui.

## Kompartijos kongresas pradedamas Kremliuje

MASKVA, vas. 14. — Šiandien Kremliaus salėse prasideda jau senokai buvęs Rusijos komunistų partijos 20-sis kongresas. Jis bus įdomus tuo, kad šiek tiek išryškins vidaus ir užsienio politikos artimiausio meto kryptis.

Prieš kongresą daugelyje svar bių miestų, sričių ir respublikų pakeisti partijos sekretoriai, bet pašaliniai stebėtojai ikšiol nesusigaudo, kaip tuos reiškinius ver tinti. Tikimasi ką nors tikriau pamatyti kongresui vykstant.

## Tirs Vakarų prekybą su sovietų bloku

WASHINGTONAS, vas. 14. — Senato investigacijų komitetas šiandien pradeda tirti Vakarų prekybą su kom. bloku — ar ryšium su kontrolės atleidimu ten nepateko svarbių medžiagų ir mašinų.

Kongresas turi užsienio pagalbos direktoriaus pranešimą, kad per 6 mėn. nuo kontrolės varžtų atleidimo sovietinis blokas sumažino pirkimą nestrateginių prekių ir už 25 mil. dol. pirko daugiau tų, kurios pirmiau buvo uždraustos parduoti. Daugiausiai pasukta į metalus, mineralus ir jų produktus bei į pre kybinius laivus.

● *Kurilų salose* sovietai laiką daug karo lėktuvų.

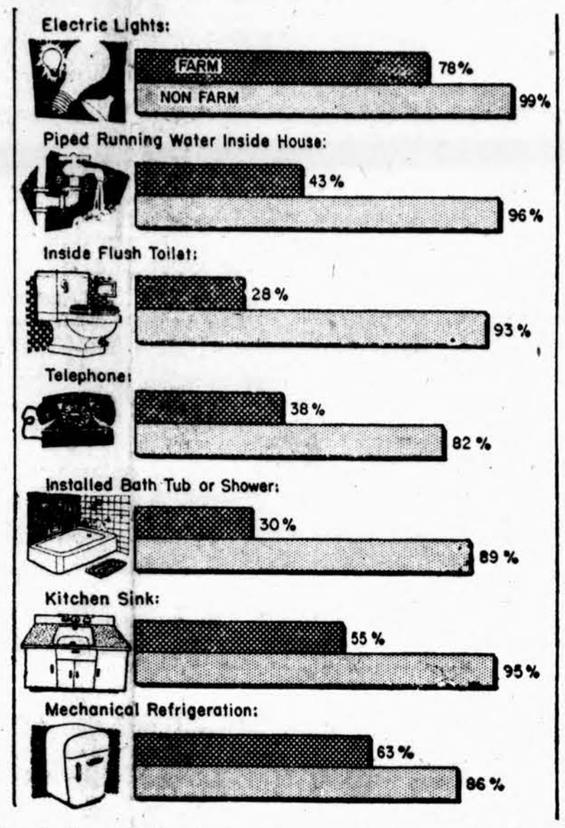


Taip atrodo naudojimasis gyvenimo patogumais Amerikos kaime ir mieste. (INS)

## Nesutiks atnaujinti konferenciją Vietnamo rinkimams svarstyti

LONDONAS, vas. 14. — Anglijos vyriausybė tuojau praneš kom. Kinijos vyriausybei, kad nepritariama jos pasiūlymui atnaujinti Ženevos konferenciją Indokinijos reikalams svarstyti.

Toji konferencija įvyko 1954 m. Šveicarijos Ženevoje. Joje dalyvavo JAV, Anglija, Prancūzija, Sov. Rusija, kom. Kinija, pietinis Vietnamas, šiaurinio Vietnamo komunistai, Laos ir Kambodijos atstovai.

Joje pasirašytas susitarimas sustabdė Indokinijoje karą ir padalino pusiau Vietnamą, bet numatė jo sujungimą 1956 m. pravestinais laisvais rinkimais. JAV ir pietinis Vietnamas tos sutarties nepasirašė. P. Vietnamo vyriausybė dabar atsisako kalbėtis su šiaurinę dalį valdančiais komunistais dėl rinkimų pravedimo, nes netiki, kad komunistų valdomoje dalyje gali būti laisvi rinkimai. Antra, Ženevos sutartį laiko sau neprivalomą.

Kai tik Edenas aną dieną atvyko į Washingtoną, kom. Kinijos premjeras paskelbė, jog prašo Angliją ir Sov. Rusiją, kaip Ženevos konferencijos pirmininkus, konferenciją atnaujinti, nes reikią aptarti, ką toliau daryti. Eisenhowerio — Edeno konferencijoje sutarta (bet sutarimas komunikate nepažymėtas), kad Anglija Peipingo sugestiją atmes, nes P. Vietnamas konferencijoj tikrai nedalyvaus, nėra intereso ten būti nė Amerikai, o Prancūzija dar mažiau besidomi Indokinija, nes ten viską prarado.

Bet Foster Dulles apsiėmęs atlikti vieną misiją, kai kovo 14 ir 15 bus Saigone pas Vietnamo pre zidentą Diemą — jis bandys jį prikalbėti pradėti pasitarimus su šiaurės komunistais dėl rinkimų pravedimo Indijos atstovui tarpininkaujant. Tokia išeitis diplomatiškai naudinga P. Vietnamui.

**Britų diplomatai — sovietų šnipai.** — Burgess (kairėje) ir MacLean, pabėgę Rusijon 1951 m., o pereitą šeštadienį Maskvoje parodyti dviem Anglijos žurnalistams. Juodu pasisakę esą seni komunistai, bet geneši nebuvę šnipai. (INS)

## Amerikiečiai gelbsti italus nuo šalčio

ROMA, vas. 14. — JAV ambasadorė Boothe Luce su Washingtono pritarimu organizuoja pagalbą užpustytiems kalnų slėniuose Italijos kaimams, kurių esama atskirtų nuo susisiekimo daugiau kaip 300.

Iš Vokietijos pakilo 36 JAV armijos transportiniai lėktuvai su šiltais blanketais ir atitinkamai parengtu maistu, o Livorno bazėje esą Amerikos kariai į specialų traukinį deda šiltus drabužius, maistą ir džiovintą pieną, kad visa tai nuvežtų šalčio aukoms.

Dėl vėjo stiprumo helikopterių panaudojimas beveik negalimas.

## Įspėja ten nieko nedaryti be J. Tautų žinios ir pritarimo

MASKVA, vas. 14. — Sov. Rusija vakar aiškia kalba įspėjo Londoną ir Washingtoną, kad Viduriniai Rytai įeina į Sov. Rusijos interesų sritį, todėl be jos ten nieko nepatariama daryti.

Nuomonė pareikšta oficialiame pareiškime, išdalintame spau dos atstovams be jokių komentarų. Jie ir nereikalingi, nes pareiškimo turinys labai aiškus.

Tas pareiškimas yra oficialus reagavimas į Washingtone Eisenhowerio ir Edeno pasirašytą deklaraciją ir pasitarimų komunikatą.

Maskva teigia, kad Washingtono nutarimai rodo, jog norima Vid. Rytų erdvėje imtis agresyvinių veiksmų, nes kalbama apie svetimos kariuomenės įvedimą į Vid. Rytų valstybių teritoriją.

Toks veiksmas, anot Maskvos, sudraskytų Jungt. Tautų principus ir eilės valstybių suverenumą.

Grasinama ginti Vid. ir Art. Rytų valstybių laisvę, nepriklausomybę ir nesikišimą į vidaus reikalus, jei svetima kariuomenė bus ten įvesta be suinteresuotų valstybių sutikimo ir J. Tautų Saugumo Tarybos pritarimo.

Pažymėtina, kad šis Maskvos pareiškimas yra begėdiškas faktų kraipymas, nes kas gi gali prileisti, kad Londonas su Washing tonu tokius veiksmus planuotų. Taip būtų tik tuo atveju, jei komunistai ten ką darytų.

## Kariniai pratimai Siamo erdvėje

BANGKOKAS, vas. 14. — Šią savaitę Siamo sostinės erdvėje JAV, Filipinų ir Siamo karinės pajėgos turės pratimus vadinamai judriai apsaugos sistemai toje srityje išbandyti. Bus ginami tam tikri objektai nuo priešo invazijos.

Tie pratimai yra dalis Manilos pakto valstybių apsaugos planų. Manilos paktui priklauso šios valstybės: JAV, Anglija, Prancūzija, Filipinai, Siamas, Australija, N. Zelandija ir Pakistanas.

Minėtuose pratimuose prie Siamo sostinės dalyvauja tik trijų jau minėtų valstybių kariniai daliniai, bet kitos penkios valstybės dalyvaus juose per savo stebėtojus, kurie padės įvertinti rezultatus ir parveš namo jų išvadas.

● *Per Kalifornijos dangų* nusirito žemėn meteoras, suskilęs į smulkius gabaliukus.

**Kalendorius**

Vasario 14 d.: *šv. Valentinas. Užgavėnės.*

**Oras Chicagoje**

Vakarop sniegas ar lietus. Temperatūra be pasikeitimo.

Saulė teka 6:49, leidžiasi 5:22.

## Atominę energiją bendrai tvarkys

BRIUSELIS, vas. 14. — Prancūzijos, V. Vokietijos, Italijos, Belgijos, Olandijos ir Liuksemburgo užsienio reikalų ministeriai čia sutarė, kad skubiai telktini atominės energijos resursai vienon krūvon. Atominės energijos reikalus tvarkys Euratom vardu pavadintas organas, kurio organizacija tokia pat, kokia sudaryta tų pačių valstybių plieno ir anglies pramonei tvarkyti.

Tas organas derins tyrimus ir žinių pasikeitimą, statys bendras įmones, parūpins pramonei atominį kurą ir jam gaminti žaliavas, kontroliuos atominius gaminius, patikrins laisvą pasikeitimą atominiais produktais, įrengimais ir specialistais. Ekspertams pavesta surasti būdą pavesti Euratomo kontrolei ir atominės energijos panaudojimą kariniams reikalams.

## Jordane rado ginklų, pinigų ir literatūros

AMMANAS, vas. 14. — Ryšium su neseniai buvusiomis riaušėmis, sukeltomis protestuojant vyriausybės nutarimą dėtis prie Bagdado pakto, kariuomenės ir policijos organai surado krašte paslėptų ginklų ir komunistų literatūros. Be to, surasta Saudi Arabijos ir kitų kraštų valiutos.

Jordano vyriausybė kaltina Saudi Arabiją ir Egiptą kišantis papirkimais į krašto politinį gyvenimą. Irake net teisiamas Egip to atstovybės tarnautojas, įveltas į sąmokslus vykdyti Irake politines žmogžudystes.

## Jau pradėję statyti atominį ledlaužį

MASKVA, vas. 14. — Pravda skelbia, kad pradėtas statyti atomine energija varomas ledlaužis. Jis būsiąs 16,000 tonų, turės 44,000 arklio jėgų jėgainę ir galės plaukioti visus metus kuro neimdamas.

Laikraštis ta proga skelbia, kad 6-jį penkmečio planą baigiant Sov. Rusija 2½ mil. kilovatų elektros jau pasigamins atomine energija.

● *Alžyre vėl įvyko* keli susirėmimai tarp prancūzų ir partizanų. Yra aukų.

● *Attlee sužeistas* auto katastrofoje — sulaužyti du šonkauliai.

## VĖLIAUSIŲ ŽINIŲ SANTRAUKA

*— Sovietų ambasadoriai Washingtone, Londone, Paryžiuje ir Bonnoje parkviesti Maskvon. Gal dalyvauti partijos kongrese, gal gauti instrukcijų naujai diplomatinei ofenzyvai pradėti.*

*— Jugoslavijoje nuo kalnų šliaužiąs sniegas vakar užgriuvo apie 50 asmenų, o Graikijoje nukrito šalčio aukas gelbėjęs lėktuvas, užmušdamas 17 asmenų.*

*— Anglijos užsienio reikalų ministeris vakar pareiškė parlamente, kad Sov. Rusija parodė labai blogą diplomatinį skonį, kai tiek ilgai sakėsi nieko nežinanti apie Rusijoje buvusius du Anglijos užsienio reikalų ministerijos tarnautojus. Nebus prašoma juos išduoti, nes toks žygis daugelio atvejų nėra naudingas.*

*— Stevensonas ir Harrimanas, du demokratiniai aspirantai prezidento vietai, parodė didelį nuomonių skirtumą dėl rasinės segregacijos naikinimo pietuose. Harrimanas pasirodė radikalesnis už Stevensoną.*

Rašo DR. AL. RAČKUS

# SVEIKATA BRANGUS TURTAS

4342 Archer Ave., Chicago, 32

## Obuolys ar oranžas?

Kas geriau, kas sveikiau valgyti, ar oranžas (apelsinas), ar obuolys? Klausimas gana svarbus, daug svarbesnis negu atrodo.

Amerikoje oranžai daug pigesni negu obuoliai. Valgyk jų kiek tik nori ir kada nori; to gero čia nestinga nei vasarą, nei žiemą. Ko žmogus neturi, to nori. Kai perdaug turi, tai nė nežiūri. Lietuvoje oranžai neaugo ir net lietuviško vardo tam vaisiui lietuviai neturėjo — juos vadindavo vokiškai "apelsinais", arba prancūziškai — "pomerančais". Ir kai į laisvą Lietuvą laivai su apelsinais atplaukdavo net iš Ualestinos, kuriuos išmai nydavo ant Lietuvoje užaugintų bulvių ar kiaušinių, tai tuomet ne po vieną Palestinos apelsinų atsirasdavo ant dr. Griniaus ar kan. Kapočiaus stalo, bet ir kaimiečiai gurbais to gardumyno iš turgaus veždavosi į visus Lietuvos užkampius. Ir kai Smetonos valdžia ant užsieninių vaisių uždėjo muitą, tai ne tiek žydeliai šaukė, kad Lietuva apmuitino Palestinos apelsinus, kiek kiti Lietuvos spaudoje skandalino, kad negerai yra apsunkinti įvežimą į Lietuvą tokio skanumyno, tokios sveikatos ir vitaminų, kokius turi Palestinos apelsinai... Na, ir ką gi? Ir vėl Lietuvos turgai užtvino Palestinos apelsinais. O Lietuvos soduose užaugintų skaniausių obuolių ir kriaušių būdavo gana daug, kurių patys lietuviai nevertindavo, tik Suomijos ir Švedijos gyventojai skaniai valgydavo, girdavo ir sakydavo, ko kia laiminga yra ta Lietuva, kad joje toki puikūs obuoliai užauga. Mat, kas svetimas, tai skanu, "sveika" ir "puiku", o kas sava, tai fui.

Ne vien tik ekonominis veikšnys ir ne vien tik skonio reikalas, bet ir sveikatingumo klausimas žmogui yra svarbus. Galbūt, kas kitiems sveika, tai lietuviui netinka.

Lietuvio gomuriui, lietuvio pilvui ir kraujui obuoliai yra sveikiau, negu oranžai. Lietuviai yra šiaurės krašto gyventojai ir jų kūnui pietinių žmonių maistas nelabai tinka. Perdaug oranžų lietuvis negali valgyti, gauna indiosinkrazą ("širdis neprima"), daugeliui nuo oranžų odą išberia spuogais, gauna niežulį. Nuo obuolių valgymo to neatsitinka.

Obuoliai turi savyje daug geležies, vitaminų B ir C, apie 14% karbohydratų, bent pusę nuošim čio proteino ir tiek pat riebalų. Tad obuolys yra neblogas ir labai skanus prie kitokio maisto priedas.

Geležis yra reikalinga kraujo stiprinimui, o obuolyje yra to kraujo toniko. Tad anemiją turintiems obuolius valgyti yra sveika.

Kadangi obuolių vienas svaras turi tiktai 290 kalorijų, dešimt kartų mažiau negu svaras lašinių (3,030 kalorijų), tad obuoliai nelabai tukina.

Dantims obuoliai yra sveika, nes kramtomas obuolys nuvalo dantis. Be to obuolyje yra naudingų dantims mineralų. Todėl po valgio suvalgyti obuolį užsigardžiavimui yra daug sveikiau negu saldus pyragaitis ar saldainis. Jei vaikai vietoj saldainių valgytų obuolius, jie turėtų sveikesnius dantis ir bendrai jų sveikata būtų geresnė.

Obuoliai ne tik dantis nuvalo, bet ir vidurius puikiai valo. Vidurių valymui patartina suvalgyti bent vieną obuolį prieš pusryčius prieš valgant ir vieną obuolį prieš pietus. Ir šiaip prieš pietus patartina suvalgyti obuolį. Jis apmalšins alkį, netukins ir viduriai geriau valysis. Vėlai vakare valgyti obuolių nepatartina, nes tuomet apsunkins vidurius ir sunkiau bus užmigti.

Ar žalius, ar keptus obuolius yra sveikiau valgyti? Vistiek pat, bet kieno skrandis yra kiek sukrikęs, kepti obuoliai yra geriau negu žali. Šiaip normaliam žmogui yra geriau valgyti žalius obuolius, tik reikia gerai kramtyti. Obuolių žievėje yra daug naudingų kūnui medžiagų. Ir žievę reikia sukramčius suvalgyti. Kas obuolio žievę nulupęs numeta, klaidą daro.

Yra visokiausių rūšių ir visokiausio skonio obuolių, nuo saldžiausio iki rūgščiausio. Žmogus gali pasirinkti tokius obuolius, koki jam skaniausi. Neprinokusių, per rūgščių ir patrešusių reikia vengti, toki obuoliai gali pakenkti virškinimo sistemai.

Pakaks šių keletos pastabų apie obuolių valgymą. Jei lietuviai daugiau valgytų obuolių, o mažiau saldainių ir tortų, jie būtų daug sveikesn.

### DAKTARO ATSAKYMAI Į KLAUSIMUS

**— Klausia O. N.** — Maždaug prieš pusantrų metų apsigyvenus Los Angeles mieste ir praėjus keletai mėnesių, pajutau, kad galva sunki ir svaigsta, nemiegu, ryte jaučiuosi nepailsėjusi, miegu tik 3 ar 4 val., daugiau neina miegas. Kartais paima nerimas bei kokia mintis įsiskverbia į galvą ir negaliu jos atsikratyti, tuomet jaučiu kokį tai vidurių pakrikimą. Dar man yra blogiau, kai būna didelis "smogas" (rūkų bei dūmų ūkana). Jokių skausmų neturiu. Kreipiausi pas daktarus, taip pat nieko konkretaus nepasakė. Ar tai būtų nuo "smogo", ar koks vidurių sukrikimas. Lauksiu jūsų nuomonės ir patarimo.

**Atsakymas O. N.** — Išvažiuok gyventi ten, kur nėra "smogo" ir persitikrink, jei bus geriau, tai aišku, kad "smogas" kenkia tamstos sveikatai.

**Atsakymas J. S.** — Jei tamstos daktaras garantavo, kad vėžio neturi, tai nusiramink, jo neturi. Patarčiau savo persitikrinimui nueiti ir pas kitus gydytojus, kurių Clevelande yra nemažai. Tamstos laiške aprašytieji simptomai rodo, kad prostatinėse liaukose yra kas tai tokio, kas dažnai pasitaiko vyrams, sulaukusiems apie 60 m.

"Mes esame laimingi", pareiškė Mrs. Jean Helindore, kai ji ir jos vyras nusifotografavo su savo 19 vaikų. Jie gyvena St. François, New Brunswick. Jie turėjo 26 vaikus, bet septyni mirė. (INS)

## Gyventojų skaičiaus pasikeitimas

Kaip matyti iš USA gyventojų surašinėjimo biuro pranešimo, per šiuos penkerius metus įvyko žymus gyventojų pasikeitimas pagal atskiras valstijas (steitus). Pavyzdžiui, Kalifornijoje gyventojai per šį laiką padidėjo 2,500,000 gyventojų ir pasiekė 13,032,000 skaičių. Taigi Kalifornija tapo antroje vietoje po New Yorko valst. (16,124,000) ir tuo pačiu metu išstūmė Pensylvanijos valst. į trečiąją vietą.

Tik dvejose valstijose gyventojų skaičius per šį laiką padidėjo daugiau kaip milionas, ir būtent: New York'o ir Ohio. Nevados valstijoje gyventojų skaičius nors ir padidėjo 40,6%, tačiau bendras gyventojų skaičius sudaro vos 225,000, nes ši valstija yra mažiausiai apgyventa. Ketvirtoje vietoje eina Illinois valst. — 9,361,000 ir penktoje Ohio — 8,996,000. Visos valstijos, išskyrus šešias, savo gyventojų skaičių padidino. Šiek — tiek gyventojų skaičius sumažėjo šiose valstijose: Alabama, Arkansas, Maine, Mississippi, Oklahoma ir West Virginia.

P. Savickas

## Buvo geresni laikai

— Aš užtikrinu tamstą, kad mano vyras turėjo daug geresnius laikus ir laisvę, kaip mes dar buvome nevedę.

— Tikiu ponia...


Tel. ofiso HE. 4-6699. rez. PR. 6-7333
**DR. ANTANAS ALEKNA**
GYDYTOJAS IR CHIRURGAS
1957 W. Garfield Blvd.
VAL: 1—4 ir 6—9
Šeštadieniais nuo 1 iki 4 val. p. p. išskyrus ketvirtad. ir sekmad.

**DR. ANNA BALIUNAS**
AKIŲ, AUSŲ, NOSIES IR GERKLĖS LIGOS
— Pritaiko akinius —
6322 So. Western Avenue
Val.: kasdien 10-12 val. ir 7-9 val. vak. Šeštadieniais 10-1 val. Trečiadieniais uždaryta. Kitu laiku susitarus
Ofiso telefonas: PR 8-3229
Rez. telef. WAlbrook 5-5076

STEPHENS LIQUORS
4134-36 Archer Avenue
(Kampas Francisco gatvės)
Choro vedėjas K. Steponavičius, savininkas
Daugelis lietuvių jau žino, kad pas savo tautietį yra didesnis pasirinkimas ir žemesnės kainos. Pasitikrinkite ir jūs.
Visi patogumai: gražus baras ir bufetas.
DIDELIS PARKING LOT NEMOKAMAI

SEGHETTI TRAVEL BUREAU
2451 So. Oakley Avenue Tel. YArds 7-3278
MES PARŪPINAME KELIONES LIETUVAIS, GELŽKELIAIS, AUTOBUSAIS IR LAIVAIS.
Sutvarkome dokumentus norintiems atvažiuoti į Ameriką. Parūpiname dokumentus norintiems išvykti į užsienį. TURIME IR LIETUVIŲ Skyrių. Pildome afideivitus. Pasinaudokite.

TV. Hi-Fi RADIO SU FM
LEMPOS-DALYS-BATERIJOS
~ TAISYMAS ~
namuose-dirbtuvėse
100% GARANTIJA
RCA ZENITH GE
DAINA TELEVISION
sav. inž. A. Semėnas
3130 S. Halsted - DA6-6887

THE TRUTH ABOUT THE THREAT OF BOMBING TO THE UNITED STATES
Our government has warned that 89 U. S. cities could be bombed in a single day, leaving millions dead or wounded. These facts constitute a major threat to our nation and to you as an individual. You can help prevent this catastrophe by volunteering to serve a few hours a week as a civilian plane spotter in the Ground Observer Corps. Join the Ground Observer Corps today. Call or write Civil Defense.
Wake Up! Sign Up! Look Up!
Join the
GROUND OBSERVER CORPS
CALL OR WRITE CIVIL DEFENSE


### PER PASAULĮ KELIAUJA ŽMOGUS

Bernardo Brazdžionio poezijos rinkinys. Nedidelis skaičius šios knygos gautas šiomis dienomis "Drauge", 2334 So. Oakley Ave. CHICAGO 8, ILL. Knygos kaina kietais viršeliais $2.


**DR. JUZĖ IR KĘSTUTIS AGLINSKAI**
GYDYTOJAI IR CHIRURGAI
2300 West 51st Street
Val. pirm. ir antr. 10 iki 12 ryto, 2iki 4 ir 6 iki 9 popiet; ketv. ir penkt. 2 iki 4 ir 6 iki 9 popiet. Šeštadieniais 10 iki 2 val. popiet.
Ofiso tel. PRospect 6-1795
Rez. tel. GRovehill 6-5603

Tel. ofiso HE. 4-5849, rez. HE. 4-2324
**DR. PETER T. BRAZIS**
GYDYTOJAS IR CHIRURGAS
2434 West 71st Street
Val. Pirm., ketvir., penkt. 1-4 ir 7-9 Antr. 1-5, treč. ir šešt. pagal sutarties

**DR. Z. DANILEVIČIUS**
GYDYTOJAS IR CHIRURGAS
6317 South Western Avenue
Chicago 29, Ill.
Pasimatymai pagal sutarties
Telefonas REpublic 7-4900
Rezidencija: GRovehill 6-8161

**DR. T. DUNDULIS**
GYDYTOJAS IR CHIRURGAS
4157 Archer Avenue
Ofiso val.: nuo 2-4 ir nuo 6-8:30 v. vak. Šeštadieniais nuo 2 iki 4 popiet
Trečiadieniais pagal sutartį
Ofiso tel. Virginia 7-0036
Rezidencijos tel. BEverly 8-8244

Tel. ofiso VI. 7-0600, rez. RE. 7-6867
**DR. BR. GAIŽIUNAS**
GYDYTOJAS IR CHIRURGAS
(Spec. moterų ligos ir akušerija)
4055 Archer Ave.
Kampas Archer ir Califorinia Ave.
VAL.: 2—4 ir 6—8 v. p. p.
Šešt. 2—7 val. p. p., išskyrus sekmadienius.

Ofiso telef. YArds 7-1166
Rezidencijos — STewart 3-4511
**DR. J. GUDAUSKAS**
GYDYTOJAS IR CHIRURGAS
756 West 35th Street
(kampas Halsted ir 35-ta gatvės)
VAL. 1—4 ir 6:30—8:30 p. p. kasdien išskyrus trečiadienius. Atidara šeštadieniais 1—4 val.

Ofice WAlbrook 5-2670.
Rez. Hilltop 5-1560
**Dr. Alexander J. Javois**
(JOVAIŠAS)
GYDYTOJAS IR CHIRURGAS
MARQUETTE MEDICAL CENTER
6132 South Kedzie Avenue
Val. 2—4 p. p. ir nuo 7—9 v. vak.
Trečiad. ir šeštad. pagal sutartį

Tel. ofiso PR. 6-3838, rez. RE. 7-9199
**DR. A. JENKINS**
GYDYTOJAS IR CHIRURGAS
(LIETUVIS GYDYTOJAS)
2500 West 63rd Street
VAL. kasdien nuo 2—4 p. p. ir 7:30 iki 9 val. Trečiad. ir šešt. uždaryta

Telefonas GRovehill 6-1595
**DR. ALDONA A. JUŠKA**
AKIŲ LIGŲ SPECIALISTĖ
PRITAIKO AKINIUS
Valandos: 9—12 ir 7—9 v. v. pagal susitarimą, išskyrus trečiadienius
2422 West Marquette Rd.

Telefonas REliance 5-1811
**DR. WALTER J. KIRSTUK**
GYDYTOJAS IR CHIRURGAS
(LIETUVIS GYDYTOJAS)
3925 West 59th Street
VAL. 1—4 popiet, 6:30—8:30 vak. Trečiad. pagal sutartį

Tel. ofiso ir buto OLympic 2-4159
**DR. P. KISIELIUS**
GYDYTOJAS IR CHIRURGAS
4938 W. 15th St., Cicero
Kasdien 1—3 v. ir 6—8 v. vakare.
Butas 1526 So. 49th Ave.
Šeštadieniais 12 iki 4 popiet

Ofiso telef. LAfayette 3-3210, jei neatsiliepia, šaukite KEdzie 3-2868
**DR. EMILY V. KRUKAS**
GYDYTOJA IR CHIRURGĖ
4146 S. Archer Ave.
VAL. Kasdien popiet nuo 12-2:30 v. Vak. pirm., antr., ketvirt. 6-8:30 v. Trečiadieni tik susitarus

**Dr. Nina KRIAUČELIŪNAITĖ**
(Gydytoja ir Chirurgė)
MOTERŲ LIGŲ IR AKUŠERIJOS SPECIALISTĖ
2750 West 71st Street
(Kampas 71st ir California)
Tel. ofiso ir rez. REpublic 7-4146
Val. 11-2 ir 6-9 v. v. Šešt. 1-4 p. p.
Kitu laiku pagal susitarimą

**DR. IRENA KURAS**
(Gydytoja ir Chirurgė)
KŪDIKIŲ IR VAIKŲ LIGŲ SPECIALISTĖ
7156 South Western Avenue
(MEDICAL BUILDING)
Pirmad., antrad., ketv. ir penktad nuo 11 val. ryto — 1 v. p. p. ir nuo 6 v. — 8 val. vakare. Trečiad. nuo 11 val. ryto — 1 v. p. p. Šeštad. 11 val. ryto iki 3 val. popiet.
Ofice tel. RE. 7-1168
Res. tel. WAlbrook 5-3765

Tel. ofiso YA. 7-5557, rez. RE. 7-4966
**DR. FRANK C. KWINN**
(KVIEČINSKAS)
GYDYTOJAS IR CHIRURGAS
1651 West 47th Street
LIGONIUS PRIIMA: Kasdien nuo 2 val. iki 4 v. popiet. Nuo 7 v. iki 8:30
Uždara treč. visą dieną ir šeštad. vak.

Tel. ofiso GR. 6-5399, PR. 6-4732
**DR. A. MACIUNAS**
GYDYTOJAS IR CHIRURGAS
SPEC. CHIRURGINĖS LIGOS
2423 West 63rd Street
(Kampas 63rd ir Artesian)
VAL. 2—4 p.p. ir nuo 6—8 v. vak.
Šeštad. 2—4 popiet
Trečiad. ir sekmad. uždaryta

**DR. JULIJA MONSTAVIČIUS**
GYDYTOJA IR CHIRURGĖ
10748 South Michigan Avenue
Val.: kasdien nuo 6 v. v. iki 9 v. v., išskirus trečiad. Šeštadieniais nuo 1 iki 4 val. popiet.
Tel.: Ofiso — PUllman 5-6766
Buto — ENglewood 4-4979

Ofiso ir buto tel. HEmlock 4-5815
**DR. A. NARBUTAS**
PLAUČIŲ IR VIDAUS LIGOS
6757 South Western Avenue
Valandos: pirmad., trečiad., ketvirt., penkt. 6:30—8:30 v. vak. Antrad. 10—12 val. ryto. Šeštad. 2—4 p. p.
Kitu laiku pagal susitarimą.

**DR. ALBINA PRUNSKIS**
**DR. VLADAS PRUNSKIS**
GYDYTOJAI IR CHIRURGAI
3259 South Halsted St.
Kasdien 3—7 val. vak. Šeštad. nuo 1—5 val. vak.
Trečiad. ir kitu laiku pagal sutarimą
Ofiso tel. Victory 2-1484. Resid. 2437 W. 62nd St., tel. Republic 7-8818.

Ofiso telefonas — BIshop 7-2525
**DR. AL. RAČKUS**
GYDYTOJAS IR CHIRURGAS
4342 Archer Avenue
(Kampas Kedzie ir Archer).
Val. kasdien nuo 2 iki 9 val.
Trečiad. ir sekmad. tik susitarus

**DR. ZIGMAS RUDAITIS**
GYDYTOJAS IR CHIRURGAS
Telef. REpublic 7-2290
SPECIALYBĖ CHIRURGINĖS IR ORTOPEDINĖS LIGOS
2435 West 69th Street
Val. kasdien 10—12 ir 5—8 val. vak. išskyrus pirmad. tik nuo 5 iki 8 v.v. Šeštad. 10-12 v. Kitu laiku susitarus.

**Dr. Antanas Rudokas, O. D.**
Tikrina akis: pritaiko akinius, keičia stiklus ir rėmus.
4455 So. California Ave., Chicago
Šaukite YArds 7-7381
Priima: vakarais 6 iki 9; šeštad. 10 val. ryto iki 4; trečiad. ir sekmad. tik susitarus.

Tel. ofiso CL. 4-0253, rez. GR.6-8876
**DR. A. Z. ŠAULYS**
GYDYTOJA IR CHIRURGĖ
4645 So. Ashland Ave., Chicago
Pirmad., antr., ketv. ir penk. 6:30—8:30 val. vakare
Šešt. nuo 2 iki 4 popiet.
Rez. 8053 S. Campbell Ave.

Tel. ofiso YA 7-4787, rez. PR 6-1930
**DR. STRIKOL**
GYDYTOJAS IR CHIRURGAS
4645 S. Ashland Ave. (kamb. 211)
Val. nuo 2—4 ir 6—8; trečiad., šeštad. ir sekmad. tik pagal sutartį.
Jeigu neatsilieps viršminėti telefonai šaukite MIdway 3-0001

**P. ŠILEIKIS, O. P.**
Orthopedas - Protezistas
Aparatai-Protezai, Mod. bandažai. Spec. pagalba kojom (Arch Supports) ir t.t.
Val.: 9-4 ir 6-8. Šeštadieniais 9-1.
ORTHOPEDIJOS TECHNIKOS LAB.
2850 W. 63rd St. Chicago 29, Ill.
Tel. PRospect 6-5084.

**DR. J. J. SIMONAITIS**
GYDYTOJAS IR CHIRURGAS
Naujas adresas: 4255 W. 63rd St.
Ofiso tel. REliance 5-4410
Rezid. telef. GRovehill 6-0617
Valandos: 1-3 p. m. ir 6-8 p. m
Penktad. tik po pietų.
Trečiad. ir šeštad. pagal sutartį

Ofiso tel. CLiffside 4-2896
Rezidencijos: LAfayette 3-1172
**DR. P. STRIMAITIS**
GYDYTOJAS IR CHIRURGAS
1724 West 47th Street
(Kampas 47th ir Hermitage)
Val.: nuo 2 iki 4 ir 6 iki 9 v. vak.
Šeštad. nuo 2 iki 6 val., išskyr. sek.

**DR. FL. TALLAT-KELPŠA**
GYDYTOJAS IR CHIRURGAS
5002 West 16th Street
Val.: kasdien 5-8, šeštad. 1-3
Telef. TOwnhall 3-0959
2534 West 68th Street
Val.: tik iš anksto susitarus.
Telef. HEmlock 4-7080, neatsakius skambinti CEntral 6-2294.

**DR. VYT. TAURAS-TUPČIAUSKAS**
GYDYTOJAS IR CHIRURGAS
BENDRA PRAKTIKA IR SPEC. MOTERŲ LIGOS
Ofisas ir rezid.: 2410 W. 51st St.
Tel. PRospect 8-1223 arba WE 6-5577
Ofiso val. Pirm. 8-10 v. v. Antr., Trečiad. ir Penktad. 6-9 val. vak. ir Šeštadieniais 2-4 val. popiet.

Tel. ofiso HE. 4-2123, rez. PR. 6-8484
**DR. V. P. TUMASONIS**
GYDYTOJAS IR CHIRURGAS
Spec. chirurginės ligos
6255 South Western Avenue
VAL. kasdien 2—4 p. p. ir 7—9 vak. Šeštad. 2—4 p. p. Trečiad. ir sekmadieniais uždaryta

Tel. ofiso: DAnube 6-1125
**DR. A. VALIS-LABOKAS**
MOTERŲ LIGŲ GYDYTOJAS
3267 South Halsted Street
Val. 1 iki 4 v. p. p. ir 6—8 v. vak. Šeštadieniais 1—4 v. p. p.

Tel. ofiso PRospect 6-9400
Rezid. PRospect 6-9400
**DR. ONA VAŠKEVIČIUS**
(Vaškevičiūtė)
GYDYTOJA IR CHIRURGĖ
6248 South Kedzie Avenue
Val. kasdien 1-3 p.p. ir nuo 6-8 val. vak. Šeštad. 1-4 p. p. Trečiadieniais ir kitu laiku tik susitarus.

**DR. J. VAITAITIS**
GYDYTOJAS IR CHIRURGAS
1407 So. 49th Ct., Cicero
Kasdien 10-12 val ryto ir 5-8 val. vak. Šeštadieniais 10-2.
Ofiso ir buto tel. OLympic 2-1381

Tel. ofiso Victory 2-1581
Rez. Victory 2-0742
**DR. V. VILEIŠIS**
GYDYTOJAS IR CHIRURGAS
802 West 31st Street
Kamp. Halsted ir 31-mos gatvių)
Priėmimo valandos kasdien: 1-4 p.p. ir nuo 6-8 v.v. šeštad. 1-4 val. popiet.

Tel. ofiso PR. 6-6446, rez. HE. 4-3150
**DR. F. C. WINSKUNAS**
GYDYTOJAS IR CHIRURGAS
2420 West Marquette Rd.
VAL. nuo 2 iki 4 p. p.; 6 iki 8 vak. Trečiad. ir šeštad. pagal sutartį

Tel. ofiso CA 6-0257, rez. PR 6-6659
**DR. P. Z. ZALATORIS**
Tel. ofiso CA 6-0257, rez. PR 6-6659
1821 So. Halsted Street
Rezid. 6600 S. Artesian Ave.
VAL. 11 v. r. iki 3 p. p.; 6—9 v. v.

**DR. G. SERNER**
LIETUVIS AKIŲ GYDYTOJAS
Virš 25 metų patyrimo
Tel. YArds 7-1829
Pritaiko akinius.
Kreivas akis ištaiso.
Ofisas ir akinių dirbtuvė
756 West 35th Street
Val. nuo 10 iki 2, nuo 6 iki 8, trečiad. nuo 10-12, penktadienį 10-2 ir šeštadieniais 10-2 val. popiet.

SAVE FOR YOUR INDEPENDENCE
BUY U.S. SAVINGS BONDS


Skelbtis "DRAUGE" apsimoka, nes jis yra plačiausiai skaitomas lietuvių dienraštis, o skelbimų kaina yra prieinama visiems.

**Remkite dien. Draugą!** **Skelbkitės "Drauge"!**


DRAUGAS
THE LITHUANIAN DAILY FRIEND
2334 S. Oakley Ave., Chicago 8, Ill. Tel. VIrginia 7-6641; 7-6642

Entered as Second-Class Matter March 31, 1916, at Chicago, Illinois Under the Act of March 3, 1879.

Member of the Catholic Press Ass'n
Published daily, exept Sundays, by the Lithuanian Catholic Press Society

SUBSCRIPTION RATES
$8.00 per year outside of Chicago
$9.00 per year in Chicago & Cicero
$8.00 per year in Canada
Foreign $11.00 per year.

| PRENUMERATA: | Metams | ½ metų | 3 mėn. | 1 mėn. |
|---|---|---|---|---|
| Chicagoj ir Ciceroj | $9.00 | 5.00 | $2.75 | $1.25 |
| Kitur JAV ir Kanadoje | $8.00 | $4.50 | $2.50 | $1.00 |
| Užsienyje | $11.00 | $5.50 | $3.00 | $1.35 |

Redakcija straipsnius taiso savo nuožiūra. Nesunaudotų straipsnių nesaugo, juos grąžina tik iš anksto susitarus. Redakcija už skelbimų turinį neatsako. Skelbimų kainos prisiunčiamos gavus prašymą.

# DAINŲ ŠVENTEI RUOŠIANTIS

Pirmoji didžioji jungtinė Amerikos ir Kanados lietuvių dainų šventė artėja. Jos pasisekimui, suorganizavimui ir kultūriniam lygiui įdėta daug didelių pastangų. Bet patys didžiausi ir sunkiausi darbai stovi prieš akis. Ligi dainų šventės beliko tik puspenkto mėnesio. Paskutinės dienos visada skubiau bėga. Dainų šventė bus didelė lietuviškos kultūros demonstracija. Ji skirta parodyti lietuviškos dainos grožį saviesiems ir svetimiesiems. Saviesiems, kurie lietuviška kultūra vis mažiau besidomi darosi jai šaltesni ar ir visai ją pamiršta, — kad mes turime didžias ir gilias kultūrines versmes, kad lietuvis kultūringas kūrė kultūrines vertybes ne tik laisvame krašte gyvendamas, bet kad jas kuria ir ugdo ir svetimuose kraštuose. Svetimiesiems, kad esame sena ir kultūringa tauta, kad savo tautinės kultūros vertybes branginame, ugdome ir rodome. Dainų šventė atgaivins ir sustiprins pavargusiųjų lietuviškąją dvasią, o svetimųjų tarpe laimės naujų draugų lietuviškai kultūrai ir Lietuvai.

Kultūrinis ginklas laisvės ir lietuvybės išlaikymo kovoje yra nemenkesnis už politinį. Politinis ginklas dažnai pasižymi staigumu, žaibiškumu, bet neretai tokia pat sparta ir pamirštamas, lieka nuslopintas didesnių įvykių. Kultūrinis ginklas yra ramesnis, lėtesnis, bet jis palieka gilesnius pėdsakus. Ir tuos pėdsakus palieka ilgesniam laikui. Žymus mūsų politinis veikėjas prel. M. Krupavičius ne kartą yra sakęs: kažin kas yra svarbiau — ar politiniams veiksniams gelbėti pavergtą Lietuvą, ar pirmoje eilėje susirūpinti lietuvybės išlaikymu, gelbėjimu ir stiprinimui. Atrodo, jog abu keliai vienodos svarbos. Dainų šventė ir bus tas kultūrinis kelias, kuris stiprins lietuvybę pačiuose lietuviuose, kuris parodys lietuvių kultūrinį pajėgumą svetimiesiems ir daug padės lietuviškiesiems veiksniams Lietuvos laisvės kovoje.

### VISŲ LIETUVIŲ TALKA

Dideliam darbui reikia ir didelės talkos, visų susipratusių lietuvių nuoširdaus pritarimo ir paramos. Dainų šventė neturi likti tik Alice Stephens, p. Kreivėno, p. Dzirvono, p. Radžiaus reikalas, kurie jau su didžiausiu pasiaukojimu dirba antri metai. Dainų šventė turi tapti visų mūsų reikalu ir rūpesčiu. Čia negali būti jokios trinties tarp senųjų ir naujųjų ateivių, nes dainų šventėje dalyvauja ir senieji, ir naujieji chorai bei ansambliai. Reikia diaugtis, kad visur matomas tik gražus sutarimas. Tik daug rankų sunkią naštą pakelia.

Dainų šventėje dalyvauti yra užsiregistravę daugiau 30 chorų su apie 1,400 dainininkų. Tai gražus skaičius. Dideli kelio nuotoliai ir brangios susisiekimo išlaidos gali vieną kitą chorą atbaidyti ryžtis didelei kelionei. Tuo atveju dainininkų skaičius sumažėtų. Tačiau nė vienas choras neturėtų vadovautis **baimės jausmu iš anksto.** Pirmoje eilėje reikia dirbti ir visa energija ruoštis, kad nubyrėjimas būtų mažiausias. Iš geležinkelių, autobusų ir lėktuvų kompanijų tikimasi didelių nuolaidų. Amerikos lietuvių organizacijos mielai jungiasi į finansinę talką. Labai džiugus faktas, jog ankstesnieji Amerikos lietuviai, kurie dideliems suvažiavimams organizuoti turi didelę praktiką, visa širdimi jungiasi į bendrą darbą ir sutinka ne tik talkininkauti, bet ir vadovauti lėšų sutelkimui.

Dainų šventė turi praeiti didžiausiu pasisekimu ir palikti istorinius pėdsakus Amerikos lietuvių gyvenime. Čia jau didelė atsakomybė chorams. Kiekvienas choras jau dabar turi ruoštis visu rimtumu. Reikia tuojau sudaryti sąlygas, kad žymesnieji muzikai jau artimiausiu laiku galėtų aplankyti chorus, patikrintų jų lygį, aptartų visus kitus reikalus ir paskatintų darbo ir ryžto dvasią.

Dainų šventė bus gražiausias įvykis mūsų pilkame gyvenime. Dabar jau daug padaryta. Tolesniam darbui reikia dar daugiau darbo rankų ir tos skaidrios, kurios vedini stojo į didįjį darbą dainų šventės pirmieji sumanytojai ir organizatoriai. Betkoks apsileidimas ar nepasitikėjimas turi likti palaužtas lietuviškos kultūros vardan.

# STAMBUS KULTŪRINIS ĮVYKIS

## Pasikalbėjimas su Lietuvių Enciklopedijos leidėju J. Kapočiumi

K. MOCKUS, Boston, Mass.

Lietuvių Enciklopedijos išėjo jau septyni tomai. Kadangi buvo pradėta leisti 1953 m. pabaigoje, yra aišku, kad ligšiol pajėgta išleisti tris tomus per metus. Yra pagrindo manyti, kad ir toliau taip bus. Vadinasi, po metų jau būsime priartėtėję į pusę visos enciklopedijos. Leidyklos ir spaustuvės darbas yra nusistovėjęs, viskas dirbama savame name ir savoje spaustuvėje. Liet. Enciklopedijos leidimas yra labai didelis kultūrinis įvykis mūsų skurdžiose sąlygose, ir pagrįstai tuo dalyku didžiuojamės. Spaudoje yra buvę įvairių komentarų dėl enciklopedijos leidimo, buvo ir aštresnių diskusijų, ypač pradžioje. Palyginant mažai buvo autentiškų paaiškinimų iš pačios leidyklos. Gyvendamas tame pačiame mieste, kuriame yra leidykla bei spaustuvė ir gyvena pats leidėjas, kreipiausi su eile klausimų į leidėją Juozą Kapočių.

Tai nedidelio ūgio ir smulkios išvaizdos per 40 metų amžiaus augštaitis nuo Žemaitkiemio, Ukmergės apskr. Nuo jaunų dienų Lietuvoje įsijungęs į spaustuvės darbą, jau turi 25 metų spaustuvininko stažą. Yra buvęs "Ryto" spaustuvės Klaipėdoj technikiniu vedėju, o vėliau tokias pat pareigas ėjo techniškai gerai organizuotoje "Vilties" spaustuvėje Kaune. 1937 m. įsigijo savo spaustuvę "Vaizdas", Kaune, Kęstučio g-vėj, o paskui ją perkėlė į Vilnių, Mindaugo g-vę. Tuo pačiu vardu spaustuvė tebeveikia Vilniuje ir dabar. Atsidūręs Vokietijoj, šalia kitų darbų, yra išleidęs kur. St. Ylos maldaknygę gana dideliu tiražu. Atvykęs į JAV, daugiau metų dirbo vienoje spaustuvėje Bostone, o paskui kurį laiką buvo nusikėlęs į Brooklyn, N. Y., padėti TT. Pranciškonams sutvarkyti naujai organizuojamą spaustuvę. 1953 m. grįžo atgal į Bostoną ir pradėjo Liet. Enciklopedijos leidimą. Jis pats yra to leidimo sumanytojas ir labai atsidėjęs, įtraukęs į darbą visus savo šeimos narius, vykdo. Manau, kad šios trumpos žinios yra reikalingos, nes ligšiol tikrai permažai žinome apie asmenį, kurio iniciatyva ir pastangomis vykdomas didžiulis darbas, į kurį įtrauktos visos mūsų intelektinės jėgos.

Dėkodamas p. J. Kapočiui už gautus atsakymus, maloniai teikiu juos skaitančiai visuomenei.

**1. Kaip atrodo tolimesnės leidimo perspektyvos ir koks yra ligšiolinis patyrimas?**

— Tolimesnis Lietuvių Enciklopedijos leidimas eis, kaip iki šiol, po tris tomus per metus, kaip suplanuota. Jei nebus kokių nors ekonominių sukrėtimų, palėčiančių prenumeratorius, tikimės visą enciklopediją užbaigti per keturis metus. Apie ligšiolinį patyrimą tegaliu pasakyti tiek: jei šiandien reikėtų pradėti leisti Lietuvių Enciklopediją — jau nepradėčiau.

**2. Ar prenumeratorių skaičius auga, ar mažėja?**

— Dėl įvairių asmeniškame prenumeratorių gyvenime pasitaikančių priežasčių, kaip nedarbas, liga, mirtis, vienas kitas nubyra, tačiau apskritai imant, prenumeratorių skaičius auga.

**3. Kokius techniškus sunkumus tenka nugalėti leidėjui?**

— Techniškų sunkumų, kaip ir kiekviename darbe, atsiranda gana daug, bet tai laikau normaliu dalyku. Jų neišvengsi. Štai, kad ir dabar. Jau visas mėnesis, kai atspausdintas VII tomas atiduotas įrišti ir negalima prisiprašyti, kad paskubintų. Normaliai tas darbas užtrukdavo 10 — 14 dienų. Kitas dalykas — jau pats techniškasis darbas. Praėjusiais metais labai daug vargo turėjau su spaustuvės perkėlimu. Beveik visus namo remonto darbus teko atlikti pačiam su šeima. Tai pareikalavo visos vasaros, neišskiriant nė šventadienių. Šiuo metu jau esame beveik viską sutvarkę ir tikimės ateinančią vasarą lengviau praleisti.

**4. Kaip prenumeratoriai galėtų palengvinti darbą?**

— Kaikurie Bostone gyveną prenumeratoriai ateina padėti LE ekspedijuoti. Tai daug palengvina. Jiems didelis ačiū. Ištekliai neleidžia tam darbui samdyti žmones, tad reikia atlikti pačiam su savo šeima ir talka. Tolimesnių vietovių prenumeratoriai daugiausia gali padėti enciklopedijai laiku už ją atsiskaitydami.

**5. Vykdote vajų. Malonėkite smulkiau paaiškinti vajaus tikslą.**

— Vajaus tikslas yra padidinti prenumeratorių skaičių. Kaip žinote, jokio fondo LE leisti neturiu. Jos leidimas finansuojamas prenumeratorių sumokamomis sumomis. Nuo pat pirmojo tomo stengiamės ją gerinti, kiek tik sąlygos leidžia. Padidėjus prenumeratorių skaičiui, padidėtų ir ištekliai, o tai jau įgalintų ir pačią enciklopediją daugiau gerinti ir palengvinti redakcijos bei leidėjo darbo sąlygas. Antras vajaus tikslas — patenkinti visus norinčius LE turėti ir galutiniai nustatyti jos tiražą. Spausdinimas ir laikymas tam tikro egzempliorių skaičiaus atsargoje mūsų darbą sunkina. Nuo VIII tomo jokių atsargų nebedarysime ir po to laiko nebegalėsime patenkinti norinčiuosius įsigyti pilnus LE komplektus. Todėl tikimės, kad per vajaus laiką apsispręs visi, kurie suinteresuoti LE turėti.

**6. Pradedant Lietuvių Enciklopedijos leidimą buvo nuomonių, ypač tarp senesniųjų ateivių, kad finansiniu atžvilgiu bus sunku išsiversti. Taip pat kartais būna, daugiau naujų ateivių tarpe, reiškiama nuomonė, kad Enciklopedijos leidimas labai apsimoka. Atrodo, kad realus padėties nušvietimas būtų naudingas. Malonėkite duoti paaiškinimų į šį klausimą.**

— Išsamiai šį klausimą atsakyti turėčiau duoti pilną apyskaitą, tačiau nemanyčiau, kad tai būtų reikalinga, nes netikintieji vistiek netikės, o kitiems tai nėra esminis dalykas. Todėl supažindinsiu tik su išlaidomis, o suinteresuotieji "gerai apsimokančiu leidimu" pajamas pakankamai tiksliai gali apskaičiuoti pagal LE I ir II tomo prieduose paskelbtus prenumeratorių sąrašus, turint galvoje, kad, kol prenumeratos mokestis pasiekia leidyklos kasą, jis sumažėja iki $6.25. Be to tą "gerą biznį" perleisčiau kiekvienam labai geromis sąlygomis, tereikalaudamas vieno užtikrinimo, kad LE būtų išleista iki galo.

Kas leidžia lietuvišką spaudą, mano atsakymu tikės, o kas apie tą darbą neturi supratimo ar net neprenumeruoja jokios lietuviškos spaudos, tam ir joks įtikinėjimas nepadės.

Dabar štai daviniai iš oficialių mokesčių pareiškimų: 1953 m. išlaidų buvo $23,713.82, 1954 m. — $59,992.76, o 1955 m., kurs apyskaita dar neužbaigta, manau taip pat bus apie $60,-

(Nukelta į 4 psl.)

LINCOLNO BIUSTAS IŠ SNIEGO

Gene Young, gyv. Lansing, Kan., padarė Abraomo Lincolno biustą iš sniego. Mykolas, 3 metų, ir Dovydas, 4 metų, žiūri į tėvo kūrinį. (INS)

duotas įsakymas veikti. (Pietų Afrikos vyriausybė liepė sovietų diplomatams, kurie joje įsikūrė prieš 10 savaičių, per mėnesį išsikraustyti atgal Maskvon. — V.).

Afrika turtinga. Ji mums pateikia 98 nuošimčių pasaulio deimantų, 60 nuoš. uraniumo, 55 nuoš. aukso, 22 nuoš. gumos ir nemaža skardos. Vienas senas afrikietis pareiškė: 'Pati viena Afrika savo turtų negali išnaudoti. Jai reikia paramos iš šalies. Gražu, jei parama ateitų iš Vakarų, bet jei sovietai pasiūlys geresnes sąlygas — imsime iš jų'."

# JAUNIMO LITERATŪROS PREMIJA!

**1. Lietuviškos Knygos klubas ir ateitininkų "Šatrijos" meno draugija, norėdami paskatinti rašytojus bei auklėtojus daugiau duoti tinkamos lektūros mūsų priaugančiam jaunimui — vyresniųjų klasių pagrindinės ir augštesniųjų mokyklų (High School) mokiniams, — skelbia**

## $500 JAUNIMO LITERATŪROS PREMIJĄ

**2. Premija bus duota už bet kurios rūšies ar žanro auklėjantį veikalą: eilėraščius, poemą, beletristiką, biografijas, vaizdelį ar kurios kitos rūšies kūrinį, skirtą jaunimui.**

**3. Premija nebus skaldoma tarp kelių autorių.**

**4. Autoriai ar leidėjai 1955 metais išėjusias knygas ar spaudai parengtus rankraščius premijai skirti komisijai prašomi siųsti iki 1956 metų kovo 1 dienos šiuo adresu: Jaunimo Literatūros Premijai Skirti komisija, 2334 S. Oakley Ave., Chicago 8, Illinois. Rankraščiai pasirašomi tikrąja pavarde.**

**5. Premijai skirti jury komisija sudaryta iš šių asmenų: pirm. Vincas Ramonas, sekretorė Agnė Jasaitytė, nariai: kun. dr. Andrius Baltinis, Pranas Razminas ir Domas Velička.**

**6. Premijos mecenatu yra kun. dr. Juozas Prunskis.**

# *Spaudoj ir gyvenime*

### LRKSA SUKAKTIS

Šiandien, vasario 14 d., kaip jau buvome rašę, Lietuvių R. K. Susivienijimas Amerikoje pradėjo minėti savo sukaktuvinius metus. Šią (70 metų nuo įsikūrimo) sukaktį pradės minėti pamaldomis ir banketu.

Pastebėjome, kad ir Wyoming Valley (Pa.) dienraščiai plačiai rašo apie šią mūsų organizaciją. "Times — Leader", Wilkes Barre, Pa., dienraštis išsamiu vedamuoju straipsniu vertino šios organizacijos suvaidintą ir tebevaidinamą vaidmenį. Straipsnis atspausdintas vasario 4 d.

Straipsnyje pastebima, kad devynioliktojo amžiaus pabaigoje daug lietuvių buvo priversti bėgti iš savo tėvynės dėl caro valdžios persekiojimų. Daug lietuvių atvyko ir apsigyveno Wyoming klonyje. Jie čia įsteigė 14 parapijų ir tiek pat bažnyčių pastatė, kad jų dvasiniai reikalai būtų tinkamai aprūpinti. Pirmoji lietuvių bažnyčia pastatyta 1885 m. Pittstton, Pa. (šv. Kazimiero). Plymouth, Pa., — 1889 m., o Švč. Trejybės, Wilkes Barre, Pa., 1892 m. Šioj apylinkėj ir Lietuvių R. K. Susivienijimas Amerikoje įsisteigė. Tai buvo 1886 metais. Organizacijai duota ne tik apdraudos, bet taip pat kultūriniai, socialiniai ir šalpos pagrindai, nes "pirmieji lietuviai, atsiradę svetimame krašte, pradėdami naujai įsikurti, kreipėsi į savo organizaciją, prašydami patarimų ir patarnavimų", rašo "Times — Leader". Jų vaikai, kaip teisingai sako šis laikraštis, nors ir anglų kalbą moka ir kitaip gali verstis negu jų tėvai savo gyvenimo pradžioje, tačiau taip pat jungiasi į šią organizaciją, nes randa naudos visais atžvilgiais.

Šis dienraštis toliau rašo:

"Tikrai liūdnas supuolimas, kad jų protėvių kraštas ir vėl kenčia prispaudėjo jungą. Šį kartą tironija ne caristinė, bet komunistinė. Tačiau kančios šiandien yra nemažesnės, kaip jos buvo vakar; iš tikrųjų jos yra didesnės, nes Kremliaus baisūnas negerbia žmoniškumo ir neturi paprasčiausio padorumo".

### AFRIKA

Anglijos katalikų žurnalas "The Tablet" rašo:

"Maskva pradėjo kreipti savo dėmesį ir Afrikai. Molotovas augščiausios tarybos posėdžiui praėjusių metų vasario 8 d. tarė: 'Afrikos gyventojų daugumą tebegyvena kolonialinę priespaudą, bet jau aišku, kad afrikiečių tautinių sąjūdžių jau nebus galima užsmaugti'. Tais žodžiais komunistų agentams

*BIRUTĖ PŪKELEVIČIŪTĖ*

# Aštuoni lapai

*Premijuotas romanas*

26 tęsinys

— Tik — ar tau užteks pinigų?

Kitą dieną mama nuėjo Jurbarkan ir parnešė man šiaudinę skrybėlaitę. Kaspinų, tiesa, prie jos nebuvo, užtai ties ausim tintalavo trys raudonos vyšnios. Stiklinės, bet taip dailiai nudažytos, jog, rodos, imtum ir įsikišęs burnon švapteltum vieną po kitos. Už tokią skrybėlaitę nebuvo gaila ir šešių dešimtų litų.

Pirmą kartą aš ją užsidėsiu per Žolines.

Bet tą vakarą, prieš pat Žolines, Kaimelin staiga atvažiuoja motociklas.

Vikaras Želvys su teta Antose žaidžia salione šaškėm, Diedukas linguoja supamoj kėdėj, o mama vaikšto po daržą, jieškodama prinokusios saulėgrąžos galvos. Kai ji pasistiebia ir brūkšteli saulėgrąžai per platų veidą, pasipila maži, geltoni žiedeliukai — apkrinta jai plaukus ir rankas. Retkarčiais mieguistai zvimbteli nubudintas bitinėlis, per ilgai užsibuvęs laukuose ir įsitaisęs nakčiai žiedo vidury.

Dulkėtu keliu piemuo Levukas pargena bliaunančias avis; saulės laidoj jų vilna dega, lyg auksiniai kuodeliai, pakedenti nematomų verpėjų rankom.

Nuo Nemuno pareina tėtis ir Juodvalkių Zigmas, išsimaudę šiltame vakaro vandeny. Juodu brenda basi tamsiai žaliu atolu, pasiraitoję kelnes, užsimetę ant pečių šlapius rankšluosčius.

Dvaro tvenkiny pradeda kurkti varlės.

O virtuvėj kunkuliuoja bruknių uogienė: burpsi sproginėdamos pūslės, vartosi saldžios kriaušių riekelės ir supjaustyti obuoliai. Šeimininkė Mikasė stovi prie krosnies, karts nuo karto nušiūmuoja rausvą putą, pamaišo saldžiarūgštę košę, o paskui ir vėl užgula paveiksluotą „Sapnininką"...

Kai užgirstam, kad motociklas burgzdamas kyla į mūsų kalną, visi išbėgam klebonijos verandon. O paskui — tik pakyla dulkių debesis nuo kelio užsisukimo, prie tvoros prisiploja špitolninkė Agnieška, grįžtanti iš laukų prisižoliavusi savo kiaulei balandų maišą — klebonijos vištos kudakindamos sprunka į šalis — ir motociklas jau čia pat!

Dar užtrata silpdamas motoras ir padangos nugrimsta gilian smėlin. Tebelinguoja dulkėtas priekabos lopšelis; jame sėdi mergina, pasirišusi gėlėtą skarutę ir nuo pasostės lipa jaunuolis — su dideliais motocilisto akiniais ir languotom golfo kelnėm. Gi dėdė Stasys!

Dėdė Stasys yra pats keisčiausias mamos pusbrolis. Jis turi didžiules kudlas ir jas susmaigsto moteriškom šukom. Savo kambary laiko ežį, jį lakdina pienu ir, prieš atiduodamas skalbyklon baltinius, valo jais batus, nes baltiniai jau vistiek nešvarūs...

— Čia, dėde, panelė Vanda. Mudu kaip ir susižadėję, — priveda jis savo merginą prie Dieduko.

Panelė Vanda vos išžengia smarkiai aptemptame sijonėly. Jos antakiai išpešioti plonais brūkšneliais; ant kaktos užleista saldi banga.

Bet Diedukas į ją net nepažvelgia.

— O kur Kostė? — sušunka jis piktai.

Dėdė Stasys tik sausai krankteli.

Kostė buvo pernykštė dėdės Stasio mergina. Augšta, stambi, šviesiaplaukė. Dotnuvos studentė. Ji tuoj pat nulėkė į laukus rugių rišti, vakare aplošė Dieduką kortom, o raginama gerti nesimuistė, bet lenkė stikliuką po stikliuko: net nesiraukydama.

— Ne merga, o žebenkštė, — negalėjo atsigėrėti Diedukas.

— Susiradai dabar kokią vapsvą, — mosteli Diedukas į persmaugtą panelės Vandos liemenį.

— Dėde...

— Durniau, tu durniau! Tokią mergiotę palikai! — ir piktas nutrepsi salionan.

Kitą rytą jau Žolinės. Tuoj po pusryčių aš užsidedu savo gražiąją skrybėlaitę ir vaikštau po kiemą. Dėdė Stasys, pritūpęs ant verandos laiptelių, valo panelės Vandos batus.

Iš sodo partreplena ir Diedukas.

— Klausyk, Stasiau, ar ta tavo Vanda ne lenkė? — užsiremia Diedukas ant darželio tvoros.

Tyla.

— Kas ji? Siuvėja? Padavėja?

— Aš gi sakiau: ji kasininkė Šančių kine, — numykia dėdė Stasys, blizgindamas šepečiu augštakulnę kurpaitę.

— Oi, Stasiau, Stasiau! — atsidusta Diedukas, — pamysi tu mano žodžius: įsisegs, įsikabins ji tau, kaip erkė...

— Stasiūnia! — pasigirsta plonas moteriškas balsas pro svečių kambario langą ir dėdė Stasys paknibstomis lekia vidun, nešdamas savajai meilutei išblizgintus batus.

Tuojau išeina kieman ir panelė Vanda. O aš trypčioju aplink ją ir aplink dėdę Stasį ir vis atsisuku tąja skrybėlaitės puse, kur prie brylių raudonuoja vyšnios.

— Man mama ją Jurbarke nupirko! — pagaliau neiškentusi pasigiriu. — Už šešiasdešimt litų!..

— Už šešiasdešimt litų! — suprunkščia panelė Vanda.

Aš piktai trepteliu koja. Ko čia juoktis?

Ir išpasakoju apie savo taupomąjį paršiuką: kaip atidaviau mamai pinigus, kaip ji turėjo dar trisdešimt centų pridėti, kad tik gautų tokią gražią skrybėlaitę.

Bet dabar ima juoktis ir dėdė Stasys:

— Apgavo tave, Špunta, apgavo... Mama sau tuos pinigus pasiėmė. Už šitą skrybliuką ji, turbūt, nei lito nemokėjo, — dėdė Stasys timpteli už bryliaus ir jis užkrinta man ant kaktos.

(Bus daugiau)

# MŪSŲ KOLONIJOSE

Brock

"Kalėdos širdyje"

Šv. Kazimiero parapijos mokykla žiemos sezoniniam pasirodyme suvaidino: "Kalėdos širdyje". Vaidino visi mokiniai. Programą buvo atlikta lietuviškai. Svečiaus roles atliko Lucija Baškauskaitė, Regina Kučinaitė, Gražina Šedžikytė, Gražina Stašaitytė, Mindaugas Grybauskas ir kt.

**Motinų ir dukterų pusryčiai** — suruošė moterys sodalietės.

**Tėvų ir sūnų pusryčius** suruošė šeimos dienoje Šv. Vardo vyrai. Šeimos priėmė kartu Šv. Komuniją. Dvasios vadovas kun. Albertas Abračinskas pasakė pamokslą, iškeldamas geros šeimos reikšmę kartų auklėjime.

**Antanas ir Veronika Šidlauskai** atšventė trisdešimties metų vestuvių sukaktį. Dukterys Danutė Mažeikienė ir Stasė Šidlauskaitė, padedamos žento Igno Mažeikos, suruošė jiems iškilmingą puotą Romuvos parko salėje. Buvo pasakyta linkėjimo kalbų ir solemnizantai apdovanoti.

**Mykolas ir Albertina Giedgaudai**

minėjo 25-rių metų vedybinio gyvenimo sukaktį. Albertinos sesutė Ievutė ir Povilas Pakalniškiai sukvietė daug svečių, kurie sveikino sukaktuvininkus ir vaišinosi. Sąjungiečių pirmininkė L. Adamkavičienė, 15 kuopos vardu, įteikė narei Albertinai ir jos vyrui V. Augustino Lietuvos vaizdus — "Lietuva". Daug dovanų gavo solemnizantai. Kalbėjo Montellos lietuvių mylimas V. Žinkevičius tremtinių vadinamas Montellos majoru ir kiti.

Kun. Vincentas Valkavičius, Moterų Sąjungos 15 kuopos dvasios vadas, švenčių proga buvo apdovanotas "Lietuvos" albumu.

**Nauji metai — nauji darbai**

Vasario mėn. 1 d. Moterų Sąjungos 15 kuopa išrinko naują valdybą: K. Keblinskienė — pirmininkė, O Gureckienė — vicepirmininkė, A. Sužiedėlienė — sekretorė ir iždininkė. Revizijos komisijon: St. Buinauskaitė ir Ievutė Pakalniškienė. Katalikų Federacijon atstove sutiko būti E. Bolmantienė.

Nustatyta darbų planas 1956 -siems metams:

1) **Motinų diena — gegužinė-piknikas** Romuvos Parke gegužės mėn. 13 d. Šios išvykos vadovė 15 kuopos vicepirmininkė, Romuvos Parko savininkė, žymi darbuotoja ir gera šeimininkė Ona Gureckienė. Iš anksto užprašoma tą dieną Brocktone ir apylinkėj neruošti jokių parengimų, o visi lietuviai į Motinų dieną Romuvos Parke Brocktone. Bus įdomi ir turininga meninė programa, motinų pagerbimas ir kt.

2) Jau į tradiciją įėjusi treti metai ruošiama: **"Lietuviška vakarienė"**, kuri paprastai praeina su dainomis, menine programa, įvairiomis dovanomis bei kitokiomis varžybomis. Ši vakarienė visada ruošiama rugsėjo pabaigoj. Šiemet rugsėjo 23 d.

3) Ką 15 kuopa šiais metais mano suruošti: **gruodžio 8 Dievo Motinos Marijos minėjimą**, norint pagarbinti ypatingai savo — Moterų Sąjungos Šventąją Globėją.

15 kuopos dvasios vadas yra kun. V. Valkavičius.

**Geriausia dovana — lietuviška knyga**

Ir Šv. Kazimiero parapijos klebonas prel. P. W. Strakauskas per Kalėdas gavo iš mokslėivių ateitininkų "Lietuvos vaizdus — Lietuva".

Pageidautina, kad tėvai savo vaikams nupirktų gimtadienio ar vardinių progomis šią brangią kiekvienam lietuviui knygą — Lietuvos vaizdų albumą. Pas platintojus gausite visu doleriu pigiau, kaip eilinėje rinkoje.

Veritas

## Indiana Harbor, Ind.

**Pavykęs BALFo vajus**

Pravestas Balfo skyriaus No. 95, Indiana Harbor, Ind., piniginis vajus pavyko stebėtinai. Surinkta $860.65, iš kurių $712.50 surinkta aukų lapais, o $148.15 Šv. Pranciškaus parapijos bažnyčioje šv. Mišių metu specialiai paskelbtoje rinkliavoje. Tai rekordinis skaičius skyriaus No. 95 veikloje.

Aukas rinko, aplankydami kiekvieną lietuvio butą, skyr. valdybos nariai: J. Klimas, K. Čiurinskas, J. Dundulis, J. Navikas ir A. Čiplys.

Prie vajaus pasisekimo daug prisidėjo vietos parapijos klebonas prel. K. Bičkauskas, kuris ne tik davo asmenine auka parėmė Balfą, bet skyriaus valdybos paprašytas paskelbė speciali rinkliavą bažnyčioje, kurios metu buvo surinkta $148.15.

Aukojo šie asmenys: $50 J. Klimas; $20 prel. K. Bičkauskas ir J. Zauka; $15 kun. prel. P. Celiešius. Po $10 aukojo A. Černiauskas, E. Špokas, Nenortai, V. Mažeiva, K. Čiurinskas, P. Slamka, J. Prusiecki, T. Balčiūnas, M. Oslowski, V. Bičkus, A. Bacevich, B. Tompauskas, J. Mikeliūnas, S. Gerbutavičius, S. Butkevičius, J. Adomaitis ir J. Gustaitis.

$5 aukojo A. Čiplys, S. J. Navikas, A. Kudirka, B. Lesich, Z. Stankevičius, J. Dundulis, O. Gramšienė, P. Rindokas, B. Petraitytė, J. Adomaitis, St. Karvelis, A. Domarkas, V. Makiejus, L. Rumšas, T. Frokot, B. Pūras, V. Kanišuaskas, Rimkūnas, A. Paukštelienė, A. Vinick, J. Bagdanskis, A. Čiakas, P. Kylius, G. Arges, J. Sidauge, J. Petkūnas, T. Mason, D. Mikeliūnas, J. Šimkus, I. Valančius, P. Indreika, T. Mečkauskas, B. Daukantas, M. Daukantaitė, T. Degutis, V. Valavičius, B. Nainys, U. Gustaitienė, H. Moliejienė, Markevičiai, M. Laureckytė, P. Bingelis, V. Damašius, J. Tampauskas, J. Pečiulis, K. Sidabras, S. Stulpinas, S. Rogers, P. Poškus, A. Moliejus, J. Martišauskas, K. Pocius, A. Martinovich ir E. Jankauskas.

$7 — F. Rice; $4 — E. Vilutis; po $3 — P. Steikūnas, Z. Bagdonavičius, Z. Stančius, M. Barauskas, K. Normantas, A. Rimkus, M. Vaičeliūnas ir A. Petraitis. Po $2 — O. Zych, G. Rakauskas, M. Genešiauskienė, M. Gelvickis, M Kvietkauskas, F. Dziadowicz, A. Juskiw, J. Skudra, S. Holiušienė, E. Budrys, V. Laucevičius, G. Brazaitis, P. Piskal, K. Jasaitis, J. Karvelis, A. Juodvalkis, P. Waišnora, P. Waišnora, Jr., Matulewicz, S. Juodakis, C. Krivickas, A. Steikūnas, J. Gusčius, F. Gusčius, F. Barzdys, A. Vilutis, P. Jasevičius, A. Goceitas, J. Neverauskas, B. Andrijauskas, A. Vickus, St. Bartkus, F. Pulinskas, J. Urbelis, E. Plasket, P. Pažėra, Ciparis, A. Kantrimas, A. Urbaitis, B. Ginčiauskas, V. Nemickas, M. Saulis, A. Ruibys, M. Stekūnas, L. Baleckaitis, M. Kučinskas ir J. Tijunėlis; po $1.50 — E. Kondrot. Po $1.00 aukojo B. Turkevičius, J. Kuršelis, Dr. A. Berk, J. Duoba, B. Waupsh, J. Waupsh, V. Duobaitė, L. Mockus, G. Brezgis, Grinis, T. Vilkas, S. Kalvaitis, S. Leone, K. Zilvikas, V. Drungilas, M. Drungilas, S. Dorsick, J. Girdžiūnas, J. Baltrus, J. Kriaučeliūnas, F. Jutkus, R. Maurušis, O. Uinskienė, J. Kiely, Z. Žasytis, J. Masidanski, Masore, K. Paulauskas, J. Kazragis, F. Lucas, F. Andrijauski, J. Bacevičius, E. Šukys, J. Baltrus, J. Liubinas, Mikolauski ir P. Remeikis.

am.

## Buffalo, N. Y.

**Rochester vėl į Buffalo**

Jau treti metai iš eilės Rochesterio lietuvių grupė, vadovaujama Vytauto Žmuidzino, atvyksta į Buffalo padėti buffaliečiams pravesti Lietuvos nepriklausomybės atgavimo šventės sukakties paminėjimą.

Šiais metais minėjimas rengiamas vasario 26 d. Minėjimo tvarka ši:

12 val. pamaldos St. Louis bažnyčioje (Main ir Edward gatvių kampas). Pamaldas laikys tėvas Juvenalis Liauba, OFM, iš St. Catherines. Per mišias giedos solistės Janina Armonienė, Julia Skiparytė ir Elena Sakienė.

6 val. vakare bus paminėjimas International Institute patalpose, 1260 Delaware Ave. (kampas Auburn). Kalbas sakys Jonas Musteikis iš Rochesterio ir dr. Antanas Musteikis iš Buffalo. Meninę programos dalį išpildys ročesteriečiai. Dainuos solistės Janina Armonienė ir Julia Skiparytė. Joms akompanuos Robertas Sherelis, jr. Deklamuos Pranas Puidokas. Ta pačia proga A. Sabaliauskas atveža lietuviškos knygos parodą.

Visi Buffalo ir apylinkės lietuviai maloniai kviečiami atsilankyti į šį paminėjimą — atsigaivinti dvasiškai.

**Lietuvių Klubo Valdyba šelpia Vasario 16 gimnaziją**

Vasario 16-os gimnazijai šelpti Buffalo lietuvių būrelis jau pradėjo savo trečiuosius metus. Šiais metais vykstant narių pasikeitimui, dviejų narių pritrūko, kurių dalį nutarė pridėti Lietuvių klubas. Tenka pažymėti, kad iš anksčiau dezertyravusių rėmėjų visas skolas padengė Lietuvių klubas.

**Būrelio Nr. 113 vadovas**

**Daug matė**

— Galite įsivaizduoti, — būdamas mažas sirgau angliška liga, vėliau susirgau aziatine cholera, prieš tris metus vos neapakau nuo egiptiško akių uždegimo...

— Nemanau, kad tamsta esate tiek daug keliavęs — sako jo draugas.

REMKITE "DRAUGĄ".

# STAMBUS ĮVYKIS

(Atkelta iš 3 psl.)

000. Į šias išlaidas neįeina turtas, kuris įrašytas specialion sąskaiton ir į metines išlaidas tegali būti nurašytas tik tam tikras procentas, leidžiamas amortizacijai. Nepritekliai dengiami iš turimo kredito.

Ta pačia proga norėčiau atkreipti dėmesį, kad nuo 1953 m. medžiagų ir darbo kainos žymiai pakilusios. Pvz. I tomo įrišimas atsiėjo 82 centai už knygą, o VII jau 94 ct., I tomo įpakavimo medžiaga kaštavo 5.6 ct., o VII — 7.2 ct. Tas pats ir su popieriu. Tačiau visais galimais būdais stengiamės LE kainą laikyti tą pačią. Tai dar vienas motyvas didinti prenumeratorių skaičių. Esu dėkingas tam nedaugeliui prenumeratorių, kurie už LE atsiunčia daugiau, kaip nustatyta kaina.

Asmeniškai laikyčiau, jog senųjų ateivių pažiūra į šį darbą arčiau tiesos. Iki šio laiko stengiuosi išsilaikyti, nesteigdamas jokių fondų.

**7. Kokioje būklėje yra kiti leidyklos leidiniai?**

— Vinco Krėvės raštai jau renkami ir po poros savaičių bus pradėti spausdinti. Prof. A. Salys jau patikrino Lietuvos žemėlapio vardyną, o pulk. J. Andrius galutiniai užbaigė paties žemėlapio parengimą ir mums perdavė spausdinimui. Tikimės, kad per penkias savaites spaudos darbas bus atliktas.

**8. Koki Jūsų pageidavimai, ko lauktumėte iš lietuvių visuomenės, iš lietuvių spaudos?**

— Iš lietuvių visuomenės laukčiau daugiau nuoširdaus kultūrinio darbo supratimo ir vertinimo, nes Lietuvių Enciklopedijos leidimas — ne kasdieninės knygelės leidimas. Tai tikrai didelis ir sunkus darbas, duodąs mūsų tautai pasididžiavimo. Praktiškas pageidavimas — daugiau prenumeratorių. Spauda galėtų daugiau atkreipti dėmesio, daugiau popularinti šį mūsų kultūrinį darbą, kuriuo naudosis spaudos darbuotojai ir plačioji visuomenė.

Manau būsiu atsakęs į visus patiektus klausimus. Jums esu giliai dėkingas už parodytą mūsų darbui dėmesį.


AUKŠTAS DIVIDENDAS — APDRAUSTAS SAUGUMAS IR PELNINGI PATARNAVIMAI.

TAUPYKITE TVIRTAI. APDRAUSTOJ $16,000,000 ĮSTAIGOJE. AUKŠČIAUSIAS, NAUJAI PADIDINTAS DIVIDENDAS UŽ PAID UP INVESTMENTŲ SĄSKAITAS, KITI TAUPYMO SKYRIAI: OPTIONAL, BONUS, KALĖDŲ IR VAKACIJŲ SKYRIAI. GALITE TAUPYTI IR PER LAIŠKUS. SUTAUPYKITE IŠLAIDAS IŠKEIČIANT ČEKIUS IR APMOKANT VISOKIAUSIAS BILAS, VELTUI PATARNAVIMAS NARIAMS. IŠKEIČIAM IR PARDUODAM VALDŽIOS BONUS. NAMŲ PASKOLOS PRIEINAMIAUSIOM SĄLYGOM. SUŽINOT MŪSŲ AUKŠTĄ DIVIDENDĄ IR KITAS INFORMACIJAS PASAUKIT — GROVEHILL 6-7575.

CHICAGO SAVINGS and LOAN ASSOCIATION, 6234 SOUTH WESTERN AVE.

PIRM. 12 VAL. — 8 VAL.; ANTRAD. IR PENKT. 9 iki 4 VAK.; KET. 9 IKI 8 val. vak.; Treč. UŽDARYTA VISĄ DIENĄ; ŠEŠT. 9 IKI 2 POPIET



P. & J. JOKUBKA
TV, DEIMANTAI IR LAIKRODŽIAI
Pardavimas ir Taisymas
4102 Archer Ave., at Mozart
Chicago 32, Ill. — Tel. LA 3-8617



Duoną ir įvairias skoningas bulkutes kepa
BRUNO'S KEPYKLA
3339-41 S. Lituanica Ave.
Tel. CLifside 4-6376.
Pristatome į visas krautuves ir restoranus, taip pat išsiunčia į visus artimuosius miestus.



CONRAD'O STUDIJA LIKVIDUOJAMA

Norintieji gauti daugiau fotografijų, atsiimti užsilikusius arba nusipirkti savo negativus, paskubėkit parduodam pigiai.
Terminas tik iki kovo 1 d.
414 West 63rd Str.
ENglewood 4-5883



PARKHOLME SERVICE STATION
5000 W. Cermak Rd., Cicero, Ill.
Lietuviška gazolino stotis ir automobilių aptarnavimas
William J. Grigelaitis, sav.

A. TVERAS
LAIKRODŽIAI IR BRANGENYBĖS
Pardavimas ir taisymas
2646 W. 69th St. REpublic 7-1941



VYT. DOMKUS
prityręs buhalteris pildys J.A.V. mokesčių (U.S. Income Tax) pareiškimų blankus
DRAUGO raštinėje pirmadieniais, ketvirtadieniais nuo 6:00 iki 7:30 val. vak., šeštadieniais nuo 10 val. ryto iki 1 val. popiet.
Patarnavimas prasidės vasario 13 d., 1956 m. Jau dabar galite paskambinti telefonu VIr. 7-6640 dėl susitarimo.



Mes mokame Aukštą Dividendą
MIDLAND Savings and Loan Association
PER 40 METŲ VISŲ LIETUVIŠKŲ KOLONIJŲ SAUGIAUSIA IR PELNINGIAUSIA TAUPYMO BENDROVĖ
4038 Archer Avenue Tel. LA3-6719
AUGUST SALDUKAS Prezidentas



Pradėkit Taupyti Šiandien, Turėsit Rytoj!
Taigi, dabar pradėkite taupyti šioje lietuviškoje įstaigoje BRIGHTON SAVINGS and LOAN!
Kiekvieno taupytojo indėliai apdrausti iki $10,000.00
BRIGHTON SAVINGS AND LOAN ASS'N
4071 Archer Ave., į vakarus nuo California Ave.
CHARLES ZEKAS, Sec's
OFISO VALANDOS:
Pirmad., antrad., penktad. ir šešt. 9 v. ryto iki 4:30 p. p.
Trečiad. 9 ryto iki 12 v., o Ketvirtad. 9 val. iki 8 vak.



Roosevelt Furniture Miegamo Rakandų Išpardavimas!
11 gabalų — tiktai už $169.00

Į šį setą įeina lova, dreseris, komoda, springsai, matrasas su vidujinėm spiruoklėm, 3 vanity stiliaus lempos, 2 miegamos pagalvės ir kilimas. Didelis pasirinkimas ir kitokių baldų. Galima užeiti vakarais. Parduodame išmokėjimais. Už 6 mėnesių išmokėjimus neimame jokių nuošimčių. Prieš perkant baldus, užsukite į šią lietuvišką krautuvę, apžiūrėkite baldus ir patirkite kainas.
ROOSEVELT FURNITURE CO.
2310 WEST ROOSEVELT ROAD Tel. SEeley 3-4711
Feliz Randosis, sav. ir manadžeris
Krautuvė atidaryta sekmadieniais nuo 11 iki 4:30.



PERKRAUSTYMAI — MOVING
Pigus, sąžiningas darbas. Visi apdraudimai. Iš artimų ir tolimų distancijų. Šaukite sekančiai:

3415 S. LITUANICA AVE., CHICAGO, ILL.
ANTANAS VILIMAS
Telefonas — FRontier 6-1882



RCA 1956
TELEVIZIJOS FONOGRAFAI
Tik pas mus pirkdami gausit
• Nemokamai 3-jų mėn. pilną garantiją — darbas ir dalys.
• Nemokamai vidaus anteną ir instaliavimas.
• Iki $100.00 ir daugiau nuolaidos už jūsų seną televiziją.
Be to, visokiausi radijai, rekordavimo aparatai, lempos, baterijos, dalys ir kitų firmų televizijos
NUOŠIRDUS LIETUVIŠKAS PATARNAVIMAS
Frank's TV and Radio
PARDAVIMAS IR TAISYMAS
3240 South Halsted Street
Telefonas CAlumet 5-7252
PRANAS KERŠIS IR PAULIUS F. ENDZELIS

CRANE SAVINGS AND LOAN ASS'N
2555 WEST 47th STREET LAfayette 3-1083
B. R. Pietkiewicz, prez.; E. R. Pietkiewicz, sekr. ir advokatas
Mokame augštus dividendus. Kešiuojame čekius. Parduodame ir išperkame valstybės bonus. Taupytojams patarnavimai veltui
ATIDARYKITE SĄSKAITĄ ŠIANDIEN.—Apdrausta iki $10,000.
Darbo valandos: pirmad. ir ketvirtad. nuo 9 iki 8 val. vakaro; antr. ir penkt. 9 iki 5; treč. uždaryta, o šešt. nuo 9 iki vidurdienio.



JONAS GRADINSKAS
Televizijos, radijas, patefonai, lempos, antenos baterijos
"Parduodam pigiau, taisom geriau"
J. G. TELEVISION COMPANY
2512 W. 47TH ST. TEL. FRONTIER 6-1998
GARSIAKALBIŲ SISTEMA (Public Address System) išnuomavimui



BUICK'AS
LIETUVIŠKAS
AUTOMOBILIS



MES PRISTATOME ANGLIS BEI PEČIAUS ALIEJŲ

DIDELIAIS IR MAŽAIS KIEKIAIS!
Mes taipgi perkraustome jūsų baldus saugiai — keletą bio kų ar keliasdešimts mylių. Reikale šaukitę mus.
Vieno kambario baldus arba viso namo — kreipkitės pas mus. Turį daug metų patyrimo perkraustymo darbe.
STASYS FABIJONAS
2146 So. Hoyne Avenue Tel. Virginia 7-7097



MARQUETTE GĖLIŲ KRAUTUVĖ
KORSAŽAI, GĖLĖS VESTUVĖMS, LAIDOTUVĖMS IR KITOMS PROGOMS. Atidara vakarais ir sekmadieniais.
Savininkai: ANDRIUS ir ELENA (SANDOM) STANIULIS
2743 West 69th Street Tel. PRospect 6-0781
(priešais Šv. Kryžiaus ligoninę)



SINCLAIR Gazolino Stotis
"PAGALBA"
Sav. Ant. Stanevičius
Taisome automobilių motorus. Lyginame įdaužimus ir įlenkimus. Dažome ir atliekame įvairius kitus pataisymus.
NEBRANGUS IR GARANTUOTAS DARBAS
Mašinai sugedus, pribūname su vilkiku į įvairias vietas. Parduodame akumuliatorius, padangas ir kt. automobilių dalis.
2641 West 71st St. (kampas Talman Ave.)
Tel. REpublic 7-9842. Namų tel. WAlbrook 5-5934

# KANADOJE

## "TĖVYNĖS PRISIMINIMAI" ATŠVENTĖ PENKMEČIO SUKAKTĮ

Tokiu pavadinimu torontietis J. R. Simanavičius per Toronto radijo stotį kiekvieną šeštadienį perduoda lietuvišką radijo programą, kuri kiekvieną kartą tęsiasi po 1 valandą.

Visiškai neseniai lietuviškoji radijo programa "Tėvynės Prisiminimai" atšventė savo gyvavimo penkerių metų sukaktį. Toji programa buvo pradėta 1957 m. sausio 27 d. iš St. Catherines radijo stoties, iš kur torontiečiai ir apylinkės kolonijų lietuviai tą programą gana gerai girdėdavo. Dabartiniu metu, kaip jau minėta, programa perkelta į Toronto radijo stotį. Ji girdima kiekvieną šeštadienį nuo 12 iki 1 val. vidudienį iš stoties CK FH banga 1400.

Sukakties proga programos vedėjas J. R. Simanavičius š. m. sausio 28 d. erdvioje Prisikėlimo parapijos salėje suruošė sukaktuvinį balių, kuriame pasirodė vietos literatai V. Kastytis su B. Rukša. Grojo Toronto lietuvių orkestras "Trimitas". Buvo premijuota gražiausiai apsirengusi baliaus šokėja ir kt. įvairenybės. Tą dieną buvo skirta specialiam paminėjimui ir radijo programa, kuri nuo lietuviškos radijo programos įsteigimo iki minėjimo dienos buvo rodos 305-toji.

Taigi 305 valandas per Kanados radijo stotis buvo kalbėta, dainuota, pranešinėtos aktualijos, daryti reikšmingieji minėjimai lietuvių širdims lietuviškai. Reikėtų nuoširdžiai pripažinti, jog mums lietuviams tai yra teigiamas reiškinys.

Per tuos penkeris metus lietuviškoji radio programa "Tėvynės Prisiminimai, nepailstančiam jos vadovui J. R. Simanavičiui vadovaujant, išvarė gana gražią kultūrinę, o taip pat ir lietuviškumo palaikymo vagą.

Dirbę visą savaitę fabrikuose ir kitose darbovietėse, sielojęsi kasdieniniais reikalais, dūsavę dėl tėvynės kančių ir baisios jos nelaimės, nors šeštadieniais lietuviai gali užsistatyti radijo aparatus ir paklausyti eterio bangomis lietuviško žodžio, lietuviškos dainos, savo širdims artimos muzikos ir t.t. Tas viskas juos atgaivina, suteikia suraminimo. Tos pat programos metu kasmet būna minimos reikšmingosios lietuviams šventės, sukaktys ir kitoki minėtini įvykiai. Per lietuvišką radijo valandą yra kalbėję daug garbingų svečių, mūsų tautos veikėjų, nors negyvenančių Kanadoje, bet jų apsilankym ometu. Per radijo valandą "Tėvynės Prisiminimai" yra kalbėjęs buvęs Vliko pirm. prel. M. Krupavičius, Mažosios Lietuvos veikėjas Simonaitis ir visa eilė kitų asmenų atstovaujančių Vliką, Altą, Balfą, Lietuvių Bendruomenę ir kitas reikšmingas mūsų gyvenimo ir tėvynės laisvės kovos institucijas.

Visiškai neseniai "Tėvynės Prisiminimai" paminėjo Adomo Mickevičiaus 100 metų mirties sukaktį, pertransliuodami programą, kuri buvo Amerikos Balso pertransliuota į Lietuvą. Kaip jau minėta, pagal išgales ir turimas pajėgas, būna paminimi ir kiti reikšmingi mūsų tautai įvykiai.

Ir taip savaitė po savaitės, mėnesis po mėnesio ir metai po metų visdėlto dirbamas tas reikšmingas darbas, neleidžiama nutilti mėgstamai lietuviškai radijo valandai per kanadiškas radijo stotis. Už tai atiduotinas pagarbos žodis "Tėvynės Prisiminimų" programos vedėjui J. R. Simanavičiui.

Ne be to, žinoma, kad toji programa neturėtų trūkumų, kad jos negalima būtų turiningiau ir geriau pravesti. Tačiau ką gi padarysi. Juk ir pats tos programos vedėjas, kaip ir mes klausytojai, kitaip turi užsidirbti sau ir savo šemiynėlei pragyvenimą. Taigi pagirtinas ir jo pasišventimas, kad ligšiol ištesėjo. Nemaža dalis programoje vyraujančių skelbimų, kurie skaitytojams be abejo yra nusibodę savo vienodumu, motonija, turi būti pateisinti todėl, kad tai yra vienintelės pajamos, kuriomis toji radijo valanda išsilaiko. Kitų tautybių radijo programose (ukrainiečių, lenkų) skelbimų taiugi gausu.

Baigiant šį pranešimą, tenka palinkėti p. Simanavičiui ir toliau nepailsti po ta našta, tol, kol radijo programą "Tėvynės Prisminimus", tuomet gal jau kitu vardu, bus galima perkelti į Vilniaus arba Kauno radiofonus.

**Pr. Alš.**

## Gardner, Mass.

### Trumpai

— **Jonas Lekačinskas,** 74 metų, mirė vasario 2 d. Gardneryje išgyveno 48 metus. Palaidotas su bažnytiniėm apeigom. A. a. Jonas gimė Josvainių parap., Kėdainių apskr.

— **Ignas ir Elzbieta Grunskiai** sausio 15 d. atšventė 50 metų vedybinio gyvenimo sukaktį. Vaikai jiems surengė puotą, kurioje dalyvavo daugiau 125 giminių bei draugų. Grunskiai yra kun. Petrausko, MIC, dėdė ir dėdienė. J. Grunskis yra L. Piliečių klubo pirm.

— **Jonas ir Valerija Družinskai** sausio 29 d. paminėjo 50 metų vedybinio gyvenimo sukaktį dukters Lukienės namuose, kur atsilankė jų artimieji bei draugai. Jųjų nuotraukos buvo įdėtos vietinėje spaudoje.

— **Mirė Veronika Janušonienė,** gyv. netoli Athol, Mass. Jos duktė Stasė Stasukelienė gyvena Gardneryje, o Lucy gyvena Providence, R. I. Jos dvi seserys — Markūnienė ir Zapustienė gyvena Athol, Mass. Athol lietuvių kolonija pasiges veiklios moterys.

— **Birutės Moterų Draugija** surengė vasario 11 d. metinę vakarienę L. Piliečių klubo patalpose. Draugijai vadovauja Bronė Juškienė. **Vytis**


**NUO UŽSISENĖJUSIŲ SKAUDANČIŲ ŽAIZDŲ IR ATVIRŲ ODOS LIGŲ**

Tie, kurie kenčia nuo SENŲ ATVIRŲ ir SKAUDŽIŲ ŽAIZDŲ, negali ramiai sėdėti ir naktimis miegoti, nes jų užsisenėjusios žaizdos niežti ir skauda. Kad pašalinti tą niežėjimą ir skaudėjimą senų atvirų ir skaudžių žaizdų, uždėkite LEGULO Ointment. Jos gydymo ypatybės palengvins jūsų skaudėjimą ir galėsite ramiai miegoti naktį. Vartokite ją taipgi nuo skaudžių nudegimų. Ji taipgi pašalina niežėjimą ligos vadinamos PSORIASIS. Taipgi pašalina peršėjimą ligos vadinamos ATHLETE'S FOOT, sustabdo džiovinimą odos ir perplyšimą tarppirščių. Yra tinkama vartoti nuo džiūstančios, suskiluslos odos dedirvinių, odos išbėrimų ir t. t., taipgi tinkama vartoti vaikučiams, kada pasirodo skaudus išbėrimas nuo vystyklų. Ji yra gera gyduolė nuo lėtviršinių odos ligų. Legulo Ointment yra parduodama po 75 ct., $1.25, ir $3.50. Pirkite valstinėse Chicagoj ir apylinkėse—Milwaukee, Wisc., Gary, Ind. ir Detroit, Michigan arba rašykite ir atsiųskite Money order į

**LEGULO, Department D.**
**618 W. Eddy St. Chicago 34, Ill.**



**ALGIRDAS LANDSBERGIS**

KELIONĖ

V. Adamkevičiaus aplanka

Užsakymus su pinigais siųskite:
259 psl., kaina $2.50
DRAUGAS, 2334 S. Oakley Ave., Chicago 8, Ill

Šios nuostabios ir nepaprastos knygos personažus šitaip įvertina rašytojas Gliauda: "...Weissa — paniekintas niekintojas, bet turįs savyje Fra Angelico angelų varsų gama, Tatjana—nesuprantantį sielos sąvokos, bet mylintį skaisčia meile. Pagaliau Julius... pasiligęs skaistumo ir nesuvokiąs jo esmės, drąsus be drąsos, nesuprantąs pavojaus beprotėjimo procese".

Nauja pašto atvirutė pagaminta Monace su Grace Kelly ir princo Rainier III atvaizdais. (INS)

## Balfo apyskaita

Čia patiekiame Balfo Chicagos apskrities valdybos iždo pajamų ir išlaidų apyskaitą už 1955 m.

PAJAMOS:

| | |
|---|---|
| 1. Gauta nario mokesčio nuo 1.I.55 iki 31.XII.-55 met. | $ 98.00 |
| 2. Gauta įvairių aukų nuo 1.I.55 iki 31 XII.-55 met. | $ 15684.22 |
| 3. Gauta aukų drabužių pervežimui | $ 134.25 |
| 4. Gauta bruto pajamų iš įvairių parengimų | $ 5231.99 |
| 5. Įvairios kitos pajamos | $ 144.75 |
| Viso pajamų 1955m. | $ 21293.21 |
| 6. Liko kasoje 1954 m. gruodžio mėn. 31 d. | $ 663.97 |
| Išviso pajamų | $ 21957.18 |

IŠLAIDOS:

| | |
|---|---|
| 1. Persiųsta Bal. Centrui šalpos reikalams | $ 17347.30 |
| 2. Persiųsta Balf. Centrui nario mokesčiai | $ 98.00 |
| 3. Drabužių į Balf. Centrą persiuntimo išlaidos | $ 374.00 |
| 4. Įvairių parengimų ir rinkliavų išlaidos | $ 3438.15 |
| 5. Įvairios kitos išlaidos | $ 217.24 |
| Išviso išmokėta | $ 21474.69 |

IŽDO STOVIS:

| | |
|---|---|
| 1. Liko kasoje 1956 m. sausio mėn. 1 d. | $ 482.4 |
| Balansas | $ 21957.18 |

Balfo Chicagos apskr. valdyba širdingai dėkoja visiems aukotojams, kurie per 1955 metus daugiau ar mažiau aukavo Balfui šalpos reikalams. Visos aukos pasiekė mūsų brolius ir seseris lietuvius Europoje, kurie ten gyvena skurde ir varge. Iš jų Balf. Chicagos apskr. v-ba yra gavusi daug laiškų, kuriuose jie aprašo savo sunkų likimą ir vargus. Jie širdingai dėkoja visiems aukotojams už aukas ir džiaugiasi, Chicagos lietuviai jų neužmiršo ir per Balfą lengvina jų skurdą ir stiprina juos dvasiniai.

Šalpos darbas yra svarbus darbas ir reikalingas. Todėl nenustokime ir toliau šelpti mūsų vargstančių tautiečių, kurie pateko į vargą netekę tėvynės Lietuvos. Todėl kiekvienas lietuvis stokime į šalpos darbą ir kas kiek galim aukokime Balfui šalpos reikalams. Tik bendru darbu, bendromis aukomis pašalinsime iš savo tautiečių gyvenimo skurdą ir vargus. Mes tikime į tėvynės LIETUVOS LAISVĘ ir ateitį, tad privalom jai išaugoti kiekvieną lietuvį—lietuvių tautos narį. 1955 metais gražus Chicagos lietuvių skaičius aukojo šalpos reikalams, bet toli gražu nėra dauguma. Juk šalpa nėra tik dalies lietuvių reikalas. Prie jos turi jausti pareiga prisidėti kiekvienas lietuvis. O to reikalauja artimo meilė, žmogiškumas ir pareiga savo tautai. Todėl šiais metais kiekvienas lietuvis junkimės į šalpos darbą savo aukomis. Atminkime, kad ir mažiausia auka palengvina pabėgėlių gyvenimą ir suteikia moralinės paramos.

Pinigines aukas priima kiekvienas Balfo skyriaus iždininkas ir Balfo Chicagos apskr. v-bos iždininkas, kurie adreaas yra **Ignas Daukus,** 3339 W. Evergreen Ave., Chicago 51, Ill. tel. BE 5-7339.

**Balfo Chicagos Apskrities valdyba**


**Vestuvių nuotraukos**
**Augštos rūšies fotografijos**
**Mūsų specialybė**

**Precin Photo Studio**
**INC.**
**EDVARDAS ULIS, sav.**
**4068 Archer Avenue**
**Telefonas VIrginia 7-2481**


## Ačiū geradariams

Chicago Lietuvių Bendrųjų menės Marquette Parko apylinkės vykdomajai rinkliavai skaudžios nelaimės paliestam dr. Petrui Mačiuliui sušelpti per Petrą Abromaitį aukojo sekantieji asmenys:

Po $5. — P. Abromaitis, P. Žilys, J. Grybinas, Janušaitis-Mažeika, P. Tomkevičius, August ir Sophija Barcus, J. F. Budriks, H. Seigan, V. Liubartas.

Po $3. — J. Bartkus, B. Siliūnas, J. Pakalka, A. Šleževičius.

Po $2. — J. Karvelis, P. Baltramonas, A. Repšys, V. Matikevičius, S. Rauckinas, dr. P. Jokubka, A. Kavaliūnienė, G. Budrytė, K. Povilaitis, V. Kožica, K. Žirgulis, J. Indriūnas, V. Mačiukas, V. Stancelis.

Po $1. — A. Brizgys, M. Kavolius, E. Misevičius, M. Komaras N. N., F. Manelienė, J. Maldeikienė, Ig. Kazlauskas, A. Bagdonas, J. Žadeikis, S. Sagamogienė, P. Salčius, E. Vilimaitė, A. Daugirdas, kun. P. Urbaitis, A. Gulbinskas.

Viso surinkta $101.00

Chicagos L. B. Marquette Parko apyl. valdyba taria lietuvišką ačiū.

## KONSULATO CHICAGOJE JIEŠKOJIMAI

ANDRIEJŪNAITĖ Bronė, gimusi Amerikoj, buvo nuvažiavus Lietuvon, gimnazijoj dėstė anglų kalbą.

ANDRIESIŪNAS Jurgis, iš Navatšonių kaimo, Naujamiesčio v., Panevėzio apskr. Rodos gyvenęs Chicagoje.

GAILIŪNAS Karolis.

GILIS-PUCETAITĖ Ona, atvykusi Amerikon 1929-31 m. Gyveno Los Angeles, Cal.

PETRIENĖ Marija, iš Rokaviškio kaimo, Sasnavos valsč., Marijampolės apskr.

PUCETAITĖS Ona (Gillis) ir Adelė (Žeimis), iš Čyčkų kaimo, Alvito valsčiaus, Vilkaviškio ap.

RIMDŽIUS Anikletas, prieš karą gyvenęs Chicagoje.

ŠINKEVIČIAI Albinas ir Jurgis, Andriaus sūnūs, iš Rokaviškio kaimo Sasnavos valsč., Marijampolės apskr.

ŠKRINSKIENĖ Adelė ir Rokaviškio kaimo, Sasnavos valsč., Marijampolės apsk.

Jieškantieji arba apie juos žinantieji prašomi atsiliepti.

**LIETUVOS KINSULATAE,**
**6147 So. Artesian Ave.**
**Chicago 29, Ill.**
**Telef. REpublic 7-8334**


**JOSŲ NAMUOSE ŠIAIS METAIS NORI BŪTI SVEČIU**
**KULTŪROS ŽURNALAS**

**AIDAI**

"Aidai" kiekvieną mėnesį atneš lauktuvių — įdomių straipsnių, gražios beletristikos bei poezijos ir visuomeninio gyvenimo aktualijų.

Prenumerata: visur 6 dol. metams

**Adresas: 680 Bushwick Ave., Brooklyn 21, N. Y.**

**Įdomiausias romanas!**

Gyva intriga ir šiurpūs įvykiai, išsamiai pavaizduotas bolševikinis gyvenimas Lietuvoje, dail. V. K. Jonyno 16 originalių iliustracijų.

Abi dalys vienoje knygoje 448 psl. — tik $4.00

J. GLIAUDA
ORA PRO NOBIS
PREMIJUOTAS ROMANAS

Užsakymus siųsti:
"DRAUGAS"
2334 So. Oakley Avenue
Chicago 8, Illinois



MOVING — MOVING

**APDRAUSTAS PERKRAUSTYMAS**
IŠ TOLI IR ARTI
NAUJI DIDELI TROKAI - NAUJAUSI KRAUSTYMO ĮRANKIAI
ILGŲ METŲ PATYRIMAS - PIGUS IR SĄŽININGAS PATARNAVIMAS
**JUOZAS NAUJOKAITIS**
2022 W. 69 St. CHICAGO 36, ILL. Tel. WAlbrook 5-9209



**NARIAI LIETUVIŲ TAUP. IR SKOLINIMO**

B-VIŲ LYGOS, KURIOSE
Kiekvieno Santaupos Apdraustos iki $10,000.00
IR
Paskolos Duodamos Namų Įgijimui
Lengvomis Sąlygomis

**CHICAGO SAVINGS & LOAN ASSN.**
6234 S. Western Ave. Chicago 36, Ill.

**CRANE SAVINGS & LOAN ASSN.**
2555 W. 47th St. Chicago 32, Ill.

**DISTRICT SAVINGS & LOAN ASSN.**
3430 So. Halsted Street Chicago 8, Ill

**UNIVERSAL SAVINGS & LOAN ASSN.**
1800 S. Halsted St. Chicago 8, Ill.

**Budriko metinis pre-inventorinis Deimantų, Laikrodėlių Išpardavimas**

**40% NUOLAIDA — DIDELĖ SUTAUPA**

**Štai čionai! Tai išpardavimas, kurio jūs laukėte — ir dėl geros priežasties! Mes turime pulkiausią pasirinkimą deimantinių brangenybių — laikrodžių, žiedų, auskarų, spilkų, rankžiedžių, karolių, kolionikų (cuff links) ir daug kitokių dailių daiktų! Ateikite, pasirinkite ir pasinaudokite 40% nuolaida jau ir taip numažinta nuo originalės kainos! Ateikite anksti... Tai yra nepalyginama proga!**

**Štai keletas pavyzdžių iš didelio pasirinkimo:**

| | |
|---|---|
| 2 deimantiniai žiedai, kaip paveiksle, vertės $100, 40% nuol., už | $60.00 |
| Vyriškas deimantinis žiedas vertės $300, už ..... | $180.00 |
| 2 deimantiniai žiedai, vertės $200, už ..... | $120.00 |
| Ketvirtad. karato žiedai vertės $60, už ..... | $36.00 |

Elgin, Gruen, Benrus laikrodėliai, Parker rašomos plunksnos, Shaeffers, Watermans plunksnos. Rogers silverware, sieniniai laikrodžiai, lėkštės, blanketai, kaldros, patefonai, mažos radijos, elektriniai toasteriai, automatiški kavos perkolatoriai — 40% nuolaida. Lengvi išmokėjimai.

Lietuviški gintaro išdirbiniai.

**J. F. Budrik Furniture**
(INCORPORATED)
3241 So. Halsted St. Tel.: CAlumet 5-7237

**Atdara pirmad. ir ketvirtad. vakarais iki 9:30 P.M. Sekmad. 10-5.**

Budriko Lietuviška Radijo Valanda leidžiama kiekvieną ketvirtadienio vakarą nuo 6:00 iki 7:00 val. iš WHFC radijo stoties, 1450 kilocycles, su žymiais dainininkais ir orkestru.



**MUTUAL FEDERAL SAVINGS**

patariame:

1. Nepraleiskite visų uždirbtų pinigų. Taupykite nors dalį.
2. Pinigams padėti nereikia važinėti. Juos galite pasiųsti paštu. Mes apmokėsime pašto išlaidas.
3. Planingas taupymas visados moka gerus dividendus.

MUTUAL FEDERAL SAVINGS & LOAN ASSN — SAVINGS INSURED UP TO $10,000

**2202 WEST CERMAK ROAD**
**Tel. VIrginia 7-7747**
JOHN J. KAZANAUSKAS, Pres.

**Chartered and Supervised by the U. S. Government**

ĮSTAIGOS VALANDOS: Kasdien nuo 9-tos ryto iki 5 val. po pietų. Ketv. nuo 9-tos val. ryto iki 8 val. vak. Šeštad. nuo 9 val. ryto iki 1 val. po pietų. Trečiad. visai neatidaroma.



**AUTOMOBILIŲ TAISYMAS IR GASOLINO STOTIS**

Atliekami lyginimo ir dažymo darbai. Taisomi motorai, stabdžiai, transmisijos ir t. t. MOBILGAS benzinas, įvairių rūšių alyva, baterijos ir automobiliams dalys. Firestone padangos.

**1934 West 59th Street Tel. GRovehill 6-9136**
**M. ČESAS, patyręs auto specialistas**



**LIETUVIŲ ENCIKLOPEDIJA**

Didžiausias lituanistikos židinys, lietuvių kultūros paminklas

Iš suprojektuotų 20—21 tomo septyni jau išspausdinti, kiti rengiami. Redaktoriai visą LE ruošimo darbą pagal atskiras raides pasiskirstę iki galo.

Laikas įsigyti, nes nuo VIII tomo LE bus spausdinama tik prenumeratoriams.

Lengvos sąlygos: įmokėjusiems bent už vieną tomą, visi išėjusieji tomai siunčiami iš karto. Likusios sumos mokėjimas išdėstomas užsisakiusiam priimtinomis dalimis. Vieno tomo kaina J.A.V. $7.75, visur kitur $8.00.

Užsakymai siųstini šiuo adresu:

J. KAPOČIUS, LIETUVIŲ ENCIKLOPEDIJA,
265 C Street, South Boston 27, Mass.
PASKUBĖKITE — ATSARGOS RIBOTOS!

# Linksmiau

## JI IR JIS

Ji: sakyk, ką norėtum pavalgyt?

Jis: man vis vien.

Ji: nesakyk "vis vien", nes norėčiau pagaminti tai, kas tau daugiausia patinka.

Jis: kad aš apie tai mažiausiai galvoju. Suvalgysiu ką duosi.

Ji: o vėliau tas tau nepatiks.

Jis: tikriausiai patiks.

Ji: Bet iš tikrųjų yra kas nors tokio, kas tau daugiausiai patiktų. Tai pasakyk kas?

Jis: koks skirtumas? Viskam turiu vienodą apetitą.

Ji: pagaminsiu šonines. Ar valgysi šonines?

Jis: labai prašau.

Ji: bet, jei šoninės bus per riebios? Tau gali pakenkti.

Jis: Tai pirk liesus.

Ji: manai, kad tas taip lengva. Tau atrodo, kad šiandien prieškariniai laikai. Kokius duoda tokius turi imti.

Ji: tai imk kokius duoda.

Ji: o jei taip, kaip tyčia duos riebių?

Jis: imk riebius.

Ji: bet, ką tik sakei, jog riebių nemėgsti.

Jis: tai paimki ką kitą.

Ji: bet ką gi?

Jis: man nesudaro jokio skirtumo.

Ji: aš noriu pirkti tai, kas tau patinka. Gal pats ką sugalvosi.

Jis: ką aš žinau? Pirk veršienos.

Ji: šiandieną? Veršieną? Iš kur aš tau gausiu pasniko dienoje?

Jis: o šonines būtumei gavusi?

Ji: taip pat, ne. Gal norėtumei tarkainiukus su varške?

Jis: gerai.

Ji: bet šiuo metu varškė nėra gera. Gal su obuoliais?

Jis: gerai.

Ji: tiesa. Obuoliai gi yra pabrangę. Na, žinau. Pirksiu tau žuvį. Nori?

Jis: noriu. Gal karpį?

Ji: bet su karpiu daug vargo. Tad sakyk, ką norėtum?

Jis: duodu tau garbės žodį, kad man vis vien.

Ji: sakai, kad vis vien, o visą ką pasiūlau tau nepatinka.

Jis: nepatinka? Man?

Ji: aišku, kad tau. Man ir sausas bulves tinka valgyti.

Jis: tai duok sausas bulves.

Ji: kas tai per valgis — sausos bulvės. Dar nėra taip blogai, kad duočiau sausas bulves. Pirksiu ką iš paukštienos.

Jis: gerai.

Ji: bet ne šiandien, nes tai turi vieną dieną pagulėti. Jei taip tai užsispyrei, kad būtinai nori paukštienos, kodėl apie tai kalbi paskutiniu momentu? Reikėjo vakar apie tai pasakyti.

Jis: ką tu čia dabar sugalvojai?. Taip visai nebuvo.

Ji: na matai. Jau ir paukštiena tau negerai. Gal daržovių?

Jis: daržoves.

Ji: bet po daržovių būsi alkanas. Jau galvos nutekau. Pasakyk, gal geriau but tau pavalgyti restorane?

Jis: na, tai į "knaipę"!

Ji: taip, į "knaipę". Manai, kad nuo pradžios mūsų pasikalbėjimo nepastebėjau prie ko veda mūsų konversacija. Tu visad pastatai ant savo ...

## Šuva ir taisyklės

Senoji ponia lipa į tramvajų su šuniu ir prašo vieno bileto.

— Šuniui paimkite biletą, taip pat, ponia.

Ponia paprašo papiginto vaikams bileto.

— Ne, tamsta, šuns moka kaip suaugę. Aš turiu taisykles, o šuva lieka šuniu.

Senoji ponia atsidūsta ir moka už antrąjį biletą.

Na, dabar mano šunelis turi pilnas keleivio teises.

— Taip, tamsta, jis dabar turi teisę užimti sėdimą vietą, tiktai kojas turi nuleisti, o ne laikyti ant sėdynės, nes tai keleiviams draudžiama ...

## A. Ragausko apyskaita

Mano paskelbtas prieš porą mėnesių Chicagos lietuviškuose dienraščiuose kun. Ant. Bungos laiškas tikrai neliko tyruose šaukian čius balsu. Į jį atsiliepė ištisa eilė jautrios širdies žmonių ir Kalėdų proga per mane paaukojo Memmingeno stovykloje (vargstantiems mūsų tautiečiams $172.50. Iš šios sumos už $105 pasiunčiau į Memmingeną (Vokietijoje) minėto kunigo Bungos vardu 105 "Care" paketus (Food Crusade packages), sveriančius po 20 sv., iš kurių 8 sv. sviesto, 7 sv. sūrio ir 5 sv. pieno miltelių kiekviename pakete, ir likusią sumą $67.50 — pinigais (money orderiais).

Aukojo šie mielieji geradariai: po $10: Veronika Baturas, Adolfas Kriaučeliūnas, Stankevičių šeima (iš Hartfordo, Conn.), ir Eugenija Weidman; po $7 — Steponas Nasvytis (iš Clevelando, Ohio); po $5: K. A., Bronė Martikonytė—Giovanoni, Jacob Yuscavege, Juozas Močiškis, K. Šlekytė ir Irene Tunkis; po $4: Aldona Beinorienė (Wood Dale, Ill.) ir Viršilienė (iš Gary, Ind.); po $3: G. B., Irena Gelažienė, Juozas Laurušonis, Titas Marokas, Marija Palubinskienė, Anastazija Riškienė ir Marija Ročkus; po $2: T. ir J. Alenskai, Aldona Avižienytė, Stasys Eičina, T. Glambienė, E. Juršėnskienė, Viktoras Merkevičius (iš Clevelando, O.), Juozas Namikas, Pranas Račiūnas, Zita Rimkutė, A. Sadauskas (iš Clevelando, O.), Juozas Senkus, vaist. Frank Shimkus, S. Šurkus, Teresė Turkevičienė, Jos. Vaicik., A. Varnelis (Dowagiac, Mich.), Juozas Vasiukevičius, A. V., ir Z. Žukas; po $1: K. Aleksiūnas, Pr. Ąžuolienė (iš Brooklyno, N.Y.), J. Budrikas, Mr. Goodman, S. Balnaitienė, K. Cicėnas, J. Jakubonis, P. Juodka, Ona Juodkienė, V. Martinaitis, G. P., dr. Paliokas, B. Petryla (iš Cicero, Ill.), F. Petrulionis, (iš Detroito, Mich.), vaist. Peržinskis, Juozas Pikelis, Aleksas Rožėnas, T. S. (iš Rockfordo, Ill.) G. Valančius, Just. Valiūnas (iš Hartfordo, Conn.), Stepas Vazbys, Zitos valgykla ir A. Žilienas (iš Kanados) ir 50 centų — A.Š. Visi, kurių nenurodyta skliausteliuose gyv. vietovė, yra iš Chicagos.

Kun. A. Bunga ir visa Memmingeno lietuvių tremtinių stovykla širdingai dėkoja brangiesiems aukotojams ir prašo Dievą savo geradariams sveikatos ir visokių kitų malonių.

Aš iš savo pusės taip pat dėkuoju aukščiau paminėtiems asmenims bei dienraščių redakcijoms už gražų, malonų bendradarbiavimą ir kilnų mano pastangų parėmimą. Toks jautrus, darnus atsiliepimas į pagalbos laukiančių brolių-sesių prašymą skatina norą nenuleisti rankų, kada yra reikalas padėti savo artimui.

Kartu su aukomis gauta visa eilė laiškų su gražiais, jautriais žodžiais užjūry likusiųjų brolių—sesių adresu.

Dar ir dar sykį — AČIŪ!

**Ant. Ragauskas**

# Tips on Traffic Safety

By CHARLES F. CARPENTIER
Secretary of State

Some motorists take lightly the task of parking a vehicle, not realizing that it is an important part of the operation of a vehicle. Not only is the actual parking of an auto important, but choosing the spot where the vehicle is to be parked is also very important. A review of that part of the law (Section 90, Uniform Act Regulating Traffic) stating where vehicles must not be parked may aid many of us from violating it.

The law states that a vehicle may not be parked, except when necessary to avoid conflict with other traffic or in compliance with the directions of a police officer or traffic control device in any of the following places: On a sidewalk, a crosswalk, or the roadway side of any vehicle parked at the edge or curb of a street or upon any bridge or other elevated structure upon a highway or within a highway tunnel. It is also illegal to park in front of a public or private driveway, or between a safety zone and the adjacent curb or within 30 feet of points on the curb immediately opposite the ends of a safety zone unless a different length is indicated. It is also against the law to park within an intersection, within 15 feet of a fire hydrant, 20 feet of a crosswalk at an intersection, 30 feet of a traffic control signal located at the side of a roadway, or 50 feet of the nearest rail of a railroad grade crossing. Parking is not allowed within 20 feet of the driveway entrance of any fire station, nor alongside or opposite any street excavation or obstruction when such parking would obstruct traffic, and, of course, where official signs prohibit parking.

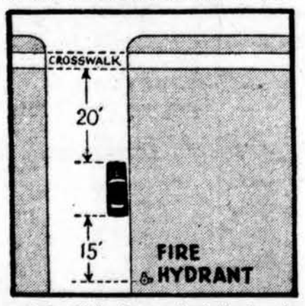


A copy of the completely new "Rules of the Road" booklet will be sent to you free upon request. Write to CHARLES F. CARPENTIER, Secretary of State, Springfield, Illinois.


**Ar Marija apsireiškė Lietuvoje Atsakymą rasite J. Budzeikos knygutėje**

**MARIJOS APSIREIŠKIMAI ŠILUVOJE**

**Kaina 40 centų**

Ją galite gauti

**"DRAUGE"**

**2334 So. Oakley Ave.**

CHICAGO 8, ILL.

**KNYGA, KURI VISADA ĮDOMI IR NESENSTA**

**Tai Juozo Švaisto**

**AUKSO KIRVIS**

Šioje knygoje gražios mūsų žmonių pasakos, su paveikslais. Jas mielai skaito ir suaugę ir jaunieji. Labai tinka lietuvių kalbos pamokoms. Iš viso 73 pasakos. Kaina $2.50. Platintojams didelė nuolaida.

Užsakymus kartu su pinigais siųskite:

**"DRAUGAS"**

**2334 So. Oakley Ave.**

Chicago 8, Illinois

PIGIAI IR SAUGIAI
PERKRAUSTAU
**BALDUS**
VIETOJE IR IŠ TOLIAU
**K. EIDUKONIS**

Turiu naują didelį sunkvežimį ir apdraudas

**6930 S. Talman, Chicago 29, Ill**
**Tel. GRovehill 6-7096**

**IŠ ARTI IR TOLI BALDŲ**
**PERKRAUSTYMAS**

Naujas specialus didelis sunkvežimis su pilna apdrauda. Pigus ir sąžiningas patarnavimas.

**R. ŠERENAS**

4546 S. Wood St., Chicago 9, Illinois, tel. VI 7-2972

**PETER SAKINSKAS**
**Carpenter and General Contractor**

Stato naujus namus pagal užsakymą. Atlieka visokius senų namų pataisymus.

**7207 So. Maplewood Avenue**
**Tel. PRospect 6-9819 po 6 v. v.**

**Norintieji turėti daugiau žinių apie Socialinį Draudimą — skaitykite neseniai išėjusią iš spaudos knygelę —**

**PENSIJOS IR PAŠALPOS**

Šioj knygelėj telpa: I. Senatvės pensijos ir palikuonių pašalpos. II. Nelaimingų atsitikimų kompensacijos.

Šioj knygelėj atspausdintas JAV Socialinio Draudimo įstatymas su visais naujausiais papildymais ir paaiškinimais. Be to, čia įdėta JAV Nelaimingų atsitikimų kompensacijų atskiruose steituose paaiškinimai su lentelėmis.

Kaina 60 centų.

**Pinigus su užsakymais siųsti:**

**DRAUGAS**

**2334 So. Oakley Ave.**

CHICAGO 8, Ill.

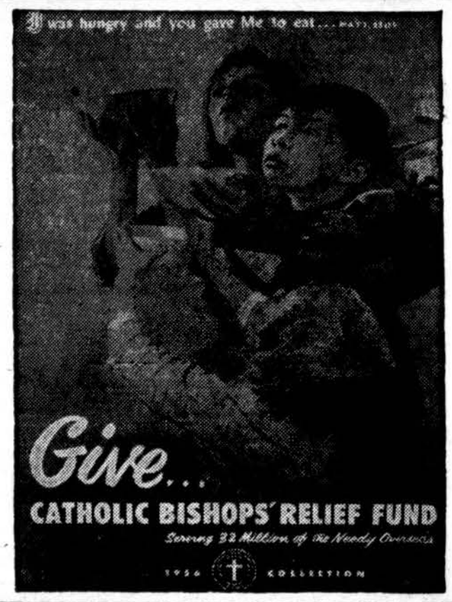


**Įsigykite originalų mąstymo lobyną dabar!**

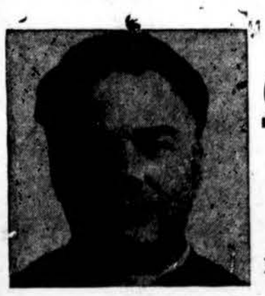

**Kun. Dr. J. Vaitkevičius, MIC**

**GYVOJI DVASIA**

**KETURI TOMAI**

**Mąstymai kiekvienai metų dienai**

**Kietai įrišti, viso 2299 pusl.**

**Kalbą žiūrėjo poetas Jonas Aistis**

**Religinė Enciklopedia Lietuvių Kalba**

**Imant kartu visus 4 tomus kainuoja tik 16 dol. Atskiros knygos kaina 5 dol. Užsakymus siųskite:**

**"DRAUGAS", 2334 So. Oakley Ave., Chicago, Ill.**

**"TIKRIEJI MISTIKAI MISTERIJŲ NEDARO;**

ŽMONIJOS LIKIMAS ŠV. JONO APREIŠKIMO KNYGOJE

*jie jas atidengia. Jie dalykus parodo aiškioje dienos šviesoje; nors, kai Jūs į juos žiūrėjote, jie atrodė neaiškūs.*

*Mistikuotojai dalykus aptraukia tamsos ir paslapties skraiste. Ir kai Jūs juos išaiškinat, pasirodo tik lėkštuma."*

**G. K. CHESTERTON**

**Įsigykite KUN. V. BAGDONAVIČIAUS, MIC knygą apie Šv. Jono Apreiškimą, su Vysk. V. Padolskio pratartim ir A. Berzinš iliustracijoms. Viršelis dail. R. Viesulo. 406 ir XIV psl., kaina $3.50. Liet. Knygos Klubo leidinys.**

**UŽSAKYMUS SIŲSKITE:**

**"DRAUGAS" 2334 South Oakley Avenue, Chicago 8, Illinois**


# CLASSIFIED & HELP WANTED ADVERTISEMENTS


**REAL ESTATE**

**P. STANKOVIČIUS**
**REAL EST. ir INSUR. BROKERIS**
**LIETUVIŲ AUDITORIJA**
**3133 So. Halsted St.**
**Ph. DAnube 6-2793**

Padeda pirkiti - parduoti namus ūkius, biznius. Parūpina paskolas draudimus ir daro vertimus. Tvarko imigracijos dokumentus. Ofisas atdaras kasdien nuo 10—7.

**Nejud. turto pirkimas-pardavimas visokių rūšių apdrauda, Notarijata**
INCOME TAKSŲ PILDYMAS

**P. LEONAS**
**REAL ESTATE**
2735 W. 71st St. — WAl. 5-6015

**Prieš pirkdami ar parduodam namus, biznius, sklypus ar ūkius atlankykite mus.**

**KUTRA-NORKUS REALTY**
**REAL ESTATE-INSURANCE**
**2405 West 51 St.**
**WAlbrook 5-5030**
**PRospect 8-3579 (vak. ir sekmad.)**

**Kas, perkant arba parduodant namus, norit sąžiningo ir lietuviškai nuoširdaus patarnavimo kreipkitės į**

**VENTA REAL ESTATE**
**4409 S. Fairfield, tel. LAf. 3-3881**
**Val. Kasdien nuo 9—12 ir 4—7 val vak. Šeštad. nuo 9 v. r. iki 8 v. v Trečiadieniais uždaryta**

**TVIRTAS MŪRO OCTAGON**

2-jų augštų — 5 butų namas (5-3-2-2-1 k.) ant 33×125 sklypo; 2-jų karų garažas. Arti 63-čios ir Central Ave. Virš $5,300 pajamų metams. Kaina $23,000. Reikia 1/3 įmokėti.

**K. Volodkevičius**
**McCarthy Bros. Real Estate**
**2412 W. 63rd St.**
**RE 7-5000, namų RE 7-8534**

**BERWYN 3-jų butų EKSTRA.** 5-5-3 kamb. (3 mieg. kamb.) Karštu vandeniu alyva apšild. Arti 16th ir Ridgeland. $32,500. Geros pajamos. **SVOBODA, 6013 Cermak Rd. BIshop 2-2162.**

Kas nori namų, farmų ir biznių, pirkti bei parduoti, kas nori biznių knygas suvesti, **INCOME TAKSUS UŽPILDYTI.** Jums nuoširdžiai patarnaus ir pagelbės.

**JUOZAS STANAITIS**
**COOK COUNTY BUSINESS BROKERS**
**9016 S. Cottage Grove Ave., Chicago**
**Tel. HUdson 3-7828**
**Namų PRospect 8-2530**

**PROGOS — OPPORTUNITIES**

ROOMING HOUSE IR MŪRINIS NAMAS. 10 kambarių. Geroj vietoj arti mokyklos ir žaidimo aikštės. Teisingai įkainuota, dėl kitų interesų nori skubiai parduoti. Reikia pamatyti kad įvertinus gerą pirkinį. **1424 W. Jackson.** Susitarimui apžiūrėti kreiptis į sav. tel. **MOnroe 6-1050.**

MAISTO KRAUTUVĖ. Apylinkėje 63rd ir Western. Pilnai įrengta, daug prekių. Įsteigta prieš 19 metų. Ideali vieta mėsininkui. Gera nuomos sutartis. Kreiptis į sav. susitarimui apžiūrėti **PRospect 6-4114,** vakarais.

**CLEANING AND TAILORING SHOP.** Pilnai įrengta. Įsteigtas prieš 26 metus. Nuoma $85, gera sutartis. Įkainuota skubiam pardavimui, eina pensijon. Pamatę įvertinsite gerą pirkinį. **2130 W. Chicago Ave., ARmitage 6-5698.**

RŪBŲ VALYKLA su visais įrengimais. Įsigyvenęs biznis pietvakarių miesto daly. Gyvenimui patalpos. Ideali vieta vyr. amž. porai. Tinka siuvėjui ar siuvėjai. Prieinama nuoma, gera sutartis. Įkainuota skubiam pardavimui, vienas negali apseit. Apžiūrėję įvertinsite gerą pirkinį. Susitarimui kreiptis į savininką — WAlbrook 5-0655.

RESTAURANT, 24 vietos. Labai pelninga vieta, tinkama porai. Visi modernūs nerūdijančio plieno įrengimai. Prieinama nuoma. Gera sutartis. Įkainuota skubiam pardavimui. Vienas negali apseit. Apžiūrėję įvertinsite gerą pirkinį. **2750 W. 50th St.** arba šaukite savininką po 4 v.v. **GRovehill 6-9633.**

GRILL — užkandinė, judrioje vietoje. 21 vieta. Visi moderniški įrengimai. Tinkamas biznis porai. Prieinama nuoma, gera sutartis. Įkainuota skubiam pardavimui, vienas negali apseiti. Turite pamatyti, kad įvertinus gerą pirkinį. **3168 Broadway** arba skambinti savininkui — **LIncoln 9-8627.**

GRILL-RESTAURANT. Valgykla, pilnai įrengta, 18 vietų. Ideali vieta porai. Nuoma $70; gera sutartis. Vienas negali apseit, nori skubiai parduoti, nebrangiai — pilna kaina $1,500. Pamatę įvertinsite gerą pirkinį. **7053 S. Halsted St. RAdcliffe 3-9174.**

CONFECTIONERY STORE ir 2-jų butų namas. 2½ kamb. butas užpakaly krautuvės; 4 kamb. butas viršuj. Gazu apšildoma. Gerai einąs biznis, geroj vietoj. Dėl silpnos sveikatos nori skubiai parduoti, įkainuota teisingai. Apžiūrėję įvertinsite gerą pirkinį. **937 W. 18th St.** Kreiptis į sav. tel. **SEeley 3-8761.**

**Remkite dien. Draugą!**

**"DRAUGAS" AGENCY**
**55 East Washington Street**
**Tel. DEarborn 2-2434**
**2334 Sounth Oakley Avenue**
**Tel. VIrginia 7-6640; 7-6641**

**HELP WANTED — VYRAI**

**MASSEUR**

Needed at once for full time work. Excellent opportunity for right man. Permanent position.

**HYDE PARK Y. M. C. A.**
1400 East 50th Street
FAirfax 4-5300

**HELP WANTED MOTERYS**

**TYPIST**
**Part Time**
**Excellent Working Cond.**
**CALL**
**WHitehall 3-2544**
**Mrs. Chimal**
**EXECUTIVE OFFICE INTERIORS**

**GRADUATE CLERK-TYPIST**

Must be willing, 5 days,
$40 to start

**JAMES NOVY CO.**
**3339 W. Jackson NE 8-1406**

**TELLER-TYPIST**

Excellent opportunity for young man or lady in Savings and Loan association.

3205 WEST CERMAK ROAD
**Call — BI 7-6530**
**Ask for Miss Mildred Janda**

**WANTED — EXPER. X-RAY DARK ROOM TECHNICIAN**
OR GIRL WILLING TO LEARN
**Also Experienced X-ray Technician**
Salary commensurate with ability
Call **DR. TSCHETT — EV 3-4100**

Reikalinga moteris patyrusi SKUDURŲ SKIRSTYTOJA

Skambinti — **GRovehill 6-7800**
Klauskite — SAM.

**ĮSIGYKITE DABAR !**

**DARBO TEISĖS ŽODYNĖLIS**

Spaudai paršuošė **Pr. Šulaitis**

**ANGLIŠKŲ ŽODŽIŲ BEI IŠSIREIŠKIMŲ PAAIŠKINIMAI**

Šiame ŽODYNĖLYJE telpa tie anglų kalba žodžiai bei išsireiškimai, kurie yra įgavę specialinę reikšmę; kai kurie paimti iš veikiančių įstatymų. Spausdinami žodžiai anglų kalba ir patiekti platūs paaiškinimai lietuvių kalba.

**Leidinys 116 pusl. Kaina $1.00.**

**Pinigus su užsakymais siųsti:**

**"DRAUGAS"**
**2334 S. Oakley Ave.,**
**Chicago 8, Ill.**

**PROGOS — OPPORTUNITIES**

TERRIFIC SACRIFICE — Labai nupigintai parduodama KERAMIKOS STUDIJA IR "CHINAWARE" KRAUTUVĖ vertės $10,000. Verčiamas perleisti už $5,000 nes turi apleisti miestą. Reikia pamatyti, kad įvertinus gerą pirkinį. Susitarimui kreiptis į savininką — **GRaceland 7-7117.**

CLEANING STORE — Rūbų valykla. Apylinkėje 79th ir Halsted. Gerai einąs įsigyvenęs biznis. Ideali vieta siuvėjui. Prieinama nuoma, gera sutartis. Apleidžia miestą, nori skubiai parduoti, teisingai įkainuota. Apžiūrėję įvertinsite gerą pirkinį. Kreiptis į savininką tarp 9 v. r. ir 6 v. v. **RAdcliffe 3-6161.**

CLEANING & TAILORING SHOP. Rūbų valykla ir siuvykla. Pilnai įrengta. Įsteigta prieš 26 metus. Nuoma $75. Dėl silpnos sveikatos nori skubiai parduoti, nebrangiai — $1,500. Pamatę įvertinsite gerą pirkinį. **2130 W. Chicago Ave., ARmitage 6-5698.**

CONFECTIONERY-VARIETY STORE. Saldainių ir įvairenybių kraut. Gerai einąs biznis, arti 2-jų mokyklų. Prieinama nuoma, gera sutartis. Ideali vieta porai, vienas negali apseit. Reikia pamatyti, kad įvertinus gerą pirkinį. **6113 W. Grand Ave., TUxedo 9-9754.**

**Jei turite parduoti ar išnuomoti, pasiskelbkite smulkių skelbimų skyriuje. Skelbimą galite perduoti telefonu: VIrginia 7-6640.**

**BUILDING & REMODELING**
**NAMŲ STATYBA**

**V. ŠIMKUS**
**Įvairūs pataisymai ir pardavimas.**

Jei norite pirkti ar užsakyti namą, kuris būtų geral išplanuotas, patogus, gražus ir pigus, pirkite ar užsakykite pas

**Susitarti šaukite REliance 5-8202** nuo 5 val. p. p. kasdien ir taipgi sekmadieniais nuo 10 iki 4 val.

**Adresas: 4645 S. Keating Ave.**
CHICAGO 32, ILLINOIS

**ANTANAS LUKAS IR SŪNUS**
**2717-19 West 71st Street**
**BUILDING CONTRACTORS**
Stato naujus namus, atremontuoja senus. Kreipkitės:
**Tel. — HEmlock 4-5881**

**LIETUVIŲ STATYBOS BENDROVĖ**
**MURAS**
**BUILDERS, INC.**

Stato gyvenamuosius namus, ofisus ir krautuves pagal standartinius planus ar individualinius pageidavimus.

Įvairūs patarimai statybos bei finansavimo reikalais, skiciniai planai ir namų įkainavimas nemokamai.

Statybos reikalais kreiptis į reikalų vedėją šiuo adresu:

**JONAS STANKUS**
kasdien nuo 4 val. popiet.
**Tel. PRospect 8-2013 arba LUdlow 5-3580.**
**6800 SO. CAMPBELL AVE., Chicago 29, Illinois**

**MISCELLANEOUS**
**Įvairūs Dalykai**

**LIET. APDRAUDŲ AGENTŪRA**

Visų rūšių apdraudos. Automobilių finansavimas. Notariatas. Valstybės patvirtintos kainos.

Prieš darydami apdraudas kitur pasiteiraukite pas mus.

**JONAS KIRVAITIS,**
**WAlbrook 5-5671**
**INTERSTATE INSURANCE AGENCY**
**5900 S. Ashland Ave., Chicago 36, Ill.**

**ŠILDYMAS**

**A. Stančiauskas ir A. Lapkus** instoliuoja visų geriausių Amerikos firmų gazu ir alyva kūrenamus pečius (furnaces), visų dydžių oro vėsintuvus Air conditioners) ir atlieka visus skardos darbus.

**1546 S. 49th COURT, CICERO**
**Tel. OLympic 2-9311 nuo 8 val. ryto iki 5 val. vakaro.**
**Telef. nuo 5 val. vak.: OLympic 2-6752 ir OLympic 2-8492**

**IŠNUOMUOJAMA**

Išnuom. butai — 4 ir 6 kambarių. Šilima, šiltas vanduo. Apylinkėje Marquette Rd. ir Ashland Ave., **tel. GRovehill 6-9050.**

**AUTOMOBILES — TRUCKS**
**Automobiliai — Sunkvežimiai**

**VIKTORO KOŽICOS**
**lietuviška gazolino stotis ir auto taisymas**

Atliekami motoro remontai, lyginimo, dažymo darbai ir keičiamos dalys.

**CALL-ME-MOTORS CO.**
**5759 S. WESTERN AVE., RE 7-9533**

**PARDAVIMUI**

**PARDUODAMA DAUG NAMO STATYMUI AR TAISYMUI MEDŽIAGOS**

2×4, daug ply-wood, plaster board, durų, "partitions" (kuriuos pirkėjas turės išgriauti). Prašom atsiliepti greit, nes laikas trumpas. Kaina labai pigi.

**414 West 63rd Street**
**ENglewood 4-5883**
**CONRAD'O STUDIJA LIKVIDUOJAMA**

Perskaitę "Draugą", duokite kitiems!

**PLATINKITE "DRAUGĄ"**

# VASARIO 16 CHICAGOJE

(Atkelta iš 1 psl.)

Šiemet Vasario 16 d. JAV kongrese paskirta dvi valandi Lietuvos reikalams. Lietuviai kunigai skaitys kongrese ir senate invokacijas. Mes laukiame senatorių ir kitų įtakingųjų pareiškimų ir paskiau prašome tuos žodžius paremti savo darbais. Mes nereikalaujame karo ar atominių bombų (nors viena bomba ant Kremliaus daug klausimų galėtų išrišti). Būdami Washingtone Alto nariai prašė vyriausybės narius konferencijose priminti Lietuvos reikalą, kad nedarytų jokių susitarimų, kurie pažeistų Lietuvos reikalus, — prašė, kad laisvasis pasaulis parodytų rusams, jog jis yra pavergtos Lietuvos draugas.

Alto nariai, lankydamiesi pas partijų vadovybes įtakingus vyriausybės žmones, prašė, kad būtų įsteigta nuolatinė komisija, kuri turėtų nuolat sekti sovietų neteisybes. Tai spirgintų sovietų kailį ir, nors jis rambus, bet ilgainiui — pajustų. Jeigu senatas tokią komisiją įsteigtų, tai būtų nuolatinė priemonė siekiant laisvės.

Dabar mūsų pastangos bus dar sėkmingesnės, kai niekas nebijo Lietuvos laisvės reikalo judinti. Tos pastangos gali tęstis ir ilgai, bet mes turime būti pasiryžę. Žinodami, kad mūsų tremtiniai išblaškyti po plačius Azijos plotus, argi galime mes nurimti nekovoję, kol nebus jie grąžinti į tėvų žemę? Šioje pusėje yra tiesa ir kova dėl laisvės eina prieš tuos, kurie turi pavergę vergų mases.

**A. Kumskis** perskaitė Chicagos mero R. Daley proklamaciją, kuria vasario 16 d. skelbiama Lietuvos diena Chicagoje. Dalyviai atsistojimu pagerbė garbės prezidiume buvusį J. E. vysk. V. Brizgį.

Prie mikrofono priversta **Stasė Norkutė**, paskutinė pabėgėlė iš Lietuvos, su ašaromis akyse pratarė:

— Man reikėtų turėti akmeninę širdį, kad ji sustabdytų ašaras!

**Prašome Eisenhowerį**

Rezoliucijų komisijos pirm. dr. K. Drangelis paskelbė Illinois gubernatoriaus Stratton proklamaciją, kuri Vasario 16 d. skelbiama Lietuvių diena.

Priimtas sveikinimas prez. Eisenhoweriui, prašant, kad ir toliau JAV politika būtų siekimas išlaisvinimo iš komunistų tironijos. Sveikinime Valst. sekretoriui Dullesui išreikšta padėka už išlaisvinimo pastangas.

Pagrindinėse rezoliucijose primenama, kad sovietų valdovai nesirengia atsižadėti agresijos, ir skatinama išlaisvinimo reikalą kelti tarptautinėse konferencijose, prašoma tarptautinėse sutartyse nepatvirtinti sovietų agresijos aktų, palaikyti pavergtųjų rezistenciją, garsinti grobuoniškus komunistų darbus; lietuviai reiškia lojalumą JAV vyriausybei ir prašo dėti pastangas išvaduoti pavergtus kraštus, ar jie būtų dideli, ar maži. Susirinkimas nutarė neatlaidžiai tęsti išlaisvinimo kovą, laisvinimo pastangose laikytis vienybės ir vengti jėgų skaldymo. Patikrinti finansinį pagrindą išlaisvinimo veiksniams.

Alto narė P. Gribienė pranešė, kad 35 organizacijos atnešė aukų $1214. — Stambesnės aukos šios: "Dainavos" ansamblis ir jo nariai iš viso $400, Namų Statybos b-vė $100, lietuviai geležinkelio darbininkai $112, Vilniaus Krašto sąjunga $105, Kęstučio pašalpos klubas $75, Marijos Augšt. mokyklos "Rūtos" klubas $50, Augštesniosios Lituanist. mokyklos mokiniai $57. Pavienių asmenų: Dan Kuraitis $100, dr. J. Gudauskas su šeima $100, V. Šimkus $50, Liet. Prekybos namai $25.

**Meninė dalis**

Antroje dalyje "Dainavos" ansamblis, vadovaujant dirigentui St. Sodeikai ir akompanuojant muz. A. Šimkui, sudainavo visą eilę lietuviškų dainų, pradėdami galingu "Jau slavai sukilo" (Sasnausko) ir baigdami antruoju lietuvišku himnu pavirtusia daina "Lietuviais esame mes gimę" (St. Šimkaus). Puikiai ansamblio buvo išpildyta: "Motuš, motuše", M. Petrausko; "Žalias vieškelis mūs", St. Sodeikos-Sodnio; "Kurteliai sulojo", Br. Jonušo. Pranešinėjo Irena Pietuškaitė.

Solistė M. Kripkauskienė, savo švelniai skaidriu balsu ilgesingai perdavė St. Šimkaus "Kur bakūžė samanota"; S. Gailevičius "Klajūnai" ir V. Kuprevičiaus "Lakštingalos giemė".

A. Brazis, buv. Metropolitan solistas, popularusis baritonas mūsų tarpe, sudainavo St. Šimkaus "Tykiai, tykiai Nemunėlis teka" ir "Supinsiu dainužę". Bisui išprašytas sudainavo A. Kačanausko "Ilgesys". Abiems solistams akompanavo pianistė Aldona Brazienė.

Augšt. Lituanistikos mokyklos mokinė Rasa Augiūtė su įsijaudinimu padeklamavo B. Brazdžionio "Ateina žinios".

Aktoriui A. Brinkai deklamuojant St. Santvaro "Nutolusi pakrantė" ir "Palikimo žodžiai", jautėsi profesionališki sugebėjimai.

O kas yra mums malonesnio, kaip mūsų žydintis atžalynas? Ir širdis pajaunėjo ir jaunatviškas ūpas pagavo stebint jaunuosius šokėjus — "Aušros vartų" ir "Lituanistikos" tuntų skautų-čių grupę "Grandį", kuriai taip puikiai vadovauja Irena Šilingienė. Šokant jiems "Rugučius", "Kubilą", "Blezdingėlę" ir "Malūną" malonu buvo stebėti jaunatve spindinčius gražius lietuviškus veidus, lieknų stuomenų grakščius judesius ir tokį tylų, kaip dar niekad negirdėtą, kojų ritmą. Akordeonu palydėjo Zita Čarneckaitė.

Salės scena buvo dail. V. Vijeikio gražiai išpuošta vytim. ir skydais su Gedimino stulpais. Parengimas praėjo su dideliu pasisekimu. Ateinantiems metams tebūtų galima pageidauti minėjimą pradėti punktualiai, nenutęsti jo perdaug ilgai ir išvengti kai kurių dalykų, kurie blaško dienos rimtį.

Visos iškilmės buvo įregistruotos "Amerikos Balso", vadovaujant [illegible] specialiai atvykusiam iš Washingtono.

**KOMUNISTINĖS SLAPTOS POLICIJOS AGENTAI**

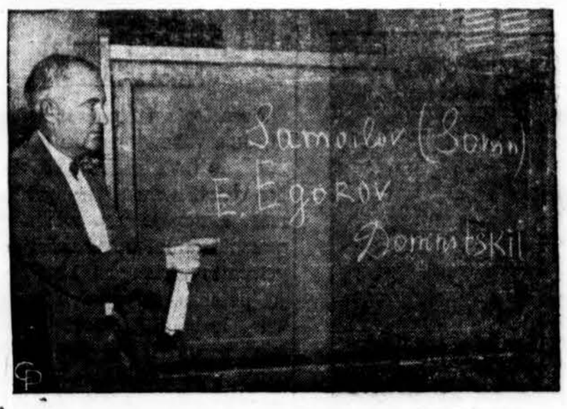


Senatorius Herman Welker (R.) iš Idaho, Senato Vidaus Saugumo komiteto vedėjas, rodo ant lentos vardus, parašytus Yuri Raistvorovo, kuris išvardijo komunistinės slaptos policijos agentus. Rastvorov, buvęs Sov. Rusijos slaptos policijos pareigūnas, pabėgęs 1954 m. į Vakarus, pareiškė, jog lentos viršuje yra pavardės dviejų Tass korespondentų Japonijoje, o žemai — pavardė Rusijos prekybinės misijos agento Japonijoje. (INS)


Tragiškai žuvus mūsų mielajai klubo narei
**LILEI PETRAUSKAITEI,**
drauge liūdėdami, didžioje skausmo valandoje reiškiame gilią užuojautą jos brangiems tėveliams, broliui Viktorui ir giminėms.

**DETROITO SPORTO KLUBAS "KOVAS"**

Auto nelaimėje žuvus mūsų mylimai sesei
**JULIJAI PETRAUSKAITEI,**
jos tėveliams, broliui ir artimiesiems nuoširdžią užuojautą reiškia

**Akademinio Skautų Sąjūdžio Detroit'o Skyrius**

A. A.
**DOMICELĖ RANTAUSKAS**
**Martušauskis**
Gyveno 3146 S. Union Ave.
Mirė vasario 11 d., 1956 m., 11:40 val. vak., sulaukus 58 m. amžiaus. Gimė Lietuvoje; kilo iš Telšių apskr., Plungės parap. Amerikoj išgyveno 43 m. nyčią, kurioje įvyks gedulingos pamaldos už velionės sielą. Po pamaldų bus nulydėta į Šv. Kazimiero kapines.
Nuoširdžiai kviečiame visus gimines, draugus ir pažįstamus dalyvauti laidotuvėse.
**Nuliūdę: Vyras, sūnus, dukterys, žentai ir anūkai.**
Laidotuvių direktorius Antanas M. Phillips, YA 7-3401.
Pasiliko dideliame nuliūdime vyras Augustinas, sūnus Augustinas, marti Anne, 3 dukterys: Dorothy Novich, žentas Eli; Susan Stemont, žentas Pranciškus; ir Stephanie Palko, žentas Juozapas; 10 anūkų, kiti giminės, draugai ir pažįstami.
Priklausė Šv. Pranciškaus Rožančiaus Draugijai, Indiana Harbor, Indiana.
Kūnas pašarvotas Antano M. Phillips koplyčioje, 3307 Lituanica Ave.
Laidotuvės įvyks ketvirtadienį, vasario 16 d., iš koplyčios 8:30 val. ryto bus atlydėta į Šv. Jurgio parapijos bažnyčią, kurioje įvyks gedulingos pamaldos už velionės sielą. Po pamaldų bus nulydėta į Šv. Kazimiero kapines.
Nuoširdžiai kviečiame visus: giminės, draugus ir pažįstamus dalyvauti šiose laidotuvėse.
Nuliūdę: sūnūs, duktė, marčios, žentas ir anūkai.
Laidotuvių direktorius Petras Bieliūnas, Tel. Lafayette 3-3572.

A. A.
**JONAS M. BOSS**
Gyveno 4032 S. Artesian Ave. Tel. Virginia 7-3216.
Mirė vas. 12 d., 1956, 6:45 val. vak., sulaukęs senatvės.
Gimė Lietuvoje. Kilo iš Šakių apskr., Sudargo parapijos, Kuprių kaimo.
Amerikoje išgyveno 50 m.
Pasiliko dideliame nuliūdime 4 sūnūs: Juozapas, marti Bernice ir jų šeima; Antanas, marti Martha ir jų šeima; Jonas, Jr., su šeima ir Kazimieras; duktė Elena Wingert, žentas Clarence; sesuo Marijona Arnažas su šeima, kiti giminės, draugai ir pažįstami.
Kūnas pašarvotas Bieliūno koplyčioje 4348 S. California Ave.
Laidotuvės įvyks ketvirt. vasario 16 d., iš koplyčios 8:45 val. ryto bus atlydėtas į St. Agnes parapijos bažnyčią, kurioje įvyks gedulingos pamaldos už velionies sielą. Po pamaldų bus nulydėtas į Šv. Kazimiero kapines.
Nuoširdžiai kviečiame visus: giminės, draugus ir pažįstamus dalyvauti šiose laidotuvėse.
Nuliūdę: sūnūs, duktė, marčios, žentas ir anūkai.
Laidotuvių direktorius Petras Bieliūnas, Tel. Lafayette 3-3572.

Tragiškai žuvus sesei
**LILEI PETRAUSKAITEI,**
gilaus liūdesio valandoje didžiausią užuojautą reiškiame skautui Viktorui Petrauskui ir tėveliams.

**"SAKALŲ" SKILTIS, Detroitas**

A. A.
**MAGDALENA (RAMONAITĖ) IR ROMUALDAS GANIPRAUSKAI**
GYVENO 938 W. 34th St., CHICAGO, ILL.
Amerikoje išgyveno 6 metus. Magdalena mirė 1956 m. vas. 11 d., o Romualdas vas. 12 d. Gimę Lietuvoje. Kilę iš Šiaulių apskr., Magdalena iš Kužių parapijos; Romualdas iš Kuršėnų parapijos.
Pasiliko dideliame nuliūdime duktė Wanda Conroy, žentas John J. Conroy, Jr., anūkė Geraldine, 3 pusbroliai: Vladas Orlauskis, jo žmona Genutė, jų sūnus Rymontas; Aleksandras Gainiprow, gyvenantis Lynn, Mass.; ir Stanislovas Gainiprow, jo žmona Martha, jų duktė Emma Durgin, kiti giminės, draugai ir pažįstami.
Kūnai pašarvoti Antano M. Phillips koplyčioje, 3307 South Lituanica Ave.
Laidotuvės įvyks trečiadienį, vasario 15 d., iš koplyčios 9 val. ryto bus atlydėti į Šv. Jurgio parapijos bažnyčią, kurioje įvyks gedulingos pamaldos už velionių sielą. Po pamaldų bus nulydėti į Šv. Kazimiero kapines.
**Nuliūdę: DUKTĖ, ŽENTAS IR ANŪKĖ**
Laidotuvių direktorius Antanas M. Phillips. Tel. YArds 7-3401

**TELEVIZIJOS**
**ir Radio Aparatų Taisymas**
Sąžiningas ir garantuotas darbas
M. RIMKUS, 4517 S. Sawyer St.
Tel. VI 7-0087 — VI 7-3037

Rūpestingai ir pigiai taisau
**TELEVIZIJOS**
**APARATUS**
Garantuoja darbą ir dalis.
**J. MIGLINAS**
Telef. — HUmbold 6-1038

**SOPHIE BARCUS RADIO PROGRAMA**
Iš WGES stoties — Banga 1390
NUO PIRMAD. IKI PENKTAD.
8:45 iki 9:30 val. ryto
ŠEŠTAD. 8:30 iki 9:30 ryte
PIRMADIENNIO vak. nuo 7—8 v.
SEKAD. 8:30—9:30 v. r. iš stoties WOPA — 1490 kil.
Chicago 29, Ill. HEmlock 4-2418
7121 So. ROCKWELL ST.

**GUŽAUSKŲ**
BEVERLY HILLS GĖLINYČIA
Geriausios gėlės dėl vestuvių, bankietų, laidotuvių ir kitų papuošimų.
2443 WEST 63RD STREET
Tel. PRospect 8-0833 ir PR 8-0434

LIUDĖSIO VALANDOJ
Šaukite
**MAŽEIKA & EVANS**
LAIDOTUVIŲ DIREKTORIAI
6845 S. Western — 3 atskiros air-cond. koplyčios
REpublic 7-8600 — 7-8601 Automobiliams vieta
Tiems, kurie gyvena kitose miesto dalyse: gausime koplyčią arčiau jūsų namų.

**ANTHONY B. PETKUS**
LAIDOTUVIŲ DIREKTORIUS
6812 SO. WESTERN AVE. CHICAGO, ILL.
1410 SO. 50th AVE. CICERO, ILL.
Telefonai — GRovehill 6-2345 arba TOwnhall 3-2109

**JOHN F. EUDEIKIS**
LAIDOTUVIŲ DIREKTORIUS
TRYS MODERNIOS KOPLYČIOS
4605-07 South Hermitage Avenue
Tel. YA 7-1741-2 ir LA 3-9851
4330-34 South California Avenue
Telefonas LA 3-0440 ir LA 3-9852
AMBULANCE DIENĄ IR NAKTĮ

**TAUPYK SAUGIAI, Numesk rūpesčius, ilgiau gyvensi.**
Dauguma Standard Taupytojų turto yra sudėta į United States Gov. Bonds ir Veteranų paskolas, kurios yra 60% garantuotos United States Government, kas ir padaro STANDARD stipriausią Taupymo Įstaigą visoje Amerikoje.
Turtas virš ..... $57,000,000.00
Atsargos Fondas ..... $4,500,000.00
CHARTERED AND SUPERVISED BY THE UNITED STATES GOVERNMENT
Member of Federal Savings and Loan Insurance Corporation
JUSTIN MACKIEWICH, President
Įstaigos valandos: Kasdien, įskaitant šeštadienius nuo 9 val. ryto iki 4 val. po pietų. Ketvirtadieniais nuo 9 val. ryto iki 8 val. vakaro. Trečiadieniais visai neatidaroma.
**STANDARD FEDERAL SAVINGS AND LOAN ASSOCIATION OF CHICAGO**
4192 ARCHER AVE., CHICAGO 32
PHONE: VIrginia 7-1141

STATYBAI IR NAMŲ PATAISYMUI PRISTATOM Visokių Rūšių MEDŽIAGĄ
**CARR MOODY LUMBER CO.**
STASYS LITWINAS, Prez.
3039 So. Halsted St.
Tel. VIctory 2-1272
Apkainavimą ir Prekių Pristatymą Teikiame Nemokamai
Raštinė atidara kasdien nuo 8 val. ryto iki 6 val. vakaro ir šeštadieniais iki 8 val. vakaro.

**MOVING**
A. BENIULIS atlieka įvairius perkraustymus ir pervežimus iš tolimų ir artimų atstumų.
Tel. BI. 7-7075 arba RE 7-9842

PIRKITE TIESIOG NUO MR. NELSON
SAVININKO
**SAINT CASIMIR MONUMENT CO**
3914 West 111th Street
Vienas blokas nuo kapinių.
Didžiausias paminklams planų pasirinkimas mieste.
Telef. CEdarcrest 3-6335

SEKANTIEJI YRA NARIAI CHICAGOS LIETUVIŲ LAIDOTUVIŲ DIREKTORIŲ ASOCIACIJOS
Ambulansų patarnavimas dieną ir naktį. Reikale šaukite mus.
Mes turime koplyčias visose Chicagos ir Roselando dalyse ir užuojau patarnaujam
**PETRAS BIELIŪNAS**
4348 S. CALIFORNIA AVE. Tel. LAfayette 3-3572
**ANTANAS M. PHILLIPS**
3307 S. LITUANICA AVE. Tel. YArds 7-3401
**PETRAS P. GURSKIS**
659 West 18th STREET Tel. SEeley 3-5711
**ALFREDAS VANCE**
177 WOODSIDE Rd., Riverside, Ill. Tel. OLympic 2-5245
**POVILAS J. RIDIKAS**
3354 S. HALSTED STREET Tel. YArds 7-1911
**LEONARDAS F. BUKAUSKAS**
10821 S. MICHIGAN AVE. Tel. COmmodore 4-2228
**JURGIS F. RUDMIN**
3319 S. LITUANICA AVE. Tel. YArds 7-1138-1139
**VASAITIS — BUTKUS**
1446 S. 50th AVE., CICERO, Ill. Tel. OLympic 2-1003
**ZIGMUND (ZUDYK) ZUDYCKI**
1646 W. 46th STREET YArds 7-0781
**STEPONAS C. LACKAWICZ**
2424 W. 69th STREET REpublic 7-1213
2314 W. 23rd PLACE VIrginia 7-6672

# Mūsų

× **Pamaldos už Lietuvą Chicagos lietuvių bažnyčiose.** Praeitąjį sekmadienį Šv. Kryžiaus parapijos bažnyčioje šv. Mišias atnašavo kun. kleb. A. Linkus, asistuojamas kun. K. Jurčėno ir kun. A. Stašio. Vysk. Vincentas Brizgys pasakė pamokslą. Giedojo "Dainavos" ansamblis ir Danutė Stankaitytė. "Amerikos Balso" pareigūnas dr. P. Labanauskas, specialiai atvykęs iš Washington, D. C., įrekordavo Šv. Kryžiaus parapijos pamaldas ir pamokslą, minint Lietuvos nepriklausomybės atgavimo sukaktį, transliavimui į Lietuvą.

Švč. P. Marijos Gimimo parapijos bažnyčioje Vasario 16 d. proga kan. V. Zakarauskas pasakė pamokslą. Giedojo parapijos choras ir sol. Algirdas Brazis. Šv. Jurgio parapijos bažnyčioje ta pačia proga kun. dr. J. Prunskis pamoksle prisiminė, kad Lietuva vėl atgaus laisvę ir nepriklausomybę Pamaldų metu giedojo parapijos choras.

Ateinantį sekmadienį Lietuvos nepriklausomybės atgavimo sukaktis bus paminėta kitose Chicagos bažnyčiose.

× **"Lietuvos Partizano"** vardo skautų vyčių būrelio vienerių metų minėjimas buvo suruoštas vasario mėn. 9 d. Šv. Antano parap. salėje, Ciceroje. Čia susirinko nemažas būrys jaunųjų Cicero skautų bei skaučių ir skautų vadų, taip pat ir svečių iš Chicagos. Tarp atsilankusiųjų buvo O. Zailskienė, P. Nedzinskas, M. Jurkšas, Siliūnienė, kun. P. Patlaba, E. Šulaitis, E. Zabarskas ir kt. Prie šio minėjimo suorganizavimo nemaža prisidėjo Cicero jaunųjų skaučių vadovė Jonė Bobinienė. Sukaktuvinio būrelio vadovu yra R. Mišauskas.

× **Studentų Skautų Dr. Vydūno Vardo Šalpos fondui** papildomai aukas prisiuntė už kalėdinius atvirukus po $5 — Ona Zailskienė (Cicero, Ill.) ir R. Kepėnienė (Brooklyn, N. Y.). Po $3 aukojo čikagiečiai: dr. J. Bartkus, E. Vilimaitė ir J. Bernotas.

Šios ir kitos smulkios aukos prisiųstos per V. Šliupą.

× **Vakaras artėja.** Chicagos studentų at-kų korp! Šatrijos didysis literatūros ir meno vakaras bus balandžio mėn. 14 d. Lietuvių auditorijoje. To vakaro metu bus įteikta jaunimo literatūros konkurso 500 dol. premija, kurios mecenatas yra kun. dr. J. Prunskis.

× **Don Varnas veteranų postas** leidžia mėnesinį biuletenį "Don Varnas Bugle", kurį redaguoja J. Jonikas. Jo bendradarbiais yra J. Jūozaitis-Jatis, Edv. Šulaitis, M. Mosteika, A. Zaleski ir J. Šoškus.

× **Jonas Šoliūnas** šiuo metu studijuoja Illinois universitete Urbanoje ir visais reikalais, liečiančiais Sporto ir Ateitininkų skyrius Drauge prašoma kreiptis šiuo adresu: 1213 W. Main str., Urbana, Illinois.

× **Edvardas Zabarskas,** "Baltijos Jūros" skautų tunto tuntininkas, persikėlė gyventi į Cicero. Jo dabartinis adresas 1305 So. 49 Ct.

× **Albertas Kezelis,** Don Varnas posto narys, studijuojantis Illinois universitete Urbanoje architektūrą, paruošė Don Varno posto naujo pastato projektą.

# IŠ ARTI IR TOLI

## J. A. VALSTYBĖSE

— **Julius Šmulkštys** studentų dienose Chicagoje skaitė paskaitą apie lietuviškąją studentiją ir jos aplinką. Prelegentas lietė politinę pusę. Prelegentas mano, jog lietuviškosios studentijos politinis lygis nėra augštas. Jei tikime Lietuvos laisvę, ruoškimės ir dirbkime. Lietuviškieji politiniai veiksniai labai daug nudirbo. Politinės partijos atlieka savo uždavinį Lietuvos laisvinimo darbe. Studentija turi dalyvauti politiniame gyvenime, nes anksčiau ar vėliau jai teks užimti vyresniųjų retėjančias eiles. Tam reikia gerai pasiruošti. Kas nesutelpa į partijas, gali pasirinkti politinius sąjūdžius, kaip naujesnius vienetus ir gal artimesnius jaunimo galvosenai. Prelegentas ilgiau sustojo ties Lietuvių Frontu, pažymėdamas, jog LF ne tik kitus kritikuoja, bet drąsiai jieško naujų formų ir viešai skelbia savo ūkinę, socialinę programą. Tokį reiškimąsi prelegentas laiko sveiku dalyku. Lietuviškoji studentija turi simpatiją ir LRSantarvei. Studentų Santara taipgi domisi politika.

Po įdomios paskaitos buvo gyvos diskusijos. Kaikurie studentai kėlė klausimą, jog partijos perdaug pešasi, tai gal jaunoji karta turėtų steigti naują partiją. Prelegentas atsakė, jog norint ką nors sukurti, pirma reikia gerai dalyką žinoti, dirbti ir darbais pralenkti.

J. Šmulkštys yra jauniausios kartos vyras, tik prieš metus baigęs politinius mokslus Illinois universitete ir besiruošdamas dokumentui dėsto viename Indianos universitete.

— **Bendruomenės nauja valdyba.** Lietuvių Bendruomenės Los Angeles apylinkė metiniame susirinkime išrinko naują valdybą: pirm. dr. K. Alminas, vicepirm. Alg. Avižienis ir L. Valiukas, sekr. Val. Varnas, ižd. K. Liaudanskas. B. apylinkė 1955 metais turėjo 159 narius.

— **Vasario 16-tosios minėjimas.** Šiais metais Lietuvos nepriklausomybės sukaktis bus minima Los Angeles vasario 18 d. 7:30 val. vak. Pirmą kartą Kalifornijos lietuvių veikime yra gautas principiniu kalbėtoju kongresmanas Patrick Hillings, Kersteno komiteto narys. Minėjimas daromas Patriotic auditorium, 1816 S. Figuero St. Vasario 19 d. 10:45 val. ryto Šv. Kazimiero parapijos bažnyčioje bus šventei pritaikomos pamaldos.

Po pietų Lietuvos konsulas dr. J. J. Bielskis daro svečių priėmimo arbatėlę.

— **Rašytojas Antanas Vaičiulaitis,** "Aidų" redaktorius, kalbėjo apie poetą Kazį Bradūną ir jo "Devynias Balades" Baltimorės ateitininkų surengtoje popietėje poeto knygos pasirodymo proga. Patsai autorius paskaitė iš savosios knygos. Į popietę iš Washingtono buvo atvykę p-ai Vitėnai, Dambriūnienė, V. Trumpa ir kt. Prof. P. Zaluba su žmona atsiuntė pasveikinimą.

— **K. Bradūnienė,** Baltimorės Šeštadieninės mokyklos mokytoja su tos mokyklos mokiniais, Vasario 16 d. minėjime vasario 19 d. Lietuvių salėje pastatys vaizdelį iš vėliavos pakėlimo iškilmių Kaune Karo muzėjuje. Programoje taip pat dalyvaus **A. Čepkienės** studijos mokiniai.

— **V. Volertas,** matematikas ir "Draugo" bendradarbis, gavo inžinieriaus tarnybą Westinghouse įstaigoje Baltimorėje.

— **Dr. Danutei Bieliauskienei,** gyv. Richmond, Va., neseniai Virginijos Valstybės Medicinos Egzaminų komisija suteikė praktikos teises. Senosios Virginijos sostinėje pradės savarankišką darbą pirma lietuvė medikė: šiai Amerikos daliai mažai težinomos šalies atstovė.

Dr. Danutė Širvydaitė-Bieliauskienė gimė laikinoje Lietuvos sostinėje Kaune. Gimnaziją baigė Kėdainiuose ir medicinos mokslus ėjo Kauno, Vienos ir Leipzigo universitetuose. Mediciną baigusi Leipzigo universitete, vėliau gyveno ir dirbo Muenchene. Į JAV atvyko 1949 m. ir kurį laiką gyvenusi Pennsylvanijoje, su šeima persikėlė gyventi į Richmond, Va. Richmonde dr. Bieliauskienė dirbo keletoje ligoninių, atlikdama Virginijos valstybės nustatytus reikalavimus. 1955 m. gruodžio mėn. 7—9 d. d. ji išlaikė valstybinius egzaminus ir gavo teisę praktikuoti mediciną ir chirurgiją.

Tai yra gražus laimėjimas jaunai daktarei, kuri jau Vokietijoje turėjo didelį pasisekimą savo darbe. Dabar, įgijusi daugiau praktikos Amerikoje, jau sugebėjo atkreipti dėmesį daugelio žymių gydytojų Richmonde ir apylinkėse. Dr. Bieliauskienė yra gabi ne tik savo profesijoje, bet ji taip pat nėra apleidusi ir kitas gyvenimo sritis. Ji yra trijų vaikų motina, kurių augimu ji pati rūpinasi. Be medicinos ji domisi ir literatūra ir menu. Jos rašinių yra tilpusių "Aiduose" ir taip pat "Drauge".

Šiuo metu dr. Bieliauskienė ruošiasi atidaryti privačią praktiką Virginijos sostinėje. Jos vyras — Vytautas Bieliauskas — yra psichologijos profesorius William and Mary kolegijos Richmondo skyriuje.

— **Marylando gubernatorius** T. R. McKeldin, Baltimorės meras Th. D'Alesandro, Lietuvos Nepriklausomybės akto signataras prof. M. Biržiška ir kiti valdžios atstovai ir lietuvių veikėjai kalbėjo specialioje Baltimorės Lietuvių Meliodijos radijo programoje vasario 12 d. minint Lietuvos nepriklausomybės paskelbimo sukaktį. Toje programoje buvo atliktas poeto K. Bradūno specialiai šventei pritaikintas radijo montažas.

— **Lietuvos Vyčių kuopos nauja valdyba.** Los Angeles Lietuvos Vyčių kuopa išsirinko naują valdybą: pirm. Petras Barkauskas, vicepirm. Ed. Bartkus ir Joe Peters, sekr. Vyt. Adomaitis, ižd. Elena Nashlėnas, koresp. A. Skirius, maršalka J. Antanavičius ir Joe Barkauskas.

— **Stud. T. Ivaškaitei** įteikta rytinių valstybių frontininkų stipendija LF suvažiavime Waterburyje. Stud. T. Ivaškaitė gyvai reiškiasi studentų ateitininkų ir visuomeninėj veikloj. Chicagos frontininkų stipendija kitam studentui bus įteikta vasario antrojoj pusėj.

— **Kun. K. Pugevičius,** Baltimorės Šv. Alfonso lietuvių parapijos vikaras, sutiko būti Baltimorės ateitininkų dvasios vadu. Jaunasis kunigas dar bestudijuodamas gyvai domėjosi ateitininkų judėjimu. Kun. Pugevičius yra gimęs ir augęs Baltimorėje.

— **Agronomų susirinkimas.** Vasario 26 d. (sekmadienį) 3 val. po pietų S. Bostono, Mass., Lietuvių Piliečių klube (372 Broadway) bus lietuvių agronomų susirinkimas.

## LIETUVIS KANDIDATAS SU GUBERNATORIUM

**Al. G. Kumskis,** Demokratų kandidatas į Sanitarinio patikėtinių pareigas Cook apskrityje, vaizduojamas su Michigan valstybės gubernatorium Mennen Williams. Al. Kumskis dalyvavo Demokratų partijos tautybių konferencijoje Washington, D. C., užpraeitą savaitę. Gubernatorius Williams yra tos konferencijos pirmininkas. Panaši konferencija vėl susirinks New Yorko mieste š. m. kovo 3 d.

# CHICAGOJE

## Užmiršo butą, kur apsigyvenęs

James McDonough, 32 m. amžiaus, 6 savaites jieškojęs, pagaliau surado butą, kuriame buvo apsigyvenęs. Atvykęs sausio 3 d. iš Dayton, Ohio, jis išsinuomojo butą iš anksto užmokėdamas nuomą už savaitę. Išvykęs pirkti maisto, niekaip negalėjo atrasti savo išnuomotojo buto. Automobiliu važinėjo po tą vietą, kur manė, kad yra jo butas ir niekaip negalėjo atrasti. Patekęs į desperaciją užsiregistravo dingusių asmenų sąraše policijoje, tikėdamasis, kad šeimininkė pradės jo jieškoti ir tada jį susiras. Tačiau ir tai nepadėjo. Tada jisai davė skelbimą į laikraštį. Namų tvarkytojas atsiliepė ir pranešė, kad jo išnuomotas butas buvo 1952 N. Cleveland, bet dabar tas butas jau perleistas kitam.

## Vyčio laiškas apie Lietuvą

Lietuvos vytis D. J. Plesic parašė laišką, kurį išspausdino "Sun-Times". Laiške primenama artėjanti Lietuvos laisvės paskelbimo šventė, nupasakojama sovietų okupacija, žiaurūs trėmimai ir pabrėžiama, kad Vasario 16 d. lietuviai melsis bažnyčiose ir atnaujins savo pasiryžimą nepaliauti kovojus, kol Lietuva bus išlaisvinta iš nežmoniškų pančių, kurie jai buvo prievarta uždėti.

## Ligonis padeda kitiems

Herotin ligoninėje ilgesnį laiką gydomas policininkas J. E. Thurston, 55 m. amžiaus, pradėjo savo pagalbą kitiems. Jisai kasdien turi apie 50 telefoninių pasikalbėjimų ir apie 30 asmenų jį patį aplanko kasdien. Tai daugiausia policininkai, kurie turi įvairių gyvenimo problemų, kurios gali pasunkinti jų darbą.

## Stropiau registruos nusikaltėlius

Spaudai iškėlus, kad Chicagoje nusikaltimų statistika yra netiksli, nes neįregistruojama eilė nusikaltimų ir stengiamasi mažinti jų skaičių, policijos viršininkas T. O'Connor įsakė stropiau šį reikalą tvarkyti.

## Iškilmingai sutinka kankinį

Kun. H. W. Rigney, vienuolis misionierius, kurį kalino Kinijos komunistai, atrašė savo seseriai laišką į Chicagą pranešdamas, kad jį labai iškilmingai priėmė Philipinų salose, net keliose vietose suruošdami sutikimą.

# ĮVAIRIOS ŽINIOS

## Šmugelis vogtais automobiliais

Amerikoje jie niekur nedingsta. Jais važinėjama čia pat, gal būt, pro tavo namus. Tik mašinos perdirbamos ir perdažomos. Europoje yra kitaip. Ten pavogti automobiliai keliauja užgeležinės uždangos. Daugiausia jų patenka į Jugoslaviją, pas Titą, kadangi jis nori užsieniečiam parodyti, jog jo valdomas kraštas ne kažin kuo besiskiria nuo Amerikos. 1955 metais tik per vieną Italiją pavogtų automobilių į Jugoslaviją pateko 1,300. Pėdos ten nuvedė, bet automobilių atgal jau nebebuvo galima gauti. Jie perdirbti į "jugoslavišką markę".

Juoda prekyba keroja visu geležinės uždangos pasieniu. Abiejose pusėse yra "specialistų", kurię čia vykdo koegzistenciją. Tokiu būdu iš Vengrijos patenka į vakarus vengriška dešra "salami", o pas komunistus nueina penicilinas, streptomicinas ir kiti medikamentai.

## Uždaryti konfesiniai teismai

Egipto valdžia išleido įstatymą, kuriuo panaikinami muzulmonų, krikščionių ir žydų konfesiniai teismai. Ateityje visas bylas spręs civiliniai teismai pagal bendruosius valstybės įstatus. Konfesiniai teismai turi savo bylas užbaigti iki 1956 m. sausio 1 d. Konfesiniams tribunolams uždrausta priimti naujų bylų.

## Teisininkė į vienuolyną

Viena iš žymiausių JAV teisininkių Florence Royce, kuri 24 m. dirbo valdžios įstaigose, palikusi viešąjį gyvenimą ir nori įstoti į vienuolyną. Per visą savo tarnybos metą ji dalyvavo 2,500 įstatymų projektų išdirbime.

## Spaudos mėnuo

Vasario mėnuo yra skelbiamas katalikų spaudos mėnesiu. Tame mėnesyje bažnyčiose ir kitomis progomis bus primenama katalikams daugiau interesuotis spauda.

## Chicaga didėja

Praeitais metais prie Chicagos miesto buvo prijungta arti pusė kvadratinės mylios ir dabar miestas apima 213,409 kvadratines mylias. Numatoma, kad ateityje Chicaga dar labiau didės.


LIETUVIŠKŲ STUDIJŲ INSTITUTAS
Išlaikomas
Mokslinių Studijų Klubo
SEMESTRAS SOCIALINĖMS STUDIJOMS
Seselių Kazimieriečių Kolegijoje
MARYWOOD COLLEGE EXTENSION
Scranton, Pa.

Vasario 18 d. **Inž. Jonas Rugis** skaitys tema: Trodicijos, kaip kultūros elementas.

Paskaita įvyksta **Seselių Kazimieriečių** senuose rūmuose, 2601 W. Marquette Rd. Prašoma nesivėlinti.



Vytauto Augustino
LIETUVOS VAIZDŲ ALBUMAS
LIETUVA
yra geriausia dovana visokiomis progomis. Albumo vaizdai kalba apie Lietuvą visiems suprantama kalba, todėl jis tinka visiems, nežiūrint, kokia kalba jis bekalbėtų.
ALBUMAS LIETUVA
yra gražiausia dovana
Vasario 16-sios proga
Kaina $6.00
Užsisakyti galima "Drauge"
2334 S. Oakley Ave., Chicago 8, Ill.
ir pas knygų platintojus


## Bažnyčia verkiančiai Dievo Motinai

Kaip jau buvo pranešta, Sirakūzų miestelyje, Italijoje, iš vieno Dievo Motinos paveikslo stebūklingu būdu kruto ašaros. Tenykštė bažnyčios vyriausybė, po rūpestingo mokslininkų patikrinimo šį reiškinį pripažino stebuklingu. Sirakūzo gyventojai šiai "Ašarų Motinai", kaip jie vadina šį paveikslą, nutarė pastatyti gražią šventovę. Šventovė turi būti žymus mūsų dienų meno kūrinys. Todėl statybos komitetas paskelbė tarptautinį projekto konkursą. Projektas turi būti įteiktas komisijai iki 1956 m. spalių 31 d.

## Televizija — šeimos ryšių tvirtintoja

Kalbėdamas televizijos ir radijo kongreso dalyviams, šv. Tėvas Pijus XII išreiškė savo džiaugsmą dėl šių išradimų. Jis taip pat iškėlė tą reikšmę, kurią televizija ir radijo turi šeimai, mokyklai, visuomeninėms ir tarptautinėms organizacijoms ir apaštalavimui apskritai.

Televizija, jei ji laikosi prigimtosios ir krikščioniškosios dorovės, gali daug padaryti šeimos ryšiams tvirtinti, kuriuo modernusis gyvenimas griauna. Televizijos aparatas sudaro sąlygas visiems šeimos nariams džiaugtis kartu. Todėl turime rūpintis, pabrėžė Šv. Tėvas, kad televizija būtų prieinama visiems, ir kad jos programa ne tik būtų gera, bet nepamirštų ir krikščioniškojo gyvenimo.

## Komitetas rūpintis imigrantais

Kiekvienais metais iš Ispanijos emigruoja į Pietų Ameriką apie 50,000 ispanų. Kad šie imigrantai naujose gyvenimo sąlygose nenutrauktų ryšių su Bažnyčia, įsteigtas specialus komitetas, kuris rūpinasi imigrantų dvasiniais reikalais ir padeda jiems įsijungti į naujosios tėvynės parapijas. Paskutiniais metais vis didesnis skaičius Ispanijos kunigų keliauja į Pietų Ameriką savo tautiečių dvasiniam patarnavimui.

**Dailininkui Juozui Pautieniui** už 11 dienų praleistų ligoninėj Leonardas Jankauskas įteikė $251.00 čekį.


POPULAR LITHUANIAN RECIPES
Surinko JUZĖ DAUŽVARDIENĖ

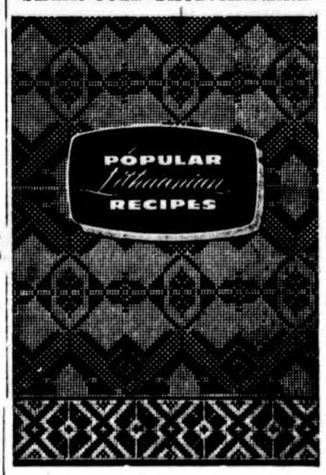


Tai nepaprasta knyga. Virš 200 receptų grynai lietuviškų valgių gaminimui anglų kalboje. Ponia Daužvardienė, kuri dažnai pasakodavo apie lietuviškus valgius per Chicagos radijo ir televizijos stotis, surinko pačius įdomiausius lietuviškų valgių receptus ir DRAUGAS juos išleido labai parankioje formoje. Pirmą kartą tokia knyga pasirodo knygų rinkoje.

Gera dovana kitataučiams ar angliškai skaitantiems lietuviams.
Kaina — $2.00
Užsakymus kartu su pinigais siųskite
"DRAUGAS"
2334 So. Oakley Avenue,
CHICAGO 8, ILL.
2334 So. Oakley Ave


# KAS KĄ IR KUR

—**T.T. Marijonų Bendr. Chicagos apskr. susirinkimas** įvyks vasario 16 dieną 7:30 val. vak. Lietuvos Vyčių salėje 2453 W. 47th St. Susirinkime bus ir Vasario 16 16 trumpas paminėjimas. Programoje:

1. Organizaciniai reikalai,
2. Kun. V. Bagdanavičiaus MIC paskaita,
3. St. Piežos pritaikintas filmas.

Prašome visus gausiai dalyvauti **Valdyba**

— **Blynai ir virtiniai.** Šiandie **Užgavėnės.** Vyčių salėj vyčių sen draugių rūpesčiu bus vakaras, kuriame atsilankę užsigavės lietuviškais tradiciniais blynais ir virtiniais su visais priedais. Nuo 6 val. betkuriuo laiku atsilankę gaus blynų ir virtinių. Prie atskirų stalukų susėdę būreliai draugų, bičiulių galės ne tik pasivaišinti, bet ir pakortuoti. Visi kviečiami atsilankyti. Įėjimas salėn nemokamas.

**Reng. Komsija**

— **Nekalto Prasidėjimo Seserų Gildos** Chicagos apskrities skyrių atstovų susirinkimas įvyksta šiandien, vasario 14 d., 7 val. vakare Aušros Vartų parapijos mokyklos kambaryje. Bus tariamasi apie seimą, kuris įvyks balandžio 29 d.

— **Bridgeporto Lietuvių savininkų draugijos** susirinkimas bus vasario 14 d. 7:30 val. vak. Lietuvių auditorijoje, 3133 So. Halsted St. Visi kviečiami.

**A. Kaulakis,** rašt.

## Ne rojuje

Po sunkios operacijos Kazys pagaliau atsibunda. Jis jaučia, kad ant jo galvos kažkas laiko uždėjęs ranką.

— Kur aš esu? Ar rojuje?

— Ne, — išgirsta jis savo žmonos balsą, — argi tu nejauti, kad aš čia esu?...

# NAUJŲ MAŠINŲ FONDAS

**"Draugo" Administracija nuoširdžiai dėkoja už aukas Naujų Mašinų Fondui. Aukojo šie asmenys:**

| | |
|---|---|
| Druktenis John, Mr. & Mrs. | $5.00 |
| Daulys K. | 3.00 |
| Acas P. | 2.00 |
| Butkus Kazys | 2.00 |
| Daugvydas Kazys | 2.00 |
| Glamba Justinas | 2.00 |
| Ivinskas A. | 2.00 |
| Kaseta C. | 2.00 |
| Kiškis A. | 2.00 |
| Leparskas Alfonsas | 2.00 |
| Skepenaitis Jurgis | 2.00 |
| Šulcas L. | 2.00 |
| **Žibinskas K.** | 2.00 |
| Birger N. | 1.00 |
| Bliūdžius Juozas | 1.00 |
| Butkus V. | 1.00 |
| Bružas Marcella, Mrs. | 1.00 |
| Dragūnaitis Kostas | 1.00 |
| Eringis Peter | 1.00 |
| Gesaitis Veronika | 1.00 |
| Jakusovas Mykolas | 1.00 |
| Jaras Petras | 1.00 |
| Juzulėnas Barbora | 1.00 |
| Juška Juozas | 1.00 |
| Klimas Danutė | 1.00 |
| Krenčius K. | 1.00 |
| Kukarskas Juozas | 1.00 |
| Liepa Leonas | 1.00 |
| Lukoševičienė Vikt. | 1.00 |
| Martinkienė K. | 1.00 |
| Mikėnas Antanas | 1.00 |
| Rimkus Jonas | 1.00 |
| Rimkus Julius | 1.00 |
| Rytėnas Eugenijus | 1.00 |
| Simonaitis George | 1.00 |
| Sutkauskas F. M. | 1.00 |
| Tijūnėlis Juozas | 1.00 |
| Tilindis M. | 1.00 |
| Vabuolas Jonas | 1.00 |
| Vaičaitis Jurgis | 1.00 |
| Valančius Antanas | 1.00 |
| Zaboraitė Viktorija | 1.00 |
| Maleckas Petras | 0.50 |

**"DRAUGO" STATYBAI**

| | |
|---|---|
| A.L.B. Milwaukee, Wis. c/o. Pr. Mickevičius | $2.00 |
| Daunoras Charles | 2.00 |
| Sablinskis B. | 1.00 |