MIDWEST INTER-LIBRARY CENTER
5721 COTTAGE GROVE AVE.
CHICAGO 37, ILL.

GRATIS

MIDWEST INTER-LIBRARY CENTER CHICAGO

DRAUGAS
Leidžia Lietuvių Katalikų Spaudos Draugija
2334 So. Oakley Ave., Chicago 8, Illinois
Telephone — VIrginia 7-6640-41
Vienintelis tautinės ir tikybinės minties lietuvių dienraštis pasaulyje

DRAUGAS

THE LITHUANIAN DAILY FRIEND

DRAUGAS
The Lithuanian Daily
Published by the Lithuanian Catholic Press Society
2334 So. Oakley Ave., Chicago 8, Illinois
Telephone — VIrginia 7-6640-41
The most influential Lithuanian Daily in America

No. 39 | Kaina 5 centai | KETVIRTADIENIS, VASARIO (FEBRUARY) 16, 1956 | Price 5 cents | Vol. XI

VIENYBĖS, RYŽTO ir DRAUSMĖS LIETUVĄ LAISVINANT!

Vysk. V. Brizgio žodis Lietuvai

Vasario Šešioliktosios proga perduotas už geležinės uždangos per Voice of America

Mūsų Tėvynei dar vis neturint laisvės ir minint vasario 16-ją, mintis ir akys savime krypsta į laisvąjį pasaulį, kad pamatytume ką jis veikia. Šiandien kaip tik dera prisiminti, kas įvyko pasaulyje per paskutinius 40 metų.

Prieš pirmąjį pasaulinį karą tautos, kurios tada buvo laisvos Europoje, kituose kontinentuose valdė kolonijas, o Europoje buvo užgrobusios Pabaltijo šalis, Lenkiją, Baltgudiją, Ukrainą, Slovakiją, Čekiją, Vengriją. Net jų vardai buvo išnykę iš geografinių bei politinių žemėlapių ir žodynų.

Su pirmu karu žymiai pasikeitė kolonijų padėtis, Europoje eilė tautų atgavo laisvę, Jungtinės Amerikos Valstybės atsistojo šalia kitų didelių valstybių ir paskelbė savo susiinteresavimą visų tautų apsisprendimo laisve, tvarkymosi laisve, daugiau tačiau palankumo rodydamos demokratinių negu totalitarinių tendencijų tautoms.

Antrojo karo pasėkmėje Europoje tos laisvę atgavusios tautos ją vėl visiškai prarado, tačiau beveik visiškai baigėsi kolonijų vardu vadinama vergija. Tuos mažus jos likučius Azijoje ar Afrikoje jau nebus sunku panaikinti. Bet svarbiausias šio antrojo pasaulinio karo rezultatas yra tas, kad visos laisvę mylinčios tautos susijungė prieš vienintelį dar likusį pavergėją — prieš Sovietų Rusiją. Šiandien pasaulio diplomatinė veikla, dažnai pereinanti į diplomatinę kovą, yra vedama šūkiu, kad būtų išlaisvintos dar pavergtos tautos, kad visos tautos turėtų demokratinę laisvę, kad visos susijungtų bendro labo siekimo darbui.

Suprantama, kad tas kilnus laisvų tautų siekimas šiandien nukreiptas ne vien į Lietuvą, tačiau mūsų tauta ir Tėvynė šiandien kiekviena proga dažnai ir plačiai minima kaip klasinis pavyzdys aukos Sovietų Rusijos tironų veidmainiškumo, žiaurumo ir amžino nepatikimumo, ir kaip simbolis bei liudininkas, kad pavergtos tautos nenurims, savo laisvės neatsižadės, kad pasaulyje negalės būti ramybės tol, kol bus pavergtų tautų.

Nors pasaulyje pasireiškia įvairių laikinų nuotaikų, tačiau nė mūsų nė kitų tautų laisvės klausimas nepasensta, neina užmirštin. Jis kasdien vis populiarėja. Įdomu stebėti ne tik politikų taktiką, bet kartais daug įdomesnės yra masių nuotaikos. Atsiminkime, kaip buvo traktuojama Rusijos delegacija San Francisce prieš 10 metų kuriant Jungtines Tautas. Tada mūsų užtarėjų buvo nedaug. Be abejo, esate girdėję, kaip žmonių masė traktavo tokią pat Rusijos delegaciją praėjusią vasarą. Netiesa, kad taip darė tik tremtiniai. Kubos ir Filipinų atstovai niekad nėra buvę Lietuvoje ir prieš 10 metų jie, turbūt, nedaug težinojo apie Lietuvą ir mūsų kaimynus. Tos visos demonstracijos prieš rusus buvo minių širdies balsas.

Vasario 16-os proga laisvojo pasaulio parlamentuose keliamas balsas nesilpnėja, o kiekvienais metais įvairiuos kraštuos atsiranda vis naujų įtakingų asmenų, įsijungiančių į tą ligšiol nekruviną kovą už mūsų ir kitų tautų laisvę. Tiesa, tai vyksta ne vien spontaniškai. Čia daug nusipelno laisvame pasaulyje esą lietuviai, tačiau vistiek faktas, kad jų pastangos kasmet sulaukia vis geresnių rezultatų, rodančių bendrąją pasaulio nuotaiką.

Čia nesileisiu į pasakojimą, ką veikia lietuviai laisvame pasaulyje, nors tai ir labai įdomu. Praėjusių metų vasarą juos lankiau Brazilijoj, Urugvajuje, Argentinoje ir Kolumbijoje. Pasakysiu tik tiek, kad jeigu jie ne visi vienodai vertintini, tai vistiek reikia pripažinti, jog kiekviename krašte yra pakankamai veiklių lietuvių idealistų patriotų, kad tam tikromis progomis, kaip pav. Vasario 16-sios ar Rio de Janeiro Tarptautinio Eucharistinio Kongreso proga, jie sugeba sukurti tokias nuotaikas, jog apie Lietuvą ir jos likimą kalba radijas, rašo laikraščiai, kalbama mokyklose, bažnyčiose ir kitur.

Nesakykime, Brangieji, kas mums iš to! Tų gražių žodžių besiklausant per keliolika metų mūsų žuvo jau keli šimtai tūkstančių. Kodėl tas pasaulis nesiima kryžiaus žygio tautas išlaisvinti? Taip, mūsų ir kitų tautų aukos jau labai didelės. Tačiau yra priežasčių, kodėl ne viskas įvyksta tada ir taip, kaip mes trokštame.

Reikia pripažinti, kad laisvajame pasaulyje yra tiek mums nepalankių žmonių, kad jie kartais yra didelė kliūtis ant kelio į tautų laisvę. Tačiau yra ir kitos priežastys.

Šiandieninės technikos akivaizdoje pasaulis turi būti atsargus, šalto kraujo bei šalto proto. Tiesa, kad Rusija negali lygintis savo technika su Amerika. Tačiau šiandien, kol žūtų vienas kaltas, turėtų žūti milionai nekaltų pirma už kaltininką. Karo giltinė ne daro skirtumo tarpe kaltų ir nekaltų. Priešingai, kaltasis lengviau pasislepia.

Tačiau atsiminkime, kad šiandien vienintelė ir nuolaidų nežinanti laisvojo pasaulio gero sugyvenimo su Sovietų Rusija kliūtis yra ne kas kita, tik Lietuvos ir kitų tautų laisvė. Visas laisvasis pasaulis yra nusprendęs, kad ir ta vienintelė užsilikusi pasaulyje tironija turi būti sugriauta. Laisvasis pasaulis daug veikia ir daug meldžiasi už mūsų laisvę. Ir mes visi melskimės ir viską aukokime Dievui per Švč. Mariją ir šv. Kazimierą už save ir už mūsų prietelius. Kas galime, kovokime. Gelbėkime ypač jaunimą, Brangūs sesutės ir broliai lietuviukai! Atsiminkite, kad esate Mindaugo, Gedimino, Kęstučio, Vytauto, šv. Kazimiero tautos vaikai ir Marijos žemės sūnūs. Svetimiems neparsiduokite.

Sov. Vokietijoje įspėta protestantų bažnyčia

BERLYNAS, vas. 16. — Sovietinės Vokietijos vidaus reikalų ministeris įsakė protestantų bažnyčios vadovybei sustabdyti antikomunistinę ir provakarietišką veiklą. Tas klaidingais žodžiais charakteringas įsakymas, spėjama, slepia piktą tikslą — priversti sovietinės zonos protestantų bažnyčią nutraukti administracinį ryšį su V. Vokietijoje esančia bažnyčios centrine vadovybe.

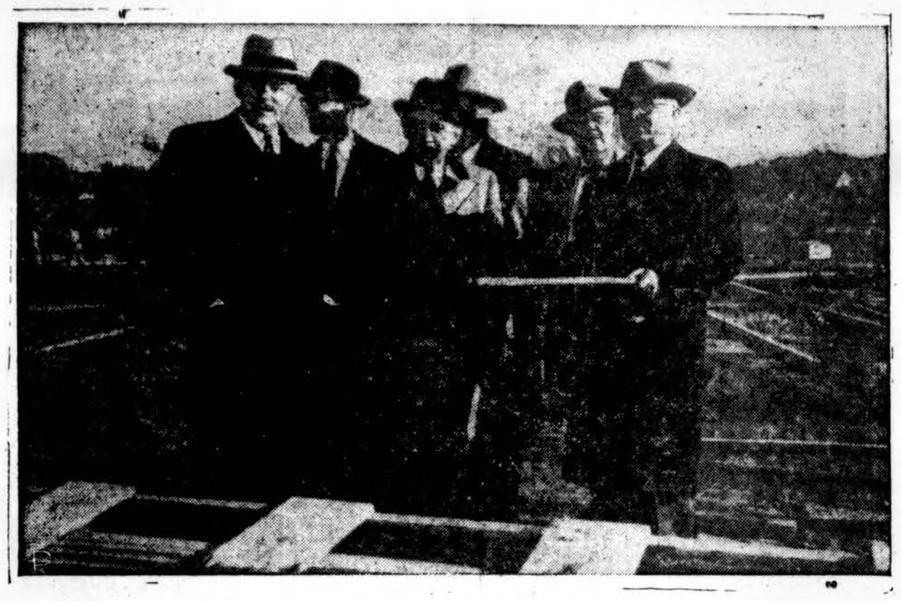

Trumano dokumentams laikyti pastatai statomi Independence mieste, Kansas valstybėje. Trumanas dovanojo žemės plotą ir pats rūpinasi pinigų rinkimu. Statyba jau pradėta. Pats Trumanas čia matomas su statybos komitetu prie statybos darbų. (INS)

Amerikos balionas iš Čitos signalizavo..

TOKIO, vas. 16. — JAV laivynas pereitą šeštadienį paleido iš Japonijos meteorologinį balioną, kuris turėjo atskristi per Pacifiką į JAV, bet dėl nenumatytų oro srovių ir žemo oro spaudimo Aleutų salų erdvėje pasuko į Sibirą.

Balione yra automatiškas radijo siųstuvas, kurio signalai paskutinį kartą buvo girdimi iš tos vietos, kur maždaug yra Čitos miestas. Vakar signalai nutilo, todėl darytina išvada, kad balionas numuštas ar pats supliuško.

Balionas skrido 100 mylių per valandą greičiu 31,000 pėdų augštyje.

Nerimtos išvados apie Chruščevo kalbą

LONDONAS, vas. 16. — Anglų spauda po Chruščevo kalbos kompartijos kongrese teigia, kad su tuo kongresu baigsis Rusijoje kolektyvinė vadovybė ir prasidės asmeninė Chruščevo diktatūra. Išvada daroma iš to, kad Chruščevas savo kalboje paskelbęs naujas „dogmas" ir tuo būdu pakeitęs Markso - Lenino „mokslą".

Markso-Lenino „mokslas" tvirtino, kad karai neišvengiami tol, kol žemėje yra kapitalistų; Chruščevas sakė, kad karas nėra neišvengiamas, o komunizmas gali laimėti ir be karo.

Trumpa atmintis tų, kurie mano, jog Chruščevas pirmas yra tą „naujieną" paskelbęs — ji buvo pradėta skelbti tada, kada Kremliaus sąmokslininkai ne juo kais pabūgo, kad naujas karas jų kaulus ir jų režimą į miltus nesumaltų. Su Markso ar Lenino „mokslu" tie reikalai nieko bendra neturi.

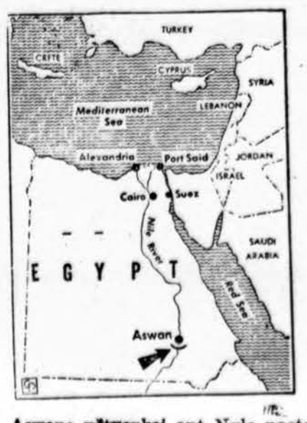

Aswano užtvankai ant Nylo pastatyti Egiptas nutarė pasinaudoti ne Sov. Rusijos, bet Vakarų pagalba.

Ispanai įžeidinėją anglus, nes nori atgauti Gibraltarą

LONDONAS, vas. 16. — Britų parlamento diskusijose paaiškėjo, kad Anglijos ir Ispanijos santykiai Gibraltaro klausimu yra mažiau negu normalūs.

Diskusijas tuo klausimu sukėlė darbiečių tvirtinimai, kad Ispanija bando Gibraltarą blokuoti, kad jį pasmaugtų ūkiškai.

Anot jų, ispanai sistematiškai niekiną anglus Gibraltare ir aplink jį, kurstą darbininkus Gibraltaro dokuose, trukdą ispanams darbininkams eiti dirbti Gibraltaran, anglų kariams žemiau seržanto neleidžią atvykti Ispanijon, nes saugoją savo moteris, nutraukę ispanų — britų futbolo žaidynes ir t.t.

Vyriausybę puolęs darbietis prašė pasakyti, kodėl vedamos su Ispanija prekybos derybos, kodėl britų laivai lanko Ispanijos uostus, kodėl britai balsavo už Ispanijos priėmimą į Jungt. Tautas.

Ispanai, girdi, todėl taip niekiną anglus, kad amerikiečiai nebežino ką jiems duoti sąjunginiais prieš komunistus jieškodami.

Vyriausybės vardu atsakęs teigė, kad norima draugiškų santykių su ispanais ir jų vyriausybe, tačiau nepritariama ispanų veiksmams prieš Gibraltarą ir tie veiksmai yra protestuojami tinkamu būdu. Jis užtikrina, kad Gibraltaro statusas su Ispanija nebus diskutuojamas.

Nixonui surastas kitas priekaištas

WASHINGTONAS, vas. 16. — Rinkiminiais metais visus atsakingų partijų asmenų pareiškimus stengiamasi atsukti prieš juos pačius, jei yra kiek pagrindo juos aiškinti taip, kad jie būtų nenaudingi politiniam priešui.

Taip bus atsitikę ir su viceprez. Nixono ano vakaro pareiškimu, kad „didelis respublikonas augščiausio teismo pirmininkas palenkė teismą panaikinti mokyklose rasinę segregaciją".

Šiaurės demokratai tuojau prikišo, kad Nixonas veliąs į partinius ginčus augščiausią teismą, o pietiniams demokratams Nixono pareiškimas esąs įrodymas, kad teismo sprendimą lėmė partinės politikos motyvai.

● *Prancūzijos Riveroje* iškrito 16 inčių sniego sluogsnis.

● *Komunistai ir pužadistai* vakar smarkiai mušėsi Prancūzijos parlamento rūmuose.

Eisenhoweris išvyko atostogų į pietus

WASHINGTONAS, vas. 16. — Prez. Eisenhoweris, žmonos, uošvės ir mažo bendradarbių būrio lydimas, lėktuvu išvyko vakar į iždo sekretoriaus Humphrey plantacijas Georgia valstybėje.

Manoma, kad ten jis aptars su artimiausiais draugais ir patarėjais (Humphrey esąs vienas tų, kurio patarimų Eisenhoweris dažnai paklausąs) savo kandidatavimo antram terminui klausimą.

Gydytojai užvakar pasakė, kad sužeista širdis gerai sugijo, neliko pavojingų pasekmių. Gydytojai mano, kad jis esąs pajėgus dar 5 ar 10 metų vesti aktyvų gyvenimą. Tai suprasta, jog jis dar tinka prezidento pareigoms. Respublikonų partijos vadai džiūgauja, kad Eisenhoweris bus jų prezidentinis kandidatas, bet visi spėliojimai baigsis maždaug už dviejų savaičių — apie kovo 1 d. prezidentas žadėjo savo nusistatymą paskelbti.

Žemė ir namai

WASHINGTONAS, vas. 16. — JAV federalinės vyriausybės nuosavybėje yra 21.4 proc. visos krašto žemės. Daugiausia jos turima Nevadoje, mažiausiai Connecticut valstybėje. Federalinei vyriausybei priklauso taipgi 384,916 pastatų, kurių grindų plotas apie 2.2 bil. kvadr. pėdų.

4 nuomonės Azijos reikalais

CHICAGO, vas. 16. — Čia vienos dienos bėgyje keturi vieno ar kito klausimo žinovai reiškė nuomones Azijos erdvę liečiančiais klausimais. Nereikia norėti, kad tos nuomonės būtų sutapusios.

Miestę kalbėjęs Izraelio ambasadorius Washingtone Eban tvirtino, kad vienintelis būdas sulaikyti Egipto agresiją prieš Izraelį yra davimas ginklų Izraeliui. Jis galįs pasakyti, kad tų ginklų laug nė nereikia. Izraelis geriau pasitiki ginklais negu savitarpinės pagalbos sutartimis.

Apie Izraelį kalbėjęs JAV laivyno rezervo karininkas Hutchison pareiškė, kad Izraelis pagreitintų savo žlugimą, jei žaibo smūgiu pagrobtų visą Palestiną ir dalį Sinajaus pusiasalio. Apie Izraelio slaptas mintis jis kalba žinodamas, nes neseniai pirmininkavo Izraelio — Jordano mišriai paliaubų priežiūros komisijai.

Tą patį vakarą kalbėjo apie Azijos reikalus ir Filipinų ambasadorius Romulo. Anot jo, komunizmas yra didelė grėsmė Azijai todėl, kad Azijos žmonės jo visai nepažįsta. Tačiau jie gerai pažįsta kolonializmą, ir tai yra svarbiausia priežastis, kodėl komunizmas Azijoje gali būti patrauklus.

Apie Azijos kampą, kuriame yra Turkija, kalbėjo iš ten dabar grįžęs prez. Eisenhowerio patarėjas tarpt. ūkio klausimais. Jo kelione Turkijon labai domėjosi Maskva ir ta proga visokių priekaištų Turkijai padarė, nes bandė panaudoti ūkinius Turkijos sunkumus jai nuo Amerikos atmušti.

Mėginta „įrodyti", kad dėl rengimosi karui Turkija yra patekusi į didžiulę ūkinę krizę, iš kurios ją begali išgelbėti tik išėjimas iš Atlanto bendruomenės ir šiltų santykių su Maskva atstatymas.

Tos „krizės" ten tirti nuvykęs prez. Eisenhowerio patarėjas Randall teigia, kad Turkijoje nėra jokios ūkinės krizės, tik laikini sunkumai, pasidarę dėl to, jog importas viršija eksportą. Pritrūko ir kapitalų naujiems pramonės projektams vykdyti, bet su tais projektais galima be nuostolių palaukti. Kitus reikalus vyriausybė taip energingai tvarko, kad parlamentui įteiktas subalansuotas biudžetas.

● *Izraelis pradėjo krauti* maisto, kuro ir žaliavų atsargas tam metui, jei reikėtų kariauti.

Kalendorius

Vasario 16 d.: *Lietuvos Nepriklausomybės šventė.*

Oras Chicagoje

Apsiniaukus, drėgniau ir šalčiau.

Saulė teka 6:46, leidžiasi 5:25.

Chicagos lietuvių Vasario rezoliucija

Chicagos lietuviai, susirinkę į iškilmingą Chicagos Lietuvių Tarybos sukviestą Lietuvos Nepriklausomybės 38 metų paskelbimo sukakties paminėjimą Marijos Augštesniosios Mokyklos auditorijoje 1956 m. vasario 12 d., apsvarstę dabartinę tarptautinės politikos situaciją ir Lietuvos laisvinimo kelius, pažymi:

kad Jungtinių Amerikos Valstybių vyriausybė yra palanki lietuvių tautos laisvės siekimui ir paskutiniu metu įsakmiai paties Valstybės Prezidento žodžiais yra pabrėžusi, jog vienas pagrindinių Jungtinių Amerikos Valstybių politikos uždavinių yra pavergtų tautų, taigi ir Lietuvos, išlaisvinimas;

kad šio uždavinio siekti Jungtinės Amerikos Valstybės yra nusistačiusios taikingomis, ne karo, priemonėmis, kurių tarpe, reikia spėti, svarbią vietą užims derybos su Maskva;

kad dėl Sovietų Sąjungos atkaklaus užsispyrimo nepaleisti iš savo nagų to, ką ji pagrobė, tose derybose gali nukentėti Lietuvos išlaisvinimo reikalas,

todėl šis susirinkimas nutaria:

1. neatlaidžiai tęsti kovą dėl Lietuvos išlaisvinimo, siekiant sudaryti dar palankesnę Lietuvai opiniją Jungtinių Amerikos Valstybių visuomenėje ir valdžioje, budriai sekant Jungtinių Amerikos Valstybių vyriausybės žingsnius ir kovojant prieš bet kurį pasireiškimą užsienių politikoje, prasilenkiantį su tautų laisvinimo idėja;

2. Lietuvos laisvinimo pastangose ir toliau laikytis vienybės ir bendradarbiavimo, vengiant jėgų skaldymo ir kenksmingų varžytinių;

3. patikrinti Lietuvos laisvinimo darbui pakankamą finansinį pagrindą, raginant kiekvieną patriotingą lietuvį atiduoti bent kartą per metus šiam tikslui savo auką;

4. įpareigoti Amerikos Lietuvių Tarybą ir toliau vadovauti lietuvių pastangoms padėti Lietuvai atsikurti nepriklausoma ir demokratine respublika.

● *Krishna Menonas* padarytas Indijos kabineto nariu, bet vis dar nepasakyta, kokios pareigos jam tenka. Spėjama, kad Nehru jam atiduos užsienio reikalų ministeriją.

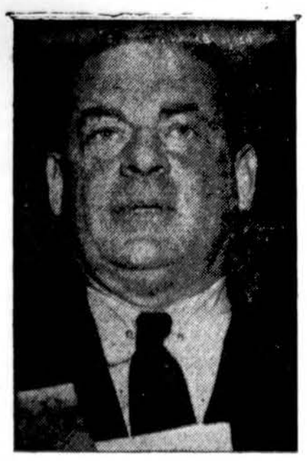

Sen. Hennings praneša pasitraukiąs iš senato rinkimų komisės pirmininko vietos, nes nepritarta jo sumanymui plačiau patyrinėti senatorių papirkinėjimo galimybes ryšium su dujų kainų kontrolės panaikinimo įstatymu. (INS)

VĖLIAUSIŲ ŽINIŲ SANTRAUKA

— Illinois gub. Stratton šią dieną (vasario 16-ją) paskelbė Lietuvos Respublikos Diena Illinois valstybėje.

— Prez. Eisenhoweris ir Anglijos premjeras Edenas sutarę, kad JAV — Anglijos pasitarimai turi ateityje vykti periodiškai — kartą per metus ar pusantrų metų.

— Vakar būta gando, kad prez. Eisenhoweris vetuos kongreso priimtą įstatymą kainų kontrolei natūralinėms dujoms panaikinti.

— JAV, Anglijos ir Prancūzijos atstovai vakar Washingtone buvo susirinkę antro posėdžio Vid. Rytų reikalams svarstyti.

— Vykdant karinius pratimus, JAV karinės pajėgos vakar iš jūros ir oro atsirado Siamo teritorijoje. Peipingo radijas tuojau paleido grasinantį kritišką komentarą.

— Prancūzijos premjeras ir Maroko sultonas vakar pradėjo derybas dėl Maroko nepriklausomybės. Jiems padės darbą atlikti įvairios komisijos. Derybos bus ilgos. Kelią rodo Tuniso pavyzdys.

Iš Ateitininkų gyvenimo

Redaguoja F. PALUBINSKAS, JONAS ŠOLIŪNAS ir VAC. KLEIZA
Telefonas PRospect 6-2796
Medžiagą siųsti: Jonas Šoliūnas, 5254 S. Trumbull Ave., Chicago 32, Ill.

VERTĖTŲ SUSIRŪPINTI

Paskutinių kelerių metų bėgyje mes vis dažniau išgirstame nusiskundimus, jog ateitininkai savo religiniame gyvenime pergyvena krizę, kuri diena dienon didėja ir pradeda tapti religiniu apsnūdimu. Nejaugi tai yra tiesa?, nevienam iškyla klausimas. Nors ir skaudu, bet vis tik turime prisipažinti, kad šiuose nusiskundimuose yra dalis tiesos.

Pirmieji ateitininkijos kūrėjai mūsų organizaciją pastatė ant tvirtų kaatlikybės pagrindų. Jie ne tik skelbė, bet ir gyveno savo tikėjimu, iš jo sėmėsi stiprybės ir ištvermės, o jos tikrai reikėjo. Dėl to ir katalikiškumas buvo statomas pirmoje vietoje. Tuometinė ateizmo ir nihilizmo banga atsimušė į tvirtą ateitininkijos sieną ir sustojo mūsų tautos gyvenime. Smūgis buvo atlaikytas, ir mes galėjome vadintis katalikiškąja Lietuva.

Kaip minėjome, pirmieji ateitininkai gyveno katalikybe. Tai buvo jų kasdieninio gyvenimo dalis, įsisiurbusi į jų vison žmogiškon esmėn. Jie negalėjo įsivaizduoti ateitininko, kuris nebūtų tikras Kristaus karys pilnąja žodžio prasme. Užtat Pr. Dovydaitis ir rašė: "Ateitininke, arba tu būsi eucharistininkas, arba taves, kaip ateitininko, nebus".

O kokia dabartinė padėtis? Ar mes pilnai atliekame savo, kaip kataliko pareigas? Kaip ateitininko pareigas? Nevienas užsigaus ir pasakys, kad tai ne jūsų reikalas, tai kišimasis į privatų asmens gyvenimą. Bet iškyla kitas klausimas: Ar mes kartais neperdaug stengiamės slėpti savo religinį gyvenimą? O gal slepiame todėl, kad neturime ko parodyti? Jei taip, tai jau esame pažengę blogon pusėn ir vertėtų susirūpinti kelio kryptimi, kurion mes einame.

Paimkime keletą konkrečių pavyzdžių. Vienoje vietovėje buvo ruošiama ateitininkijos 45 m. sukakties šventė. Šventės išvakarėse, šeštadienio vakare, parapijos bažnyčioje įvyko susikaupimo valanda ir bendra išpažintis. Nors toje vietovėje ateitininkų skaičius siekia šimtą, bet susikaupimo valandoje tebuvo tik apie 20 žmonių. Gaila buvo to dvasios vado, kurio žodžių klausėsi tik keli asmenys ir tuščios bažnyčios sienos. O kur buvo tuomet likusieji ateitininkai?

Arba ir vėl. Vyksta studentų ateitininkų susibūrimas. Suvažiuoja jaunimas iš keletos vietovių. Kadangi suvažiavimas vyksta dvi dienas, pirmosios dienos ryte vienu programos punktu yra šv. Mišios ir bendra Komunija. Gaila, bet į šv. Mišias teateina tik... 3 studentai ateitininkai, nors tos pačios dienos vakare šokiuose mes matome net apie 80 dalyvių. Tiesa, gal nevisi ryte galėjo dalyvauti šv. Mišiose, tačiau tikrai skaičius galėjo būti didesnis.

Paimkime dar vieną pavyzdį. Ruošiamos studentams ateitininkams rekolekcijos. Uždaros rekolekcijos. Toje vietovėje yra apie 60 studentų ateitininkų. Kiek jų dalyvavo rekolekcijose? Dvi mergaitės ir du berniukai. O kur likusieji? Tenka pastebėti, jog tas vyko advento metu ir laikas buvo visiems patogus. Tačiau mums trūko noro, trūko geros valios ir susipratimo, trūko tikrosios meilės Kristui.

Kaikas gal sakys, jog taip blogai yra tik su studentais. Gaila, bet atrodo, kad studentija šioje srityje stovi augščiau už savo vyresniuosius idėjos brolius. Šiuo nenorime ko nors kaltinti ar girti. Konstatuojame tik faktus. O jų būtų galima ir daugiau pririnkti.

Visa tai rodo, jog kažko tai trūksta, kažkas tai negerai. Dvasios vadai baigia persiplėšti, ragindami visus būti uolesniais religinėje praktikoje, rašomi straipsniai, tačiau visa tai neranda tinkamo atgarsio mumyse. Dabar gavėnia, tad labai gera proga susimąstyti, pagalvoti ir pažvelgti į save. Nežiūrėkime, ką kiti sako apie mus. Tegul jie kalba. Patys pažvelkime į save. O gal mes toki tobuli ir geri, kaip kartais mums bandoma įrodyti? Įdomu, ką pasakytų mums pirmieji ateitininkijos įkūrėjai? **R. S.**

KRONIKA

— **Clevelando studentai at-kai** ruošiasi paminėti šv. Kazimiero šventę per radiją. Programą organizuoja ir jai vadovauja V. Valaitis.

— **Juozas Končius,** SAS Centro Valdybos vicepirmininkas, baigė praneūzų kalbą magistro laipsniu Illinois universitete.

— **Urbanoje praėjusią savaitę** buvo studentų at-kų susirinkimas, kurio metu J. Manelis skaitė paskaitą apie S. Freudą. Jam koreferavo V. Vygantas. Urbanos draugovė žada pavasario pradžioje suruošti tradicinį studentų at-kų suvažiavimą. Draugovei šiuo metu vadovauja J. Jodelė.

— **Dr. J. Girnius** skaitė paskaitą apie lietuviškas vertybes Liet. Studentų S-gos JAV studijų dienose New Yorke. Prelegentas tikrai giliai pažvelgė į temą ir patiekė visą eilę naujų minčių.

— **Jau pasirodė naujas** SAS anglų kalba biuletenio numeris. Biuletenį redaguoja V. Krivickas, talkininkaujant visam užsienio skyriui.

— **Philadelphijoje moksleiviai ir studentai** aktyviai įsijungė į spaudos platinimo vajų, vykstantį šį mėnesį. Ir kitoms vietovėms vertėtų pagalvoti apie vajų, nes lietuviškoji spauda užima vieną tvirčiausių pozicijų kovoje prieš nutautėjimo bangą.

— **Baltimorės studentai at-kai** susilaukė naujo dvasios vado kun. K. Pugevičiaus asmenyje. Pastebėtina, jog yra čia gimęs lietuvis, tačiau nuostabiai puikiai kalba lietuviškai. Linkime jam sėkmės naujose pareigose.

— **Chicagos studentų at-kų** draugovė planuoja suruošti drvės šventę balandžio 15 d.

— **SAS pirm. Vacl. Kleiza** vizitavo Detroito, Clevelando, Baltimorės, Philadelphijos ir New Yorko draugoves.

— **Stud. R. Kontrimas** aktyviai reiškiasi savo universiteto muzikaliniame gyvenime. Neseniai įvykusiame universiteto pasirodyme buvo atlikta viena jo kompozicija. R. Kontrimas vadovavo studentų orkestrui.

— **Literatūros ir dainos** vakaras, rengiamas studentų at-kų Korp! Šatrija, įvyks balandžio 14 d. Vakaro metu bus įteikta jaunimo literatūros premija. Jos mecenatu yra kun. dr. J. Prunskis.

SUSIRINKIMAI

Kun. Alf. Lipniūno vardo moksleivių ateitininkų kuopos susirinkimas bus vasario 19 d. 11 val. (po 10 val. šv. Mišių) Tėvų Jėzuitų namuose, 5541 So. Paulina. Nariams dalyvavimas būtinas. Kviečiami ir svečiai.

Valdyba

— o —

Prel. Adomo Jakšto vardo moksleivių ateitininkų kuopos susirinkimas įvyks š. m. vasario 19 d. 10 val. ryte Tėvų Jėzuitų namuose. Prašome dalyvauti. **D.**

Tel. ofiso HE. 4-6699, rez. PR. 6-7333
DR. ANTANAS ALEKNA
GYDYTOJAS IR CHIRURGAS
1957 W. Garfield Blvd.
VAL: 1—4 ir 6—9
Šeštadieniais nuo 1 iki 4 val. p. p. išskyrus ketvirtad. ir sekmad.

DR. ANNA BALIUNAS
AKIŲ, AUSŲ, NOSIES IR GERKLĖS LIGOS
— Pritaiko akinius —
6822 So. Western Avenue
Val.: kasdien 10-12 val. ir 7-9 val. vak. Šeštadieniais 10-1 val. Trečiadieniais uždaryta. Kitu laiku susitarus
Ofiso telefonas: PR 8-3229
Rez. telef. WAlbrook 5-5076

DR. JUZĖ IR KĘSTUTIS AGLINSKAI
GYDYTOJAI IR CHIRURGAI
2300 West 51st Street
Val. pirm. ir antr. 10 iki 12 ryto, 2iki 4 ir 6 iki 9 popiet; ketv. ir penkt. 2 iki 4 ir 6 iki 9 popiet. Šeštadieniais 10 iki 2 val. popiet.
Ofiso tel. PRospect 6-1795
Rez. tel. GRovehill 6-5603

Tel. ofiso HE. 4-5849, rez. HE. 4-2324
DR. PETER T. BRAZIS
GYDYTOJAS IR CHIRURGAS
2434 West 71st Street
Val. Pirm., ketvir., penkt. 1-4 ir 7-9 Antr. 1-5, treč. ir šešt. pagal sutarties

DR. Z. DANILEVIČIUS
GYDYTOJAS IR CHIRURGAS
6317 South Western Avenue
Chicago 29, Ill.
Pasimatymai pagal sutarties
Telefonas REpublic 7-4900
Rezidencija: GRovehill 6-8161

DR. T. DUNDULIS
GYDYTOJAS IR CHIRURGAS
4157 Archer Avenue
Ofiso val.: nuo 2-4 ir nuo 6-8:30 v. vak. Šeštadieniais nuo 2 iki 4 popiet
Trečiadieniais pagal sutartį
Ofiso tel. VIrginia 7-0036
Rezidencijos tel. BEverly 8-8244

Tel. ofiso VI. 7-0600, rez. RE. 7-6867
DR. BR. GAIŽIUNAS
GYDYTOJAS IR CHIRURGAS
(Spec. moterų ligos ir akušerija)
4055 Archer Ave.
Kampas Archer ir California Ave.
VAL.: 2—4 ir 6—8 v. p. p.
Šešt. 2—7 val. p. p., išskyrus sekmadienius.

Ofiso telef. YArds 7-1166
Rezidencijos — STewart 3-4511
DR. J. GUDAUSKAS
GYDYTOJAS IR CHIRURGAS
756 West 35th Street
(kampas Halsted ir 35-ta gatvė)
VAL. 1—4 ir 6:30—8:30 p. p. kasdien išskyrus trečiadienius. Atidara šeštadieniais 1—4 val.

Ofice WAlbrook 5-2670.
Rez. Hilltop 5-1560
Dr. Alexander J. Javois
(JOVAISAS)
GYDYTOJAS IR CHIRURGAS
MARQUETTE MEDICAL CENTER
6132 South Kedzie Avenue
Val. 2—4 p. p. ir nuo 7—9 v. vak.
Trečiad. ir šeštad. pagal sutartį

Tel. ofiso PR. 6-3838, rez. RE. 7-9199
DR. A. JENKINS
GYDYTOJAS IR CHIRURGAS
(LIETUVIS GYDYTOJAS)
2500 West 63rd Street
VAL. kasdien nuo 2—4 p. p. ir 7:30 iki 9 val. Trečiad. ir šešt. uždaryta

Telefonas GRovehill 6-1595
DR. ALDONA A. JUŠKA
AKIŲ LIGŲ SPECIALISTĖ
PRITAIKO AKINIUS
Valandos: 9—12 ir 7—9 v. v. pagal susitarimą išskyrus trečiadienius
2422 West Marquette Rd.

Telefonas REliance 5-1811
DR. WALTER J. KIRSTUK
GYDYTOJAS IR CHIRURGAS
(LIETUVIS GYDYTOJAS)
3925 West 59th Street
VAL. 1—4 popiet, 6:30—8:30 vak. Trečiad. pagal sutartį

Tel. ofiso ir buto OLympic 2-4159
DR. P. KISIELIUS
GYDYTOJAS IR CHIRURGAS
4938 W. 15th St., Cicero
Kasdien 1—3 v. ir 6—8 v. vakare.
Butas 1526 So. 49th Ave.
Šeštadieniais 12 iki 4 popiet

Ofiso telef. LAfayette 3-3210, jei neatsiliepia, šaukite KEdzie 3-2868
DR. EMILY V. KRUKAS
GYDYTOJA IR CHIRURGE
4146 S. Archer Ave.
VAL. Kasdien popiet nuo 12-2:30 v. Vak. pirm., antr., ketvirt. 6-8:30 v. Trečiadieni tik susitarus

Dr. Nina KRIAUČELIŪNAITĖ
(Gydytoja ir Chirurgė)
MOTERŲ LIGŲ IR AKUŠERIJOS SPECIALISTĖ
2750 West 71st Street
(Kampas 71st ir California)
Tel. ofiso ir rez. REpublic 7-4146
Val. 11-2 ir 6-9 v. v. Šešt. 1-4 p. p.
Kitu laiku pagal susitarimą

DR. IRENA KURAS
(Gydytoja ir Chirurgė)
KŪDIKIŲ IR VAIKŲ LIGŲ SPECIALISTĖ
7156 South Western Avenue
(MEDICAL BUILDING)
Pirmad., antrad., ketv. ir penktad. nuo 11 val. ryto — 1 v. p. p. ir nuo 6 v. — 8 val. vakare. Trečiad. nuo 11 val. ryto — 1 v. p. p. Šeštad. 11 val. ryto iki 3 val. popiet.
Office tel. RE. 7-1168
Res. tel. WAlbrook 5-3765

Tel. ofiso YA. 7-5557, rez. RE. 7-4966
DR. FRANK C. KWINN
(KVIEČINSKAS)
GYDYTOJAS IR CHIRURGAS
1651 West 47th Street
LIGONIUS PRIIMA: Kasdien nuo 2 val. iki 4 v. popiet. Nuo 7 v. iki 8:30
Uždara treč. visą dieną ir šeštad. vak.

Tel. ofiso GR. 6-5399, PR. 6-4732
DR. A. MACIUNAS
GYDYTOJAS IR CHIRURGAS
SPEC. CHIRURGINĖS LIGOS
2423 West 63rd Street
(Kampas 63rd ir Artesian)
VAL. 2—4 p.p. ir nuo 6—8 v. vak.
Šeštad. 2—4 popiet
Trečiad. ir sekmad. uždaryta

DR. JULIJA MONSTAVIČIUS
GYDYTOJA IR CHIRURGĖ
10748 South Michigan Avenue
Val.: kasdien nuo 6 v. v. iki 9 v. v., išskirus trečiad. Šeštadieniais nuo 1 iki 4 val. popiet.
Tel.: Ofiso — PUllman 5-6766
Buto — ENglewood 4-4979

Ofiso ir buto tel. HEmlock 4-5815
DR. A. NARBUTAS
PLAUČIŲ IR VIDAUS LIGOS
6757 South Western Avenue
Valandos: pirmad., trečiad., ketvirt., penkt. 6:30—8:30 v. vak. Antrad. 10—12 val. ryto. Šeštad. 2—4 p. p.
Kitu laiku pagal susitarimą.

DR. ALBINA PRUNSKIS
DR. VLADAS PRUNSKIS
GYDYTOJAI IR CHIRURGAI
3259 South Halsted St.
Kasdien 3—7 val. vak. Šeštad. nuo 1—5 val. vak.
Trečiad. ir kitu laiku pagal sutarimą
Ofiso tel. VIctory 2-1484. Resid. 2437 W. 62nd St., tel. Republic 7-8818.

Ofiso telefonas — BIshop 7-2525
DR. AL. RAČKUS
GYDYTOJAS IR CHIRURGAS
4342 Archer Avenue
(Kampas Kedzie ir Archer).
Val. kasdien nuo 2 iki 9 val.
Trečiad. ir sekmad. tik susitarus

DR. ZIGMAS RUDAITIS
GYDYTOJAS IR CHIRURGAS
Telef. REpublic 7-2290
SPECIALYBĖ CHIRURGINĖS IR ORTOPEDINĖS LIGOS
2435 West 69th Street
Val. kasdien 10—12 ir 5—8 val. vak. išskyrus pirmad. tik nuo 5 iki 8 v.v. Šeštad. 10-12 v. Kitu laiku susitarus.

Dr. Antanas Rudokas, O. D.
Tikrina akis: pritaiko akinius, keičia stiklus ir rėmus.
4455 So. California Ave., Chicago
Šaukite YArds 7-7381
Priima: vakarais 6 iki 9; šeštad. 10 val. ryto iki 4; trečiad. ir sekmad. tik susitarus.

Tel. ofiso CL. 4-0253, rez. GR.6-8876
DR. A. Z. ŠAULYS
GYDYTOJA IR CHIRURGĖ
4645 So. Ashland Ave., Chicago
Pirmad., antr., ketv. ir penk. 6:30—8:30 val. vakare
Šešt. nuo 2 iki 4 popiet.
Rez. 8053 S. Campbell Ave.

Tel. ofiso YA 7-4787, rez. PR 6-1930
DR. STRIKOL
GYDYTOJAS IR CHIRURGAS
4645 S. Ashland Ave. (kamb. 211)
Val. nuo 2—4 ir 6—8; trečiad., šeštad. ir sekmad. tik pagal sutartį.
Jeigu neatsiliepsi viršminėti telefonai šaukite MIdway 3-0001

P. ŠILEIKIS, O. P.
Orthopedas - Protezistas
Aparatai-Protezai, Mod. bandažai. Spec. pagalba kojom (Arch Supports) ir t.t.
Val.: 9-4 ir 6-8. Šeštadieniais 9-1.
ORTHOPEDIJOS TECHNIKOS LAB.
2850 W. 63rd St. Chicago 29, Ill.
Tel. PRospect 6-5084.

Skelbtis "DRAUGE" apsimoka, nes jis yra plačiausiai skaitomas lietuvių dienraštis, o skelbimų kaina yra prieinama visiems.

Remkite dien. Draugą!

DR. J. J. SIMONAITIS
GYDYTOJAS IR CHIRURGAS
Naujas adresas: 4255 W. 63rd St.
Ofiso tel. REliance 5-4410
Rezid. telef. GRovehill 6-0617
Valandos: 1-3 p. m. ir 6-8 p. m.
Penktad. tik po pietų.
Trečiad. ir šeštad. pagal sutartį

Ofiso tel. CLiffside 4-2896
Rezidencijos: LAfayette 3-1172
DR. P. STRIMAITIS
GYDYTOJAS IR CHIRURGAS
1724 West 47th Street
(Kampas 47th ir Hermitage)
Val.: nuo 2 iki 4 ir 6 iki 9 v. vak. Šeštad. nuo 2 iki 6 val., išskyr. sek.

DR. FL. TALLAT-KELPŠA
GYDYTOJAS IR CHIRURGAS
5002 West 16th Street
Val.: kasdien 5-8, šeštad. 1-3
Telef. TOwnhall 3-0959
2534 West 68th Street
Val.: tik iš anksto susitarus.
Telef. HEmlock 4-7080, neatsakius skambinti CEntral 6-2294.

DR. VYT. TAURAS-TUPČIAUSKAS
GYDYTOJAS IR CHIRURGAS
BENDRA PRAKTIKA IR SPEC. MOTERŲ LIGOS
Ofisas ir rezid.: 2410 W. 51st St.
Tel. PRospect 8-1223 arba WE 6-5577
Ofiso val. Pirm. 8-10 v. v. Antr., Trečiad. ir Penktad. 6-9 val. vak. ir Šeštadieniais 2-4 val. popiet.

Tel. ofiso HE. 4-2123, rez. PR. 6-8484
DR. V. P. TUMASONIS
GYDYTOJAS IR CHIRURGAS
Spec. chirurginės ligos
6255 South Western Avenue
VAL. kasdien 2—4 p. p. ir 7—9 vak. Šeštad. 2—4 p. p. Trečiad. ir sekmadieniais uždaryta

Tel. ofiso: DAnube 6-1125
DR. A. VALIS-LABOKAS
MOTERŲ LIGŲ GYDYTOJAS
3267 South Halsted Street
Val. 1 iki 4 v. p. p. ir 6—8 v. vak. Šeštadieniais 1—4 v. p. p.

Tel. ofiso PRospect 6-9400
Rezid. PRospect 6-9400
DR. ONA VAŠKEVIČIUS
(Vaškevičiūtė)
GYDYTOJA IR CHIRURGĖ
6248 South Kedzie Avenue
Val. kasdien 1-3 p.p. ir nuo 6-8 val. vak. Šeštad. 1-4 p. p. Trečiadieniais ir kitu laiku tik susitarus.

DR. J. VAITAITIS
GYDYTOJAS IR CHIRURGAS
1407 So. 49th Ct., Cicero
Kasdien 10-12 val ryto ir 5-8 val. vak. Šeštadieniais 10-2.
Ofiso ir buto tel. OLympic 2-1381

Tel. ofiso VIctory 2-1581
Rez. VIctory 2-0742
DR. V. VILEIŠIS
GYDYTOJAS IR CHIRURGAS
802 West 31st Street
Kamp. Halsted ir 31-mos gatvių)
Priėmimo valandos kasdien: 1-4 p.p. ir nuo 6-8 v.v. šeštad. 1-4 val. popiet.

Tel. ofiso PR. 6-6446, rez. HE. 4-3150
DR. F. C. WINSKUNAS
GYDYTOJAS IR CHIRURGAS
2420 West Marquette Rd.
VAL. nuo 2 iki 4 p. p.; 6 iki 8 vak. Trečiad. ir šeštad. pagal sutartį

Tel. ofiso CA 6-0257, rez. PR 6-6659
DR. P. Z. ZALATORIS
Tel. ofiso CA 6-0257, rez. PR 6-6659
1821 So. Halsted Street
Rezid. 6600 S. Artesian Ave.
VAL. 11 v. r. iki 3 p. p.; 6—9 v. v.

DR. G. SERNER
LIETUVIS AKIŲ GYDYTOJAS
Virš 25 metų patyrimo

Tel. YArds 7-1829
Pritaiko akinius.
Kreivas akis ištaiso.
Ofisas ir akinių dirbtuvė
756 West 35th Street
Val. nuo 10 iki 2, nuo 6 iki 8, trečiad. nuo 10-12, penktadienį 10-2 ir šeštadieniais 10-2 val. popiet.

DR. S. VAITUSH, OPT.
Palengvinu akių įtempimą, kuris yra priežastis galvos skaudėjimo bei svaigimo ir skaudančių akių karščio. Atitaisau trumparegystę ir toliregystę. Prirenku teisingai akinius Visi egzaminavimai daromi su elektriniais instrumentais, rodančias mažiausius trūkumus. Speciali atyda kreipiama į mokyklos vaikus.
4712 South Ashland Avenue
Tel. YArds 7-1373
Val. 10:30 iki 7 v. vak. Šeštad. 10:30 iki 6 val. Sekm. ir treč. uždara.

MUTUAL FEDERAL SAVINGS
pataria:
1. Nepraleiskite visų uždirbtų pinigų. Taupykite nors dalį.
2. Pinigams padėti nereikia važinėti. Juos galite pasiųsti paštu. Mes apmokėsime pašto išlaidas.
3. Planingas taupymas visados moka gerus dividendus.

MUTUAL FEDERAL SAVINGS & LOAN ASSN
SAVINGS INSURED UP TO $10,000
2202 WEST CERMAK ROAD
Tel. VIrginia 7-7747
JOHN J. KAZANAUSKAS. Pres.
Chartered and Supervised by the U. S. Government
ĮSTAIGOS VALANDOS: Kasdien nuo 9-tos ryto iki 5 val. po pietų. Ketv. nuo 9-tos val. ryto iki 8 val. vak. Šeštad. nuo 9 val. ryto iki 1 val. po pietų. Trečiad. visai neatidaroma.

STATYBAI IR NAMŲ PATAISYMUI PRISTATOM Visokių Rūšių MEDŽIAGĄ

CARR MOODY LUMBER CO.
STASYS LITWINAS, Prez.
3039 So. Halsted St.
Tel. VIctory 2-1272
Apkainavimą ir Prekių Pristatymą Teikiame Nemokamai
Raštinė atidara kasdien nuo 8 val. ryto iki 6 val. vakaro ir šeštadieniais iki 8 val. vakaro.

P. & J. JOKUBKA
ĮV, DEIMANTAI IR LAIKRODŽIAI
Pardavimas ir Taisymas
4102 Archer Ave., at Mozart
Chicago 32, Ill. — Tel. LA 3-8617

VYT. DOMKUS
prityręs buhalteris pildys J.A.V. mokesčių (U.S. Income Tax) pareiškimų blankus
DRAUGO raštinėje pirmadieniais, ketvirtadieniais nuo 6:00 iki 7:30 val. vak., šeštadieniais nuo 10 val. ryto iki 1 val. popiet.
Patarnavimas prasidės vasario 13 d., 1956 m. Jau dabar galite paskambinti telefonu VIr. 7-6640 dėl susitarimo.

DĖL ŽILŲ PLAUKŲ

Pašalink plaukų žilimą su FLORAL HERB. Lengva vartoti — mažos išlaidos. Tikras ir saugus metodas!
Neatsilik laiko užpakaly — mados keičiasi — žili plaukai atgyveno savo amžių. Kiekvienas nori išrodyti jaunu ir niekas taip nedaro asmens senyvu, KAIP ŽILI PLAUKAI.
Dėlko jūs nedarot, kaip kiti ir nesinaudojat geriausia jūsų proga?
Lengva vartoti! FLORAL-HERB nereikalauja komplikuoto vartojimo — tik ištepkite plaukus ir skalpą linosai su FLORAL-HERB — po to stipriai ištrinkite (masažuokite). Atkartokite kasdien iki žili plaukai bus tos pačios spalvos, kaip ir originalūs; po to vartokite kartą į savaitę, ar dvi, ar tris kartus į mėnesį, pagal reikalą. Čia jokio nemalonumo nėra.
Kaina $2.00. Kanadoje ir kitose valstybėse $3.00.
FLORAL HERB COMPANY
P. O. Box 305, Dpt. 23, Clinton, Ind.

Choro vedėjas K. Steponavičius, savininkas
STEPHENS LIQUORS
4134-36 Archer Avenue
(Kampas Francisco gatvės)
Daugelis lietuvių jau žino, kad pas savo tautietį yra didesnis pasirinkimas ir žemesnės kainos. Pasitikrinkite ir jūs.
Visi patogumai: gražus baras ir bufetas.
DIDELIS PARKING LOT NEMOKAMAI

SEGHETTI TRAVEL BUREAU
2451 So. Oakley Avenue Tel. YArds 7-3278

MES PARŪPINAME KELIONES LĖKTUVAIS, GELŽKELIAIS, AUTOBUSAIS IR LAIVAIS.
Sutvarkome dokumentus norintiems atvažiuoti į Ameriką. Parūpiname dokumentus norintiems išvykti į užsienį. TURIME IR LIETUVIŲ Skyrių. Pildome afideivitus. Pasinaudokite.

DRAUGAS
THE LITHUANIAN DAILY FRIEND
2334 S. Oakley Ave., Chicago 8, Ill. Tel. VIrginia 7-6641; 7-6642
Entered as Second-Class Matter March 31, 1916, at Chicago, Illinois Under the Act of March 3, 1879.
Member of the Catholic Press Ass'n
Published daily, exept Sundays, by the Lithuanian Catholic Press Society

PRENUMERATA:	Metams	½ metų	3 mėn.	1 mėn.
Chicagoj ir Ciceroj	$9.00	5.00	$2.75	$1.25
Kitur JAV ir Kanadoje	$8.00	$4.50	$2.50	$1.00
Užsienyje	$11.00	$5.50	$3.00	$1.25

SUBSCRIPTION RATES
$8.00 per year outside of Chicago
$9.00 per year in Chicago & Cicero
$8.00 per year in Canada
Foreign $11.00 per year.
Redakcija straipsnius taiso savo nuožiūra. Nesunaudotų straipsnių nesaugo, juos grąžina tik iš anksto susitarus. Redakcija už skelbimų turinį neatsako. Skelbimų kainos prisiunčiamos gavus prašymą.

LAISVĖJE – MŪSŲ VILTIS

Pas mus yra susidariusi graži tradicija išeivijoje švęsti didžiausią mūsų šventę — Vasario Šešioliktąją. Vienur ji švenčiama iškilmingiau, kitur — paprasčiau, tačiau ji švenčiama visame laisvajame pasaulyje, kur tik lietuvių gyvenama. Tai rodo, kad tautinė sąmonė mumyse gyva, tautinė davsia stipri ir laisvės ilgesys galingas.

Šis laisvės ilgesys ir sudaro mūsų valstybės pagrindą. Vasario Šešioliktoji yra mūsų laisvės troškimo įsikūnijimas, jos pagrinde glūdi laisvo gyvenimo idėja.

Dėl laisvės idėjos visais amžiais daug kovota, daug kentėta, daug kilnių gyvybių paaukota, daug kraujo pralieta. Tai dėl to, kad laisvės idėja, kaip ir visos idėjos, nemirtinga. Jei išorinės aplinkybės neleidžia jai pasireikšti visu gaivališkumu, ji vis dėlto žėri tarsi anglis pelenuose. Jei papučia vėjas, ji pradeda degti vis iš naujo. Ir mūsų valstybinė idėja nėra mirusi, tik išorinės aplinkybės — fizinė jėga — neleidžia jai sužibėti visu gražumu.

Visų istorinių veiksnių pagrinde glūdi idėjos. Istorija giliausia savo esme yra idėjų susidūrimo laukas. Visi pasaulio įvykiai — karai, revoliucijos, valstybių įsikūrimas ir žlugimas — yra tik idėjų kovos išdava, jos išraiška. Idėjos, kaip ir visos dvasinės jėgos, yra nematomos, tačiau jos yra augščiausios jėgos, valdančios pasaulio vyksmą ir apsprendžiančios tautų likimą. Visos fizinės jėgos, kaip regimoji išraiška, yra laikinos ir praeinančios. Tik pačios idėjos yra amžinos ir nekintančios.

Todėl, jei koks nors tironas fizine jėga užgniaužia kokią nors idėją, pvz. tautos laisvę, į šį užgniaužimą neturime žiūrėti kaip į nekintantį bei amžiną. Juo labiau neturime į tai žiūrėti kaip į žemesniųjų — medžiaginių jėgų viešpatavimą augštesniosioms — dvasinėms, bet tik kaip į laikiną ir praeinantį sutrukdymą dvasinėms jėgoms reikštis gyvenimo tikrovėje.

Šias mintis turime prisiminti visada, bet ypač švęsdami tautos šventę — Vasario Šešioliktąją. Idėjų amžinumas ir medžiaginių galių laikinas sutrukdymas joms reikštis gali daug mums pasakyti apie dabartinę mūsų padėtį ir mūsų laisvės idėjos įsikūnijimą ateityje.

Mūsų laisvės idėja amžina. Istorijos eigoje ji realizavosi galingos valstybės, siekiančios nuo Baltijos iki Juodosios jūros, sukūrimu. Ir nors ši idėja carinio imperializmo laikinai buvo užgniaužta, tačiau pasklidus pasaulyje laisvės idėjoms demokratijų laimėjimu, ir mūsų laisvės idėja sužibėjo visu savo gražiu nepriklausomybės metu. **Vasario Šešioliktosios Aktas yra sulydęs į nedalomą vienybę tautą ir valstybę, tautybę ir demokratiškumą, tautinio atgimimo ir moderniosios demokratijos dvasią.** Jame laisvai susijungė visos lietuvių srovės, luomai bei pratijos į tautos laisvės atstatymą ir valstybės kūrimo darbą. Savo laisvę mes atstatėme kaip Vakarų didžiųjų laisvės principų vykdytojai, atsirėmę į demokratinių valstybių politinę lygsvarą.

Demokratijoms pralaimėjus II Pasaulinio karo metu prieš totalizmą, žlugo ir mūsų valstybė bei laisvė. Tarp mūsų tautos laisvės ir demokratinių jėgų laimėjimo yra tamprus ryšys. Kas jo nėra suvokęs, tam neaiškus ir raktas į valstybės atstatymą. Stiprėjant pasaulyje demokratinėms jėgoms ir įgaunant persvara prieš totalizmą, stiprėja ir mūsų laisvės viltis. Mes tikime, kad laisvės idėja, išbujojusi galingai mūsų sąmonėje, demokratinių jėgų remiama, dar išsiskleis nepriklausomos mūsų valstybės pavidalu. Šis tikėjimas yra mūsų stiprybė šių dienų politinėse sutemose.

A. Blt.

ALTO PIRM. KALBA LIETUVAI

(Alto pirm. ir "Draugo" redakt. L. Šimučio kalba Lietuvai per "Amerikos Balsą")

Lietuviai! Amerikos Lietuvių Tarybos ir savo vardu nuoširdžiai jus sveikinu Lietuvos nepriklausomybės atsteigimo, Vasario Šešioliktosios, proga. Esu tikras, kad jūs tos didžiosios savo tautinės šventės ne tik neužmiršote, bet ją branginate galbūt labiau negu betkada pirmiau ir, kiek dabartinės jūsų gyvenimo sąlygos leidžia, tą savo tautinę šventę minite ir semiatės iš jos naują jėgų, naują vilčių, kad didžioji lietuvių tautos kova už savo šventas teises į laisvą ir nepriklausomą gyvenimą — anksčiau ar vėliau bus laimėta. Ir mes, amerikiečiai, ir kitų laisvųjų kraštų lietuviai, iškilmingai minėdami Vasario Šešioliktąją, telkiame savo jėgas, stipriname ryžtingumą nenuilstamai tęsti savo darbus, kuriais trokštame jums padėti greičiau susilaukti išauštant laisvo rytojaus.

Jums tėvynėje labai yra svarbu savo vaikams, jaunajai lietuvių kartai įskiepyti savosios tėvynės Lietuvos meilę, tarp kitko išryškinant Vasario Šešioliktosios kelią ir prasmę. Jaunuoliai turi žinoti, kodėl Lietuvos okupantas tos šventės bijo ir neleidžia jos viešai švęsti. Jaunuoliai turi įsisąmoninti, ką reiškia toji diena, kokiais keliais eidama lietuvių tauta jos pasiekė, kokių pastangų dėjo jų tėvai ir protėviai, kad atkovotų laisvę ir atkurtų nepriklausomą Lietuvos valstybę. Juk ir Lietuvos himne yra pasakyta: "Iš praeities tavo sūnūs te stiprybę seimia". Težino lietuvių jaunimas, kad lietuvių tauta išliko gyva, iškentėjusi per šimtą dvidešimt metų Rusijos carų primestą vergiją, per 40 metų neturėdama net savo spausdinto žodžio, kurį rusai lietuviams mėgino uždrausti. Atspari svetimam tikėjimui, atspari svetimiesiems papročiams, dora ir nepalaužta lietuvių tauta išliko gyva ir dargi sau laisvę išsikovojo. Paskelbę 1918 metų vasario 16 d. aktą, lietuviai savo didelėmis pastangomis ir kovomis tą aktą įgyvendino. Už tat yra nepaprastai svarbu tas tautines tradicijas perteikti jaunajai kartai. Tai vienintelis kelias — sveikų tautinių patriotinių lietuviškų tradicijų išlaikymas — jei lietuvių tauta, šiuo metu vilkdama žiaurų bolševikinės vergijos jungą, tikisi atgauti savo laisvę.

Anais laikais, bent aš taip manau, Lietuvos ateitis buvo miglotesnė, nes pasaulis apie lietuvių tautą mažai bežinojo. Šiandien jos vardas plačiai žinomas visuose pasaulio kampuose — netgi rusiškas okupantas šį kartą neišdrįso Lietuvos vardo nubraukti ir uždrausti. Lietuva niekad neturėjo tiek daug draugų ir simpatijų svetur, kiek ji dabar turi, ypač Amerikoje. Tatai ir mus skatina daugiau dirbti, tvirtai tikint Lietuvos prisikėlimu nepriklausoman gyvenimąn.

Mus čia labai džiugina kalėdiniai prezidento Eisenhowerio ir valstybės sekretoriaus Dulles pasisakymai už laisvės grąžinimą pavergtiesiems, panaudojant tai kias primones ir nedarant su pavergėjais susitarimų pavergtųjų sąskaita. Mes džiaugiamės, kad Vasario Šešioliktosios šventės išvakarėse Amerikos Lietuvių Tarybos Vykdomasis Komitetas buvo priimtas augštų Valstybės Departamento, arba užsienio reikalų ministerijos, pareigūnų. Kad šimtas su virš Jungtinių Valstybių Kongreso senatorių ir atstovų Vasario Šešioliktosios proga kalba Kongreso plenume apie Lietuvą ir jos nepriklausomybės reikalą. Džiugina ir tai, kad Vasario Šešioliktąją, pradedant dienos posėdžius abiejuose Kngreso rūmuose invokacijas skaito lietuviai kunigai. Lietuvių surengtuose tos šventės minėjimuose kalba senatoriai, kongresmanai ir kiti žymūs amerikiečiai. Gubernatoriai yra paskelbę Lietuvos Respublikos Dieną savo valstybėse, ragindami visus piliečius minėti Lietuvos šventę. Dienraščiai plačiai rašo apie mūsų veiklą ir daugelis tą dieną įsideda vedamuosius apie Lietuvos Nepriklausomybės šventę.

Šie ir kiti palankumo reiškiniai mus čia skatina ir toliau visu griežtumu ir vieningai stovėti už jūsų, lietuviai, šventas teises į laisvą, nepriklausomą ir ir demokratinį gyvenimą, į nepriklausomą lietuvišką valstybę be atėjūnų kišimosi. Mes, amerikiečiai, šventai ir stipriai tikime, kad tokio gyvenimo rytojus, anksčiau ar vėliau, jums tikrai išauš.

Popiežiui Pijui XII kovo 12 sukanka 80 metų

Šių metų kovo 12 dieną popiežiui Pijui XII sukanka 80 metų amžiaus. Nors pats Šv. Tėvas pareiškė norą, kad šiai jo asmeniniai sukakčiai nebūtų skiriama jokio dėmesio, tačiau viso pasaulio katalikai rengiasi ją kaip galint reikšmingiau atžymėti. Sukakties atžymėjimas pasireiškė ne tiek iškilmingais minėjimais, kiek naujai organizuojamais maldų sąjūdžiais, steigiamais religinio gyvenimo bei apaštalavimo centrais, nauja artimo meilės iniciatyva, sekant paties Pijaus XII pavyzdį ir jo nurodymus.

Manoma, kad kovo 11 d. Šv. Petro bazilikoj įvyks iškilmingos pontifikalinės pamaldos, kuriose apie Šv. Tėvą telksis iš įvairių pasaulio kraštų suvažiavę kardinolai, vyskupai ir tikintieji.

IŠ ARTI IR TOLI BALDŲ
PERKRAUSTYMAS
Naujas specialus didelis sunkvežimis su pilna apdrauda. Pigus ir sąžiningas patarnavimas.
R. ŠERENAS
4646 S. Wood St., Chicago 9, Illinois, tel. VI 7-2972

Washingtonas dėkoja Altui

Ryšium su sveikinimo telegramomis, kurias pasiuntė Amerikos Lietuvių Tarybos sekretoriatas JAV prezidentui Eisenhoweriui ir Anglijos ministeriui pirmininkui Edenui vadinamosios Washingtono deklaracijos pasirašymo proga, buvo gauti iš Washingtono Baltųjų Rūmų du padėkos laiškai, kurių paskutiniajame, atėjusiame vasario 10 d., rašoma Altui:

— Baltieji Rūmai prašo mus padėkoti Jums už rūpestingai apgalvotą telegramą, kurią Jūs pasiuntėte prezidentui Washingtono deklaracijos pasirašymo proga savo organizacijos vardu. Jūsų palankūs pasisakymai čia yra labai vertinami. Siunčiu Jūsų naudojimui Washingtono deklaracijos kopiją.

Valstyb. Sekret. vardu
John P. Meagher
Chief
Public Service Division

Informacinis biuletenis

Tarptautinių Katalikų organizacijų Komitetas už Persekiojamąją Bažnyčią nuo šių metų sausio mėnesio pradėjo leisti informacijų biuletenį, kuriame bus skelbiamos žinios apie komunistų vykdomus tikinčiųjų persekiojimus anapus geležinės uždangos.

2,000 metų istorija liudija

Vengrijos komunistų partijos centro komiteto propagandos skyrius savo periodiniame leidinyje paskelbė naujas direktyvas antireliginės kovos su stiprinimui. Tarp kitko leidinyje sakoma, kad Katalikų Bažnyčios laikysena paskutiniu laiku esanti labai pasikeitusi. "Bijodama likti izoliuota, — rašoma komunistų partijos leidinyje, — "Katalikų Bažnyčia stengiasi pasirodyti esanti didelė mokslo ir pažangos skatintoja ir daro visą, įrodinėdama socialinę krikščionybės prigimtį". Vengrų komunistų leidinys ragina be atvangos griauti mokslinius Bažnyčios argumentus, ypač intelektualų tarpe.

Toks komunistų pasisakymas išduoda komunistinės propagandos nesėkmingumą Vengrijoj. Bažnyčiai nereikia stengtis pasirodyti mokslo ir socialinės pažangos skatintoja, nes apie tai liudija visa 2,000 metų istorija. Komunistai labai norėtų nutildyti tą šimtmečių liudijimą ir išstumti Bažnyčią iš viešojo žmonių gyvenimo, bet tai būtų ne tik istorijos klastojimas, o taip pat ir visos dvasinės bei socialinės pažangos griovimas.

TRAPPIST CHEESE
FOR LENT
Mild full-flavored GETHSEMANI CHEESE comes to you from the famed cheese cellars of Gethsemani Abbey.
This natural, soft curd rennet cheese is made from a secret, age-old Trappist Formula in an up-to-date modern plant. GETHSEMANI CHEESE is foil-wrapped to preserve its distinctive character and is mailed in attractive cartons, ready for the table.
GETHSEMANI Trappist Cheese
1 Lb. Cake $1.75 P.P. — — — 3 Lb. Cake $4.95 P.P.
Send your order to:
FATHER CELLARER, Abbey of Gethsemani,
Trappist, Kentucky

AUTOMOBILIŲ TAISYMAS IR GASOLINO STOTIS
Atliekami lyginimo ir dažymo darbai. Taisomi motorai, stabdžiai transmisijos ir t. t. MOBILGAS benzinas, įvairių rūšių alyva, baterijos ir automobiliams dalys. Firestone padangos.
1934 West 59th Street Tel. GRovehill 6-9136
M. ČESAS, patyręs auto specialistas

NARIAI LIETUVIŲ TAUP. IR SKOLINIMO
B-VIŲ LYGOS, KURIOSE
Kiekvieno Santaupos Apdraustos iki $10,000.00
IR
Paskolos Duodamos Namų Įgijimui
Lengvomis Sąlygomis
CHICAGO SAVINGS & LOAN ASSN.
6234 S. Western Ave. Chicago 36, Ill.
CRANE SAVINGS & LOAN ASSN.
2555 W. 47th St. Chicago 32, Ill.
DISTRICT SAVINGS & LOAN ASSN.
3430 So. Halsted Street Chicago 8, Ill
UNIVERSAL SAVINGS & LOAN ASSN.
1800 S. Halsted St. Chicago 8, Ill.

Spaudoj ir gyvenime

RUSŲ PRAMONĖ

Kelių veikalų apie Sov. Sąjungą autorius Isaac Deutsch Anglijos "The Observer" savaitraštyje rašo:

"Sovietų ekonomistas prof. Notkinas priminė, kad prieš II Pasaulinį karą S. S. gamyba prilygo Anglijos ir Vokietijos, bet dabar jau pralenkia ir prilygsta JAV gamybai prieš karą. Jo žodžiai pavaizduoja 25 metų pasisekimus sovietų pramonėje. 'Tačiau mūsų tikslas yra pralenkti Ameriką', sako profesorius. Šeštasis penkmetis yra šūvis tikslui. Planas siekia gamybą pakelti 60% ir pagausinti darbo žmonių skaičių nuo 48 milionų iki 58 milionų (neįskaitant kolchozininkų). Ir pavykus, vargu ar Ameriką pasivytų, nes ir Amerika savo keliu bus tolėliau nužengus — ją tik krizė gali apstabdyti. Tiesa, reikia galvoje turėti, kad viena plieno tona S. S. nueina kitokiam tikslui negu Amerikoje. Kur amerikiečiai, pvz., gaminasi automobilių ir šaldytuvų, rusai ten gaminasi mašinų ir ginklų".

KOMISARŲ TAKTIKA SUPRANTAMA

Žymaus Anglijos "Manchester Guardian" bendradarbis Washingtone, Alista ir Cooke, iškelia prezidento Eisenhowerio supratimą naujųjų Maskvos politikos vingių. Savo metiniame pranešime Kongresui prezidentas tarės:

"Komunistų taktika prieš laisvąjį pasaulį jau nebe smurtu ar smurto grasa atsideda, kiek skaldymu, pjudymu ir dviveidiškumu. Turime gerai pasiruošti šiai taktikai atsikirsti, nes nors jos grasa ne tokia ryški, ji tiek pat pavojinga. Mūsų politika privalo būti ne tik dinaminė, bet ir lanksti bei turėti tikslą siekti mūsų pačių siekinius, vietoj sekti komunistų fronto painius vingius".

V.

UŽDARBIAI SOV. SĄJUNGOJ

Žymus Kanados pramonininkas J. S. Duncan, didelės ūkio padargų korporacijos galva, buvo Maskvos komisarų pakviestas pavažinėti po Sovietų Sąjungą, ir Montrealio "The Gazette" štai ką jis sako apie rusų darbininko uždarbį:

"Algas ir gaminių kainas išstudijavus, išryškėja faktas, kad vedęs darbininkas su dviemis vaikais negali iš uždarbio iš laikyti šeimą, nors dirba po 48 val. savaitėje. Tokiu būdu dirbti yra priversta ir žmona — abu po 8 val. per dieną, šešias dienas savaitėje".

"MOTERIS"

Jau išėjo iš spaudos antras "Moters" numeris (1956 m. sausio — kovo). Šį žurnalą leidžia Kanados Lietuvių Katalikių Moterų Draugija kas trys mėnesiai. Redaguoja Stasė Prapuolenytė. Šiame numeryje rašo O. Labanauskaitė, A. Tamošaitienė, S. Narkėliūnaitė ir daug kitų mūsų spaudoje besireiškiančių rašytojų ir žurnalisčių. Laida gausiai iliustruota, spauda graži. Mūsų motetrys tikrai neapsivils šį žurnalą užsiprenumeruodamos. "Moters" adresas: 46 Delaware Ave., Toronto, Ont., Canada.

BIRUTĖ POKELEVIČIŪTĖ

Aštuoni lapai

Premijuotas romanas

28 tęsinys

Ir blykčioja lenktas kardo ašmuo.

Akimirką vyras šitaip stovi. O paskui staigiai užlaužia ranką ir, laikydamas kardą įžambiu pjūviu, leidžiasi laiptais žemyn.

Pasiekia grindis — stabteli, apsižvalgo, užsuka į pirmąjį vokiečių kambarį ir eina pro visą lovų eilę, vis taip pat tebelaikydamas kardą. Jo batai garsiai kaukši cemento grindimis; dabar jau net girdisi, kaip girgžda aulų oda.

Praeina antrąjį kambarį.

Ir, linktelėjęs ties durų stakta, įeina pas mus. Mes visi sėdim išsitempę, tarsi mūsų nugaros būtų iššokę ant spyruoklių.

Dabar aš jau matau jo veidą.

Jį galėtum pavadinti net dailiu, jei ne toji, rauplėm apgadinta oda. Taisyklingas smakras, siauros šnervės, lengvas akių įstrižumas.

Ir jo jau nebėra — — —

Aš dar girdžiu, kad jis pasuka rūsio gilumon, apeina didžiuosius katilus, stabteli kampe, kur vakar persirenginėjo dezertyras, o paskui žingsniai nukaukši pro angą kieman.

Ir visi atsidūsta. Turbūt, pirmą kartą nuo jo pasirodymo.

Apačioj sukyla mūsiškiai, vėl uždega žvakę ir pastato ją ant grindų, kaip vakar naktį. Dabar rausvai nušvinta visas kambarys.

— Matai, — timpteli mane už rankovės Jonukas. — Matai... nieko nedaro...

Aš staiga į jį atsisuku. Vaikutis sėdi prie pat lovos krašto ir šypsosi. Žvakės šviesa, sklindanti iš apačios, meta sienon jo šešėlį. Lyg ten, pačiame kampe, sėdėtų kitas Jonukas: juodas ir labai, labai didelis. Bet toks pat — ir ta riesta nosytė, ir megztos kepurės bumbulas, linguojantis pačioj palubėj ir kiškio apykaklės šeriukai.

O tas bumbulas, tas didžiulis bumbulas — jis be galo jaukus...

Aš net nusijuokiu ir viena ranka paverčiu Jonuką ant lovos, lyg ketinčiau pakutenti.

— Chi! — cypteli berniukas ir pasirita tolyn.

Viskas vėl giedra ir šviesu.

— Jūs ten nekrykštaukit, — pasigirsta iš apačios tėčio balsas. — Nesidžiaukit per anksti.

Mudvi su Rima lipam žemyn, nukeliam Jonuką ir, pastvėrę už ąsų didįjį puodą, einam prie krano prisileisti vandens arbatai.

Tikrai, pro angą jau šviečia saulė. Visuomet tokia pati: užtekanti po kiekvienos nakties, dosniai žarstanti savo spindulius į visas šalis, gimdanti, auginanti, priglobianti kiekvieną daigą, pumpurą ir sėklą.

Ji užtekėjo ir šį rytą, virš sugriauto miesto. Tie, kur plūduriuoja pastyrę kanalų vandeny, tie, kur guli suanglėję teberūkstančių gaisraviečių krūvose, tie, kur užversti po plytom ir gelžbetonio sijom — tie visi jau turi kitą priglobėją.

Aš nenorėčiau mirti naktį.

Aš norėčiau atsisveikinti su saule.

•

Tik po geros valandos pasirodė antrasis rusas.

Bet šitas buvo kareivis. Labai purvinom ir, kažkodėl, degutuotom kelnėm. Ant galvos jam buvo užmaukšlinta garsioji raudonarmiečio kepurė su styrančiu pačiame viršugalvy speniu. Jis vilkėjo žalsvą vatinuką, visą nusiūtą sukryžiuotais ketvirtainiais, kaip dažnai padygsniuoja vatines antklodes. Tokius švarkus dėvi rusų tankistai ir, tikriausiai, šis žmogėnas priklausė jų daliniui.

Jis buvo nedidukas, kresnas, apdribusiu veidu ir buka išraiška. Lėtai apėjo visą rūsį, šnirpšdamas nosim, susikišęs rankas į kelnių kišenes ir — sustojo prie angos. Atrodė, jog jo tikslai nebuvo net ir jam pačiam aiškūs; greičiausiai, jis užsuko į rūsį apsižiūrinėti.

Aplink angą ėmė rinktis jau ir vokiečiai. Jie dar stovėjo pasieny, susimetę į krūveles, karts nuo karto pasišnabždėdami tarpusavy, ir smalsiai žiūrėjo į savo nugalėtoją.

Rusas parymojo, pasikrapštė nosį ir, išsitraukęs iš kišenės skardinę dėžutę, ėmė suktis bankrutkę.

Čia supuolė bent keli vokiečiai. Paskubomis traukė iš kišenių savuosius portsigarus ir šypsojosi, atkišę juos priekin: siūlydami savo viešpačiui užsirūkyti. Bet vis dar tebestovėjo aplink jį gal kokio metro atstumu, pratiesę tik rankas, lyg ten, pačiame jų puslankio vidury, būtų koks nepažįstamas žvėris, kiekvienu metu galįs pašiaušti šerius ir užmaurojęs kibti dantimis į gerklę.

Tačiau rusas tik plačiai išsišiepė ir užgriebė papirosą iš pačio pirmojo portsigaro.

Staiga prišoko kažkokia moteris, apsitūturiavusi galvą languotos vilnos turbanu; prasistūmė pro vyrų būrį ir prislinko visai prie pat ruso.

— Gut, gut... Ruski gut... — kartojo ji, glostydama vatinuko atlapus.

Aš net nusisukau.

(Bus daugiau)

Prisidėkime prie Lietuvos išlaisvinimo

Mūsų broliai prieš 38 metus, nesigailėdami net savo gyvybių, prikėlė Lietuvą laisvam gyvenimui. Širvintų ir Giedraičių kautynių niekas neišbrauks iš Lietuvos istorijos. Jie, nors pusbasiai, vyžoti, alkani ir suplyšę išstūmė priešą iš mūsų krašto.

O kaipgi su mumis, gyvenančiais turtingiausiame pasaulio krašte, Amerikoje, automobilių pramonės širdyje Detroite? Ar mes galime ramiausiai rankas sudėję žiūrėti į mūsų pasilikusių brolių ir sesių dejones? Ar mes galime užmiršti savo gimtąjį kampelį? Ar mes nenorime, kad Lietuva vėl būtų laisva ir nepriklausoma?

Taip, pasakysime visi, mes norime Lietuvą matyti laisvą. Tačiau... vien tik gerų norų neužtenka. Jei tu negali šiandien tiesioginiai įsijungti į Lietuvos vadavimo darbą, tai rimtai rimtai pasvarstyk, kęk didelis yra tas tavo noras padėti savo tėvynei. Ar jis yra toks didelis, kad tu galėtum atsisakyti nors vienos dienos uždarbio, nubraukdamas jį iš savo dabartinio "skurdaus" gyvenimo? Jei taip, tai ir atnešk tą savo auką į Vasario 16 minėjimą, kur visi surinkti pinigai bus perduoti Altui, vadovaujančiam organui Lietuvos išlaisvinimo kovai Amerikoje.

Minėjimas įvyks š. m. vasario 19 d. (šį sekmadienį) 3 val. po pietų Western High School salėje, 1500 Scotten Ave. Kalbės Michigano valstybės gubernatoriaus Mennen G. Williams atstovas teisėjas Theodore R. Bohn, Detroito miesto tarybos narė Mary V. Beck ir svečias iš Washingtono, pirmas Lietuvos kariuomenės savanoris, buvęs ministeris — pasiuntinys Berlyne, pirmas Vilniaus karo komendantas, pirmas su savo adjutantu pulk. Gužu iškėlęs Lietuvos trispalvę Gedimino kalne, buvęs Lietuvos kariuomenės generalinio štabo viršininkas, pulkininkas Kazys Škirpa.

Meninėje programoje dalyvaus Galinos Gobienės vadovaujama tautinių šokių grupė, vyrų balsų kvartetas (dainuoja P. Zaranka, E. Skiotys, A. ir J. Polikaičiai), čia gimęs lietuvis pianistas Frank Janeck ir deklamuotojai — Birutė Rackaitė ir Algirdas Pesys.

Išvakarėse visi dalyvaukime gedulingose pamaldose, pagerbdami visus žuvusius už Lietuvos laisvę. Pamaldos įvyks šeštadienį 7 val. vak. Šv. Antano parapijos bažnyčioje.

Sekmadienį iš ryto visose trijose lietuvių bažnyčiose įvyks iškilmingos pamaldos šia tvarka: Dievo Apvaizdos bažnyčioje — 10 val., Šv. Petro bažnyčioje — 10:30 val. ir Šv. Antano bažnyčioje — 11 val.

Tad visi su malonumu atlikime savo tautinę pareigą ir šį sekmadienį dalyvaukime Vasario 16 minėjime. **V. Kutkus**

JAUNIMO STOVYKLA

Kai atsiduri A. L. R. K. Federacijos nupirktame ūkyje, kuris yra netoli Manchester miestelio, Mich., pasijunti kaip prie Neries kalnelių. Vaizdas toks mielas, primenąs gimtąjį kraštą, kad norėtųsi čia visam laikui pasilikti. Kai pažvelgi iš tos vietos, kur žada išdygti jaunimo stovyklos pastatai, matai lietuviškų laukų platybes. Po kojų slėnyje ledu apsiklojęs miega ežeras. Už jo gana stačiu šlaitu augštyn kyla medžiais apaugęs kalnas. Jo viršūnėje apie 10 akrų dydžio graži ir lygi plokštuma, galinti sutalpinti kelis tūkstančius "piknikautojų". Nuo kalnopapėdės supdamas ežerą pro būsimos stovyklos žaidimų aikštės atbėga miškas, žiemą sulaikydamas vėją, o vasarą duodamas pavėsį. Iš kitos stovyklos pusės prasideda kalnuotos dirvos, žemdirbiui žadančios gražų derlių. Antroje kelio pusėje taip pat yra apie 40 akrų stovyklos žemės. Čia yra ir šiam ūkiui priklausanti sodyba su trobėsiais ir sodu. Trumpai tariant: graži ir miela vieta.

Paruošiamieji darbai

Kad ši miela vietovė taptų tinkama naudotis jaunimui ir visuomenei, reikia pastatų. Reikia įdėti daug darbo ir pinigų. Tikimasi talkininkų ir rėmėjų. Detroite sudarytas stovyklos rėmėjų komitetas kruopščiai vykdo jam pavestus darbus. Ištirta vietovė, čeras, padaryta pirktos žemės ir ruošiami stovyklos pastatų planai. Žmonės dirba aukodami laisvalaikius. Ruošiamos sąmatos, organizuojami rėmėjai. Į šį darbą norima įtrukti daugiau naujų jėgų, nes stovykla be jokių išimčių tarnaus lietuviams.

Informacinis susirinkimas

Š. m. sausio 29 d. Detroite įvyko A. L. R. K. Federacijos 4 skyriaus informacinis susirinkimas. Į jį atsilankė Feredacijos Centro Valdybos pirmininkas inž. dr. Damušis ir gražus būrys visuomenės. Skyriaus pirmininkei A. Ambrosienei susirinkimą atidarius, jam vadovautinai buvo pakviestas dr. Majauskas, kuris įžanginiame žodyje pabrėžė, kad senieji ateiviai atsiskyrę nuo lenkų pastatė savo bažnyčias ir mokyklas bei išlaikė lietuvybę. Dabar jau to nepakanka. Lietuvybę išlaikyti turi pagelbėti kultūrinės organizacijos. Federacijos nupirktas ūkis bus lietuviškas židinys vidurinių valstybių lietuviams.

Inž. dr. Damušis savo kalboje iškėlė stovyklos reikalingumą šiame rajone. Paminėjęs esančias rytiniame pakraštyje ir sunkumus į jas patekti dėl vietos stokos ir atstumų, pabrėžė šios stovyklos reikalingumą. Jis sakė:

— Federacija steigdama stovyklą nori ko plačiausiai atverti duris lietuviškam jaunimui. Čia tilps skautai, ateitininkai, vyčiai ir kiti. Stovykla bus lietuvaičių seselių priežiūroje. Auklėjimas bus bazuojamas lietuvybės ir katalikybės principais. Daro klaidą tie, kurie katalikybę riša su partija. Lietuvis remiasi katalikybe, kaip pvz. bolševizmas remiasi materializmu. Materialistai, nors to ir nejausdami, yra netiesioginiai komunistų rėmėjai. Mums reikia aukos idealistų. Reikia bažnyčios kiekvieno jaunuolio širdy. Jaunimą kreipti idealistinio auklėjimo keliu ir ant stiprių tautinių pagrindų. Vaikas esmėje yra geras, tik pamirštas nueina į taip vadinamas "genges". Mūsų žūtbūtinėje kovoje kiekvienas vaikas yra brangus. Federacija lietuvybės darbą pradėjo nuo seselių, kurios žino, kaip prieiti prie vaiko. Antras žingsnis prie vaiko yra per stovyklas.

Inž. Arbas - Arbčiauskas supažindino klausytojus su stovyklos pilnu planu, su projektuojamų pastatų išdėstymu bei jų eskizais. Inž. Mikaila paaiškino, kas numatoma atlikti šiais metais, kad stovykla galėtų pradėti veikti. Reikia pastatyti virtuvę, patalpas seselėms ir mergaitėms, įrengti dušus, paruošti maudykles, išvesti kelią, įrengti žaidimams aikštelės ir privesti elektros energiją. Pradžiai reikėtų apie 30,000 — 40,000 dolerių.

Inž. Bajorūnas paaiškino dėl ežero sutvarkymo. Bus įrengtas paplūdimys stovyklaujantiems vaikams ir antroje pusėje — visuomenei.

Kilusiose diskusijose buvo paliesta nuomonėmis dėl stovyklos pastatų, paliestas lėšų sukėlimo klausimas. Baigiantis susirinkimui kaikurie dalyviai aukomis parėmė stovyklos steigimą.

Ar pradėsime stovyklauti šiemet? Atsakymas priklauso ne vien nuo organizatorių, bet ir visuomenės arba rėmėjų. Tikimasi, kad šiais metais jaunimas tikrai galės stovyklauti. O visuomenė, kuri vasaros metu taip mėgsta ežerėlius, tikrai galėtų pradėti lankyti šį ūkį. Kelias yra geras — užtruktų apie pusantros valandos nuvažiavimui. Be to vietos yra pakankamai tiek poilsiui, tiek mašinoms pasistatyti. Pagaliau tai būtų vieta, kurioje susiburtų tik vieni lietuviai.

Baigiant norisi pastebėti, kad šis darbas yra realus, nes jau pradėtas ir dirbamas su pasiryžimu. **St. G.**

VASARIO 16 RADIJO BANGOMIS

Š. m. vasario 18 d. nuo 2 iki 2:30 val. popiet per Windsoro (Kanada) radijo stotį CBE, 1550 banga, KLB Windsoro apylinkės pastangomis bus transliuojama Vasario 16 paminėti spieciali programa — trumpa įžangėlė apie Lietuvą, plokštelių muzika ir kiekvienos plokštelės apibūdinimas anglų kalba. Ši programa pertransliuojama ir per Toronto radijo stotį. Pusvalandį stotis duoda nemokamai ir bus labai patenkinta gavusi lietuvių padėkos laiškus.

PAGERBĖ KLEBONĄ KUN. KUNDROTĄ

Vasario 12 d. įvykusi Dievo Apvaizdos parapijoje vakarienė sutraukė gausiai žmonių. Atvykus klebonui kun. Kundrotui, po maldos pradėtos vaišės. Jose dalyvavo ir naujajam klebonui talikininkaująs kun. Br. Dagilis ir vėliau atvykę keletas amerikiečių kunigų. Prie šios vakarienės pasisekimo savo nuoširdžiu darbu prisidėjo Moterų Sąjungos 54 kuopa, kurios narės buvo šios vakarienės šeimininkėmis. Gražiai ir greitai aptarnavusios svečius, pasibaigus vakarienei, laiminguosius apdovanojo gražiomis ir naudingomis dovanomis. Buvo graži proga visiems susitikti su pažįstamais, o parapiečiams asmeniškai pasikalbėti su klebonu, kuris mokėjo surasti laiko kiekvienam. Vaišėms pasibaigus, klebonas padėkojo svečiams už atsilankymą, šeimininkėms už rūpestingą patarnavimą, dovanų auktojams už dovanas ir visiems, pagelbėjusiems šią vakarienę suruošti.

MIRTIS PASTOJO KELIĄ Į NAMUS

Šiais metais jau trečia eismo nelaimė palietė lietuviškąją Detroito šeimą. Paskutinioji — bene tragiškiausia. Mirtis, tykojusi šalikelėje pasirinko vieną gražiausią mūsų jaunimo žiedą Juliją Lilę Petrauskaitę, 19 metų studentę. Nei tėvelis, nei motutė, grįžę iš darbo, ir broliukas, grįžęs iš mokyklos, nebesulaukė Julytės, kuri tuo metu beviltiškai kovojo su mirtimi.

Nelaimė atsitiko vasario 10 d., kada Julija, universitete baigusi studijų valandas, ten pat studijuojančio lietuvio Jono Šos tako vairuojamame automobilyje vyko namo. Įvažiavus į "ekspresway" ir vairuotojui netekus kontrolės, automobilis atsimušė į stulpą. Vairuotojas sunkiai sužeistas, o Julija sužalota ir nugabenta į ligoninę po 3 valandų mirė.

Velionė, Ados ir Antano Petrauskų dukrelė, baigusi Šv. Antano parapinę mokyklą, mokėsi Western augštesnioje mokykloje ir ją baigusi pradėjo medicinos studijas Wayne universite-

(Nukelta į 7 psl.)

AUKŠTAS DIVIDENDAS — APDRAUSTAS SAUGUMAS IR PELNINGI PATARNAVIMAI.

TAUPYKITE TVIRTAI, APDRAUSTOJ $16,000,000 ĮSTAIGOJE. AUKŠČIAUSIAS, NAUJAI PADIDINTAS DIVIDENDAS UŽ PAID UP INVESTMENTŲ SĄSKAITAS, KITI TAUPYMO SKYRIAI: OPTIONAL, BONUS, KALĖDŲ IR VAKACIJŲ SKYRIAI. GALITE TAUPYTI IR PER LAIŠKUS. SUTAUPYKITE IŠLAIDAS IŠKEIČIANT ČEKIUS IR APMOKANT VISOKIAUSIAS BILAS, VELTUI PATARNAVIMAS NARIAMS. IŠKEIČIAM IR PARDUODAM VALDŽIOS BONUS. NAMŲ PASKOLOS PRIEINAMIAUSIOM SĄLYGOM. SUŽINOT MŪSŲ AUKŠTĄ DIVIDENDĄ IR KITAS INFORMACIJAS PAŠAUKIT — GROVEHILL 6-7575.

CHICAGO SAVINGS and LOAN ASSOCIATION, 6234 SOUTH WESTERN AVE.

PIRM. 12 VAL. — 8 VAL.; ANTRAD. IR PENKT. 9 iki 4 VAK.; KET. 9 IKI 8 val. vak.; Treč. UŽDARYTA VISĄ DIENĄ; ŠEŠT. 9 IKI 2 POPIET

MOVING

A. BENIULIS atlieka įvairius perkraustymus ir pervežimus iš tolimų ir artimų atstumų.
Tel. BI. 7-7075 arba RE 7-9842

Duoną ir įvairias skoningas bulkutes kepa

BRUNO'S KEPYKLA
3339-41 S. Lituanica Ave.
Tel. Cliffside 4-6376
Pristatome į visas krautuves ir restoranus, taip pat išsiunčia į visus artimuosius miestus.

RCA 1956

TELEVIZIJOS FONOGRAFAI
Tik pas mus pirkdami gausit

- Nemokamai 3-jų mėn. pilną garantiją — darbas ir dalys.
- Nemokamai vidaus anteną ir instaliavimas.
- Iki $100.00 ir daugiau nuolaidos už jūsų seną televiziją.

Be to, visokiausi radijai, rekordavimo aparatai, lempos, baterijos, dalys ir kitų firmų televizijos.

NUOŠIRDUS LIETUVIŠKAS PATARNAVIMAS
Frank's TV and Radio
PARDAVIMAS IR TAISYMAS
3240 South Halsted Street
Telefonas CAlumet 5-7252
PRANAS KERŠIS IR PAULIUS F. ENDZELIS

PARKHOLME SERVICE STATION
5000 W. Cermak Rd., Cicero, Ill.
Lietuviška gazolino stotis ir automobilių aptarnavimas
William J. Grigelaitis, sav.

A. TVERAS
LAIKRODŽIAI IR BRANGENYBĖS
Pardavimas ir taisymas
2646 W. 69th St. REpublic 7-1941

RADIO PROGRAMA

Liet. Radio Programa iš stoties WBMS, 1090 kil. sekmadieniais 12-12:30 val. per pietus: liet. muzika dainos, ir Magdutės Pasaka. Biznio reikalais kreipkis į Stepona Minkų Baltic Florists, Gėlių ir Dovanų Krautuvę, 502 E. Broadway So. Boston 27, Mass. Tel. So. 8-0489. Ten pat gaunama laik. „Draugas".

Klausykite
LITHUANIAN MELODIES
Ann Arbor — WPAG — 1050 kilocycles
Sekmadieniais 1:00 — 1:30 p. p.
Vedėjas — RALPH VALATKA
15756 Lesure — Detroit 27, Michigan

PIGIAI IR SAUGIAI
PERKRAUSTAU
BALDUS
VIETOJE IR IŠ TOLIAU
K. EIDUKONIS
Turiu naują didelį sunkvežimį ir apdraudas
6930 S. Talman, Chicago 29, Ill
Tel. GRovehill 6-7096

Mes mokame Aukštą Dividendą

MIDLAND Savings and Loan Association
INSURED UP TO $10,000

PER 40 METŲ VISŲ LIETUVIŠKŲ KOLONIJŲ SAUGIAUSIA IR PELNINGIAUSIA TAUPYMO BENDROVĖ

4038 Archer Avenue Tel. LA3-6719
AUGUST SALDUKAS Prezidentas

Pradėkit Taupyti Šiandien, Turėsit Rytoj!

Taigi, dabar pradėkite taupyti šioje lietuviškoje įstaigoje BRIGHTON SAVINGS and LOAN!

Kiekvieno taupytojo indėliai apdrausti iki $10,000.00

BRIGHTON SAVINGS AND LOAN ASS'N
4071 Archer Ave., į vakarus nuo California Ave.
CHARLES ZEKAS, Sec's

OFISO VALANDOS:
Pirmad., antrad., penktad. ir šešt. 9 v. ryto iki 4:30 p. p.
Trečiad. 9 ryto iki 12 v., o Ketvirtad. 9 val. iki 8 vak.

DETROIT'o BIZNIERIAI IR PROFESIJONALAI

Jeigu norite pirkti arba parduoti namus, sklypus, Biergardenus — alines, ūkius ar vasarvietes, kreipkitės į
ELSEA REALTY & INVESTMENT COMPANY
atstovą
VLADĄ BARAUSKĄ
Telefonai: Įstaigos VA 2-9790, Residencijos — TA 6-4366

M. MIŠKINIS, M. D.
GYDYTOJA ir CHIRURGE
X-RAY
393 West Grand Boulevard
cor. Shady Lane Detroit 16, Michigan
Namų telef. VI 1-7970
Pirm. antr. ketv. ir penkt. 12-3 ir 6-8 val.
Treč. ir šešt. 12-3 val.
Telef. TA 6-0686

VINCAS KIRŠINAS
11420 Steel Avenue
Detroit 27, Michigan
Tel. WE. 4-6165
GENERAL CONTRACTOR
Atlieka įvairius statybos, pataisymo ir pertaisymo darbus — stalininkystės cemento, mūrijimo, elektros plumbingo, dažymo ir dekoravimo
Atskirų kambarių bei butų įrengimas pastogėse ir skleputose

Roosevelt Furniture Miegamo Rakandų Išpardavimas!
11 gabalų — tiktai už $169.00

Į šį setą įeina lova, dreseris, komoda, springsai, matrasas su vidujinėm spiruoklėm, 3 vanity stiliaus lempos, 2 miegamos pagalvės ir kilimas. Didelis pasirinkimas ir kitokių baldų. Galima užeiti vakarais. Parduodame išmokėjimais. Už 6 mėnesių išmokėjimus neimame jokių nuošimčių. Prieš perkant baldus, užsukite į šią lietuvišką krautuvę, apžiūrėkite baldus ir patirkite kainas.

ROOSEVELT FURNITURE CO.
2310 WEST ROOSEVELT ROAD Tel. SEeley 3-4711
Felix Raudonis, sav. ir menadžeris
Krautuvė atidaryta sekmadieniais nuo 11 iki 4:30.

PERKRAUSTYMAI — MOVING
Pigus, sąžiningas darbas. Visi apdraudimai. Iš artimų ir tolimų distancijų. Šaukite sekančiai:

3415 S. LITUANICA AVE., CHICAGO, ILL.
ANTANAS VILIMAS
Telefonas — FRontier 6-1883

CRANE SAVINGS AND LOAN ASS'N
2555 WEST 47th STREET LAfayette 3-1083
B. R. Pietkiewicz, prez.; E. R. Pietkiewicz, sekr. ir advokatas
Mokame augštus dividendus. Kešiuojame čekius. Parduodame ir išperkame valstybės bonus. Taupytojams patarnaujimai veltui
ATIDARYKITE SĄSKAITĄ ŠIANDIEN.—Apdrausta iki $10,000.
Darbo valandos: pirmad. ir ketvirtad. nuo 9 iki 8 val. vakaro; antr. ir penkt. 9 iki 5; treč. uždaryta, o šešt. nuo 9 iki vidurdienio.

JONAS GRADINSKAS
Televizijos, radijas, patefonai, lempos, antenos baterijos
"Parduodam pigiau, taisom geriau"
J. G. TELEVISION COMPANY
2512 W. 47TH ST. TEL. FRONTIER 6-1998
GARSIAKALBIŲ SISTEMA (Public Address System) išnuomavimui

MARQUETTE GĖLIŲ KRAUTUVĖ
KORSAŽAI, GĖLĖS VESTUVĖMS, LAIDOTUVĖMS IR KITOMS PROGOMS. Atidara vakarais ir sekmadieniais.
Savininkai: ANDRIUS ir ELENA (SANDOM) STANIULIS
2743 West 69th Street Tel. PRospect 6-0781
(priešais Šv. Kryžiaus ligoninę)

BUICK'AS
LIETUVIŠKAS
AUTOMOBILIS

MES PRISTATOME ANGLIS BEI PEČIAUS ALIEJŲ
DIDELIAIS IR MAŽAIS KIEKIAIS!

Mes taipgi perkraustome jūsų baldus saugiai — keletą blokų ar keliasdešimts mylių. Reikale šaukite mus.
Vieno kambario baldus arba viso namo — kreipkitės pas mus. Turį daug metų patyrimo perkraustymo darbe.
STASYS FABIJONAS
2146 So. Hoyne Avenue Tel. Virginia 7-7097

SINCLAIR Gazolino Stotis
"PAGALBA"
Sav. Ant. Stanevičius
Taisome automobilių motorus. Lyginame įdaužimus ir įlenkimus. Dažome ir atliekame įvairius kitus pataisymus.
NEBRANGUS IR GARANTUOTAS DARBAS
Mašinai sugedus, pribūname su vilkiku į įvairias vietas.
Parduodame akumiliatorius, padangas ir kt. automobilių dalis.
2641 West 71st St. (kampas Talman Ave.)
Tel. REpublic 7-9842. Namų tel. WAlbrook 5-5934

Philadelphia, Pa.

Gražiai pasirengta Vasario 16-sios minėjimui

Lietuvos nepriklausomybės paskelbimo 38 sukakties minėjimas, darniai organizuojamas Philadelphijos lietuviškų organizacijų sudaryto komiteto, kuriam vadovauja JAV LB Philadelphijos apylinkės valdyba, įvyksta vasario mėn. 19 d. Lietuvių Muzikalio Klubo salėje Allegeny & Richmond gatv.

Pagal rengimo Komiteto išdirbtą planą Philadelphijos lietuviai Lietuvos nepriklausomybės paskelbimo 38 sukaktį minės šia tvarka: sekmadienio suma numatyta aukoti visose trijose lietuvių R. K. bažnyčiose už Lietuvą. Po sumos pamokslai bus pritaikytu tai dienai turiniu.

Minėjimas prasidės 3 val. su atitinkama programa, kurios metu į philadelphiečius kalbės senas veikėjas, dabartinis Liet. Laisvės komiteto narys Kipras Bielinis. Menišką programos dalį atliks Philadelphijos Lietuvių Meno ansamblis ir Philadelphijos Lietuvių Studentų Tautinių šokių grupė. Visa programa sudaryta taip, kad būtų neištęsta, įvairi, kad būtų vientisa, bet kartu, kad visa įvyktų meniškame fone.

Aukos stengiamasi aukų rinkėjų (jų yra 70) surinkti prieš minėjimą, kad nebūtų gaištama programos metu. Taip prašoma, kad kiekvienas lietuvis duotų kiek galint didesnę auką, kuri renkama Amerikos Lietuvių Tarybai, apjungiančiai visus Amerikos lietuvius. Kiekvienas turi žinoti. kad Amerikos lietuvio šventa pareiga dalyvauti Lietuvos laisvinimo byloje, kuriai čia jau eilę metų vadovauja ALTas.

Visi lietuviai prašomi kiek gausiau šiame didžiajame lietuvių tautos triumfo paminėjimo akte dalyvauti ir be partinių skirtumų pademonstruoti Philadelphijos lietuvių vienybę, kuria philadelphiečiai iki šiol su pasididžiavimu džiaugėsi.

Lietuviai tautų pasirodyme

Philadelphijos Tarptautinis Institutas organizuoja visų tautybių bendrą pasirodymą, kuriame būtų pademonstruoti tautų būdingesni skanėstai-valgiai, parodyti tautiniai šokiai, padainuotos tautai charakteringos liaudies dainos ir bendroje salėje būtų išdėlioti tautos meno eksponatai. Philadelphijos liet. moterys jau organizuojasi mūsų charakteringesnių valgių demonstracijai, Philadelphija turi labai pajėgius vienetus reprezentuoti mūsų dainai ir tautiniam šokiui — tai Meno ansamblis ir Studentų Tautinių šokių grupė. Sudarymui tinkamo lygio tautinio meno parodėlės — šiam esamose sąlygose sunkiam darbui vadovauti ėmėsi skulptorius Petras Vaškys. Visi turintieji bent ką būdingesnio iš mūsų liaudies meno — audinius, mezginius, drožinius ir kt. — labai prašomi pranešti skulp. P. Vaškiui, 32 Manheim st., Phila. 32, Pa. Tel. VIctor 4-2862.

Lietuvių skyriui reprezentuoti reikalinga ir tinkamų asmenų. Rengėjų manoma, kad lietuvaitės tautiniame rūbe būtų tinkamiausios šiame reikale. To dėl visos studentės ir šiaip lietuvaitės, kalbančios angliškai ir turinčios tautinius kostiumus, prašomos ateiti į talką bendrame ir reikšmingame reikale. Talkininkės prašomos kreiptis į J. Stikliorių 202 N. Broad st.

Trumpai

— **Parengimų derinimas.** Nežiūrint paskelbto kalendoriaus ir kaikurių sambūrių gražaus bendradarbiavimo, pasitaiko, kad kai kas staigiai suplanuoja pareng mą tuo pačiu laiku, kai kitų jau iš seniau rengiamasi ir skelbiama. Nepasisekus skun džiamasi, kad permažai žmonių buvo, nes tas ir tas šokius turėjo ar pan. Kad to neatsitiktų, apie visus planuojamus parengimus praneština iš anksto šiuo adresu: A. Impulevičius, 304 Cross st. Phila. Bendruomenės sekretorius A. Impulevičius tvarko Philadelphijos organizacijų bei sambūrių parengimų kalendorių ir prašantiems suteikia reikiamas informacijas.

— **Misijos.** Šv. Jurgio parapijoje misijos vyks nuo vasario mėn. 27 d. ir truks vieną savaitę. Pradžia 7 val. 30 min. Misijas ves kun. Ant. Mažukna, MIC.

Dovanos jaunimui

Pagerbti ir atžymėti jaunuolius pasireiškusius patriotinėje ir šiaip kultūrinėje veikloje yra visų mūsų pareiga. Todėl Baltic B-vė Brooklyn, N. Y., kuri pradėjo gaminti naujus šokoladinius saldainius Dariaus ir Girėno vardu, pirmas pagamintas 5 dėžutes paskyrė pasižymėjusiems jaunuoliams:

Viena dėžutė įteikta 14 metų jaunuoliui Antanui Rudžiui (inž. A. Rudžio sūnui) Chicago, Ill. Ši dovana jam skirta už Jo lietuviškai pasakytą kalbą per radijo Voice of America iš Europos, jam ten lankantis, į pavergtos Lietuvos jaunimą.

Antra dėžutė įteikta 15 metų jaunuoliui Gabrieliui Kajeckui, Washington, D. C., už laimėjimą iškalbingumo konteste, parodant savo lietuviškus sugebėjimus tarp daugelio kitų varžovų.

Trys dėžutės įteiktos Brooklyn, N. Y., Maironio vardo lituanistinei mokyklai.

Dariaus ir Girėno vardas neabejotinai jautriai atsilieps jaunimo širdyse. **L. N.**

PAJIEŠKOJIMAS

Pajieškomas **Petras Svilas**, kultūrtechnikas, kilęs iš Utenos apsk., Užpalių vals., Šeimeniškių km. Yra žinių iš Sibiro. Jis pats arba žinantieji prašomi kreiptis: **Valė Lavinskienė, 1411 So. 48th Court, Cicero 50, Ill. Telef. TO 3-7451.**

Vestuvių nuotraukos
Augštos rūšies fotografijos
Mūsų specialybė
Precin Photo Studio
INC.
EDVARDAS ULIS, sav.
4068 Archer Avenue
Telefonas VIrginia 7-2481

Telef. REpublic 7-5803
ADOMAS VAITKEVIČIUS
ANGLIŲ IR ALYVOS PARDAVIMAS
Visų rūšių namų apšildymo sistemos įvedimas, perdirbimas ir pataisymas
Greitas, sąžiningas ir pigus patarnavimas
ATLAS FUEL CO.
Atstovas
4919 So. Paulina St.
PRospect 6-7960

Rūpestingai ir pigiai taisau
TELEVIZIJOS
APARATUS
Garantuoja darbą ir dalis.
J. MIGLINAS
Telef. — HUmbold 6-1038

SOPHIE BARGUS
RADIO PROGRAMA
Iš WGES stoties — Banga 1390
NUO PIRMAD. IKI PENKTAD.
8:45 iki 9:30 val. ryte
ŠEŠTAD. 8:30 iki 9:30 ryte
PIRMADIENNIO vak. nuo 7—8 v.
SEKAD. 8:30—9:30 v. r. iš stoties
WOPA — 1490 kil.
Chicago 29, Ill. HEmlock 4-2418
7121 So. ROCKWELL ST

MOVING APDRAUSTAS PERKRAUSTYMAS MOVING
IŠ TOLI IR ARTI
NAUJI DIDELI TROKAI-NAUJAUSI KRAUSTYMO ĮRANKIAI
ILGŲ METŲ PATYRIMAS-PIGUS IR SĄŽININGAS PATARNAVIMAS
JUOZAS NAUJOKAITIS
2022 W. 69 St. CHICAGO 36, ILL. Tel. WAlbrook 5-9209

VĖL NAUJAUSIOS

net 88 ženklais raš. mašinėlės su visada naujausiais patobulinimais — dabar aluminė rėmai, nauja dėžė ir kt. —
ROYAL yra didžiausia firma pasaulyj! GERIAUSIOS maš-lės papiginta kaina, Jūsų pasirinktu raidynu, r. dydžiu ir stilium.
4-toji šimtinė siuntinėjama užsisakantiems. Pranešę adresą DYKAI gausite smulkias informacijas ir paveikslus per:

J. L. GIEDRAITIS
1632 Broad St., Harford 6, Conn., kuris "Draugui" žinomas, kaip sąžiningas asmuo.

NUO UŽSISENĖJUSIŲ SKAUDANČIŲ ŽAIZDŲ IR ATVIRŲ ODOS LIGŲ

Tie, kurie kenčia nuo SENŲ ATVIRŲ ir SKAUDŽIŲ ŽAIZDŲ, negali ramiai sėdėti ir naktimis miegoti, nes jų užsisenėjusios žaizdos niežti ir skauda. Kad pašalinti tą niežėjimą ir skaudėjimą senų atvirų ir skaudžių žaizdų, uždėkite LEGULO Ointment. Jos gydymo ypatybės palengvins jūsų skaudėjimą ir galėsite ramiai miegoti naktį. Vartokite ją taipgi nuo skaudžių nudegimų. Ji taipgi pašalina niežėjimą ligos vadinamos PSORIASIS. Taipgi pašalina peršėjimą ligos vadinamos ATHLETE'S FOOT, sustabdo džiovinimą odos ir perplyšimą tarppirščių. Yra tinkama vartoti nuo džiūstančios, suskilusios odos dedirvinių, odos išbėrimų ir t. t., taipgi tinkama vartoti vaikučiams, kada pasirodo skaudus išbėrimas nuo vystyklų. Ji yra gera gyduolė nuo išviršinių odos ligų. Legulo Ointment yra parduodama po 75 ct., $1.25, ir $3.50. Pirkite vaistinėse Chicagoj ir apylinkėse—Milwaukee, Wisc., Gary, Ind. ir Detroit, Michigan arba rašykite ir atsiųskite Money order į

LEGULO, Department D.
618 W. Eddy St. Chicago 34, Ill.

TAUPYK SAUGIAI, Numesk rūpesčius, ilgiau gyvensi.

Dauguma Standard Taupytojų turto yra sudėta į United States Gov. Bonds ir Veteranų paskolas, kurios yra 60% garantuotos United States Government, kas ir padaro STANDARD stipriausią Taupymo Įstaigą visoje Amerikoje.

Turtas virš $57,000,000.00
Atsargos Fondas $4,500,000.00

CHARTERED AND SUPERVISED BY THE UNITED STATES GOVERNMENT
Member of Federal Savings and Loan Insurance Corporation
JUSTIN MACKIEWICH, President

Įstaigos valandos: Kasdien, įskaitant šeštadienius nuo 9 val. ryto iki 4 val. po pietų. Ketvirtadieniais nuo 9 val. ryto iki 8 val. vakaro. Trečiadieniais visai neatidaroma.

STANDARD FEDERAL SAVINGS AND LOAN ASSOCIATION OF CHICAGO
4192 ARCHER AVE., CHICAGO 32
PHONE: VIrginia 7-1141

Lietuvių Prekybos Nama!

Baldai geriausių Amerikos firmų, be brokų, sugadinimų, kainos be užprašymų, Klijentų sąskaitos neparduodamos Financų kompanijoms.

SPECIALUS PASIŪLYMAS VASARIO MĖNESĮ

Trijų kambarių moderniški baldai už žemiausią kainą Amerikoje!

2-jų dalių vilnos ar nylon sofa ir fotelis naujausio stiliaus Reg. 249.00, dabar $149.00
2-jų dalių sofa-nakčiai lova su puikia kėde Reg. 150.00, dabar 99.00
Nylon ar vilna modernūs foteliai parduodami $99.00, dabar 49.00
9x12 kilimai 100% vilna naujausių spalvų Reg. $89.00, dabar 49.00
27x54 vilnos kilimėliai pavyzdžiai, ribotas kiekis reg. parduodami $17.50, dabar 5.00
Meno mokyklų padirbtos puikios lempos. Naujausių spalvų ir stiliaus, reg. $35.00, dabar 19.00
Knygoms spintos su stiklo durimis reg. $49.00, dabar 29.00
Knygų spintos riešuto ar ąžuolo su stiklo durim Reg. $69.00, dabar . . 49.00
Kilimai grynos vilnos garantuoti 10 metų, parduodami po $150.00, dabar 109.00
Sofos su puikiais nakčiai Simons matracais, naujausių spalvų Reg. $250.00, dabar po 175.00
5 dalių valgomojo kambario baldai ąžuolo spalvos Reg. $150.00, dabar 90.00
6 dalių valgomiej. raudono medžio, ar riešuto spalvos Reg. $400.00, dabar 250.00
Televizijos 21 inch, Admiral, RCA, Dumont, Admiral, Westinghouse, Motorola, Zenith vieniems metams garantuoti šį mėnesį po 149.00
Atskiros medžio komodos, riešuto ar ąžuolo Reg. $49.00, dabar 24.00
2-jų dalių ąžuolo miegamieji patrauklaus stiliaus Reg. $150.00, dabar . 99.00
3-jų dalių miegamieji mahagoni, riešuto, ąžuolo medžio reg. $250.00, dabar 149.00
5 dalių miegamieji puikaus modernaus stiliaus reg. $299.00, dabar . 199.00
7 dalių miegamieji Brazilijos raudonmedžio: pirkti iš New York parodos, likę tik du setai reg. $750.00, dabar 499.00
Šaldytuvai 6 pėdų — Westinghouse ar Admiral, parduodami $189.00, dabar 149.00
8 cub. šaldytuvai reg. $200.00, dabar 170.00
Virimui porcelano plytos reg. $130.00 dabar 89.00
Virimui plytos porcelano Universal, Crown, Norge parduodamos $169.00, dabar 129.00
dabar 129.00
5 dalių Formica stalai, naujo stiliaus Reg. $69.00, dabar 39.00
7 dalių chromo Formica stalai 3 kart chromuoti reg. $130, dabar 99.00
9x12 linoleum įvairių spalvų Reg. $8.90, dabar po 5.50

FURNITURE CENTER, Inc.

3222 South Halsted Street . . . . . Telefonas — VIctory 2-4226

Įmonė atidaryta pirmad. ir ketvirtad. 9-9:30; kitom dienom 9-6. **Įmonės Vedėjas JUSTAS LIEPONIS** Sekmadieniais įmonė atidaryta nuo 10 iki 5 valandos vakare.

ĮVAIRIOS ŽINIOS

Telefonistės išgelbsti daug gyvybių

Pagal Chicagos telefonų kompanijos pranešimą praeitaisiais metais mieste buvo 370,000 nelaimingų atsitikimų telefono pašaukimų. Tai yra daugiau negu pusė nelaimės atsitikimo pašaukimų visoje valstybėje ir 30,000 daugiau negu 1954 m.

Širdies ligų priepuoliai ir vaikų susirgimai sudaro didžiausią skaičių nelaimingų atsitikimų, tačiau pasitaiko ir kitų labai įvairių atsitikimų, kuriems pagelbsti telefonistės, duodamos žinių atitinkamai pagalbai prišaukti.

Vokiečių katalikai užsieny

22,775 vokiečių katalikai dirba apaštališką darbą už savo valstybės ribų. Iš šio skaičiaus 75% sudaro įvairių ordenų seserys.

Nuostabi torpeda

JAV laivynas gaminąs tokią atominę torpedą, kuri gali bėgti ir vandeniu ir oru. Paleista iš panėrusio povandeninio laivo, torpeda dalį kelio galėsianti atlikti vandeniu, paskui pakilti į orą ir, užsivedus raketiniam mechanizmui, skristi į galutinį taikinį sausumoje.

Tai tikrai bus nuostabi torpeda. Ši torpeda, kaip spėjama, turi radarinius įtaisus ir tokiu būdu pati galės susirasti taikinį ore.

SKAITYKITE "DRAUGĄ"

PAJIEŠKOJIMAS

PETRONELĖ PELDŽIUVIENĖ, rokiešklėtė, gyvenusią Chicagoje, pajieško giminės, iš Lietuvos. Atsiliepti šiuo adresu: Jonas Vilis, 241 Warren St., Hudson, N. Y.

PAJIEŠKOJIMAS

Jieškau VINCO DOVIDAIČIO, Liudvikos ir Antano sūnaus. Žinantieji apie jį arba jis pats prašomi atsiliepti šiuo adresu — Pranas Račiukaitis, 710 N. Montello St., Brockton 39, Mass. Svarbus reikalas.

ATTENTION TEEN-AGERS!

YOU, TOO, CAN WEAR THESE WINGS

Win your wings in the Ground Observer Corps. Volunteer to serve a few hours a week as a civilian plane spotter. It's fun! It's interesting! And you'll be doing a vital job to keep your country safe from air attack.

Join the

GROUND OBSERVER CORPS

CALL OR WRITE CIVIL DEFENSE

SKIP'S SELF SERVICE Liquor Store

5515 SOUTH DAMEN AVENUE

ALL PHONES — WALBROOK 5-8202

Vasario mėnesio 16, 17 ir 18 dienoms

ASBACH URALT (GERMAN BRANDY)	Fifth	$5.59
NAPOLEON COGNAC	Fifth	$3.79
GOLD LEAF COGNAC	Fifth	$3.89
GRAIN ALCOHOL, 190 PROOF USP	Fifth	$4.89
CREMA MARSALA, Imported Wine	Fifth	$1.89
ANISETTE LIQUEUR	Fifth	$2.89
CINZANO VERMOUTH Sweet or Dry	Fifth	$1.39
COFFEE LIQUEUR	Fifth	$3.79
GRAND MARNIER	Fifth	$6.29
WURZBURGER, Case of 24 bottles	Case	$7.50

"I cook for you electrically— for pennies a day!"

says "LITTLE BILL" your electric friend

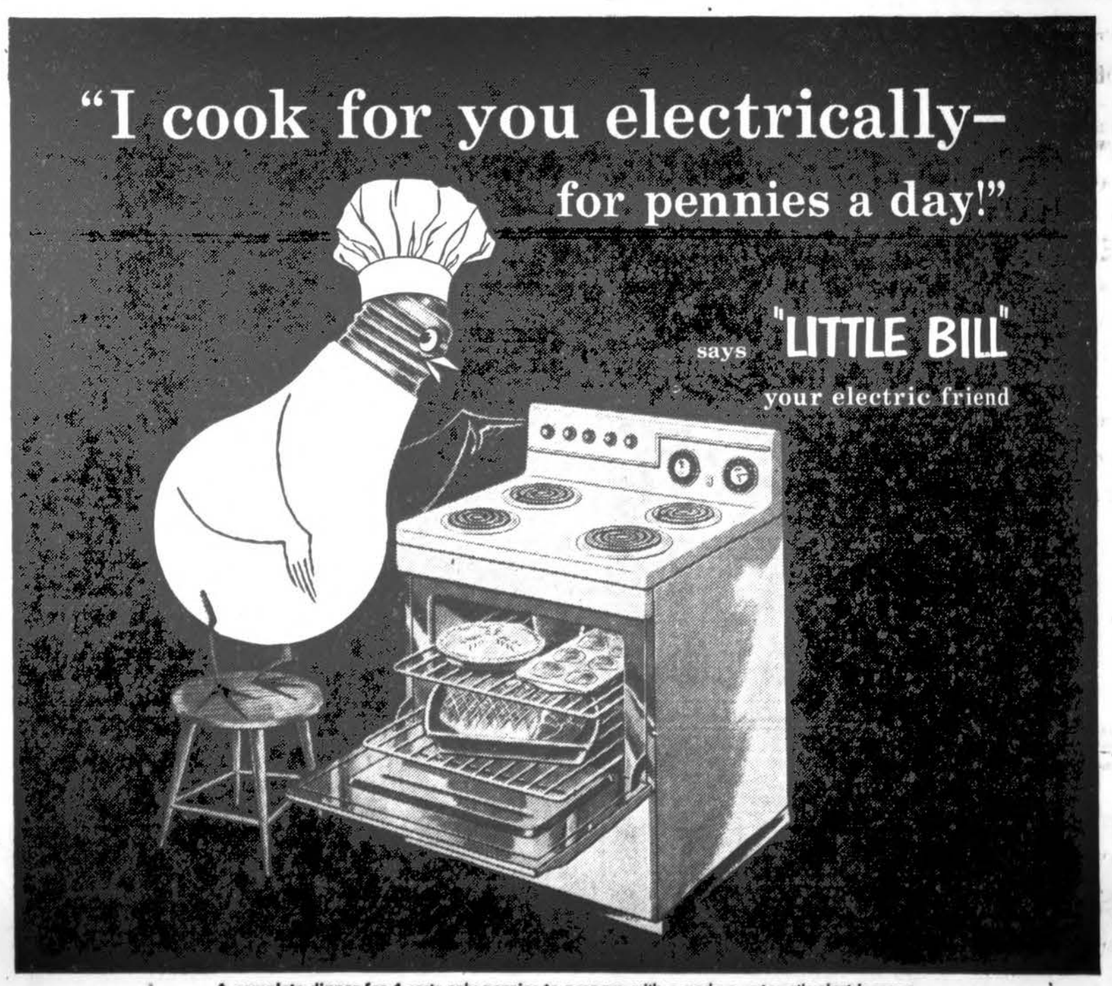

A complete dinner for 4 costs only pennies to prepare with a modern automatic electric range.

How we keep your electric bill down (*while everything else goes up*)

Nors pragyvenimo išlaidos yra dvigubai padidėjusios, elektra šiandien kainuoja mažiau už kilovatą negu kainavo prieš 25 metus.

Commonwealth Edison stengiasi įvairiais būdais mažinti jūsų elektros sąskaitų išlaidas. Sąskaitos siunčiamos kas antrą mėnesį sumažina buhalterijos, skaitliuko tikrinimo bei pašto išlaidas. Šitie ir kiti svarbūs "maži sutaupymai" pagelbsti sumažinti elektros kainą.

Tad šiandien, jei ir suvartuojate daugiau elektros, jūs gaunate daugiaus už jūsų pinigus (beveik dvigubai).

COMMONWEALTH EDISON COMPANY

PUBLIC SERVICE COMPANY

© C.E.Co.

CLASSIFIED & HELP WANTED ADVERTISEMENTS

REAL ESTATE

Daugiausia sutaupysite pirkdami ir parduodami per šią įstaigą, nes čia rasite pigių ir vertingų namų visoj Chicagoj. Teiraukitės:

ALG. BUUDRECKAS
REAL ESTATE
4081 Archer Ave. (Prie Californijos)
Telef. LAfayette 3-3384

P. STANKOVIČIUS
REAL EST. ir INSUR. BROKERIS
LIETUVIŲ AUDITORIJA
3133 So. Halsted St.
Ph. DAnube 6-2793
Padeda pirkiti - parduoti namus ūkius, biznius. Parūpina paskolas įrandimus ir daro vertimus. Tvarko imigracijos dokumentus. Ofisas atdaras kasdien nuo 10—7.

Nejud. turto pirkimas-pardavimas visokių rūšių apdrauda, Notarijata
INCOME TAKSŲ PILDYMAS
P. LEONAS
REAL ESTATE
2735 W. 71st St. — WAl. 5-6015

Prieš pirkdami ar parduodam namus, biznius, sklypus ar ūkius atlankykite mus.
KUTRA-NORKUS REALTY
REAL ESTATE-INSURANCE
2405 West 51 St.
WAlbrook 5-5030
PRospect 8-3579 (vak. ir sekmad.)

Kas, perkant arba parduodant namus, norit sąžiningo ir lietuviškai nuoširdaus patarnavimo kreipkitės į
VENTA REAL ESTATE
4409 S. Fairfield, tel. LAf. 3-3881
Val. Kasdien nuo 9—12 ir 4—7 val vak. Šeštad. nuo 9 v. r. iki 8 v. v Trečiadieniais uždaryta

Kas nori namų, farmų ir biznių, pirkti bei parduoti, kas nori biznių knygas suvesti, **INCOME TAKSUS UŽPILDYTI.** Jums nuoširdžiai patarnaus ir pagelbės.
JUOZAS STANAITIS
COOK COUNTY BUSINESS BROKERS
9016 S. Cottage Grove Ave., Chicago
Tel. HUdson 3-7828
Namų PRospect 8-2530

Našlė turi parduoti gražų 2-jų butų namą — 4 ir 4 kamb. 1 mieg. k. pastogėje. Bay Front. Platus sklypas, 180 pėdų. Arti 23rd ir Keeler. 2 autom. mūr. garažas. Gazu apšild. abu butai. Geram stovy. $17,500; įmokėti $5,000. SVOBODA, 3739 W. 26th St. LAwndale 1-7038.

Tastee Freeze Store. Paruošta biz niui. Labai geroj vietoje — arti mergaičių high school ir 2-jų pradinių mokyklų. Ideali vieta porai. Nuoma $70, gera sutartis. Kaina $6,500, dėl kitų interesų turi būti skubiai parduotas. Skambinti savininkui susitarimui apžiūrėti — **ENglewood 4-4999, tarp 7 ir 9 val. vakaro.**

BRIDGEPORTE mūrinis namas — 2 butai po 4 kamb. Automatiškai gazu apšild. Uždari porčiai. Garažas. **FRontier 6-6930.**

BERWYN SPECIAL. Mūrinis 2 butų. 14 m. senumo. Arti 22nd ir Oak Park. 6 ir 6 kamb. Karštu vandeniu alyva apšild. 2 autom. mūro garažas. $39,900. **SVOBODA, 6013 Cermak Rd. BIshop 2-2162.**

PROGOS — OPPORTUNITIES

ROOMING HOUSE IR MŪRINIS NAMAS. 10 kambarių. Geroj vietoj arti mokyklos ir žaidimo aikštės. Teisingai įkainuota, dėl kitų interesų nori skubiai parduoti. Reikia pamatyti kad įvertinus gerą pirkinį. **1424 W. Jackson.** Susitarimui apžiūrėti kreiptis į sav. tel. **MOnroe 6-1050.**

MARQUETTE PARKE — gera proga, prieš pavasario išpardavimą, perimti senai įsteigtą **MOTERŲ RŪBŲ SALIONĄ** ir kt. Didžiąją dalį klijentūros sudaro lietuvės mėgstančios geriau rengtis. Metinių pajamų vidutiniai apie $68,000. Sumanus asmuo gali padvigubinti pajamas. Patyrimas nebūtinas; supažindinsime su darbu. Moderniška krautuvė ir įrengimai, kilimai, air-conditioned, pilnai įrengtas pertaisymų-siuvimo kambarys. Parduodama dėl silpnos sveikatos bei kitų užsiėmimų. Prieinama kaina. Teirautis tel. **HEmlock 4-4321;** sekmad. visą dieną — **PRospect 8-5642.**

CLEANING-TAILORING-SHOE REPAIRING & HAT BLOCKING SHOP. Pilnai įrengta. Įsteigta prieš 28 metus. Prieinama nuoma, gera sutartis. Dėl silpnos sveikatos nori skubiai parduoti. Apžiūrėję įvertinsite gerą pirkinį. 5445 W. Belmont arba šaukite savininką susitarimui — **TUxedo 9-3263.**

RESTAURANT. 24 vietos. Labai pelninga vieta, tinkama porai. Visi modernūs nerūdijančio plieno įrengimai. Prieinama nuoma. Gera sutartis. Įkainuota skubiam pardavimui. Vienas negali apseit. Apžiūrėję įvertinsite gerą pirkinį. **2750 W. 50th St.** arba šaukite savininką po 4 v.v. **GRovehill 6-9633.**

TRUCK REPAIR SHOP-GARAGE. Pilnai įrengta. Ideali vieta, labai pelninga. Prieinama nuoma, ilga sutartis. Įkainuota skubiam pardavimui, apleidžia miestą. Pamatę įvertinsite gerą pirkinį. 1520 W. 33rd St. arba šaukite savininką tel. **LAfayette 3-3617 arba HEmlock 4-7246.**

HELP WANTED — VYRAI

WILL TRAIN
RELIABLE YOUNG MAN
FOR
STOCK MAN

Excellent opportunity for High School graduate. Stock experience desirable but not necessary. $1.38½ per hour.

See Mr. Werdenck
EUGENE DIETZGEN CO.
2425 N. Sheffield

FOREMAN

Age 30 to 40. Minimum of 2 years High School. Experience supervising men essential. No chemical education needed.

DARLING & CO.
4201 S. Ashland Ave. YArds 7-3000.

HELP WANTED MOTERYS

GRADUATE CLERK-TYPIST

Must be willing, 5 days,
$40 to start

JAMES NOVY CO.
3339 W. Jackson NE 8-1406

WANTED — EXPER. X-RAY DARK ROOM TECHNICIAN
OR GIRL WILLING TO LEARN
Also Experienced X-ray Technician
Salary commensurate with ability
Call **DR. TSCHETT — EV 3-4100**

Reikalinga moteris patyrusi
SKUDURŲ SKIRSTYTOJA

Skambinti — **GRovehill 6-7800**
Klauskite — SAM.

PROGOS — OPPORTUNITIES

CLEANING STORE — Rūbų valykla. Apylinkėje 79th ir Halsted. Gerai einąs įsigyvenęs biznis. Ideali vieta siuvėjui. Prieinama nuoma, gera sutartis. Apleidžia miestą, nori skubiai parduoti, teisingai įkainuota. Apžiūrėję įvertinsite gerą pirkinį. Kreiptis į savininką tarp 9 v. r. ir 6 v. v. **RAdcliffe 3-6161.**

CLEANING & TAILORING SHOP. Rūbų valykla ir siuvykla. Pilnai įrengta. Įsteigta prieš 26 metus. Nuoma $75. Dėl silpnos sveikatos nori skubiai parduoti, nebrangiai — $1,500. Pamatę įvertinsite gerą pirkinį. **2130 W. Chicago Ave., ARmitage 6-5698.**

CONFECTIONERY-VARIETY STORE. Saldainių ir įvairenybių kraut. Gerai einąs biznis, arti 2-jų mokyklų. Prieinama nuoma, gera sutartis. Ideali vieta porai, vienas negali apseit. Reikia pamatyti, kad įvertinus gerą pirkinį. **6113 W. Grand Ave., TUxedo 9-9754.**

RESTORANAS. 50 vietų. Gerai einąs biznis. Ideali vieta porai. Prieinama nuoma, gera sutartis. Garu apšildoma. Nebrangiai, $4,500. Nori skubiai parduoti dėl silpnos sveikatos. Reikia pamatyti, kad įvertinus gerą pirkinį. **1546 N. Damen Ave. MUlberry 5-4596.**

Food Shop—Maisto Krautuvė. Gerai einąs biznis labai geroj vietoje Irving Park ir Springfield. Ideali vieta porai. Prieinama nuoma, gera sutartis. Įkainuota skubiam pardavimui dėl silpnos sveikatos. Turite pamatyti kad galėtumėt įvertinti gerą pirkinį. Susitarimui skambinti savininkui, rytais ar vakarais — **IRving 8-3775.**

CONFECTIONERY STORE ir 2-jų butų namas. 2½ kamb. butas užpakaly krautuvės; 4 kamb. butas viršuj. Gazu apšildoma. Gerai einąs biznis, geroj vietoj. Dėl silpnos sveikatos nori skubiai parduoti, įkainuota teisingai. Apžiūrėję įvertinsite gerą pirkinį. **937 W. 18th St.** Kreiptis į sav. tel. **SEeley 3-8761.**

GROCERY & MEAT MARKET. Gerai einąs biznis. Maža gyvenimui patalpa; rūsys; karštu vandeniu apšild. Pilnai įrengta. Nuoma $75; 2½ m. sutartis. Kaina $2,000, įskaitant ir prekes. Nori skubiai parduoti, vienas negali apseit. Reikia pamatyti, kad įvertinus gerą pirkinį. **656 E. 93rd St. STewart 3-1223.**

GROCERIŲ IR MĖSOS KRAUTUVĖ. Gerai einąs biznis, pastovi klijentūra. Švarios prekės ir moderniški įrengimai. "Semi-self-service". Parduoda nebrangiai. **5158 S. Carpenter St. Tel. WAgner 4-7363.**

GRILL-RESTAURANT. Valgykla, pilnai įrengta. 18 vietų. Ideali vieta porai. Nuoma $70; gera sutartis. Vienas negali apseit, nori skubiai parduoti, nebrangiai — pilna kaina $1,500. Pamatę įvertinsite gerą pirkinį. **7053 S. Halsted St. RAdcliffe 3-9174.**

GRILL — užkandinė, judrioje vietoje. 21 vieta. Visi moderniški įrengimai. Tinkamas biznis porai. Prieinama nuoma, gera sutartis. Įkainuota skubiam pardavimui, vienas negali apseiti. Turite pamatyti, kad įvertinus gerą pirkinį. **3168 Broadway** arba skambinti savininkui — **LIncoln 9-8627.**

"DRAUGAS" AGENCY
55 East Washington Street
Tel. DEarborn 2-2434
2834 Sounth Oakley Avenue
Tel. VIrginia 7-6640; 7-6641

BUILDING & REMODELING
NAMŲ STATYBA

V. ŠIMKUS
Įvairūs pataisymai ir pardavimas.
Jei norite pirkti ar užsakyti namą, kuris būtų gerai išplanuotas, patogus, gražus ir pigus, pirkite ar užsakykite pas
Susitarti šaukite REliance 5-8202 nuo 5 val. p. p. kasdien ir taipgi sekmadieniais nuo 10 iki 4 val.
Adresas: 4645 S. Keating Ave.
CHICAGO 32, ILLINOIS

ANTANAS LUKAS IR SŪNUS
2717-19 West 71st Street
BUILDING CONTRACTORS
Stato naujus namus, atremontuoja senus. Kreipkitės:
Tel. — HEmlock 4-5881

LIETUVIŲ STATYBOS BENDROVĖ
MURAS
BUILDERS, INC.
Stato gyvenamuosius namus, ofisus ir krautuves pagal standartinius planus ar individualinius pageidavimus.
Įvairūs patarimai statybos bei finansavimo reikalais, skiciniai planai ir namų įkainavimas nemokamai.
Statybos reikalais kreiptis į reikalų vedėją šiuo adresu:
JONAS STANKUS
kasdien nuo 4 val. popiet.
Tel. PRospect 8-2013 arba **LUdlow 5-3580.**
6800 SO. CAMPBELL AVE., Chicago 29, Illinois

MISCELLANEOUS
Įvairūs Dalykai

LIET. APDRAUDŲ AGENTŪRA
Visų rūšių apdraudos. Automobilių finansavimas. Notariatas. Valstybės patvirtintos kainos.
Prieš darydami apdraudas kitur pasiteiraukite pas mus.
JONAS KIRVAITIS,
WAlbrook 5-5671
INTERSTATE INSURANCE AGENCY
5900 S. Ashland Ave., Chicago 36, Ill.

ŠILDYMAS
A. Stančiauskas ir A. Lapkus instoliuoja visų geriausių Amerikos firmų gazu ir alyva kūrenamus pečius (furnaces), visų dydžių oro vėsintuvus Air conditioners) ir atlieka visus skardos darbus.
1546 S. 49th COURT, CICERO
Tel. OLympic 2-9311 nuo 8 val. ryto iki 5 val. vakaro.
Telef. nuo 5 val. vak.: OLympic 2-6752 ir OLympic 2-8492

PLUMBING
Licensed, bonded plumbers
Joks darbas nėra didelis ar mažas. Šaukite dabar. Kalbame lietuviškai
Tel. REpublic 7-0844
WAlbrook 5-3451

IŠNUOMUOJAMA

IŠNUOM. 5 kamb. butas, centrinis šildymas. 6 kamb. butas pečiais apšild.. PRospect 8-5037 po 6 val. vakaro.

IŠNUOM. 2 kamb. su baldais naujai atremontuotame bute.
6933 So. Wolcott Ave.
Tel. HEmlock 4-0442

Išnuomojamas 5 km. butas, II-me augšte. Suaugusiems. Tel. GRovehill 6-5054. 5349 So. Campbell Ave.

KAMBARYS VIENAM asmenui MARQUETTE PARKE.
PRospect 8-0980

Išnuom. butas, 2-me augšte iš 5 kambarių. Pečiais šildomas. **LAfayette 3-8268.**

AUTOMOBILES — TRUCKS
Automobiliai — Sunkvežimiai

VIKTORO KOŽICOS
lietuviška gazolino stotis ir auto taisymas
Atliekami motoro remontai, lyginimo, dažymo darbai ir keičiamos dalys.
CALL-ME-MOTORS CO.
5759 S. WESTERN AVE., RE 7-9533

Perskaitę "Draugą", duokite kitiems!

DETROITO ŽINIOS

(Atkelta iš 4 pusl.)

te. Visuomet aktyvi skautė. Paskutiniu laiku priklausė skautėms akademikėms ir buvo jų valdybos narė. Ypatingu atsidėjimu buvo atsidavusi mokslui. Tarsi šion svečion žemėn perkelto lietuvybės medžio žaliuojanti šakelė, rimta ir linksma savo draugių tarpe ji užpildė veikliojo jaunimo gretas.

Prie karsto, šalia liūdinčių tėvų ir brolio, liūdėdami skautai ir skautės stovėjo garbės sargyboje. Julija Lilė paskendusi gėlėse su užgęsusiu šypsniu, su paliktais katastrofos pėdsakais ilsėjosi mirties patale. Jos nebylės lūpos iš anapus tartum kiekvienam šnabždėjo: "Neskubėkite namo"..

Trečiadienis — jos paskutinė kelionė savo parapinėn bažnytėlėn, kurion ji ateidavo giedoti, ir iš ten — į kapines. Graudi atsisveikinimo valanda. Maldos ir gailesčio ašaros, kaip tie tėviškės laukų rasos perlai ant pirm laiko nuvytusios gėlės, yra paskutinė artimųjų dovana, kurią ji išsinešė amžinybėn.

75-tas GIMTADIENIS

Malvina Smailienė, gyv. 14940 Linsday, š. m. vasario 6 d. atšventė 75 metų sukaktį. Detroito moterys visuomeninkės, jos draugės, nuvykusios į namus pasveikino jubiliatę ir apdovanojo. Tos pačios moterys š. m. vasario 12 d. sveikino per "Lithuanian Melodies".

Malvina Smailienė yra didelė tėvynės mylėtoja.

Ji Lietuvos laisvinimo reikalams prel. Krupavičiaus pirmojo lankymosi Amerikoje metu per Alto skyrių paaukojo 500 dolerių. Pasižymėjo dosnumu. Atjautė vargan patekusius ir jiems pagelbėjo. Daug dirbo Balfe.

Stasys Garliauskas

LIETUVIŲ TAUTODAILĖ WAYNE UNIVERSITETE

Neseniai Wayne universitete vyko dviejų savaičių lietuvių tautodailės paroda. Ilgai teko kovoti, kol pagaliau universiteto vadovybė davė leidimą neregistruotai organizacijai suruošti parodėlę. Šis mūsų laimėjimas būtų nuėjęs niekais, jei nebūtų atsiradę lietuvių, kurie mums paskolino eksponatus. Ypač dėkingos esame "Neringos" savininkui p. Paužai, kuris leido mums rinktis, ką tik norėjome iš jo krautuvės, ir kurio paskolinti daiktai sudarė daugumą parodos. Už kitus retus ir brangius tautodailės kūrinius dėkojame: p. Anužiams, p. Navasaičiams, p. M. Sims ir p. O. Sirgėdienei. Jūsų dėka, šio universiteto studentai matė lietuviškus rūpintojėlius, kryžius, lėkštes, juostas, gintaro ir odos išdirbinius.

Detroito Akademikės Skautės

LIETUVIAI NEATSTOVAUTI

Šiais metais tradiciniame tautų baliuje, Masonic Temple, vėl mirgėjo įvairių tautų kostiumai, pynėsi šokiai. Tačiau nebuvo matyti puošnių lietuviškų rūbų ir po programos nebuvo girdėti: Lithuanians... Malūnas... Šiais metais G. Gobienės vadovaujamai grupei negalint šokti, lietuviai visai nebuvo reprezentuoti. Nenuostabu, kad šokėjai supasavo, nes visuomenė neparėmė grupės nei moraliniai, nei materialiniai: patys šokėjai šoko, kaikada mokėjosi už patalpas repeticijoms; nors gerbiami ir laukiami kitataučių rateliuose, apie šokimą lietuviškuose parengimuose sužinodavo tik iš laikraščių...

Jei tautinių šokių grupės nebus, kas reprezentuos lietuvius tarp kitataučių įvairiomis progomis, kituose tautų baliuose?

ATEIKITE Į SPORTO ŽAIDYNES

Iš seno lietuvių visuomenė, o ypač jaunimas gėrėjosi sportu ir išskirtinai krepšiniu. Daug kas pasikeitė per eilę metų mūsų domėjimosi akiratyje, bet sportas jaunimui tebėra tiek pat aktualus, kaip ir nepriklausomoje Lietuvoje, kada tėvynė per sportą gražiai atsižymėjo pasaulyje.

Nenurimsta mūsų sportininkai ir tremtyje. Pokarinėje Europoje jie praskaidrino stovyklų dvasią ir sutelkė daug jaunimo pozityviems žygiams, o užjūriuose atlieka svarbų lietuvybės išlaikymo vaidmenį jaunuomenėje. Kai kasdien lietuviškas gyvenimas Amerikoje siaurėja ir siaurėja, kai nebepažįstame vieni kitų net savose kolonijose, tai šiandien sportinis judėjimas visu entuziazmu stojasi atsispirti prieš bendruomeninį nykimą ten, kur jis pats pavojingiausias.

Šis atsispyrimas žinoma nebus sėkmingas be visuomenės paramos. Labai reikia sportinin kams medžiaginės paspirties, nes čia daugumoje yra susibūrę besimokąs jaunimas, dar ne turįs savų išteklių. Bet svarbiausia parama būtų žmonių gausesnis lankymasis į lietuvių sportininkų žaidynes. Vienintelis akstinas ir šaltinis veiklai telieka gyvi žmonės, kurie galėtų suprasti ir įvertinti atsidavusiųjų pastangas ir pasiektus laimėjimus.

Burton W. Abbott, 28 m., Oakland, Calif., augš. teismas pasmerkė mirti už pagrobimą ir nužudymą Stephanie Bryan, 14 metų. (INS)

Štai Detroite vasario 25 — 26 d. d. įvyksta Viduriniu Vakarų sporto apygardos vyrų krepšinio žaibo turnyras ir apygardinės vyrų ir moterų tinklinio pirmenybės. Dalyvauja Chicagos, Clevelando, Rochesterio, Urbanos ir Detroito sporto klubai.

Šeštadienį, vasario 25 d., 12 val. Holy Redeemer sporto salėje, 5671 W. Vernor, įvyksta krepšinis ir moterų rungtynės, o 1 val. YMCA salėje, 6101 Clark, bus vyrų tinklinis. HR salėje 6:30 val. — iškilmingas žaidynių atidarymas, o 7 val. — moterų tinklinio baigmė.

Sekmadienį, vasario 26 d., HR salėje 1 val. vyrų krepšinis, kurio baigmė bus 2:30 val. Ten pat 4 val. žaidynių uždarymas ir dovanų įteikimas. Sekmadienį 10 val. Šv. Antano bažnyčioje — sportininkų pamaldos.

Detroito visuomenę kviečiame gausiai atsilankyti į šią jaunimo šventę.

Organizacinis Komitetas

Tėvų Marijonų Misijos

Pirmoje daly 1956 metų Tėvai Marijonai vadovaus misijoms sekančiose parapijose:

Vasario 12-26 — Marijos par. Wanamie, Pa., kun. A. Mažukna, MIC.

Vasario 27 iki kovo 11 — Šv. Jurgio par. Philadelphia, Pa., kun. A. Mažukna, MIC.

Kovo 11-18 — Šv. Mykolo par. Bayonne, N. J. kun. J. Mačiulionis, MIC.

Kovo 11-18 — Šv. Kazimiero par. Pittston, Pa., kun. E. Budreckis, MIC.

Kovo 12-25 — Šv. Jurgio par. Bridgeport, Conn., kun. A. Mažukna, MIC.

Kovo 18 iki balandžio 1 — Šv. Jurgio par. Cleveland, Ohio, kun. E. Budreckis, MIC, ir kun. A. Spurgis, MIC.

Kovo 25 iki balandžio 1 — Švč. Jėzaus Širdies par., New Philadelphia, Pa., kun. J. Mačiulionis, MIC.

Kovo 26 iki balandžio 1 — Šv. Kazimiero par. St. Clair, Pa., kun. A. Mažukna, MIC.

Kovo 15-29 — Šv. Pranciškaus par. Miner Mills, Pa., kun. A. Mažukna, MIC.

Balandžio 22-24 — Šv. Andriejaus par. Philadelphia, Pa., kun. J. Mačiulionis, MIC.

Gegužės 3-13 — Šv. Mykolo par. Shamokin, Pa., kun. A. Mažukna, MIC.

Liepos 17-26 — Šv. Petro ir Povilo par. Elizabeth, N. J., kun. A. Mažukna, MIC.

Prašoma Tėvų Marijonų rėmėjų ir bičiulių pasimelsti už misijų pasisekimą kur jos bus vedamos.

Kun. J. Mačiulionis, MIC,
Tėvų Marijonų Misijų Vedėjas,
1910 E. Falls Street
Niagara Falls, N. Y.

PS. Prašoma gerbiamų klebonų ir visų tų, kurie pageidaus Tėvų Marijonų misionierių pagalbos, kaip greičiau galima savo prašymą pasiųsti Tėvų Marijonų Misijų Vedėjui.

Skelbtis "DRAUGE" apsimoka, nes jis yra plačiausiai skaitomas lietuvių dienraštis, o skelbimų kaina yra prieinama visiems.

PLATINKITE "DRAUGĄ"

TELEVIZIJOS
ir Radio Aparatų Taisymas
Sąžiningas ir garantuotas darbas
M. RIMKUS, 4517 S. Sawyer St.
Tel. VI 7-0087 — VI 7-3037

GUŽAUSKŲ
BEVERLY HILLS GĖLINYČIA
Geriausios gėlės dėl vestuvių, banketų, laidotuvių ir kitų papuošimų.
2443 WEST 63RD STREET
Tel. PRospect 8-0833 ir PR 8-0434

Skelbkitės "Draugė"!

INCOME TAX SERVICE
PRANAS SALEMONAVIČIUS
504 W. 33rd St. (Arti Normal Ave.)
Susitarimui skambinkite — VIctory 2-3486
Kainos yra vienos iš žemiausių visame mieste.
Atdara nuo 6 v. r. iki 10 v. v., taip pat šeštad. ir sekmad. nuo 9 v. r. iki 9 val. vakaro.
20 METŲ PATYRIMO

Tremties ūkanose pasirink vadovu kultūros žurnalą
AIDUS
"Aiduose" telkiasi lietuviai mokslininkai, rašytojai ir dailininkai, savo kūryba tiesdami kelius į šviesesnę tautos ateitį.
Prenumerata: visur 6 dol. metoms
Adresas: 680 Bushwick Avenue, Brooklyn, N. Y.

S·A L E S M E N
Intangibles
Who want to Earn $10,000 to 15,000
EXCEPTIONAL OPPORTUNITY FOR AGGRESIVE SALESMEN
35-55
CONTINUING EXPANSION
requires additional Representatives to analyze Management Problems and present solutions through our Company's Services.
Dignified, varied and challenging types of work to men who can "CLOSE" a sale for our Management Service with top level executives.
Proven record of sales accomplishment is essential.
Travel mid-continent area; Car not necessary.
Travel expenses plus living allowances paid; Salary, commission and bonus plan.
IMMEDIATE OPENINGS
Phone for Appointments
Financial 6 - 3460
GEORGE S. MAY CO.
205 West Wacker Drive
Chicago 6, Illinois

LIUDĖSIO VALANDOJ
Šaukite
MAŽEIKA & EVANS
LAIDOTUVIŲ DIREKTORIAI
6845 S. Western — 3 atskiros air-cond. koplyčios
REpublic 7-8600 — 7-8601 Automobiliams vieta
Tiems, kurie gyvena kitose miesto dalyse; gausime koplyčią arčiau jūsų namų.

ANTHONY B. PETKUS
LAIDOTUVIŲ DIREKTORIUS
6812 SO. WESTERN AVE. CHICAGO, ILL.
1410 SO. 50th AVE. CICERO, ILL.
Telefonai — GRovehill 6-2345 arba TOwnhall 3-2109

JOHN F. EUDEIKIS
LAIDOTUVIŲ DIREKTORIUS
TRYS MODERNIOS KOPLYČIOS
4605-07 South Hermitage Avenue
Tel. YA 7-1741-2 ir LA 3-9851
4330-34 South California Avenue
Telefonas LA 3-0440 ir LA 3-9852
AMBULANCE DIENĄ IR NAKTĮ

Detroite, automobilio katastrofos metu žuvus

LILEI PETRAUSKAITEI,

liūdintiems jos tėveliams: Adelei ir Antanui Petrauskams, jos broliui Viktorui ir giminėms nuoširdžiausią užuojautą reiškia

Jonas Paštukas

LILEI PETRAUSKAITEI

tragiškai žuvus, mieliems Adai, Antanui Petrauskams ir artimiesiems reiškiu gilią užuojautą.

Pranas Mažrimas

Mieliems Adai, Antanui ir sūnui Viktorui Petrauskams, dėl mylimos dukrelės ir sesutės

LILĖS PETRAUSKAITĖS

tragiškos mirties, reiškiame gilią užuojautą.

Gliozerių šeima

A. A.
DOMICELĖ RANTAUSKAS
Martušauskis
Gyveno 3146 S. Union Ave.

Mirė vasario 11 d., 1956 m., 11:40 val. vak., sulaukus 58 m. amžiaus. Gimė Lietuvoje; kilo iš Telšių apskr., Plungės parap. Amerikoj išgyveno 43 m.

Pasiliko dideliame nuliūdime vyras Augustinas, 2 sūnūs, Augustinas, marti Anne ir Jonas, 3 dukterys: Dorothy Novich, žentas Eli; Susan Stemont, žentas Pranciškus, ir Stephanie Palko, žentas Juozapas; 10 anūkų, kiti giminės, draugai ir pažįstami.

Priklausė Šv. Pranciškaus Rožančiaus Draugijai, Indiana Harbor, Indiana.

Kūnas pašarvotas Antanė M. Phillips koplyčioje, 3307 Lituanica Ave.

Laidotuvės įvyks ketvirta. dienį, vasario 16 d., iš koplyčios 8:30 val. ryto bus atlydėta į Šv. Jurgio parapijos bažnyčią, kurioje įvyks gedulingos pamaldos už velionės sielą. Po pamaldų bus nulydėta į Šv. Kazimiero kapines.

Nuoširdžiai kviečiame visus gimines, draugus ir pažįstamus dalyvauti laidotuvėse.

Nuliūdę: Vyras, sūnus, dukterys, marti, žentai ir anūkai.

Laidotuvių direktorius Antanas M. Phillips, YA 7-3401.

A. A.
ANTOINETTE IWANOWSKIS
Gyveno 14227 S. Wabash Ave.

Mirė vasario 14 d., 1956, 7:30 val. vak. Gimė Rygoje, Latvijoje.

Amerikoje išgyveno 50 m.

Pasiliko dideliame nuliūdime duktė Amelita, 3 sūnūs: Alfred, marti Ruth; Jurgis, marti Bernadina; ir Theodore, marti Mildred; 7 anūkai: Neva, Jurgis, William, Lawrence, James, Beth Alma Iwan ir Rita Bragg, 3 proanūkai, kiti giminės, draugai ir pažįstami.

Kūnas pašarvotas Stepono Lackawicz koplyčioje, 2424 W. 69th St.

Laidotuvės įvyks šeštadienį, vasario 18 d., iš koplyčios 10 val. ryto bus atlydėta į St. Adrian's parapijos bažnyčią, kurioje įvyks gedulingos pamaldos už velionės sielą. Po pamaldų bus atlydėta į Šv. Kazimiero kapines.

Nuoširdžiai kviečiame visus gimines, draugus ir pažįstamus dalyvauti šiose laidotuvėse.

Nuliūdę: Duktė, sūnūs, marčios, anūkai ir proanūkai.

Tel. YArds 7-3401.

A. A.
ANTANAS KAUPAS
Gyveno 8321 S. Kerfoot Ave. Tel. Vincennes 6-0605.

Mirė vas. 13 d., 1956, 7:30 val. vak.

Gimė Lietuvoje. Kilo iš Panevėžio apskr., Ramygalos parapijos, Šukelių kaimo.

Amerikoje išgyveno 45 m.

Pasiliko dideliame nuliūdime 2 sūnūs: Edward, marti Bernice ir Albert, marti Virginia; 2 dukterys: Stella Galik, žentas William ir Olga Maurin, žentas Juozapas, 3 anūkai, pusbrolis Juozapas Kaupas, jo žmona Julia, kiti giminės, draugai ir pažįstami.

Kūnas pašarvotas Harry W. Hart koplyčioje 8608 S. Summit Ave.

Laidotuvės įvyks penktad. vas. 17 d., iš koplyčios 9 val. ryto bus atlydėtas į St. Kilian's parapijos bažnyčią, kurioje įvyks gedulingos pamaldos už velionies sielą. Po pamaldų bus nulydėtas į Šv. Kazimiero kapines.

Nuoširdžiai kviečiame visus: gimines, draugus ir pažįstamus dalyvauti šiose laidotuvėse.

Nuliūdę: sūnūs, dukterys, marčios, žentai ir anūkai.

Laidotuvių direktorius Antanas M. Phillips. Tel. YArds 7-3401.

Mielai korporantei

dantų gyd. ONAI BAKAITIENEI,

liūdinčiai dėl mamytės mirties, reiškiame gilią užuojautą.

Korp! "GAJA"

PIRKITE TIESIOG NUO MR. NELSON
— SAVININKO —
SAINT CASIMIR MONUMENT CO.
3914 West 111th Street
Vienas blokas nuo kapinių.
Didžiausias paminklams plastų pasirinkimas mieste.
Telef. CEdarcrest 3-6335

SEKANTIEJI YRA NARIAI CHICAGOS LIETUVIŲ LAIDOTUVIŲ DIREKTORIŲ ASOCIACIJOS

Ambulansų patarnavimas dieną ir naktį. Reikale šaukite mus.

Mes turime koplyčias visose Chicagos ir Roselando dalyse ir tuojau patarnaujame

PETRAS BIELIONAS
4348 S. CALIFORNIA AVE. Tel. LAfayette 3-3572

ANTANAS M. PHILLIPS
3307 S. LITUANICA AVE. Tel. YArds 7-3401

PETRAS P. GURSKIS
659 West 18th STREET Tel. SEeley 3-5711

ALFREDAS VANCE
177 WOODSIDE Rd., Riverside, Ill. Tel. OLympic 2-5245

POVILAS J. RIDIKAS
3354 S. HALSTED STREET Tel. YArds 7-1911

LEONARDAS F. BUKAUSKAS
10821 S. MICHIGAN AVE. Tel. COmmodore 4-2228

JURGIS F. RUDMIN
3319 S. LITUANICA AVE. Tel. YArds 7-1138-1139

VASAITIS — BUTKUS
1446 S. 50th AVE., CICERO, Ill. Tel. OLympic 2-1003

ZIGMUND (ZUDYK) ZUDYCKI
1646 W. 46th STREET YArds 7-0781

STEPONAS C. LACKAWICZ
2424 W. 69th STREET REpublic 7-1213
2314 W. 23rd PLACE VIrginia 7-6672

× **Aušros Vartų parapija,** kur klebonauja kun. Petras Malinauskas, MIC, užsakė T.T. Marijonų vienuolyno ir "Draugo" spaustuvės statybos bankete stalą, sumokant $250. Didžiulis T. T. Marijonų Statybos fondo banketas bus kovo 18 d. 6 val. vak. Sherman viešbutyje, Chicagoje. T. T. Marijonų vienuolynas, statomas 63-čioje gat. prie Kilbuorn, jau po stogu, o "Draugo" spaustuvė virš langų. Kiekvienas asmuo pagreitina vienuolyno ir "Draugo" statybą ir tų pastatų įrengimą, kai nusiperka T. T. Marijonų Statybos fondo banketo biletą.

× **Tautų festivalio šventėje** šiandien 7:30 v. vak. (vasario 16 d.) bus paminėta Lietuvos nepriklausomybės atgavimo sukaktis. Tautinius šokius šoks "Ateities" grupės šokėjai, vadovaujami Irenos Šilingienės. Vytautas Kasniūnas kalbės anglų kalba apie Lietuvą. Vasario 16 d. minėjimas bus Istorijos muzėjaus patalpose, Clark ir ir North Ave. Tautų festivalio šventę ruošia Chicago Board of Education.

× **Religinio meno parodos jury komisiją** sudaro šie asmenys: **arch. Vyt. Peldavičius, skulpt. A. Marčiulionis, dail. J. Pilipauskas, dail. P. Kaupas ir kun. K. Barauskas.** Komisija darbą pradės š. m. kovo 1 d. Paroda bus atidaryta š. m. kovo 11 d. Šv. Kryžiaus parapijos salėje. Eksponatus dailininkai ir architektai prašomi siųsti A. Valeškai, 19 E. Pearson St., Chicago 11, Ill. (telefonas WHitehall 4-0239).

× **LB Kultūros Tarybos** suorganizuota vaidybos studija jau pradėjo darbą Marijos Augšt. mokyklos patalpose. Pamokos vyksta du kartu savaitėje: antradienį ir ketvirtadienį 6:30 val. vak. Vaidybos studijoje mokoma estetikos, vaidybinės sistemos, interpretacijos ir kitų dalykų. Jaunimui yra gera proga išmokti teatrinio meno.

× **Balfo Chicagos apskrities vadovybę** šiemet sudaro šie asmenys: pirmininkas kun. St. Šantaras, evang. kun. A. Trakis, I. Daukus, A. Gintneris, K. Bružas, Vl. Butėnas, K. Januška, Pr. Bičiūnas, J. Kerulis, O. Krikščiūnienė, Pr. Mažrimas. Kontrolės komisiją sudaro Vl. Micevičius, F. Sereičikas ir Jz. Bernotas.

× **L. Šimutis,** jr., kalbės ir pailiustruos plokštelėmis lietuvių liaudies muziką De Paul universiteto lietuvių klubo susirinkime. Susirinkimas bus vasario 17 d. 7 val. vak. De Paul universiteto patalpose (64 E. Lake St.) 1701 kambaryje.

× **Misijos Visų Šventųjų parapijoje** (Roselande), kuriai vadovauja kun. kleb. J. Šaulinskas, prasidės vasario 19 d. 7:30 val. vak. ir baigsis vasario 26 d. Misijas ves jėzuitas tėvas J. Borevičius.

× **Dailininkai J. Paukštienė, A. Šermukšnis ir arch. Vyt. Vepštas** pareiškė sutikimą dalyvauti religinio meno parodoje. Iki šiol jau yra užsiregistravę 24 dailininkai ir 4 architektai.

× **Aleksandras ir Ona Sturmai** puikiai įsikūrė savo gražiame 16 butų name šaunioje La Grange, Ill., apylinkėje.

IŠ ARTI IR TOLI

J. A. VALSTYBĖSE

— **Newyorkiečiai Vasario 16 šiemet mini** šį sekmadienį (vasario 19 d.) iškilmėmis, kurios įvyks Webster salėje, New Yorke. Minėjimui pritaikytas kalbas pasakys senatorius **Ray Madden ir dr. J. Pajaujis.** Meninėje dalyje dalyvauja Operetės choras, vedamas **J. Stankūno,** Lietuvos operos solistas **St. Liepas,** akompanuojant **A. Mrozinskui,** dramos aktorė **Tosca Daubaraitė.** Minėjimą atidarys New Yorko ALT pirmininkas **adv. A. Ošlapas.** Minėjimo pradžia 4 val. popiet.

Ryšium su švente, New Yorko ALT išsiuntinėjo newyorkiečiams lapus, kviesdama pinigine auka prisidėti prie Lietuvos laisvinimo.

— **Gražiai pasirodė skautai vyčiai.** East St. Louis, Ill., mieste ir jo apylinkėse neseniai įsikūręs skautų vyčių būrelis "Šorūnas" gražiai pasirodė su savo vaizdeliu "Motina" per Vasario 16-tos minėjimą. Vaizdelis, sukurtas psktn. Zigmo Grybino ir jo paties režisuotas, vaizdavęs kaip Lietuvos motina laimina savo sūnus išleisdama į žygį už Lietuvos laisvę. Vaizdelis sudarytas labai vykusiai ir išpildytas to paties būrelio "Šarūno" narių. Ypatingai gražiai atliko savo (Motinos) rolę ponia Gavelienė, deklamuodama eilėraščius prie stilingo lietuviško kryžiaus.

Labai džiugu, kad E. St. Louis buvę skautai vėl ėmėsi iniciatyvos prisidėti prie ruošimų švenčių ir minėjimų, nes tas reikalas E. St. Louis buvo šiek tiek apmiręs.

KANADOJ

— **Lietuviškų dainų koncertas per Kanados radijo stotis** (CBC Transcanada network) bus transliuojamas vasario 17 d. 9 val. 30 min. vak. Koncertą atliks naujieji mūsų dainos talentai **Aldona Stempužienė** iš Clevelando ir **Vaclovas Verikaitis** iš Toronto.

CBC radijo simfonijos orkestras ir choras palydės solistų dainas ir atliks dalį koncerto.

Ši speciali transliacija rengiama Lietuvos nepriklausomybės šventės proga ir bus girdima visoj Kanadoj bei JAV šiaurinėj daly.

VOKIETIJOJE

— **Kanauninkas dr. J. Končius, Balfo pirmininkas,** šiuo laiku gyvenąs Vakarų Vokietijoje, neseniai Munchene paminėjo savo kunigystės trisdešimt devynerių metų sukaktį.

Pirmieji šią sukaktį atžymėjo Muencheno lietuvių vaikai, susirinkę per Tris Karalius prie kalėdinės eglutės. Vaikų vardu sukaktuvininką pasveikino Vargo mokyklos vedėja **p. Bielskienė,** palinkėdama kanauninkui geros sveikatos ir sekmės jo veikloje besirūpinant varge atsidūrusių lietuvių šalpa.

Kanauninkas pasigerėjo Vargo mokyklos mokinių ir gimnazistų suvaidintu A. Nakaitės veikalėliu "Žvaigždėms šviečiant", padėkojo jiems už gražų vaidinimą ir visiems jį sveikinusiems. Ta proga kanauninkas vaikams įteikė simbolinę dovaną — trisdešimt devynias markes, kaip jis sakė, po markę už kunigystės metus.

Kiek vėliau Muencheno lietuvių būrys, atsilankęs pas kanauninką, pagerbė jį gražios sukakties proga, linkėdami sekmės ir ištvermės jo plačioje veikloje.

Nežiūrint amžiaus naštos ir pakeltos sunkios ligos, kanauninkas dr. Končius tebėra energingas ir darbštus. Daugiausia jis laiko skiria lietuvių tremtinių lankymui, pasitarimams su įvairiomis, pabėgėlius šelpiančiomis bei jų reikalais besirūpinančiomis tarptautinėmis ir vietos organizacijomis ir šalpos darbo derinimui. Dėl to Muenchene jis retai būna.

Muenchene lankantis New Yorko arkivyskupui kardinolui Spellman, kanauninkas J. Končius dalyvavo jo sutikime ir kardinolui pagerbti suruoštame priėmime. Tarp kitų kalbėtojų, pasakiusių kalbas kardinolui pagerbti, buvo ir kan. dr. J. Končius.

Kiek tenka patirti, netolimoje ateityje kanauninkas J. Končius ruošiasi vykti į Washingtoną, sakė ten turįs išaiškinti kai kurias problemas, liečiančias pabėgėlius Europoje, jų šalpą ir emigracijos reikalus. Kiek ilgai kanauninkas Končius bus Amerikoje ir kada grįš atgal į Europą, neteko patirti.

× **Balfo Bridgeporto skyriaus** metinis susirinkimas įvyko Šv. Jurgio parapijos salėje. Susirinkimą pradėjo pirm. A. Banys, pakviesdamas susirinkimui pirmininkauti St. Rauckiną, o sekretoriauti P. Bagdoną. Ign. Petrauskas patiekė metinę veiklos apyskaitą. A. Dzirvonas kalbėjo apie sutarčių sudarymą tiems asmenims, kurie nori ir gali atvykti į JAV. Balfo Bridgeporto skyrius praėjusiais metais dvigubai padidino savo veiklą ir Balfo rinkliavoje atsistojo pirmoje vietoje, surenkant apie $2,000. Į Balfo Bridgeporto skyriaus valdybą išrinkti šie asmenys: A. Banys, I. Petrauskas, B. Zeikienė, V. Avižius, St. Paskočimas, Pr. Mažrimas ir St. Rauckinas. Kontrolės komisiją sudaro A. Gintneris, Vaičekauskas ir A. Kavaliauskas.

× **Dantų Gydytojų Draugija** tremtyje, be jau paskelbtų aukų, paskyrė Kultūros Fondui $100, ir vienai savo sergančiai kolegei Lietuvoje $59. Jai bus pasiųstas siuntinys.

Ukrainiečiai sveikina lietuvius

Ukrainiečių sekcija, veikianti prie draugijos American Friends of Antibolshevist Block, atsiuntė mūsų redakcijai laišką, kuriame sveikina lietuvius Nepriklausomybės šventėje. Primena, kad prieš eilę metų komunistinė Rusija užgrobė Lietuvą ir Ukrainą, ir nuo to laiko milionai lietuvių ir ukrainiečių prarado savo gyvastį ir laisvę, būdami po negailestingu SSSR batu.

Šiandien, rašo toliau ukrainiečiai, mūsų tautos greta kita kitos kariauja, kad atgautų nepriklausomybę. Jos žino, kad ateis atlyginimas už tą kovą — laisvė, ir bus švenčiama kita nepriklausomybės diena, ir ukrainiečių tauta prisidės prie Lietuvos atgavimo šventimo.

Sveikinimą pasirašė W. S. Diduch ir M. Yaremenko.

LIETUVIŠKŲ STUDIJŲ INSTITUTAS
Iškilmingas
Mokslinių Studijų Klubo
SEMESTRAS SOCIALINĖMS STUDIJOMS
Seselių Kazimieriečių Kolegijoje
MARYWOOD COLLEGE EXTENSION
Scranton, Pa.
Vasario 18 d. Inž. Jonas Rugis skaitys tema: Tradicijos, kaip kultūros elementas.
Paskaita įvyksta Seselių Kazimieriečių senuose rūmuose, 2601 W. Marquette Rd. Prašoma nesivėlinti.

Dr. James Killian, Massachusetts Technologijos instituto prezidentas, pareiškė, kad JAV stiprybė glūdi technologijoje. (INS)

CHICAGOJE

$100 milionų psichiškai nesveikų globai

Illinois valstybės vadovybė sudarė 12 metų planą — kaip plėsti psichiatrinių ligoninių skaičių ir tvarkyti kitas globos įstaigas. Tas planas pareikalaus $100,000,000. Numatoma užbaigti Tinley Park ligoninę, kainuosiančią $41,500,000 ir galėsiančią sutalpinti 3,500 pacientų. Taipgi bus baigta statyti Elgin Valstybinė ligoninė, kainuosianti $8,808,835. Chicagoje, Elgine ir Jacksonvilėje prie valstybinių ligoninių bus pastatyti rūmai gailestingųjų seserų mokykloms.

Elgine bus panaudota beveik milionas dolerių naujoms ligoninių statyboms. Vieton Chicagoje esančios Illinois Akių ir Ausų infirmerijos numatoma pastatyti 100 lovų ligoninė, kainuosianti $2,221,000. Quincy miestelyje numatoma pastatyti Illinois karių ir jūrininkų namus, kainuosiančius daugiau kaip du milionu dolerių.

Broliškumo medaliai

Chicagoje veikia skyrius Krikščionių ir Žydų konferencijos, kuri stengiasi ugdyti gerą tarpusavį žmonių sugyvenimą. Šioje srityje labiau pasižymėjusiems asmenims suteikta medaliai, kurių 28 tenka čikagiečiams. Tarp pagerbtųjų yra vyras ir žmona Anderson, gyveną Barringtone. Jie nusipelnė uoliai remdami tremtinius. Medalį gavo ir Šv. Kryžiaus parapijos (842 E. 65th str.) klebonas kun. Leo T. Mahon. Pagerbta ir vienuolė sesuo Marie, M. C. M. Medalius gavo eilė kitų šioj srity pasidarbavusių dvasininkų, mokytojų, verslininkų, studentų, šeimininkų, net ir vienas Chicagos policijos kapitonas.

Rado nužudytą žmoną

Netoli Chicagos esančioje vietovėje Lake Catherine savo namuose buvo rasta peršauta ir pasmaugta Irenę Jarolime, 55 m. amžiaus. Jos lavoną rado grįžęs iš darbo vyras Jerry, 56 m. amžiaus. Ant grindų buvo šautuvas, o aplink jos kaklą apsuptas baltas šalikas. Buvo pagrobta nužudytosios piniginė su apie $50. Nužudymas įvyko apie 40 mylių į šiaurės vakarus nuo Chicagos.

Ir šunys turi telefonus

Chicagos telefonų bendrovė leidžia telefoną įregistruoti knygoje kokiu tik nori vardu. Atsiranda žmonių, kurie įregistruoja telefoną savo šunies, katės ar kito pamėgto gyvulio vardu. Vienas laikraštis net atsiklausė publikos, ar nereikėtų tokios praktikos uždrausti. Užklaustieji tam dalykui daug simpatijos nereiškė.

Už $100 pirkęs mašiną įvažiavo į policininką

Sunkiai sužeistos kojos ir nugara policininko Robert Gatą, 35 m. amžiaus. Jį partrenkė gatvėje automobilis, vairuojamas Gus Daniel, 25 m. amžiaus. Policininkas tuo metu buvo sustabdęs automobilių judėjimą, praleisdamas vaikus ir nė nepamatė, kaip ant jo užlėkė automobilis. Daniel pakaltintas keliais nusikaltimais: nepaklusnumu policininkui, neužleidimu kelio pėstiems, naudojimu automobilio be stabdžių ir be miesto duodamo ženklelio (stikerio).

Daugiau kūrenamų dujų

Numatoma Chicagai kasdien duoti po 435,000,000 kubinių pėdų kūrenamų dujų daugiau, negu jų dabar gaunama. Tuo rūpinasi Peoples Gas Light & Coke Co., kuri savo patarnavimus nori padidinti 40% ir duoti kūrenamų dujų dar dėl 200,000 butų. Dujas numatoma gauti iš Rocky kalnų, pravedant požeminius vamzdžius per 500 mylių. Tuo reikalu ieškomi valdžios leidimai.

Meškerios teatro salėje

International Teatro patalpose įruošiamas didelis baseinas, su daugybe išalkusių žuvų, ir jame meškeriotojai nuvykę galės pasigaudyti. Meškeriotojai mokės po $1 šeštadieniais, sekmadieniais ir kitų dienų vakarais. Kitu laiku po 50 ct. Įsiregistravę žurnale "Sun-Times" dar galės gauti premiją už daugiausiai pagautų žuvų.

Kalėjimas už nekaltai muštą sūnų

Teisėjas Kula paskyrė 14 mėnesių kalėjimo kaltinamajam John Johnson, 34 m. amžiaus, už tai, kad jis neleistinai sumušė savo 14 metų sūnų. Teismo psichiatras nustatė, kad Johnson yra psichiškai nevisai sveikas, jo išgydymas neįmanomas ir todėl jį tenka bent kuriam laikui izoliuoti.

Planuoja pirkti geležinkelį

Svarstomas planas Illinois valstybės ir Cook apskrities vieškelių fondo lėšomis nupirkti Chicagos, Auroros ir Elgino geležinkelio liniją ir perduoti Chicagos Susisiekimo įstaigai. Tas geležinkelis vertinamas $7.5 miliono. Jį valdanti bendrovė nori iš šio verslo išeiti.

Nubaudė už sukčiavimą

Advokatas Augustas Calcagno, 47 m. amžiaus, nubaustas penkiems kalinimo laikotarpiams nuo vienerių iki 10 metų už tai, kad jis per 12 paskutinių metų nusuko nuo savo klientų bent $34,502. Nubaustasis prisipažino kaltu.

Žuvo autobuso šoferis

Automobilis mirtinai suvažinėjo Chicagos Miesto Susisiekimo autobuso šoferį Robert Gallouey, 53 m. amžiaus. Kaltininkas Warren Johnson, 44 m. amžiaus, suimtas ir turės atsakyti teisme už neatsargų automobilio vairavimą.

Chicagos mėras Floridoje

Praeitą penktadienį Chicagos mėras Daley išvyko į Floridą atostogų. Išvažiavo su savo tėvu, dabar turinčiu 75 m. amžiaus. Atostogų metu žuvauja jūroje.

Slaptos instrukcijos kovai prieš religiją

Pradedant naujuosius mokslo metus, komunistų valdomos Čekoslovakijos Švietimo ministeris visų mokslo įstaigų vadovybėms išsiuntinėjo slaptus nurodymus kovai su taip vadinama "buržuazine ideologija". Kaip pavojingiausia tokios ideologijos apraiška nurodoma religinė ideologija, o ypač katalikų tikėjimas. Tai dar vienas dokumentas, kuris akivaizdžiai rodo, kaip klastingai ir brutaliai komunistai po kojomis mina piliečių sąžinės laisvę.

KAS KĄ IR KUR

— **Iškilmingą Budriko radijo valandą** girdėsite iš radijo stoties WHFC 1450 k. vasario 16 d. (ketvirtadienio vakare) nuo 6 iki 7 val. Žymūs kalbėtojai nuotaikingai paminės Lietuvos nepriklausomybės 38 metų atgavimo sukaktį. Visų mėgstama operos solistė **Izabelė Motekaitienė** padainuos specialiai šventei pritaikintų lietuviškų dainų. Bus pranešta, **kas buvo laimingasis Valentinos dienoje Bedroom seto laimėtojas** ir kaip su kitomis Budriko paskirtomis 150 extra dovanomis kontestantams? Girdėsite radijo mįslių kontesto atsakymus ir laimėtojus, naują mįslių kontestą, trumpų vertingų pranešimų bei kitų įdomybių. Nepraleiskite šios retai įdomios Budriko radijo programos!... Praneš.

— **Biletai į dramos spektaklį "Prieš srovę" iš anksto gaunami šiose vietose:**

Būdingiausias ir didžiausio pasisekimo susilaukęs lietuvių dramos kūrinys "Prieš srovę", vaizduojąs sunkiuosius baudžiavos laikus ir lietuvių baudžiauninkų užtarėjo kun. Antano Strazdelio gyvenimą statomas Chicagoje kovo 3-4 dienomis. Pastatymui sutelkta 30 Chicagos lietuvių vaidintojų. **Visos biletų vietos numeruotos.** Išvengimui spūsties prie kasos langelio vaidinimo dienomis ir palengvinant galimybę iš anksto pasirinkti tinkamesnes vietas biletai jau parduodami šiose žinomose vietose: **"Daina" 3130 So. Halsted St., J. Karvelis 3322 So. Halsted St., "Terra" 3333 S. Halsted Street, Real Estate "Venta" 4409 S. Fairfield ir "Marginiuose" 2511 W. 69th Pl.** Atvykstantiems iš provincijos biletus galima užsisakyti paštu ir telefonu. Kreiptis: J. Karvelis, 3322 South Halsted St., tel. Yards 7-0677. Užsakytus biletus bus galima atsiimti ir vaidinimo dienomis — veiks speciali užsakytų biletų kasa. Iš Chicagos užsakymai paštu ir telefonu nepriimami.

Lietuviškoji visuomenė kviečiama iš anksto apsirūpinti biletais nurodytose vietose.

Teatro Administracija

— **De Paul universiteto lietuvių klubo susirinkimas** įvyks šį penktadienį (vasario) 17 d.), 7 val. vakare De Paul universiteto patalpose (64 E. Lake St.). Susirinkimas vyks Men's Lounge, kambarys 1701. Visi De Paul univ. studentai yra kviečiami dalyvauti. Apie lietuvių liaudies muziką kalbės L. Šimutis, Jr. Susirinkimas prasidės punktualiai! **Valdyba**

— **LB Bridgeporte apylinkė** vasario mėn. 19 d. Lietuvių auditorijoje rengia Vasario 16 d. minėjimą. Po minėjimo ten pat šaukiamas metinis narių susirinkimas. Numatyta valdybos ir kontrolės komisijos rinkimai. Nariams pakvietimai siunčiami atskirai, o visuomenė kviečiama minėjime dalyvauti. **A.G.**

— **Dail. Juozo Pautieniaus darbų paroda.** Vasario mėn. 18 dieną Lietuvių auditorijoje atidaroma sukaktuvinė tapytojo Juozo Pautieniaus kūrinių paroda.

Joje turėsime progos pamatyti dailininko darbus, sukurtus dar tremties stovyklose Vokietijoje ir naujuosius paveikslus tapytus jau šiemet.

Įdomu, kad šioje parodoje dailininkas pasirodo su visa eile figurinių kompozicijų ir portretų, kurių tarpe yra kultūrininkų, visuomenininkų ir dailininkų atvaizdai.

Į atidarymo iškilmes pasižadėjo atvykti Lietuvos konsulas dr. P. Daužvardis, Alto pirmininkas L. Šimutis, Kultūros Fondo pirm. J. Kreivėnas, Liet. Rašytojų pirm. B. Babrauskas, LB Chicagos apygardos Dr. J. Bajerčius, prof. A. Varnas, kun. dr. Baltinis, archit. inž. J. Mulokas, tapyt. M. Šileikis ir daug kitų.

Šioje parodoje gana vaizdingai galėsime pamatyti dail. J. Pautieniaus išeitą meno raidą, nes bus išstatyti jo būdingiausi darbai sukurti 1949-1950 m. laikotarpyje.

Parodos komitetas, susitaręs su dailininku, paskyrė vieną paveikslą parodos lankytojui, kuris bus paskirtas laimės keliu.

Parodos atidarymo iškilmės bus filmuojamos ir kovo mėn. 11 d. jau bus parodomos Chicagos kultūrinėje apžvalgoje Lietuvių auditorijoje.

Pažymėtina, kad parodos 50% gryno pelno bus skiriama Kultūros Fondo reikalams. **A.S.**

— **ANDRIAUS KUPREVIČIAUS** fortepiono koncertas įvyks š.m. kovo m. 24 d. Marijos Augštesniosios mokyklos salėje. Pradžia 7:30 val. vak.

Publikos patogumui, biletai iš anksto parduodami šiose vietose:

Bridgeporte: J. Karvelio Prekyboje, 3322 So. Halsted St. Tel. YArds 7-0677.

Brighton Parke: S. Penčylos maisto produktų krautuvėj, 4501 So. Talman Ave., Tel. VI 7-2758.

Marquette Parke: Marginiuose, 2511 W. 69th St. Tel. HE 4-5488.

Cicero: P. Ramanausko maisto krautuvėj, 1439 S. 49 Ave. Tel. TOwnhall 3-3232.

Koncerto dieną biletai bus parduodami prie įėjimo nuo 5:30 v. vakare.

Biletų kainos po $2.50, $2.00 ir $1.50.

NAUJŲ MAŠINŲ FONDAS

"Draugo" Administracija nuoširdžiai dėkoja už aukas Naujų Mašinų Fondui. Aukojo šie asmenys:

Aleksunas Domicella, Mrs.	$10.00
Salukas Adolfas	5.00
Stropus Juozas	3.00
Atkočiūnas Vincas	2.00
Dailydė Vincas	2.00
Dirmantas M.	2.00
Jokubaitis Jonas	2.00
Kalvaitis Juozas	2.00
Radzevičius Petras	2.00
Ramanauskas Matas	2.00
M. R.	2.00
Siminkevičius Juozas	2.00
Gubilas Aleks.	1.50
Barsda Barbara	1.00
Bubnys Jurgis	1.00
Černius Filomena	1.00
Čipkienė Dana	1.00
Elsbergas A.	1.00
Kaukalis Paulina	1.00
Kraucunas Andrius	1.00
Markūnas J.	1.00
Mikalayunas A.	1.00
Mikalkewitsch Anton	1.00
Pleirys Jonas	1.00
Pocienė Ona	1.00
Pukel Mary, Mrs.	1.00
Rakauskas Albert.	1.00
Ramonas Juozas	1.00
Serva D.	1.00
Tamolonis Anna	1.00
Vainauskas Adolf.	1.00
Valickas Stasys	1.00
Wasukonis K., Mrs.	1.00
Žiogas Bernice	1.00

STATYBOS FONDUI

Jančauskaitė P. $1.00

Vytauto Augustino
LIETUVOS VAIZDŲ ALBUMAS
LIETUVA
yra geriausia dovana visokiomis progomis. Albumo vaizdai kalba apie Lietuvą visiems suprantama kalba, todėl jis tinka visiems, nežiūrint, kokia kalba jis bekalbėtų.
ALBUMAS LIETUVA
yra gražiausia dovana
Vasario 16-sios proga
Kaina $6.00
Užsisakyti galima "Drauge"
2334 S. Oakley Ave., Chicago 8, Ill.
ir pas knygų platintojus

GYVOJO ŽODŽIO SIMFONIJA
Kazio Bradūno
Devynios Baladės
Turinio skyriai: Prologas, Variacijos, Apeiginė, Metamorfozė, Milžinkapiai, Lunatikai, Kapinės, Vitražas, Grabdirbis, Apuolė, Epilogas.
Tai yra poezijos knyga, kuri nori atsimerkti skaitytojui kūdikiška šypsena ir pasakyti jam stebūklingąjį žodį.
Lietuviškos Knygos Klubo leidinys, 141 psl., dail. V. Petravičiaus aplankas, kaina $2.00.
Lietuviškos literatūros ugdymas nėra vien rašytojų uždavinys.
Užsakymus su pinigais siųskite:
DRAUGAS
2334 So. Oakley Ave.
Chicago 8, Ill.