MIDWEST INTER-LIBRARY CENTER
5721 COTTAGE GROVE AVE.
CHICAGO 37, ILL.

MIDWEST INTER-LIBRARY CENTER CHICAGO

GRATIS

DRAUGAS
Leidžia Lietuvių Katalikų Spaudos Draugija
2334 So. Oakley Ave., Chicago 8, Illinois
Telephone — VIrginia 7-6640-41
Vienintėlis tautinės ir tikybinės minties lietuvių dienraštis pasaulyje

DRAUGAS

THE LITHUANIAN DAILY FRIEND

DRAUGAS
The Lithuanian Daily Friend
Published by the Lithuanian Catholic Press Society
2334 So. Oakley Ave., Chicago 8, Illinois
Telephone — VIrginia 7-6640-41
The most influential Lithuanian Daily in America

No. 48 | Kaina 5 centai | PIRMADIENIS, VASARIO (FEBRUARY) 27, 1956 | Price 5 cents | Vol. XL

STIPRIAI GARSINTAS KARINIS STIPRUMAS

Nieko nepavydim Togo žmonėm, bet prašom laisvės ir Lietuvai

SALOMĖJA NARKĖLIŪNAITĖ
Mūsų korespondentė New Yorke

Jungtinės Tautos. — Vienas ilgiausiai užtrukusių ginčų JT kolonijų globos srityje, atrodo, netrukus bus išspręstas. Britų administruojamos Togo šalies gyventojai jau užsiregistravo dalyvauti plebiscite, kuris įvyks šiemet gegužės 9 d.

JT paskirtasis plebiscito vadovas meksikietis Prieto kątik paskelbė, jog iš viso įsiregistravo 193,674 asmenys dalyvauti pasisakyme, ar jie nori, kad jų teritorija būtų integruota į Auksinį Krantą ar pasiliktų ir toliau JT globoje.

Prieš prasidedant vasaros lietums, šitoje nedidutėje britų Vakarinės Afrikos teritorijoje įvyks istorinis įvykis tos šalies gyvenime ir pirmasis toks pačių JT istorijoje.

Šiek tiek didesnė už Lietuvą savo teritorijos plotu, bet vos tik 400,000 gyventojų turinti britų Togo šalis, kurios kita dalis, bent du su puse karto didesnė už ją plotu ir gyventojais, priklauso Prancūzijai, prieš I Pas. karą priklausė Vokietijai. Versalio sutartimi Togo atiteko Tautų Sąjungai, o pastaroji ją perdavė administruoti britams ir prancūzams. Kai Togo globa atiteko Jungtinėms Tautoms, administracija pasiliko ta pati.

Tad beveik po 40 metų buvimo britų valdžioje Togo gyventojai dabar turi galimybę pasisakyti dėl savo likimo. Šita privilegija Togo gyventojai, kuriais yra vadinamieji Ewe, naudojasi pagal JT sutartį su kolonijas administruojančiomis valstybėmis.

Kadangi Togo klausimai net 8 metus vargino JT, ir tik pernai buvo nutarta pravesti plebiscitą, tai šiam įvykiui Jungtinėse Tautose skiriama itin daug dėmesio. Pakėlusios galvą, antikoloninės jėgos dabar tik laukia precedento, kad paskui galėtų tą patį pritaikyti ir kitur.

Bet kai Togo susideda iš dviejų dalių, tai dabar tik britiškojoje tas plebiscitas vyks, o prancūzų administruojamieji Ewe žmonės, nors politiniai ir kultūriniai, sakoma, labiau subrendę už britų valdytuosius, dar turės laukti, ligi prancūzai pamatys, "kad šie jau subrendę nepriklausomai tvarkytis". Taip tos pačios J. T. nutarė.

Togo ir Auksinis Krantas

Gal ir britų valdomasis Togo nebūtų tos laimės susilaukęs, bet taip jau išėjo, kad britai pajuto reikalą gana pigiai nusipelnyti "tautų apsisprendimo" teisės garantuotojo vardą. Jie sutiko, kad Ewe balsuotų kam jie nori priklausyti tik todėl, jog Auksinis Krantas, kurio integralė dalis dabar yra Togo, apie 1956—57 metus gaus nepriklausomybę.

Nutarimą diskutuojant britų kolonijų ministras ilgai nenorėjo duoti Togo gyventojams pasirinkimo — integruotis su Auksiniu Krantu ar pasilikti JT globoje. Britų atstovas tesiūlė tik patikrinti, ar jie nori integruotis su Auksiniu Krantu.

Jei Togo žmonės atsakytų teigiamai, vadinasi, anot britų, jie gauna nepriklausomybę, ir reikalas baigtas. Britai nusiplauna sau rankas ir jų įsipareigojimai prieš JT pasibaigia. Bet jei Togo gyventojai nenorėtų integruotis, tai tada, anot britų, jau turėtų būti nustatyta atskiras statusas, kuris nežinia koks būtų, gal nepalankus Togo gyventojams.

Togo apjungimas

Bet yra ir kita medalio pusė. Tai patys Togo gyventojai, kurie suskaldyti tarp dviejų administratorių, bet norėtų Togo apjungimo. Tuo atveju, jei jų viena dalis įsijungtų į Auksinį Krantą, apjungimo idėjos šalininkų nuomone, pats apjungimas atidedamas nežinomiems laikams. Todėl jiems integracija nepriimtina.

Kai pereitos sesijos metu Togo klausimas buvo svarstomas, tai daugiau kaip pusė JT narių dalyvavo diskusijose ir buvo išklausyta apie dvidešimt Togo gyventojų delegatų, kurių vieni margais savo tautiniais drabužiais, kiti angliškai pasiūtais kostiumais, neturėjo vieningos nuomonės. Didžiuma nori apsijungti, bet perša mintį, kad būtų pasilikta unijoje su prancūzais. Tik nedidelė dalis palaikė įsijungimą į Auksinį Krantą, nors su juo jie surišti pastarųjų 40 metų politiniais, ekonominiais ir socialiniais ryšiais. Tik bėda, kad etniškai Auksinis Krantas jiems esąs visiškai svetimas.

JT asamblėja nutarė visdėlto plebiscitą pravesti, sutikus britams, ir rekomendavus JT keliaujančiai misijai, kuri specialiai Togo teritorijoje apsilankė ir visus klausimus vietoje su gyventojais diskutavo. Ir tos misijos įspūdžiai buvo margi, bet plebiscitą ji rekomendavo todėl, kad tai pati geriausia, jos manymu, išeitis.

Sovietai ir Togo

Kad plebiscito metu Togo gyventojams duodama dviejų klausimų pasirinkimas, tai didžiumoje Liberijos delegatės nuopelnas. Ji pakartotinai įtikinėjo, kad tie žmonės pasijaus JT spaudžiami, jei jie bus klausiami tik vieno klausimo, būtent: ar jie nori integruotis.

Sovietai betgi su savo bloku buvo priešingi plebiscitui ir tai todėl, kad JT nutarė plebiscitą pravesti JT komisionieriaus ir stebėtojų priežiūroje, bet patį techniškąjį darbą atlikti pavedė D. Britanijai.

Sovietų atstovas ilgai aiškino, jog JT negalį versti Togo gyventojų padaryti nelaisvą sprendimą. Mat, jis suprato, jog jeigu techninį darbą atliks britai, tai jau jais nebus galima pasitikėti, nors ir prie JT stebėtojų. Mat, jie ir apie kitus sprendžia pagal save.

Sovietas siūlė, kad negalima padaryti jokio kito sprendimo, kaip tik suteikti Togo gyventojams nepriklausomybę ir abi dalis sujungti, o jau paskui "pati tauta nutars ką ji darys".

Bet dabar štai pasibaigė balsuotojų registracija, prasidėjusi sausio 11 d. Ji vyko trylikoje punktų, skersai išilgai išmėtytų po visą britų Togo teritoriją. Netrukus JT Gen. Sekretoriaus paskirti specialūs stebėtojai su komisionieriumi išvyks į vietą to plebiscito prižiūrėti.

Po plebiscito, be abejo, bus daug kalbų, ir tokia Indija ar kitos kelės balsą už tautų apsisprendimą. Ta pačia proga noris prisiminti, kad tas pats Indijos Krišna Menon ne vieną valandą aušino burną, gindamas Togo juodukų reikalus, bet viešai per TV yra išsireiškęs, jog jis "nežinąs, kas yra atsitikę 1940 m. su Lietuva, Latvija ir Estija".

Ryšium su tuo kaip taiklus buvo Louis Fisher 1953 m. Reader's Digest lapkričio numeryje, kai jis rašė: "Eroje, kurioje Indija, Pakistanas, Burma ir Indonezija gavo nepriklausomybę iš Europinio imperializmo, ir kai likusioji dalis Azijos ir Afrikos kovoja už tą patį, yra tiesiog fantastiška tikėti, kad Europos tautos ilgai išbus sovietų dominavime. Pagaliau juk laisvė turi ateiti". Jis tada taip rašė sukilimo proga rytiniame Berlyne.

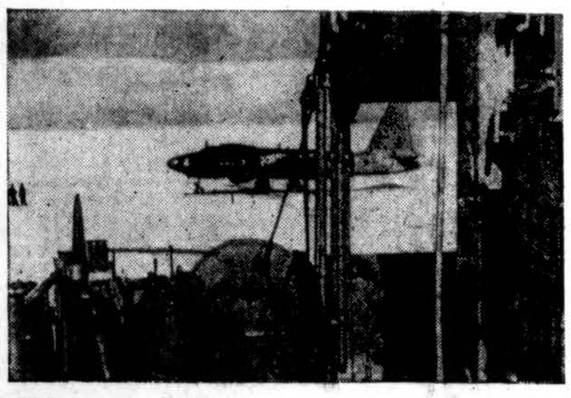

Amerikiečių ekspedicija Antarktikoje. — Kairėje esąs paveikslas vaizduoja lėktuvų nusileidimo vietą ir sąlygoms pritaikytus aerodromo aptarnavimo įrengimus, o dešinėje yra sandėlis ir motorinės rogės, kuriomis vežiojamas maistas ir kiti dalykai iš laivo į nuolatinę stovyklą. (INS.

Didieji Rusijos vadai sudėti komitetan

MASKVA, vas. 27. — Rusijos bolševikų partijos 20-sis kongresas baigėsi užgyręs Chruščevo iš dėstytą partijos liniją, šeštąjį penkmečio planą, išrinkęs centro komitetą ir pasisakęs už naujos partijos programos sudarymą.

Centro komitetan tikraisiais nariais išrinkta 133 asmens (pas kutinis turėjo 125), jų tarpe 53 asmens yra nauji. Visi didieji ir dažniau girdimi bolševikai liko komitete, neišskyrus nė Malenkovo nė Molotovo. Iš buvusių kandidatų tikraisiais komiteto nariais tapo maršalas Žukovas ir užsienio reikalų viceministeris Gromyko.

Naujai įvesti komitetan iš žinomesnių yra vidaus reikalų ministeris Dudorovas ir saugumo viršininkas Serovas. Nuo šio kongreso bolševikų partija jau bus Lenino, bet ne Lenino-Stalino partija. Atitinkamai bus perrašyta partijos ir Rusijos bolševikinės gadynės istorija.

Rusas pasijuokė

WASHINGTONAS, vas. 27.— The Air Force Asso., stiprus sovietų kritikas ir besirūpinanti JAV aviacijos pirmenybe pasaulyje, aną dieną apsižiūrėjo, kad į jos narių tarpą pateko sovietų ambasados aviacijos atstovo pavad. kapitonas Kolencevas. Manyta, kad jis tikrai yra amerikietis rezervo karininkas. Visų veidai buvo raudoni, o rusas gavo atgal savo registracijos mokestį 5 dol.

● *Peronas gyvena* Panamos kanalo bendrovės viešbutyje, tai gi JAV priklausančioje nuosavybėje. Washingtone pasigirdo kritiškų balsų, todėl Peronui liepta viešbutį apleisti.

Dulles mano, kad Kremlius paleido vadžias, nebesuvaldys įvykių

WASHINGTONAS, vas. 27. — Viešame senato užsienio reikalų komiteto posėdyje liudydamas valstybės sekr. Foster Dulles papranašavo, kad dabartiniai Sov. Rusijos vadai paleido laisvėn jėgas, kurių patys nebegalės suvaldyti.

Jis turėjo kalbėti uždarame posėdyje apie JAV politiką Vid. Rytuose, dėl kurios kongrese rodyta daug nerviškumo, bet planai buvo pakeisti. Apie Vid. Rytus nieko naujesnio ir reikšmingesnio nepasakęs, Foster Dulles ėmė komentuoti bolševikų partijos kongrese pastebėtus tariamai naujus reiškinius, didelius pasikeitimus.

Dulles mato, kad Rusijoje bus daugiau liberalizmo, daugiau žmonių dalyvavimo krašto tvarkyme, daugiau tolerancijos. „Aš matau pasikeitimo mieles pradedant veikti" — tvirtino Dulles senatoriams. — „Tos naujos jėgos Sov. Rusijoje gali būti tokio pobūdžio, kad komunistų diktatūra joms nebegalės pasipriešinti" — tęsė valstybės sekretorius.

Anot jo, paskutinis dešimtmetis įtikinęs sovietų ekonomistus, kad jie turi savo sistemą pridirinti labiau prie vakarietiškos (jis turėjo galvoje amerikietišką?), o ne laukti vakarietiškąją tampant sovietiška. Tą pakeitimą darydama, Sov. Rusija nori pasidaryti priimtinesnė kaikuriose pasaulio dalyse.

Gal 10 metų reikėsią tiems naujiems sovietiškiems reiškiniams įvertinti, tačiau jau dabar esą aišku, kad atsisakoma Stalino teorijos. „Balanso rezultatai bus mums palankūs. Imitacija (sekimas) yra tikriausias pagyrimas. Jie (sovietai) bando sukurti savo savitarpinės pagalbos programą. Mes turėjome savo. Dabar jie pradėjo lošti mūsų žaidimą. Mums būtų didelė gėda, jei jų šiame reikale nesumuštume."

Dulles tvirtino, kad Vakarai tvirtesni už Sov. Rusiją, kad JAV nepalyginamai stipresnės už Sov. Rusiją kariškai ir tokia padėtis ilgai bus, kad sovietų politika subankrutavo dėl laisvųjų kraštų kietumo ir vieningumo. Taip turėtų būti ir ateityje.

Ne visi senatoriai su Dulles optimistiška pažiūra sutiko, nes pabrėžė, jog Sov. Rusija per pastaruosius metus turėjo daug laimėjimų dėl JAV neaiškios ir svyruojančios politikos.

Vėliau sen. George pareiškė, kad JAV politiką pagrindiniai keisti nesą reikalo, nes tie vadinami pasikeitimai Sov. Rusijoje yra jau bent metų senumo, tačiau jis mano, kad atskiriems atsitikimams reikia konkretesnės programos atmušti komunistų puolimus, naujais metodais vykdomus.

G. V. Allen, valstybės dep. pareigūnas Vid. Rytų reikalams, labai pultas atstovų rūmų už. reik. komisijoje už padarytus vingius tvarkant S. Arabijai parduotų tankų eksportą. (INS)

Daugiau šviesos 1939m politikai nušviesti

WASHINGTONAS, vas. 27.— Valstybės dep. vėl paskelbė pluoštą dokumentų JAV užsienio politikai 1939 nušviesti. Tai buvo lemtingi metai, nes Hitleris ir Kremlius ruošėsi dideliems įvykiams, o Anglija su Prancūzija, kiek Vašingtono paremiamos, stengėsi juos sulaikyti. Iš paskelbtų dokumentų, kurių daugumą sudaro JAV diplomatinių atstovų pranešimai, matyti ir aiškus kesinimasis pagrobti Pabaltijo valstybes.

Rhee laimėjęs savo valiutos kovas

SEOULAS, vas. 27. — Laimėjęs kovą su amerikiečiais dėl savo krašto pinigo santykio su doleriu, P. Korėjos prez. Syngman Rhee patenkinančiai atsiliepė apie Jungt. Tautų ūkinio koordinatoriaus pranešimą apie krašto ūkinę padėtį.

Pranešime teigiama, kad žmonių gyvenimo sąlygos pagerėjo — prekių yra daugiau ir jos žymiai atpigo. Bet reikia atminti, kad Amerika išleidžia P. Korėjoje apie vieną milioną dolerių per dieną.

Kalendorius

Vasario 27 d.: *šv. Gabrielius.*
Senovės: Ašmontas ir Skirmunta.

Oras Chicagoje

Dalinai apsiniaukus, temperatūra apie 35 laipsnius.
Saulė teka 6:30, leidžiasi 5:38.

Lietuvos kompartijos centro komitetas

Devintajame Lietuvos kompartijos suvažiavime, vykusiame Vilniuje sausio 24—26 d. d., centro komiteto nariais išrinkti: V. Adomavičius, M. Afoninas, V. Augustinaitis, B. Bagaslauskas, G. Bacharovas, B. Baranauskas, A. Barauskas, N. Bielianinas, F. Bieliauskas, V. Bieliauskas, A. Bielonsovas, E. Bilevičius - Sarinas, J. Bulavas, A. Čistiakovas, J. Čiulada, N. Diominas, K. Didžiulis, A. Drobnys, A. Dziubinskas, P. Eidukas, A. Fedorovičius, G. Fedotovas, S. Filipavičius, A. Gailevičius, I. Gaška, M. Gedvilas, I. Ivanovas, T. Jančaitytė, A. Jefremovas, F. Jekateriničevas, I. Jonušas, M. Junčas - Kučinskas, S. Juozapavičius, A. Kairelis, J. Kairelis, K. Kairys, V. Kaminskienė, E. Kasnauskaitė, M. Kaunaitė, M. Kenevičius, V. Kolesnokovas, S. Kondraška, A. Kožuchovskis, J. Kriščiūnas, L. Kučinskas, J. Laurinaitis, P. Levickis, K. Liaudis, E. Lisauskas, N. Luchnevas, J. Macijauskas, F. Mačiulaitis, V. Majorovas, S. Malinauskas, J. Maniušis, J. Matulis, V. Meščeriakovas, J. Mikalauskas, V. Muraška, S. Naujalis, V. Niunka, J. Novickas, R. Oklinskis, J. Olekas, P. Olekas, E. Ozarskis, J. Paleckis, M. Pantiuchinas, A. Paradauskas, K. Pečiokas, B. Penkauskas, J. Petkevičius, A. Petrovas, K. Pilelis, V. Pletkus, S. Poliščiukas, K. Preikšas, B. Pušinis, A. Romanovas, A. Rudakovas, I. Sedych, A. Sniečkus, A. Spasionovas, J. Stimburys, J. Sviščiovas, B. Šarkovas, R. Šarmaitis - Romaitis, M. Šumauskas, F. Teriošinas, K. Tiškevičius, V. Uogintas, V. Vazalinskas, A. Venclova, J. Vildžiūnas, G. Zimanas, J. Zinkus, L. Žėčius, J. Žiburkus, J. Žiugžda.

● *Sov. Lenkijoje alkani* vilkai pradėję pulti kaimus ir miestelius. Alkio priežastis — dideli šalčiai.

● *Penki Amerikos medicinos* mokslininkai siunčiami Rusijon patirti apie jos tos srities pasiekimus.

Laivynas ir aviacija praskleidė paslapičių

WASHINGTONAS, vas. 27.— Kongreso narių kritikai praskiesti karinių departamentų pareigūnai šį savaitgalį pabėrė visą eilę žinių ir užuominų apie JAV turimą ar besirengiamą turėti karinę galybę.

Laivyno štabo viršininkas adm. Burke savaitgalio proga pietuose kalbą sakydamas tvirtino, kad karo laivai yra aprūpinami nepaprastai galingais naujo tipo ginklais, o visos turimos pastangos yra sutelktos atominei energijai į laivų varymą pakinkyti.

Lėktuvnešiais ir vandeniu bazuoti lėktuvai dideliu greičiu artėją prie supersoninės gadynės.

Turima daug tipų atominių bombų, ir laivyno puolamieji lėktuvai daugumą jų gali nunešti kur reikia dideliu greičiu ir tikslumu, nežiūrint kad ir stipraus priešo gynimosi. Amerika dabar turinti greičiausią pasaulyje kovos lėktuvą (jo vardo ir tipo jis neminėjo).

Aviacijos vadovybė informuoja, kad bombonešio B-52 gamybai spartėjant galvojama apie strateginės aviacijos (ji skirta priešui jo paties namuose pulti atominiais ir vandenilio ginklais) grupių padidinimą iki 45 lėktuvų (dabar grupėje yra tik 30 lėktuvų), o taktinei aviacijai norima duoti daugiau grupių nai kintuvų, pritaikintų dienos meto kovoms.

Aviacijos sekretorius Quarles sustiprino kariškių kalbas apie ginklus politinio pobūdžio priedu, kai pareiškė, jog JAV naudos atominius ginklus mažiems ir dideliems karams laimėti. Niekas tegul nesitiki, kad pasikartotų Korėjos praktika. Jis pareiškė nemanąs, kad Rusija jau turi raketą Amerikai pasiekti.

Prancūzų parlamente nuolatinės riaušės

PARYŽIUS, vas. 27. — Pužadistų priešai naudoja ir mažiausią priekabę, kad kurį nors jų atstovą galėtų išmesti iš parlamento dėl tariamo neteisėto jo išrinkimo. Mandato jau neteko du pužadistai.

Bet jie dabar taip susiorganizavo, kad sutrukdo posėdį kiekvieną kartą, kai tik kas pradeda tą klausimą kelti. Matydami kitaip neapsiginsią, jie pareikalavo patikrinti visus rinkimų davinius. Dar nežinia, kas iš to išeis.

● *Indijos parlamentas* jau gavo įstatymą gyvybės draudimo bendrovėms suvalstybinti. Akcininkams bus apmokėta (20 kartų padaugintas metinis dividendas).

VĖLIAUSIŲ ŽINIŲ SANTRAUKA

—Šiandien atvyksta Amerikon Italijos prezidentas Gronchi. Jis jau šiandien matysis su prez. Eisenhoweriu. Baigęs vizitą Amerikoje, vyks ir Kanadon.

—Suomijos finansų ministeris vakar užsimušė automobilio katastrofoje netoli sostinės. Jis buvo socialdemokratų veikėjas.

—Italijoje nuo kalnų slenkąs sniegas daug kur užgriovė kelius ir kalnų kaimelius visai atskyrė nuo didesnių centrų. Daug kur nutraukta elektra.

—Anglijos iždo kancleris paaiškino tautai ir pasauliui per radiją, kad Anglijos svaras nebus nuvertintas su dabartiniais ūkiniais sunkumais kovojant, nes tai būtų tik laikinė priemonė ir žalingai atsilieptų į svarui teikiamą pasitikėjimą.

—V. Vokietijos demokratų partija išmesta iš Adenauerio koalicijos, bet prieš Adenauerį sukilusioji grupė pažadėjo ir toliau remti jo politiką su Vakarais — Paryžiaus sutartis ir V. Vokietijos priklausymą Atlanto paktui.

MIDWEST INTERLIBRARY CENTER CHICAGO

MŪSŲ KOLONIJOSE

Waterbury, Conn.

TRUMPAI

— **Balfo vietos skyrius** surengė labai pasisekusį pobūvį. Gau ta arti $200 pelno. Balfo pirmininku yra Jonas Brazauskas.

— **103 lietuvių klubas,** vadovaujamas Mato, surengė Užgavėnių tradicinį balių, kuris sutraukė šimtus svečių ir davė gražaus pelno. Tas klubas ilgą laiką buvo "žemės rojaus" puoselėtojų rankose, ir tik pernai pirmą kartą buvo per kovas pas kirta Alto reikalams auka. Šiemet paskyrė 25 dol. jau iš "tradicijos", nes tokią sumą kasmet skiria ir 48 Green Str. klubas.

— **Liet. Bendruomenės** pirmininku išrinktas dr. P. Vileišis. O pirmasis vicepirm. yra Adomaitis.

— **Antano Paliulio** dukrytei buvo padaryta galvos operacija. Mergaitė jau pasveiko. Paliulis yra krikščionių demokratų skyriaus pirmininkas.

— **Magdalena Karinauskienė** sunkiai susirgo širdies liga. Iš ligoninės jau grįžusi ir jaučiasi geriau. Karinauskienė yra katalikiškų organizacijų veikėja.

— **Waterburio kleb. kun. Valantiejus** yra išvykęs poilsiui pas savo giminaitį netoli Chicagos. Jis po sunkios širdies ligos jau gerokai sustiprėjo.

— **Waterburio krikščionių demokratų** skyrius šaukia susirinkimą vasario 26 d. tuojau po 11 val. pamaldų senosios mokyklos patalpose. Bus renkama nauja valdyba ir aptariami įvairūs reikalai. **P.**

Omaha, Nebr.

Jaukus pobūvis

Š. m. vasario 11 d. Scenos Meno Mėgėjų būrelis suruošė Užgavėnių blynus. Kruopščios šeimininkės: Drukteinienė, Mockienė, Kisielienė su pagalba kitų gerų šeimininkių vaišino svečius ne tik skaniais lietuviškais blynais, bet ir taip vadinamu 'kugeliu". Bufete galima buvo gauti ir kitokių lietuviškų užkandžių bei vietinių gėrimų. Svečiai užsigavėniaudami praleido laiką prie linksmo muzikos ir ir šokių.

Šio pobūvio pelnas yra skiriamas pastatymui premjeros "Minija vėl išsiliejo", kuri yra numatyta pastatyti Atvelykio sekmadienį. Būrelis savo pelno dalį $25 paskyrė mokyklos skolų mokėjimui. Aš esu tikras, kad būreliui pastatymui premjeros išlaidų susidarys nemažai, bet būrelis atjaučia ir parapijos naštą, kurią irgi palengvina.

Mokyklos skolų mokėjimui yra gauta ir daugiau aukų. Emilija Grigaitienė paaukojo $25, šv. Rožančiaus D-ja — $15, ir Juozas Žaliauskas, kurie neseniai yra atvažiavę iš Vokietijos jau paaukojo $15.

"Aš nenukrisiu prarajon"

Lietuvos nepriklausomybės šventės minėjimą pradėjome bažnyčioje pamaldomis, kurių metu giedojo M. Leškio vadovaująs lietuvių choras, o solo — I. Šarkaitė.

Vasario 16-tajai paminėti buvo ruošiamasi gana stropiai ir mūsiškių tikrai neapvylė. Net ir nelietuviai sustoję gatvėje klausėsi už tėvynę maldos garsingų choro balsų.

II-ji minėjimo dalis buvo minima vakare 5 val. Bendruomenės pirmininkas dr. Juozas Petrikonis pradėjo minėjimą. Paskaitą skaitė Edv. Petraška, iškeldamas Lietuvos kūrimosi ir dabartinius laikus. Rezoliucijos, kurios susirinkusiųjų vienbalsiai buvo priimtos, nutarta pasiųsti prezidentui Eisenhowerriui, kongresmanams ir senatoriams. Meninę dalį atliko Scenos Mėgėjų būrelis, suvaidinęs vaizdelį "Aš nenukrisiu prarajon". Vaizdelis paimtas iš Europoje pasilikusių mūsiškių emigravimosi. Patį vaizdelį parašė mūsų nenuilstantis tautos darbuotojas Gasparas Velička. Ste bėtina, iš kur pas jį tiek jėgos? Jis ne tik pats rašo veikalus, vaizdelius, bet jis juos režisuoja ir pats vaidina. Dieve, duok jam jėgos ir toliau darbuotis. Aš manau, kad nenusikalsiu, jei visų omahiečių vardu palinkėsiu G. Veličkai ir M. Leškiui jėgų ir ištvermės ir toliau darbuotis.

— Lietuvos laisvinimo reikalams surinkta $400.

Naujas gyventojas

Steponas Gegelis, anksčiau gyvenęs Sioux City, nupirko sau namą netoli mūsų rajono. Matyt jam Omaha geriau patinka kaip Sioux City. Džiugu, kad mūsų parapijos šeimyna padidėjo.

Kruopštus parapietis

Pranas Blažauskas praėjusiais metais nupirko net 3 namus. 2 iš jų išnuomoja ir viename pats su savo šeima gyvena. Nors namas nėra didelis ir talpus, bet sumanus šeimininkas su savo šeimos pagalba iškasė rūsį ir jame ruošia salę, kur jau nimas liuoslaikiu galės pasilinksminti. Jis mano ir gyvename namo perstatyti kambarius, o gal vėliau ir priestatą, kad būtų patogiau gyventi. Blažauskas turi 2 sūnus ir vieną dukrelę. Malonu matyti, kad lietuviai sumaniai sunaudoja sunkiai uždirbtus pinigus.

Klausykime paskaitų

Ramovėnai kiekvieną mėnesį rengia paskaitą apie Lietuvą. Paskaitos yra įdomios. Patartina ypatingai mūsų jaunimui jų pasiklausyti. Dalyvaukime kuo gausiausiai paskaitose!

Vietinis

— **Anglai išmėginsią šią** vasarą savo pirmą vandenilio bombą.

— **Vokietijos saugumo** pareigūnai pranešė, kad Vokietijos fabrikuose komunistai turi savo agentų 100,000.

MOVING

A. BENIULIS atlieka įvairius perkraustymus ir pervežimus iš tolimų ir artimų atstumų.
Tel. BI. 7-7075 arba RE 7-9842

Duoną ir įvairias skoningas bulkutes kepa

BRUNO'S KEPYKLA
3339-41 S. Lituanica Ave.
Tel. Cliffside 4-6376
Pristatome į visas krautuves ir restoranus, taip pat išsiunčia į visus artimuosius miestus.

PARKHOLME SERVICE STATION
5000 W. Cermak Rd., Cicero, Ill.
Lietuviška gazolino stotis ir automobilių aptarnavimas
William J. Grigelaitis, sav.

SOPHIE BARCUS RADIO PROGRAMA
Iš WGES stoties — Banga 1390
NUO PIRMAD. IKI PENKTAD.
8:45 iki 9:30 val. ryte
ŠEŠTAD. 8:30 iki 9:30 ryte
PIRMADIENNIO vak. nuo 7—8 v.
SEKAD. 8:30—9:30 v. r. iš stoties WOPA — 1490 kil.
Chicago 29, Ill. HEmlock 4-2413
7121 So. ROCKWELL ST.

TELEVIZIJOS ir Radio Aparatų Taisymas
Sąžiningas ir garantuotas darbas
M. RIMKUS, 4517 S. Sawyer St.
Tel. VI 7-0087 — VI 7-3037

Vestuvių nuotraukos
Augštos rūšies fotografijos
Mūsų specialybė
Precin Photo Studio INC.
EDVARDAS ULIS, sav.
4068 Archer Avenue
Telefonas VIrginia 7-2481

IŠ ARTI IR TOLI BALDŲ PERKRAUSTYMAS
Naujas specialus didelis sunkvežimis su pilna apdrauda. Pigus ir sąžiningas patarnavimas.
R. ŠERENAS
4546 S. Wood St., Chicago 9, Illinois, tel. VI 7-2972

MES PRISTATOME ANGLIS BEI PEČIAUS ALIEJŲ DIDELIAIS IR MAŽAIS KIEKIAIS!
Mes taipgi perkraustome jūsų baldus saugiai — keletą blokų ar keliasdešimts mylių. Reikale šaukite mus.
Vieno kambario baldus arba viso namo — kreipkitės pas mus. Turį daug metų patyrimo perkraustymo darbe.
STASYS FABIJONAS
2146 So. Hoyne Avenue Tel. VIrginia 7-7097

CRANE SAVINGS AND LOAN ASS'N
2555 WEST 47th STREET LAfayette 3-1083
B. R. Pietkiewicz, prez.; E. R. Pietkiewicz, sekr. ir advokatas
Mokame augštus dividendus. Kešiuojame čekius. Parduodame ir išperkame valstybės bonus. Taupytojams patarnauvimai veltui
ATIDARYKITE SĄSKAITĄ ŠIANDIEN.—Apdrausta iki $10,000.
Darbo valandos: pirmad. ir ketvirtad. nuo 9 iki 8 val. vakaro; antr. ir penkt. 9 iki 5; treč. uždaryta, o šešt. nuo 9 iki vidurdienio.

Mes mokame Aukštą Dividendą
MIDLAND Savings and Loan Association
PER 40 METŲ VISŲ LIETUVIŠKŲ KOLONIJŲ SAUGIAUSIA IR PELNINGIAUSIA TAUPYMO BENDROVĖ
4038 Archer Avenue Tel. LA3-6719
AUGUST SALDUKAS Prezidentas

Roosevelt Furniture Miegamo Rakandų Išpardavimas!
11 gabalų — tiktai už $169.00
Į šį setą įeina lova, dreseris, komoda, springsai, matrasas su vidujinėm spiruoklėm, 3 vanity stiliaus lempos, 2 miegamos pagalvės ir kilimas. Didelis pasirinkimas ir kitokių baldų. Galima užeiti vakarais. Parduodame išmokėjimais. Už 6 mėnesių išmokėjimus neimame jokių nuošimčių. Prieš perkant baldus, užsukite į šią lietuvišką krautuvę, apžiūrėkite baldus ir patirkite kainas.
ROOSEVELT FURNITURE CO.
2310 WEST ROOSEVELT ROAD Tel. SEeley 3-4711
Felix Raudonis, sav. ir menadžeris
Krautuvė atidaryta sekmadieniais nuo 11 iki 4:30.

Choro vedėjas K. Steponavičius, savininkas

STEPHENS LIQUORS
4134-36 Archer Avenue
(Kampas Francisco gatvės)
Daugelis lietuvių jau žino, kad pas savo tautietį yra didesnis pasirinkimas ir žemesnės kainos. Pasitikrinkite ir jūs.
Visi patogumai: gražus baras ir bufetas.
DIDELIS PARKING LOT NEMOKAMAI

A. TVERAS
LAIKRODŽIAI IR BRANGENYBĖS
Pardavimas ir taisymas
2646 W. 69th St. REpublic 7-1941

PERKRAUSTYMAI — MOVING
Pigus, sąžiningas darbas. Visi apdraudimai. Iš artimų ir tolimų distancijų. Šaukite sekančiai:
3415 S. LITUANICA AVE., CHICAGO, ILL.
ANTANAS VILIMAS
Telefonas — FRontier 6-1883

JONAS GRADINSKAS
Televizijos, radijas, patefonai, lempos, antenos baterijos
"Parduodam pigiau, taisom geriau"
J. G. TELEVISION COMPANY
2512 W. 47TH ST. TEL. FRONTIER 6-1998
GARSIAKALBIŲ SISTEMA (Public Address System) išnuomavimui

DR. IRENA KURAS
(Gydytoja ir Chirurgė)
KŪDIKIŲ IR VAIKŲ LIGŲ SPECIALISTĖ
7156 South Western Avenue
(MEDICAL BUILDING)
Pirmad., antrad., ketv. ir penktad. nuo 11 val. ryto — 1 v. p. p. ir nuo 6 v. — 8 val. vakare. Trečiad. nuo 11 val. ryto — 1 v. p. p. Šeštad. 11 val. ryto iki 3 val. popiet.
Ofice tel. RE. 7-1168
Res. tel. WAlbrook 5-3765

Tel. ofiso YA. 7-5557, rez. RE. 7-4966
DR. FRANK C. KWINN
(KVIEČINSKAS)
GYDYTOJAS IR CHIRURGAS
1651 West 47th Street
LIGONIUS PRIIMA: Kasdien nuo 2 val. iki 4 v. popiet. Nuo 7 v. iki 8:30 Uždara treč. visą dieną ir šeštad. vak.

Tel. ofiso GR. 6-5399, PR. 6-4732
DR. A. MACIUNAS
GYDYTOJAS IR CHIRURGAS
SPEC. CHIRURGINĖS LIGOS
2423 West 63rd Street
(Kampas 63rd ir Artesian)
VAL. 2—4 p.p. ir nuo 6—8 v. vak.
Šeštad. 2—4 popiet
Trečiad. ir sekmad. uždaryta

DR. JULIJA MONSTAVIČIUS
GYDYTOJA IR CHIRURGĖ
10748 South Michigan Avenue
Val.: kasdien nuo 6 v. v. iki 9 v. v., išskirus trečiad. Šeštadieniais nuo 1 iki 4 val. popiet.
Tel.: Ofiso — PUllman 5-6766
Buto — ENglewood 4-4979

Ofiso ir buto tel. HEmlock 4-5815
DR. A. NARBUTAS
PLAUČIŲ IR VIDAUS LIGOS
6757 South Western Avenue
Valandos: pirmad., trečiad., ketvirt., penkt. 6:30—8:30 v. vak. Antrad. 10—12 val. ryto. Šeštad. 2—4 p. p. Kitu laiku pagal susitarimą.

DR. ALBINA PRUNSKIS
DR. VLADAS PRUNSKIS
GYDYTOJAI IR CHIRURGAI
3259 South Halsted St.
Kasdien 3—7 val. vak. Šeštad. nuo 1—5 val. vak.
Trečiad. ir kitu laiku pagal sutarimą
Ofiso tel. VIctory 2-1484. Resid. 2437 W. 62nd St., tel. Republic 7-8818.

Ofiso telefonas — BIshop 7-2525
DR. AL. RAČKUS
GYDYTOJAS IR CHIRURGAS
4342 Archer Avenue
(Kampas Kedzie ir Archer).
Val. kasdien nuo 2 iki 9 val.
Trečiad. ir sekmad. tik susitarus

DR. ZIGMAS RUDAITIS
GYDYTOJAS IR CHIRURGAS
Telef. REpublic 7-2290
SPECIALYBĖ CHIRURGINĖS IR ORTOPEDINĖS LIGOS
2435 West 69th Street
Val. kasdien 10—12 ir 5—8 val. vak. išskyrus pirmad. tik nuo 5 iki 8 v.v. Šeštad. 10-12 v. Kitu laiku susitarus.

Dr. Antanas Rudokas, O. D.
Tikrina akis; pritaiko akinius, keičia stiklus ir rėmus.
4455 So. California Ave., Chicago
Šaukite YArds 7-7381
Priima: vakarais 6 iki 9; šeštad. 10 val. ryto iki 4; trečiad. ir sekmad. tik susitarus.

Tel. ofiso CL. 4-0253, rez. GR.6-8876
DR. A. Z. ŠAULYS
GYDYTOJA IR CHIRURGĖ
4645 So. Ashland Ave., Chicago
Pirmad., antr., ketv. ir penk. 6:30—8:30 val. vakare
Šešt. nuo 2 iki 4 popiet.
Rez. 8053 S. Campbell Ave.

Tel. ofiso YA 7-4787, rez. PR 6-1930
DR. STRIKOL
GYDYTOJAS IR CHIRURGAS
4645 S. Ashland Ave. (kamb. 211)
Val. nuo 2—4 ir 6—8; trečiad., šeštad. ir sekmad. tik pagal sutartį.
Jeigu neatsilieps viršminėti telefonai šaukite MIdway 3-0001

P. ŠILEIKIS, O. P.
Orthopedas - Protezistas
Aparatai-Protezai, Mod. bandažai. Spec. pagalba kojom (Arch Supports) ir t.t.
Val.: 9-4 ir 6-8. Šeštadieniais 9-1.
ORTHOPEDIJOS TECHNIKOS LAB.
2850 W. 63rd St. Chicago 29, Ill.
Tel. PRospect 6-5084.

Skelbtis "DRAUGE" apsimoka, nes jis yra plačiausiai skaitomas lietuvių dienraštis, o skelbimų kaina yra prieinama visiems.

Remkite dien. Draugą!

DR. J. J. SIMONAITIS
GYDYTOJAS IR CHIRURGAS
Naujas adresas: 4255 W. 63rd St.
Ofiso tel. REliance 5-4410
Rezid. telef. GRovehill 6-0617
Valandos: 1-3 p. m. ir 6-8 p. m.
Penktad. tik po pietų.
Trečiad. ir šeštad. pagal sutartį

Ofiso tel. CLiffside 4-2896
Rezidencijos: LAfayette 3-1172
DR. P. STRIMAITIS
GYDYTOJAS IR CHIRURGAS
1724 West 47th Street
(Kampas 47th ir Hermitage)
Val.: nuo 2 iki 4 ir 6 iki 9 v. vak.
Šeštad. nuo 2 iki 6 val., išskyr. sek.

DR. FL. TALLAT-KELPŠA
GYDYTOJAS IR CHIRURGAS
5002 West 16th Street
Val.: kasdien 5-8, šeštad. 1-3
Telef. TOwnhall 3-0959
2534 West 68th Street
Val.: tik iš anksto susitarus.
Telef. HEmlock 4-7080, neatsakius skambinti CEntral 6-2294.

DR. VYT. TAURAS-TUPČIAUSKAS
GYDYTOJAS IR CHIRURGAS
BENDRA PRAKTIKA IR SPEC. MOTERŲ LIGOS
Ofisas ir rezid.: 2410 W. 51st St.
Tel. PRospect 8-1223 arba WE 6-5577
Ofiso val. Pirm. 8-10 v. v. Antr., Trečiad. ir Penktad. 6-9 val. vak. ir Šeštadieniais 2-4 val. popiet.

Tel. ofiso HE. 4-2123, rez. PR. 6-8484
DR. V. P. TUMASONIS
GYDYTOJAS IR CHIRURGAS
Spec. chirurginės ligos
6255 South Western Avenue
VAL. kasdien 2—4 p. p. ir 7—9 vak.
Šeštad. 2—4 p. p. Trečiad. ir sekmadieniais uždaryta

Tel. ofiso: DAnube 6-1125
DR. A. VALIS-LABOKAS
MOTERŲ LIGŲ GYDYTOJAS
3267 South Halsted Street
Val. 1 iki 4 v. p. p. ir 6—8 v. vak.
Šeštadieniais 1—4 v. p. p.

Tel. ofiso PRospect 6-9400
Rezid. PRospect 6-9400
DR. ONA VAŠKEVIČIUS
(Vaškevičiūtė)
GYDYTOJA IR CHIRURGĖ
6248 South Kedzie Avenue
Val. kasdien 1-3 p.p. ir nuo 6-8 val. vak. Šeštad. 1-4 p. p. Trečiadieniais ir kitu laiku tik susitarus.

DR. J. VAITAITIS
GYDYOJAS IR CHIRURGAS
1407 So. 49th Ct., Cicero
Kasdien 10-12 val ryto ir 5-8 val. vak. Šeštadieniais 10-2.
Ofiso ir buto tel. OLympic 2-1381

Tel. ofiso VIctory 2-1581
Rez. VIctory 2-0742
DR. V. VILEIŠIS
GYDYTOJAS IR CHIRURGAS
802 West 31st Street
Kamp. Halsted ir 31-mos gatvių)
Priėmimo valandos kasdien: 1-4 p.p. ir nuo 6-8 v.v. šeštad. 1-4 val. popiet.

Tel. ofiso PR. 6-6446, rez. HE. 4-3150
DR. F. C. WINSKUNAS
GYDYTOJAS IR CHIRURGAS
2420 West Marquette Rd.
VAL. nuo 2 iki 4 p. p.; 6 iki 8 vak. Trečiad. ir šeštad. pagal sutartį

Tel. ofiso CA 6-0257, rez. PR 6-6659
DR. P. Z. ZALATORIS
Tel. ofiso CA 6-0257, rez. PR 6-6659
1821 So. Halsted Street
Rezid. 6600 S. Artesian Ave.
VAL. 11 v. r. iki 3 p. p.; 6—9 v. v.

DR. G. SERNER
LIETUVIS AKIŲ GYDYTOJAS
Virš 25 metų patyrimo
Tel. YArds 7-1829
Pritaiko akinius, Kreivas akis ištaiso.
Ofisas ir akinių dirbtuvė
756 West 35th Street
Val. nuo 10 iki 2, nuo 6 iki 8, trečiad. nuo 10-12, penktadienį 10-2 ir šeštadieniais 10-2 val. popiet.

DR. S. VAITUSH, OPT.
Patenkinu akių įtempimą, kuris yra priežastis galvos skaudėjimo bei svaigimo ir skaudančių akių karščio. Atitaisau trumparegystę ir toliregystę. Prirenku teisingai akinius. Visi egzaminavimai daromi su elektriniais instrumentais, rodančias mažiausius trūkumus. Speciali atyda kreipiama į mokyklos vaikus.
4712 South Ashland Avenue
Tel. YArds 7-1373
Val. 10:30 iki 7 v. vak. Šeštad. 10:30 iki 6 val. Sekm. ir treč. uždara.

Telefonas RPublic 7-4900
Rezidencija: GRovehill 6-8161

DR. T. DUNDULIS
GYDYTOJAS IR CHIRURGAS
4157 Archer Avenue
Ofiso val.: nuo 2-4 ir nuo 6-8:30 v. vak. Šeštadieniais nuo 2 iki 4 popiet
Trečiadieniais pagal sutartį
Ofiso tel. VIrginia 7-0036
Rezidencijos tel. BEverly 8-8244

Tel. ofiso VI. 7-0600, rez. RE. 7-6867
DR. BR. GAIŽIUNAS
GYDYTOJAS IR CHIRURGAS
(Spec. moterų ligos ir akušerija)
4055 Archer Ave.
Kampas Archer ir California Ave.
VAL.: 2—4 ir 6—8 v. p. p.
Šešt. 2—7 val. p. p., išskyrus sekmadienius.

Ofiso telef. YArds 7-1166
Rezidencijos — STewart 3-4511
DR. J. GUDAUSKAS
GYDYTOJAS IR CHIRURGAS
756 West 35th Street
(kampas Halsted ir 35-ta gatvės)
VAL. 1—4 ir 6:30—8:30 p. p. kasdien išskyrus trečiadienius. Atidara šeštadieniais 1—4 val.

Ofice WAlbrook 5-2670.
Res. Hilltop 5-1560
Dr. Alexander J. Javois
(JOVAISAS)
GYDYTOJAS IR CHIRURGAS
MARQUETTE MEDICAL CENTER
6132 South Kedzie Avenue
Val. 2—4 p. p. ir nuo 7—9 v. vak.
Trečiad. ir šeštad. pagal sutartį

Tel. ofiso PR. 6-3838, rez. RE. 7-9199
DR. A. JENKINS
GYDYTOJAS IR CHIRURGAS
(LIETUVIS GYDYTOJAS)
2500 West 63rd Street
VAL. kasdien nuo 2—4 p. p. ir 7:30 iki 9 val. Trečiad. ir šešt. uždaryta

Telefonas GRovehill 6-1595
DR. ALDONA A. JUŠKA
AKIŲ LIGŲ SPECIALISTĖ
PRITAIKO AKINIUS
Valandos: 9—12 ir 7—9 v. v. pagal susitarimą išskyrus trečiadienius
2422 West Marquette Rd.

Telefonas REliance 5-1811
DR. WALTER J. KIRSTUK
GYDYTOJAS IR CHIRURGAS
(LIETUVIS GYDYTOJAS)
3925 West 59th Street
VAL. 1—4 popiet, 6:30—8:30 vak.
Trečiad. pagal sutartį

Tel. ofiso ir buto OLympic 2-4159
DR. P. KISIELIUS
GYDYTOJAS IR CHIRURGAS
4938 W. 15th St., Cicero
Kasdien 1—3 v. ir 6—8 v. vakare.
Butas 1526 So. 49th Ave.
Šeštadieniais 12 iki 4 popiet

Ofiso telef. LAfayette 3-3210, jei neatsiliepia, šaukite KEdzie 3-2868
DR. EMILY V. KRUKAS
GYDYTOJA IR CHIRURGĖ
4146 S. Archer Ave.
VAL. Kasdien popiet nuo 12-2:30 v.
Vak. pirm., antr., ketvirt. 6-8:30 v.
Trečiadieni tik susitarus

Dr. Nina KRIAUČELIONAITĖ
(Gydytoja ir Chirurgė)
MOTERŲ LIGŲ IR AKUŠERIJOS SPECIALISTĖ
2750 West 71st Street
(Kampas 71st ir California)
Tel. ofiso ir rez. REpublic 7-4146
Val. 11-2 ir 6-9 v. v. Šešt. 1-4 p. p.
Kitu laiku pagal susitarimą

DRAUGAS
THE LITHUANIAN DAILY FRIEND
2334 S. Oakley Ave., Chicago 8, Ill. Tel. VIrginia 7-6641; 7-6642

Entered as Second-Class Matter March 31, 1916, at Chicago, Illinois Under the Act of March 3, 1879.

Member of the Catholic Press Ass'n
Published daily, except Sundays, by the Lithuanian Catholic Press Society

SUBSCRIPTION RATES
$8.00 per year outside of Chicago
$9.00 per year in Chicago & Cicero
$8.00 per year in Canada
Foreign $11.00 per year.

PRENUMERATA:	Metams	½ metų	3 mėn.	1 mėn.
Chicagoj ir Ciceroj	$9.00	5.00	$2.75	$1.25
Kitur JAV ir Kanadoje	$8.00	$4.50	$2.50	$1.00
Užsienyje	$11.00	$5.50	$3.00	$1.25

Redakcija straipsnius taiso savo nuožiūra. Nesunaudotų straipsnių nesaugo, juos grąžina tik iš anksto susitarus. Redakcija už skelbimų turinį neatsako. Skelbimų kainos prisiunčiamos gavus prašymą.

AR IŠLIKS PIANINAS?

PIANINO KRIZĖ

Per paskutinius tris šimtus metų pianinas yra suvaidinęs labai didelį vaidmenį kultūringų tautų gyvenime. Jis buvo pasidaręs beveik kultūringo gyvenimo simboliu. Pianinas stovėjo kiekvienouse save gerbiančiuose namuose. Prie jo vyko ne tik sužiedotuvės, kultūriniai pasikalbėjimai, bet ir tarptautiniai susitarimai. Pianinas buvo pasidaręs ne vien tik instrumentu, bet ir tam tikra kultūrine institucija. Ne visai be prasmės mūsų visuomenėje kartais jam buvo suteikiamas pompastiškas vardas: Rojalis. Jis turbūt pas mus atėjo per lenkus iš prancūziško žodžio "royal", t. y. karališkas. Jis liudija, kad šis instrumentas turi savyje kažką karališko.

Tačiau šiandien ir pianinas, kaip ir daugelis dalykų, išgyvena krizę. Senesnieji Amerikos lietuviai dar neseniai didele garbe laikė turėti namuose pianiną. Tačiau jų vaikai jau išmetė jį laukan, arba nukėlė kur į pogrindį. Naujieji ateiviai, jei dar nėra išmetę pianino laukan, tai turi nemaža vargo su savo vaikais, norėdami juos pripratinti prie pianino. Ir jų vaikai yra linkę groti greičiau kokia armonika, negu skambinti pianinu. Sodrus ir aiškus, bet gerokai diskretiškas ir apvaldytas, pianino garsas nebeturi šiandien tiek daug pasekėjų, kiek anksčiau. Stebint šių laikų muzikos raidą galima nesunkiai pastebėti, kad skambantis garsas yra verčiamas užleisti savo vietą pučiamojo instrumento garsui.

MUZIKOS KRYŽKELĖ

Kai koks kultūrinis reiškinys pradeda nykti gyvenime, tai atsiranda žmonių, kurie pradeda jį tyrinėti ir apie jį mąstyti. Panašiai yra atsitikę ir su pianinu. Anglijoje pasirodė knyga, pavadinta "Vyrai, moterys ir pianinai". Knyga yra labai skaitomaa. Ji yra parašyta Arturo Loesser. Autorius pianiną laiko modernios Vakarų kultūros simboliu. Jis pianiną apžvelgia ne tiek muzikiniu, kiek visuomeniniu, kultūriniu, techniniu ir visais kitais galimais atžvilgiais. Jis pateikia daug medžiagos, kiek įvairios tautos ir paskiri asmenys yra prisidėję prie pianino ir jo muzikos sukūrimo.

Dabartinę pianino būklę Loesseris nelaiko labai daug žadančia. Jis iškelia didelį pasikeitimą, kuris dabar vyksta garso pasaulyje. "Aštraus, šviesaus, tyro, tiksliai aprėžto, nepretenzingo, individualaus tono pabrėžimas, toks, kokį mėgo aštuonioliktojo šimtmečio pradžia, toliau jau nebėra vertinamas. Dabar kyla ilgesys neaiškaus, minkšto, debesingo tono, pilno neišsakomų pažadų bei lemtingų nujautimų ir begalės užuominų. Tarp šių dviejų garso idealų glūdi ištisa praraja. Pirmasis idealas priklauso tai filosofijai, kuri vertina logiką, nori valdyti pasaulį, jį dalindama į aiškias, glaudžias, nepažeidžiamas kategorijas, eiles ir rangus. Paskesnysis idealas yra būdingas savo tekančia, pietistine, libertinistine mintimi, kuri nedaug pagarbos turi riboms, kuri mano, kad visko galima tikėtis iš kiekvieno dalyko. Pirmoji muzika savo palaimą sėmė iš garso skirtingumų, antroji jos ieško jų suliejime".

ASMENINĖS JĖGOS MUZIKA

Loesserio nusakyta muzikos sankryža yra ne tik muzikos, bet ir pasaulėvaizdžių bei visuomeninio gyvenimo sankryža. Čia pasitvirtina mintis, kurią kelia vienas labai savotiškas Bethoveno biografas J. W. N. Sullivan. Jis yra įsitikinęs, kad muzika nėra izoliuotas gyvenimo reiškinys. Jis rašo, kad pati geroji ir pati blogoji muzika nėra vien formalinis dalykas, bet giliai paliečiąs visą gyvenimo sampratą ir jo turinį.

Bethovenas, pasak jį, yra didžiosios asmeninės jėgos muzikas, išreiškęs ne tik visą jos veržlumą, bet ir jos kančią. Jis taip pat yra žmogaus jėgą išvedęs į didžiąsias dvasines augštumas. Bethovenas, nenorėdamas nieko iš savęs prarasti, nugalėjo savo aklą jėgą ir pasiekė laisvės ir būtinybės suderinimo augštoje asmeninėje sąmonėje.

Beethoveno muzikinė kūryba nebuvo premonė užsimiršti ar pabėgti nuo gyvenimo. Tai nebuvo izoliuoto žmogaus muzika. Net paskutinėje savo gyvenimo stadijoje, savo apkurtimo laikais, Bethovenas išlaikė sveiką savo dvasinį nugarkaulį. Jo muzika yra muzika žmogaus, kuris buvo drąsus su Dievu ir su artimu. Jėga ir blaivumas yra šio žmogaus ir jo muzikos bruožai.

MODERNIOJI MUZIKA

Tačiau Bethoveno muzika kartu su pianinu šiandien jau nebėra visuomeninio patraukimo objektas. Žinoma, muzikiniame pasaulyje niekas neišjudins iš vietos nei Bethoveno, nei pianino, tačiau plačioji visuomenė šiandien turi kitus linkimus. Kitokios dabar yra mokslinės nuotaikos, kitokios ir visuomeninės nuotaikos. Vietoj mokslinio, dorinio ir politinio optimizmo ar išdidumo, šiandien beveik visose šiose srityse jaučiama nuotaika, kurią galima pavadinti galbūt nuostaba, bet greičiau savotišku nusižeminimu ir nesusiorientavimu, ką daryti. Dėl to ir į muziką ateina didelių disonansų laikai. Iš kitos pusės čia atsiranda pasiilgimas subtilių niuansų, kuriems išreikšti nepakanka pustonio intervalo. Ateina neišrišto akordo laikai. Šiam neaptartam ir svyruojančiam garsui išreikšti griebiamasi akordeono ar Havajų gitaros pagalbos. Muzika šiandien nori būti ne tiek asmeninės žmogaus jėgos išraiška, kiek tam tikra slėptuvė, pabėgti nuo pasaulio negerovių.

Galima kelti klausimą, ar tai yra pažanga? Vargiai ar jau dabar yra čia pažanga, bet šis procesas ilgainiui taip pat gali sužadinti naują pažangą.

Kaip bebūtų su muzikos pažanga, tačiau, kur galima, pianino nereikėtų išmesti. Nors jaunoji karta jo ir nelabai mėgsta, bet jis mūsų muzikos kultūrai daug pridėtų. Juk ir Bethovenas, mažas būdamas, tik tėvo priverstas, ištisas valandas išsėdėdavo prie klavicordo. Ir vėliau to nesigailėjo. **V. Bgd.**

PRANCŪZIJOS POLITINĖS GAIRĖS

J. LANSKORONSKIS, mūsų bendradarbis Prancūzijoje

(tęsinys)

Laicizmas

Mokyklų sulaicistinimo klausimas giliai skaldo prancūzų visuomenę nuo viršaus iki apačios. Socialistai yra laicizmo šaninikai ir veiksmingi jo stūmėjai, bet savo deklaracijoje G. Mollet užėmė labai protingą vyriausybės neutralumo poziciją. "Vyriausybė", patikina jis, "taikys įstatymą. Visą atstatymą pilnai, respektuojant esantį Bažnyčios nuo valstybės atskyrimo principą". Asamblėjai, pridūrė jis, yra įteikti projektai. **Vyriausybė kaip tokia tose diskusijose neims pozicijos.** Laisvi žmonės klausimą spręs laisvai pagal savo įsitikinimus. Vyriausybės nariai balsuos darniai su savo partijų įsitikinimais ar pagal savo sąžinės liepimus.

Mokyklos

Nuo deklaracijos paskelbimo dienos laicizmo problema jau stipriai pajudėjo pirmyn. Komunistai žino, kad katalikiškųjų mokyklų sulaicistinimas tegalimas nutraukiant toms mokykloms valstybinę paramą, kurią joms patikrina praėjusios legislatūros pravestas įstatymas. Jie taip pat žino, kad už to įstatymo neliečiamybę MRP kovos iki paskutiniųjų, jie žino, kad laicizmo problema yra pagrindinis ir beveik vienintelis kliuvinys, skiriąs MRP nuo socialistų.

Todėl komunistai, norėdami tą pleištą tarp socialistų ir MRP giliau varyti, norėdami betkurioms tų socialine programa artimų partijų suartėjimo tendencijoms užbėgti už akių, pasiskubino patiekti parlamentui įstatymo projektą, panaikinantį katalikų privačioms mokykloms valstybinę pašalpą.

Socialistai, principiniai laicizmo šalininkai, negalėjo atsilikti nuo komunistų ir įteikė panašų savąjį įstatymą. Abu projektai buvo suliedinti ir praėjo per auklėjimo ir mokymo komisiją. Komisija pasiūlė įstatymą diskutuoti **skubos tvarka.**

Visuomenė ir spauda tokiu palyginti antraeilio klausimo "skubotumu" pasipiktino. Radikalai, taip pat laicistai, visdėlto baiminosi viešosios nuomonės smerkimo ir paties parlamento autoriteto nereikšmingose aistrose smukimo: senasis parlamentas buvo paleistas, kad naujasis turėtų skubos keliu išspręsti Alžiro klausimą ir valstybės institucijų reformas pravesti, o tie klausimai pirmyn dar nepažengė... Žodžiu, komisijos sąlygą parlamentas atmetė. Kada tas klausimas parlamente iškils, jį **panagrinėsime,** nes problema žinotina ir lietuvių katalikiškajam pasauliui, juo labiau, kad pati "laicizmo" sąvoka ir jos turinys ne visų mūsų vienodai suprantamas.

Alžiro klausimas

Alžiro problema yra visų problemų skaudžiausia. Jau seniai visi prancūzai sutaria, kad negalima to krašto toliau taip valdyti kaip iki šio laiko. Esą reikia reformų! Bet nuomonės skyla dėl reformų turinio ir jų apimties. Visi prancūzai laikosi vieningos nuomonės, kad Alžiras su metropolija turi pasilikti sujungtas "neatliedinamais saitais" Dėl tų saitų buvo ir yra siūloma įvairių formulių: "asimiliacija", "integracija", "nepriklausomybė savitarpio priklausomybėje", "federacija" ir dar kitokios. Visų tų ir kitokių formulių turinys ne tik žymiai skiriasi, bet dažnai visai nesuderinamas vienas su kitu. Apie tos problemos visą kompleksą viename straipsnyje iš viso neįmanoma yra pasisakyti. Nuo jo sprendimo, o jį reikia surasti greitai, iki augšto laipsnio priklauso viso laisvojo pasaulio pusiausvyra. Todėl sekantį laišką pašvęsiu vien tik tam klausimui.

Naujosios vyriausybės pirmininkas deklaracijoj taip pat pabrėžė **saitų su Alžiru išlaikymo būtinumą.** "Kas būtų", sako jis, "Prancūzija be Alžiro ir Alžiras be Prancūzijos?" Tuo tarpu artimieji užsibrėžimai yra toki:

1. Alžiro problema negali būti išspręsta nė vienos pusės **vienašališkai.** Prancūzija turi pripažinti alžiriečiams jų **"tautinę asmenybę"** ir pasitarimo keliu nustatyti tų "neatliedinamų saitų" formą.

2. Su kuo tartis? Tik **laisvi rinkimai Alžire** gali išryškinti "vertingą derybininką". Rinkimai turi būti **"vienatinės kolegijos" rėmuose.** (Iki šiol musulmonai savo atstovus rinkdavo atskirai, o Alžiro prancūzai savus atskirai, lygiomnis). Esančiomis sąlygomis, vyraštant terorizmui, nesant saugumo, rinkimų pravesti negalima. **Reikia atstatyti ramybės sąlygas,** jas patikrinti ateičiai ir tada tik eiti į rinkimus. Kariuomenė, kol tvarka nebus grąžinta, iš Alžiro nebus atšaukiama. Prireikus ji bus sustiprinta.

3. Nelaukiant, kol derybomis bus išspręsta Alžiro su metropolija santykių forma, jau dabar neatidėliojant reikia užsimoti ir vykdyti platus medžiaginės ir materialinės paramos planas Alžirui. Jau dabar reikia pradėti vykdyti 200 miliardų į metus investicijų planas Alžire.

Po paties Guy Mollet tragiško atsilankymo Alžire padėtis nepalengvėjo. Tačiau jo tvirtas nusistatymas Alžiro neatsižadėti visas parlamento vadinamas tautines grupes" nuramino, atšaldė komunistus. Ar perspektyvos centro grupėms suartėti padidėjo? Nežiūrint, kad Guy Mollet deklaracijoje yra daug punktų, komunistams iš esmės nepriimtinų (Atlanto pakto stiprinimas, Europos jungimo nauji užsimojimai, kariuomenės Alžire laikymas ir sukilėlių "pacifikacija" ir pan.), komunistų lyderis pasiskubino pareikšti, kad komunistai balsuos už vyriausybę ir spręs jos veiklą pagal aktus... Mollet jiems atrėžė, kad savo politiką vykdyti jis įsipareigojąs prieš visą parlamentą, bet ne prieš komunistų partiją. Kita vertus, šiomis dienomis komunistų ir socialistų patiektas ir parlamento atmestas skubos tvarka spręsti prolaicistinio įstatymo projektas parodo, kad parlamente gali susidaryti ir kitokia dauguma negu liaudies fronto dauguma. Kelias tačiau į visų centro grupių "koncentraciją", nuo socialistų iki nuosaikiųjų, dar yra ilgas.

(Pabaiga)

Naujas plentas palengvina misionierių keliones

Gvatemalos San Sebastiano mieste vienas didžiausių sunkumų Maryknolio misionieriams buvo susisiekimas per Cughamotano kalnus. Anksčiau reikėdavo 12 valandų joti išdavikiškais kalnų takais norint pasiekti kaikurias misijų stotis. Pravedus naują plentą, užtenka kelių minučių plentu nusileisti žemyn. Vietos indėnai virpa iš baimės, matydami kaip amerikiečių mašinos pabaisos su pragarišku triukšmu atlieka plento baigiamuosius darbus.

— **Sovietų Sąjungoje** žydų tebesą 3 mil. Čia įskaitomi ir esą satelitiniuose kraštuose. Bet žydiškų knygų ar laikraščių nėra net Birobidžane, kur buvo įsteigta žydų respublika.

BIRUTĖ PŪKELEVIČIŪTĖ

Aštuoni lapai

Premijuotas romanas

37 tęsinys

Vladas stovėjo kambario vidury, panarinęs galvą.

— Man tavo klasės auklėtojas tiesiai drėbė: „Jūsų brolis sukčius". Dievaži, maniau prasmegsiu žemėn iš gėdos. Kas iš tavęs bus? Pinigų padirbinėtojas? Vekselių klastotojas?... Kuo tu trindavai tuos dvejetus?

Tyla.

— Kuo tu juos trindavai?

— Atsakyk, kad Juozas klausia, — įsikiša mama.

Tyla, ir tyla.

— Geras diegas, — atsidūsta tėtis.

— Vladai, nesiožiuok... Atsakyk Juozui....

Tėtis pasikelia ir vaikšto po kambarį, sunėręs užpakaly rankas:

— Mano brolis nesiteikia man atsakyti! Kodėl tu man širdį užduodi, Vladai? Maniau išeisi į žmones — tu ir gabesnis, ir apsukresnis už mane. Gal ir laimės daugiau turėsi...

— Seirijai man svetimi. Sakiau, tu man būsi draugas. Vienintelis draugas, Vladai...

Vladas pakelia galvą. Jo smakras trūkčioja:

— Chloru, Juozai! Chloru!.. — ir puola tėčiui į glėbį.

— Chloru?..

— A, tuos dvejetus!.. — nusijuokia tėtis. — Net pamiršau užsikalbėjęs. Bet žinai, tūpk prie knygų, vyre. Ko nesupranti, klausk manęs. Aš tau padėsiu.

Visą vakarą Vladas sėdi apsikrovęs knygom. Nieko negelbsti seni jo išsisukinėjimai: esą akys jam ašarojančios, elektros šviesa esanti kenksminga, esą gydytojas liepiąs jam kasdieną pasivaikščioti.

— Taigi, vėl malsies po Laisvės Alėją! Jau užtenkamai prisivaikščiojai.

— Juozai! — Vladas nekantriai pažvelgia į laikrodį.

— Žinau, laukia ten tavęs kokia Marytė prie pašto. Nieko, tegu palaukia. Daugiau mylės.

— Juozai, kad tu ir...

— Trečias bertainis baigiasi, Vladai. Žiūrėk, kad man išsikapstytum. Jei liksi antriems metams, eisi kiaulių ganyti. Taip ir žinok, — pagrąsina tėtis.

— Turniku tai jis vartosi, kaip vijūnas! Panas šokdinti tai jis moka. Žiūriu, frantas net pasmakrį mano odekolonu atsišviežina, lėkdamas vakaruškon. O šitas, va, lotynų kalbos kuolas — akių ar tau nespigina, dykaduoni, tu?

• • •

Toli, ant stačios Neries pakriaušės, ima skambėti pranciškonų bažnyčios varpelis.

Šiltas birželio sambrėškis šnabžda man tūkstančius nesuprantamų žodžių. Visa žemė virpa nematomom lūpom, švelniais pirštais, tyliais atodūsiais, tirpstančių kūnų glamone. Šešėlis krinta šešėlio glėbin, neatplėšiamai sukimba ir be garso išsiskiria. Fortų pylimai liūliuoja pieném, oras pilnas baltų pūkų ir paslėpto medaus saldumo. Tamsių lapų šlamesys tolsta vakaro giedroj. Tolsta ir vaikų labanakčio bučiniai, ir žindančių motinų mįslingos šypsenos.

Užstoja sutemos.

Šmarkiai kvepia mėlynieji motiejukai ir palaistytos razetos.

— Kažin, kur Vladas? Nei pietų neparėjo, — mama baigia adyti kojinės užpentį, ištemptą ant medinio grybo, nukanda siūlą ir pakyla.

— Aš einu prie vartų, Špunta. Tu pabūk čia. Pasisupk.

Supynės kitame namo gale ir aš bailiai apsižvalgau. Prie tvoros auga tankūs diemedžių krūmai — nežinia kas ten, tarp jų pasislėpęs, tupi.

— Gal bijai?

— Ne... — sakau neryžtingai, — nebijau...

— Ko gi tu bijai? — šypsosi mama.

Aš žvilgteriu padilbom į viršų ir pirštu pabarbinu apatinę lūpą.

— Maumuko... — tyliai ištariu ir pačiai pasidaro gėda.

— Iš kur tau čia tas maumukas bus? Visi maumukai jau seniai miega. Eikš, padėsiu tau ant supynių užsilipti.

(Bus daugiau)

SINCLAIR Gazolino Stotis

"PAGALBA"

Sav. Ant. Stanevičius

Taisome automobilių motorus. Lyginame įdaužimus ir įlenkimus. Dažome ir atliekame įvairius kitus pataisymus.

NEBRANGUS IR GARANTUOTAS DARBAS

Mašinai sugedus, pribūname su vilkiku į įvairias vietas. Parduodame akumiliatorius, padangas ir kt. automobilių dalis.

2641 West 71st St.(kampas Talman Ave.)

Tel. REpublic 7-9842. Namų tel. WAlbrook 5-5934

MARQUETTE GĖLIŲ KRAUTUVĖ

KORSAŽAI, GĖLĖS VESTUVĖMS, LAIDOTUVĖMS IR KITOMS PROGOMS. Atidara vakarais ir sekmadieniais.

Savininkai: ANDRIUS ir ELENA (SANDOM) STANIULIS

2743 West 69th Street Tel. PRospect 6-0781

(priešais Šv. Kryžiaus ligoninę)

Atdara sekmadienį nuo 10 iki 5 valandos.

BUDRIK'S

"Didelių Nuolaidų Namai"

3241 SOUTH HALSTED STREET

3 aukštai ant 6 lotų

Pilni naujų baldų, namams reikmenų, brangenybių, radijų, televizijų, žaislų, karpetų. Žinomų išdirbysčių kaip: Kroehler, Pullman, Simmons, Sealy, Philco, General Electric, RCA Victor, Frigidaire, Admiral, Zenith, Douglas, Bassett, Lees, Bigelow, Tappan, Universal, Hoover ir Bulova.

SUTAUPYMAS NUO 30% IKI 70%

52 nauji, vėliausios mados 2 gab. parlor setai, nupig. iki $89 ir aukš.
63 nauji vėliausio stiliaus miegamųjų setai, nupiginti iki $89 ir aukš.
41 lounge kėdės, vėliausia medžiaga uždengti, nupig. iki $19 ir aukš.
98 Innerspring ir Box Spring matracai, nupiginti iki $14 ir aukščiau.
47 Sleep-O-Lounge "hide a beds" (lovos), nupigintos iki $59 ir aukš.
97 nauji šaldytuvai, nupiginti iki $98 ir aukščiau.
66 skalbiamos mašinos, wringer (gręžia) arba automat. $98 ir aukš.
88 elektriniai dulkių valytuvai, $15 ir aukščiau.
200 lempų, nupigintos iki $3 ir aukščiau.
99 televizijų setai, nupiginti iki $98 ir aukščiau.
150 mažų radijų, nupiginta iki $10 ir aukščiau.
68 elektriniai phonografai, nupiginta iki $6 ir aukščiau.
166 gaziniai pečiai, nupiginti iki $69 ir aukščiau.
19 elektrinių pečių, nupignita iki $69 ir aukščiau.
22 aliejiniai šildytuvai, nupiginta iki $29 ir aukščiau.
24 gaziniai šildytuvai, nuo $24 ir aukščiau.
Elektrinės indams plauti mašinos, nupig. iki $69 ir aukščiau.
Siuvamos mašinos, nupigintos iki $39 ir aukščiau.
27 colių pločio vilnų kaurai, po $3 už jardą ir aukščiau.
27x54 vilnų kaurai, nupiginti iki $4 ir aukščiau.
Didelės mieros Shag Rugs, nupiginti iki 98 centų.
6x9 kaurai, nupiginti iki $10 ir aukščiau.
9x12 kaurai, nupiginti iki $17 ir aukščiau.
9x12 linoleums, su apvadais, $4.95 ir aukščiau.
12x15 kaurai, nupiginti iki $69 ir aukščiau.
52 gabalų indų setai, nupiginti iki $19 ir aukščiau
52 gabalų Stainless silverware, nuo $9 ir aukščiau.
Elektriniai garu šildomi prosai (irons), nupiginti iki ..... $ 6.00
Dominion deep-fryer, automatiškas, nupigintas iki $18.00
Star Low deep-fryer, nupigintas iki $12.00
Automatiškas toaster, nupigintas iki ..... $ 9.00
Rotiss-O-Mat Rotary Broiler, nupigintas iki $22.00
Majestic Infra-Red Broiler, nupigintas iki $10.00
Popcorn Poper, nupigintas ..... $ 5.00
Remington rašoma mašinėlė, atremontuota $24.00
Arctic blanketai, vilnų, nupiginti iki ..... $ 5.00
Vatiniai blanketai, nupiginti iki ..... $ 2.00
Didžiulės antklodės (comforters), nupigintos iki ..... $ 5.95
Dideli Cannon rankšluosčiai, nupiginti iki 25 centų vienas.
32 colių Clown Doll, nupigintos iki 98 centų.
Nacionaliai žinomų išdirbysčių rankiniai laikrodėliai, 17 akmenų, nupiginti iki $19.95 ir aukščiau.
120 basų Piano akordeonai, nupiginta iki $59 ir aukščiau.
Vidutinio dydžio gitaros (guitars) — $5.00. Ukuleles — nupigintos iki 69c.
Žaislai, vežimėliai, baldai, lėlės, už mažiau negu pusė kainos.

LĘNGVI IŠMOKEJIMAI

J. F. Budrik Furniture

(INCORPORATED)

3241 So. Halsted St. Tel.: CAlumet 5-7237

Atdara pirmad. ir ketvirtad. vakarais iki 9:30 P.M. Sekmad. 10-5.

Budriko Lietuviška Radijo Valanda leidžiama kiekvieną ketvirtadienio vakarą nuo 6:00 iki 7:00 val. iš WHFC radijo stoties, 1450 kilocycles, su žymiais dainininkais ir orkestru.

Perskaitę dienr. "Draugą", duokite jį kitiems.

ĮVAIRIOS ŽINIOS

Joanos D'Ark. 500 m. kanonizacijos jubiliejus

Šiais metais, birž. mėn. Rouen, Prancūzijoje įvyks 500 m. jubiliejus nuo Joanos D'Ark. kanonizacijos. Iškilmėse dalyvaus ir Anglijos katalikų delegacijos. Joana D'Ark. arba Orleano mergelę 1431 m., gegužės mėn. 30 anglai sudegino ant laužo kaip raganą. Pop. Klemensas III 1456 m. ją paskelbė šventąja.

Nauja kolegija darbininkams

Garsiajame Anglijos universitetų mieste Oksforde kardinolas Grifinas pašventino naują katalikų kolegiją darbininkams. Kolegijai vadovaus tėvai jėzuitai. Kolegija paruoš tokius darbininkų apaštalus, kurie dar bininkų mases supažindins su Katalikų Bažnyčios socialiniais mokslais.

Už Rusijos atsivertimą

Tarptautinio "Pax Christi" — Kristaus Taikos sąjūdžio pirminkui Paryžiaus kardinolui Feltin pasiūlius, 1956 metų "Taikos Sekmadienis" visame katalikiškame pasaulyje bus švenčiamas gegužės 13 dieną. Tą dieną prieš 39 metus Fitimoj apsireiškė Dievo Motina ir kvietė visus melstis už Taiką ir Rusijos atsivertimą.

Kinijos kunigai Vokietijoje

Tikinčiųjų persekiojimai raudonojoje Kinijoje privertė visą eilę kinų tautybės kunigų pasitraukti į laisvąjį pasaulį, o kitiems sukliudė grįžti į tėvynę iš užsienių. Vien Vakarų Vokietijoj šiuo laiku yra apie 20 kinų katalikų kunigų, kurie pagelbsti vokiečių kunigams sielovados darbe ir laukia, kada galės grįžti į išlaisvintą tėvynę.

Maskva neskelbia tikrų duomenų

Dvylika metų Maskvoje amerikiečių ambasados kapeliono pareigas ėjęs kun. Walter Ditmars spaudos atstovams pareiškė, kad sovietų vyriausybės pravestame visuotiniame gyventojų surašyme paaiškėjo, jog 70 % Sovietų Sąjungos gyventojų tebėtiki į Dievą. Nors sovietų vyriausybė šių surašymo duomenų niekur viešai neskelbė, tačiau jie ir šiandien yra Centraliniame Statistikos Institute Maskvoje.

Ar Gaunate Slogas?

Visuomet kreipkite dėmesį į užkietėjusius vidurius. Dėl palengvinimo tūkstančiai pageidauja Dr. Peter's "Gomozo". Kaip ir pagal gydytojo receptą gaunamuose vaistuose, jo sąstate yra keletas mediciškai užtvirtintų dalykų, kurie visi kartu veikdami suteikia palengvinimą keliais būdais: 1) ramina ir šildo sutrikusį skrandį; 2) atleidžia vidurių išputimo skausmus; 3) suteikia neskubinantį palengvinimą nuo sukietėjusių vidurių, kurie yra priežastim aukščiau išvardintų simptomų. Švelnus. Gero skonio. Išparduota virš 20,000,000 bonkų. Šeimos dydžio bonka $1.65 vaistinėse. Bandykite Dr. Peter's "Gomozo"... absoliutiškai niekas kitas taip nepagelbės.

Jei jūsų vaistinė neturi, tad, pasiųskite $1 už 11 oz. bonką (su jūsų vardu ir adresu) šiuo adresu: GOMOZO, Dept. 671-47 4541 N. Ravenswood Ave., Chicago 40, Ill.

Visi Pittsburgho lietuviai
KLAUSO IR REMIA

Pittsburgh'o Lietuvių Katalikų Radijo Programą

— vadovaujama —

Lietuvos Vyčių Pittsburghe

JI TRANSLIUOJAMA
Kiekvieną sekmadienį nuo
1:30 iki 2:00 val. p. p.
IŠ STIPRIOS IR GALINGOS

WLOA

RADIJO STOTIES BRADDOCKE
Visais reikalais kreipkitės šiuo adresu: LITHUANIAN CATHOLIC HOUR
Radio Station WLOA, Braddock, Pa

$500,000 UŽ RANKĄ IR KOJĄ

Boni Buehler, 25 metų, kalbasi su advokatais — James Cunningham (kairėje) ir Russell Lapp San Bernardino, Calif., mieste. Ji 1953 m. neteko rankos ir kojos greitojo laivelio nelaimėje, kuri įvyko Arrowhead ežere. Už netektą ranką ir koją nori gauti $500,000. (INS)

HELP WANTED — MALE

ENGINEERS —

AEROJET

in

SACRAMENTO

CALIFORNIA

A LEADER IN THE FIELD OF ROCKET PROPULSION

Offers outstanding opportunities and diversified assignments on long range programs.

Positions New Open for—

ENGINEERS
MECHANICAL
AERONAUTICAL
CHEMICAL

for

TESTING DESIGN RESEARCH DEVELOPMENT

To work in the following fields — Hydraulic compressible and incompressible fluid dynamics, liquid atomization, mass and heat transfer combustion and chamber design, thermodynamics, strength of materials, spark systems, combustion and high pressure flow systems, vibrations phenomena, gas turbines, pumps.

STRESS ANALYSTS

Experienced in aircraft structures, and aircraft propulsion systems.

SYSTEM ANALYSTS

BSME, BSAE experienced in analysts aircraft and missile propulsion systems.

COMPUTER SPECIALISTS

Digital and Analog
Coders Analysts
Programmers
Experienced and trainees

METALLURGISTS

For failure investigation, material property testing, new material evaluation, nondestructive testing, experience in stainless steel super alloys and light materials preferred.

ELECTRICAL and ELECTRONIC ENGINEERS

For control system design, reliability testing, magnetic circuit elements design and application.

Also DRAFTSMEN

Detail-Design-Layout

CHICAGO INTERVIEWS

February 27th to March 6th

MR. JOHN GAY

Engineering Representative

FRanklin 2-2100

Firm committment may be made at this time.
U. S. Citizenship Required.
If unable to apply—send resume to Personnel Director.

AEROJET
GENERAL CORP.

P. O. Box 1947

SACRAMENTO, CALIFORNIA

Subsidiary of The General Tire And Rubber Company

CLASSIFIED & HELP WANTED ADVERTISEMENTS

PROGOS — OPPORTUNITIES

MAISTO PRODUKTŲ IR MĖSOS PARDUOTUVĖ, su gražiu 5 kmb. butu prie krautuvės. Gerai veikianti prekyba. Daug prekių. Žema nuoma. Gera sutartis. Įkainuota greitam pardavimui. Turi parduoti dėl silpnos sveikatos. Reikia pamatyti, kad įvertinti. Geras pirkinys, 40 St. ir Sacramento apylinkėje. Telefonuokite dėl apžiūrėjimo Virginia 7-8893.

PARDAVIMUI — LIQUOR KRAUTUVĖ IR BARAS.
Kreiptis: 4046 Archer Avenue

CONFECTIONERY STORE ir 2-jų butų namas. 2½ kamb. butas užpakaly krautuvės; 4 kamb. butas viršuj. Gazu apšildoma. Gerai einąs biznis, geroj vietoj. Dėl silpnos sveikatos nori skubiai parduoti, įkainuota teisingai. Apžiūrėję įvertinsite gerą pirkinį. 937 W. 18th St. Kreiptis į sav. tel. SEeley 3-8761.

GAS STATION — SINCLAIR. Gerai einąs biznis. Pilnai įrengtas. Ideali vieta mechanikui. Prieinama nuoma, gera sutartis. Nori skubiai parduoti dėl ligos, nebrangiai. Apžiūrėję įvertinsite gerą pirkinį. 6901 S. Normal arba skambinti savininkui susitarimui apžiūrėti — STewart 3-9741.

ELECTRICAL MOTOR REPAIR SERVICE. Įsteigta prieš 13 metų. Pilnai įrengta. Prieinama nuoma, gera sutartis. Kaina $4,500. Nori skubiai parduoti, apleidžia miestą. Pamatę įvertinsite gerą pirkinį. 1949 N. Pulaski arba šaukite — DIckens 2-5656.

RESTORANAS & BARAS — B-Q Visi de luxe įrengimai. 20 vietų. Tikrai pelninga vieta. Prieinama nuoma, gera sutartis. Ideali vieta porai. Įkainuota skubiam pardavimui. Pamatę įvertinsite gerą pirkinį. Apylinkėje 39th ir South Park. Susitarimui skambinkite MUseum 4-3134 tarp 11:30 v. ryto ir 4 v. popiet arba vakarais DRexel 3-1980.

LUNCHROOM IR NAMAS. Berwyne — 6735 Roosevelt Rd. 40 vietų. Vieno savininko 15 m. 5 kamb. butas užpakaly. Alyva apšild. Rūsys. 2 autom. garažas. Įkainuota skubiam pardavimui. Apžiūrėję įvertinsite gerą pirkinį. Susitarimui skambinti savininkui po 2:30 — GUnderson 4-2880.

KOMBINUOTA LIKERIŲ KRAUTUVĖ IR BARAS — 2-jų butų mūrinis namas,, fikčeriai ir prekės, $27,000 už viską. Arti 47th ir Rockwell Street.
Tel. LAfayette 3-8827

TAVERNA IR NAMAS. 4 kamb. užpakaly. Visi modernūs įrengimai. Air-conditioned. Beer garden. Alyva apšildymas. 2 autom. garažas. 1½ sklypo šalia. Pilnas rūsys. Gerame industr. ir rezid. rajone Brighton Parke. Vienas negali apseit, nori skubiai parduoti, nebrangiai. Pamatę įvertinsite gerą pirkinį. Tuojau galima užimti. Šaukite savininką po 6 v. v., susitarimui. VIrginia 7-9384.

CLEANING STORE. Seniai įsteigtas, pilnai įrengtas, gerai einąs biznis. Ideali vieta siuvėjui. Nuoma $85, gera sutartis, apšildymas. Įkainuota skubiam pardavimui. Parduoda dėl kitų interesų. Turite pamatyti, kad įvertinus gerą pirkinį. 433 W. 115th St. Roseland'e, arba šaukite savininką — COmmodore 4-8117 arba HIlltop 5-3914 po 4:30 v. v.

RESTAURANT. Seats 24. Real money-maker. Ideal spot for couple. All modern stainless steel equipment. Reasonable rent, 5 year lease. Priced for quick sale; cannot handle alone. Must be seen to be appreciated. A real buy. 2750 W. 55th St. or call owner after 4 P. M. GRovehill 6-9633.

"DRAUGAS" AGENCY
55 East Washington Street
Tel. DEarborn 2-2434

2334 Sounth Oakley Avenue
Tel. VIrginia 7-6640; 7-6641

IŠNUOMUOJAMA

MARQUETTE PARKE išnuom. kambarys. Gaminamas valgis.
WAlbrook 5-7396

DĖMESIO!

Mes turėjome tik $3,500, bet Mr. Svoboda, 3739 W. 26th St., Ciceroje, 6013 W. Cermak Rd. pardavė mums gražų 3-jų butų namą, kuriuom esame pilnai patenkinti. Mes Mr. Svobodą rekomenduoajm visiems, ypatingai naujiems ateiviams.
Mr. & Mrs. Mezajevs
4338 W. Cermak Rd.

PARDAVIMUI

PARDUODAMAS mažai važinėtas CHRYSLER 1953 m. Windsor — 4 durų. Power steering. $925. WAlbrook 5-8200.

NEĮKAINUOJAMOS VERTĖS KNYGA

Nors nuo spaudos atgavimo per keliasdešimt metų jau daug knygų išsileisdinome ir jomis apsigyrėme, bet sąžiningai svarstant — nedaug jų turime tokių, kurios yra tikros nesenstančios vertybės mūsų tautos kultūroje. Prie tokių nepalyginamos reikšmės knygų priskiriame 18-tojo amžiaus K. Donelaičio "Metus" ir 19-tojo — Simano Daukanto "Būdą". Šis pastarasis, dabar iš naujo gražiai išspausdintas, mums yra kaip brangi relikvija, kaip sąmoningo lietuvio pasididžiavimas. Šiandien mes, toli nuo savo tėvynės gyvendami, jos ilgėdamiesi ir dėl jos likimo kentėdami, turėtume nuolat ir nuolat skaityti šią Daukanto knygą — eilutę po eilutės, puslapį po puslapio, neskubėdami, persvarstydami, įsigilindami, širdin įsidėdami...

* * *

Ilgus dešimtmečius S. Daukanto "Būdas" žadino lietuvio patriotinius jausmus ir kėlė jo pasididžiavimą praeitimi. Reikia tikėtis, kad šios laidos pasirodymas bus palankiai sutiktas emigracijoje gyvenančių lietuvių ir ypač jaunuomenės, kuriai labiausiai trūksta Lietuvos praeitį liečiančios literatūros.

* * *

Pro pusantro šimtmečio dienas, skausmus, džiaugsmą, ir vėl skausmus, Simanas Daukantas, tas žemaičių žemės vargo pelė, iškyla vis didesniu ir patrauklesniu lietuvių tautos vyru. Todėl ir jo Būdą Senovės Lietuvių Kalnėnų ir Žemaičių naujai sulaukus reikia tik džiaugtis ir jį skaityti.

* * *

Tai tik maža dalelė spaudos pasisakymų apie šią mūsų kultūros istorijai neįkainuojamos reikšmės knygą.

Būdas senovės lietuvių Kalnėnų ir Žemaičių

yra dailiai išleista knyga, kurią puošia Viktoro Petravičiaus dviejų spalvų viršelis. Knyga turi 393 psl. Jos kaina — 4 doleriai.

Visi, norintieji įsigyti, yra prašomi paskubėti, nes atspausta labai nedidelis egzempliorių skaičius.

Užsakymus siųsti:
"DRAUGAS"
2334 So. Oakley Avenue
CHICAGO 8, ILL.

HELP WANTED — FEMALE

ATTENTION, JANUARY GRADUATES !
Beginners

GEN. OFFICE — TELLERS — CASHIERS — TYPISTS

Congenial working conditions with long established Southwest Financial Institution. 40 hour week.
Detail experience, age, marital status and references. For interview see MR. HENRY J. WOLSKE.

ARCHER-HOYNE FEDERAL SAVINGS & LOAN ASS'N
3521 Archer Avenue Tel. FRontier 6 - 1234

ALGIRDAS LANDSBERGIS

KELIONĖ

V. Adamkevičiaus aplanka

Užsakymus su pinigais siųskite:
259 psl., kaina $2.50
DRAUGAS, 2334 S. Oakley Ave., Chicago 8, Ill.

Šios nuostabios ir nepaprastos knygos personažus šitaip įvertina rašytojas Gilauda: "...Weissas — paniekintas niekintojas, bet turįs savyje Fra Angelico angelų varsų gama, Tatjana—nesuprantanti sielos sąvokos, bet mylinti skaisčia meile. Pagaliau Julius... pasiligęs skaistumo ir nesuvokiąs jo esmės, drąsus be drąsos, nesoprantąs gavojaus beprotišjimo procese".

REAL ESTATE

P. STANKOVIČIUS
REAL EST. ir INSUR. BROKERIS
LIETUVIŲ AUDITORIJA
3133 So. Halsted St.
Ph. DAnube 6-2793
Padeda pirkiti - parduoti namus ūkius, biznius. Parūpina paskolas draudimus ir daro vertimus. Tvarko imigracijos dokumentus. Ofisas atdaras kasdien nuo 10—7.

Nejud. turto pirkimas-pardavimas visokių rūšių apdrauda, Notarijata
INCOME TAKSŲ PILDYMAS
P. LEONAS
REAL ESTATE
2735 W. 71st St. — WAl. 5-6015

Prieš pirkdami ar parduodam namus, biznius, aklypus ar ūkius atlankykite mus.
KUTRA-NORKUS REALTY
REAL ESTATE-INSURANCE
2405 West 51 St.
WAlbrook 5-5030
PRospect 8-3579 (vak. ir sekmad.)

Kas, perkant arba parduodant namus, norit sąžiningo ir lietuviška nuoširdaus patarnavimo kreipkitės į
VENTA REAL ESTATE
4409 S. Fairfield, tel. LAf. 3-3881
Val. vak. Kasdien nuo 9—12 ir 4—7 val. Šeštad. nuo 9 v. r. iki 8 v. v. Trečiadieniais uždaryta

Kas nori namų, farmų ir biznių, pirkti bei parduoti, kas nori biznių knygas suvesti, INCOME TAKSUS UŽPILDYTI. Jums nuoširdžiai patarnaus ir pagelbės.
JUOZAS STANAITIS
COOK COUNTY BUSINESS BROKERS
9016 S. Cottage Grove Ave., Chicago
Tel. HUdson 3-7828
Namų PRospect 8-2530

2-JŲ BUTŲ MŪRINIS. Arti 73rd ir Emerald Ave. 5 ir 6 kamb. Naujas Kewanee boileris, Winkler stokeris, aluminum žieminiai langai. Naujai percementuotas (tuck-pointed) mūras. Kaina tik $17,500.
IVAR W. TURNQUIST, INC.
7826 Cottage Grove, TR 4-1044

Parduodamas namas Šv. Leono parapijos apylinkėje, arti 79-tos gatvės ir Vincennes ave., 2-jų augštų medinis namas; šiltu vandeniu apšildymas pirmame aukšte; abu butai šešių kambarių; labai gerame stovyje; geras automobiliui garažas; artimas susisiekimas su miestu ir gražus rajonas. Namas parduodamas dėl mirties. Skambinkite vakarais tarp 6 ir 8 val. ir iki 3-čios val. popiet sekmadienį: VIncennes 6-7881.

DIDELIS 3-JŲ BUTŲ NAMAS. Bargenas. 4 ir 4 kamb. ir 3 kamb. rūsy. Automatiškai alyva šild. karštu vandeniu. 2 autom. garažas. Geriausioje vietoje arti 30th ir Springfield. $19,500. SVOBODA, 3739 W. 26th St. LAwndale 1-7038.

6 kamb. mūr. bungalow arti 26th ir Karlov. Iš priekio įvažiuojamas 2-jų autom. garažas. Tuojau galima užimti. $18,900. SVOBODA, 3739 W. 26th St. LAwndale 1-7038.

Mūrinis 6 butų po 4 kamb. Arti 22nd ir California Ave. Gazu ir alyva apšild. $206 pajamų į mėn. $18,900; įmokėti $4,000. SVOBODA, 3739 W. 26th St. LAwndale 1-7038.

MISCELLANEOUS
Įvairūs Dalykai

LIET. APDRAUDŲ AGENTŪRA
Visų rūšių apdraudos. Automobilių finansavimas. Notariatas. Valstybės patvirtintos kainos.
Prieš darydami apdraudas kitur pasiteiraukite pas mus.
JONAS KIRVAITIS,
WAlbrook 5-5671
INTERSTATE INSURANCE AGENCY
5900 S. Ashland Ave., Chicago 36, Ill.

ŠILDYMAS

A. Stančiauskas ir A. Lapkus instoliuoja visų geriausių Amerikos firmų gazu ir alyva kūrenamus pečius (furnaces), visų dydžių oro vėsintuvus Air conditioners) ir atlieka visus skardos darbus.
1546 S. 49th COURT, CICERO
Tel. OLympic 2-9311 nuo 8 val. ryto iki 5 val. vakaro.
Telef. nuo 5 val. vak.: OLympic 2-6752 ir OLympic 2-8492

AUTOMOBILES — TRUCKS
Automobiliai — Sunkvežimiai

VIKTORO KOŽICOS
lietuviška gazolino stotis ir auto taisymas
Atliekami motoro remontai, lyginimo dažymo darbai ir keičiamos dalys.
CALL-ME-MOTORS CO.
5759 S. WESTERN AVE., PR 8-9533

Skelbtis "DRAUGE" apsimokanes jis yra plačiausiai skaitomas lietuvių dienraštis, o skelbimų kaina yra prieinama visiems.

Skelbkitės "Drauge" !

HELP WANTED — VYRAI

VYRAI
25 iki 40 m. amž.
Išmokite pelningus amatus
Pirma, antra ir trečia pamaina
Devyniasdešimts septyni doleriai į sav. pradžiai.
Dirbame viršlaikį
METAL WORKERS
PLASTIC WORKERS
MODEL MAKERS
Draudimas ir darbo rūbai nemokamai
Nepaprastai gera ateitis
NATIONAL LEAD COMPANY
1710 S. Peoria CAnal 6-3710
MR. WALTERS

MACHINISTS
With bench and machine experience;
job shop work;
day work;
overtime.
H. & K. MFG. CO.
4646 So. Western

PORTERIS
Reikalingas vyras su gerom rekomendacijom.
AMERICAN BANK NOTE CO.
118 E. 20th St.

HELP WANTED MOTERYS

TYPIST
Permanent position with nationally known organization. Shorthand not required. Company benefits, pleasant associates. Please apply motor truck dist. office.
International Harvester
611 W. ROOSEVELT RD.
PERSONNEL DEPT.

BUILDING & REMODELING
NAMŲ STATYBA

V. ŠIMKUS
Įvairūs pataisymai ir pardavimas.
Jei norite pirkti ar užsakyti namą, kuris būtų gerai išplanuotas, patogus, gražus ir pigus, pirkite ar užsakykite pas
Susitarti šaukite REliance 5-8202 nuo 5 val. p. p. kasdien ir taipgi sekmadieniais nuo 10 iki 4 val.
Adresas: 4645 S. Keating Ave.
CHICAGO 32, ILLINOIS

ANTANAS LUKAS IR SŪNUS
2717-19 West 71st Street
BUILDING CONTRACTORS
Stato naujus namus, atremontuoja senus. Kreipkitės:
Tel. — HEmlock 4-5881

LIETUVIŲ STATYBOS BENDROVĖ
MURAS
BUILDERS, INC.
Stato gyvenamuosius namus, ofisus ir krautuves pagal standartinius planus ar individualinius pageidavimus.
Įvairūs patarimai statybos bei finansavimo reikalais, skiciniai planai ir namų įkainavimas nemokamai.
Statybos reikalais kreiptis į reikalų vedėją šiuo adresu:
JONAS STANKUS
kasdien nuo 4 val. popiet.
Tel. PRospect 8-2013 arba LUdlow 5-8580.
6800 SO. CAMPBELL AVE., Chicago 29, Illinois

PAKELIAME NAMUS
Įtaisome balkius, stulpus ir naujus pamatus. Sutaisome smunkančias grindis.
J. AND K. CONSTRUCTION
BOulevard 8-2738

Perskaitę "Draugą", duokite kitiems!

Pirkit Apsaugos Bonus!

Lietuva Tautų Festivalio šventėje

Vasario 16 d. Chicagos Miesto Švietimo Tarybos surengtame Tautų Festivalio šventėje dalyvavo ir lietuviai. Žurnalistas Vytautas Kasniūnas ta proga skaitė anglų kalboje labai įdomią paskaitą apie Lietuvą, iškeldamas jos senąją istoriją, nupiešdamas krašto vaizdus, papasakodamas apie lietuvių papročius, tautinius šokius ir dainas. Specialiai pasamdytas pianistas žurnalisto Vytauto Kasniūno kalbą lydėjo lietuviškų dainų meliodijomis, pritaikintomis paskaitos turiniui.

"Ateities" šokėjai labai darniai ir gyvai pašoko keletą tautinių šokių. "Ateities" šokėjai gražiai pasirodė, už tai žiūrovų buvo palydėti gausiomis ovacijomis ir buvo net priversti dar kartą išeiti. Šokių mokytojai Irenai Šilingienei, "Ateities" šokėjų pirmininkui B. Shotui, akordeonistui ir visiems šokėjams tariu nuoširdų lietuvišką ačiū už šį gražų pasirodymą ir lietuvių vardo garsinimą tarp amerikiečių ir linkiu, kad nepraičiau pasirodytų savo 15 metų sukakties minėjime š. m. balandžio mėn. 15 dieną.

Atidarydama Tautų Festivalio šventę, šios šventės organizatorė Mrs. Helen G. Lynch, supervisor Division of Americanization, priminė, kad išandien vasario 16 d. yra Lietuvos nepriklausomybės šventė ir ta proga pasveikino Lietuvos konsulą dr. Petrą Daužvardį ir jo žmoną.

Mrs. Helen G. Lynch asmenyje mes turime labai nuoširdžią lietuvių bičiulę, labai gerai suprantančią lietuvių tautos tragediją ir kur galėdama ji visuomet padeda lietuviams.

Programa buvo įdomi ir įvairi. Nors oras buvo nepaprastai blogas, bet klausytojų buvo beveik pilnutėlė salė. Dalyvavo ir daug augštų Švietimo Tarybos pareigūnų.

Šventė įvyko Istorijos Muzėjaus patalpose. Po programos Society of Colonial Dames narės pavaišino susirinkusius svečius skania kavute. **Vi. D.**

Kenosha, Wis.

Lietuvos laisvinimo reikalams surinkta $300.45

Kenoshos lietuviai vasario 19 d. iškilmingai minėjo Lietuvos nepriklausomybės atgavimo minėjimą. 9:30 val. ryte bažnyčioje ypatingas pamaldas ir pamokslą pasakė kun. Kazimieras Vengras, MIC. iš Racine, Wis. 3:30 popiet parapijos salėje išpildyta ypatinga programa. Pagrindinę kalbą pasakė Lietuvos konsulas Chicagoj dr. Petras Daužvardis. Muzikalinę dalį išpildė parapijos choras, vadovaujant Pranui Bujanauskui ir solistė p-lė Genovaitė Klevickaitė. Akompanavo Barbora Klevickaitė. Aušrelė Skirmuntaitė paskaitė N. Mazalaitės "Legenda apie Nežinomą Karreivį", Eugenijus Lirgameris deklamavo Brazdžionio "Nauja Daina".

Pravesta rezoliucija, smerkianti sovietų okupaciją Lietuvoje, pagrobimą Lietuvos ir kreipiamasi į JAV valdžią prašant pagalbos Lietuvos išlaisvinimo darbe. Aukų salėje surinkta $300.45. Minėjimo komitetą sudarė kun. A. Miciūnas, MIC. (minėjimo globėjas), Vladas Skirmuntas (pirmininkas), Juozas Kasputis (iždininkas). Kiti komiteto nariais buvo Vitalis Gaidelis, Zenonas Lukauskas, Kazimieras Stulgaitis, Sr., I. Grigaliūnas, Ignas Grigaliūnas, Adolfas Vadeiša, Benediktas Milašius, Antanina Darbutienė, Stasė Grigaliūnienė, Laima Rakauskienė.

TRUMPAI

— **40 valandų** pamaldos nukeltos į kovo 9, 10 ir 11 d.d.

— **Ona Valauskienė**, sena parapietė ir veikli veikėja, mirė vas. 11 d. Palaidota vasario 14 d. Šv. Jurgio kapinėse.

— **Klebonas kun. A. Miciunas**, MIC., vasario 13 d. Lincolno šventės bankete miesto centre buvo pakviestas sukalbėti invokaciją.

— **Povilas Janušionis** vasario mėnesį atsidėjusiai rūpinosi lietuviškos spaudos platinimu. Sekmadieniais po 8 val. ir 9:30 val. Mišių mokyklos kambaryje galima nusipirkti visokiausių knygų ir užsiprenumeruoti lietuviškų laikraščių ir žurnalų.

Rūpinsis dvasiniais reikalais

Popiežius Pijus XII pavedė Muencheno arkivyskupui kardinolui Wendel rūpintis naujai besikūriančios Vakarų Vokietijos kariuomenės dvasiniais reikalais, paskirdamas jį kariuomenės vyskupu. Šiam paskyrimui buvo gautas Bonnos vyriausybės sutikimas, remiantis tarp Federalinės Vokietijos respublikos ir Šv. Sosto veikiančiu konkordatu.

— **Pinigai iš pieno.** Vidutiniškai amerikonui farmeriui pienas duoda 10% jo pajamų.

Popiežius dovanojo Teresei Neumannaitei Šv. Kryžiaus relikviją

Popiežius Pijus XII dovanojo šv. Kryžiaus relikviją šių laikų stigmatizuotojai **Teresei Neumannaitei.**

Apie **Teresės Neumanaitės** gyvenimą — kaip ji pergyvena Kristaus Kančias, kaip jai pasidaro ant rankų ir kojų stigmos (žaidos), iš kurių teka kraujas — plačiai aprašyta **kun. J. Burkaus** parašytoj knygoj **TERESĖ NEUMANAITĖ.** Knygoje yra daug nuotraukų su Teresės Neumannaitės pergyvenimais. Gražus J. Kelečiaus viršelis. Knyga didelio formato, 268 pus. Kaina **$3.00.**

Pinigus su užsakymais siųsti:

"DRAUGAS",
2334 S. Oakley Ave.,
Chicago 8, Ill.

Skelbtis "DRAUGE" apsimokanes jis yra plačiausiai skaitomas lietuvių dienraštis, o skelbimų kaina yra prieinama visiems.

Optimistas pasiekia viršūkalnę; pesimistas pasitraukia į slėnį. — **V. J. Budrikas**

P. & J. JOKUBKA
TV, DEIMANTAI IR LAIKRODŽIAI
Pardavimas ir Taisymas
4102 Archer Ave., at Mozart
Chicago 32, Ill. — Tel. LA 3-8611

A. A.
URŠULĖ GILLIS
(pagal tėvus Pivorūnaitė)
Gyv. 10501 So. Wabash Ave.
Mirė vasario 25 d., 1956 m., 7 val. ryte.
Gimė Lietuvoje. Kilo iš Švenčionių apskr., Tverečiaus parap., Bobėnų kaimo. Amerikoje išgyveno 47 metus.
Pasiliko dideliame nuliūdime vyras Paul, du sūnūs — Clement ir marti Jeanette, Alphonse ir marti Harriet, duktė Effie Dorocke, žentas Walter, anūkai Clenell ir Martin Gillis, Larry Dorocke, brolis Alphonse Pivorunas, sesuo Helen Laurutanas, jos vyras Albin ir jų šeima, švogeriai Michael ir Adolph Gillis ir daug kitų giminių bei pažįstamų.
Priklausė prie Šv. Onos Draugijos, Tretininkų, Šv. Kazimiero Seserų Rėmėjų ir SLA 63-čios kuopos.
Kūnas pašarvotas L. Bukausko koplyčioje, 10821 S. Michigan Ave. Laidotuvės įvyks trečiadienį, vasario 29 d. Iš koplyčios 8:45 val. ryto bus atlydėta į Visų Šventų parap. bažnyčią, kurioje įvyks gedulingos pamaldos už velionės sielą. Po pamaldų bus nulydėta į Šv. Kazimiero kapines.
Nuoširdžiai kviečiame visus gimines, draugus ir pažįstamus dalyvauti šiose laidotuvėse.
Nuliūdę: vyras, sūnūs, marčios, duktė, žentas ir kiti giminės.
Laid. direktorius L. Bukauskas, tel. COmmodore 4-2228.

A. A.
MATEUŠAS ALELUNAS
Gyveno 2108 W. 19th Street.
Mirė vasario 23 d., 1956 m., 11 val. vak., sulaukęs senatvės.
Gimė Lietuvoje.
Pasiliko dideliame nuliūdime sūnus Mykolas ir brolio vaikai, bei kiti giminės, draugai ir pažįstami.
Priklausė prie Keistučio Pašalpos Klubo.
Kūnas pašarvotas Sendziak koplyčioje, 2654 W. 21st St.
Laidotuvės įvyks antradienį, vasario 28 d. Iš koplyčios 8:30 val. ryto bus atlydėtas į Aušros Vartų parap. bažnyčią, kurioje įvyks gedulingos pamaldos už velionio sielą. Po pamaldų bus nulydėtas į Resurrection kapines.
Nuoširdžiai kviečiame visus gimines, draugus ir pažįstamus dalyvauti šiose laidotuvėse.
Nuliūdę: sūnus.
Laid. direktorius Steven Sendziak and Son, telef. BIshop 7-7240.

A. A.
ELZBIETA ŽVINAKIS
Gyv. 1732 So. Ruble Street.
Mirė vas. 25 d., 1956 m., 8:00 val. vakare.
Gimė Lietuvoje. Kilo iš Tauragės apskr., Žvingių parapijos, Lapkasių kaimo. Amerikoje išgyveno 45 metus.
Pasiliko dideliame nuliūdime du sūnūs — Antanas, marti Adela, Jonas, marti Lillian; dukterys — Ann Eugene, žentas Valentine, Marilyn Užpalevičius, žentas Vincent, Elizabeth Seatery, žentas Robert, Stella Maurer, žentas Lawrence, sesuo Petronėlė Žitautas, jos vyras Antanas ir jų šeima, pusseserės Ona Miklovas ir Emilija Andrijokas, dvylika anūkų ir kiti giminės bei draugai.
Priklausė prie Tretininkų, Maldos Apaštalystės ir Šv. Kazimiero Akad. Rėmėjų.
Kūnas pašarvotas Petro Gurskio koplyčioje, 659 W. 18th St.
Laidotuvės įvyks trečiad., vasario 29 d. Iš koplyčios 8:30 val. ryto bus atlydėta į Dievo Apvaizdos parap. bažnyčią, kurioje įvyks gedulingos pamaldos už velionės sielą. Po pamaldų bus nulydėta į Šv. Kazimiero kapines.
Nuoširdžiai kviečiame visus gimines, draugus ir pažįstamus dalyvauti šiose laidotuvėse.
Nuliūdę: sūnūs, marčios, dukterys, žentai ir kiti giminės.
Laid. direktorius Petras Gurskis, tel. SEeley 3-5711.

GUŽAUSKŲ
BEVERLY HILLS GĖLINYČIA
Geriausios gėlės dėl vestuvių, bankietų, laidotuvių ir kitų papuošimų.
2443 WEST 63RD STREET
Tel. PRospect 8-0833 ir PR 8-0434

1956
TELEVIZIJOS FONOGRAFAI
Tik pas mus pirkdami gausit
- Nemokamai 3-jų mėn. pilną garantiją — darbas ir dalys.
- Nemokamai vidaus anteną ir instaliavimas.
- Iki $100.00 ir daugiau nuolaidos už jūsų seną televiziją.

Be to, visokiausi radijai, rekordavimo aparatai, lempos, baterijos, dalys ir kitų firmų televizijos
NUOŠIRDUS LIETUVIŠKAS PATARNAVIMAS
Frank's TV and Radio
PARDAVIMAS IR TAISYMAS
3240 South Halsted Street
Telefonas CAlumet 5-7252
PRANAS KERŠIS IR PAULIUS F. ENDZELIS

VYT. DOMKUS
prityręs buhalteris pildys J.A.V. mokesčių (U.S. Income Tax) pareiškimų blankus
DRAUGO raštinėje pirmadieniais, ketvirtadieniais nuo 6:00 iki 7:30 val. vak., šeštadieniais nuo 10 val. ryto iki 1 val. popiet.
Patarnavimas prasidės vasario 13 d., 1956 m. Jau dabar galite paskambinti telefonu VIr. 7-6640 dėl susitarimo.

INCOME TAX SERVICE
PRANAS SALEMONAVIČIUS
504 W. 33rd St. (Arti Normal Ave.)
Susitarimui skambinkite — VIctory 2-3486
Kainos yra vienos iš žemiausių visame mieste.
Atdara nuo 6 v. r. iki 10 v. v., taip pat šeštad. ir sekmad. nuo 9 v. r. iki 9 val. vakaro.
20 METŲ PATYRIMO

PIGIAI IR SAUGIAI
PERKRAUSTAU
BALDUS
VIETOJE IR IŠ TOLIAU
K. EIDUKONIS
Turiu naują didelį sunkvežimį ir apdraudas
6930 S. Talman, Chicago 29, Ill
Tel. GRovehill 6-7096

NUO UŽSISENĖJUSIŲ SKAUDANČIŲ ŽAIZDŲ IR ATVIRŲ ODOS LIGŲ
Tie, kurie kenčia nuo SENŲ ATVIRŲ ir SKAUDŽIŲ ŽAIZDŲ, negali ramiai sėdėti ir naktimis miegoti, nes jų užsisenėjusios žaizdos niežti ir skauda. Kad pašalinti tą niežėjimą ir skaudėjimą senų atvirų ir skaudžių žaizdų, uždėkite LEGULO Ointment. Jos gydymo ypatybės palengvins jūsų skaudėjimą ir galėsite ramiai miegoti naktį. Vartokite ją taipgi nuo skaudžių nudegimų. Ji taipgi pašalina niežėjimą ligos vadinamos PSORIASIS. Taipgi pašalina peršėjimą ligos vadinamos ATHLETE'S FOOT, sustabdo džiovinimą odos ir perplyšimą tarppirščių. Yra tinkama vartoti nuo džiūstančios, suskilusios odos dedirvinių, odos išbėrimų ir t. t., taipgi tinkama vartoti vaikučiams, kada pasirodo skaudus išbėrimas nuo vystyklų. Ji yra gera gyduolė nuo išviršinių odos ligų. Legulo Ointment yra parduodama po 75 ct., $1.25, ir $3.50. Pirkite vaistinėse Chicagoj ir apylinkėse—Milwaukee, Wisc., Gary, Ind. ir Detroit, Michigan arba rašykite ir atsiųskite Money order |
LEGULO, Department D.
618 W. Eddy St. Chicago 34, Ill.

TAUPYK SAUGIAI, Numesk rūpesčius, ilgiau gyvensi.
Dauguma Standard Taupytojų turto yra sudėta į United States Gov. Bonds ir Veteranų paskolas, kurios yra 60% garantuotos United States Government, kas ir padaro STANDARD stipriausią Taupymo Įstaigą visoje Amerikoje.
Turtas virš $57,000,000.00
Atsargos Fondas $4,500,000.00
CHARTERED AND SUPERVISED BY THE UNITED STATES GOVERNMENT
Member of Federal Savings and Loan Insurance Corporation
JUSTIN MACKIEWICH, President
Įstaigos valandos: Kasdien, įskaitant šeštadienius nuo 9 val. ryto iki 4 val. po pietų. Ketvirtadieniais nuo 9 val. ryto iki 8 val. vakaro. Trečiadieniais visai neatidaroma.
STANDARD FEDERAL SAVINGS AND LOAN ASSOCIATION OF CHICAGO
4192 ARCHER AVE., CHICAGO 32
PHONE: VIrginia 7-1141

Pradėkit Taupyti Šiandien, Turėsit Rytoj!
Taigi, dabar pradėkite taupyti šioje lietuviškoje įstaigoje BRIGHTON SAVINGS and LOAN!
Kiekvieno taupytojo indėliai apdrausti iki $10,000.00
BRIGHTON SAVINGS AND LOAN ASS'N
4071 Archer Ave., į vakarus nuo California Ave.
CHARLES ZEKAS, Sec's
OFISO VALANDOS:
Pirmad., antrad., penktad. ir šešt. 9 v. ryto iki 4:30 p. p.
Trečiad. 9 ryto iki 12 v., o Ketvirtad. 9 val. iki 8 vak.

BUICK'AS
LIETUVIŠKAS
AUTOMOBILIS

PIRKITE APSAUGOS BONUS.

PIRKITE TIESIOG NUO MR. NELSON
— SAVININKO —
SAINT CASIMIR MONUMENT CO
3914 West 111th Street
Vienas blokas nuo kapinių.
Didžiausias paminklams plaukų pasirinkimas mieste.
Telef. CEdarcrest 3-6335

LIUDĖSIO VALANDOJ
Šaukite
MAŽEIKA & EVANS
LAIDOTUVIŲ DIREKTORIAI
6845 S. Western — 3 atskiros air-cond. koplyčios
REpublic 7-8600 — 7-8601 Automobiliams vieta
Tiems, kurie gyvena kitose miesto dalyse; gausime koplyčią arčiau jūsų namų.

ANTHONY B. PETKUS
LAIDOTUVIŲ DIREKTORIUS
6812 SO. WESTERN AVE. CHICAGO, ILL.
1410 SO. 50th AVE. CICERO, ILL.
Telefonai — GRovehill 6-2345 arba TOwnhall 3-2109

JOHN F. EUDEIKIS
LAIDOTUVIŲ DIREKTORIUS
TRYS MODERNIOS KOPLYČIOS
4605-07 South Hermitage Avenue
Tel. YA 7-1741-2 ir LA 3-9851
4330-34 South California Avenue
Telefonas LA 3-0440 ir LA 3-9852
AMBULANCE DIENĄ IR NAKTĮ

SEKANTIEJI YRA NARIAI CHICAGOS LIETUVIŲ LAIDOTUVIŲ DIREKTORIŲ ASOCIACIJOS
Ambulansų patarnavimas dieną ir naktį. Reikale šaukite mus.
Mes turime koplyčias visose Chicagos ir Roselando dalyse ir tuojau patarnaujame
PETRAS BIELIONAS — 4348 S. CALIFORNIA AVE. — Tel. LAfayette 3-3572
ANTANAS M. PHILLIPS — 3307 S. LITUANICA AVE. — Tel. YArds 7-3401
PETRAS P. GURSKIS — 659 West 18th STREET — Tel. SEeley 3-5711
ALFREDAS VANCE — 177 WOODSIDE Rd., Riverside, Ill. — Tel. OLympic 2-5245
POVILAS J. RIDIKAS — 3354 S. HALSTED STREET — Tel. YArds 7-1911
LEONARDAS F. BUKAUSKAS — 10821 S. MICHIGAN AVE. — Tel. COmmodore 4-2228
JURGIS F. RUDMIN — 3319 S. LITUANICA AVE. — Tel. YArds 7-1138-1139
VASAITIS — BUTKUS — 1446 S. 50th AVE., CICERO, Ill. — Tel. OLympic 2-1003
ZIGMUND (ZUDYK) ZUDYCKI — 1646 W. 46th STREET — YArds 7-0781
STEPONAS C. LACKAWICZ — 2424 W. 69th STREET — REpublic 7-1213; 2314 W. 23rd PLACE — VIrginia 7-6672

AUKŠTAS DIVIDENDAS — APDRAUSTAS SAUGUMAS IR PELNINGI PATARNAVIMAI.
TAUPYKITE TVIRTAI, APDRAUSTOJ $16,000,000 ĮSTAIGOJE. AUKŠČIAUSIAS, NAUJAI PADIDINTAS DIVIDENDAS UŽ PAID UP INVESTMENTŲ SĄSKAITAS, KITI TAUPYMO SKYRIAI: OPTIONAL, BONUS, KALĖDŲ IR VAKACIJŲ SKYRIAI. GALITE TAUPYTI IR PER LAIŠKUS. SUTAUPYKITE IŠLAIDAS IŠKEIČIANT ČEKIUS IR APMOKANT VISOKIAUSIAS BILAS, VELTUI PATARNAVIMAS NARIAMS. IŠKEIČIAM IR PARDUODAM VALDŽIOS BONUS. NAMŲ PASKOLOS PRIEINAMIAUSIOM SĄLYGOM. SUŽINOT MŪSŲ AUKŠTĄ DIVIDENDĄ IR KITAS INFORMACIJAS PAŠAUKIT — GROVEHILL 6-7575.
CHICAGO SAVINGS and LOAN ASSOCIATION, 6234 SOUTH WESTERN AVE.
PIRM. 12 VAL. — 8 VAL.; ANTRAD. IR PENKT. 9 iki 4 VAK.; KET. 9 IKI 8 val. vak.; Treč. UŽDARYTA VISĄ DIENĄ; ŠEŠT. 9 IKI 2 POPIET

× **Kun. dr. Jonas Starkus,** Bayonne, N. J., lietuvių parapijos klebonas, paaukojo T. T. Marijonų Statybos fondui šimtą dolerių. Marijonai ir Fondo direktoriai taria didelį ačiū geradariui.

× **Šv. Antano lietuvių parapijos bažnyčioje,** Cicero, Ill., misijos prasidėjo vasario 26 d. (vakar) vakare ir tęsis visą savaitę. Misijoms vadovauja **kun. Viktoras Gidžiūnas,** OFM. Klebonas prel. **Ign. Albavičius** ragina parapiečius pasinaudoti Dievo malonėmis.

× **Kas suteiktų šias informacijas?** Lietuvių Enciklopedijai trūksta tikslių informacijų apie šiuos laikraščius: Kaimynas, Kaimo Žodis, Kalėdų Dovanelė, Kapsas, Kareivis Socialistas, Kas Girdėti, Kaunas, Kauno Naujienos, Kėdainių Garsas, Kelionė, Kibirkštis (Smolensko), Katalikų Balsas (Clevelande), Kėdainių Žinios, Kibirkštis (Klaipėdos). Kas turėtų žinių, maloniai prašome painformuoti kada tie laikraščiai pradėti leisti, kas juos leido ir redagavo, kada sustojo, kokie svarbesnieji bendradarbiai. Žinias siųsti adresu: Rev. dr. J. Prunskis, 2334 So. Oakley ave., Chicago 8, Ill.

× **Pasitarimai pas saleziečius.** Š. m. vasario 20 d. lietuvių saleziečių vietovėje prie Cedar Lake, Ind., įvyko ten numatomai statybai pasitarimas. Pasitarime dalyvavo Amerikos Saleziečių provinciolas kun. E. Giovannini, arch. J. Kova ir inž. J. Augustinavičius. Statybos planai padaryti pavesta arch. J. Kovai, o darbų vykdymas — "Neris" Statybos bendrovei, kurios pirm. yra Juozas Augustinavičius, vicepirm. Justas Lieponis. Lietuvių jaunuomenei vasaros atostogavimo penkis namukus, kafeteriją-salę numatyta pastatyti iki š. m. gegužės mėn. pabaigos.

× **Martynas ir Ona Sumantai,** jų dukrelė Onutė, žentas Vytautas ir Marija Aleksandriūnai išvyko iš Rockford, Ill., ir apsigyveno Los Angeles mieste, Calif.

× **Eugenija ir Vytautas Taraškevičiai** susilaukė pirmagimio sūnelio, kuriam duotas Edvardo ir Vytauto vardai. Elena ir Albertas Taraškevičiai tapo seneliais.

× **Stasys Ilgūnas ir jo žmona** nuvyko į Los Angeles, Calif. ir sustojo pas savo tetą E. Tasiliauskienę.

Skiepai prieš džiovą?

Northwestern universiteto tyrinėtojai surado skiepus, kurie įleisti pelėms jas apsaugo nuo džiovos. Tuo tarpu bandymai daromi su gyvuliais ir dar praeis ilgesnis laikas, kol bus nustatyta, ar tuos skiepus galima naudoti žmonėms.

Pietūs po $50

Šv. Ksavero kolegijos ir Morinos McAuley Augšt. mokyklos statybai paremti kovo 26 d. South Shore Country klubo patalpose, 7059 South Shore drv. ruošiami pietūs, kur dalyviai įmokės po $50.

Broniui Skorupskiui, 6906 S. Artesian Ave., 3 savaites išsirgus gripu namuose, Leonardas Jankauskas už sugaištą laiką įteikė čekį $186.66.

IŠ ARTI IR TOLI

J. A. VALSTYBĖSE

— **Šv. Kazimiero minėjimas Brooklyne, N. Y.** Š. m. kovo mėn. 4 val. po pietų New Yorko skautų Tauro tuntas rengia viešą Šv. Kazimiero minėjimą, kuris įvyks Apreiškimo parapijos salėje (North 5 St. & Havemlyer St., Brooklyne).

Programoje trumpą paskaitą apie Šv. Kazimierą skaitys dr. H. Lukaševičius — pasižymėjęs savo gera iškalba ir lengvu, nuotaikingu kalbos stiliumi. Po paskaitos bus valdinimas — p. Steikūnienės trijų veiksmų drama "Starkiškių Girioj", kurią atliks Hartfordo skautų, skaučių dramos ratelis, režisuojant Vyt. Zdancevičiui.

Šis veikalas vaizduoja Lietuvos partizanų šeimos tragediją 1950 metais. Pagrindinis veikalo asmuo — eigulys, kurio visi trys sūnūs, kaip ir jis, yra partizanai. Prie šeimos prisišlieja vienas parsidavėlis komunistams ir pradeda meilintis prie eigulio dukters. Gi eigulio duktė yra susižadėjusi su partizanų vadu. Tai sužinojęs, išdavikas surengia kerštą. Eigulys ir jo duktė yra išvežami į Sibirą. Jauniausias sūnus žūva kovoje. Vėliau išgamą likviduoja partizanai.

Vaidinime dalyvauja: V. Pileika — eigulys, B. Bernotienė — jo duktė, J. Kirkutis, Vl. Plečkaitis ir V. Jakubauskas — sūnūs, J. Raškys — parsidavėlis, V. Zdancevičius — partizanų vadas, J. Benešiūnas — kunigas, V. Pileika — Bindokas, V. Raškevičius — Mažeika, A. Pilvelis — daktaras, V. Nenortas — ligonis. Kiti partizanai — P. Bernotas, Jz. Kubilius ir K. Stasiukevičius. Dekoracijas piešė **Jar. Kubilius,** šviesos efektai — **Vyt. Pileikos.** Grupės seniūnas — **J. Benešiūnas.**

Veikalas realus ir išpūdingas. Kiekvienam žiūrovui išspaudžia ašarą. Ypatingai jį verta pamatyti jaunimui ir pasimokyti idealizmo, tačiau nesigailės ir vyresnieji jį pamatę. Įėjimo kaina — 1 dol. Vaikams — 50 centų. Uniformuoti skautai ir skautės eina nemokamai. N. Y. skautų Tauro tuntas kviečia visuomenę gausiai atsilankyti.

— **Lietuvos Skaučių Seserijos Rytiniame rajone pasidairius.** Rytiniame Skaučių Seserijos rajone skautiškas darbas eina pilnu tempu. Kad pagyvintų skautišką veikimą prie Atlanto pakraščių, Seserija 1955 m. spalio mėn. 9 dienos įsakymu paskyrė tam rajonui įgaliotinę vyresnę skautininkę Em. Putvytę, kuri savo keliu pakvietė rajonui sekretoriauti vyr. skautę Dianą Papievytę.

Rytiniame rajone jau įsteigti du nauji skautiški vienetai — vienas Bridgeporte, kitas New Haven, Conn.

Vasario mėn. 25—26 dienomis įvyko Rytinio rajono skautininkių ir vadovių suvažiavimas. Suvažiavimo tikslas aptarti rajono darbo planą ir vasaros stovyklas.

Tuoj po suvažiavimo įvyks vyresniųjų vadovių kursai. Kursus praves rajonas, Seserijos vadovių ruošimo dalies vedėjai L. Čapienei vadovaujant. Kursam talkininkaus tame rajone gyvenančios Seserijos vadijos narės ir šiaip skautininkės. Kursai bus tęsiami raštu ir užbaigti pavasarį — Savaitgalio iškyla gamtoje.

— **Dr. A. Valiuškis,** Ottumwa, Iowa, Amerikos Lietuvių Tarybai Lietuvos nepriklausomybės šventės proga prisiuntė $10 auką.

— **P. Kutka,** St. Charles, Ill., Lietuvos laisvinimui per Altą prisiuntė $5.

— **Paulina Viltrakienė** dėl paliegusios sveikatos į vargą patekusi lietuvė, gyvenanti Vokietijoje, laišku Marijai Noreikienei (1258 James St., Baltimore, 23, Md.) nuoširdžiai dėkoja visiems ją užjautusiems ir parėmusiems aukomis. "Dievas Jums padės; aš negaliu nei vienam atsilyginti", rašo P. Viltrakienė. Skundžiasi, kad josios sveikata dar neinanti geryn. Ji vis dar reikalinga paramos. Jos adresas: (13 b) Munchen — 54, Smaragd str. 9/I R., Germany.

— **Jaunesniųjų mergaičių rekolekcijos** įvyksta Nekalto Prasidėjimo Seserų vienuolyne (Putnam, Conn.) kovo 9, 10 ir 11 d. d. Veda kun. V. Paulauskas. Norinčios dalyvauti rekolekcijose nedelsdamos registruojasi laišku ar telefonu: Sister Superior, Immaculate Conception Convent, R. F. D. 2, Putnam, Conn. Telef.: WAlnut 8-5828. Mokestis tik $7.00. Šiose rekolekcijose dalyvauja mergaitės nuo 13 iki 17 metų amžiaus.

— **Baltimorės, Md., Šeštadieninės mokyklos** tėvų komiteto kviečiamas Philadelphijos Lietuvių Meno ansamblio dramos mėgėjų būrelis suvaidins Baltimorėje Vytauto Alanto 3-jų veiksmų komediją "Buhalterijos klaida". Vaidinimas įvyks kovo 10 dieną.

— **Elena Armanienė,** žymi Baltimorės visuomenės veikėja, paaukojo šeštadieninės mokyklos labui dešimt dolerių.

VOKIETIJOJE

— **Vokietijos vyriausybės žmonės linki Lietuvai atgauti laisvę ir nepriklausomybę.** Lietuvos nepriklausomybės šventės — Vasario 16-sios proga Vyriausiojo Lietuvos Išlaisvinimo Komiteto Vykdomoji Taryba per Užsienio Reikalų Tarybos valdytoją dr. Petrą Karvelį yra gavusi visą eilę sveikinimų iš Vakarų Vokietijos vyriausybės asmenų, kurie linki Lietuvai greičiau atgauti laisvę.

Vakarų Vokietijos ministeris Von Merkatz savo laiške Vyriausiajam Lietuvos Išlaisvinimo Komitetui tarp kitko rašo: "Visame pasaulyje lietuvių minima nepriklausomos Lietuvos valstybės atstatymo diena — Vasario 16-ji lietuvių tautai reiškia paskatinimą nepailsti kovoje, siekiant prarastos laisvės atgavimo. — Šioje kovoje lietuvių tauta nėra viena. Laisvė yra nedaloma, ir ji gali būti išsaugota arba atgaunama, jei laisvasis pasaulis bus pasirengęs vieningai ją ginti. Siekimas taikingais būdais gerų kaimyninių santykių dvasioje sujungti Europos tautas teikia ir lietuvių tautai viltį atgauti savo gimtajai žemei laisvę... Baigdamas, ministras Merkatz linki lietuvių tautai laimingos ateities laisvų Europos tautų šeimoje.

Vakarų Vokietijos parlamento vicepirmininkas Dr. Jaeger savo laiške Vyriausiajam Lietuvos Išlaisvinimo Komitetui rašo: "Mielai naudojuosi proga jus iš naujo užtikrinti mano jausmų nuoširdumu lietuvių tautai ir siunčiu mano geriausius linkėjimus, minint Lietuvos nepriklausomybės šventę. Tikėkime, kad tikrai ateis diena, kada lietuviai šią savo šventę švęs laisvoje tėvynėje".

— **Prof. J. Eretas ir prof. Jungferis kalbėjo.** Muenchene plataus masto Lietuvos nepriklausomybės šventės minėjime paskaitą apie Lietuvą ir jos laisvės bylą skaitė prof. Jungferis, o Memmingene — iš Šveicarijos atvykęs prof. Eretas.

ITALIJOJ

— **Lietuviams atstovavo vyskupas V. Padolskis.** Švenčiant Popiežiaus Pijaus XI septynioliktasias mirties metines, Sikstinos koplyčioje Vatikane įvyko gedulingos pamaldos, kuriose dalyvavo pats Šv. Tėvas, visi Romoje gyveną kardinolai, daug vyskupų, visas diplomatinis korpusas prie Šv. Sosto ir kiti žymūs asmenys. Lietuviams pamaldose atstovavo vyskupas Padolskis drauge su kitais Šv. Kazimiero kolegijos vadovybės asmenimis ir Lietuvos Pasiuntinybės prie Šv. Sosto Sekretorius Stasys Lozoraitis, jr.

— **Atgarsiai vokiečių spaudoje dėl Lietuvos nepriklausomybės.** Š. m. vasario mėn. 15 d. Nr. 38 vokiečių dienraštyje "Memminger Zeitung" tilpo straipsnis St. Vykinto tema: "Lietuva ir europietiškos problemos". Jame daug gražių minčių apie mūsų praeitį ir ateitį.

CHICAGOS ŽINIOS

Pagerbsime Pijų XII

Kard. Stritch išsiuntinėjo laišką Chicagos arkidiecezijos kunigams primindamas, kad kovo 2 d. popiežius Pijus XII sulaukia 80 m. amžiaus, o kovo 2 d. yra Šv. Tėvo šventė — vainikavimo diena. Ta proga kard. nolas prašo:

1. Kovo 2 d., kada yra pirmas mėnesio penktadienis, priimti šv. komuniją popiežiaus intencija.

2. Kovo 11 d., sekmadienį, kada Šv. Vardo draugijos nariai eina prie komunijos, taipgi prašoma šv. komuniją aukoti Pijaus XII intencija.

3. Mokyklų vaikus prašoma melstis šv. Tėvo intencija, kad susidarytų graži maldų puokštė šv. Tėvui. Mokyklose skatinama popiežiaus sukaktį paminėti specialia programa.

4. Seminarijose tos sukakties proga bus šv. valanda ir paskaitos apie Pijaus XII enciklikas, jo veiklą.

Geriausi kalbėtojai

Loyolos akademijoje buvo surengtos moksleivių debatų (diskusijų) varžybos, kuriose dalyvavo 25 katalikų augštesnės mokyklos Chicagoje. Pirmą vietą laimėjo Šv. Benedikto Augšt. mokykla, esanti 3900 N. Leavitt.

Gerovės taryba

Chicagos Gerovės taryba buvo sukvietusi apie 1,000 žmonių į savo metinį pasitarimą Palmer viešbutyje. Čia buvo svarstoma, kas daryti su pamestinukais, kuriems sunku rasti auklėtojus; kaip surasti daugiau šeimų, norinčių įsūnyti negrų vaikus; — kaip kovoti su nepilnamečių nusikaltėlių gaujomis. Numatoma pagrindiniau išstudijuoti jų susidarymą ir veikimą, kad būtų lengviau su jomis kovoti. Svarstyta senelių globos reikalai ir numatyta Chicagoje atidaryti Senelių Dienini centrą, kur jie galėtų domėtis kultūriniais dalykais, turėtų savo pramogas ir gautų patarimus sveikatos, buto ir šeimos reikaluose. Svarstytas reikalas pietinėje Chicagos dalyje steigti Cook Apskrities ligoninės padalinį. Pabrėžtas būtinumas plėsti socialinę paramą priemiesčiuose.

Iš kur automobilių nelaimės

Chicaga turi 205 mylių kelių per parkų bulvarus. Parkų distriktas nustatė, kad juose per 1955 metus buvo 15,944 nelaimės, kurių metu užmušta 45 žmonės (1954 m. — 61). Daugiausia nelaimių įvyko dėl šoferių nerūpestingumo ir nenoro užleisti kitam pirmenybės.

Pragyvenimas truputį pinga

Palyginus su gruodžio mėnesiu, pragyvenimas Chicagoje sausio mėnesį atpigo 0,3%. Tokius apskaičiavimus skelbia Darbo departamento statistikos biuras. Atpigo kiek maistas, transportacija ir butai, bet pabrango mediciniškoji pagalba, asmeniškos išlaidos, skaitymo ir pramogų dalykai.

Dvasios milžinai

ABC radijo tinklas kovo mėnesyje duos paskaitas apie veiklų krikščionį. Paskaitos bus 12 val. 35 min. — 1 val. p.p. Chicagos laiku. Temos tokios: kovo 4 d. — Šv. Vincentas, artimo meilės vyras; kovo 11 d. — Šv. Ignacas Loyola, auklėtojas; kovo 18 d. Šv. Tomas — tiesos vyras; kovo 25 d. Šv. Benediktas, atsidavęs globėjas".

Stambūs pataisymai Soldier Fielde

Didžiajame Chicagos stadione pravesti stambūs remontai, kainavę $300,000. Per 1955 metus į įvairius parengimus tame stadione atsilankė 2,723,908 žmonės. Daugiausiai patraukė žmonių Powerama, Shrinerama, futbolo žaidimai, muzikos festivalis, cirkas, Liepos 4 d. šventė, automobilių lenktynės.

Katalikų valanda

Per NBC radijo tinklą sekmadieniais nuo 1 val. 30 min. iki 2 val. p. p. (Chicagos laiku) duodama katalikų valanda. Kovo 11 bus paskaita "Kristus mus veda į meilę"; kovo 18 d. — Didįjį Penktadienį — "Kristus mus išveda per kentėjimus ir mirtį"; kovo mėn. 25 d. — "Kristus veda mus į amžinąjį gyvenimą".

Fluoriduos vandenį

Balandžio ar gegužės mėnesį bus pradėtas fluoriduoti Chicagos vanduo. Fluoridavimas vandens padeda dantis saugoti nuo gedimo. Pirma bus fluoriduojamas pietinės Chicagos dalies vanduo.

STATYBAI IR NAMŲ PATAISYMUI PRISTATOM Visokių Rūšių MEDŽIAGĄ

CARR MOODY LUMBER CO.
STASYS LITWINAS, Prez.
3039 So. Halsted St.
Tel. Victory 2-1272
Apkainavimą ir Prekių Pristatymą Teikiame Nemokamai
Raštinė atidara kasdien nuo 8 val. ryto iki 6 val. vakaro ir šeštadieniais iki 8 val. vakaro.

SEGHETTI **TRAVEL** BUREAU
2451 So. Oakley Avenue Tel. YArds 7-3278

MES PARŪPINAME KELIONES LĖKTUVAIS, GELŽKELIAIS, AUTOBUSAIS IR LAIVAIS.
Sutvarkome dokumentus norintiems atvažiuoti į Ameriką. Parūpiname dokumentus norintiems išvykti į užsienį. TURIME IR LIETUVIŲ Skyrių. Pildome afideivitus. Pasinaudokite.

TV. Hi-Fi RADIO SU FM
LEMPOS-DALYS-BATERIJOS
~ TAISYMAS ~
namuose-dirbtuvėse
100% GARANTIJA
RCA ZENITH GE
·DAINA· TELEVISION
sav. inž. A. Semėnas
3130 S. Halsted-DA6-6887

NARIAI LIETUVIŲ TAUP. IR SKOLINIMO
B-VIŲ LYGOS, KURIOSE
Kiekvieno Santaupos Apdraustos Iki $10,000.00
IR
Paskolos Duodamos Namų Įgijimui
Lengvomis Sąlygomis

CHICAGO SAVINGS & LOAN ASSN.
6234 S. Western Ave. Chicago 36, Ill.
CRANE SAVINGS & LOAN ASSN.
2555 W. 47th St. Chicago 32, Ill.
DISTRICT SAVINGS & LOAN ASSN.
3430 So. Halsted Street Chicago 8, Ill
UNIVERSAL SAVINGS & LOAN ASSN.
1800 S. Halsted St. Chicago 8, Ill.

Rūpestingai ir pigiai taisau
TELEVIZIJOS
APARATUS
Garantuoja darbą ir dalis.
J. MIGLINAS
Telef. — HUmbold 6-1038

Jau išėjo iš spaudos
ANATOLIJAUS KAIRIO
4 veiksmų istorinė pjėsė iš 1863 metų sukilimo ir spaudos uždraudimo laikų
LAISVĖS MEDIS
Reikalaukite visuose knygynuose, kaina tik $1.00
Užsakymus su pinigais siųskite:
DRAUGAS,
2334 So. Oakley Ave.
Chicago 8, Ill.

MOVING APDRAUSTAS PERKRAUSTYMAS MOVING
IŠ TOLI IR ARTI
NAUJI DIDELI TROKAI - NAUJAUSI KRAUSTYMO ĮRANKIAI
ILGŲ METŲ PATYRIMAS - PIGUS IR SĄŽININGAS PATARNAVIMAS
JUOZAS NAUJOKAITIS
2022 W. 69 St. CHICAGO 36, ILL. Tel. WAlbrook 5-9209

Nuoširdus pakvietimas visiems DRAUGO skaitytojams
DALYVAUTI STATYBOS FONDO BANKETE
Sekmadienį, kovo 18 d., 1956 m.; 6:00 v. v.
SHERMAN VIEŠBUTYJE, Clark ir Randolph gatvių, Chicago, Illinois

Gražioji Sherman viešbučio salė

Naujos DRAUGO spaustuvei, redakcijai ir administracijai patalpos jau dabar statomos. Statybos Fondo vajus dabar eina pirmyn ir vienas iš svarbesnių vajau parengimų yra šis banketas. Dalyvaujaunt bankete yra geras būdas būdas paremti Statybos Fondą.

Šis iškilmingas banketas paminės kertinio akmens šventinimą, kuris įvyks kovo 17 d., 1956 m., dieną prieš banketą. Šiame didžiajame bankete dalyvauju: J. E., Kardinolas Samuel Stritch, Chicagos arkidiocezijos arkivyskupas; Chicagos majoras Richard J. Daley, Vyskupas Vincentas Brizgys, ir daug kitų žymių Chicagos valdininkų, biznierių ir profesijonalų.

Meninę programos dalį išpildys S. BARANAUSKAS; jam akompanous A. Kučiūnas.

Kviečiame ir Jus dalyvauti, brangūs DRAUGO skaitytojai.

Biletų kaina $25.00 asmeniui: Prie stalo yra 10 vietų.

Užsakymus siųskite: **KUN. VINCAS PARULIS, MIC.**
2334 S. Oakley Ave., Chicago, Ill.