MIDWEST INTER-LIBRARY CENTER
5721 COTTAGE GROVE AVE.
CHICAGO 37, ILL.
GRATIS

MIDWEST
INTER-LIBRARY
CENTER
CHICAGO

DRAUGAS
Leidžia Lietuvių Katalikų Spaudos Draugija
2334 So. Oakley Ave., Chicago 8, Illinois
Telephone — Virginia 7-6640-41
Vienintėlis tautinės ir tikybinės mintics lietuvių dienraštis pasaulyje

DRAUGAS

THE LITHUANIAN DAILY FRIEND

DRAUGAS
The Lithuanian Daily Friend
Published by the Lithuanian Catholic Press Society
2334 So. Oakley Ave., Chicago 8, Illinois
Telephone — Virginia 7-6640-41
The most influential Lithuanian Daily in America

No. 51 | Kaina 5 centai | KETVIRTADIENIS, KOVO (MARCH) 1, 1956 | Price 5 cents | Vol. XL

EISENHOWER SIEKS DAR ANTRO TERMINO !

Lietuviai Sibiro tremtyje

Grįžusieji iš Sov. Rusijos vokiečiai atsiminė ir pavardes kaikurių mūsų tautiečių, sutiktų vergų stovyklose. Čia skelbiamas Eltos personalo sudarytas sąrašas.

Abeze: Adomas Arlauskas, gimęs bene 1929 m. Tėvai ištremti į Sibirą. Pamišęs. Vytautas Grybas, gimęs 1928 m., dirba kaip felčeris, serga tbc, tėvai irgi Sibire. Ireniejus Janutis — iš Palangos, tėvai Sibire. Medicininės komisijos buvo pripažintas invalidu dėl tbc, bet juridinė komisija tokį pripažinimą atmetė, nes apkaltintas buvęs partizanu. Martynas Kunkis — iš Nemerzatės prie Palangos. Gyd. Melikovas iš Kauno, moka lietuviškai, suparaližuotas, sužeme 1945 m. Kaune. Mat, prieš karą jis priklausė Lietuvos Raud. Kryžiui. Daug rašė visokių protestų Maskvon, ypač dėl vaistų stokos stovyklose. Vladas Nacevičius — nubaustas 25 metams. Serga tbc, bet stinga vaistų. Kun. Pivariūnas, serga tbc. L. Povilionis — laikomas stovykloje Nr. 1. Ramanauskas, buv. ūkininkas. Gyd. Šimkūnas, jau atleistas, bet tebedirba kaip vyr. gyd. pavaduotojas centrinėje ligoninėje. Martynas Titikas — apie 25 metų amžiaus. Abeze iki 1954 metų buvo laikomas ir fizikas prof. A. Žvironas, bet vėliau išgabentas Maskvon. Ar mirė Lietuvoje ,ar dar Sov. Sąjungoje — grįžusieji tiksliai nežino.

Černagorsko mieste: Emilija Jocienė. Dniepropetrovske — Jomantas iš Kauno. Chakaske (Obščij sovchoz, Ust - Abakansko rajonas): Budreikienė su sūnum, Dirkintis, Jašelskių šeima, Kašgailis (elgetauja, nes nepajėgia dirbti, o iš valdžios negauna jokios pašalpos). Lapžindžių šeima, Makalauskų dvi šeimos, Metkų, Norvaišų, Petrauskų, Rimkų, Šimučių ir Valaičių šeimos. Šimutis elgetauja, nes neįstengia dirbti, valdžia nešelpia.

Intoje: Jonas Balčiūnas, Pranas Dabrovolskis (apie 34 metų), Dailidė (apie 25 metų), Kazys Daukšas (apie 24 m.), Jonas Jonaitis, jaunas vyrukas iš Kauno, rašo gražius eilėraščius; Jučius — kokių 21 metų amžiaus. Kazlauskaitė mirė džiova. Stasys Masionis. Stovykloj Nr. 2 laikomas klaipėdiškis gydytojas Kazys Matutis, gyd. Kazys Nasvytis iš Šiaulių. Gyd. Molis pasidarė akių specialistas — išmoko pats bestudijuodamas literatūrą, jau paleistas, bet tebedirba centrinėje ligoninėje. Trys seserys Uogaitytės iš Kauno; viena iš jų gyvena Razdolnoje. Genutė ištekėjo už gruzino. Stanislovas Pečius — gimęs 1914 vasario 18 d.; Jonas Rutkauskas, kokių 40 metų amžiaus, serga širdies liga. Žvinakavičius Antanas — apie 24 metų amžiaus.

Javos stovykloje laikomas kun. B. Gilevičius. Dirba elektros brigadoje.

Karagandoj invalidų name Nr. 1 laikomas ats. gen. Krauceviičius, nubaustas 10-čiai metų. Grįžusieji iš Magadano mini kaunietę Marytę Kavaliauskaitę.

Matygine: Jurgis Audinis — apie 25 metų. Paleistas grįžo Lietuvon. Vyt. Baraniškis gyvena su žmona ir vaikais, gimusiais ištrėmime. Petras ir Vytas Bikeliai su motina. Petras buvo nubaustas 10 metų, o motina su Vytu vėliau buvo ištremti iš Lietuvos. Ciplijauskas, laikytas virtuozu violenčelistu, jau paleistas. Ciplijauskas Vytas, menininkas, dabar studijuoja Irkucke. Sesuo Marytė 1954 m. išvyko į Novojerodą, vyras yra Norilske, dirba kaip gydytojas. Jonas Ceplys mirė vėžiu. Danelevičiūtė Anelė paleista į Lietuvą. Dausas Kazimieras, dirbęs Kauno un-te. Grėbliauskas - Grėbliūnas, buv. švietimo ministerijos juriskonsultas; turėjo tris brolius, du bene bus mirę. Dirba kaip normininkas. Jurgelevičius Juozas dirba elektromonterio darbą. Gyvena su žmona, uošve ir pusantrų metų dukrele Birute. Abu atliko po penkeris metus priverčiamojo darbo bausmę Vorkutoje. Kačergytė Zoja ir sesuo Jadvyga. Labai vargsta. Buv. gimnazijos direktorius Kriukis jau miręs. Ats. kap. Lapurka. 60 m. amžiaus pedagogas Laurinaitis gyvena su žmona, vaikai bus bene jau išmirę trėmimų metu. Buv. švietimo ministerijos inspektorius P. Papečkys dirba kaip siuvėjas. Juozas Pelikša gyvena su tėvais, bausmę jau atlikęs. Jonas Regelskis gyvena su žmona ir dviem sūnumis. Dirbo prie statybos, o vėliau buvo motoristas. Perkelti į Krasnojarsko miestą Algirdas Sliesoraitis, tarnavęs Finansų Ministerijoje. Su juo yra ir 3 sūnūs. Gyvena kartu su žmona. Su šeima suėjo tik 1952 m. Trėmimų metu 1941 m. buvo atskirtas ir nubaustas 10 metų. Šeima buvo išgabenta į Irkucką. Buv. medicinos studentas Juozas Šalaševičius dirba felčerio darbą. Atsargos kapit. Šinauskas mirė 1955 m. birželio mėn. Žmona serga ir guli Krasnojarsko ligoninėje. Matygine gyvena du sūnūs — Eduardas ir Leliukas. Tvariniai, trėmimų metu vaikai buvo atskirti, bet dabar gyvena drauge. Duktė Dangutė serga džiova. Algis yra puodininkas Krasnojarsko mieste. Stepas Vanulaitis — gimęs 1932 m. Labai gabus poetas ir tapytojas. 1955 m. paleistas į Kauną. Jonas Vareikis, buvęs kunigų seminarijoje. Vaškelis, buv. matininkas, dirba topografijos skyriuje. Buv. docentas Antanas Verksnys. Sesuo kažkur priverčiamųjų darbų stovykloje. Algytė Veršelaitė buvo nubausta 10 metų, bet paleista Lietuvon. Paulius Vilkas, buv. miškininkas, dabar dirba kaip topografas. Agr. Steponas Vilys dirbo Grebino sovchoze. Žmona su 9 metų sūnumi atvyko 1954 m.

Čia stengiamasi paduoti visos smulkmenos, kiek jų grįžusieji atsimena, kurios galėtų padėti minimuosius asmenis geriau atpažinti. Tačiau daug būdingų dalykų vokiečiai, besirūpiną patys savo likimu, yra pamiršę ar neatsimena, lig laiku į jas neatkreipę reikiamo dėmesio. Todėl jų ir negalima čia visų sužymėti. bet duodama, kiek tik tokių smulkmenų teko patirti.

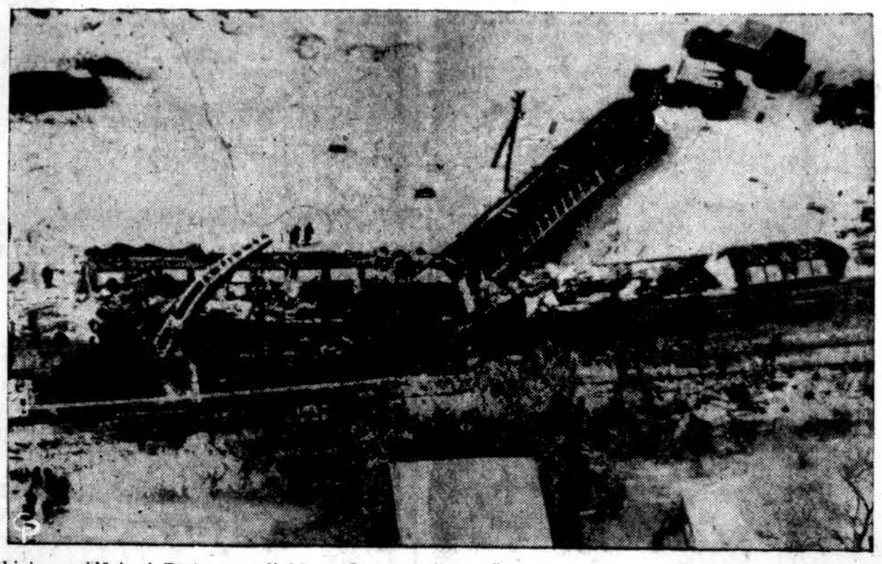

Traukinių susidūrimai Bostono apylinkėse pūgos metu. — Čia matomas katastrofos vaizdas yra prie Swampscott, Mass. Žuvo 14 keleivių. Kita katastrofa įvyko prie Revere, Mass. Abejose katastrofose sužeista per 100 žmonių. Du traukiniai įlėkė į kitus du. (INS)

Alžyro arabai sako, kad nevengs kovos

PARYŽIUS, kovo 1. — Dauguma Prancūzijos laikraščių premjero kalbą apie Alžyrą sutiko skeptiškai ir kritiškai. Aišku, kad ji nepatenkino nė Alžyro arabų nė prancūzų kolonistų — pirmieji norėjo ką konkretesnio išgirsti ,o kolonistams persilpnas buvęs grasinimas palaužti sukilimą.

Premjeras pasiūlė arabams nutraukti sukilimą ir pažadėjo rinkimus po trijų mėnesių nuo sukilimo pabaigos. Alžyro partizanų vadas Kaire pareiškė, kad sukilėliai prašys ginklų iš Sov. Rusijos, jei prancūzai sustiprins, kaip žadėjo premjeras Mollet, karinę veiklą Alžyre.

Chruščevas valdys rusų respubliką

MASKVA, kovo 1. — Rusijos respubliką, didžiausią administracinį vienetą Sov. Rusijoje, pamė tiesioginiai valdyti bolševikų partijos centro komiteto sudarytas specialus biuras, pirmininkaujamas paties Chruščevo.

Biure yra 10 asmenų. Jų tarpe yra ir Jasnovas, šių metų sausio 24 d. paskirtas respublikos ministeriu pirmininku. Dabar tos pareigos pavestos Chruščevui, valdymo organą pavadinus biuru ir jį padarius bolševikų partijos organu. Reiškinys labai įdomus, jei jis būtų ir kitur pritaikintas.

Taip padaryta su Rusijos respublika todėl, kad reikėję sustiprinti jos vadovybę. Tas motyvas buvo panaudotas ir Lietuvoje Gedvilą pakeičiant į Šumauską.

● *Prancūzijos darbininkams* duos tris savaites apmokamų atostogų. Jau yra parlamento pritarimas.

● *Europoje oras atšilo,* bet lietus ir sniego griuvimai nuo kalnų kelia naujus rūpesčius.

Vid. Rytų reikalai buvo aptariami uždarame senato užsienio reikalų komisijos posėdyje. Čia matomi vyriausieji veikėjai (iš kairės dešinėn žiūrint): Foster Dulles pavaduotojas H. Hoover Jr., komisijos pirmininkas sen. George ir štabų viršininkų pirmininkas adm. Radford.

Italijos prezidentas kongrese; primena, kad rusai nepasikeitė

WASHINGTONAS, kovo 1. — Kongrese kalbėjęs Italijos prez. Gronchi pasisakė neturįs pagrindo tvirtinti, kad šio meto pasaulio padėtis būtų geresnė už prieš du ar tris metus buvusią.

Taip jis mano ir po to, kai kaikam atrodo, jog Sov. Rusijoje esą pasikeitimų gerojon pusėn.

Nereikėtų perdaug optimistiškai Rusijos vadų taktikos pasikeitimo vertinti, bet greičiau ją suprasti kaip bandymą naujų priemonių tiems patiems tikslams pasiekti. Šaltasis karas dabar Sov. Rusijos arsenale sulaukė naujo ginklo — bolševikai bandys užkariauti pasaulį ir ūkinėmis priemonėmis.

Todėl Gronchi mandagiai priminė tiems, nuo kurių priklauso Amerikos pinigų skirstymas, kad jie tą faktą turėtų prieš akis ir nepasigailėtų pinigų įveikti naujųjų Sov. Rusijos užmačių.

Laisvieji ir savo tarpe esą reikalingi didesnio ūkinio ir socialinio bendradarbiavimo, nes ūkinis vieno nario silpnumas mažina ir kitų jėgas. Atlanto bendruomenė ikšiol ypatingą dėmesį krei pė į karinį bendradarbiavimą, tačiau naujoji Rusijos vadų kovos taktika verste verčia Atlanto bendruomenę kreipti daugiau dėmesio į ūkinius jos narių reikalus.

Rusija siūlo Azijai atominę energiją

TOKIO, kovo 1. — Čia posėdžiauja UNESCO Azijos grupė, kurios posėdžius Sov. Rusijos atstovas panaudojo pasiūlyti, kad būtų pasisakyta prieš atominius ginklus, kad kitos tautos būtų paragintos pasinaudoti sovietų atomine energija taikos reikalams.

Maskvos kalbėtojas nė susirinkimo dalyviams nė vėliau spaudos atstovams nesutiko paaiškinti, kaip tas Maskvos pasiūlymas dalintis atomine energija atrodytų praktiškai.

Amerikos medvilnė leidžiama rinkon

WASHINGTONAS, kovo 1. — Žemės ūkio sekretorius Benson skelbia, kad JAV nuo rugpjūčio 1 d. paleis į pasaulio rinkas jos kainomis didžiules savo medvilnės atsargas, sukauptas palaikant medvilnės kainas iždo primokėjimais.

Tikimasi ,kad šitas žygis laimės jo žemės ūkio kainų politikai daugiau balsų kongrese.

● *Susirgimai difteritu* pasirodė Michigan valstybėje.

Tankai Saudi Arabijai plaukia žydo laive

NEW YORKAS, kovo 1. — Vienos bėdos dažnai neužtenka, todėl ir žydų skausmą dėl tankų išvežimo į Saudi Arabiją padidino faktas, kad tankus vežančio laivo savininkas yra žydas. Laivas yra išnuomotas Hellenic Lines bendrovei.

Laivo savininkas įsakęs kapitonui grįžti su tankais į Ameriką arba išmesti juos į jūrą, jei laivas vyktų ne į S. Arabijos, bet į Egipto uostą. Tankų eksporteris abejoja, ar laivo savininkas turi teisę tokį įsakymą duoti.

Japonams pasiūlė vadovauti Azijoje

TOKIO, kovo 1. — Prekybos rūmų nariams čia kalbėjęs tarptautinių ūkinių projektų finansavimo patarėjas amerikietis Johnson siūlė laisviesiems Azijos kraštams siekti ne dovanų iš JAV iždo, bet ilgamečių ir mažais procentais paskolų, kurias turėtų kanalizuoti ir administruoti viešosios teisės korporacija. Paskolos turėtų būti duodamos nuo 20 iki 50 metų.

Japonijai jis siūlė paslimti pagrindinę Azijos kraštų ūkio plėtimo misiją, nes yra pajėgi suteikti ūkiškai atsilikusioms sritims technišką pagalbą. Japonijai trūksta tik kapitalų, kurie gautini paskolomis iš Amerikos.

Turkija kiek atlygins graikams nuostolius

ANKARA, kovo 1. — Turkijos parlamentas 262 balsais prieš 10 nutarė leisti atlyginti Turkijos graikams per didžiąsias riaušes padarytus nuostolius. Kompensacijos suma neturi viršyti 30 mil. dol.

Riaušės įvyko 1955 m. rugsėjo mėn. Smirnoje ir kituose miestuose, kur yra didelės graikų mažumos. Tai buvo kerštas už reikalavimą jungti Kipro salą prie Graikijos. Per riaušes žuvo daug asmenų, buvo sunaikintos graikų bažnyčios, biznio įstaigos, net kapai išniekinti.

Oras Chicagoje

Dalinai apsiniaukus, šiltas ir minkštas oras.

Saulė teka 6:26, leidžiasi 5:42.

Respublikonai džiūgauja, tikri dėl nominavimo ir išrinkimo

WASHINGTONAS, kovo 1. — Prez. Eisenhoweris vakar pranešė, kad apsisprendė už antrą prezidentavimo terminą, jei partija jį nominuos ir tauta išrinks.

Trumpas pranešimas buvo padarytas spaudos konferencijoje, o sprendimą pagrindę faktoriai buvo išdėstyti vakar vakare per radiją ir televiziją pasakytoje kalboje.

Gydytojų sprendimas, kad jis dar bent penkis metus gali pakelti prezidento pareigas, buvo svarbiausias sprendimą nulėmęs motyvas.

Antras motyvas buvęs noras vadovauti kovai už taiką.

Užvakar vakare dar kovojęs su savim kaip apsispręsti, bet pasitaręs ar ne su šešiais draugais nutaręs siekti nominacijos, jei tarp dabar ir respublikonų partijos konvencijos jo sveikatos reikalai nepablogės.

Jis atsisakė ką nors pasakyti dėl kandidato viceprezidento vietai, bet ta proga šiltai atsiliepė apie dabartinį viceprez. Nixoną. Yra gandų, kad Nixonas turi didelę opoziciją savo partijoje, tačiau prez. Eisenhoweris niekad nėra parodęs, kad Nixonas jam nepatinka.

Suprantama, kad respublikonų partijos vadai džiūgauja. Anot pirmininko Hall, tai esanti geriausia naujiena Amerikai ir pasauliui. Nixonas pareiškė, kad Eisenhoweris bus nominuotas aklamacijos būdu ir išrinktas.

Demokratų Trumanas ir Harrimanas pareiškė, kad demokratai šį kartą ir Eisenhowerį sumuš.

Seni mokesčiai

WASHINGTONAS, kovo 1. — Atstovų rūmų mokesčių komisija rekomendavo palikti iki 1957 m. balandžio 1 d. tuos pačius bendrovių pajamų mokesčius ir akcizus (excise taxes). Taip prašė padaryti vyriausybė, nors ant popieriaus biudžetas jau ir susibalansavo.

Prie individualinių pajamų mokesčių klausimo dar neprieita, bet čia spaudimas bus didesnis, nes demokratai rinkiminiais metais norės ką nors daryti. Vyriausybė siūlo šiemet ir tų mokesčių nemažinti.

● *Mirė buv. Filipinų* prezidentas Quirino, dominavęs pokarinio laikotarpio politinį gyvenimą. Paskutiniuose rinkimuose buvo naujų jėgų nugalėtas.

Kalendorius

Kovo 1 d.: *šv. Albinas.* Lietuviškas: Ilgvaris.

Syngman Rhee norįs daugiau kariuomenės

SEOULAS, kovo 1. — P. Korėjos spauda skelbia, kad prez. Syngman Rhee prašo Amerikos pagalbos beveik dvigubai padidinti armiją ir žymiai sustiprinti laivyną bei aviaciją. Karo jis nerengiąs, bet taip reikią padaryti komunistams nuo karo atgrasinti.

Vėl atnaujinamas spaudimas, kad būtų atsimesta nuo paliaubų sutarties, nes komunistai jau ją sulaužė, o sąjungininkai jos laikydamiesi silpnina Korėjos ir kitų saugumą.

Lietuvoje pasidavę penki partizanai

Tarptautinio Komiteto Krikščioniškajai Kultūrai Ginti vokiečių sekcija savo informacinėje tarnyboje skelbia apie bolševikų pastangas suvilioti Lietuvos pogrindžio kovotojus, kad jie pasiduotų. Bolševikai tikisi galėsią įvairiausiais pažadais suvilioti paliestuosius. Iš tuo reikalu paskelbto saugumo komiteto atsišaukimo, kaip pažymima toliau vokiečių biuletenyje, matyti, jog bolševikai yra pasiryžę kiekviena kaina palaužti pasipriešinimą, bet kiekvienas lietuvis gerai žino, kiek jis gali tikėti jų pareiškimams.

Kiek anksčiau minimasis „vals tybės saugumo komiteto prie LTSR Ministerių Tarybos pranešimas" buvo paskelbtas okupantų organe „Sovietskaja Litva" ir „Tiesoje", o 1956. II. 2. pakartotas ir per Vilniaus radiją. 1946 m. bolševikai taip pat mėgino tuometinio vidaus reikalų liaudies komisaro Bartašiūno lūpomis suvilioti pogrindžio kovotojus, kad jie sudėtų ginklus ir pasiduotų. Pasidavusiems tada buvo išduodami pasai, panašiai pasai žadami išduoti ir dabar tiems, kurie pasiduos ir savo kaltę apgailestaus. Bet visi žino, kaip bolševikai tąsyk mėginusius jiems pasiduoti skaudžiai apgavo.

Sovietinio saugumo komiteto pranešime be 5, sužymėtų pavardėmis (Jono Barono, Vytauto Vaitiekūno, Vlado Tijūnėlio, Petro Jakšto ir Juozo Nastajaus), minima „ir eilė kitų" pasidavusių, bet jie neišvardijami — matyti, tokių nėra.

VĖLIAUSIŲ ŽINIŲ SANTRAUKA

— Čekoslovakijos komunistų vyriausybė nepriėmė JAV dovanos šalčių padarytiems nuostoliams sumažinti. Amerika pasiūlė duoti maisto produktų.

— Izraelio vyriausybė nutarė spausti Washingtoną pasakyti jau dabar ar parduos prašytų ginklų. Izraelis nusistatęs ginklų gauti, todėl negavęs Amerikoje turės jų kitur ieškoti. Prancūzija gavo reikalingą Washingtono leidimą parduoti Izraeliui 12 naujo tipo sprausminių lėktuvų naikintuvų.

— Anglijos užsienio reikalų ministeris Selwyn Lloyd jau išvyko į Pakistano sostinę dalyvauti Manilos pakto narių tarybos posėdžiuose, kurie vyks kovo 5—8 d. d. Ta proga jis aplankys Indijos premjerą, arabų kraštus ir Izraelį.

— Iš koalicijos pašalintas V. Vokietijos demokratų partijos vadas reikalauja spausti vyriausybę, kad ji tiesioginiai derėtųsi su Maskva dėl Vokietijos suvienijimo, bet pirmiau Adenaueriui patariama gauti JAV, Anglijos ir Prancūzijos sutikimą.

— Prancūzijos vyriausybė pašalino iš vyriausiojo štabo viršininko pareigų gen. Guillaume ir tas pareigas atidavė kariui ir lanksčiam diplomatui gen. Ely. Sakoma, kad atmainos padarytos ryšium su nesutarimais dėl Alžyre vestinos politikos.

Iš Ateitininkų GYVENIMO

Redaguoja JONAS ŠOLIŪNAS ir VACLOVAS KLEIZA
Telefonas — PRospect 6-2796
Medžiagą siųsti: Jonas Šoliūnas, 1213 Main Str., Urbana, Illinois

Apie savąją spaudą

Vasario mėnesis buvo paskelbtas katalikiškosios lietuviškos spaudos mėnesiu. Jis jau baigėsi, tačiau spauda ir toliau gyvuoja ir gyvuos. Vertėtų mums, ateitininkams, giliau ir atidžiau atkreipti dėmesį į savo spaudą. Ar mes tinkamai rūpinamės ja? Ar pakankamai bendradarbiaujame joje savo plunksna? O kaip su skaitymu ir prenumeravimusi? Gal kartais savoji spauda mūsų nedomina, neatlieka savo uždavinio? Tai klausimai, kurie iškyla, begalvojant apie ateitininkiškąją spaudą.

Turime pripažinti, jog mūsoji spauda nėra gausi. Ji yra atstovaujama "Ateities" žurnalo ir šio skyriaus "Draugo" dienraščio puslapiuose. Tenka pripažinti, kad "Ateitis" yra vienas puikiausių ir gražiausiai leidžiamų lietuviškų žurnalų. Kiek tai liečia jaunimo žurnalus, geresnio lietuviai neturi. Ne tik lietuviai, bet ir kitos tautos. Ne be reikalo pernai metais viename "Pax Romanos" suvažiavime buvo pripažinta, jog "Ateitis" yra geriausias jaunimo žurnalas visame Š. Amerikos kontinente. Už tai pagarba ir padėka tenka redakcijai ir administracijai. Jei būtų galima skųstis "Ateitimi", tai tas skundas liestų tik mus, tuos, kurie galime, tačiau nenorime bendradarbiauti šiame žurnale. Dažnai nusiskundžiama, jog "Ateitį" užpildo vis tie patys žmonės. Teisingai, nes neatsiranda naujų veidų, naujų plunksnų, kurios savo straipsniais ir kūriniais stengtųsi "Ateitį" padaryti dar pilnesne ateitininkiškojo gyvenimo pulso skleidėja. Didžiausia kaltė čia tenka jaunimui — studentams ir moksleiviams. Jei jie nesukrus ir nebandys šio skaudulio pašalinti, mes galime po kurio laiko nustoti "Ateities". Daug kalbame, tačiau mažai dirbame. Jaunimas turi jausti pareigą bendradarbiauti, rašyti "Ateityje". Čia yra pati geriausia dirva išbandyti savo literatūrinius sugebėjimus.

Jei jaunimas turi uoliau bendradarbiauti, tai mes visi privalome "Ateitį" remti materialiniai. Kiekvienas ateitininkas yra įpareigotas užsiprenumeruoti "Ateities" žurnalą. Atlikdami šią pareigą, padėsime žurnalui vis kilti augščiau ir tobulėti.

Apie šį skyrių taip pat tektų tarti vieną kitą žodelį. Girdėti, jog redakcija skundžiasi, kad korespondentai neuoliai atlieka savo pareigas, beveik tie patys žmonės kiekvieną kartą rašo straipsnius. Tai yra tiesa. Čia irgi reikia parodyti daugiau geros valios. Parašyti korespondenciją daug laiko netrunka. Gi mūsų organizacijos gyvenimas pilnas įvairių įvykių, faktų, tinkamų šio skyriaus užduočiai. Jais turime pasidalinti su visais ateitininkais. Taip pat straipsniai, neilgi, tačiau aktualūs, labai pagyvintų šio skyriaus skiltis. Visi, kurie valdo plunksną, turi susirūpinti ir ateityje dažniau nukreipti savo straipsnius šio skyriaus redakcijos adresu.

Kalbant apie katalikiškąją spaudą, verta prisiminti ir netiesioginiai su mūsų organizacija susijusią spaudą. Į šią kategoriją įeitų "Draugas", "Aidai", "Darbininkas", Tėviškės Žiburiai" ir visa eilė kitų. Skaitydami šią spaudą, paremsime katalikiškąją mintį. Neklysiu sakydamas, jog kiekvieno inteligento butą turėtų lankyti "Aidų" žurnalas. Jei mes, katalikai, nepajėgsime išlaikyti šio žurnalo, tai visi mūsų mokslo laipsniai mums gali suteikti ne pasididžiavimą, bet nuraudimą.

Šios kelios mintys, tikimės, privers sustoti ir pagalvoti apie spaudą, kuri šiuo metu visur vaidina vieną svarbiausių vaidmenų. Jos svarbumu ir mes turime pasinaudoti, parodydami pasauliui savo laimėjimus, skleidami katalikiškąją mintį ir siekdami tobulo gėrio.

R. Mickevičius

KRONIKA

— **Jonas Dėdinas,** veiklus Baltimorės stud ateitininkas, Deleware universitete įsigijo magistro laipsnį chemijos inžinerijoje. Dabar išvyko į Pittsburgh, Pa, kur yra pakviestas atsakingon tarnybon.

— **Putnamo ateitininkės** ruošia savo metinę šventę balandžio 29 d. Šiuo metu jos ruošiasi šv. Kazimiero minėjimui ir "Pax Romanos" dienai. Praėjusį savaitgalį visos studentės atkės dalyvavo rekolekcijose.

— **Worcesterio s e n draugiai** atkai kovo 11 d. rengia lietuviškų dainų koncertą. Programą atliks Bostono Šv. Petro parapijos choras, vad. muziko J. Kačinsko, ir solistai.

— **Urbanos studentai atkai** šį savaitgalį ruošia rekolekcijas visiems Urbanos lietuviams studentams. Rekolekcijas pravesti sutiko tėvas B. Markaitis, SJ. Urbaniečiai jau pradeda ruoštis tradicinei pavasario šventei — suvažiavimui, kuris numatomas balandžio 28 — 29 dienomis. Kaimyninės draugovės prašomos šiam suvažiavimui rengtis. Draugovei šiuo metu vadovauja J. Jodelė, padedamas Š. Užgirio ir V. Cerškutės.

STUDENTŲ ATEITININKŲ DĖMESIUI

Visi Chicagos studentai ateitininkai kandidatai, norintieji duoti priesaiką studentų ateitininkų šventėje, renkasi kovo 7 d. 7:30 val. vak. Tėvų Jėzuitų namuose. Ten bus pirmasis egzaminins pašnekesys.

Kursų Rengėjai

ŠATRIJOS RAGANOS 25 M. MIRTIES SUK. MINĖJIMAS

Šatrijos ir Giedros korporacijos ėmėsi iniciatyvos š. m. balandžio 8 d. 3:30 val. p. p. Marijos augštesn. mokyklos auditorijoje surengti viešą Šatrijos Raganos - Marijos Pečkauskaitės 25 metų mirties sukakties minėjimą.

Šiam minėjimui surengti yra sudaryta speciali komisija, kurion įeina vyr. giedrininkė Emilija Vilimaitė ir jaunesn. giedrininkės — E. Lauciūtė, D. Laukytė ir Irena Žilinskaitė, o iš Šatrijos korporacijos — vyr. šatrijietė D. Augienė ir jaun. šatrijietės — A. Jasaitytė, Ir. Lozaitytė ir A. Stakytė

Minėjimo programa susidės iš platesnės paskaitos, nušviečiančios Marijos Pečkauskaitės gyvenimą, darbus bei kūrybą, ir iš meninės dalies, kurioje didesnę dalį užims išpildymas atitinkamų jos veikalų.

Pasirengimas minėjimui vyksta visu spartumu, nes prelegentų ir svečių yra laukiama ir iš tolimesnių vietovių. **Ir. Lz.**

CHICAGOS STUDENTŲ AT-KŲ SUSIRINKIMAS

Šį kartą susirinkome į St. Basil's bažnyčią ir jos parapijos salę susirinkimo. Nors susirinko gana didelis dalyvių skaičius, tačiau didžiulėje salėje jautėmės labai mažas būrys.

Kadangi programa buvo paruošta Kęstučio korporacijos, jos narys kol. J. Štuopis pirmininkavo.

Referatą "Tarp idealizmo ir tikrovės" skaitė kol. J. Končius.

Po įdomaus referato sekė ilgokos diskusijos. Kol. F. Palubinskas paskaitė iš Vienuolio raštų ir buvo parodytas filmas iš Kęstučio korporacijos baliaus.

Einamųjų reikalų metu draugovės pirmininkas perskaitė L. Vyčių kvietimą į jų šventę ir kvietė ko gausiausiai dalyvauti. Draugovės šventė buvo nutarta atkelti į balandžio 28 d. **A. S.**

ŠATRIJOS KORPORACIJOS SUSIRINKIMAS

Penktadienį, kovo 2 d., 7 val. vak. Tėvų Jėzuitų namuose įvyks Šatrijos korporacijos susirinkimas. Kviečiami atsilankyti vyresnieji Šatrijos nariai. Susirinkime bus nagrinėjama Jurgio Jankaus knyga "Namas geroj gatvėje". **Valdyba**

KNYGA, KURIĄ JŪS GALITE PADOVANOTI IR SAVO DRAUGAMS AMERIKIEČIAMS

IGNAS ŠLAPELIS

Juozas Pautienius

Liuksusiniame popieriuje atspausdinti 27 J. Pautieniaus paveikslai su angliškai ir lietuviškai parašyta Šlapelio studija apie meną.

Lietuviškos Knygos Klubo leidinys, didelio formato, skoningai drobės viršeliais įrištas.

Kaina $5.00

"Tėviškės Žiburiai" apie šią knygą rašo: RETA PASAULY TOKIŲ KNYGŲ. Ne dėl to, kad čia išryškinta vieno dailininko kūryba... Leidinys tikrai skoningai ir tinkamai papuoš kiekvienos kultūringos šeimos stalą."

Užsakymus kartu su pinigais siųskite:

DRAUGAS

2334 So. Oakley Ave.

CHICAGO 8, ILL.

PARKHOLME SERVICE STATION

5000 W. Cermak Rd., Cicero, Ill.
Lietuviška gazolino stotis ir automobilių aptarnavimas
William J. Grigelaitis, sav.

IŠ ARTI IR TOLI BALDŲ PERKRAUSTYMAS

Naujas specialus didelis sunkvežimis su pilna apdrauda. Pigus ir sąžiningas patarnavimas.

R. ŠERĖNAS
4546 S. Wood St., Chicago 9, Illinois, tel. VI 7-2972

TV. Hi-Fi RADIO SU FM
LEMPOS-DALYS-BATERIJOS
~ TAISYMAS ~ namuose-dirbtuvėse 100% GARANTIJA
RCA ZENITH GE
DAINA TELEVISION
sav. inž. A. Semėnas
3130 S. Halsted-DA6-6887

Vestuvių nuotraukos
Augštos rūšies fotografijos
Mūsų specialybė
Precin Photo Studio INC.
EDVARDAS ULIS, sav.
4068 Archer Avenue
Telefonas VIrginia 7-2481

MARQUETTE GĖLIŲ KRAUTUVĖ
KORSAŽAI, GĖLĖS VESTUVĖMS, LAIDOTUVĖMS IR KITOMS PROGOMS. Atidara vakarais ir sekmadieniais.
Savininkai: ANDRIUS ir ELENA (SANDOM) STANIULIS
2743 West 69th Street **Tel. PRospect 6-0781**
(priešais Šv. Kryžiaus ligoninę)

MES PRISTATOME ANGLIS BEI PEČIAUS ALIEJŲ

DIDELIAIS IR MAŽAIS KIEKIAIS!

Mes taipgi perkraustome jūsų baldus saugiai — keletą blokų ar keliasdešimts mylių. Reikale šaukite mus.
Vieno kambario baldus arba viso namo — kreipkitės pas mus. Turi daug metų patyrimo perkraustymo darbe.

STASYS FABIJONAS
2146 So. Hoyne Avenue **Tel. Virginia 7-7097**

CRANE SAVINGS AND LOAN ASS'N
2555 WEST 47th STREET **LAfayette 3-1083**
B. R. Pietkiewicz, prez.; E. R. Pietkiewicz, sekr. ir advokatas
Mokame augštus dividendus. Kešluojame čekius. Parduodame ir išperkame valstybės bonus. Taupytojams patarnavimai veltui
ATIDARYKITE SĄSKAITĄ ŠIANDIEN.—Apdrausta iki $10,000.
Darbo valandos: pirmad. ir ketvirtad. nuo 9 iki 8 val. vakaro; antr. ir penkt. 9 iki 5; treč. uždaryta, o šešt. nuo 9 iki vidurdienio.

JONAS GRADINSKAS
Televizijos, radijas, pateifonai, lempos, antenos baterijos
"Parduodam pigiau, taisom geriau"
J. G. TELEVISION COMPANY
2512 W. 47TH ST. TEL. FRONTIER 6-1998
GARSIAKALBIŲ SISTEMA (Public Address System) išnuomavimui

Tel. ofiso HE. 4-6699, rez. PR. 6-7333
DR. ANTANAS ALEKNA
GYDYTOJAS IR CHIRURGAS
1957 W. Garfield Blvd.
VAL: 1—4 ir 6—9
Šeštadieniais nuo 1 iki 4 val. p. p. išskyrus ketvirtad. ir sekmad.

DR. ANNA BALIUNAS
AKIŲ, AUSŲ, NOSIES IR GERKLĖS LIGOS
— Pritaiko akinius —
6322 So. Western Avenue
Val.: kasdien 10-12 val. ir 7-9 val. vak. Šeštadieniais 10-1 val. Trečiadieniais uždaryta. Kitu laiku susitarus
Ofiso telefonas: PR 8-3229
Rez. telef. WAlbrook 5-5076

DR. JUZĖ IR KĘSTUTIS AGLINSKAI
GYDYTOJAI IR CHIRURGAI
2300 West 51st Street
Val. pirm. ir antr. 10 iki 12 ryto, 2iki 4 ir 6 iki 9 popiet; ketv. ir penkt. 2 iki 4 ir 6 iki 9 popiet. Šeštadieniais 10 iki 2 val. popiet.
Ofiso tel.PRospect 6-1795
Rez. tel. GRovehill 6-5603

Tel. ofiso HE. 4-5849, rez. HE. 4-2324
DR. PETER T. BRAZIS
GYDYTOJAS IR CHIRURGAS
2434 West 71st Street
Val. Pirm., ketvir., penkt. 1-4 ir 7-9
Antr. 1-5, treč. ir šešt. pagal sutarties

DR. Z. DANILEVIČIUS
GYDYTOJAS IR CHIRURGAS
6317 South Western Avenue
Chicago 29, Ill.
Pasimatymai pagal sutarties
Telefonas REpublic 7-4900
Rezidencija: GRovehill 6-8161

DR. T. DUNDULIS
GYDYTOJAS IR CHIRURGAS
4157 Archer Avenue
Ofiso val.: nuo 2-4 ir nuo 6-8:30 v. vak. Šeštadieniais nuo 2 iki 4 popiet
Trečiadieniais pagal sutartį
Ofiso tel. VIrginia 7-0036
Rezidencijos tel. BEverly 8-8244

Tel. ofiso VI. 7-0600, rez. RE. 7-6867
DR. BR. GAIŽIUNAS
GYDYTOJAS IR CHIRURGAS
(Spec. moterų ligos ir akušerija)
4055 Archer Ave.
Kampas Archer ir California Ave.
VAL.: 2—4 ir 6—8 v. p. p.
Šešt. 2—7 val. p. p., išskyrus sekmadienius.

Ofiso telef. YArds 7-1166
Rezidencijos — STewart 3-4511
DR. J. GUDAUSKAS
GYDYTOJAS IR CHIRURGAS
756 West 35th Street
(kampas Halsted ir 35-ta gatvė)
VAL. 1—4 ir 6:30—8:30 p. p. kasdien išskyrus trečiadienius. Atidara šeštadieniais 1—4 val.

Ofice WAlbrook 5-2670.
Rez. Hilltop 5-1560
Dr. Alexander J. Javois
(JOVAIŠAS)
GYDYTOJAS IR CHIRURGAS
MARQUETTE MEDICAL CENTER
6132 South Kedzie Avenue
Val. 2—4 p. p. ir nuo 7—9 v. vak.
Trečiad. ir šeštad. pagal sutartį

Tel. ofiso PR. 6-3838, rez. RE. 7-9199
DR. A. JENKINS
GYDYTOJAS IR CHIRURGAS
(LIETUVIS GYDYTOJAS)
2500 West 63rd Street
VAL. kasdien nuo 2—4 p. p. ir 7:30 iki 9 val. Trečiad. ir šešt. uždaryta

Telefonas GRovehill 6-1595
DR. ALDONA A. JUŠKA
AKIŲ LIGŲ SPECIALISTĖ
PRITAIKO AKINIUS
Valandos: 9—12 ir 7—9 v. v. pagal susitarimą išskyrus trečiadienius
2422 West Marquette Rd.

Telefonas REliance 5-1811
DR. WALTER J. KIRSTUK
GYDYTOJAS IR CHIRURGAS
(LIETUVIS GYDYTOJAS)
3925 West 59th Street
VAL. 1—4 popiet, 6:30—8:30 vak.
Trečiad. pagal sutartį

Tel. ofiso ir buto OLympic 2-4159
DR. P. KISIELIUS
GYDYTOJAS IR CHIRURGAS
4938 W. 15th St., Cicero
Kasdien 1—3 v. ir 6—8 v. vakare.
Butas 1526 So. 49th Ave.
Šeštadieniais 12 iki 4 popiet

Ofiso telef. LAfayette 3-3210, jei neatsiliepia, šaukite KEdzie 3-2868
DR. EMILY V. KRUKAS
GYDYTOJA IR CHIRURGĖ
4146 S. Archer Ave.
VAL. Kasdien popiet nuo 12-2:30 v.
Vak. pirm., antr., ketvirt. 6-8:30 v.
Trečiadienį tik susitarus

Dr. Nina KRIAUČELIONAITĖ
(Gydytoja ir Chirurgė)
MOTERŲ LIGŲ IR AKUŠERIJOS SPECIALISTĖ
2750 West 71st Street
(Kampas 71st ir California)
Tel. ofiso ir rez. REpublic 7-4146
Val. 11-2 ir 6-9 v. v. Šešt. 1-4 p. p.
Kitu laiku pagal susitarimą

Skelbkitės "Draugė"!

Remkite dien. Draugą!

DR. IRENA KURAS
(Gydytoja ir Chirurgė)
KŪDIKIŲ IR VAIKŲ LIGŲ SPECIALISTĖ
7156 South Western Avenue
(MEDICAL BUILDING)
Pirmad., antrad., ketv. ir penktad. nuo 11 val. ryto — 1 v. p. p. ir nuo 6 v. — 8 val. vakare. Trečiad. nuo 11 val. ryto — 1 v. p. p. Šeštad. 11 val. ryto iki 3 val. popiet.
Ofice tel. RE. 7-1168
Res. tel. WAlbrook 5-3765

Tel. ofiso YA. 7-5557, rez. RE. 7-4966
DR. FRANK C. KWINN
(KVIECINSKAS)
GYDYTOJAS IR CHIRURGAS
1651 West 47th Street
LIGONIUS PRIIMA: Kasdien nuo 2 val. iki 4 v. popiet. Nuo 7 v. iki 8:30 Uždara treč. visa diena ir šeštad. vak.

Tel. ofiso GR. 6-5399, PR. 6-4732
DR. A. MACIUNAS
GYDYTOJAS IR CHIRURGAS
SPEC. CHIRURGINĖS LIGOS
2423 West 63rd Street
(Kampas 63rd ir Artesian)
VAL. 2—4 p.p. ir nuo 6—8 v. vak.
Šeštad. 2—4 popiet
Trečiad. ir sekmad. uždaryta

DR. JULIJA MONSTAVIČIUS
GYDYTOJA IR CHIRURGĖ
10748 South Michigan Avenue
Val.: kasdien nuo 6 v. v. iki 9 v. v., išskirus trečiad. Šeštadieniais nuo 1 iki 4 val. popiet.
Tel.: Ofiso — PUllman 5-6766
Buto — ENglewood 4-4979

Ofiso ir buto tel. HEmlock 4-5815
DR. A. NARBUTAS
PLAUČIŲ IR VIDAUS LIGOS
6757 South Western Avenue
Valandos: pirmad., trečiad., ketvirt., penkt. 6:30—8:30 v. vak. Antrad. 10—12 val. ryto. Šeštad. 2—4 p. p.
Kitu laiku pagal susitarimą.

DR. ALBINA PRUNSKIS
DR. VLADAS PRUNSKIS
GYDYTOJAI IR CHIRURGAI
3259 South Halsted St.
Kasdien 3—7 val. vak. Šeštad. nuo 1—5 val. vak.
Trečiad. ir kitu laiku pagal sutarimą
Ofiso tel. VIctory 2-1484. Resid. 2437 W. 62nd St., tel. Republic 7-8818.

Ofiso telefonas — Bishop 7-2525
DR. AL. RAČKUS
GYDYTOJAS IR CHIRURGAS
4342 Archer Avenue
(Kampas Kedzie ir Archer).
Val. kasdien nuo 2 iki 9 val.
Trečiad. ir sekmad. tik susitarus

DR. ZIGMAS RUDAITIS
GYDYTOJAS IR CHIRURGAS
Telef. REpublic 7-2290
SPECIALYBĖ CHIRURGINĖS IR ORTOPEDINĖS LIGOS
2435 West 69th Street
Val. kasdien 10—12 ir 5—8 val. vak. išskyrus pirmad. tik nuo 5 iki 8 v.v. Šeštad. 10-12 v. Kitu laiku susitarus.

Dr. Antanas Rudokas, O. D.
Tikrina akis; pritaiko akinius, keičia stiklus ir rėmus.
4455 So. California Ave., Chicago
Šaukite YArds 7-7381
Priima: vakarais 6 iki 9; šeštad. 10 val. ryto iki 4; trečiad. ir sekmad. tik susitarus.

Tel. ofiso CL. 4-0253, rez. GR.6-8876
DR. A. Z. ŠAULYS
GYDYTOJA IR CHIRURGĖ
4645 So. Ashland Ave., Chicago
Pirmad., antr., ketv. ir penk. 6:30—8:30 val. vakare
Šešt. nuo 2 iki 4 popiet.
Rez. 8053 S. Campbell Ave.

Tel. ofiso YA 7-4787, rez. PR 6-1930
DR. STRIKOL
GYDYTOJAS IR CHIRURGAS
4645 S. Ashland Ave. (kamb. 211)
Val. nuo 2—4 ir 6—8; trečiad., šeštad. ir sekmad. tik pagal sutartį.
Jeigu neatsilieps viršminėti telefonai šaukite Midway 3-0001

P. ŠILEIKIS, O. P.
Orthopedas - Protezistas
Aparatai-Protezai, Mod. bandažai, Spec. pagalba kojom (Arch Supports) ir t.t.
Val.: 9-4 ir 6-8, Šeštadieniais 9-1.
ORTHOPEDIJOS TECHNIKOS LAB.
2850 W. 63rd St. Chicago 29, Ill.
Tel. PRospect 6-5084.

Remkite dien. Draugą!

DR. J. J. SIMONAITIS
GYDYTOJAS IR CHIRURGAS
Naujas adresas: 4255 W. 63rd St.
Ofiso tel. REliance 5-4410
Rezid. telef. GRovehill 6-0617
Valandos: 1-3 p.m. ir 6-8 p.m.
Penktad. tik po pietų.
Trečiad. ir šeštad. pagal sutartį

Ofiso tel. CLiffside 4-2896
Rezidencijos: LAfayette 3-1172
DR. P. ŠTRIMAITIS
GYDYTOJAS IR CHIRURGAS
1724 West 47th Street
(Kampas 47th ir Hermitage)
Val.: nuo 2 iki 4 ir 6 iki 9 v. vak.
Šeštad. nuo 2 iki 6 val., išskyr. sek.

DR. FL. TALLAT-KELPŠA
GYDYTOJAS IR CHIRURGAS
5002 West 16th Street
Val.: kasdien 5-8, šeštad. 1-3
Telef. TOwnhall 3-0959
2534 West 68th Street
Val.: tik iš anksto susitarus.
Telef. HEmlock 4-7080, neatsakius skambinti CEntral 6-2294.

DR. VYT. TAURAS-TUPČIAUSKAS
GYDYTOJAS IR CHIRURGAS
BENDRA PRAKTIKA IR SPEC. MOTERŲ LIGOS
Ofisas ir rezid.: 2410 W. 51st St.
Tel. PRospect 8-1223 arba WE 6-5577
Ofiso val. Pirm. 8-10 v. v. Antr., Trečiad. ir Penktad. 6-9 val. vak. ir Šeštadieniais 2-4 val. popiet.

Tel. ofiso HE. 4-2123, rez. PR. 6-8484
DR. V. P. TUMASONIS
GYDYTOJAS IR CHIRURGAS
Spec. chirurginės ligos
6255 South Western Avenue
VAL. kasdien 2—4 p. p. ir 7—9 vak.
Šeštad. 2—4 p. p. Trečiad. ir sekmadieniais uždaryta

Tel. ofiso: DAnube 6-1125
DR. A. VALIS-LABOKAS
MOTERŲ LIGŲ GYDYTOJAS
3267 South Halsted Street
Val. 1 iki 4 v. p. p. ir 6—8 v. vak
Šeštadieniais 1—4 v. p. p.

Tel. ofiso PRospect 6-9400
Rezid. PRospect 6-9400
DR. ONA VAŠKEVIČIUS
(Vaškevičiūtė)
GYDYTOJA IR CHIRURGĖ
6248 South Kedzie Avenue
Val. kasdien 1-3 p.p. ir nuo 6-8 val. vak. Šeštad. 1-4 p. p. Trečiadieniais ir kitu laiku tik susitarus.

DR. J. VAITAITIS
GYDYOJAS IR CHIRURGAS
1407 So. 49th Ct., Cicero
Kasdien 10-12 val ryto ir 5-8 val. vak. Šeštadieniais 10-2.
Ofiso ir buto tel. OLympic 2-1281

Tel. ofiso VIctory 2-1581
Rez. VIctory 2-0742
DR. V. VILEIŠIS
GYDYTOJAS IR CHIRURGAS
802 West 31st Street
Kamp. Halsted ir 31-mos gatvių)
Priėmimo valandos kasdien: 1-4 p.p. ir nuo 6-8 v.v. šeštad. 1-4 val. popiet.

Tel. ofiso PR. 6-6446, rez. HE. 4-3150
DR. F. C. WINSKUNAS
GYDYTOJAS IR CHIRURGAS
2420 West Marquette Rd.
VAL. nuo 2 iki 4 p. p.; 6 iki 8 vak.
Trečiad. ir šeštad. pagal sutartį

Tel. ofiso CA 6-0257, rez. PR 6-6659
DR. P. Z. ZALATORIS
Tel. ofiso CA 6-0257, rez. PR 6-6659
1821 So. Halsted Street
Rezid. 6600 S. Artesian Ave.
VAL. 11 v. r. iki 3 p. p.; 6—9 v. v.

DR. G. SERNER
LIETUVIS AKIŲ GYDYTOJAS
Virš 25 metų patyrimo
Tel. YArds 7-1829
Pritaiko akinius.
Kreivas akis ištaiso.

Ofisas ir akinių dirbtuvė
756 West 35th Street
Val. nuo 10 iki 2, nuo 6 iki 8, trečiad. nuo 10-12, penktadienį 10-2 ir šeštadieniais 10-2 val. popiet.

DR. S. VAITUSH, OPT.
Palengvinu akių įtempimą, kuris yra priežastis galvos skaudėjimo bei svaigimo ir skaudančių akių karščio. Atitaisau trumparegystę ir toliregystę. Prirenku teisingai akinius Visi egzaminavimai daromi su elektriniais instrumentais, rodančiais mažiausius trūkumus. Speciali atyda kreipiama į mokyklos vaikus.
4712 South Ashland Avenue
Tel. YArds 7-1373
Val. 10:30 iki 7 v. vak. Šeštad. 10:30 iki 6 val. Sekm. ir treč. uždara.

DRAUGAS
THE LITHUANIAN DAILY FRIEND
2334 S. Oakley Ave., Chicago 8, Ill. Tel. Virginia 7-6641; 7-6642

Entered as Second-Class Matter March 31, 1916, at Chicago, Illinois Under the Act of March 3, 1879.

Member of the Catholic Press Ass'n
Published daily, exept Sundays, by the Lithuanian Catholic Press Society

SUBSCRIPTION RATES
$8.00 per year outside of Chicago
$9.00 per year in Chicago & Cicero
$8.00 per year in Canada
Foreign $11.00 per year.

PRENUMERATA:	Metams	½ metų	3 mėn.	1 mėn.
Chicagoj ir Ciceroj	$9.00	$5.00	$2.75	$1.25
Kitur JAV ir Kanadoje	$8.00	$4.50	$2.50	$1.00
Užsienyje	$11.00	$5.50	$3.00	$1.35

Redakcija straipsnius taiso savo nuožiūra. Nesunaudotų straipsnių nesaugo, juos grąžina tik iš anksto susitarus. Redakcija už skelbimų turinį neatsako. Skelbimų kainos prisiunčiamos gavus prašymą.

PAGALBA ARTIMUI

Šiandien pradedamas Amerikos Raudonojo Kryžiaus metinis vajus. Jis tęsis visą kovo mėnesį.

Berods nėra reikalo įrodinėti, kodėl visi turi būti šios garbingos organizacijos nariais ir jai aukoti. Visi labai gerai žinome, kokius darbus dirba Amerikos Raudonasis Kryžius, kiek daug gero padaro tiems žmonėms, kurie patenka į vienos ar ar kitos rūšies nelaimę. Nežiūrint kur įvyksta nelaimė, Raudonasis Kryžius pats pirmas skuba ir teikia pagalbą nelaimės ištiktiems žmonėms. Toji greitoji pagalba yra teikama globaliniu mastu. Vadinas, nepaisant kur lame pasaulio krašte įvyksta betkokia katastrofa: epidemijos, potvyniai, žemės drebėjimai, gaisrai ir kitoki sukrėtimai, Amerikos Raudonasis Kryžius visur ir visiems ištiesia savo gailestingą ranką.

Raudonojo Kryžiaus vaidmuo padidėja karo atveja's. Daug kas atsimename II Pasaulinį karą ir karą Korėjoje. Kaikurie atsimename ir I Pasaulinį karą. Sunku net įsivaizduoti, kiek gero padarė ši organizacija karo laukuose sužeistiems kariams ir taip pat nuo karo nukentėjusiems žmonėms.

Pernykščiai metai ir dalimi jau ir šių metų pradžia buvo toki, kad jie pareikalavo iš Raudonojo Kryžiaus beveik tiek lėšų, kiek jų paprastai pareikalauja karo metas.

1955 m. rugpjūčio mėnesį šešias rytines valstybes palietė didieji potvyniai. Sugriauti namai, sunaikintas maistas, suardytas susisiekimas. Skubi pagalba buvo reikalinga penkiolikai tūkstančių šeimų, likusių be pastogės, be maisto, daug jų pareikalavusių mediciniškos pagalbos. Tam reikalui Raudonasis Kryžius išleido $18,000,000.

Neseniai ir Californiją palietė potvyniai. Ši organizacija ir to krašto žmonėms pagelbsti ir jau išleido $8,000,000 jų pašalpai. Oklahoma ir Kansas valstybėse siautėjęs viesulas prieš keletą dienų taip pat padarė didelių nuostolių. Ir ten buvo pareikalauta kelių milionų dolerių. Taigi per metus vien augščiau minimų nelaimių paliestų žmonių pagalbai išleista daugiau kaip $27,500,000. Jei pridėti visus kitus Amerikos Raudonojo Kryžiaus pernai atiktus gailestingus darbus, turėsime tikrai gerą vaizdą, kodėl kiekvienas mūsų turime būti šios organizacijos nariai ir aukotojais.

Amerikos Raudonojo Kryžiaus gailestingoji ranka ne vienam ir mūsų tautiečiui pernai padėjo, kai Conneciticut valstybės miestai ir miesteliai, kuriuose ir lietuvių daug gyvena, potvynių buvo paliesti. Ir jie buvo neaplenkti.

Amerikos Raudonasis Kryžius ir Lietuvai yra suteikęs paramos, kuomet ji buvo pati reikalingiausia, būtent pirmomis jos nepriklausomo gyvenimo dienomis tuoj po I Pasaulinio karo, kuomet Lietuvos žmonės turėjo gintis nuo užpuolikų, pasikėsinusių pasmaugti tik ką atstatytą krašto laisvę ir kuomet jai trūko būtiniausių medikamentų ir kitų sanitarinių priemonių sužeistiems kariams gelbėti. To užmiršti lietuviai neprivalo.

Pažymėtina, kad Amerikos Raudonasis Kryžius šiemet švenčia jubilėjų. Kaip tik šiemet sukanka 75 metai, kai jis įkurtas. Trumpame rašinyje sunku būtų suminėti bent dalį tų gailestingųjų darbų, kuriuos jis yra atlikęs per tuos metus.

Vajaus vadovybė yra paskyrusi Chicagai $3,700,000 kvotą. Visame krašte siekiama sukelti kelis šimtus milionų dolerių. Vajui Chicagoje vadovauja žymus pramonininkas George A. Poole. Šio miesto būstinės adresas: 9 W. Washington Str., Chicago 2, Ill. Į vajaus darbą stoja keli tūkstančiai savanorių, kurie lankys mūsų namus. Mes iš savo pusės jų pastangas paremsime savo auka.

AR RAŠYTI LAIŠKUS Į LIETUVĄ?

Šis klausimas labai aktualus Amerikos lietuvių tarpe. Susitikęs pažįstamą dažnai išgirsti prašant patarimo: rašyti, teirautis ar tylėti? Rašyti gundo palikę giminės, draugai, pažįstami, šeimos nariai. Baimės jausmas verčia giliai apsigalvoti: ar tuo žygiu nepakenksiu ten gyvenantiems, žinant, jog bolševikinė sistema viską seka, stebi, registruoja ir, reikalui atėjus, niekam nedovanoja.

Patarimo ieškantiems parodysime keletą pavyzdžių, kurie gal įneš tam tikros šviesos atsakymo ieškantiems — rašyti ar nerašyti.

Nebėra paslaptis, jog paskutiniaisiais metais Amerikos lietuvių susirašinėjimas su Lietuvoje esančiais pažįstamais ar giminėmis labai pagyvėjo ir padažnėjo. Aštuonetą pokario metų susirašinėjimas tebuvo labai silpnas. Laiško iš Lietuvos atėjimas oro paštu ilgai užsitęsdavo. Paskutiniaisiais metais padėtis pasikeitė. Susirašinėjimas pagyvėjo ir laiško atėjimas oro keliu pagreitėjo. Susidaro vaizdas, jog komunistinė sovietų valdžia pasirūpino pagreitinti susirašinėjančių aptarnavimą.

Susirašinėjimo pagyvėjimas ir laiškų transporto pagreitinimas sutampa su sovietų pradėta koegzistencijos ofenzyva. Tiesa, koegzistencijos vardas visų skambumu suskambėjo tik nuo praeitų metų vasaros Genevos didžiųjų susitikimo. Bet nereikia užmiršti, jog sovietai nieko nedaro atsitiktinai. Jie viskam pasiruošia. Ilgesnį laiką jie ruošėsi ir koegzistencijos gundymui. Buvęs Anglijos ministeris pirm. Churchill koegzistencijos bandymo mintį pradėjo piršti tuojau po Stalino mirties. Bermūdos konferencijoj Churchill apie koegzistenciją plačiau lūpas atvėrė. Sovietams toji mintis patiko. Jie parodė visą eilę gestų, jog koegzistencija galima. Vienas tų gestų buvo praplėsti susirašinėjimą ir paspartinti jo aptarnavimą.

Kas rašoma laiškuose iš Lietuvos? Laiškų turinys būna paprastas: vaizdas artimos apylinkės, kas mirė, kas vedė ar ištekėjo, koks oras, kas kokiame kolchoze dirba ar persikėlė į miestą. Dažnai prašoma vaistų ir kitokių dalykų atsiųsti. Neretai įdedama viena kita foto nuotrauka. Platesnis Lietuvos rašinėjimą. "Jiem rūpi susidaryti visai tikslą kartoteką iš Lietuvos pasitraukusių, antra, jiems rūpi patirti, kas iš likusių Lietuvoje yra pasinešęs į dažnesnį susižinojimą su pabėgusiais". Pirmuoju atveju sovietai pabėgusiųjų kartotekas turi, bet jos nepilnos, pasenusios. Sovietai įtaria, jog kaikurie asmenys nėra išbėgę, bet slapstosi miškuose, gyvena kitom pavardėm kur nors Lenkijoj ar kitur. Jie labai domisi ar tokie žmonės yra Amerikoj ar kur kitur, ar jų ten visai nėra. Yra eilė laiškų, kuriuose kaip tik pirmoj eilėje klausiama apie tokius asmenis, kurie patys tyli ir kiti jų vardo niekur nemini. **Susipratusio lietuvio pareiga susirašinėjant nemінėti kitų pavardžių.** Kas susirašinėja, tas rizikuoja tik savimi ir savo likusiais pažįstamais. Antruoju atveju sovietai nori sužinoti pasitraukusiųjų Lietuvoje likusius gimines. Tuojau po karo pildant anketas Lietuvoje daug kas užsigynė, jog pabėgusių giminių neturi. Sovietai viskam nori raštiško įrodymo. Net mirti pasmerktiems jie kankinimais išgauna raštišką prisipažinimą prie nebūtų dalykų.

"Darbininkas" savo straipsniu įspėja: "Nereikia savęs prigaudinėti ir manyti, kad bolševikai yra atleidę varžtus ir pasidarę žmoniškesni. Ne, jie yra pasidarę tik labiau suktesni ir atradę dar vieną priemonę savo piktiem tikslam siekti".

Gaunama laiškų, kuriuose išskaitomas įspėjimas geriau nerašyti. Čia lemia ne noras pažinti nutraukti, ne išdidumas ir ne sovietinis žmogaus perauklėjimas, bet kitos aplinkybės. Sovietiniame režime tai visai suprantama. Atsargumas pirmoje eilėje. Pavojų ir taip daug, tad nereikia jų didinti.

Kaip laiškai Lietuvoje siunčiami į užsienį

Stasė Norkūtė, 1954 metais iššokusi iš sovietinio laivo Danijos vandenyse, išsigelbėjusi ir dabar įsikūrusi Chicagoje duoda aiškų susirašinėjimo vaizdą. Ji ilgesnį laiką dirbo sovietiniame pašte, koegzistencijos vardas dar nebuvo nukaltas ir susirašinėjimas nebuvo didelis. Jos atpasakotas vaizdas toks: į užsienį siunčiamo laiško negalima įmesti į pašto dėžutę. Laiškas turi būti pasirašytas ir neužklijuotas atneštas į pašto įstaigą. Tik toks laiškas gauna eigą į užsienį. Didesniuose paštuose į užsienį siunčiamiems laiškams skaityti yra įpareigotas vienas pašto tarnautojas. Būdingesnius laiškus peržiūri slaptosios policijos pareigūnai. Tikra, jog daromos laiškų foto nuotraukos. Provincijos miestelių paštuose į užsienį siunčiamus laiškus skaito pašto viršininkas. Perskaitytą laišką jis išsiunčia ar duoda dar perskaityti slaptosios policijos atstovui. Jei pašto viršininkas yra žmoniškesnis ar savo pareigas atlieka tik paviršutiniškai, neretai siunčiamų laiškų į užsienį ir neskaito. Tokie atsitikimai būna tik mažų miestelių paštuotuose. Tokiu būdu per smulkius bažnytkaimių paštus siunčiamuose laiškuose galima daugiau ir laisviau parašyti, ir laiškas gali pasiekti adresatą net neskaitytas. Bet tokių galimybių maža ar visai nėra didesniuose paštuose.

Iš užsienio laiškų vieni gauna daugiau, kiti mažiau, o daugumą visai negauna. Pašto viršininkas įpareigotas pranešti slaptajai policijai kas laiškus iš užsienio gauna, ypač kas dažniau gauna. Mažuose paštuose ir šis reikalavimas dažnai apeinamas.

Kodėl sovietai palengvino susirašinėjimą

Brooklyne leidžiamas "Darbininkas" nurodo dvi priežastis, kodėl sovietai palengvino susipažinti su gyvenimo vaizdas ir nuotaikos nutylimos.

Gaunama laiškų, kuriuose išskaitomas įspėjimas geriau nerašyti. Čia lemia ne noras pažinti nutraukti, ne išdidumas ir ne sovietinis žmogaus perauklėjimas, bet kitos aplinkybės. Sovietiniame režime tai visai suprantama. Atsargumas pirmoje eilėje. Pavojų ir taip daug, tad nereikia jų didinti.

PO MALDOS KONGRESE VASARIO 16 D.

Senatorius Paul Douglas (iš Illinois) rodo prel. **Ignui Albavičiui** Kongreso oficialųjį leidinį — Congressional Record (Vasario 16 d. laidą), kurio pirmajame puslapyje yra atspausdinta graži ir reikšminga prel. Albavičiaus malda, kurią jis atkalbėjo Vasario Šešioliktosios dienos Senato sesiją pradedant. Senato vadovybė įteikė mūsų Prelatui ir tą Amerikos vėliavą, kuri plevėsavo virš kapitoliaus Lietuvos Nepriklausomybės dieną.

Europa šiandien yra pavojuj

Vakarų Vokietijos kancleris Adenaueris neseniai pasakytoje kalboje pareiškė, kad Šv. Tėvo jam suteiktas ordinas skatina jį dar uoliau dirbti Vokietijos ir laisvojo pasaulio gerovei. "Jei ne komunizmo grėsmė, — pastebėjo tarp kitko kancleris, — stengčiausi nusiimti nuo savo pečių šią didelę pareigų naštą, kuri mano amžiuje yra sunkiai slėgianti. Iš Maskvos grįžau su įsitikinimu, kad Europa šiandien stovi prieš dilemą: likti krikščioniška ar žūti. Jei komunizmas įsigalėtų Europoje, pasėkos visam pasauliui ir Bažnyčiai būtų baisios".

Burmos ministeris U-Nu apie religijos reikšmę

Burmos ministras pirmininkas U-Nu, tas pats, kurį sovietai norėtų laikyti savo ištikimiausiu bičiuliu, neseniai pasakė kalbą pirmojo Burmos katalikų tautinio eucharistinio kongreso proga. 25-iems tūkstančiams Burmos katalikų ministeris pirmininkas U-Nu pareiškė savo gilų įsitikinimą, kad "religija yra vienas iš reikšmingiausių veiksnių, kurie gali pakelti palūžusius žemos moralės asmenis ir pasipriešinti tiems, kurie dega demoniška neapykanta, norėdami sugriauti visą pasaulį". "Katalikų Bažnyčia, — pabrėžė Burmos ministeris pirmininkas, — niekuomet nesikišo nei tiesiogiai, nei netiesiogiai į politinius Burmos reikalus ir rūpinosi religine switimi. Katalikybė mūsų krašte, — pareiškė U-Nu, — daug prisidėjo prie tautinio solidarumo ugdymo. Misijos garantuojamų teisių.

3,579, 100 dirba New Yorke

New Yorko miestas užima 319 kvadratinių mylių plotą, bet beveik du trečdaliai prekybos sutelpa 9 kv. myliose žemajame Manhattan'o salos gale.

Paskutiniaisiais statistiniais duomenimis remiantis, 3,579, 100 žmonių dirba metropolyje, iš kurių 2,289,100 randasi dirbtuvėse, fabrikuose ir įstaigose.

Riebiausias žmogus pasaulyje

Robertas Karolis Hughes iš Fishhook, Ill., pasinaudodamas specialiai įrengtu sunkvežimiu savo 900 svarų kūnui sutalpinti, išvyko į Texas dalyvauti cirko gastrolėse.

Visiems verta perskaityti istorinį romaną

KRAŽIŲ SKERDYNĖS

I tomas 324 pusl., kaina $3.00. Romanas parašytas pagal istorinius dokumentus, pačių Kražių Skerdynių dalyvių pasakojimus ir vietoje autoriaus surinktą medžiagą. Gražus žemaitijos gamtos vaizdai, stipri romano intryga ir vaizduoja žemaičių meilę savajai šventovei ir gimtajam kraštui. Visas romanas skaitytojui teikia gražių prisiminimų, vaizdų.

Pažymėtina, kad J. Marcinkevičiaus Kražių Skerdynės Lietuvoje buvo premijuotas ir plačiai skaitomas.

Užsakymus adresuokite:

DRAUGAS

2334 So. Oakley Ave.,

Chicago 8, Ill.

ĮKVĖPIMŲ KNYGA

Jurgio Gliaudos

Raidžių Pasėliai

Romanas

Ši knyga, pasakodama kovos už spaudos laisvę žygius, yra įkvėpimų knyga, paskatinanti mus tvirtai laikyti lietuvišką žodį. Ji yra puiki dovana jaunimui.

Lietuviškos Knygos Klubo leidinys, 311 psl., Broniaus Mūrino viršelis, kaina $3.00.

Lietuviškos literatūros ugdymas yra visų susipratusių lietuvių darbas.

Užsakymus su pinigais siųskite:

"DRAUGAS"

2334 So. Oakley Avenue

CHICAGO 8, ILL.

Spaudoj ir gyvenime

TIKROJI DIPLOMATIJA DAR TYLI

Montrealio "The Gazette" Kanadoje cituoja žymųjį amerikietį komentatorių Walter Lippmaną:

"Bulganino k o r espondencija su prezidentu Eisenhoweriu vėl pabrėžė tikrąjį viršūnių sustikimo Genevoje pagrindą. Ten susitikta, kad atominis karas būtų nepakenčiamas dalykas. Viskas kitkas palikta, kaip buvo. Ir dažnai cituojama, kad Genevos dvasia pasiliko ta pati, būtent — kiekviena pusė laukia ir tikisi (ir net reikalauja), kad kita su ja sutiktų. Nė vienu rimtu klausimu dar niekur nepabandyta rimtai diplomatiniai pasiderėti. Atominės pusiausvyros pagrindu susidarė negyvas politikos taškas. Nė viena, nė kita pusė nesijaučia kieno nors spaudžiama, ar silpna, kad nusileistų".

VĖL SAUSAI PAMILŽO

Bostono "Christian Science Monitor" bendradarbis Paul Wohl rašo:

"Sovietų Sąjungos biudžetas slepia kito sauso piliečių išmelžimo faktą. Stalinas 1947 metais nuvertino rublį 90 kapeikų ir sausai gyventojus iščiulpė. Tada vilnų daugiausia neteko ūkininkai. Šį kartą kišenės iškratytos valdininkams ir darbininkams. Pirmiausia nukirstos kainos žaliavai ir kitkam, ką komisarai perka savo penkių metų planui, bet paliktas brangumas, kuriuo piliečiai reikmenis perkasi. Po to apkarpytos algos, darbininkus perrūšiuojant iš geriau apmokamų vietų į mažiau apmokamas. Ši operacija pavadinta "biurokratų perkilnojimu našesniam darbui". Tokiomis priemonėmis, palyginus su praėjusių metų kainomis, komisarai gavę 32 bilionus rusiškų rublių".

Danų spauda atskleidė sovietų suktybes

Iš Sovietų Sąjungos grįžusieji belaisviai suteikė žinių apie netoli Maskvos esančią Krukovo darbų vergų stovyklą, kuri pagal planą rodoma užsieniečiams delegacijoms ,lankančiom Sovietų Sąjungą. Stovykla yra tik už 40 kilometrų nuo Maskvos, joje laikomi apie 830 suimtųjų. Kam nors iš užsieniečių Maskvos lankytojų pasiteiravus apie darbo vergų gyvenimą, po tam tikro delsimo parodoma Krukovo stovykla. Lankytojam leidžiama pasikalbėti su stovyklos kaliniais, bet šie atsakinėja taip, kaip iš anksto yra komunistų įmokyti, gerai žinodami, kas jų lauktų, jei išdrįstų pasakyti tiesą.

Šį sovietų žaidimą neseniai atskleidė danų spauda, paskelbdama vokietės Buber-Neumann pasakojimus apie tikrąjį gyvenimą Krukovo stovykloje. Skaudūs šios, iš Sovietų Sąjungos grįžusios vokietės išgyvenimai aiškiai rodo, kad ši stovykla yra skirta tik "tik užsieniečiams turistams parodyti".

Sovietinės diktatūros metodais viskas esą pravedama taip rafinuotai, jog lankytojams susidaro įspūdis. tartum Krukovo stovykla būtų ne bausmės vieta, o sanatorija. Tačiau kiekvienas akylesnis turistas lengvai pastebi, kad toliau nuo rodomų vietovių ilgiausios žmonių eilės grūdasi vieni už kito, norėdami nusipirkti būtiniausių reikmenų.

BIRUTĖ POKELEVIČIŪTĖ

Aštuoni lapai

Premijuotas romanas

39 tęsinys

— Kur mano plunksnos? Vėl prikaišiojai šitų išsišiepusių. Atiduok mano plunksnas!

Aš sėdžiu užsikniaubusi ant savo geografijos vadovėlio. Vladas trinkteli kumštim į stalą.

— Mama! — suspiegiu, — Vladas mane muša!

Ir jau įtraukiu pečius, susigūžiu ir pasirengiu smūgiui, bet Valdas staiga užsisuka:

— Traukyk, ryk mano plunksnas. Jau neilgai būsim drauge...

Mudu tylim.

Pagaliau aš atsidūstu, įkišu ranką į savo žiurstо kišenaitę, ištraukiu naująsias Vlado plunksnas ir paberiu ant stalo.

Pro atdarą langą dvelkia ankstyvo pavasario vėsa.

Toli, sodo gale, tėtis kasa duobes jaunoms obelaitėms. Žvilga įkaitęs kastuvas, tėčio alsavimas sklaistosi lengvu garu, atplyšta riebaus molio luitai ir dundėdami subyra grumstais ant išverstos krūvos.

Žemė laukia nuolanki ir įnoringa, lyg užkariauta mylimoji: plačiai atvėrusi neramų savo glėbį, amžiams pasiglemžusi aklus gyvybės slėpinius, dosni ir alkana.

Medeliai stovi atremti į augštą tvorą. Susiglaudę, vaikiškai nuogi ir skaistūs. Plonų šakų susikabinimas, rausva, pumpuruojanti žievė, vos nuvokiama ateinančių pavasarių našta, žiedų ir vaisių kasmetinė atnaša. Tai alyviniai ir vyniniai obuoliai, tai saldžiarūgščiai antaniniai, auksinės renetos ir didžiuliai aportai. Šviesiai žali ir tamsiai raudoni, atsargiai nuraškyti ir be gailesčio nupurtyti, miltingi ir pritvinkę sulčių, aptraukti šiurkščia žieve ir permatomi, lyg stiklo žaislai.

Kita gatvės puse praeina ponia Statkuvienė, kraipydama apvalias savo šlaunis. Šaligatviu nukalena smailanosiai bateliai, numaskatuoja dvi lapių uodegos...

Mūsų lazdyno šakose skamba geltoni žirginai.

Liūdna... Ir nežinau, kodėl.

Gal dėl to, kad kitą pavasarį Vlado jau nebebus?...

* * *

Pagaliau Vladas baigė gimnaziją. Per dešimtį metų.

Tą vakarą mes ilgai nėjom gulti. Sėdėjom sode ir aplinkui kvepėjo vasaros nakties žiedai.

Mama atnešė tiršto vyšninio likerio, karstelėjusio kauliukų branduoliais, o tėtis išsiėmė portsigarą ir pasiūlė Vladui papirosą. Pirmą oficialų dūmą.

Vladas užsitraukė, sprangtelėjo ir ėmė kosėti.

— Na, na — nevaidink pradedančio rūkoriaus. Gi žinau, kad puti, kaip kaminas.

— Oi tu, Juozai! — nusijuokė Vladas.

O tėtis patapšnojo jam per petį. Draugiškai, lyg geram bičiuliui. Lyg broliui.

Nes, argi nebuvo juodu broliai?

Keista, aš tik pirmą kartą šitaip pagalvojau.

Argi nebuvo juodu broliai, išsupti tame pat lopšy, siūbuojančiam ant kablio dūminėj pirkioj, kur tarp sienojų kyšo pakulos ir miško samanos, kur ant palangės stovi butelys, prikritęs musių, kur vėlų rudens vakarą baimingai krūpčioja iškelta balanos spinksulė...

Argi nerankiojo juodu pakluony tų pačių smalėkių kriaušių, ar nebėgiojo ta pačia Seirijų gatve, pro seną arbatinę su nupiešta cukraus galva ir pro dulkėm apneštą šventąją Agotą, atitvertą surūdijusiais virbais, molinėj rankoj laikančią nuskeltą gaisro kepalėlį; ir pro Mataušo kalvę — atėjūno iš Nedzingės, kur užčioja dumplės ir toli, kalvės gilumoj, nuplieksti žaizdro liepsna, žioruoja paties Mataušo skruostai. Juodu žindo pasaldintą ruginės duonos zyzlių pro marškonį skudurėlį ir srėbė tą patį sūrų mutinį: nusunktą nuo bulvių vandenį, užbaltintą pieno šlaku ir pritrupintą išmirkusių plutų.

Argi nebuvo juodu broliai?

Tos pačios pilnos lūpos, užbrėžtos juslingais puslankiais, tos pačios šnervės — godžios, išplėstos, neramios, ir akys: pilkšvos rainės, besikeičiančios nuo marškinių ir nuo dangaus spalvos, miško liūnai su juodų lėlučių blizgančiais akivarais.

O už jų tebemirgėjo Oktos ežero vakarinė sutema, kai tylioj pakrantėj žvilga aštriabriauniai ajarai, lyg vandens paviršiun susmaigstyti peiliai, kai į patį vidurį išplaukia pilka kuoduotųjų narų pora ir nardo vasaro-šiltėj gelmėj ir kai pro Trako mišką pakyla pilnas mėnuo, aprėžtas drignės auksiniu ratu.

Ir nederliaus vasaros, Dzūkijos smėlynų ir dirvonų sausros: kaitroj išdegę lubinai, skurdžios varpos, nenešančios nei septinto grūdo, pilki nušiurę akuotai, svėrės, skalsės, metėlės — ir vargdienio pūslėtas delnas, ir tylus atodūsis.

Ant kalno, kaimo kapinėse, kur linguoja liūdnos pušys, trupėdamos sausais spygliais, kur šiurena parudavę smilgos ir rugpjūčio naktį gailiai čirpina žiogai, egliniuose karstuose guli žemdirbių genties numirėliai: kaulėti seniai ir mažučiai vargo kūdikiai, žaliūkai vyrai - ląžininkai ir jų atsivestinės nuotakos. Guli seserys, marčios, mošos, motinos. Lyg iškirstos obelys, atidavę giminės gyvybei sopulingą vaisių.

(Bus daugiau)

Mieli Detroito lietuviai!

Ilgai puoselėta ALRKF idėja — įsigyti tinkamą žemės plotą Chicagos, Clevelando, Detroito trikampy — yra įgyvendinta: prie Manchester, Mich., apie 60 mylių nuo Detroito, nupirktas 230 akrų ūkis, pasipuošęs natūraliu ežeru, kalvomis, miškeliais, ąžuolais.

Čia nutarta kurti katalikiškumo — lietuvybės centrą, kuris patenkintų minėto trikampio lietuvius, suteikdamas jiems dvasinį ir fizinį poilsį. Vasaros stovykla jaunimui, gegužinių (piknikų) aikštės, senelių namai, lituanistikos mokykla, vasarnamiai atostogautojams, sąlygos uždaroms rekolekcijoms — tai uždaviniai, kurie prašosi artimesnėje ar tolimesnėje ateityje būti sprendžiami.

Prelatas J. Balkūnas, ALRKF dvasios vadas ir kartu atstovavęs Kuhigų Vienybę, neseniai lankėsi Detroito vyskupijos kūrijoj, kur gavo pilną pritarimą stovyklos kūrimui.

Stovyklą administruoti sutinka Švč. Mergelės Marijos Nekalto Prasidėjimo seserys iš Putnam, Conn.

Stovyklos statybos komitetas, įsikūręs Detroite, paruošiamuose darbuose yra toli pažengęs: specialistai inžinieriai su didžiu pasišventimu atlieka vietoje apskaičiavimus ir rengia statybos planus.

Globos komitetai, kurių tiesioginis uždavinys yra parūpinti — sutelkti statybai lėšas, įsteigti ar steigiami Detroite, Clevelande, Chicagoje, Grand Rapids, Windsore, Custer, Rochestery, New Yorke ir kitose didesnėse JAV vietovėse. Bendrai paėmus, visuomenė šiai idėjai pritaria ir ją remia.

Praeitis parodė, kad Detroito lietuviai visada jautriai reaguoja ir pozityviai sutinka tas idėjas, kurlose sprendžiami svarbūs, aktualūs ar net gyvybiniai lietuvybės reikalai. Ar negausios Detroitiškių aukos kasmet Vasario 16 proga? Ar ne pirmoje vietoje stovi Detroitas pernykščiame Maldos ir Darbų Žygio vajuje?

ALRKF ir stovyklos globos komitetas tiki, kad detroitiškiai pilnai supras, kokią didžiulę reikšmę Vidurio Amerikos lietuviams, ypač mums, turės minėto centro įkūrimas. Detroito kaimystėj, ir kartu prašo savo dosnumu remti šį kilnų tikslą, paliekant besibeldžiantiems neužtrenktas duris ir atvirą lietuvišką širdį.

ALRKF Stovyklos Globos Komitetas Detroite

100 METŲ VINKŠNA

Vinkšna, apie 100 metų amžiaus, kertama kapitoliaus aikštėje, Washingtone, D. C. Medis "susirgo". (INS)

Vasario 16 gimnazija ir rėmėjai

Lietuvių Vasario 16 gimnazija išgyvena materialinius sunkumus. Kaip matyti iš jos vadovybės laiškų, jaučiamas pavargimas šalpos darbe — pradeda nykti būreliai. Sakoma, kad daugelis būrelių yra atsilikę mėnesiais ir metais. 1955 m. gruodžio 1 d. nepriteklius buvo 17,000 DM, o skolų per 40,000 DM. Tik Kalėdų švenčių proga tautiečiai gausiau aukojo ir gimnazijai pavyko nepriteklių ir skolas sumažinti per 10,000 DM. Gimnazijos vadovybė deda visas viltis į geros valios lietuvius.

Kad tos viltys pasiteisintų, neužtenka atskirų asmenų, kurie yra tarsi atramos taškai besimokslinančio jaunimo šelpime, darbo ir pasiaukojimo. Reikia didesnės visuomenės paramos. Priešui yra labai svarbu netiesioginiai sunaikinti šį gražų mūsų kultūros židinį. Jis sugeba vokiečių spaudoje ir net mūsų visuomenėje sukelti nuotaikas, kurios kenktų gimnazijai egzistuoti. Mokinius vadina agentais subversyvinei veiklai Pabaltijo kraštuose, o visuomenė gąsdinama, kad aukotojų sąrašai patenka į sovietų rankas ir po to jie gauna raginimus grįžti kilmės kraštą. Žinoma, kaikurie tuo patiki ir iš rėmėjų pasitraukia. Priešas savo pasiekia. Tokiu atveju būrelių vadovai yra priversti rasti vis naujus rėmėjus arba sumažinti siunčiamų pinigų sumą.

Neseniai išleistas šios gimnazijos 1954 — 1955 m. metraštis duoda bendrą būrelių veiklos vaizdą. Jame mes randame Detroite veikiančius būrelius: 19 — vadovė I. Neveravičiūtė, 40 — D. Anužis, 44 — J. Mitkus, 73 — V. Žemaitis, 105 — Z. Mikšienė, 55, 56, 90 ir 180 — P. Vedeika, 130 — G. Viskantienė ir 185 — V. Bublys. Taip pat gimnazijai yra pasiuntę aukų M. Naras, B. Kotkienė (Organizacijų Centro pastangomis surinktus), R. Bulota, Z. Mikšiene ir E. Barakauskienė. Iš organizacijų paminėta Rezistencinės Santarvės skyrius ir Balfo 76 sk. Atrodo, kad sąrašas yra nepilnas, galimas dalykas, kad ne visi duomenys buvo nusiųsti spausdinant metraštį.

Norėtųsi atkreipti dėmesį į P. Vedeikos vadovaujamus 4 būrelius. Vienam žmogui juos aprėpti nėra lengva. Juo labiau, kad būrelio nariai gyvena plačiai išsisklaidę. Vadovas be tiesioginio darbo fabrike dar dirba savo biznyje ir nėra visada pajėgus kiekvieną aplankyti ar pamatyti. Šių būrelių gyvavimas priklauso nuo narių sąžiningumo laiku atsiteisiant. Pasį galima gauti ir Vasario 16 gimnazijos metraščių. Kalbant apie kitus būrelius, reikia priminti, kad nuolat vyksta pasikeitimai, yra tendencijos dėl menkos priežasties pasitraukti. Daugiausia žalos padaro paskiri asmenys su neapgalvotomis kalbomis, kaip minėjau į priešo siekiamų tikslų pinkles pakliuvę.

Prie progos paminėsiu, kad būreliui Nr. 40 vadovauja ne D. Anužis, kaip metraštyje pažymėta, bet E. Kutkienė.

MOTERYS REMIA VETERANUS

Karcivių Motinų Klubui susilikvidavus, Detroito moterys nutarė ir toliau tęsti savo veiklą. Jos jau persiorganizavo į Amerikos Lietuvių Veteranų Moterų Grupę ir š. m. vasario 20 d. Dievo Apvaizdos parapijos salėje buvo jų visuotinis susirinkimas, kurio metu išrinkta nauja valdyba: pirm. Mrs. Petronelė Medonis, vicepirm. Mrs. Ann Valatka, artra vicepirm. Mrs. Helen Peters, protokolų raštininkė Mrs. Eugenia Molis, fin. rašt. Miss Josephine Jonulaitė, iždo glob. — Mrs. Theresa Medonis ir Mrs. Audrey Keblaitis.

Ši organizacija turi tikslą remti veteranus, ypatingai jų namų statybos fondą, nes šie jauni vyrai, liejęs savo kraują už Amerikos ir kitų tautų laisvę, yra nusipelnę turėti veteranų namus. Šis namas bus paminklu ir tiems kovos draugams, kurie krito karo lauke ir savo gimtinės niekada nebematys. Iniciatoriai nori ko daugiau suorganizuoti narių. Moterys, kurios šioje veikloje aktyviai negalėtų dalyvauti, yra kviečiamos būti neaktyviomis narėmis, savo metiniu mokesčiu paremiant šį gražų darbą.

Ši organizacija š. m. kovo 11 d. buv. lietuvių svetainėje, prie 25 ir Vernor gatvių, ruošia lietuviškus pietus. Biletus iš anksto reikia užsisakyti pas valdybos narius. Visas pelnas skiriamas veteranų namų statybos fondui.

ATVYKSTA VYSKUPAS

Š. m. kovo 4 d. 2 val. p. p. į Šv. Antano parapijos bažnyčią atvyksta vysk. Donovan. Jis suteiks Sutvirtinimo sakramentą apie 100 asmenų.

Š. m. kovo 4 d. Šv. Antano parapijos bažnyčioje pradedamos vienos savaitės rekolekcijos, kurias ves kun. Pečkys, SJ.

ALRKF SK. SUSIRINKIMAS

ALRKF 4 skyriaus susirinkimas įvyks š. m. kovo 2 d. Šv. Antano parapijos mokykloje. Kviečiami organizacijų atstovai ir paskiri asmenys. Pradžia — 7:30 val. vakare. **St. G-kas**

PATIKSLINIMAS

"Draugo" vasario 23 d. laidoje, Detroito žinių skyriuje, buvo paskelbta, kad Petras Brundza mirė š. m. vasario 16 d. Vakar iš Detroto mums pranešė, kad **P. Brundza gyvas.** Labai atsiprašome už klaidingą žinią.

DETROITIEČIŲ SPAUDA VOKIETIJOS SKAUTĖMS

Džiugus reiškinys, kad kaikurie tautiečiai ne tik patys skaitydami palaiko lietuvišką spaudą, bet ją užsako ir Vokietijon savo artimiesiems arba jaunimui. 1956 metams per Skaučių Seserijos Socialinio skyriaus vedėją K. Kodatienę užsakė "Mūsų Vytį" Vokietijos skautėms šie detroitiečiai: Wm. J. Adams, J. Briedis, Č. Staniulis, K. Leknius, J. Augaitis, M. Bukauskienė, V. Misiulis, P. Marcinkėnas, J. Saplys ir Detroito Lietuvių Kultūros Klubas.

Šis skautų vadų ir vadovių laikraštis yra miela ir naudinga dovana užjūrio skautėms. Remkime savą jaunimą visokiais būdais, kas ir kaip pajėgiame! **K.**

Sudbury, Ont.

Ruošiamasi statyti liet. namus

Susitarė iniciatorių grupė, kuri pasiryžo aplankyti visus Sudburio ir apylinkės lietuvius rinkdama pasižadėjimus lietuvių namų statybos akcijoms pirkti. Tikimasi, kad atsiras pakankamas skaičius akcininkų, kad namų statyba jau būtų galima pradėti šį pavasarį.

Lietuvių namai mūsų kolonijai yra tikrai reikalingi ir būtų labai gera priemonė lietuvybei išlaikyti. Čia galėtų persikelti ir lietuvių šeštadieninė mokykla, čia vyktų visi lietuvički parengimai, vestuvės, krikštynos, skaitykla ir biblioteka. Sudbury ir apylinkėj yra apie 300 dirbančiųjų ir gerai uždirbančių. Be to, turime patyrusių statybų lietuvių kontraktorių. INCO visuomet duotų keletą tūkstančių. Reikia tik **vieningumo** ir **pareigingumo,** o svajonė greitai pavirs tikrove. **Sudburiškis**

Pinigai niekis

— Brangioji, — aiškina vyras žmonai, — šie drabužiai tau labai pritinka, bet ir jų kaina...

— Pinigai niekis, brangusis! Svarbu, kad tik aš tau patiksiu.

Duoną ir įvairias skoningas bulkutes kepa

BRUNO'S KEPYKLA
3339-41 S. Lituanica Ave.
Tel. Cliffside 4-6376
Pristatome į visas krautuves ir restoranus, taip pat išsiunčia į visus artimuosius miestus.

POPULAR LITHUANIAN RECIPES
Surinko JUZĖ DAUŽVARDIENĖ

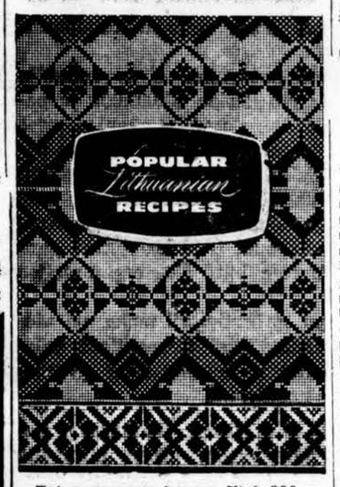

Tai nepaprasta knyga. Virš 200 receptų grynai lietuviškų valgių gaminimui anglų kalboje. Ponia Daužvardienė, kuri dažnai pasakodavo apie lietuviškus valgius per Chicagos radijo ir televizijos stotis, surinko pačius įdomiausius lietuviškų valgių receptus ir DRAUGAS juos išleido labai parankioje formoje. Pirmą kartą tokia knyga pasirodo knygų rinkoje.

Gera dovana kitataučiams ar angliškai skaitantiems lietuviams.

Kaina — $2.00

Užsakymus kartu su pinigais siųskite
"DRAUGAS"
2334 So. Oakley Avenue,
CHICAGO 8, ILL.

P. & J. JOKUBKA
TV, DEIMANTAI IR LAIKRODŽIAI
Pardavimas ir Taisymas
4102 Archer Ave., at Mozart
Chicago 32, Ill. — Tel. LA 3-8617

MOVING
A. BENIULIS atlieka įvairius perkraustymus ir pervežimus iš tolimų ir artimų atstumų.
Tel. BI. 7-7075 arba
RE 7-9842

Rūpestingai ir pigiai taisau
TELEVIZIJOS
APARATUS
Garantuoja darbą ir dalis.
J. MIGLINAS
Telef. — HUmbold 6-1038

NUO UŽSISENĖJUSIŲ SKAUDANČIŲ ŽAIZDŲ IR ATVIRŲ ODOS LIGŲ

Tie, kurie kenčia nuo SENŲ ATVIRŲ ir SKAUDŽIŲ ŽAIZDŲ, negali ramiai sėdėti ir naktimis miegoti, nes jų užsisenėjusios žaizdos niežti ir skauda. Kad pašalinti tą niežėjimą ir skaudėjimą senų atvirų ir skaudžių žaizdų, uždėkite LEGULO Ointment. Jos gydymo ypatybės palengvins jūsų skaudėjimą ir galėsite ramiai miegoti naktį. Vartokite ją taipgi nuo skaudžių nudegimų. Ji taipgi pašalina niežėjimą ligos vadinamos PSORIASIS. Taipgi pašalina peršėjimą ligos vadinamos ATHLETE'S FOOT, sustabdo džiovinimą odos ir perplyšimą tarppirščių. Yra tinkama vartoti nuo žiūstančios, suskilusios odos dedirvinių, odos išbėrimų ir t. t., taipgi tinkama vartoti vaikučiams, kada pasirodo skaudus išbėrimas nuo vystyklų. Ji yra gera gyduolė nuo išviršinių odos ligų. Legulo Ointment yra parduodama po 75 ct., $1.25, ir $3.50. Pirkite vaistinėse Chicagoj ir apylinkėse—Milwaukee, Wisc., Gary, Ind. ir Detroit, Michigan arba rašykite ir atsiųskite Money order į

LEGULO, Department D.
618 W. Eddy St. Chicago 34, Ill.

Choro vedėjas K. Steponavičius, savininkas

STEPHENS LIQUORS
4134-36 Archer Avenue
(Kampas Francisco gatvės)
Daugelis lietuvių jau žino, kad pas savo tautietį yra didesnis pasirinkimas ir žemesnės kainos. **Pasitikrinkite ir jūs.**
Visi patogumai: gražus baras ir bufetas.
DIDELIS PARKING LOT NEMOKAMAI

PERKRAUSTYMAI — MOVING
Pigus, sąžiningas darbas. Visi apdraudimai. Iš artimų ir tolimų distancijų. Šaukite sekančiai:

ANTANAS VILIMAS
3415 S. LITUANICA AVE., CHICAGO, ILL.
Telefonas — FRontier 6-1882

Roosevelt Furniture Miegamo Rakandų Išpardavimas!
11 gabalų — tiktai už $169.00

Į šį setą jeina lova, dreseris, komoda, springsai, matrasas su vidujinėm spiruoklėm, 3 vanity stiliaus lempos, 2 miegamos pagalvės ir kilimas. Didelis pasirinkimas ir kitokių baldų. Galima užeiti vakarais. Parduodame išmokėjimais. Už 6 mėnesių išmokėjimus neimame jokių nuošimčių. Prieš perkant baldus, užsukite į šią lietuvišką krautuvę, apžiūrėkite baldus ir patirkite kainas.

ROOSEVELT FURNITURE CO.
2310 WEST ROOSEVELT ROAD Tel. SEeley 3-4711
Felix Raudonis, sav. ir menadžeris
Krautuvė atidaryta sekmadieniais nuo 11 iki 4:30.

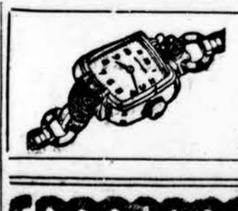

A. TVERAS
LAIKRODŽIAI IR BRANGENYBĖS
Pardavimas ir taisymas
2646 W. 69th St. REpublic 7-1941

Pradėkit Taupyti Šiandien, Turėsit Rytoj!
Taigi, dabar pradėkite taupyti šioje lietuviškoje įstaigoje **BRIGHTON SAVINGS and LOAN!**
Kiekvieno taupytojo indėliai apdrausti iki $10,000.00
BRIGHTON SAVINGS AND LOAN ASS'N
4071 Archer Ave., į vakarus nuo California Ave.
CHARLES ZEKAS, Sec'a
OFISO VALANDOS:
Pirmad., antrad., penktad. ir šešt. 9 v. ryto iki 4:30 p. p.
Trečiad. 9 ryto iki 12 v., o Ketvirtad. 9 val. iki 8 vak.

Mes mokame Aukštą Dividendą
MIDLAND Savings and Loan Association
INSURED up to $10,000
PER 40 METŲ VISŲ LIETUVIŠKŲ KOLONIJŲ SAUGIAUSIA IR PELNINGIAUSIA TAUPYMO BENDROVĖ
4038 Archer Avenue Tel. LA3-6719
AUGUST SALDUKAS Prezidentas

SINCLAIR Gazolino Stotis
"PAGALBA"
Sav. Ant. Stanevičius
Taisome automobilių motorus. Lyginame įdaužimus ir įlenkimus. Dažome ir atliekame įvairius kitus pataisymus.
NEBRANGUS IR GARANTUOTAS DARBAS
Mašinai sugedus, pribūname su vilkiku į įvairias vietas.
Parduodame akumuliatorius, padangas ir kt. automobilių dalis.
2641 West 71st St. (kampas Talman Ave.)
Tel. REpublic 7-9842. Namų tel. WAlbrook 5-5934

BUICK'AS
LIETUVIŠKAS
AUTOMOBILIS

SOPHIE BARCUS
RADIO PROGRAMA
Iš WGES stoties — Banga 1330
NUO PIRMAD. IKI PENKTAD.
8:45 iki 9:30 val. ryte
ŠEŠTAD. 8:30 iki 9:30 ryte
PIRMADIENNIO vak. nuo 7—8 v.
SEKAD. 8:30—9:30 v. r. iš stoties WOPA — 1490 kil.
Chicago 29, Ill. HEmlock 4-2413
7121 So. ROCKWELL ST

TELEVIZIJOS
ir Radio Aparatų Taisymas
Sąžiningas ir garantuotas darbas
M. RIMKUS, 4517 S. Sawyer St.
Tel. VI 7-0087 — VI 7-3037

DETROIT'o BIZNIERIAI IR PROFESIJONALAI

Jeigu norite pirkti arba parduoti namus, sklypus, Bergardenus — alines, ūkius ar vasarvietes, kreipkitės į
ELSEA REALTY & INVESTMENT COMPANY
atstovą
VLADĄ BARAUSKĄ
Telefonai: Įstaigos VA 2-9790, Residencijos — TA 6-4366
Ši įmonė yra pati stambiausia Michigano valstijoje. Detroite turi 4 skyrius ir sėkmingiausiai patarnauja savo klijentams.

M. MIŠKINIS, M. D.
GYDYTOJA ir CHIRURGE
X-RAY
393 West Grand Boulevard
cor. Shady Lane Detroit 16, Michigan
Namų telef. VI 1-7970
Pirm. antr. ketv. ir penkt. 12-3 ir 6-8 val
Treč. ir šešt. 12-3 val.
Telef. TA 6-0686

VINCAS KIRŠINAS
11420 Steel Avenue
Detroit 27, Michigan
Tel. WE. 4-6165
GENERAL CONTRACTOR
Atlieka įvairius statybos, pataisymo ir pertaisymo darbus — stalininkystės cemento, mūrijimo, elektros plumbingo, dažymo ir dekoravimo. Atskirų kambarių bei butų įrengimas restoranuose ir sklepuose.

Klausykite
LITHUANIAN MELODIES
Ann Arbor — WPAG — 1050 kilocycles
Sekmadieniais 1:00 — 1:30 p. p.
Vedėjas — RALPH VALATKA
15756 Lesure — Detroit 27, Michigan

Didžiausias dramos pastatymas Chicagoje

Dalyvauja 30 Chicagos lietuvių vaidintojų. 6 skirtingi scenovaizdžiai. Sulenkėjusių bajorų siausmas ir lietuvių baudžiauninkų kančios. Istoriniai skriaudėjų ir skriaudžiamųjų kostiumai. Visa tai parodoma nepalyginamą pasisekimą turėjusioj Lietuvoje vaidintoje J. Petrulio dramoje.

"PRIEŠ SROVĘ"

(Liaudies dainiaus kun. A. Strazdo—Strazdelio gyvenimas)

Statoma kovo 3 ir 4 d. Marijos Augštesniojoj Mokykl. California ir Marquette Rd. kamp.
KOVO 3 d., ŠEŠTADIENĮ, PRADŽIA 7 VAL. 30 MIN.
KOVO 4 d., SEKMADIENĮ, PRADŽIA 3 VAL. 30 MIN.

Pamatysite, kaip baudžiauninkai buvo mainomi į šunis ir šaudomi vietoj zuikių... **Sunkieji baudžiavos laikai primins dabartinę raudonąją baudžiavą pavergtoje Lietuvoje.** Vietos numeruotos. Įsigykite biletus iš anksto, kurie platinami visose Chicagos lietuviškose apylinkėse.

JAV Lietuvių Bendruomenės Chicagos Apygardos Valdyba

TARĖSI PASAULIO LIETUVIŲ SEIMO KLAUSIMAIS

LB New Yorko apygardos atstovai savo metiniame suvažiavime peržvelgė praėjusių metų veiklą ir nusistatė gaires ateičiai. Suvažiavimas įvyko vasario 25 d. Baltic Free House patalpose.

Tai buvo jau antras iš eilės metinis LB New Yorko apygardos atstovų suvažiavimas. Pirmasis įvyko pernai vasario 5 dieną.

Dvejiems metams išrinkti valdomieji organai. Į valdybą slaptu balsavimu išrinkti adv. J. Šlepetys, K. Krušinskas, prof. dr. V. Kanauka, ekon. A. Reventas, dr. Ant. Škėrys, A. Vakselis ir J. Baužinskas. Kontrolės komisijon išrinkti adv. A. Ošlapas, adv. Ant. Sodaitis ir Kipras Bielinis.

Šiemetinis suvažiavimas, palyginus jį su pernykščiu, buvo žymiai gausingesnis. Viso dalyvavo net 54 atstovai iš 15 apylinkių, kaikurie atvykę net iš už 400 — 500 mylių. Iš toliausiai (Rochesterio) buvo atvykęs rašytojas Jurgis Jankus. Be to suvažiavime buvo ir daug svečių. Suvažiavimas, savo darbus pradėjęs 4 val. popiet, juos užbaigė tik 11 val. nakties.

Įvairiais klausimais buvo priimtos penkios rezoliucijos, kurių vienoje pasisakoma dėl Pasaulio Lietuvių Seimo. New Yorko apygardos atstovai pasižadėjo visomis jėgomis talkininkauti, jei paaiškėtų, kad tas seimas bus rengiamas New Yorke.

Bendrai apie Pasaulio Lietuvių Seimą ir jo reikšmę lietuvybei ir bendruomenei pranešimą patiekė buvęs Loko pirmininkas, o dabar JAV Lietuvių Bendruomenės garbės narys prel. J. Balkūnas. Jis labai teigiamai vertino seimo šaukimą, remdamasis savo patyrimais iš neseniai atliktos kelionės po Pietų Ameriką, kurioje jis lankėsi grįždamas iš Eucharistinio kongreso Rio de Janeiro mieste.

Adv. J. Šlepetys, ligšiol sėkmingai vadovavęs New Yorko apygardos valdybai ir dabar į ją vėl išrinktas, pranešė apie apygardos valdybos veiklą. Šiuo metu visoje apygardoje, kaip iš jo pranešimo paaiškėjo, yra 15 apylinkių, apjungiančių daugiau 1,000 aktyvių bendruomenės narių. Adv. J. Šlepetys, kaip žinia, yra ir JAV Lietuvių Bendruomenės Tarybos pirmininkas, toms pareigoms išrinktas pernai liepos 1 — 3 dienomis tose pat patalpose įvykusiame pirmajame tarybos suvažiavime.

Apie iždo padėtį pranešė K. Krušinskas, o kontrolės komisijos vardu pranešimą patiekė adv. Ant. Senikas. Suvažiavimas priėmė pranešimus, patvirtino padarytas išlaidas ir pareiškė padėką valdybai už gerą veiklą.

Kultūros Tarybos pirm. Ad. Dimas ir apyg. valdybos narys kultūriniams reikalams J. Kiaunė patiekė pranešimą apie lietuviškos kultūros reikalus. Valdybos narys organizaciniams reikalams kap. Vacl. Alksninis pranešė apie nuosavų patalpų įsigijimą ir ilgiau sustojo ties kitais ekonominiais reikalais.

Be šių pagrindinių, buvo pranešimai ir iš paskirų vietovių, kuriuos patiekė apylinkių ir seniūnijų atstovai. Diskusijos buvo gyvos ir draugiškos. Dalyvavusieji vėliau reiškė pasitenkinimą bendra gražia nuotaika.

Apygardos atstovus, suvažiavusius peržvelgti bendruomenės darbo veiklos rezultatus ir nusistatyti planus ateičiai, sveikino visa eilė svečių. Jų tarpe buvo gen. Lietuvos konsulas J. Budrys, Vliko pirmininko pareigas einąs prof. J. Kaminskas, Lietuvos Laisvės Komiteto pirm. V. Sidzikauskas, New Yorko Alto pirmininkas adv. A. Ošlapas, Pabaltijo Moterų Tarybos lietuvių atstovybės pirmininkė L. Bieliukienė, tos atstovybės New Yorko moterų klubo pirm. Vincė Jonuškaitė - Leskaitienė ir "Darbininko" vyriausias redaktorius prof. Simas Sužiedėlis. Raštu buvo gautas sveikinimas iš JAV Lietuvių Bendruomenės Valdybos pirm. Stasio Barzduko iš Clevelando.

Suvažiavimui vadovavo prezidiumas iš adv. Ant. Sodaičio, J. Pakalkos ir K. Maceikos. Suvažiavimą pradėjo ir susirinkusius pasveikino apygardos pirm. adv. J. Šlepetys. Tarp kitų dalykų, jis priminė, kad šiemet suėjo dešimt metų nuo Liet. Bendruomenės įsteigimo Vokietijoje. Išminėjęs tos bendruomenės darbus, jis konstatavo, kad ji savo paskirtį Vokietijoj atliko. Ta pačia proga jis vylėsi ir linkėjo, kad savo paskirtį atliktų ir JAV Lietuvių Bendruomenė.

S. Narkėliūnaitė

Philadelphia, Pa.

Graži Juozo Janulaičio talka

Juozas Janulaitis, prieš šešerius metus iš Pennsylvanijos angliakasių apylinkės (New Philadelphia) persikėlęs į Philadelphiją visą laiką gražiai dalyvaudamas L. Vyčių bei Liet. Bendruomenės veikloje, didelį dėmesį rodo lietuvybės išlaikymo problemai. Patyręs iš pranešimų, kad Philadelphijos Lietuvių Kultūros Taryba yra nusprendusi ateiti į talką Šv. Kazimiero seserims Lituanistinės literatūros aprūpinime, nusprendė ir jis prie šio reikalo prisidėti ir vasario 14 d. seserims kazimierietėms įteikė 23 nemažos vertės naujesnius Lituanistinio pobūdžio leidinius. Iš jų paminėtini: Šapokos "Lithuania trough the Abes", Vizgirdos "Vilnius the Capital of Lithuania", Baltrušaičio "Lithuanian Folk Art", Balio "Liet. tautosakos skaitymai", dr. Senn "The Lithuanian Language", dr. Norem "Timeless Lithuania", Beliajaus "The Evening Song", Ivinskio "Šv. Kazimieras" ir kt. "Nelengva man buvo su šiomis neperseniai siai įsigytomis knygomis skirtis, bet aš tikiu, kad pas seseris parodžiusias norą turėti lituanistinį knygynėlį, jos atliks didelį vaidmenį". Toliau jis pasakojo, kad seserys šią dovaną priėmė su nuoširdžiu džiaugsmu, pareikšdamos, kad anksčiau daug kartų pas jas teiravosi kolegijų studentai medžiagos apie Lietuvą, bet deja jos tos medžiagos neturėjo. Dabar jau bus galima bevelk kiekvieną reikalavimą patenkinti.

Reikia manyti, kad ir LB Philadelphijos apylinkės valdyba greitu laiku įvykdys Kultūros Tarybos projektą, kuriam, kaip žinia, jau ir lėšų šiek tiek paskirta. Galimas dalykas, kad gražų J. Janulaičio pavyzdį ir kiti paseks, knygos auka prisidėdami prie labai aktualaus reikalo.

Šv. Kazimiero minėjimas

L. Vyčių 3 kuopa šv. Kazimiero minėjimą savo nariams rengia kovo 4 d. Visi vyčiai per 10 val. šv. Mišias priims šv. Komuniją, melsdami Lietuvos šventąjį pagalbos kenčiančiai Lietuvai. Po šv. Mišių įvyks bendri pusryčiai su atitinkama Šventojo pagerbimo programa. Šitoks šv. Kazimiero minėjimas Philadelphijos vyčių rengiamas nuo senų laikų ir vyčiai šią gražią tradiciją labai nuoširdžiai tęsia.

Vasaros išvykų aikštė Philadelphijos lietuviams

Prieš kurį laiką pradėti pasitarimai dėl nuosavos žemės sklypo įsigijimo, kur vasaros metu galėtų vykti įvairios išvykos, vaikų stovyklavimai ir būtų galimybė suorganizuoti lietuvių susibūrimą, žiemos metu klubo formoje yra įgavę konkrečią formą. Antrojo pasitarimo metu sudarytoji organizacinė komisija jau parengė šios nuosavybės įsigijimo projektėlį. Š. m. kovo 7 d. 8 val. vak. lietuvių banko patalpose šaukiamas tuo reikalu suinteresuotų Philadelphijos lietuvių bendras susirinkimas, kuriame bus galutinai priimtas šio sumanymo vykdymo projektas.

Trumpai

— **Dr. J. Puzinas** vasario 18 d. buvo išvykęs į New Yorką, kur vieno susirinkimo — pobūvio metu kalbėjo apie Vilnių.

— **B. Raugas,** Baltimorės lietuvių kviečiamas vasario 19 d. ten kalbėjo Vasario 16 minėjime.

— **Meno ansamblio** vaidintojų būrelis kovo 11 d. vyksta į Baltimorę, kur suvaidins V. Alanto "Buhalterijos klaidą".

— **Lietuvių bankas** — Liberty Federal Savings and Loan Association — per praėjusius metus prisiaugo 4 mil. dolerių. Dabar jo kapitalą sudaro $23,447,953.

Moterys geriau pakenčia kraujo spaudimą

Northwestern universiteto medicinos profesorius — asistentas dr. Franklin Kyser klinikinės medicinos konferencijoje, kuri dabar vyksta Chicagoje, savo paskaitoje pažymėjo, kad moderniųjų laikų ligą augštą kraujo spaudimą — moterys lengviau pakelia, negu vyrai, ir vyresnio amžiaus žmonės — lengviau negu jaunesni. Daktaras davė daugiau vilties tos rūšies ligonims: švelnūs raminantieji vaistai, svorio numušimas, pašalinimas įtempimą sukeliančių aplinkybių gerai pagelbsti augštą kraujo spaudimą turintiems asmenims.

NEPASILIKITE ŠIEMET BE KULTŪROS ŽURNALO

AIDŲ

"Aidai" į jūsų namus atneš rimties ir iš kasdieninių rūpesčių pakels į šviesą bei grožį.

Prenumerata: visur 6 dol. metoms

Adresas: 680 Bushwick Avenue, Brooklyn, N. Y.

SKIP'S SELF SERVICE Liquor Store

5515 SOUTH DAMEN AVENUE

ALL PHONES — WALBROOK 5-8202

KOVO 1, 2, 3 DIENOMIS

MARTELL THREE STAR COGNAC	Fifth	$4.98
DURELL, Imported French Brandy	Fifth	$3.29
WHITE HORSE SCOTCH	5th	$4.49
GRAIN ALCOHOL, 190 PROOF USP	Fifth	$4.89
CALVADOS, 90 Proof Imported	Fifth	$6.29
KIJAFA WINE	5th	$1.69
CINZANO VERMOUTH Sweet or Dry	Fifth	$1.39
FLORA DELLE ALPHI Cordial,	Fifth	$6.95
1943 VINTAGE, Imported Grape Wine	Fifth	$1.89
HEINEKENS IMPORTED BEER. Case of 24 bottles		7.00

GERIAUSIOS

net 88 ženklais rašomos mašinos su visada naujausiais patobulinimais. ROYAL didžiausia firma pasauly. Jums pagamins kokiu tik norite raidynu Jūsų pasirinktu stilium.

Kaina $69.95 ir aukščiau.

4-ji šimtinė baigiama siuntinėti užsisakantiems. Pranešę adresą dykai gausite smulkias informacijas ir paveikslus per:

J. L. GIEDRAITIS
1632 Broad St., Harford 6, Conn., kuris "Draugui" žinomas, kaip sąžiningas asmuo.

RCA 1956

TELEVIZIJOS FONOGRAFAI
Tik pas mus pirkdami gausit

- **Nemokamai 3-jų mėn. pilną garantiją — darbas ir dalys.**
- **Nemokamai vidaus anteną ir instaliavimas.**
- **Iki $100.00 ir daugiau nuolaidos už jūsų seną televiziją.**

Be to, visokiausi radijai, rekordavimo aparatai, lempos, baterijos, dalys ir kitų firmų televizijos

NUOŠIRDUS LIETUVIŠKAS PATARNAVIMAS

Frank's TV and Radio

PARDAVIMAS IR TAISYMAS
3240 South Halsted Street
Telefonas CAlumet 5-7252

PRANAS KERSIS IR PAULIUS F. ENDZELIS

SEGHETTI TRAVEL BUREAU

2451 So. Oakley Avenue **Tel. YArds 7-3278**

MES PARŪPINAME KELIONES LĖKTUVAIS, GELŽKELIAIS, AUTOBUSAIS IR LAIVAIS.

Sutvarkome dokumentus norintiems atvažiuoti į Ameriką. Parūpiname dokumentus norintiems išvykti į užsienį. TURIME IR LIETUVIŲ Skyrių. Pildome afideivitus. Pasinaudokite.

NARIAI LIETUVIŲ TAUP. IR SKOLINIMO

B-VIŲ LYGOS, KURIOSE
Kiekvieno Santaupos Apdraustos Iki $10,000.00
IR
Paskolos Duodamos Namų Įgijimui
Longvomis Sąlygomis

CHICAGO SAVINGS & LOAN ASSN.
6234 S. Western Ave. Chicago 36, Ill.

CRANE SAVINGS & LOAN ASSN.
2555 W. 47th St. Chicago 32, Ill.

DISTRICT SAVINGS & LOAN ASSN.
3430 So. Halsted Street Chicago 8, Ill

UNIVERSAL SAVINGS & LOAN ASSN.
1800 S. Halsted St. Chicago 8, Ill.

STATYBAI IR NAMŲ PATAISYMUI PRISTATOM Visokių Rūšių MEDŽIAGĄ

CARR MOODY LUMBER CO.
STASYS LITWINAS, Prez.
3039 So. Halsted St.
Tel. VIctory 2-1272
Apkainavimą ir Prekių Pristatymą Teikiame Nemokamai
Raštinė atidara kasdien nuo 8 val. ryto iki 6 val. vakaro ir šeštadieniais iki 8 val. vakaro.

PIGIAI IR SAUGIAI PERKRAUSTAU **BALDUS** VIETOJE IR IŠ TOLIAU
K. EIDUKONIS
Turiu naują didelį sunkvežimį ir apdraudas
6930 S. Talman, Chicago 29, Ill
Tel. GRovehill 6-7096

MUTUAL FEDERAL SAVINGS

patariа:

1. Nepraleiskite visų uždirbtų pinigų. Taupykite nors dalį.
2. Pinigams padėti nereikia važinėti. Juos galite pasiųsti paštu. Mes apmokėsime pašto išlaidas.
3. Planingas taupymas visados moka gerus dividendus.

MUTUAL FEDERAL SAVINGS & LOAN ASSN. — SAVINGS INSURED UP TO $10000

2202 WEST CERMAK ROAD
Tel. VIrginia 7-7747
JOHN J. KAZANAUSKAS, Pres.

Chartered and Supervised by the U. S. Government

ĮSTAIGOS VALANDOS: Kasdien nuo 9-tos ryto iki 5 val. po pietų. Ketv. nuo 9-tos val. ryto iki 8 val. vak. Šeštad. nuo 9 val. ryto iki 1 val. po pietų. Trečiad. visai neatidaroma.

INCOME TAX SERVICE

PRANAS SALEMONAVIČIUS
504 W. 33rd St. (Arti Normal Ave.)
Susitarimui skambinkite — VIctory 2-3486
Kainos yra vienos iš žemiausių visame mieste.
Atdara nuo 6 v. r. iki 10 v. v., taip pat šeštad. ir sekmad. nuo 9 v. r. iki 9 val. vakaro.
20 METŲ PATYRIMO

MOVING **APDRAUSTAS PERKRAUSTYMAS** MOVING
IŠ TOLI IR ARTI
NAUJI DIDELI TROKAI - NAUJAUSI KRAUSTYMO ĮRANKIAI
ILGŲ METŲ PATYRIMAS - PIGUS IR SĄŽININGAS PATARNAVIMAS
JUOZAS NAUJOKAITIS
2022 W. 69 St. CHICAGO 36, ILL. Tel. WAlbrook 5-9209

TAUPYK SAUGIAI, Numesk rūpesčius, ilgiau gyvensi.

Dauguma Standard Taupytojų turto yra sudėta į United States Gov. Bonds ir Veteranų paskolas, kurios yra 60% garantuotos United States Government, kas ir padaro STANDARD stipriausią Taupymo Įstaigą visoje Amerikoje.

Turtas virš $57,000,000.00
Atsargos Fondas $4,500,000.00

CHARTERED AND SUPERVISED BY THE UNITED STATES GOVERNMENT
Member of Federal Savings and Loan Insurance Corporation
JUSTIN MACKIEWICH, President

Įstaigos valandos: Kasdien, įskaitant šeštadienius nuo 9 val. ryto iki 4 val. po pietų. Ketvirtadieniais nuo 9 val. ryto iki 8 val. vakaro. Trečiadieniais visai neatidaroma.

STANDARD FEDERAL SAVINGS

AND LOAN ASSOCIATION OF CHICAGO
4192 ARCHER AVE., CHICAGO 32
PHONE: VIrginia 7-1141

"PULKIM ANT KELIŲ"...

Kuris mūsų nežino šios gražios giesmės, nuo seno giedamos kiekvienoj lietuvių bažnyčioj? Bet ar bent vienas, suklupdamas prieš šv. Mišių auką, pagalvoja apie tą didįjį lietuviškosios liaudies, lietuvių "mužikų", baudžiauninkų draugą, užtarėją ir gynėją kunigą A. Strazdelį - Strazdą, melodingosios "Pulkim ant kelių" giesmės ir daugelio dainų autorių? Apie tą paprastutį, nuo saulės ir lietaus nušutusia sutana, kunigą, liaudies dainių, kuris baudžiavos laikais vienas iš nedaugelio vedė kovą prieš sulenkėjusį ponų — bajorų luomą. Dėl to Strazdelis nebuvo nė ponų, nė savo konfratrų mėgstamas, dažnai net pajuokiamas. Tačiau, turėdamas nepaprastą sąmojų, visokiomis progomis sugebėdavo jiems įgelti. Šimtai jo gyvenimo įvykių, susikirtimų su pasidavusiais lenkiškajai srovei ar niekinančiais ir taip vargstančius, nepabaigiamo darbo ir neteisybių prislėgtus lietuvius baudžiauninkus; tikrų atsitikimų, net anekdotais tapusių, išliko ligi šių dienų.

Strazdelis nemirė. Strazdelis gyvena. Lygiai kaip ir visa eilė vyskupų ir kunigų, vedusių kovą už savo tautos ir žmogaus gerovę: Valančius, Baranauskas, Tumas - Vaižgantas, Maironis ir daug kitų. Jie gyveno ir gyvens lietuvių tautos širdyse. O Strazdelis yra toks artimas ir toks mielas mums. Poetė J. Augustatytė - Vaičiūnienė sako:

"Nešuos iš girios žabarų ryšelį
Sukurt ugnelei, susišilt rankas.
Ir kunigą susitinku Strazdelį
(Galėtų čia jį susitikt bet kas).
Norėjau šaukti jį sugrįžt prie ugnelės,
Kuriai sukurti žabelius nešu...
Toks panašus tas mūsų kelias,
Kaip du vandens lašu".

LB globojamas Chicagos Lietuvių Teatras pasirinko J. Petrulio veikalą, buvusį labai mėgstamą Kauno ir kitų teatrų scenose — "Prieš Srovę" —, kuriame vaizduojamasis baudžiavos laikotarpis Lietuvoje apima visą kun. Strazdelio gyvenimą nuo pat jaunystės ligi mirties. Šis milžiniškas šešių scenovaizdžių veikalas bus suvaidintas Marijos augštesn. mokyklos salėje kovo 3 ir 4 dienomis. Kodėl "Prieš Srovę?" Nes Strazdelis neplaukė su lenkiškąja srove, bet visomis jėgomis yrėsi prieš ją.

Rašančiam šias eilutes visai nekilo minties Strazdelį reklamuoti. Jis per didelis, kad būtų reklamuojamas, kaip koks pigus paveikslas ar literatūros kūrinys. Tik praėjusį sekmadienį bažnyčioj, pradėjus giedoti "Pulkim ant kelių", knystelėjo kažkas širdin. Ir Strazdelis atsistojo prieš akis kaip gyvas. Apsuptas vyžuotų ir sermėguotų baudžiauninkų minios. Augštas, kiek palinkęs, vieną ranką prispaudęs prie krūtinės, o dešinę ištiesęs kartu su savo senatvės bendrakeleive lazda kažkur į tolį, į taip tolimą, bet pasiekiamą laisvę.

J. Alksnis

MAŽASIS TOBULYBES KELIAS

Parašė: **B. P. MARTIN**

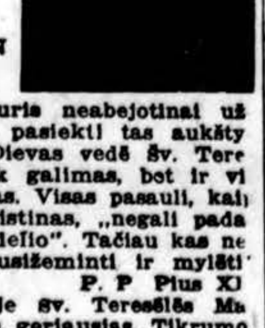

Šis kelias, kuris neabejotinai užtikrina visiems pasiekti tas aukštybes, į kurias Dievas vedė Šv. Teresėlę, yra ne tik galimas, bet ir visiems prieinamas. Visas pasaulį, kaip pastebi šv. Augistinas, „negali padaryti ką nors didelio". Tačiau kas negali melstis, nusižeminti ir mylėti'. P. P Pius XI

Šiame amžiuje šv. Teresėlės Mažasis Kelias yra geriausias. Tikrumoje tėra vienintelis kelias, vedąs į amžinąją laimę. Juk Kristus pats yra pasakęs: „Iš tikrųjų sakau jums, jei neatsiversite ir nepasidarysite kaip kūdykiai neįeisite į dangaus karalystę". Dangus ir žemė praeis, bet mano žodžiai nepraeis...

Knygutė turi 150 puslapių ir kainuoja tik $1.00. Su kietais viršeliais $1.50.

KAIP IŠVENGTI SKAISTYKLOS

Naujai išleista veikalėlis kuris duos naudingų patarimų mums patiems ir kitiems. Skaitykite ir kitiems platinkite šį veikalėlį, nes kiekvienas krikščionis turėtų perskaityti.

Kaina 40 centų

Užsakymus su pinigais siuskite:

DRAUGAS
2334 So. Oakley Ave.
Chicago 8, Ill.

HELP WANTED — FEMALE

ATTENTION, JANUARY GRADUATES !
Beginners
GEN. OFFICE — TELLERS — CASHIERS — TYPISTS

Congenial working conditions with long established Southwest Financial Institution. 40 hour week.

Detail experience, age, marital status and references. For interview see MR. HENRY J. WOLSKE.

ARCHER-HOYNE FEDERAL SAVINGS & LOAN ASS'N
3521 Archer Avenue Tel. FRontier 6 - 1234

HELP WANTED — MALE

ENGINEERS ——

AEROJET
in
SACRAMENTO
CALIFORNIA

A LEADER IN THE FIELD OF ROCKET PROPULSION

Offers outstanding opportunities and diversified assignments on long range programs.

Positions New Open for——

ENGINEERS
MECHANICAL
AERONAUTICAL
CHEMICAL
for

TESTING DESIGN RESEARCH DEVELOPMENT

To work in the following fields — Hydraulic compressible and incompressible fluid dynamics, liquid atomization, mass and heat transfer combustion and chamber design, thermodynamics, strength of materials, spark systems, combustion and high pressure flow systems, vibrations phenomena, gas turbines, pumps.

STRESS ANALYSTS

Experienced in aircraft structures, and aircraft propulsion systems.

SYSTEM ANALYSTS

BSME, BSAE experienced in analysts aircraft and missile propulsion systems.

COMPUTER SPECIALISTS

Digital and Analog
Coders Analysts
Programmers
Experienced and trainees

METALLURGISTS

For failure investigation, material property testing, new material evaluation, nondestructive testing, experience in stainless steel super alloys and light materials preferred.

ELECTRICAL and ELECTRONIC ENGINEERS

For control system design, reliability testing, magnetic circuit elements design and application.

Also DRAFTSMEN

Detail-Design-Layout

CHICAGO INTERVIEWS
February 27th to March 6th
MR. JOHN GAY
Engineering Representative

FRanklin 2-2100

Firm committment may be made at this time.
U. S. Citizenship Required.
If unable to apply—send resume to Personnel Director.

AEROJET GENERAL CORP.
P. O. Box 1947
SACRAMENTO, CALIFORNIA

Subsidiary of The General Tire And Rubber Company

ALGIRDAS LANDSBERGIS

KELIONĖ

V. Adamkevičiaus aplanka

Užsakymus su pinigais siųskite:
250 psl., kaina $2.50
DRAUGAS, 2334 S. Oakley Ave., Chicago 8, Ill.

Šios nuostabios ir nepaprastos knygos personažus šitaip įvertina rašytojas Gliauda: "...Weiss — paniekintas niekintojas, bet turįs savyje Fra Angelico angelų varsų gamą, Tatjana—nesuprantanti sielos sąvokos, bet mylinti skaisčia meile. Pagaliau Julius... pasiilgęs skaistumo ir nesuvokiąs jo esmės, drąsus be drąsos, nesuprantąs pavojaus beprotiškimo procese".

CLASSIFIED & HELP WANTED ADVERTISEMENTS

"DRAUGAS" AGENCY
55 East Washington Street
Tel. DEarborn 2-2434
2334 Sounth Oakley Avenue
Tel. VIrginia 7-6640; 7-6641

PROGOS — OPPORTUNITIES

GAS STATION — SINCLAIR. Gerai einąs biznis. Pilnai įrengtas. Ideali vieta mechanikui. Prieinama nuoma, gera sutartis. Nori skubiai parduoti dėl ligos, nebrangiai. Apžiūrėję įvertinsite gerą pirkinį. 6901 S. Normal arba skambinti savininkui susitarimui apžiūrėti — STewart 3-9741.

KOMBINUOTA LIKERIŲ KRAUTUVĖ IR BARAS — 2-jų butų mūrinis namas,, fikčeriai ir prekės, $27,000 už viską. Arti 47th ir Rockwell Street.
Tel. LAfayette 3-8827

TAVERNA IR NAMAS. 4 kamb. užpakaly. Visi modernūs įrengimai. Air-conditioned. Beer garden. Alyva apšildymas. 2 autom. garažas. 1½ sklypo šalia. Pilnas rūsys. Gerame industr. ir rezid. rajone Brighton Parke. Vienas negali apseit, nori skubiai parduoti, nebrangiai. Pamatę įvertinsite gerą pirkinį. Tuojau galima užimti. Šaukite savininką po 6 v. v., susitarimui. **VIrginia 7-9384.**

CLEANING STORE. Seniai įsteigtas, pilnai įrengtas, gerai einąs biznis. Ideali vieta siuvėjui. Nuoma $85, gera sutartis, apšildymas. Įkainuota skubiam pardavimui. Parduoda dėl kitų interesų. Turite pamatyti, kad įvertinus gerą pirkinį. **433 W. 115th St. Roseland'e**, arba šaukite savininką — **COmmodore 4-8117 arba Hilltop 5-3914** po 4:30 v. v.

BAKERY FOR SALE

Est. 25 years on South Side Two men shop. Price only **$6,000**
This bakery has been doing **$41,600 per year**

Call WA5-3985 after 6:00 p. m.

IŠNUOMUOJAMA

IŠNUOM. biznio patalpa su 4 kam. butu — Brighton Park rajone. Kampinis namas, tinka bet kokiam bizniui. Susitarimui skambinti
VIrginia 7-8413

IŠNUOM. 3 k. butas su šiluma. Dviem asmenim. **6437 S. Washtenaw Ave. Tel. PRospect 6-4275.**

IŠNUOM. 4 kamb. butas (2139 W. 23rd Pl.) 2-me augšte. Kartu parduodami geri 4 kamb. baldai — labai nebrangiai. Yra gazinis pečius apsišildymui. Kreiptis telefonu —
WEntworth 6-2729.

MARQUETTE PARKE išnuom. kambarys vyrui ar moteriai. Kreiptis tel. **PRospect 6-0853 po 6 v. v.**

IEŠKO NUOMUOTI

Jaunam vyrui reikalingas gražiai apstatytas kambarys su atskiru įėjimu. Pageidaujama su maistu ir gražų, bet nebūtina. Rašyti: DRAUGAS, **Box 3824, 2334 So. Oakley Ave., Chicago 8, Ill.**

AUTOMOBILES — TRUCKS
Automobiliai — Sunkvežimiai

VIKTORO KOŽICOS
lietuviška gazolino stotis ir auto taisymas

Atliekami motoro remontai, lyginimo, dažymo darbai ir keičiamos dalys.

CALL-ME-MOTORS CO.
5759 S. WESTERN AVE., PR 8-9533

DĖMESIO

Įsteikit Lietuvišką Šventovę Savo Nauuose !

Jei Jūs norite, kad Dievas laimintų jūsų namus, išstatykite Jo buvimo ženklą savo namuose. Mums Dievo gerumą geriausiai primins Jo mylimosios Motinėlės Marijos paveikslas. Marijos Metais savo namuose įsteikite Marijos šventovę. .

Mums lietuviams Dievo Motinėlė itin artima. Mūsų žemė gausi Marijos šventovėms, mūsų tauta pavesta jos Nekalčiausios Širdies globai. Taigi steigdami Marijos metų šventovę savo namuose, padarykite ją kartu ir LIETUVIŠKĄ.

Įsigykime Aušros Vartų Marijos paveikslą ir pakabinkime garbingiausioje vietoje mūsų namuose.

Puikų Aušros Vartų Marijos spalvotą paveikslą 13¾ × 17½ colių galite įsigyti šiam tikslui už $1.00.

Užsakymus kartu su pinigais siųskite:

"DRAUGAS"
2334 So. Oakley Ave.
Chicago 8, Illinois

Perskaitę "Draugą", duokite kitiems!

HELP WANTED MOTERYS

Seselių vienuolynui reikalinga virėja. Gyventi vietoje — 2 atskiri kamb. su atskiru įėjimu. Visi modernūs patogumai. **ST. JOACHIM'S CONVENT, 9020 Langley Ave. (arti Cottage Grove Ave.). Kreiptis nuo 3 iki 5 ir nuo 7 iki 8 v. v.**

EXPERIENCED WOMEN
Needed to work
on Sausage Casings
SPRANER CASING CO.
3714 So. Sangamon

CLERK-TYPIST
Truckline experience
Consolidated Freight Co.
3200 S. Archer
VI. 7-1430

ĮSIGYKITE DABAR !

NEĮKAINUOJAMOS VERTĖS KNYGA

Nors nuo spaudos atgavimo per keliasdešimt metų jau daug knygų išsileisdinome ir jomis apsigyrėme, bet sąžiningai svarstant — nedaug jų turime tokių, kurios yra tikros nesenstančios vertybės mūsų tautos kultūroje. Prie tokių nepalyginamos reikšmės knygų priskiriame 18-tojo amžiaus K. Donelaičio "Metus" ir 19-tojo — Simano Daukanto "Būdą". Šis pastarasis, dabar iš naujo gražiai išspausdintas, mums yra kaip brangi relikvija, kaip sąmoningo lietuvio pasididžiavimas. Šiandien mes, toli nuo savo tėvynės gyvendami, jos ilgėdamiesi ir dėl jos likimo kentėdami, turėtume nuolat ir nuolat skaityti šią Daukanto knygą — eilutę po eilutės, puslapį po puslapio, neskubėdami, persvarstydami, įsigilindami, širdin įsidėdami...

* * *

Ilgus dešimtmečius S. Daukanto "Būdas" žadino lietuvio patriotinius jausmus ir kėlė jo pasididžiavimą praeitimi. Reikia tikėtis, kad šios laidos pasirodymas bus palankiai sutiktas emigracijoje gyvenančių lietuvių ir ypač jaunuomenės, kuriai labiausiai trūksta Lietuvos praeitį liečiančios literatūros.

* * *

Pro pusantro šimtmečio dienas, skausmus, džiaugsmą, ir vėl skausmus, Simanas Daukantas, tas žemaičių žemės vargo pelė, iškyla vis didesniu ir patrauklesniu lietuvių tautos vyru. Todėl ir jo Būdą Senovės Lietuvių Kalnėnų ir Žemaičių naujai sulaukus reikia tik džiaugtis ir jį skaityti.

* * *

Tai tik maža dalelė spaudos pasisakymų apie šią mūsų kultūros istorijai neįkainuojamos reikšmės knygą.

Būdas senovės lietuvių Kalnėnų ir žemaičių

yra dailiai išleista knyga, kurią puošia Viktoro Petravičiaus dviejų spalvų viršelis. Knyga turi 393 psl. Jos kaina — 4 doleriai.

Visi, norintieji įsigyti, yra prašomi paskubėti, nes atspausta labai nedidelis egzempliorių skaičius.

Užsakymus siųsti:

"DRAUGAS"
2334 So. Oakley Avenue
CHICAGO 8, ILL.

MISCELLANEOUS
Įvairūs Dalykai

LIET. APDRAUDŲ AGENTŪRA

Visų rūšių apdraudos. Automobilių finansavimas. Notariatas. Valstybės patvirtintos kainos.

Prieš darydami apdraudas kitur pasiteiraukite pas mus.

JONAS KIRVAITIS,
WAlbrook 5-5671
INTERSTATE INSURANCE AGENCY
5900 S. Ashland Ave., Chicago 36, Ill.

ŠILDYMAS

A. Stančiauskas ir A. Lapkus instoliuoja visų geriausių Amerikos firmų gazu ir alyva kūrenamus pečius (furnaces), visų dydžių oro vėsintuvus Air conditioners) ir atlieka visus skardos darbus.

1546 S. 49th COURT, CICERO
Tel. OLympic 2-9311 nuo 8 val. ryto iki 5 val. vakaro.
Telef. nuo 5 val. vak.: OLympic 2-6752 ir OLympic 2-8492

PLUMBING

Licensed, bonded plumbers
Joks darbas nėra didelis ar mažas. Šaukite dabar. Kalbame lietuviškai
Tel. REpublic 7-0844
WAlbrook 5-8451

REAL ESTATE

Daugiausia sutaupysite pirkdami ir parduodami per šią įstaigą, nes čia **rasite pigių ir vertingų namų** visoj Chicagoj. Teiraukitės:

ALG. BUUDRECKAS
REAL ESTATE
4081 Archer Ave. (Prie Californijos)
Telef. LAfayette 3-3384

P. STANKOVIČIUS
REAL EST. ir INSUR. BROKERIS
LIETUVIŲ AUDITORIJA
3133 So. Halsted St.
Ph. DAnube 6-2793

Padeda pirkti - parduoti namus ūkius, biznius. Parūpina paskolas draudimus ir daro vertimus. Tvarko imigracijos dokumentus. Ofisas atdaras kasdien nuo 10—7.

Nejud. turto pirkimas-pardavimas visokių rūšių apdrauda, Notarijata
INCOME TAKSŲ PILDYMAS
P. LEONAS
REAL ESTATE
2735 W. 71st St. — WAl. 5-6015

Prieš pirkdami ar parduodami namus, biznuis, aklypus ar ūkius atlankykite mus.

KUTRA-NORKUS REALTY
REAL ESTATE-INSURANCE
2405 West 51 St.
WAlbrook 5-5030
PRospect 8-3579 (vak. ir sekmad.

Kas, perkant arba parduodant namus, norit sąžiningo ir lietuviška nuoširdaus patarnavimo kreipkitės į

VENTA REAL ESTATE
4409 S. Fairfield, tel. LAf. 3-3881
Val. Kasdien nuo 9—12 ir 4—7 val vak. Šeštad. nuo 9 v. r. iki 8 v. v
Trečiadieniais uždaryta

Kas nori namų, farmų ir biznių, pirkti bei parduoti, kas nori biznių knygas suvesti, INCOME TAKSUS UŽPILDYTI. Jums nuoširdžiai patarnaus ir pagelbės.

JUOZAS STANAITIS
COOK COUNTY BUSINESS BROKERS
9016 S. Cottage Grove Ave., Chicago
Tel. HUdson 3-7828
Namų PRospect 8-2530

2-JŲ BUTŲ MŪRINIS. Arti 73rd ir Emerald Ave. 5 ir 6 kamb. Naujas Kewanee boileris, Winkler stokeris, aluminum žieminiai langai. Naujai percementuotas (tuck-pointed) mūras. Kaina tik **$17,500.**

IVAR W. TURNQUIST, INC.
7826 Cottage Grove, TR 4-1044

Parduodamas namas Šv. Leono parapijos apylinkėje, arti 79-tos gatvės ir Vincennes ave., 2-jų augštų medinis namas; šiltu vandeniu apšildymas pirmame aukšte; abu butai šešių kambarių; labai gerame stovyje; geras automobiliui garažas; artimas susisiekimas su miestu ir gražus rajonas. Namas parduodamas dėl mirties. Skambinkite vakarais tarp 6 ir 8 val. ir iki 3-čios val. popiet sekmadienį: **VIncennes 6-7881.**

MAYWOOD
3 BEDROOM BRICK
CAPE COD

Gas heat, basement, garage, side drive. 75 foot lot. Immediate possession. $19,250. Owner, Berwyn.

GUnderson 4-8501

ROSELANDE — parduodami 2 namai. **Naujas mūrinis** — 2 mieg. 24x40 pėdų. "Tile" prausykla, rūsys po visu namu, sklypas aptvertas "cyclone" tvora. **Medinis namas** — 2 mieg. Uždari porčiai. Garažas. Sklypai — 31 pėda. Parduoda savininkas. **349 W. 108th Place. Tel. IN 8-8738.** Atdara apžiūrėjimui **kovo 4 d.** 1-5 v.v.

RŪBŲ VALYKLA. Pilnai įrengta, gerai einąs biznis liet. kolonijoje, judrioj biznio vietoje, išnuomojama ideali vieta siuvėjui arba siuvėjai. Nuoma nebrangi, sutartis pagal susitarimą. Pamatę įvertinsite. Kreiptis kasdien po 3 val. popiet. 2439 W. 69th St.

$16,000 BUYS 3 BEDROOM BRICK RESIDENCE

Gas Hot Water Heat; 2 enclosed porches; 1½ baths.

61st ir So. Campbell Ave.

MC CARTHY BROS.
2412 W. 63rd Street
Tel. REpublic 7-5000

GRAŽUS 2-jų butų po 4 kamb. Gazu apšild. Arti 26th ir Kostner. 2 autom. naujas garažas. Gerame stovy. $13,500. Tuojau galima užimti. SVOBODA, 3739 W. 26th St. LAwndale 1-7038.

HELP WANTED — VYRAI

VYRAI

IKI 40 METŲ AMŽIAUS

Išmokti sekančius amatus:

AUTOMOBILIŲ BODY IR FENDERIŲ MECHANIKAI

PLASTIKINIŲ MODELIŲ DIRBĖJAI

METALO TEKINTOJAI

Devyniasdešimt penki iki šimto dolerių į savaitę pradžiai.

- **Draudimas nemokamai**
- **Antvalandžiai**

Pirma, antra ir trečia pamaina. Nepaprastai gera ateitis.

Darbo ofisas atdaras šeštadienį iki 1 valandos popiet.

NATIONAL LEAD COMPANY
1710 S. Peoria St.
Tel. — CAnal 6-3710
MR. WALTERS

MACHINISTS

With bench and machine experience;
job shop work;
day work;
overtime.

H. & K. MFG. CO.
4646 So. Western

EXPERIENCED MASSEUR

Salary and hours open. Good opportunity for right man.

Apply **Mr. Freitag**
SOUTHTOWN YMCA
6545 S. Union, WE 6-7300

WELDERS
MACHINISTS
FULL TIME — PAID VACATION
Ideal Working Conditions
Plenty of Overtime
J & L Engineering Co., Inc.
1113 Lee St., Desplaines
VAnderbuilt 7-1914

PARDAVIMUI

Parduodamos elektrinės svarstyklės firmos "Toledo" — tinkamos krautuvei. Beveik naujos.
Tel. LAfayette 5-5892

BUILDING & REMODELING
NAMŲ STATYBA

PAKELIAME NAMUS

Įtaisome balkius, stulpus ir naujus pamatus. Sutaisome smunkančias grindis.

J. AND K. CONSTRUCTION
BOulevard 8-2738

V. ŠIMKUS
Įvairūs pataisymai ir pardavimas.

Jei norite pirkti ar užsakyti namą, kuris būtų gerai išplanuotas, patogus, gražus ir pigus, pirkite ar užsakykite pas

Susitarti šaukite REliance 5-8202
nuo 5 val. p. p. kasdien ir taipgi sekmadieniais nuo 10 iki 4 val.
Adresas: 4645 S. Keating Ave.
CHICAGO 32, ILLINOIS

ANTANAS LUKAS IR SŪNUS
2717-19 West 71st Street
BUILDING CONTRACTORS
Stato naujus namus, atremontuoja senus. Kreipkitės:
Tel. — HEmlock 4-5881

LIETUVIŲ STATYBOS BENDROVĖ
MURAS
BUILDERS, INC.

Stato gyvenamuosius namus, ofisus ir krautuves pagal standartinius planus ar individualinius pageidavimus. Įvairūs patarimai statybos bei finansavimo reikalais, skiciniai planai ir namų įkainavimas nemokamai. Statybos reikalais kreiptis į reikalų vedėją šiuo adresu:

JONAS STANKUS
kasdien nuo 4 val. popiet.
Tel. PRospect 8-2013 arba LUdlow 5-3580.
6800 SO. CAMPBELL AVE., Chicago 29, Illinois

Remkite dien. Draugą!

M. BRAKAS PABRĖŽĖ LIETUVIŲ VIENYBĖS REIKALĄ

VASARIO 16 ELIZABETHE, N. J.

Šiemet pirmą kartą Elizabethe, N. J., Vasario 16 miesto mėro N. La Corte buvo proklamuota Lietuvos diena. Ši jo proklamacija buvo perskaityta nepriklausomybės minėjime, kuris įvyko vasario 19 d. Lietuvių Laisvės salėje. Pagrindiniu kalbėtoju buvo M. Brakas iš Lietuvos Laisvės komiteto. Savo paskaitoje, trukusioje 45 min., kalbėtojas ypatingai akcentavo vienybės reikalą išeivijoj ir ryšių su kraštu palaikymo reikšmę. Be to minėjime kalbėjo kun. M. Kemežis, vietos liet: parapijos klebonas. Invokaciją paskaitė kun. J. Pragulbickas. Meninę programą atliko Carol Bowen, akompanuojant muz. J. Žilevičiui, padainavusi dvi liet. dainas; vyrų choras, vad. irgi J. Žilevičiaus, dainavęs keturias dainas; ir skautai, pašokę keturis taut. šokius. Minėjimą atidarė Lietuvai Gelbėti komiteto vicepirm. J. Bagočius, pravedė — St. Dzikas.

Aukų minėjimo metu surinkta 270 dol. Po 10 dol. aukojo kun. Kemežis, kun. Karalevičius, kun. Pragulbickas, J. Byla ir dr. Petrauskas. Ne visi Elizabetho lietuviai minėjime dalyvavo.

Prieš sumą bažnyčios aikštelėje prie lietuviškojo kryžiaus buvo padėtas vainikas žuvusiems už Lietuvos laisvę pagerbti ir atgiedota Libera bei Viešpaties angelas. Čia dalyvavo vietos skautai su vėliavomis ir gausus būrys lietuvių. Bažnyčioje sumą atlaikė kun. M. Kemėžis, pritaikytą pamokslą pasakė kun. V. Karalevičius.

Vietos amerikiečių publikai Vasario 16 proga buvo surengta miesto bibliotekoje lietuvių liaudies meno paroda, trukusi nuo vasario 12 d. iki 25 d. Per tą laiką parodą aplankė apie tūkstantis svečių, kurių pusę sudarė amerikiečiai. Kolektyviai parodą apžiūrėjo keletas mokyklų klasių su savo mokytojais. Joms išsamius paaiškinimus davė kun. V. Karalevičius. **D.**

Amerikiečių spauda apie Izidorių Vasyliūną

Š. m. sausio mėn. žinomas mūsų smuikininkas Izidorius Vasyliūnas, dabar gyvenąs Lawrence, Mass., surengė tame mieste savo pirmą koncertą, apie kurį kiek plačiau buvo parašyta to miesto dienraštyje "Lawrence Daily Eagle". Trumpai to aprašymo turinį čia perduodame. Straipsnis rašytas Rodolphe Janson-La Palme. Ten nurodoma, kad Izidorius Vasyliūnas, naujas amerikietis surengė savo koncertą Methuen Memorial Music salėje. Iš anksto to miesto spaudoje buvo paskelbta Iz. Vasyliūno muzikinė veikla Europoje ir Pietų Amerikoje. Tai paskatino daugelį muzikos mėgėjų nueiti į koncertą. Iš duotos programos ir jos atlikimo galima konstatuoti, kad Vasyliūnas pasirodė esąs puikus smuikininkas, muzikas ir meninkas.

Jo tonas buvo aiškus, šiltas, ryškus, lankstus ir aiškus, ypač lėtesnėse vietose. Tik keletoj greitesnių momentų buvo galima pastebėti tam tikrų sunkumų išpildyme. Nuo pradžios išpildant Grave Arcangelo Corelli sonatos in D major pasidarė aišku, kad jis kalbėjo ta pačia kalba, kaip ir kompozitorius. Ne tik jo intencijos buvo tikros, bet jis padarė tai, kad jos skambėjo tikrai ir puikiai.

Toliau eidamas jis savo išdirbta technika ir sugebėjimu išryškino ir apšvietė kiekvieną frazę. Visada gerai valdydamas savo puikų instrumentą, ir jo nesuskaitomus tonų niuansus sykiu su gyvu ritiminiu pajautimu p. Vasyliūnas išpildė kiekvieną kompoziciją įspūdingai ir patraukliai.

Įspūdingas buvo ligi tam tikro laipsnio jo tiesus ir paprastas priėjimas prie išpildytų sonatų taip, kad kiekviena pasirodė su savo specifiniu individualumu. Taip atžymėtinai menininkas tai atliko, kad jis pasiekė ypatingo stiliaus jose visose. Tokiu būdu jis ne tik išvengė pasikartojimo ir monotonijos pavojaus, kuris visada yra galimas išpildant vieno kompozitoriaus kūrinius, bet ir pasiekė laimėjimų iš kiekvieno muzikinio ir meninio Corelli, smuiko muzikos tėvo, ypatingumo ir tai padarė tikrai tokiu būdu, kurį reikia laikyti nuostabiu.

Lawrence miestas gali didžiuotis laikydamas šį menininką savu. Jei p. Vasyliūnas nusprėstų surengti kitą recitalį, reikia tikėtis, kad visi muzikos mylėtojai vėl ateis pasidžiaugti jo teikiamu neabejotinu meno grožiu.

Vytenis-Marija Vasyliūnas, jo 17 metų sūnus, akompanavo simpatiškai ir gabiai, duodamas įspūdį, kad yra muzikalus ir teikiąs vilčių. **M.**

Sioux City, Iowa

Lietuvos laisvininui surinkta $111.00

Šių metų vasario 12 d. lietuvių parapijos klebonas kun. S. Morkūnas atlaikė sumą už kenčiančią Lietuvą ir pasakė du pamokslus: lietuviškai ir angliškai apie lietuvius kenčiančius pavergtoje Lietuvoje ir ištremtus į įvairias Rusijos vergų stovyklas. Taip pat jis kalbėjo ir po kitų Mišių apie Lietuvą ir ko munizmo pavojų pasauliui.

Trečią valandą po pietų įvyko Vasario 16 minėjimas parapijos salėje. Minėjimą pradėjo didžiojo choro dalyviai "Marija, Marija".

Kun. klebonas S. Morkūnas skaitė paskaitą, tema: "Lietuvio pareiga savo tautai". Po to vyrų choras sudainavo keletą patriotinių dainų. Parapijos sceną labai meniškai papuošė mokytoja Nikšienė ir ponia Plaušinaitienė. Minėjimas baigtas Lietuvos himnu.

Vasario 16 proga Lietuvai laisvinti aukojo šie asmenys: kun. S. Morkūnas $20; po $10 — Antanas Nikšas, Stasys Meškauskas, Marija Bulotienė, Vaitiekus Tamašiūnas; po $5 — Kristina Katinienė, Juozas Aleksynas, Mamertas Luneckas, Bronius Plaušinaitis, Pranas Rozmanas, Ona Vakulskinė, Ona Kavolienė; po $3.00 — D. Petrauskas, Jonas Skuja, Kazimieras Žolpys; po $ 2.00 — Juozas Jurkuvėnas ir Juozas Mikalauskas; po $ 1.50 — Antanas Mikėnas ir Martinas Skarnulis. Viso surinkta $111.00.

Vietinis

Waterbury, Conn.

KRIKŠČIONIŲ DEMOKRATŲ SUSIRINKIMAS

Jaunieji paėmė skyriaus vadovybę

Metinis krikščionių demokratų susirinkimas įvyko vasario 26 d. po 11 val. pamaldų Holy Name salėje.

Išrinkti valdybon jau žinomi veikėjai: ligšiolinis pirmininkas Antanas Paliulis, Jonas Valys ir darinkti iš jaunųjų: Elena Norkeliūnaitė, Gintautas Žemaitaitis ir Juozas Karmūza.

Susirinkimas nutarė apsidėti $2 nario mokesčiu. Bendrai susirinkimas praėjo taip jau su gyvomis diskusijomis ir organizaciniu sklandumu.

Nuo skyriaus įskūrimo buvęs valdybos narys A. Petrauskas naujojon valdybon neįėjo. Naujoji valdyba pasiskirstė pareigomis tuojau po susirinkimo: pirmininku perrinktas ligšiolinis pirmininkas Antanas Paliulis, vicepirm. Jonas Valys, sekretoriumi Elena Norkeliūnaitė, iždininku Gintautas Žemaitaitis ir nariu Juozas Karmūza.

Susirinkime buvo gyvai diskutuota per frontininkų suvažiavimą Waterbury scenoje pasirodęs klaunas pajuokti prel. M. Krupavičiui. Tuo reikalu susirinkimas priėmė protesto rezoliucijas ir jos bus paskelbtos spaudoje.

Dėl veiklos buvo aptarta parengimai, kuriuos naujoji valdyba su narių talka suorganizuos vėliau. **Ant. Petrauskas**

Lietuvių prekybininkų vadovas

Lithuanian Chamber of Commerce of Illinois direktorių taryba pradėjo paruošiamuosius darbus Chicagos lietuvių prekybininkų vadovui išleisti. Į šį vadovą bus įtraukti visi Chicagos lietuviai biznieriai ir profesionalai, Lithuanian Chamber of Commerce nariai. Vadovo-direktorius išspausdinta lietuvio verslininko vardas, pavardė, jo turimo biznio pavadinimas, adresas ir telefono numeris. Tai jau bus 15-ta šios rūšies knygelės laida. Ja labai plačiai naudojasi lietuviai, kurie nori surasti jiems reikalingo biznieriaus ar profesionalo adresą ar telefoną. Šioje knygelėje, ligi šiol buvo atspausdinami apie 350 lietuvių verslininkų adresai, tačiau Chicagoje turime lietuvių biznierių keletą kartų daugiau. Šiais metais norima įtraukti į šį vadovą galimai didesnį lietuvių prekybininkų skaičių. Turime dešimtys tūkstančių lietuvių šeimų, kurios nesinaudoja lietuvių prekybininkų ar profesionalų patarnavimais tik todėl, kad nežino lietuvių laikomų įmonių adresų. Norėdami, kad lietuviai naudotųsi savųjų patarnavimais, turime padėti jiems susirasti savuosius. Be specialaus vadovo tai labai sunku. Todėl kiekvienas lietuvis prekybininkas ar profesionalas kviečiamas įsijungti į Lithuanian Chamber of Commerce of Illinois organizaciją. Kelias į šią organizaciją atviras kiekvienam sąžiningam lietuvių kilmės prekybininkui, nepaisant kokio dydžio yra jo įmonė. Didelės įmonės išauga iš mažųjų, todėl visi lietuviai biznieriai yra kvalifikuoti būt Lithuanian Chamber of Commerce nariais.

Dėl smulkesnių informacijų prašome kreiptis į Kūmų narių reikalų vedėją Stanley P. Balzeką, 4030 Archer Avenue, telefonas VIrginia 7-1517. **A. B.**

Mirė 123 metų

Francisca Cruzat iš Santiago, Čilėje, pagal jos giminaičių paliudijimą, mirė sulaukusi maždaug 123 metų amžiaus.

GUŽAUSKŲ

BEVERLY HILLS GĖLINYČIA

Geriausios gėlės dėl vestuvių, banketų, laidotuvių ir kitų papuošimų.

2443 WEST 63RD STREET

Tel. PRospect 8-0833 ir PR 8-0834

A. A.

KOTRYNA ŠEŠTOKAS

(Vasiliauskaitė)

Gyveno 8847 Houston Ave.

Mirė vas. 29 d., 1956, 1:30 val. ryto, sulaukusi senatvės.

Gimė Lietuvoje. Kilo iš Panevėžio apskr., Vaduoklių parapijos.

Amerikoje išgyveno 46 m.

Pasiliko dideliame nuliūdime sūnus Henry, marti Helen, 2 dukterys: Mary Price, žentas Anthony; ir Julie Petrošius, žentas Stanley, 4 anūkai, kiti giminės, draugai ir pažįstami.

Priklausė Švenč. Jėzaus Širdies Draugijai (Šv. Juozapo parap.).

Kūnas pašarvotas Sadowski koplyčioje 8832 Commercial Ave.

Laidotuvės įvyks šešt. kovo 3 d., iš koplyčios 9:30 val. ryto bus atlydėta į Šv. Juozapo parapijos bažnyčią, kurioje įvyks gedulingos pamaldos už velionės sielą. Po pamaldų bus nulydėta į Šv. Kazimiero kapines.

Nuoširdžiai kviečiame visus: gimines, draugus ir pažįstamus dalyvauti šiose laidotuvėse.

Nuliūdę: sūnus, dukterys, marti, žentai ir anūkai.

Laidotuvių direktorius Sadowski. Tel. SO 8-9033.

A. A.

JURGIS POŠKEVIČIUS

(PASKIER)

Gyveno Johnston City, Ill.

Mirė vas. 26 d., 1956, sulaukęs pusės amžiaus.

Gimė Lietuvoje. Kilo iš Strazdų kaimo, Rudaminos parapijos.

Amerikoje išgyveno 50 m.

Pasiliko dideliame nuliūdime žmona Marcelė (Bastytė), duktė Alice Paulus, žentas Anton, 2 anūkės: Michele ir Susan, sūnus George, marti Ann, 2 anūkai George ir Lynn Ann, brolis John, brolienė Margaret ir jų šeima, sesuo Elizabeth su šeima gyvenanti New Yorke, kiti giminės, draugai ir pažįstami.

Priklausė Herrin, Ill. Citizens' Club, Ex-Miner's Club ir L. D. S.

Kūnas pašarvotas Petkaus koplyčioje 6812 S. Western Ave.

Laidotuvės įvyks penktad. vas. 2 d., iš koplyčios 8:30 val. ryto bus atlydėtas į Švenč. Panelės Nekalto Prasidėjimo parapijos bažnyčią, kurioje įvyks gedulingos pamaldos už velionies sielą. Po pamaldų bus nulydėtas į šv. Kazimiero kapines.

Nuoširdžiai kviečiame visus: gimines, draugus ir pažįstamus dalyvauti šiose laidotuvėse.

Nuliūdę: žmona, duktė, sūnus, marti, žentas ir anūkai.

Laidotuvių direktorius Antanas Petkus. Tel. GRovehill 6-2345.

A. A.

JULIA MAROS (MAROZAS)

Brinkutė

Gyveno 3120 W. 38th Place. Tel. Virginia 7-4505.

Mirė vas. 29 d., 1956, 4:55 val. ryto, sulaukus 45 m. amžiaus.

Gimė Westville, Ill.

Pasiliko dideliame nuliūdime vyras August, duktė Lillian Perry, žentas Robert, 2 sūnūs: Ronald ir Leroy, 2 broliai: Juozapas ir Jonas, brolienė Agnes, sesuo Frances Libauskas, su šeima, gyv. Gary, Ind., kiti giminės, draugai ir pažįstami.

Priklausė Liet. Darb. Susmui Amerikoje. Kp. 191.

Kūnas bus pašarvotas 1 val. popiet John F. Eudeikio koplyčioje 4330 S. California Ave.

Laidotuvės įvyks šeštad. kovo 3 d., iš koplyčios 8:30 val. ryto bus atlydėta į Švenč. Panelės Nekalto Prasidėjimo parapijos bažnyčią, kurioje įvyks gedulingos pamaldos už velionės sielą. Po pamaldų bus nulydėta į Šv. Kazimiero kapines.

Nuoširdžiai kviečiame visus: gimines, draugus ir pažįstamus dalyvauti šiose laidotuvėse.

Nuliūdę: vyras, duktė, sūnūs ir žentas.

Laidotuvių direktorius John F. Eudeikis. Tel. LAfayette 3-0440.

A. A.

ONA VISCHULIS

YUSAITĖ

Gyveno 5333 S. Washtenaw Ave.

Mirė vas. 28 d., 1956, 8:30 val. ryto.

Gimė Lietuvoje.

Amerikoje išgyveno 53 m.

Pasiliko dideliame nuliūdime duktė Margaret Greger, žentas Ray, sūnus Vytautas marti Esther, 4 anūkai: Aldona, Richard, Estelle ir Robert, 3 proanūkai, 5 seserys: Magdalena Vischulis, Kotryna Katvevičius, Helen Buchinskas, Mary Martinaitis ir Elzbieta Shatas ir jų šeimos, kiti giminės, draugai ir pažįstami.

Kūnas pašarvotas Soltes koplyčioje 2744-46 W. 51st St. —

Laidotuvės įvyks šešt. kovo 3 d., iš koplyčios 9:30 val. ryto bus atlydėta į St. Clare of Montefalco parapijos bažnyčią, 55th Washtenaw Ave, kurioje įvyks gedulingos pamaldos už velionės sielą. Po pamaldų bus atlydėta į Šv. Kazimiero kapines.

Nuoširdžiai kviečiame visus: gimines, draugus ir pažįstamus dalyvauti šiose laidotuvėse.

Nuliūdę: duktė, sūnus, marti, žentas, anūkai ir proanūkai.

Laidotuvių direktorius John Soltes. Tel. Prospect 6-7257.

Telef. REpublic 7-5503

ADOMAS VAITKEVIČIUS

ANGLIŲ IR ALYVOS PARDAVIMAS

Visų rūšių namų apšildymo sistemos įvedimas, perdirbimas ir pataisymas

Greitas, sąžiningas ir pigus patarnavimas

ATLAS FUEL CO.

Atstovas

4919 So. Paulina St.

PRospect 6-7960

GYVOJO ŽODŽIO SIMFONIJA

Kazio Bradūno

Devynios Baladės

Turinio skyriai: Prologas, Variacijos, Apeiginė, Metamorfozė, Milžinkapiai, Lunatikai, Kapinės, Vitražas, Grabdirbis, Apuolė, Epilogas.

Tai yra poezijos knyga, kuri nori atsimerkti skaitytojui kūdikiška šypsena ir pasakyti jam stebūklingąjį žodį.

Lietuviškos Knygos Klubo leidinys, 141 psl., dail. V. Petravičiaus aplankas, kaina $2.00.

Lietuviškos literatūros ugdymas nėra vien rašytojų uždavinys.

Užsakymus su pinigais siųskite:

DRAUGAS

2334 So. Oakley Ave.

Chicago 8, Ill.

AUTOMOBILIŲ TAISYMAS IR GASOLINO STOTIS

Atliekami lyginimo ir dažymo darbai. Taisomi motorai, stabdžiai, transmisijos ir t. t. MOBILGAS benzinas, įvairių rūšių alyvos, baterijos ir automobiliams dalys. Firestone padangos.

1934 West 59th Street **Tel. GRovehill 6-9136**

M. ČESAS, patyręs auto specialistas

Atsargos Pulk. Inž.

JUOZUI STEPONAVIČIUI

mirus, jo mylimai žmonai Aleksandrai širdingą užuojautą reiškia ir liūdi kartu su ja

Marija Jurkšienė

Mielam kolegai

JULIUI ŠPAKEVIČIUI ir artimiesiems,

jo tėveliui mirus, nuoširdžią užuojautą reiškia

Lietuvių Studentų Sąjungos

Bostono Skyrius

PIRKITE TIESIOG NUO MR. NELSON

— SAVININKO —

SAINT CAŠIMIR MONUMENT CO.

3914 West 111th Street

Vienas blokas nuo kapinių.

Didžiausias paminklams plazų pasirinkimas mieste.

Telef. CEdarcrest 3-6335

AUKSTAS DIVIDENDAS — APDRAUSTAS SAUGUMAS IR PELNINGI PATARNAVIMAI.

TAUPYKITE TVIRTAI, APDRAUSTOJ $16,000,000 ĮSTAIGOJE. AUKŠČIAUSIAS, NAUJAI PADIDINTAS DIVIDENDAS UŽ PAID UP INVESTMENTŲ SĄSKAITAS, KITI TAUPYMO SKYRIAI: OPTIONAL, BONUS, KALĖDŲ IR VAKACIJŲ SKYRIAI. GALITE TAUPYTI IR PER LAIŠKUS. SUTAUPYKITE IŠLAIDAS IŠKEIČIANT ČEKIUS IR APMOKANT VISOKIAUSIAS BILAS, VELTUI PATARNAVIMAS NARIAMS. IŠKEIČIAM IR PARDUODAM VALDŽIOS BONUS. NAMŲ PASKOLOS PRIEINAMIAUSIOM SĄLYGOM. SUŽINOT MŪSŲ AUKŠTĄ DIVIDENDĄ IR KITAS INFORMACIJAS PASAUKIT — GROVEHILL 6-7575.

CHICAGO SAVINGS and LOAN ASSOCIATION, 6234 SOUTH WESTERN AVE.

PIRM. 12 VAL. — 8 VAL.; ANTRAD. IR PENKT. 9 iki 4 VAK.; KET. 9 IKI 8 val. vak.; Treč. UŽDARYTA VISĄ DIENĄ; ŠEŠT. 9 IKI 2 POPIET

LIŪDĖSIO VALANDOJ Šaukite

MAŽEIKA & EVANS

LAIDOTUVIŲ DIREKTORIAI

6845 S. Western — 3 atskiros air-cond. koplyčios

REpublic 7-3600 — 7-3601 Automobiliams vieta

Tiesa, kurie gyvena kitose miesto dalyse; gausime koplyčią arčiau jūsų namų.

ANTHONY B. PETKUS

LAIDOTUVIŲ DIREKTORIUS

6812 SO. WESTERN AVE. **1410 SO. 50th AVE.**

CHICAGO, ILL. **CICERO, ILL.**

Telefonai — GRovehill 6-2345 arba TOwnhall 3-2109

JOHN F. EUDEIKIS

LAIDOTUVIŲ DIREKTORIUS

TRYS MODERNIOS KOPLYČIOS

4605-07 South Hermitage Avenue

Tel. YA 7-1741-2 ir LA 3-9851

4330-34 South California Avenue

Telefonas LA 3-0440 ir LA 3-9852

AMBULANCE DIENĄ IR NAKTĮ

SEKANTIEJI YRA NARIAI CHICAGOS LIETUVIŲ LAIDOTUVIŲ DIREKTORIŲ ASOCIACIJOS

Ambulansų patarnavimas dieną ir naktį. Reikale šaukite mus.

Mes turime koplyčias visose Chicagos ir Roselando dalyse ir tuojau patarnaujame

PETRAS BIELIONAS
4348 S. CALIFORNIA AVE. Tel. LAfayette 3-3572

ANTANAS M. PHILLIPS
3307 S. LITUANICA AVE. Tel. YArds 7-3401

PETRAS P. GURSKIS
659 West 18th STREET Tel. SEeley 3-5711

ALFREDAS VANCE
177 WOODSIDE Rd., Riverside, Ill. Tel. OLympic 2-5245

POVILAS J. RIDIKAS
3354 S. HALSTED STREET Tel. YArds 7-1911

LEONARDAS F. BUKAUSKAS
10821 S. MICHIGAN AVE. Tel. COmmodore 4-2228

JURGIS F. RUDMIN
3319 S. LITUANICA AVE. Tel. YArds 7-1138-1139

VASAITIS — BUTKUS
1446 S. 50th AVE., CICERO, Ill. Tel. OLympic 2-1003

ZIGMUND (ZUDYK) ZUDYCKI
1646 W. 46th STREET YArds 7-0781

STEPONAS C. LACKAWICZ
2424 W. 69th STREET REpublic 7-1213
2314 W. 23rd PLACE VIrginia 7-6672

Aplink mus

× **Šv. Mykolo lietuvių parapijoje 40 valandų** atlaidai prasideda šį sekmadienį (kovo 4 d.) 10 val. ryto ir baigsis antradienį (kovo 6 d.) 7:30 val. vak. mišparais, pamokslu ir iškilminga procesija. **Kan. F. Kapočius** pasakys pamokslus kovo 4, 5 ir 6 d. d. 7:30 val. vak. **Kun. klebonas A. Valančius** kviečia visus parapiečius, ypač toliau gyvenančius, atvykti į pamaldas ir pasinaudoti Dievo malonėmis.

× **Mr. ir Mrs. K. Zansytis** iš Chicagos paaukojo T. T. Marijonų Statybos fondui $100, įamžinant a. a. Kazimiero Kacino vardą. **Jonas Jagminas** iš Chicagos (Roselando kolegijos) paaukojo naujai T. T. Marijonų vienuolyno koplyčiai $100. **Veronika Balturas** iš Chicagos nupirko naujai T. T. Marijonų koplyčiai mišiolus, paaukodama $120. **Mundelein** Kolumbo vyčių kuopa paaukojo T. T. Marijonų Statybos fondui $25.

T. T. Marijonų vienuolynas, koplyčia ir "Draugo" spaustuvė statoma 63-čioje gatvėje prie Kilbourn St. Kiekviena auka greitina minimų pastatų statybą ir jų įrengimą. Aukos siunčiamos Marian Fathers Building Fund, 2334 S. Oakley Ave., Chicago 8, Ill., telefonas BIshop 7-7864.

Marijonai ir Statybos fondo direktoriai taria geradariams didelį ačiū.

× **Į didžiąjį T. T. Marijonų Statybos banketą biletus nusipirko šie asmenys: Illinois valstybės senatorius ir Mrs. Michael Ruddy, Syrena** restorano savininkai (47 St.) ir Universal Contracting Co. Banketas bus kovo 18 d. 6 val. vak. Sherman viešbutyje. Kitataučiai remia T. T. Marijonų vienuolyno ir "Draugo" spaustuvės statybą. Mes lietuviai, kuriems rūpi lietuviška spauda, ypač paremsime "Draugo" spaustuvės statybą ir T. T. Marijonų užsibrėžtus planus.

× **Reginos ir Vinco Vaitkevičių,** buvusių dainaviečių, šeimoje praėjusį šeštadienį Ciceroje įvyko vaišės jų sūnaus Vytauto vienerių metų amžiaus sukakties proga. Vaišėse dalyvavo beveik išimtinai tik dainaviečių šeimos. Vaišės praėjo pakilioj ir jaukioj nuotaikoje. Ponios Reginos Vaitkevičienės, nors ir jaunos šeimininkės, kulinariniai sugebėjimai stebino svečius. Vincas Vaitkevičius yra didelis dainos ir muzikos entuziastas. Jis keletą metų buvo "Dainavos" ansamblio ir Chicagos Vyrų choro narių ir Balio Pakšto kapelos dalyviu.

× **Liet. Enciklopedijos** redakcija, kaupdama medžiagą apie lietuvius Sibire nuo seniausių laikų, gavo iš ilgai Sibire gyvenusių kun. A. Bardausko ir prof. Br. Prapuolenio labai vertingus aprašus lietuvių vidurio Sibire ir Irkutske.

× **Dar dvi premijos.** Religinio meno parodos kūriniams premijuoti po $100 paskyrė Šv. Kryžiaus parapijos klebonas **kun. Anicetas Linkus** ir Lietuvių Dailės Institutas.

× **30 lietuvių vaidintojų** nepagailėjo nei brangaus laiko, nei vargo sėkmingesniam dramos "Prieš srovę" pastatymui. Aktorius Z. Moliejus, gyvendamas E. Chicagoje, Ind., įsijungė į darbą, kiti iš Cicero ir kitų tolimesnių vietovių. Pastatyme dalyvauja šie vaidintojai: J. Balutis, J. Monkutė, E. Blandytė, S. Petkus, J. Raudonis, E. Radvila, Z. Moliejus, V. Steponavičius, S. Gadliauskas, J. Tamas, N. Ničius, V. Petrikonis, K. Jodelis, F. Krištopaitis, S. Lukoševičius, S. Bernatavičius, S. Zabarauskas, S. Vabalaitis, V. Kanišauskas, V. Macieža, O. Lukoševičienė, R. Lukoševičiūtė ir K. Ražemėnė. Rež. padėjėjas Br. Macevičius.

Šeštadienį pradžia 7 val. 30 min., sekmadienį — 3 val. 30 min.

× **Religinio meno parodoje** dalyvauti užsiregistravo rekordinis dailininkų ir architektų skaičius. Paskutinieji parodos ruošimo darbai jau baigiami. Paroda atidaroma Šv. Kryžiaus parapijos salėje kovo 11 d. 5 v. p. p. Šv. Kryžiaus bažnyčioje tą pačią dieną 3:30 val. p. p. įvyks religinės vargonų muzikos koncertas, atliekamas lietuvio vargonų virtuozo Z. Nomeikos.

× **Jonas Gradinskas,** turįs didžiulę TV krautuvę, šiomis dienomis pradėjo demonstruoti pačius moderniausius ir žinomiausių firmų televizijos ir radijo aparatus. Būdamas labai geras šios srities specialistas ir turįs šios srities didžiulę biblioteką, Jonas Gradinskas susirinkusiems papasakoja nepaprastai įdomių dalykų, kas šioje technikos srityje yra atsiekta.

× **Amerikos Lietuvių Bendruomenės pirm. St. Barzdukas,** valdybos narys kultūros reikalams muz. A. Mikulskis ir kiti kovo 10 d. atvyksta į Chicagą tartis pirmojo Amerikos ir Kanados lietuvių Kultūros Kongreso reikalais. Jie dalyvaus religinio meno parodos atidaryme ir religinės vargonų muzikos koncerte.

× **Stepas Kairys,** Skautų Brolijos Vyriausias skautininkas, šį savaitgalį atvyksta į Chicagą ir dalyvaus Šv. Kazimiero šventės minėjime, kurį rengia Chicagos skautai ateinantį sekmadienį 3 val. p. p. Dariaus ir Girėno salėje.

× **Kazys Smalys,** teisininkas, Morgan Women's Club pakviestas, kalbėjo apie Lietuvą ir atsakinėjo į narių paklausimus apie gyvenimą naujųjų ateivių Jungtinėse Amerikos Valstybėse.

× **Aušros Vartų parapijos bažnyčioje,** kovo mėn. pirmojo penktadienio proga, šį penktadienį (kovo 2 d.) šv. Mišios bus atnašaujamos ir **7:30 val. vakare.**

× **Dr. Vladas Kuzma,** dirbąs Southtown ligoninėje, yra mėgiamas ne tik pacientų, bet ir amerikiečių gydytojų.

IŠ ARTI IR TOLI

DIDŽ. BRITANIJOJ

— **Svarbi telegrama iš Lietuvos.** Kaip kitų kraštų, taip ir D. Britanijos lietuviai, gaudami vis daugiau laiškų iš Lietuvos, pradėjo ne tik drąsiau su saviškiais susirašinėti, bet ir siuntinių ir pinigų siųsti. Be abejo, rašydami laiškus ar siųsdami siuntinius, jie nenori artimiesiems pakenkti, nors beveik kiekvienas patylomis baiminasi, ar jo pagalba nebus pagalba komunistams sulikviduoti dar vieną nekaltą auką.

Kovo mėn. pabaigoje Londono pašte buvo gauta lietuvių kalba telegrama iš Lietuvos. Ji buvo siųsta vieno lietuvio vardu, tačiau nurodyto adreso namuose jis nebuvo rastas. Paštas tada telegramą perdavė Lietuvių Namams. Toje telegramoje rašoma: **Mes siuntinį ir pinigus gavome. Dėkojame. Daugiau nesiųsk nieko. Lauk laiško. M.".** Kol to laiško niekas negavo, sunku pasakyti, ką ta telegrama reiškia. Tačiau ar jau ir tų kelių perspėjančių žodžių neužtenka tiems, kurie norėjo įtikėti, kad Lietuvoje viskas pasikeitė ir kad jau galima laisvai palaikyti ryšius su Lietuvoje paliktaisiais?-

— **Skautų aikštelė.** Nottinghame kukliai įsirengę gyvena jauna inteligentų šeima, kurios visur pilna — ir kultūrinėje veikloje, ir organizacijose, ir parengimuose. Tai p. Vilius ir Danutė Fidleriai, kurių pirmasis rengia doktoratą Nottinghamo universitete ir aktyviai dirba su studentais ir skautais, o p. Danutė vargonuoja bažnyčioje per pamaldas, yra Moterų draugijos valdyboje, skaučių vadovė, tautinių šokių šokėjų instruktorė, Vargo mokyklos mokytoja ir t.t. Abu dirbdami su skautais, p. Fidleriai pastebėjo, kaip sunku, kai neturima nė savos aikštės, nė mažutės salės. Dėl to, kai pasitaikė proga palyginti pigia kaina įsigyti gabalėlį žemės, juodu nesvyruodami tą žemę su mažu pastatėliu užpirko ir ten rengia skautams aikštelę. Pavasarį, kai atšils oras ir skautų veikla vėl sujudės, Nottinghamo ir apylinkės skautukai turės kur stovyklauti, išskylauti ir pakvėpuoti tyru lauko oru. Vasario 19 d. po lietuvių pamaldų, kai visų lietuviškų organizacijų atstovai susirinko pasitarti einamaisiais reikalais, visi noriai aikštelės reikalams paaukojo kelis svarus.

Ir toliau tęsiantis šalčiams ir dėl to nesant gerų sąlygų, laikinai Nottinghamo lietuvių sekmadienio mokykla nutraukė darbą ir taipgi laukia pavasario.

ĮTEIKIA STAMBIĄ AUKĄ

Žinomas Chicagos lietuvis pramoninninkas ir veikėjas **Antanas J. Rudis** įteikia $2,500.00 čekį garsiajam Amerikos pramoninininkui **Pierre S. du Pont,** Amerikos Imigracijos Muzėjaus vykdomojo komiteto pirmininkui, tapdamas pirmuoju lietuvių muzėjaus steigėju. Kaip jau žinoma, yra susidaręs didelis komitetas, kuris siekia sukelti $5,000,000, kad prie Laisvės Statulos New Yorke pastatytų Imigracijos Muzėjų, kuriame būtų pavaizduotas įvairių tautybių imigrantų įnašas į Jungtinių Valstybių ekonominį, kultūrinį ir politinį gyvenimą.

KERTINIO AKMENS ŠVENTINIMAS

"DRAUGO" RŪMAI AUGA PILNU TEMPU. — ĮMŪRYS LIETUVOS ŽEMĖS IR GINTARO SAUJELĖ

Lietuviškoji visuomenė žino, kad dienraštis tik tada jai tinkamai patarnaus, kai turės reikiamas sąlygas. Dienraščio redaktoriai negali visą gyvenimą praleisti kambariuose be saulės, ir darbininkai — negali pasilikti surūkusiame rūsyje prie senų mašinų.

"Draugas" yra pirmas užsienio lietuvių dienraštis, kurs įstengs pastatyti specialias patalpas, pritaikytas spaudos reikalui. To galį pasiekti tik lietuviškos visuomenės šiltos paramos dėka.

Mūsų dienraščio ir prie jo statomų vienuolyno pastatų augimas vyko taip intensyviai, kad jau išmūrytas visas mūras. Dedamas stogas, įvedamas laikinis šildymas, vykdomi tinkavimo darbai. Į pavasarį statyba dar paspartės ir jau mes esame išvakarėse didžių iškilmių — kertinio akmens pašventinimo. Šios iškilmės įvyks kovo mėn. 17 d. 2 val. 30 min. p. p., šeštadienį, išvakarėse prieš didįjį "Draugo" statybos banketą. Šventinimo apeigas atliks J. E. vysk. V. Brizgys. Jo Ekscelencijai asistuos TT. Marijonų provinciolas kun. Valentinas Atkočius, MIC ir prel. Ignas Albavičius.

Į kertinį akmenį bus įmūryta žemės iš Lietuvos ir gintaro iš Baltijos jūros. Tai bus lyg simbolis, kad laikraščiams, kurie ten bus leidžiami, ir žmonėms, kurie ten gyvens, Lietuvos žemelė bus visada miela ir kad jie puoselės Lietuvos laisvės mintis, skaidriai, kaip geltonasai gintaras.

Iškilmes praves statybos fondo vadovai kun. V. Parulis ir adv. E. Stasukaitis, talkinami bendrojo statybos komiteto pirmininko inž. Ant. Rudžio. Iškilmės vyksta prie naujųjų pastatų: 4501 W. 63 Str. (Kilbourn ir 63 gatvė),

Tai bus lyg įžanga į didįjį statybos banketą, kurs įvyks kovo 18 d. 6 v. v. Sherman viešbutyje.

CHICAGOS ŽINIOS

Apalpo mokytojas, sužeista 7

Lake View augštesniosios mokyklos dėstytoja Ruth Fitzhugh, 51 m., nualpo bevairuodama automobilį. Nekontroliuojama jos mašina pasinešė į šaligatvį Ashland ir Pratt gatvių sankryžoje, sužeisdama septynius vaikus. Pasigirdo skardus klyksmas, o mokytojos automobilis sustojo prieš delikatesų krautuvę kitoj gatvės pusėj, atsimušęs į "Stop" stulpą. Tik tada mokytoja atsigavo. Yra vaikų ir sunkiau sužeistų: sulaužytais klubais, sudaužytomis galvomis. Nukentėjusieji vaikai yra 6—8 metų amžiaus. Visi jie grįžo iš Kilmer pradžios mokyklos.

Dėl brolio degtuko mirė sesuo

Dvejų metukų mergaitė Donna Marie Williams mirė gaisre, kurs kilo iš degtuko, kurį įbrėžė bežaisdamas jos 6 metų brolukas. Nelaimė įvyko jų namuose 109 S. Harlem, Forest Park. Jų motina, 30 m. amž., ir močiutė išgelbėjo tris vaikus, bet dūmai ir ugnis sukliudė motinai išgelbėti Donną Marie. Ugnis nusiaubė pusantro augšto namą, palikdama šeimą be pastogės. Žuvusią mergaitę liepsnos pagavo jos augštame lopšy. Gaisras prasidėjo iš kanapos, ant kurios žaidė berniukas su degtukais.

Atlyginimo minimumas $1

Šiandien, ketvirtadienį, visose JAV-se įsigali nuostatas, kad atlyginimas negali būti mažesnis, kaip $1 valandai. Chicagoje ryšium su tuo padidės atlyginimas gal tik kokių 12,000 žmonių. Kiti jau ir šiaip gaudavo žymiai didesnį atlyginimą.

Pasidavė ieškomas komunistas

Chicagoje išaugęs komunistas Gilbert Green, 49 m. amžiaus, policijos ieškomas, pasidavė New Yorke, pradėdamas atlikinėti jam uždėtą penkerių metų kalėjimo bausmę. Green yra buvęs Illinois komunistų vadas ir buvo nuteistas drauge su 10 kitų komunistų, rastų kaltais priešvalstybine veikla.

Miesto mokesčiai

Chicagos miestas nutarė už nekilnojamą nuosavybę imti mokesčių po $3.598 už kiekvieną $100 oficialiai nustatytos vertės įkainojimo metu.

Azalijų paroda

Garfieldo ir Lincolno parkų šiltadaržiuose vyksta azalijų parodos, kurios tęsis iki kovo 4 d. imtinai. Numatoma, kad parodas aplankys apie 200,000 žmonių. Garfieldo šiltadaržy yra 1,000 azalijų, šešiasdešimties rūšių. Lincolno parko šiltadaržy — 300 azalijų. Jos žydi įvairiausiomis spalvomis. Kaikurios iš jų yra net 65 metų amžiaus, išlikusios iš Kolumbo parodos 1893 m.

Areštavo 5 narkotikų naudotojus

Detektyvas Charles Wilson ištisą mėnesį dirbo, kol pavyko susekti gaują narkotikų ir spekuliantų. Areštuota 5 žmonės ir konfiskuota narkotikų už $25,000.

Nušovė banditai

Trys jauni banditai įsiveržė į maisto ir delikatesų krautuvę 1133 S. Homan Ave, Chicagoje, ir, kai savininkas Isaac Berger 68 m. amžiaus, šaukėsi pagalbos, jį mirtinai nušovė.

Ekspres. kelias į aerodromą

Cook apskrities inžinieriams įsakyta ištirti galimybes — sujungti O'Hare aerodromą su Chicagos miestu ekspresiniu keliu, tam panaudojant Šiaurinės Illinois ekspresinį kelią.

Važinėja šunimi

Des Plaines gyventojai — W. Hoerning šeima — laiko yra išsiauginę Aliaskos šunį, kurs šeimininkei einant apsirūpinti pirkiniais, traukia vežimėlį, kuriame susodinti du vaikai.

Žuvo gaisre

Trečiadienio rytą gaisre 4654 Malden ave. žuvo Lasater šeima — vyras ir žmona, abu apie 20 su keleriais metais amžiaus, ir jų 2 metų sūnus. Begesinant gaisrą apdegė du ugniagesiai.

SKUBU—SVARBU
Pirksiu vartotą automobilį. Siūlyti —
YArds 7-0677
HEmlock 4-7931

LIETUVIŠKŲ STUDIJŲ INSTITUTAS
Išlaikomas
Mokslinių Studijų Klubo
SEMESTRAS SOCIALINĖMS STUDIJOMS
Seselių Kazimieriečių Kolegijoje
MARYWOOD COLLEGE EXTENSION
Scranton, Pa.
Kovo 3 d., 2 val. p. p. ALEKSANDRAS PLATERIS skaito tema: **Žmogus ir visuomenė.**
Paskaita įvyksta **Seselių Kazimieriečių** senuose rūmuose, **2601 W. Marquette Rd.** Prašoma nesivėlinti.

KAS KĄ IR KUR

— **Budriko radijo valanda** transliuojama iš radijo stoties WHFC 1450 k. šį ketvirtadienį (kovo mėn. 1 d.) nuo 6 iki 7 val. vakaro. Girdėsite geros lietuviškos muzikos ir dainų, svarbių ir naudingų pranešimų, naują mįslių konkursą ir kam teko stambioji už mįslių atspėjimą dovana. Bus pranešta kaip laimėti naujame Budriko dovanų konteste ir daug kitokių įdomybių. Šias lietuviškas radijo programas leidžia kiekvieną ketvirtadienį turtinga Budriko baldų, televizijų bei brangenybių krautuvė, 3421 So. Halsted St., Chicagoje. Nepraleiskite šios valandos. **Jonas Špokas.**

— **Pagerbtuvės ir susirinkimas.** Lietuvių Raudonos Rožės klubas šaukia mėnesinį susirinkimą šį penktadienį (kovo 2 d.) 7:30 val. vak. Liberty salėje, Cicero, Ill. Šiame susirinkime bus gera proga visiems nariams užsimokėti metinę duoklę. Klubas svarsto šių metų veikimo planus. Dėl to svarbu, kad kiekvienas narys atsilankytų į susirinkimą. Banketo planai bus baigti. Banketo metu pagerbsime mūsų ilgametį finansų sekretorių Ben Tumavičę. Pagerbtuvių banketas bus šį sekmadienį (kovo 4 d.) 4 val. p.p. Liberty salėje. Visi kviečiami į banketą.

Pagerbtuvių bankete dalyvaus pralotas Ignas Albavičius, Šv. Antano parapijos klebonas, ir John Kimbark, lietuvis kandidatas į Cicero miesto asesorius.

K. Deveikis

—**Šv. Petronelės draugijos** susirinkimas kovo 4 d. 1 val. p.p. Šv. Jurgio parapijos klebonijos kambaryje, 32 Pl. ir Lituanica Ave. Visos narės kviečiamos į susirinkimą. **Stelle Kaulakis**

Jau išėjo iš spaudos
ANATOLIJAUS KAIRIO
4 veiksmų istorinė pjesė iš 1863 metų sukilimo ir spaudos uždraudimo laikų
LAISVĖS MEDIS
Reikalaukite visuose knygynuose, kaina tik $1.00
Užsakymus su pinigais siųskite:
DRAUGAS,
2334 So. Oakley Ave.
Chicago 8, Ill.

NAUJŲ MAŠINŲ FONDAS

"Draugo" Administracija nuoširdžiai dėkoja už aukas Naujų Mašinų Fondui. Aukojo šie asmenys:

Gramšas, Vikt.	$5.00
Paurazas, Ig.	5.00
N. N.	5.00
Bartkai, Alf. ir Ona	3.00
Huscza, John	3.00
Mickevičius, Ant.	3.00
Ašoklis, Augustas	2.00
Barauskas, Eugenija	2.00
Klimaitis, St.	2.00
Lescinskienė, Aldona	2.00
Mallas, Agota	2.00
Pavinksnis, M. Mrs.	2.00
Varnelis, A.	2.00
Vilniškaitis, Vytas	2.00
Žvinklienė, Rozalija	2.00
Ališauskas, Vytautas	1.00
Diliauskas, Antanas	1.00
Gelažis, K.	1.00
Grižas, M.	1.00
Jachimavičienė, Mar.	1.00
Jurkevičius, Brigita	1.00
Josiukienė, Ona	1.00
Levulis, Petras	1.00
Mataitis, Stasys	1.00
Norkus, Ona	1.00
Paliulis, Jonas	1.00
Pukelis, Marijonas	1.00
Račkaitis, Kazys	1.00
Rekas, Vincas	1.00
Sakalauskas, Ona	1.00
Semėnas, Paul	1.00
Steinys, A.	1.00
Stočkus, Albertas	1.00
Šeškūnas, Kazys	1.00
Šimoliūnas, Paulius	1.00
Teisiunas, Bronius	1.00
Traskauskas, Juozas	1.00
Vaicik, Joseph	1.00
Vydas, Juozas	1.00
N. N.	1.00

"DRAUGO" STATYBAI AUKOJO:

Staškevičius, Vladas	$2.00

Nuoširdus pakvietimas visiems DRAUGO skaitytojams
DALYVAUTI STATYBOS FONDO BANKETE
Sekmadienį, kovo 18 d., 1956 m.; 6:00 v. v.
SHERMAN VIEŠBUTYJE, Clark ir Randolph gatvių kampas, Chicago, Illinois

Gražioji Sherman viešbučio salė

Naujos patalpos DRAUGO spaustuvei, redakcijai ir administracijai jau dabar statomos. Statybos Fondo vajus dabar eina pirmyn ir vienas iš svarbesnių vajaus parengimų yra šis banketas. Dalyvaujant bankete yra geras būdas paremti Statybos Fondą.

Šis iškilmingas banketas paminės kertinio akmens šventinimą, kuris įvyks kovo 17 d., 1956 m., dieną prieš banketą. Šiame didžiajame bankete dalyvauja: J. E. Kardinolas Samuel Stritch, Chicagos arkidiocezijos arkivyskupas: Chicagos majoras Richard J. Daley, Vyskupas Vincentas Brizgys, ir daug kitų žymių Chicagos valdininkų, biznierių ir profesijonalų.

Meninę programos dalį išpildys S. BARANAUSKAS; jam akompanuos A. Kučiūnas.

Kviečiame ir Jus dalyvauti, brangūs DRAUGO skaitytojai.

Bilietų kaina $25.00 asmeniui: Prie stalo yra 10 vietų.

Užsakymus siųskite: **KUN. VINCAS PARULIS, MIC.**
2334 S. Oakley Ave., Chicago, Ill.