MIDWEST INTER-LIBRARY CENTER
5721 COTTAGE GROVE AVE.
CHICAGO 37, ILL.
GRATIS

MIDWEST
INTER-LIBRARY
CENTER

DRAUGAS
Leidžia Lietuvių Katalikų Spaudos Draugija
2334 So. Oakley Ave., Chicago 8, Illinois
Telephone — Virginia 7-6640-41
Vienintėlis tautinės ir tikybinės minties lietuvių dienraštis pasaulyje

DRAUGAS

THE LITHUANIAN DAILY FRIEND

DRAUGAS
The Lithuanian Daily Friend
Published by the Lithuanian Catholic Press Society
2334 So. Oakley Ave., Chicago 8, Illinois
Telephone — Virginia 7-6640-41
The most influential Lithuanian Daily in America

Nr. 85 | Kaina 5 centai | TREČIADIENIS, BALANDŽIO (APRIL) 11, 1956 | Price 5 cents | Vol. XL

DAG HAMMARSKJOLD NUSKRIDO EGIPTAN

Kokiose sąlygose lietuviai vargsta Sovietų Rusijoje

Vakar rašėm kokiose Sov. Rusijos vietovėse yra apgyvendinti lietuviai, ir kad lietuviai, laikomi Sovietų Sąjungoje, skirstytini į kalinių, paleistųjų ir tremtinių kategorijas. Šiandien pažiūrėkime, kokiose sąlygose ištremtieji iš savo tėviškių turi dirbti ir vargti.

Vargas yra su gyvenamosiomis patalpomis ir apgyventose vietovėse. Kaliniai suvaryti po kelias dešimtis į vieną nepertvertvertą baraką. Paleistieji ir tremtiniai turi samdytis pas privačius arba statytis patys, nes valdinių patalpų neužtenka. Samdant tenka brangiai mokėti. Pvz. Matygine už kambarį 2×2,40 mokama iki 100 rublių į mėnesį nuomos. Nuomoja ir statosi arba paskirai, arba susidėję.

Judėjimas suvaržytas. Išvykti iš savo rajono į kitą ilgesniam laikui reikalingas vietos komendantūros leidimas. Gi persikelti kitur gyventi teduoda tokį tik Maskva. Pastaroji lengvai duoda sueiti šeimoms. Tremtiniai per nustatytą laiką turi registruotis vietos MVD.

Jarcove apgyvendinti buvę kaliniai latviai privalėjo daryti tai kas mėnesį, o lietuviai kas 15 dienų. Be to, pirmieji nuo 1955 m. kovo mėn. turi teisę laisvai išvykti į kitas Krasnojarsko vietoves, kai lietuviams tokia teisė ten nėra suteikta.

Darbo rūšys visiems labai įvairios: miško, anglies ir įvairių metalų kasimas, kelių tiesimo, statybos, pramonės, žemės ūkio — kolchozuose ir sovchozuose ir kiti.

Miško darbai dirbami ypač Jarcove, Košvalo, Nasilsko, Pečioros, Taišeto ir Vologodsko vietovėse.

Mamotove yra didžiausia medžio pramonė visame Sibire.

Intoje ir Vorkutoje daugiausia anglies kasyklos, o Kolymoj — visokių metalų žaliavos.

Darbo laikas savo metu buvo iki 12 val. Vėliau vis mažintas. Nuo 1954 m. jis yra 8 val.

Darbo normos nustatytos visoms darbo rūšims. Jos vienodos vyrams ir moterims, yra didelės ir dažniausiai per darbo laiką ne atliekamos.

Kaliniai suskirstyti į darbo kategorijas. Tokiam skirstymui matas yra jų sveikatingumas. Kiekvienai kategorijai pritaiko ir atitinkamas darbo normas. Jų suskirstymą daro tam tikra komisija, dažniausiai kas pusę metų.

Aprūpinimas bei atlyginimas yra menkas. Visą jį gauna tik kaliniai. Bet maisto iki 1947 m. jiems teduodavo tik po 250 g. duonos į parą. Nedaug ir kitų dalykų. Vėliau vis didinta. Bet kokybė ta pati — be riebalų. Todėl jie visada būdavo ir dar yra nedavalgę.

Dėl didžiųjų politinių nusikaltimų nubaustieji ir kriminalistai gaudavo dar po mažiau. Panašiai daryta ir su neatliekančiais darbo normų.

Paleistieji ir tremtiniai turi pragyventi iš gauno atlyginimo, kuris dažniausiai menkas, o pirkti — viskas brangu. Todėl paskutiniu metu pirmieji neretai blogiau verčiasi, nei likę priverčiamojo darbo stovyklose.

Bet daugiausia skursta patekę į kolchozus ir sovchozus. Pirmuose už darbą gauna po mažą kiekį javų, o pastaruose menkas algas pinigais.

Netekę sveikatos beveik visi tremtiniai. Ypač serga širdies ligomis, kraujo spaudimu, reumatu ir džiova. Pastarąja suserga ypač anglies kasyklose dirbantieji.

Trūksta gydytojų. Kiek geriau priverčiamojo darbo stovyklose, nes čia jų kadrus papildo patys kaliniai gydytojai. Bet dabar šių jau mažėja, o ypač paleidžiant vokiečius belaisvius. Kitur tenka ieškoti už dešimčių ir daugiau kilometrų.

Vaistų irgi neužtenka arba nėra visai. Be to, kai kurie iš jų teduodami ligoniams tik pagal specialius komisijų nutarimus, kurie neretai tiek nusidelsia, jog sergantieji nesulaukę numiršta.

Švara prasta. Itin bloga su išvietėmis, o ypač priverčiamojo darbo stovyklose, kur jos primityvios.

Socialinė apsauga kiek veikia priverčiamojo darbo stovyklose. Bet gydytojų nusprendimą skirti invalidų kategorijai peržiūri dar politinė komisija. Jei kandidatas apkaltintas antivalstybine veikla, tai gydytojų padarytas priskyrimas invalidų kategorijai jos gali būti vetuojamas. Šiaip invalidams skiriami lengvesni darbai, o negalintieji visai dirbti gauna tam tikrą aprūpinimą.

Blogiau yra su tremtiniais. Pvz. Krasnojarsko krašte negalintieji dirbti iš valdžios negauna jokios pašalpos ir gyvena tik išmalda.

Mirtingumas iki kokių 1947 m. visur buvo labai didelis. Pastaruoju metu yra sumažėjęs. 1941 m. tremtiniai turėtų būti daugiausia išmirę. Žiaurus klimatas, sunkūs darbai, menkas aprūpinimas maistu ir kitos neįprastos gyvenimo sąlygos be laiko atnešė masėms mirtį.

Religinių apeigų atlikimas stovyklose yra uždraustas. Sugauti kunigai laikę pamaldas ar atlikę kitas pareigas buvo nubausti. Kiek lengviau paleistųjų bei tremtinių apgyvendintose sodybose. Bet trūksta dvasiškių. Ypač nėra jų tremtinių gyvenvietėse.

Didelis solidarumas. Lietuviai kiek galėdami vieni kitiems padeda visose bėdose.

Laisve tiki visi, nors Ženevos konferencija ir Vakarų nuolaidumu bolševikams labai nusivilta. Jų manymu, tik karas gali atneš ti tautoms laisvę, bet ne ieškojimas su bolševikais sugyvenimo. Po šios konferencijos Vakarų populiarumas kaliniuose vis mažėja. Ypač nepatenkinti tais, kurie savo metu buvo žadėję išlaisvinti tautas.

Sukilimams stovykloje turėjo įtakos Berlyno sukilimas. Manyta, jog pagalbon ateis Vakarai, ir pasibaigs vergija. Bet visdėlto dėka jų daug kur palengvėjo. Pvz. pagerintas maistas, medicinos priežiūra, nuimti nuo drabužių numeriai, sumažintas darbo laikas ir t.t. Kingire iš moterų ypač pasižymėjo latvės. Sukilimų būta daug kur. Stovyklos darė juos savo iniciatyva ir be ryšio su kitomis.

Apie Vakarus kaliniai ir tremtiniai yra informuoti. Geras informacijos šaltinis yra ir pati sovietinė spauda, kuri yra skaitoma. Ypač atidžiai studijuojama tarptautinę politiką liečią straipsniai ir žinutės, iš kurių daromi atitinkami komentarai ir išvados, mokant „skaityti tarp eilučių".

Kiti dalykai. Visur trūksta maisto produktų, drabužių, apavo ir vaistų. Visus verčia pirkti valstybės paskolos lakštus. Kitur pirkimą organizuoja soviet. saugumas ar policija.

Į kolchozus ir sovchozus ištremtiems neleidžia mokytis specialybių.

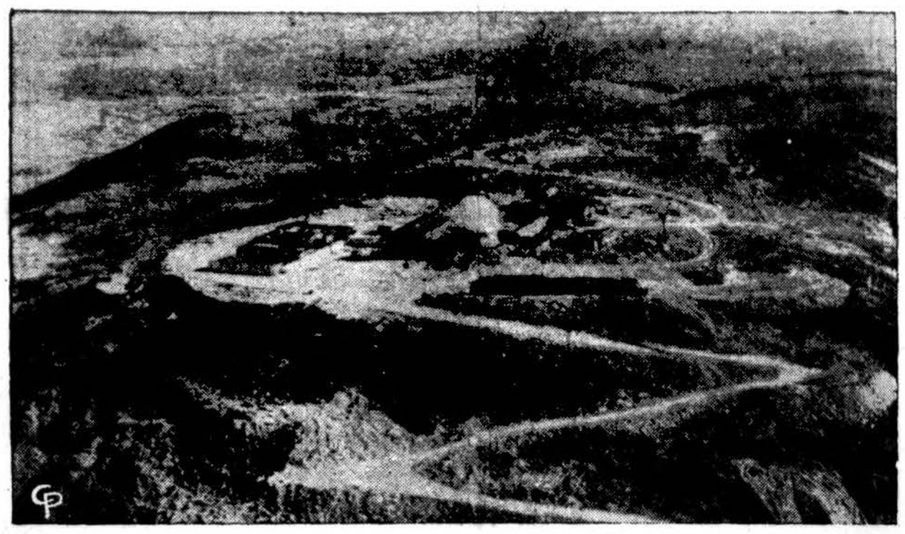

Arktikoje įspėjanti stotis saugo Jungtines Amerikos Valstybes. Ši iš anksto įspėjanti stotis apsigynimo linijoje, vadinamoj "Dew Line", saugo JAV nuo netikėtų užpuolimų. (INS)

JAV pasipriešins agresijai

AUGUSTA, Ga., bal. 9. — Prezidentas Eisenhoweris pareiškė, jog Jungtinės Amerikos Valstybės pasipriešins betkokiai agresijai vidurio rytuose ir pagelbės betkuriai tautai toje apylinkėje, jei ji būtų užpulta.

Prez. Eisenhoweris, prieš išskrendant į Augustą atostogų, tarėsi su valstybės sekretorium Dulles pusantros valandos vidurio rytų politikos klausimais.

Baltieji Rūmai patiekė šiuos punktus:

1. Jungtinės Amerikos Valstybės teiks didžiausią pagalbą JT gen. sekr. Dag Hammarksjold taikos misijai vidurio rytuose.

2. JAV vyriausybė imsis visų priemonių, kurių tik leidžia šios šalies konstitucija, sustabdyti karą ir išlaikyti taiką vidurio rytuose.

3. Jungtinės Amerikos Valstybės pagelbės betkuriai tautai, kuri taps agresijos auka ir tikimasi, kad ir kitos valstybės panašiai pasielgs.

Šiuo pareiškimu norima atgrasyti arabus ir izraelitus nuo karo veiksmų dėl Palestinos.

Visi pripažįsta, kad pavojus taikai vidurio rytuose yra didelis.

Marokiečių streikas JAV bazėse

RABAT, Marokas, bal. 10. — Maroko civiliai tarnautojai, dirbą Amerikos oro bazėse, sustreikavo, prašydami didesnio atlyginimo ir geresnių darbo sąlygų. Monasseur bazėje, netoli Kasablankos, 3,500 marokiečių ir prancūzų civilių tarnautojų sustreikavo. Taip pat ir kitose bazėse vyksta streikai.

Kiek žuvo Alžiro kovose

ALŽYRAS, bal. 10. — Alžyro nacionalistų sukilime šešiolikos mėnesių laikotarpyje žuvo 5,724 muzulmonų ir prancūzų. Tarp žuvusiųjų įskaitomi ir civiliai.

Prancūzų pusėje 1,328 asmenys žuvo, 884 sužeisti, 504 dingo; 672 kareiviai ir policininkai žuvo, 1,484 sužeisti, 261 dingo. 3,724 sukilėliai žuvo, 393 sužeisti ir 2,005 paimti nelaisvėn. Šimtas sukilėlių žuvo balandžio 9 d.

Darbo vergų stovyklose

BERLYNAS. — Vokiečių Raudonojo Kryžiaus žiniomis, Sibire įvairių darbo vergų stovyklų rajanuose esama dar apie 84,000 civilių vokiečių. Sovietai pasižadėjo greitu laiku grąžinti dar 9,100 civilių vokiečių. Vienas iš pirmųjų, gavęs iš Maskvos leidimą vykti į Vakarus, yra Franz Thurau, buvęs Eisenbergo (Rytprūsiuos) burmistras.

Viens kitą kaltina agresija

NEW YORKAS, bal. 9.—Egiptas ir Izraelis, susikirtę palei Gazos ruožo rubežių, šiandien popietų apkaltino viens kitą „agresija" laiškais, pasiųstais Jungtinių Tautų Saugumo Tarybai.

Ambasadorius Abba Eban, Izraelio atstovas Jungtinėse Tautose, įteikė raštą Henry Cabot Lodge, JAV delegatui, kuris šį mėnesį pirmininkauja Saugumo Tarybai. Abba Eban teigia, kad Egipto jėgos įvykdžiusios agresyvinius veiksmus, kai Egiptas pasiuntė savo būrius vyrų į Izraelio gilumą ir terorizavo civilius gyventojus. Tokie veiksmai niekų kitu negalima laikyti kaip agresija, — pareiškė Abba Eban.

Abdul Hassan, Egipto delegacijos pareigūnas Jungtinėse Tautose, pareiškė, kad jo vyriausybė įteikė protesto raštą saugumo tarybai, jog Izraelis vykdąs agresijos veiksmus. Faktai rodą, kad nuo praėjusių metų iki dabar Izraelis įvykdęs 377 agresijos veiksmus; 277 užpuolimo veiksmų įvykdyta nuo š. m. sausio mėn. iki dabar, — pareiškė Hassan.

Hassan taip pat sako, kad Izraelis pažeidęs karinius susitarimus su savo kaimynais — Egiptu, Syrija, Jordanu ir Lebanu.

„Egiptas palaikė ir toliau palaiko visas priemones, kad būtų sušvelninta įsitempimas palei demarkacijos linijas. Mes priėmėm bufarinę zoną. Tai buvusi Egipto premjero Nasser idėja", — pastebėjo Abdul Hassan.

Protestas Indijai

KARACHI, Pakistanas, bal. 10. — Pakistanas pasiuntė protestą Indijai, kad ši koncentruoja kariuomenę palei vak. Pakistano rubežių. Protestas Indijai pasiųstas telegrama. Apie tai praneša užsienio reikalų ministerija.

Indonezijos nauja vyriausybė

DIAKARTA, Indonezija. — Šiomis dienomis pradėjo savo veiklą neseniai išrinkta naujoji Indonezijos vyriausybė. Ją sudaro trijų didžiųjų partijų atstovai, kurie parlamente turi 159 vietas iš 260. Šalia jų keletas ministerijų teko ir mažųjų partijų atstovams, tarp jų ir katalikams, kuriems atstovauja vienas ministeris ir vienas viceministeris. Komunistai ir jų sąjungininkai iš vyriausybės ir kitų atsakingų pareigų buvo visiškai išskirti.

Pasveikino savo vadą Youssef

TETUAN, Ispanijos Marokas, bal. 10. — Sultonas Ben Youssef atvyko iš Ispanijos, kad praneš us asmeniškai, jog pasibaigė Maroke Ispanijos protektoratas. Daugiau 150,000 svečių marokiečių ir beveik visi Tetuan mies to gyventojai iškilmingai sutiko savo vadą.

Ben Youssef ir gen. Franco šeštadienį Madride paskelbė nepriklausomybę 18,000 kv. mylių Ispanijos protektorate. Prancūzija suteikė prancūzų Maroke pa našią nepriklausomybę praėjusį mėnesį.

Kalendorius

Balandžio 11 d.: Šv. Leonas Didysis, lietuviški: Vykintas ir Daugaila.

Saulė teka 5:19, leidžiasi 6:26.

Oras Chicagoje

Chicagoje ir apylinkėse šiandien šilčiau ir apsiniaukę.

● *Keturiukė* gimė Maskvoje. Tai pirmas įvykis Sov. Rusijos sostinėje po II pasaul. karo.

Gavęs padrąsinančių minčių

TEL AVIV, bal. 10. — Jungtinių Tautų generalinis sekretorius Dag Hammarskjold šiandien atvyko į Tel Aviv spręsti Arabų — Izraelio krizę.

Hammarskjold buvo pasveikintas Lydda areodrome gen. Burns ir augštų Izraelio pareigūnų.

Po trumpos konferencijos areodrome, JT generalinis sekretorius Hammarskjold nuvyko į Tel Aviv, kur tarėsi su „taikos misijos" ekspertais ir Izraelio pareigūnais, kaip pašalinti nesusipratimus tarp Egipto ir Izraelio.

Nors JT generalins sekretorius atvyko į vidurio rytus, bet palei Egipto ir Izraelio rubežių nematyti sušvelnėjimo.

Izraelis sako, kad Egipto vyrų būriai tebeveikia Izraelio teritorijoje.

Paliaubų prižiūrėtojai Jeruzalėje praėjusį vakarą dar nebuvo gavę jokio pranešimo iš Cairo dėl sustabdymo karinių veiksmų prieš Izraelį.

Izraelio armijos pranešėjas pareiškė, jog Egipto kareivis buvo užmuštas ir kitas sužeistas šiandien anksti rytą 10 mylių šiaurės rytuose nuo Beershebos. Kiti Egipto vyrai vykdę sabotažo veiksmus rytuose nuo Gazos.

Pasitaręs su „taikos misijos" ekspertais ir Izraelio vyrais, JT generalinis sekretorius Dag Hammarskjold su gen. Burns išskrido į Cairą, kur prašys, kad egiptiečiai tuojau sustabdytų karinę ugnį.

Dag Hammarskjold pareiškęs, kad jis atvykęs į labai pavojingą situaciją, bet darysiąs viską, kad vidurio rytuose įsitempimas būtų sušvelnintas. Jis gavęs padrąsinančių minčių pasikalbėjime su popiežiu Piju XII. Popiežiaus mintys įnešė daug šviesos į taikos misiją.

TEL AVIV. bal. 10. — JT generalinis sekretorius Dag Hammarksjold, šiandien apeliavo į Izraelį ir Egiptą, kad sustabdytų puolimus prie rubežiaus, nes tie mūšiai galį pavirsti karu.

JT generalinis sekretorius šį rytą tarėsi su Izraelio vadais, o paskui išvyko į Cairą kalbėtis su Egipto premjeru Nasser.

Raudonųjų pretenzijos

LONDONAS, bal. 10. — Britų vyriausybė pareiškė, kad raudonųjų vadai Bulganinas ir Kruščevas, atvykstą į Britaniją balandžio 18 d., nori, kad būtų pakeista jų lankymosi programa. Bulganinas ir Kruščevas nusiskundė, kad nustatyta programa neduoda jiems laiko susitikti su eiliniais britais.

Britų užsienio reikalų ministerijos pranešėjas pasakė, kad raudonųjų vadai — Bulganinas ir Kruščevas galės susitikti ir su eiliniais britais.

Kruščevas ir Bulganinas jieško progos parduoti savo komunistinę politiką Britanijos žmonėms.

Trumpai iš visur

● *Martin Artajo,* Ispanijos užsienio reikalų ministeris, dabar lankąs JAV, susitiks su prezidentu Eisenhoweriu ir tarsis su valstybės sekretorium Dulles. Artajo dabar revizituoja valstybės sekretorių Dulles. Artajo su šeima balandžio 9 d. atvyko į Washingtoną, kur jį sutiko Dulles ir kiti Amerikos pareigūnai.

● *Indija* nacionalizuos vario ir deimanto kasyklas, — pareiškė natūralinių išteklių ministerija.

● *Homer Ferguson,* buvęs senatorius iš Michigan ir buvęs ambasadorius Pilipinuose, prisiekė kaip karinio apeliacinio teismo teisėjas.

● *Ispanija* nuo 1951 metų iš Jungtinių Amerikos Valstybių gavo $282,760,000 pagalbos, įskaitant $52,500,000 eksporto - importo banko paskolą.

● *JAV kongresas,* susirinkęs po Velykų atostogų, pradėjo svarstyti iš naujo ūkių paramos įstatymą, kuris anksčiau buvo priimtas, bet prezidento grąžintas peržiūrėjimui. Prez. Eisenhoweris įspėjo, kad jis įstatymą vetuos, jei jis nebus bendroj senato — atstovų rūmų konferencijoje pataisytas pagal vyriausybės pageidavimus.

● *Sovietų premjeras Bulganinas* atleido biologą prof. Trofim D. Lysenko iš augštų pareigų. Lysenko buvo Sovietų Agrikultūros akademijos prezidentas. Į jo vietą paskirtas P. P. Lobanov.

● *Izraelyje* yra 192,000 arabų. Arabų kaimuose pragyvenimas yra augštas. Daugiau 80 procentų arabų ūkininkų dirba savo žemę.

● *Londono areodrome* kiekvienais metais keleiviai palieka 300 skrybėlių, bet nė vienas vyras dar nepaliko derby skrybėlę.

● *Turkijai* JAV pažadėjo iš savo užsienio valstybių paramos fondų suteikti 25 mil. dolerių paskolą.

Nenori sovietų pagalbos

LIBIJA, bal. 10. — Libijos vyriausybė atsisakė primti sovietų pasiūlytą ekonominę paramą. Ministeris pirmininkas Mustafa Ben Halim pareiškė, kad Libija ir toliau pasilieka Vakarų pusėje ir nenori naudotis Sovietų Sąjungos siūloma pagalba. Kaip žinoma, Libija yra pirmoji valstybė, kuri 1949 m. atgavo nepriklausomybę Jungtinių Tautų Organizacijos globoje.

Tuščios pastangos

BONNA, bal. 9. — Zorin, Sov. Rusijos ambasadorius Vakarų Vokietijoje, kreipėsi į Bonnos vyriausybę, pareikšdamas protestą dėl sovietų pilietės Lidijos Ossadskaja tariamai prievarta laikymo Duderstadt moterų vienuolyne. Patikrinus paaiškėjo, kad Ossadskaja jau nuo 1945 metų savu noru yra perėjusi į katalikų tikėjimą ir įstojusi į uršulieičių vienuolyną. Ji pati parašė Zorinui laišką, paaiškindama, kad niekas jos prievarta vienuolyne nelaiko ir yra laiminga, galėdama ten pasilikti.

VĖLIAUSIŲ ŽINIŲ SANTRAUKA

— JAV sekretorius Dulles ir 14 kongresinių vadų vakar svarstė klausimą, ar panaudotinas kongresinis autoritetas siuntimui Amerikos kariuomenės į vidurio rytus. Bet vadai konstatavo, kad administracijai šiuo metu nereikia tokio autoriteto. Jie pareiškę, kad dar nėra tokios padėties, kad reikėtų panaudoti kongresinį autoritetą. Dulles ir vadai tarėsi 90 minučių valstybės departamente. Šis pocėdis buvo sušauktas pritarus prez. Eisenhoweriui.

— Trijų dienų laikotarpyje Alžyro kovose žuvo 140 asmenų.

— Švedijos Akka laivas, vežęs rūdą, susidaužęs į uolą, paskendo jūroje. Trys įgulos nariai iš 34 paskendo.

— New Yorke vakar Macy didžiulės krautuvės 8,000 tarnautojų sustreikavo.

— JT generalinis sekretorius Dag Hammarksjold vakar nuvyko į Cairo miestą ir tarėsi su Egipto vadais dėl krizės vidurio rytuose.

SKAUTYBĖS VELIAS

Medžiagą siųsti šiuo adresu: ALF. KERELIS, 4105 So. Albany St. Chicago 32, Ill. Telefonas LAfayette 3-0547

Iš skaučių vadovių suvažiavimo Bostone

Š. m. vasario 25 — 26 d. į Bostoną suvažiavo 35 vadovės, atstovaujančios 384 skautes iš 11 atskirų vietovių — Mass., Conn., N. Y., N. J. ir Pa. valstybių.

Suvažiavimą pradėjo Baltijos tunto tuntininkė sktn. E. Gimbutienė, pasveikindama suvažiavusias atstoves ir perduodama suvažiavimą Seserijos Rytinio Rajono vadeivei vyr. sktn. E. Putvytei.

Sudarius prezidiumą ir įnešus vėliavas, suvažiavimas pradėtas kun. J. Klimo sukalbėta malda ir Lietuvos himnu. Suvažiavimą žodžiu sveikino Pirmijos pirm. vyr. sktn. V. Čepas asmeniškai ir raštu — Seserijos Vyriausioji Skautininkė C. Zailskienė, Brolijos Vyriausiasis Skautininkas Stp. Kairys, Seserijos dvasios vadovas kun. prof. St. Yla, Brolijos I rajono vadeiva vyr. sktn. A. Matonis ir Bostono skautų tunto tuntininkas Levinas.

Pranešimuose iš vietų paaiškėjo, kad skautės rodo daug ryžtumo ir iniciatyvos savo darbe, bet beveik visos vietovės nusiskundė, kad joms trūksta pagalbos iš patyrusių vadovių, todėl pageidavo, kad būtų organizuojami vadovių kursai ir stengiamasi įtraukti į darbą patyrusias.

Seserijos lavinimo dalies vedėja v. s. L. Čepienė patiekė platų pranešimą tema "Vadovių lavinimas" ir čia pat pravedė pavyzdinius užsiėmimus su suvažiavimo dalyvėmis.

Suvažiavimą pagyvino E. Putvytės pravestas viešosios kalbos pratimas, kuriame kiekviena suvažiavimo dalyvė turėjo nepasiruošusi kalbėti jai duota tema lygiai 30 sekundžių. Visos sesės įrodė, kad jos puikiai moka pasakyti viešą kalbą, nors ir netikėtai užkluptos.

Toliau vyko pranešimai: v. s. Čepo — Užsienio santykių reikalingumas, sktn. A. Banevičiaus — Brolijos užsienio skyriaus veikla, v. s. E. Putvytės — Seserijos pastangos atgauti lietuvaičių skaučių teises Tarptautiniame Skaučių Biure, sktn. V. Barmienės — Tarptautinė kultūra, psktn. V. Karosaitės — Jaunesniųjų skaučių draugovės administravimas ir Seserijos tautinės dalies vedėjos R. Molienės — Kaip pritaikinti vyresniųjų skaučių programą šių dienų reikalavimams ir jaunimo interesams. Be kita ko prelegentė siūlė ko daugiau bestudijuojančio jaunimo įtraukti į atsakingesnes pareigas Sąjungoje, kad jis, pajutęs daugiau atsakomybės, labiau susidomėtų skautiškąja veikla.

Po pranešimų sekė diskusijos, buvo aptarti rajono bėgamieji reikalai.

Stovyklos reikalu, visoms vietovėms pageidaujant, buvo nutarta organizuoti dvi rajonines stovyklas: 1) vasaros vidury — Putnamo vienuolyne paukštytėms ir 2) — skautėms ir vyr. skautėms vasaros atostogų pabaigoje.

Vadovių kursų klausimu

Suvažiavimas pritarė Seserijos vadovių lavinimo dalies vedėjos v. s. L. Čepienės ir vadeivės pasiūlytam planui ir nutarė organizuoti vadovių kursus dar šį pavasarį. Kursai bus pradėti kursančių sąskrydžiu Worcesteryje kovo 17 — 18 dienomis šiaurinei rajono daliai ir New Yorke po Velykų — pietinei rajono daliai; kursai bus tęsiami raštu ir praktikos darbais namie ir bus užbaigti pavasarį savaitgalio iškyla gamtoje.

Konkursinis laužas

Tikslu patobulinti laužų programą ir pasimokyti laužavedybos, numatyta balandžio 9 d. organizuoti konkursinį laužą.

Bendradarbiavimo su broliais klausimų buvo perskaitytas Brolijos I rajono vadeivos v. s. A. Matonio pasiūlymas, kuriame jis rajono brolių vardu kviečia seses ir toliau taip nuoširdžiai bendradarbiauti, kaip buvo bendradarbiaujame Rytiniame rajone ligšiol. Taip pat jis kvietė didesnes tautines ir skautiškas šventes organizuoti bendrai.

Suvažiavimas pritarė brolio vadeivos pasiūlymui ir nutarė iš savo pusės, esant reikalui, kviesti bendrus posėdžius aptarti bendrai vykdytinus uždavinius.

Vėliau suvažiavimas priėmė tokio turinio rezoliuciją:

Mes pilnai pritariame Lietuvos Skaučių Seserijos, jos Vyriausios Skautininkės ir Vadijos darbui ir vedamai linijai ir pareiškiame, kad jų vadovaujamos esame pasiryžusios ir toliau visomis jėgomis tarnauti Dievui, Tėvynei ir Artimui, puoselėti seseriškumą ir nuoširdų sugyvenimą savo tarpe, bendradarbiauti su Brolija, ugdyti lietuviškumą savo ir jaunesniųjų širdyse, ieškoti Lietuvai draugų jai palankiųjų tarpe ir kovoti su jos priešais, kiek jėgos leidžia, kad Lietuva vėl būtų laisva.

Pasirašė suvažiavimo prezidiumas: sktn. V. Barmienė, psktn. B. Bernotienė, vyr. sktn. L. Čepienė, sktn. E. Gimbutienė, vyr. skautė J. Janulevičienė, vyresn. skautė D. Papievytė, vyr. skautė I. Pesytė, vyr. sktn. E. Putvytė.

Sekantis toks vadovių suvažiavimas numatytas sukviesti ruden.

Šeštadienio vakare įvyko laužas, į kurį atsilankė daug mielų svečių. Laužą pravedė I. Treinienė. Programą atliko pačios suvažiavimo dalyvės.

Sekmadienio ryte suvažiavimo dalyvės dalyvavo šv. Mišiose, kurias atnašavo kun. J. Klimas.

Suvažiavimas vyko gražiai lietuviškais ornamentais išpuoštoje ALTS namų salėje. Maistu ir nakvynėmis rūpinosi svetinga suvažiavimo šeimininkė sktn. V. Barmienė, talkininkaujama vyr. skaučių kandidačių Vaivos skilties su skiltininke sktn. Labuckaite. Pelėdų skilties su skiltininke I. Trainiene pravedė registraciją ir padarė suvažiavimui staigmeną, paruošdamos pyninio darbų ir Vilniaus verbų parodėlę ir apdovanodamos visą suvažiavimą savo ženkleliu, padarytu iš plonų vytelių, surištų tikruoju mazgu.

Suvažiavimas baigtas sekmadienį iškilminga sueiga, kurioje paskautininkės įžodį davė sesė I. Šimulynaitė.

NEPALIKIME JŲ VIENŲ

(sks) Prieš kurį laiką skaitėme sapudoje LSB Vyriausiojo Skautininko atsišaukimą mūsų skautų Džiamborės Fondo reikalu. Jiems yra būtina turėti pajėgų DF, nes nuo to priklausys tinkamas Lietuvos skautų atstovavimas džiamborėse, pasauliniame skautų vyčių sąskrydyje ir pas. skautų vadų konferencijoje. Sėkmingas mūsų skautų ir jų vadovų pasirodymas šiuose pasauliniuose skautybės susitikimuose padės Lietuvos Skautų Brolijai įsistiprinti tarptautinėje plotmėje. Nepalikime skautų vienų šiuose žygiuose! Štai jau kai kas spaudoje priekaištauja, kad ir skautų tėvai pamiršo savo vaikų reikalus. Argi taip yra? Tenebūna tai kaip koks priekaištas betkam, bet tebūnie tai tik paskatinimas — padėkime skautams,

(Nukelta į 4 psl.)

WINTREX

Per paskutinius 10 metų daug tūkstančių mūsų klijentų siuntė pakietėlius savo šeimoms į Kontinentą, per Wintrex & Co. Ltd.

Mes užtikriname siuntinių pristatymą, arba grąžiname įmokėtus pinigus.

Žemiau išvardintų prekių rūšį mes išsiunčiame į užsienį, kai tik gauname užsakymus, gi juos gavę tuoj pat išsiunčiame kainaraščius.

Siuntinėlyje negali būti daugiau kaip 12 įvairių skirtingų rūšių ir jo svoris turi neviršyti 19 svarų. Muitas apmokamas Londone.

MES SIŪLOME

VYRAMS: batus ir pusbačius, wellingtonus, sandalius, odos ir gumos padais; medžiagos vyr. kostiumams ir paltams, marškiniams, pižamas, apatin. baltinius, kojines, megztinius, nepaprastas medžiagos švarkai (kailio pamušalas), gatavus drabužius, pirštines, nosines, kaklaraiščius.

MOTERIMS: batelius ir batus, wellingtonus, šliures, kaliošus, botus (kailio vidus), kojines: nailono, vilnos ir šilko. Medžiagas moteriš. kostiumams ir paltams, lengvas vilnos ir šilko medžiagas suknelėms, kailio pirštines, skareles, bliuskutes, sijonus, naktin. marškinius, baltinius, nepaprastas apsiaustus ir gatavus drabužius

VAIKAMS: batus, apatinukus, megztines ir gatavus drabužius.

NAMAMS: įvairių rūšių anklodes, vilnones ir vatos, lino medžiagos, šiltos skaros, paklodės, lovų užtiesalai, impilai, rankšluošėiai, staldengtės ir užuolaidos.

MAISTAS: rūkyti lašiniai, kava, arbata, kakao, šokoladas, ryžiai, cukrus, džiovinti vaisiai, mėsa dėžutėse, aliejus.

VAISTAI: įvairių rūšių prieš T.B., reumatizmą, anemiją ir kit.

ĮVAIRIOS PREKĖS: skalbimo ir prausimo muilas, skutimosi peiliukai, D.D.T., žirklės, skustuvai, pincetai ir kit.

PASITEIRAVIMUS PRAŠOMA SIŲSTI

WINTREX AND CO. LTD.
51, Brompton Road,
KNIGHTSBRIDGE,
LONDON, S.W.3. Tel. KNI 1394

Visos informacijos nemokamai. Į pasiteiravimus atsakoma tuoj pat.

JOS. F. BUDRIK FURNITURE, INC.

Didžiulis pasirinkimas Naujausio stiliaus baldų Pavasario Šventėms Kainos Žemiausios Chicagoje.

SVEČIŲ KAMBARIO BALDAI

Už $100.00 vertės parduodamos sofos, nakčiai lovos pas mus ..... $ 59.00
Už $200.00 vertės parduodamos sofos ir foteliai Nylon ar vilnos naujausių stilių pas mus $129.00
Už $600.00 parduodami svečių kambarių baldai Kroehler, Pullman ir kitų geresnių Amerikos fabrikų — mes parduodam tiktai už $329.00

MIEGAMŲJŲ KAMBARIŲ SETAI

Už $150.00 vertės parduodami 3 dalių miegamieji ąžuolo ar riešuto medžio pas mus tik ..... $ 99.00
Už $300.00 vertės parduodami miegamieji 4 dal. pas mus $199.00
Už $800.00 vertės parduodami, Francūziško stiliaus ir gamybos 9 dalių miegam. su puošimuosi stalu pas mus $390.00

VALGOMŲJŲ KAMBARIŲ BALDAI

Už $150.00 vertės parduodami 5 dalių valgomojo baldai pas mus ..... $ 89.00
Už $250.00 vertės parduodami 6 dalių ąžuolo ar raudonmedžio baldai, su nedegamu stalo viršumi pas mus tik $179.00
Už $600.00 vertės parduodami 9 dalių valgomojo vėliausio stiliaus iš augšiausios rūšies pas mus iki Velykų tiktai $375.00

VIRTUVĖS STALAI

Už $69.00 vertės siūlomi parduoti 5 dalių Formica stalai ir 4 kedės, įvair. spalvų ir stiliaus pas mus $ 39.00
Už 99.00 vertės siūlomi 7 dalių virtuvėms setai su chromo ar juodo metalo kojom pas mus tik .. $ 69.00
Už $150.00 vertės siūlomi 7 dalių Formica setai medniai, ąžuolo su nedegamu viršumi pas mus tik $ 89.00

ŠALDYTUVAI — PEČIAI

Už $199.00 vertės parduodami 8 cub. šaldytuvai visų firmų, pas mus parduodami tiktai $159.00
Už $250.00 vertės siūlomi 9 cub. šaldytuvai General Electric ir kitų pas mus $199.00
Už $120.00 vertės parduodami virimui porcelano pečiai pas mus tiktai ..... $ 89.00
Už $200.00 vertės parduodami virimui pečiai Tappan, Universal ir kiti pas mus tiktai $139.00

KILIMAI

9x12 Capri tiktai $22.00
6x9 kilimai parduodami tik pas mus $12.95
9x12 vilnoniai kilimai parduodami po $89.00 pas mus $49.00
9x12 parduodami po $129.00 Bigelow, Lees ir kitų žymių firmų pas mus tik $79.00

ATIDARYTA: Pirmadienį ir Ketvirtadienį 9—9:30
Kitom dienom 9—6 ir Sekmadienį 10—5.

JOS. F. BUDRIK FURNITURE, INC.
3241 So. Halsted St. Tel. CAlumet 5-7234

Budriko Radio Valanda iš stoties WHFC, 1450 kil. Ketvirtadieniais 6 val. vakare.

Tel. ofiso HE. 4-6799, rez. PR. 6-7333
DR. ANTANAS ALEKNA
GYDYTOJAS IR CHIRURGAS
1957 W. Garfield Blvd.
VAL: 1—4 ir 6—9
Šeštadieniais nuo 1 iki 4 val. p. p.
Išskyrus ketvirtad. ir sekmad

DR. ANNA BALIUNAS
AKIŲ, AUSŲ, NOSIES IR GERKLĖS LIGOS
— Pritaiko akinius —
6322 So. Western Avenue
Val.: kasdien 10-12 val. ir 7-9 val. vak. Šeštadieniais 10-1 val. Trečiadieniais uždaryta. Kitu laiku susitarus
Ofiso telefonas: PR 8-3229
Rez telef. WAlbrook 5-5076

DR. JUZE IR KĘSTUTIS AGLINSKAI
GYDYTOJAI IR CHIRURGAI
2300 West 51st Street
Val. pirm. ir antr. 10 iki 12 ryto, 2iki 4 ir 6 iki 9 popiet; ketv. ir penkt. 2 iki 4 ir 6 iki 9 popiet. Šeštadieniais 10 iki 2 val. popiet.
Ofiso tel.PRospect 6-1795
Rez. tel. GRovehill 6-5603

DR. VL. BLAŽYS
GYDYTOJAS IR CHIRURGAS
4701 South Damen Avenue
(Kampas 47-tos ir Damen Ave.)
Val. kasdien nuo 6—8 val. vak.
Šeštad. 2—4 val. vak.
Trečiad. ir kitu laiku pagal sutartį.
Telef. ofiso LAfayette 3-6048
Rez.: WAlbrook 5-3048

Tel. ofiso HE. 4-5849, rez. HE. 4-2324
DR. PETER T. BRAZIS
GYDYTOJAS IR CHIRURGAS
2434 West 71st Street
Val. Pirm., ketvir., penkt. 1-4 ir 7-9
Antr. 1-5, treč. ir šešt. pagal sutarties

DR. Z. DANILEVIČIUS
GYDYTOJAS IR CHIRURGAS
6317 South Western Avenue
Chicago 29, Ill.
Pasimatymai pagal sutarties
Telefonas REpublic 7-4900
Rezidencija: GRovehill 6-8161

DR. T. DUNDULIS
GYDYTOJAS IR CHIRURGAS
4157 Archer Avenue
Ofiso val.: nuo 2-4 ir nuo 6-8:30 v. vak. Šeštadieniais nuo 2 iki 4 popiet
Trečiadieniais pagal sutartį
Ofiso tel. VIrginia 7-0036
Rezidencijos tel. BEverly 8-8244

Tel. ofiso VI. 7-0600, rez. RE. 7-6867
DR. BR. GAIŽIUNAS
GYDYTOJAS IR CHIRURGAS
(Spec. moterų ligos ir akušerija)
4055 Archer Ave.
Kampas Archer ir California Ave.
VAL.: 2—4 ir 6—8 v. p. p.
Šešt. 2—7 val. p. p.,
išskyrus sekmadienius.

Ofiso telef. YArds 7-1166
Rezidencijos — STewart 3-4511
DR. J. GUDAUSKAS
GYDYTOJAS IR CHIRURGAS
756 West 35th Street
(kampas Halsted ir 35-ta gatvės)
VAL. 1—4 ir 6:30—8:30 p. p. kasdien išskyrus trečiadienius. Atidara šeštadieniais 1—4 val.

Ofiso WAlbrook 5-2670.
Rez. Hilltop 5-1560
Dr. Alexander J. Javois
(JOVAIŠAS)
GYDYTOJAS IR CHIRURGAS
MARQUETTE MEDICAL CENTER
6132 South Kedzie Avenue
Val. 2—4 p. p. ir nuo 7—9 v. vak.
Trečiad. ir šeštad. pagal sutartį

Tel. ofiso PR. 6-3838, rez. RE. 7-9199
DR. A. JENKINS
GYDYTOJAS IR CHIRURGAS
(LIETUVIS GYDYTOJAS)
2500 West 63rd Street
VAL. kasdien nuo 2—4 p. p. ir 7:30 iki 9 val. Trečiad. ir šešt. uždaryta

Telefonas GRovehill 6-1595
DR. ALDONA A. JUŠKA
AKIŲ LIGŲ SPECIALISTĖ
PRITAIKO AKINIUS
Valandos: 9—12 ir 7—9 v. v. pagal susitarimą išskyrus trečiadienius
2422 West Marquette Rd.

Telefonas REliance 5-1811
DR. WALTER J. KIRSTUK
GYDYTOJAS IR CHIRURGAS
(LIETUVIS GYDYTOJAS)
3925 West 59th Street
VAL. 1—4 popiet, 6:30—8:30 vak.
Trečiad. pagal sutartį

Tel. ofiso ir buto OLympic 2-4159
DR. P. KISIELIUS
GYDYTOJAS IR CHIRURGAS
4938 W. 15th St., Cicero
Kasdien 1—3 v. ir 6—8 v. vakare.
Išskyrus trečiadienius
Butas 1526 So. 49th Ave.
Šeštadieniais 12 iki 4 popiet

Ofiso telef. LAfayette 3-3210, jei neatsiliepia, šaukite KEdzie 3-2868
DR. EMILY V. KRUKAS
GYDYTOJA IR CHIRURGĖ
4146 S. Archer Ave.
VAL. Kasdien popiet nuo 12-2:30 v. Vak. pirm., antr., ketvirt. 6-8:30 v. Trečiadieni tik susitarus

Jei turite parduoti ar išnuomoti, pasiskelbkite smulkių skelbimų skyriuje. Skelbimą galite perduoti telefonu: VIrginia 7-6640.

Dr. Nina KRIAUČELIŪNAITĖ
(Gydytoja ir Chirurgė)
MOTERŲ LIGŲ IR AKUŠERIJOS SPECIALISTĖ
2750 West 71st Street
(Kampas 71st ir California)
Tel. ofiso ir rez. REpublic 7-4146
Val. 11-2 ir 6-9 v. v. Šešt. 1-4 p. p.
Priėmimas tik pagal susitarimą

DR. IRENA KURAS
(Gydytoja ir Chirurgė)
KŪDIKIŲ IR VAIKŲ LIGŲ SPECIALISTĖ
7156 South Western Avenue
(MEDICAL BUILDING)
Pirmad., antrad., ketv. ir penktad. nuo 11 val. ryto — 1 v. p. p. ir nuo 6 v. — 8 val. vakare. Trečiad. nuo 11 val. ryto — 1 v. p. p. Šeštad. 11 val. ryto iki 3 val. popiet.
Ofice tel. RE. 7-1168
Res. tel. WAlbrook 5-3765

Tel. ofiso YA. 7-5557, rez. RE. 7-4966
DR. FRANK C. KWINN
(KVIEČINSKAS)
GYDYTOJAS IR CHIRURGAS
1651 West 47th Street
LIGONIUS PRIIMA: Kasdien nuo 2 val. iki 4 v. popiet. Nuo 7 v. iki 8:30 Uždara treč. visą dieną ir šeštad. vak.

Tel. ofiso PRospect 6-2240
PRospect 6-4732
DR. A. MACIUNAS
GYDYTOJAS IR CHIRURGAS
SPEC. CHIRURGINĖS LIGOS
5700 S. Wood Street
Priėmimo val. tik pagal susitarimą nuo 2—4 val. kasdien ir nuo 6 iki 8 val. pirmad. ir penkt. Trečiad ir sek. uždaryta

DR. JULIJA MONSTAVIČIUS
GYDYTOJA IR CHIRURGĖ
10748 South Michigan Avenue
Val.: kasdien nuo 6 v. v. iki 9 v. v., išskirus trečiad. Šeštadieniais nuo 1 iki 4 val. popiet.
Tel.: Ofiso — PUllman 5-6766
Buto — ENglewood 4-4979

Ofiso ir buto tel. HEmlock 4-5815
DR. A. NARBUTAS
PLAUČIŲ IR VIDAUS LIGOS
6757 South Western Avenue
Valandos: pirmad., trečiad., ketvirt., penkt. 6:30—8:30 v. vak. Antrad. 10—12 val. ryto. Šeštad. 2—4 p. p. Kitu laiku pagal susitarimą.

DANTISTAS
DR. J. A. PAUKŠTYS
4253 S. Whipple Street
(Arti Archer Ave.)
Valandos: nuo 10 iki 12; 2—6; 7—9. Šeštad. 10—12. Trečiad. uždaryta.
LAfayette 3-4949
Namų — CEdarcrest 3-7786

DR. ALBINA PRUNSKIS
DR. VLADAS PRUNSKIS
GYDYTOJAI IR CHIRURGAI
3259 South Halsted St.
Kasdien 3—7 val. vak. Šeštad. nuo 1—5 val. vak.
Trečiad. ir kitu laiku pagal sutarimą
Ofiso tel. VIctory 2-1484. Resid. 2437 W. 62nd St., tel. Republic 7-8818.

Ofiso telefonas — Bishop 7-2525
DR. AL. RAČKUS
GYDYTOJAS IR CHIRURGAS
4342 Archer Avenue
(Kampas Kedzie ir Archer).
Val. kasdien nuo 2 iki 9 val.
Trečiad. ir sekmad. tik susitarus

DR. ZIGMAS RUDAITIS
GYDYTOJAS IR CHIRURGAS
Telef. REpublic 7-2290
SPECIALYBĖ CHIRURGINĖS IR ORTOPEDINĖS LIGOS
2435 West 69th Street
Val. kasdien 10—12 ir 5—8 val. vak. išskyrus pirmad. tik nuo 5 iki 8 v.v. Šeštad. 10-12 v. Kitu laiku susitarus.

Dr. Antanas Rudokas, O. D.
Tikrina akis: pritaiko akinius, keičia stiklus ir rėmus.
4455 So. California Ave., Chicago
Šaukite YArds 7-7381
Priima: vakarais 6 iki 9; šeštad. 10 val. ryto iki 4; trečiad. ir sekmad. tik susitarus

Tel. ofiso CL. 4-0253, rez. GR.6-8876
DR. A. Z. ŠAULYS
GYDYTOJA IR CHIRURGĖ
4645 So. Ashland Ave., Chicago
Pirmad., antr., ketv. ir penk. 6:30—8:30 val. vakare
Šešt. nuo 2 iki 4 popiet.
Rez. 8053 S. Campbell Ave.

Tel. ofiso YA 7-4787, rez. PR 6-1930
DR. STRIKOL
GYDYTOJAS IR CHIRURGAS
4645 S. Ashland Ave. (kamb. 211)
Val. nuo 2—4 ir 6—8; trečiad., šeštad. ir sekmad. tik pagal sutartį.
Jeigu neatsilieps viršminėti telefonai šaukite MIdway 3-0001

P. ŠILEIKIS, O. P.
Orthopedas - Protezistas
Aparatai-Protezai, Mod. bandažai. Spec. pagalba kojom (Arch Supports) ir t.t.
Val.: 9-4 ir 6-8. Šeštadieniais 9-1.
ORTHOPEDIJOS TECHNIKOS LAB.
2850 W. 63rd St. Chicago 29, Ill.
Tel. PRospect 6-5084.

DR. J. J. SIMONAITIS
GYDYTOJAS IR CHIRURGAS
Naujas adresas: 4255 W. 63rd St.
Ofiso tel. REliance 5-4410
Rezid. telef. GRovehill 6-0617
Valandos: 1-3 p. m. ir 6-8 p. m.
Penktad. tik po pietų.
Trečiad. ir šeštad. pagal sutartį

Ofiso tel. CLiffside 4-2896
Rezidencijos: LAfayette 3-1172
DR. P. STRIMAITIS
GYDYTOJAS IR CHIRURGAS
1724 West 47th Street
(Kampas 47th ir Hermitage)
Val.: nuo 2 iki 4 ir 6 iki 9 v. vak.
Šeštad. nuo 2 iki 6 val., išskyr. sek

DR. FL. TALLAT-KELPŠA
GYDYTOJAS IR CHIRURGAS
5002 West 16th Street
Val.: kasdien 5-8, šeštad. 1-3
Telef. TOwnhall 3-0959
2534 West 68th Street
Val.: tik iš anksto susitarus.
Telef. HEmlock 4-7080, neatsakius skambinti CEntral 6-2294.

DR. VYT. TAURAS-TUPČIAUSKAS
GYDYTOJAS IR CHIRURGAS
BENDRA PRAKTIKA IR SPEC. MOTERŲ LIGOS
Ofisas ir rezid.: 2410 W. 51st St.
Tel. PRospect 8-1223 arba WE 6-5577
Ofiso val. Pirm. 8-10 v. v. Antr., Trečiad. ir Penktad. 6-9 val. vak. ir šeštadieniais 2-4 val. popiet.

Tel. ofiso HE. 4-2123, rez. PR. 6-8484
DR. V. P. TUMASONIS
GYDYTOJAS IR CHIRURGAS
Spec. chirurginės ligos
6255 South Western Avenue
VAL. kasdien 2—4 p. p. ir 7—9 vak.
Šeštad. 2—4 p. p. Trečiad. ir sekmadieniais uždaryta

Tel. ofiso: DAnube 6-1125
DR. A. VALIS-LABOKAS
MOTERŲ LIGŲ GYDYTOJAS
3267 South Halsted Street
Val. 1 iki 4 v. p. p. ir 6—8 v. vak
Šeštadieniais 1—4 v. p. p.

Tel. ofiso PRospect 6-9400
Rezid. PRospect 6-9400
DR. ONA VAŠKEVIČIUS
(Vaškevičiūtė)
GYDYTOJA IR CHIRURGĖ
6248 South Kedzie Avenue
Val. kasdien 1-3 p.p. ir nuo 6-8 val vak. Šeštad. 1-4 p. p. Trečiadieniais ir kitu laiku tik susitarus.

DR. J. VAITAITIS
GYDYOJAS IR CHIRURGAS
1407 So. 49th Ct., Cicero
Kasdien 10-12 val ryto ir 5-8 val vak. Šeštadieniais 10-2.
Ofiso ir buto tel. OLympic 2-1381

Tel. ofiso VIctory 2-1581
Rez. VIctory 2-0742
DR. V. VILEIŠIS
GYDYTOJAS IR CHIRURGAS
802 West 31st Street
Kamp. Halsted ir 31-mos gatvių)
Priėmimo valandos kasdien: 1-4 p.p ir nuo 6-8 v.v. šeštad. 1-4 val. popiet

Tel. ofiso PR. 6-6446, rez. HE. 4-3150
DR. F. C. WINSKUNAS
GYDYTOJAS IR CHIRURGAS
2420 West Marquette Rd.
VAL. nuo 2 iki 4 p. p.; 6 iki 8 vak.
Trečiad. ir šeštad. pagal sutartį

Tel. ofiso CA 6-0257, rez. PR 6-6659
DR. P. Z. ZALATORIS
Tel. ofiso CA 6-0257, rez. PR 6-6659
1821 So. Halsted Street
Rezid. 6600 S. Artesian Ave.
VAL. 11 v. r. iki 3 p. p.; 6—9 v. v.

DR. G. SERNER
LIETUVIS AKIŲ GYDYTOJAS
Virš 25 metų patyrimo
Tel. YArds 7-1828
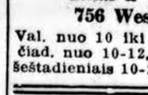
Pritaiko akinius
Kreivas akis ištaiso.
Ofisas ir akinių dirbtuvė
756 West 35th Street
Val. nuo 10 iki 2, nuo 6 iki 8, trečiad. nuo 10-12, penktadienį 10-2 ir šeštadieniais 10-2 val. popiet.

PLATINKITE "DRAUGĄ"

DRAUGAS
THE LITHUANIAN DAILY FRIEND
2334 S. Oakley Ave., Chicago 8, Ill. Tel. VIrginia 7-6641; 7-6642

Entered as Second-Class Matter March 31, 1916, at Chicago, Illinois Under the Act of March 3, 1879.

Member of the Catholic Press Ass'n
Published daily, exept Sundays, by the Lithuanian Catholic Press Society

SUBSCRIPTION RATES
$8.00 per year outside of Chicago
$9.00 per year in Chicago & Cicero
$8.00 per year in Canada
Foreign $11.00 per year.

PRENUMERATA:	Metams	½ metų	3 mėn.	1 mėn.
Chicagoj ir Ciceroj	$9.00	5.00	$2.75	$1.25
Kitur JAV ir Kanadoje	$8.00	$4.50	$2.50	$1.00
Užsienyje	$11.00	$5.50	$3.00	$1.25

Redakcija straipsnius taiso savo nuožiūra. Nesunaudotų straipsnių nesaugo, juos grąžina tik iš anksto susitarus. Redakcija už skelbimų turinį neatsako. Skelbimų kainos prisiunčiamos gavus prašymą.

NUSIGINKLAVIMAS

Atrodo, kad šis klausimas dabar yra labai aktualus. Apie jį daugiausia yra kalbama ir rašoma. Kalbama apie jį sostinėse, kalbama Jungtinėse Tautose ir įvairiose tarptautinėse konferencijose.

Ką tai reiškia? Ar tai reiškia, kad nusiginklavimu bus užtikrinta pasaulio taika? Anaiptol!

Jau kelinti metai, kai Vakarai yra gundomi pradėti nusiginklavimą. Gundo Maskva, gundo ir jos agentai. Didžioji sovietų ir jų bendradarbių propaganda jau yra atnešusi nemažai vaisių. Yra visa eilė Jungtinių Amerikos Valstybių "draugų", kurie irgi aiškiau ir atviriau kaišioja Washingtonui įvairius nusiginklavimo projektus. Toji propaganda ir visuomenės dalį jau yra paveikusi.

Tačiau visos kalbos apie nusiginklavimą, visi planai, norį vesti prie to, yra gryniausia iliuzija.

Ar rasi pasaulyje bent vieną valstybę, ar ji būtų maža ar didelė, kuri bent kiek rimčiau svarstytų nusiginklavimą, žinodama, kad ji turi priešų. Jungtinės Amerikos Valstybės ir jų sąjungininkai turi priešų. Jie yra stiprūs ir pikti. Todėl būtų savižudybė nesirūpinti savo saugumu, susilpninti savo gynybos pajėgumą.

Maskva labai džiaugtųsi, jei Amerika pati nusiginkluotų, savo draugų neberemtų ir visas savo karines pajėgas atitrauktų iš Europos ir kitur.

Mes galime būti tikri, kad JAV vyriausybė pagundoms nusiginkluoti nepasiduos. Mūsų apsiginklavimas ir draugų apginklavimas yra daromas ne agresijai, bet saugumui užtikrinti.

Nerasi pasaulyje tautos, kuri nesirūpintų savo saugumu. Nė viena jų nepadės į šalį ginklų, kol nebus tikra kitos pusės gera valia. Amerikos atžvilgiu toji kita pusė — tai Sovietų Sąjunga, kuri yra sulaužiusi visus tarptautinius pasižadėjimus, niekuomet ir nė vienu atveju neparodžiusi geros valios. Kol valstybių tarpe nėra pasitikėjimo vienos kita, kalbėti apie nusiginklavimą yra tuščias dalykas.

Pagaliau jau atvejų atvejais yra įrodyta, kad diktatūromis, nepaisant, kokios rūšies jos bebūtų, jokiu būdu negalima pasitikėti.

Laužė susitarimus fašistų diktatorius Mussolini, laužė juos nacių diktatorius Hitleris, laužė komunistų diktatorius Stalinas. Pastarasis daugiausia jų sulaužė, nes ilgiausiai sėdėjo sovietų diktatoriaus soste. Nėra jokios garantijos, kad kolektyvinė sovietų diktatūra neis tuo pačiu keliu. Vakarų demokratijų neįtikins nė Chruščevo bei Bulganino šypsenos, nė jų pasirinktoji taktika, kurios pasirinkimas padarytas tikrai nesivadovaujant gera valia bei noru nusiginkluoti ir jau taikoje gyventi su savo kaimynais. Ir to kolektyvo šypsenos, ir naujoji taktika kaip visi jau gerai žinome, yra paprasčiausias noras "apmuilinti" vakariečių akis.

Labai teisingai yra paskelbęs David Lawrence, kad apie nusiginklavimą negali būti nė kalbos, kol pasaulyje nėra taikos. Taikos negali būti, kol visur nebus sudarytos sąlygos patiems žmonėms savo kraštus valdyti. Didieji taikai pavojai yra iš komunistų diktatūros pusės. Tik pačių žmonių revoliucija prieš sovietų diktatūrą padėtį gali pakeisti.

Kelias taikon — visų žmonių išlaisvinimas. Kai tikroji demokratija bus įgyvendinta, ir tai visur, tada ir nusiginklavimo klausimą bus galima rimtai svarstyti. Nusiginklavimas dabar — tai iliuzija.

PASIŠVĘSKIME IR RIKIUOKIMĖS

Ir bematant sukursime lietuvybės švyturį Marianapolyje

PETRAS JURGĖLA, Uniondale, N. Y.

, (Tęsinys)

Visuomenės talka

Čia tik vieno asmens mintys ir pasiūlymų metmenys. Marijonų vyresnybei pareiškus principinį savąjį pritarimą Marianapoliui paversti tokiu lietuvių mokslo bei auklėjimo centru ir suorganizavus jo steigimo organus, čia gimtų daugiau idėjų ir praktiškų pasiūlymų. Noriu dar dar pabrėžti, jog čia numatyta milžiniška pagalba iš paminėtų organizacijų bei įstaigų ir iš plačios visuomenės tikrai ateitų tuo atveju, jei Marianapoly bus: 1) atkurta lietuvių kolegija tikslu ją išplėsti į universitetą, 2) augštesnioje mokykloje ir kolegijoje įvesti lituanistiniai mokslai, kūno kultūra, kariška santvarka bei uniforma ir įsteigta choras, ansamblis, orkestras, sporto rateliai ir kt., 3) įsteigtas lituanistikos muzėjus, 4) pastatyta paminklinė Lietuvos bažnyčia (juo labiau, kad koplyčios pakaktų gausiai "pilies įgulai") ir 5) įkurta tautinė šventovė su Marijos grota, lietuviškais kryžiais, paminklu pasiaukojusiems už Lietuvos idealus ir jų atminimo apeigomis. Vadovaudamasis tam tikru savo patyrimu, esu giliai įsitikinęs, jog būsimų lietuvių mokytinių (inteligentų) švietimui, pil nutiniam auklėjimui ir būdo (charakterio) formavimui čia paminėtos vertybės ir jų perteikimo būdai bei priemonės yra būtinai reikalingi ir neatskiriami. Kaip tik tokius reikalus bei uždavinius plačioji mūsų visuomenė vieningai rems. Visuomenei ir gal net pedagogams naujiena bus tik siūlomoji praktiška auklėjimo sistema, kuri čia buvo tik bendrais bruožiais paminėta. Ją galėsime smulkiau panagrinėti.

Paskiriems mecenatams ir augščiau minėtoms bei kitoms lietuvių organizacijoms įsipareigojus pastatyti bei įrengti moksl o rūmus, bendrabučius, lituanis tikos muzėjų, bažnyčią ir kt., tėvų marijonų vadovybė būtų atleidusi nuo gana stambių išlaidų šiems reikalams. Be to pakėlus Marianapolio ūkio gamybą ir įsteigus atskirą fondą neturtingiems m o k s l e i viams šelpti, tikrai susidarytų galimybė atitinkamai **sumažinti mokestį už moksleivio išlaikymą ir mokslą.** Šis patogumas ir stipendijų įsteigimas atidarytų didesniam jaunuolių skaičiui duris į Marianapolį gal net pačioje jo reformų pradžioje. Turime atminti, jog daugeliui pajėguoliai ir genijai dažniausiai iškyla iš skurdo ir vargo. Mūsų tautos istorijoje tokių pavyzdžių gausu.

Kadangi Marianapolis tęstų Lietuvos respublikos augštųjų mokyklų darbą bei tradicijas, perteikdamas pagrindinį jų mokslą — lituanistiką — ir tuo būdu tarnautų šios valstybės piliečių tremtinių ir būsimų jos piliečių bei gyventojų kultūros reikalams, būtų visai natūralu, teisinga ir teisėta **JAV užšaldyto Lietuvos respublikos aukso dalį skirti Marianapoly atkurtsimai lietuvių kolegijai ar universitetui. Washingtone veikiančios Lietuvos pasiuntinybės įsipareigojimas tuo pasirūpinti būtų ne tik patriotiškas, bet visai teisėtas ir teisingas.** Lygiai taip pat, kaip rusų okupuotos Lietuvos respublikos pasiuntinybes ir konsulatus visi lietuviai-ės ir svetimos demokratinės valstybės laiko tebegaliojančiais ir teisėtais, nežiūrint to, kad Lietuvos Respublikos Konstitucija ar betkuris kitas įstatymas tokio atvejo neįžvelgė. Arba net lygiai taip pat, kaip JAV vyriausybės nuosprendis dalį nuošimčių už jos laikomą Lietuvos respublikos auksą skirti Lietuvos pasiuntinybių bei konsulatų personalo išlaikymui arba buv. augšto Lietuvos pareigūno šelpimui laikomas teisingu ir teisėtu, nors JAV ir Lietuva tokios sutarties nebuvo pasirašiusios. Lietuvos pasiuntinys bei įgaliotas ministeris P. Žadeikis yra ats. pulkininkas, Lietuvos krašto apsaugos ministerio pareigas ėjęs 1919 metais, t. y. tuo metu, kai mūsų tauta kovojo dėl savo laisvės ir savo valstybę kūrė iš nieko. Atstovaudamas mūsų tėvynei Amerikoje ir įvertindamas tautinę lietuvių veiklą ir ypač kultūrinius darbus išeivijoje, jis pasiūlė Lietuvos vyriausybei eilę kunigų, kultūrininkų bei visuomenininkų apdovanoti DLK Gedimino ir Vytauto ordinais.

Parodykime, kaip Didvyrių Žemės sūnūs ir dukros ryžtasi išlaikyti tautinį savo gajumą ne tik pavergtoje tėvynėje, bet ir demokratiškame Amerikos krašte, kuris daugiausia laisvių suteikia. Tokias kilnias ir vieningas mūsų pastangas ugdyti gerus krikščionis lietuvius ir tuo prisidėti prie senos ir kultūringos lietuvių tautos gyvastingumo laidavimo ir Visagalis Dievas palaimins! Tad visi sukruskime ir stokime į darbą ir talką, arba kaip šventuolis, malonusis tėvas marijonas ir arkivyskupas J. Matulevičius skatino: **Pasišvęskime ir rikiuokimės!** Didelius žygius lietuviai įvykdė tiktai savo pasišventimu ir darniu darbu, suglaudę savo eiles ir vienos idėjos vedami!

(Galas)

DULKĖS PADARĖ NAKTĮ

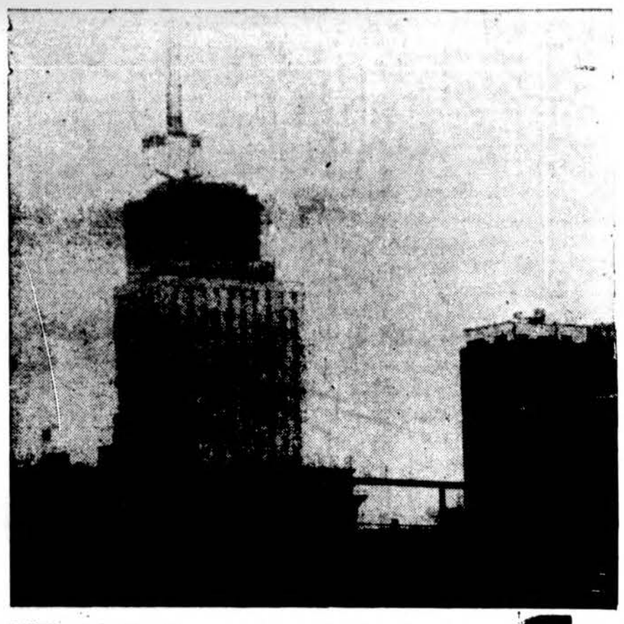

Didžiausi dulkių debesys uždengė miestą Dallas, Texas, ir per dulkes negalima buvo matyti augščiausio miesto pastato. (INS)

Spaudoj ir gyvenime

VAIKAI NUDŪRĖ TĖVĄ

"The New York Times" redakciniu rašo:

"Maskva žengė baisų žingsnį. Chruščevas žodžiais užmušė savo politinį tėvą, kurį su draugais per 20 metų kėlė visažinančiu tėvu ir mokytoju. Dabar Stalinas vaizduojamas kone išprotėjusiu žmogžudžiu, vos nepražudžiusiu Sovietų Sąjungos. Laisvasis pasaulis seniai žino Stalino kriminališkumą. Bet nuo Sov. S-gos piliečių tai buvo slepiama ir suprantama, kad tiesos paskelbimas juos sukrėtė. Gali būti, kad tiesą skelbti privertė maršalas Žukovas, norįs apibaltinti savo bendrą Tuhačevskį. Tačiau Stalino nekentė ir labai plačios Sov. S-gos gyventojų masės.

Į Chruščevo žygį betgi reikia su atsarga žiūrėti, nes matyt jis turi nemalonių Vakarams politinių tikslų. Pirmiausia, kur Chruščevas ir draugai buvo tada, kai Stalinas savo kriminališkus darbus darė? Antra, kodėl Chruščevas nesistengia tuos kriminališkus nusikaltimus atitaisyti, pvz. Pabaltijo valstybėse ir kitur? Tik Stalino nusižengimus atitaisant ir jo linijų atsisakant, Chruščevu ir kolektyvu pasaulis patikės".

PRIEŠ JAV, AR KOMUNISTUS

Specialus Montrealio "The Star" korespondentas rašo iš Paryžiaus:

"Prancūzijos užsienio reikalų ministerio Pineau kalba spaudos klubui sukėlė Vakaruose nerimą. Pineau pareiškė, kad nusiginklavimas svarbesnis dalykas, negu Vokietijos apjungimas, kad tarp Vakarų ir Rytų reikalingas didesnis kultūrinis santykiavimas ir nėra reikalo Nato apsigynimo sistemą perdaug į akis kišti. Spėjama, kad Pineau kalbą įkvėpęs taip vadinamas Europos kairysis sparnas, kuriame Prancūzijos socialistai ir Vokietijos socialdemokratai veik vienodai žiūri. Jie nori Jungtinių Europos Valstybių, tiktai ne karinių sutarčių ar bendros kariuomenės pagrindu, kaip JAV sekretorius Dulles siūlo. Jie tikslu stato tokią apjungtą Europą, kuri būtų neutrali JAV ir Rusijos ginče. Gali būti, kad šitokios politikos žygiai pasirodys tikslesniu atsakymu patraukliems komunistų siūlomiems bendriems frontams, kurie juk tik į Maskvos vergiją teveda".

VAKARUS TURI DVASIA ĮKVĖPTI

Anglų istorikas Arnold Toynbee "Colliers" žurnale rašo:

"Koks Vakarų civilizacijos tikslas? Rytų žmogus turbūt sakytų: 'Technika ir mašinos', o Vakarų žmogus: 'Žmogaus asmens vertė'. Prieš trįs šimtus metų ir rytietis, ir vakarietis būtų bendru žodžiu atsakę: 'Vakarų civilizacijos pagrindas yra krikščionybė'. Per paskutinius 250 metų Europa neginčijamai vyravo pasaulyje. Mažumos vyravimas daugumai istorijoje yra ne amžinas, bet laikinas dalykas. Šiomis dienomis mes pergyvename Vakarų vyravimo saulėleidį. Savo vyravimo metu Vakarai pasiekė labai augštą gerovės laipsnį, bet pamiršo savo pagrindinį tikslą. Bet dabar, kada vyravimui ir gerovei kyla pavojus, muša valanda vėl įsigilinti į savo esminę dvasią ir joje susirasti atramą susvyravusiam pasauliui, kurio jau nebegalima kardu numalšinti. Kas susmukdė mūsų idealą ir galią? Aišku — du pasauliniai, brolžudiški karai, kuriuose pamiršome savo krikščioniška pagrindą, ir todėl žmonija atsisuka nuo mūsų".

V.

KO BIJO RAUDONIEJI?

AL. GIMANTAS

Besekant įvairių tautybių vidaus gyvenimą Jungtinėse Valstybėse, itin įdomu sekti įvairius jų vadovaujančių asmenų pareiškimus, nes, paprastai, tokie asmenys yra ganėtinai patyrę ir pakankamai autoritetingi savo rūšies išvadoms. Kaip tik neseniai labai vertingų minčių amerikiečiams pateikė dr. John C. H. Wu, savo metu buvęs Šanghajaus provincinio teismo vyr. teisėju, o vėliau ir Kinijos ambasadoriumi Vatikane.

Šis kinietis mokslininkas yra įsitikinęs, kad krikščionybė yra pačiu didžiausiu laisvojo pasaulio ginklu kovojant prieš komunizmą. Jis manąs, kad raudonieji bijo krikščioniškosios minties daugiau už betkuriuos ginklus. Tuo labiau, kad krikščionybė yra pagrįsta didybe ir asmens verte, tuo tarpu komunizmas bazuojamas valstybės dominuojama role.

Dr. Wu įspėja šį kraštą, teigdamas, kad mūsų laikų didžiausias pavojus yra tame, kad mes daromės pasyvūs krikščionybei ir dažnai užmirštame jos pagrindinius principus ir leidžiame komunizmui slinkti priekin. Mes turėtume neužmiršti, kad kounizmas galvoja, jog religija yra tarsi kokia pogrindžio jėga siekianti komunizmo susprogdinimo iš vidaus.

Iš kitų pareiškimų paskiausiomis dienomis yra gana įdomus ir vieno austrų politiko Ferdinando Wedening, Karintijos provincijos gubernatoriaus Austrijoje, kuris pelankydamas šį kraštą tautinių grupių buvo klausinėjamas apie galimybes Austrijoje esantiems pabėgėliams būti grąžintiems į pavergtąsias tėvynes. Bet tas valstybininkas tokios rūšies gandus visiškai paneigė ir pareiškė, jog negali būti ir kalbos apie betkurios rūšies prievartos grąžinimą į kilmės kraštus prieš pabėgėlių norą. Šiuo metu jo krašte dar esama 50,000 pabėgėlių, kurie dar nėra absorbuoti austrų ūkinio gyvenimo.

Lenkų fronte

Egzilinės lenkų vyriausybės ministeris JAV, dr. Julius Szygowski, dabar lanko lenkų kolonijas ir ragina lenkus amerikiečius remti prezidentą Augustą Zaleskį. Jis prašė ne vien tik moralinės, bet ir materialinės paramos, nes lenkų egzilai turi savo lėšomis išlaikyti laisvosios Lenkijos ambasadas ar pasiuntinybes Airijoje, Vatikane, Kuboje, Lebanone ir Ispanijoje. Toks Detroito vyr. burmistras Albert E. Cobo, priimdamas šį lenkų diplomatą ir sveikindamas miesto vardu, padarė pareiškimą, kuriame sakosi nematąs, kodėl Jungtinės Valstybės turėtų likti geruose santykiuose su komunistine Lenkija ar su bet kuriuo kitu raudonųjų kraštu, kuris savo piliečius pavertė paprasčiausiais kaliniais.

Ukrainiečiai protestuoja

Jau ir mūsų spaudoje per Eltą, buvo rašyta apie sovietų įvykdytą 500 ukrainiečių moterų išžudymą vienoje Sibiro vergų darbo stovykloje. Šiais Kingiro stovykloje atliktais žiaurumais pasipiktino visi laisvėje gyveną ukrainiečiai ir jie gana plačiu mąstu tą įvykį panaudoja savo gausiems protesto susirinkimams. Vienoje rezoliucijų JAV kviečiamos įsikišti į negirdėtus barbariškumus vykdomus sovietų kalėjimuose ir stovyklose ir įtaigoti Jungtines Tautas įsteigti specialų komitetą sovietų vergų stovyklų investigacijai. Prie to, kongr. Alvin Bentley dar pridūręs, jog taikingasis išlaisvinimas (būtų gera, jog kartą visiems laikams, tie, kurie nuolat kalba apie "taikingą išlaisvinimą", pagaliau išaiškintų, ką jie galvoja tokiu posakiu, kuris mums visvien dar vis neaiškus ir nesuprantamas) turi būti taikomas visoms ne rusiškoms tautoms, ne vien tik toms, kurios tapo satelitais II-jam karui pasibaigus. Pasak tą kongresmaną, visos tautos turės teisę laisvai nuspręsti savo valdymosi formą po išlaisvinimo. Atsieit, tokia yra oficiali Valstybės Departamento nuomonė. Bet mūsų žiniomis tas teigimas nėra visiškai tikslus, nes Valstybės Departamente esama užtektinai "nedalomos matuškos Rusijos" šalininkų, bet lietuvių, aišku, tas neliečia.

—o—

"Technologiškas gyvenimo supratimas" nėra, galutinoj išvadoj, niekas kitas, kaip tik savita materializmo forma, kiek čia paskutiniu egzistencijos klausimo atsakymu laikomos matematinės formulės ir utilitarinės kalkulacijos. — **Pijus XII.**

BIRUTĖ POKELEVIČIŪTĖ

Aštuoni lapai

Premijuotas romanas

72 tęsinys

Kartais iš tolo atbanguoja šiaudinė ponios Leškienės skrybėlė, apdėta milžiniškom aguonom. Poniai Leškienei mes labai pavydim. Jai priklauso du Kauno kinai — ji gali ten sėdėti nors kas vakarą.

Kartais sutinkam barzdotą chirurgą - apendicitininką, užsimaukšlinusį minkštą filco skrybėlę, atplasnojantį juodo apsiausto skvernais.

O ko daugiau ir bereikia, jei tik žiūrėk, atžingsniuoja vienintelis Kauno negras? Jis dėvi platų, languotą švarką ir vakarais dainuoja Metropolio šokių salėje...

— Turit penkiasdešimt centų? — staiga šūkteli Irka.

Itališkų ledų valgyti!

Mes susimetam į patį tolimiausią kampą, nusviedžiam portfelius ant grindų ir paklojam savo pusličius: blizgančius variokus su kviečio varpa ir avižos žvangučiais.

Palubėj sukinėjasi propelerio pavidalo vėduoklė, į aprasojusius kielikėlius mums įverčia šaltos košės kaušų: baltos, citrininės, tirpstančios burnoj, lyg lengvas sniegas, ir gelsvos — su įšalusiom ananasų luobom, ir nugatinės, tirštai pritrupintos riešutų, ir tamsiai rudos, kvepiančios kava, pačia juodąja, pačia karčiąja kava.

Už tą kviečio varpą, už tą lauko avižėlę.

Kai ima rudenėti, miestas tarsi prityla.

Giedrą spalio dieną oras kvepia šalna. Tai rytmečio miglos ir aitraus pelyno prieskonis. Liepų šakos žėri paskutiniu auksu, lyg mirštančių didžiūnų rankos: senos, garbingos giminės didžiūnų. Ir visa Laisvės alėja tada skamba, lyg didžiulė, žydra styga, ištempta iki skausmo.

Jau ateina ruduo ir Kaunas trokšta žėrėti, trokšta pataikauti moteriškės užgaidai, kaip ir kiekvienas tikras miestas. Kaunas jau turi šampanui kibirėlių ir perlamutrinių operos žiūronų, ir šlepečių mažutei, lepiai kojai, ir spalvotų druskų voniai — kvepiančių baltom alyvom, karčia lavendra ar sandalo medžiu.

Lobynas prekiauja rožine lašiša, prekiauja Parmezano sūriais ir juoda Ceilono arbata.

Madame Jeannette siuva baltinius su koketiškom rožytėm, madame Jolie — apdribusi žydė kepurninkė, sidabru nusilakavusi nagus -- kaišo skrybėles stručio plunksnom.

•

Mes jau visos ką nors mylim.

Rima myli jauną konservatoristą, kurį pamato tik sekmadieniais, Šaričių bažnyčioj. Irka myli anglą skautą, nes su juo apsimainė ženkliukais tautinėj stovykloj, o Gina — šauniausią Valstybės Operos dainininką. Jis turi pilko pliušo paltą ir vaikšto šonu, lyg gaidys, rėždamas sparnu.

Aš, tiesa, myliu dar miglotą būtybę, bet jokia pasaulio jėga nejstengtų manęs atplėšti nuo narsaus, mėlynplaukio apačo, nuo manojo Winnetou...

Mylėti stengiamės kaip galint kilniau, karščiau ir — prašmatniau.

Irka pradeda mokytis anglų kalbos pas kažkokį žydą Vilniaus gatvėj. Per istorijos pamokas, vos tik pasigirsta žodis „Anglija", mes visos atsigrįžtam Irkos pusėn. O ji sėdi paskutiniame suole, raudonuodama ir mirkčiodama pro akinių stiklus žemažiūrėm savo akutėm. Lyg jos anklas — ilgas bernas, apžėlusiom blauzdom, styrančiom iš po skautiškų kelnyčių — būtų supliekęs Saladiną, paskandinęs Ispanijos Armadą ir nukapojęs galvas savo septyniom žmonom.

O Rima siuvinėja balto šilko nosinę. Jos pakraščiais bus išvadžiota ištisa meilės daina. Ir siuvinėti reikia labai tiksliai, nes juk tai dovana konservatoristui!

Ginos mylimąjį mes bent visos pažįstam. Jis lyg ir bendra mūsų nuosavybė. Gėlėmis, kurias jam siunčia Gina, mes turim aukų lapą. Jam ir laišką — įmantrų laišką ant šviesiai pilko popieriaus, išsukinėtą pačiu gražiausiu Rimos dailyraščiu, surašėm bendrom jėgom: prašydamos jį liautis girtuokliavus...

Be to mano sode augo „Jo medis" — puiki, jauna obelaitė. Ant užsimezgusių jos vaisių mes įrėžėm adatėle visus Ginos mylimojo vaidmenų vardus. Rudenį obuolius nuskinsim, sudėsim auksu padažyton kraitelėn ir nunešim teatran.

Visai kitokia yra Winnetou padėtis. Jį myliu tik aš viena. Slaptai ir karštai, kaip tegalima mylėti narsų raudonodį. Turiu nusipiešusi ir jo paveikslą: Winnetou stovi pačioje kalno viršūnėj ir žiūri į tekančią saulę. Apačioj, klony, knibžda raudoni žmogiukai — komančai.

(Bus daugiau)

KĄ MAČIAU PUERTO RICO

TITAS NARBUTAS, New York, N. Y.

(Tęsinys)

Šernas — vienintelis lietuvis Puerto Rico

Kai 1493 metais Kolumbas atrado Puerto Rico salą, ten surado vietos indėnus. Vėliau ispanai ir iš Afrikos atvežtieji vergai negrai susimaišė su indėnais ir taip susidarė puertorikiečių tauta. Dabar sutiksi puertorikiečių baltų, panašių į indėnus ir beveik visai juodukų. Visi jaučiasi tos pačios tautos, malonūs, kalbūs, pietų krašto temperamento. Mieste gali sutikti ir amerikiečių. Tai visoki biznieriai ir turistai. Bet, kai išvažiuoji į provinciją, tai tik puertorikiečius tematai.

Mėginau rasti lietuvį Puerto Rico sostinėje San Juan. Deja, peržiūrėjau telefonų knygą, bet lietuviškos pavardės neužtikau. Dairiausi gatvėse, ar nepamatysiu lietuviškos pavardės krauvių iškabose. Ir viename skelbime suradau: "ŠERNAS". Tai filmo "Trojos Elenos" herojus, lietuvis artistas. Tai jis ir buvo vienintelis "matytas" lietuvis — žiūrėk, amerikietis, — vis girdžiu šnibždant puertorikiečius, kur tik einu. Tačiau, kai pradedu su jais kalbėtis, tada jau mane ispanu laiko ir klausia, kad į Puerto Rico iš Ispanijos atvažiavau? Mat mano akcentas ne amerikietiškas.

Važiuoju automobiliu su kitais trimis keleiviais skersai Puerto Rico salos, pažiūrėti Ponce miesto, kur katalikai turi savo universitetą. Dvi keleivės moterys, kalbios, dainuoja, mane moko dainuoti, pasakojasi, kad be šokių negalėtų gyventi nė savaitės. Kiekvieną sekmadienį popiet suruošiančios šventelę su pasišokimais. Vaikus leidžiančios į katalikiškas mokyklas, kur seserys amerikietės išmoko ir angliškai.

Kitą kartą automobiliu važiuojame šeši vyrai. Penki puertorikiečiai, įskaitant ir šoferį, atrodo daug pasaulio matę — vaižinėję po Jungtines Amerikos Valstybes, Pietų Ameriką ir Europą. Paaiškėja, kad jie sportininkai. Mane mėgina po truputį kalbinti angliškai ir kai "įsitikina", jog aš nemoku ispaniškai, pradeda pasakotis savo pergyvenimus įvairiuose pasaulio miestuose. Juodukas didžiuojasi savo romansais su baltomis mergaitėmis. Jie sprendžia klausimą, ar verta juodajam pradėti draugystę su balta mergaite ir nutaria, kad tai nepraleistina proga siekti ko tai anksčiau. Jie išsipasakoja, kuris, kur ir kiek laiko buvo kalėjime. Jeigu jie būtų pradėję kalbėti apie žudymus, gal ir aš būčiau pradėjęs jų bijoti, nes važiavom kaip tik naktį. Ir jeigu jie būtų turėję gailesčio už savo darbelius, būčiau galėjęs duoti išrišimą...

Važiuojant taip pat automobiliu į gražiausią Puerto Rico maudymosi vietą Luquillo, kur smėlėtoje vandenyno pakrantėje išsirikiavusios palmės kviečia į savo paunksmę įšilusius vasarotojus, negalėjau nedalyvauti religiniuose ginčuose.

Pravažiuojant kapines viena keleivė pasisako bijanti mirties. Kitas atsako, ko bijoti mirti, jei tik su Dievu. Ir prasideda kalba apie Dievą ir religiją. Tuoj paaiškėja, kad vienas keleivis yra katalikas, kita keleivė — evangelikė, vienas baptistas, kitas ministerio brolis net bedieviu pasivadina. Aš negalėjau tylėti. Kai pradėjau dėstyti religijų istoriją, tai visi klausėsi ir domėjosi. — Kalbėk, — jie mane ragino, — mums patinka išgirsti mokyto žmogaus nuomonę.

— O, kad aš galėčiau paskaityti, — prisipažino didžiausias ginčų réksnys, mėginęs keletą kartų cituoti Šv. Raštą.

Nors Puerto Rico gyventojų dauguma yra katalikai, bet įvairios protestantų sektos platina savo tikėjimą, ypač neišsilavinusių tarpe, ir kaikuriuos nuteikia tiesiog fanatiškai. Jie kartoja ir kartoja Šv. Rašto posakius, net jų prasmės nesuprasdami. Katalikų Akcija Puerto Rico krašte turi didelius uždavinius.

Tėvynė ar žmona

— Žinai ką, — sakau jaunam puertorikiečiui, skrendančiam su manim iš San Juan, — jei aš būčiau puertorikietis, aš gyvenčiau Puerto Rico. Tai gražus kraštas.

— Ir aš tą sakau. Aš norėčiau gyventi Puerto Rico. Bet dabar turiu sunkumų. Būdamas kariuomenėj vedžiau meksikietę ir dabar gyvename San Antonio, Texas. Čia Puerto Rico turime savo žemės, atvažiuoju bent kartą į metus apžiūrėti. Da bar nutariau savo žmonai pasakyti stačiai: "Arba važiuojam į Puerto Rico, arba skirkimės".

Še tau, aš pats užvedžiau kalbą apie skyrybas.

— Girdi, sakau, — kai sėdai į lėktuvą, mačiau, kad persižegnojai. Atseit esi katalikas. Spėju, kad bažnyčioje esi susituokęs.

— Žinoma.

— Na tai žinai, kad katalikų moterystėje nėra skyrybų. Tai kaipgi sakai, kad sutiktum skirtis su žmona. Jau arba ją prikalbink vykti į Puerto Rico, arba su ja gyvenk San Antonio Kito kelio nėra.

Ir pagalvojau apie visus lietuvius, vedusius nelietuvaites. Ir jiems anksčiau ar vėliau ta pati problema iškils. Mūsų jaunimas turėtų tas problemas pasvarstyti iš anksto.

O, Puerto Rico tikrai gražus kraštas, — pakartojo mano bendrakeleivis.

Ir tikrai. Juk tai amžinai žaliuojanti sala. 1,600 į pietryčius nuo New Yorko, 1,000 mylių nuo Miami, 500 mylių nuo Venezuelos, Puerto Rico sala turi apie 100 mylių ilgio ir 35 mylias pločio. Saloje daug kalvų, apaugusių įvairiais amžinai žaliuojančiais ir žydinčiais krūmais ir medžiais.

Puerto Rico klimatas yra tikrai amžino pavasario. Temperatūra svyruoja tarp 73 ir 79 laipsnių F. Jūrų vėjelis palengvina šilimą. Dažnai truputį užlyje. Gal dėl to, o gal nuo saulės, o greičiausiai dėl mados daugelis moterų čia vaikščioja su lietsargiais.

Važiuodamas skersai ir išilgai Puerto Rico salos gali grožėtis panoramomis, stebėti puertorikiečių kaimiečių gyvenimą ir apžiūrėti senus ir naujus miestus ir miestelius.

Gėlių mėgėjai čia ras šimtus įvairiausių rūšių žiedus ant krūmų ir medžių. Sportininkai, plaukikai, žuvautojai čia randa geriausias sąlygas.

Ir nenuostabu, kad daug puertorikiečių, gyvenančių New Yorke ar kituose JAV miestuose, grįžta aplankyti savo tėvynę kartą į metus. Jeigu lietuviai turėtume laimę turėti tokią tėvynę laisvą ir dar taip arti, tai visi ten važiuotume.

Puerto Rico vejasi JAV

Puerto Rico dabar galima priskaityti prie JAV. Buvusi Ispanijos dominija Puerto Rico po Ispanų — Amerikos karo 1899 m. atiteko JAV. 1917 m. puertorikiečiai gavo JAV pilietybę. Dabar Puerto Rico turi autonomiją ir renkasi savo gubernatorių. Puertorikiečiai turi ir daugiau privilegijų: jie nemoka JAV federalinių mokesčių, bet užtat neturi teisės rinkti JAV prezidento ir atstovų į Kongresą. Ateitis parodys, kokia linkme Puerto Rico politinis gyvenimas progresuos: ar taps viena JAV valstybių, ar eis daugiau nepriklausomybės keliu. (Dabar neteko nič nieko užgirsti prieš JAV ar amerikiečius). Atrodo, kad dabartine politine padėtimi Puerto Rico gyventojai yra patenkinti. Tik labai maža puertorikiečių grupė siekia politinės nepriklausomybės. Kaip patys puertorikiečiai aiškina, ta grupė turi ryšius su komunistais.

Svarbiausias Puerto Rico produktas yra cukrinės nendrės, iš kurių daromas cukrus ir garsusis Puerto Rico romas. Antroje vietoje eina tabakas. Važinėjant po salą daugiausia ir matai cukrinių nendrių plotus ir tabaką. Po to seka kava, ananasai, citrinos, palmių riešutai, vata ir daržovės. Bendrai dirbamos žemės saloje daug nematyti. Daugiausia kalvos, apaugusios krūmais ir medžiais

Daugelį prekių Puerto Rico gauna iš JAV. Didelės pramonės nėra. Nėra ir kasyklų. Ispanai buvo radę aukso, bet nedidelius kiekius. Siuvinėjimas po žemės ūkio produktų užima svarbiausią vietą pramonėje. JAV biznieriai viliojami į Puerto Rico pradėti ten biznį, kur mažesnė konkurencija, o nereikia mokėti mokesčių. Mokesčių mokėjimas žymus net ir biletą perkant kelionei. Ta pati kelionė iš Puerto Rico į New Yorką pigiau atsieina negu iš New Yorko į ten. Buvę Puerto Rico nepataria pirkti bileto New Yorke.

SKAUTAI

(Atkelta iš 2 pusl.)

stiprinkime jų Džiamobrės Fondą!

DF iždininko adresas: Mr. A. Pocius, 295 Grey Str., London, Ont., Canada.

MINĖS ŠV. JURGIO DIENĄ

(sks) "Skautų Aidas" praneša, kad Brolijos užsienio skyriui pasiūlius, Vadija nutarė paskelbti Brolijos vienetams minėti šv. Jurgio dieną ir kaip Kankinių Skautų dieną. Šis pasiūlymas buvo priimtas ir Egzilų Skautų Asociacijų Taryboje. Sk. vienetai raginami šią dieną paminėti drauge su mūsų bendro likimo ir kovos broliais — egzilais skautais.

IŠ DETROITO PADANGĖS

(sks) Pasaulio skautų globėjui šv. Jurgiui ir kankiniams skautams paminėti Detroite lietuviai skautai skiria balandžio 28 — 29 dienas. Iškilmės bus pradėtos balandžio 28 d. 6 val. vak. gedulingomis pamaldomis Šv. Antano parapijos bažnyčioje. Po to, 7:30 val. vak., Holy Redeemer auditorijoje bus minėjimas — koncertas. Programoje — solistai St. Baranauskas (tenoras) ir J. Varytė (sopranas).

Balandžio 29 d. 10 val. ryto bus iškilminga skaučių ir skautų tuntų sueiga su kankinių dienai pritaikyta programa buv. lietuvių salėje. Po sueigos skautės ir skautai su savo vėliavomis dalyvaus 11 val. pamaldose vietos parapijos bažnyčioje.

JŪRŲ IR ORO SKAUTAI VEIKIA

(sks) Detroite, Baltijos skautų tunte, šiomis dienomis įkurti du nauji vienetai. Jūrų skautai susibūrė į Šarūno laivą, kuriam vadovauja Ant. Žalkauskas. Į laivą kandidatais priimami jaunuoliai nuo 16 metų amžiaus, kurie prašomi kreiptis į vair. Atkočaitį.

Apie oro skautą Dulaitį susispietė entuziastų būrelis, kurie ryžtasi tapti oro skautais. Šiuo metu su užsidegimu dirbama prie lėktuvų modelių statybos. Sėkmės būsimiems erdvių užkariautojams ir gero vėjo vandenų ploto nugalėtojams!

PANAUDOJO SKAUTIŠKAS ŽINIAS

(sks) Šiuo metu Antarktikoje, Pietų ašigalio kaimynystėje, baigia įsikurti amerikiečių moksliné ekspedicija, kuriai vadovauja admirolas Richard E. Byrd. Vienu nenuilstamų šio nepalaužiamojo tyrinėtojo talkininkų yra Paul Siple iš Erie, Pa. Prieš 25 metus, kada P. Siple buvo 19 m. skautas, jis vyko su adm. R. E. Byrd pirmojon savo ekspedicijon į Antarktiką. Tada jis savo skautiškomis žiniomis buvo labai naudingas ekspedicijoje, o dabar po sėkmingų studijų, trijų žiemų ir septynių vasarų praleistų poliariniame krašte, jis yra vienas adm. Byrd ekspedicijos mokslininkų.

Balandžio 2 d. "Life" žurnalas atspausdino reportažą su spalvotomis nuotraukomis iš šios ekspedicijos, kuri šiuo metu baigia įsikurti Ross saloje ir Mažojoje Amerikoje.

PATVIRTINTA "SK. AIDO" REDAKCIJA

(sks) Iš PLSS Pirmijos gautomis žiniomis patvirtinta šios sudėties "Skautų Aido" redakcija: vyr. redaktorius — vyr. sktn. Stp. Kairys, Seserijos redakt. — sktn. Ona Gailiūnaitė ir Brolijos redakt. — sktn. Česl. Senkevičius. Visi trys gyvena Toronte, Kanadoje.

Pirmija priėmė nuostatus tvarkyti skautiškiems skyreliams ne skautų laikraščiuose.

Šiuo metu vyksta korespondencinis LSS Tarybos posėdis, kurio metu renkama Pirmija ir kooptuojami Tarybos nariai. Antrojo korespondencinio sąjungos suvažiavimo prezidiumas kovo viduryje perdavė visą medžiagą naujai išrinktam LSS Tarybos pirmininkui ir tuo pačiu užbaigė savo darbą. Taryba išreiškė padėką prez. pirm. dr. J. Gimbutui, vicepirm kun. J. Klimui, sekretoriams sktn. A. Labuckaitei ir psktn. A. Treiniui ir ižd. psktn. V. Karosaitei už ištvermingai pravestą darbą.

LSS Tarybos sudėtis kiek pasikeitė: jon įėjo Seserijos sueigos rinktos kandidatės sktn. N. Grigaliūnienė ir sktn. V. Kalendrienė, vietoje pasitraukusių M. Barniškaitės ir M. Žilinskienės.

NORI PIRKTI SKLANDYTUVĄ

Prieš dvejus metus Chicagoje įsisteigę ir dažnai skautų tarpe aktyviai pasireiškę kapt. Stp. Dariaus ir ltn. St. Girėno oro skautų draugovės broliai vėl turi naujų sumanymų. Vienas svarbiausiųjų ateities uždavinių tai naujo sklandytuvo įsigijimas, kuriuo oro skautai nori įrodyti, kad jie ne vien tik popieriuje moka skraidyti, bet ir tikrai į mėlynąsias erdves pasikelti. Žinoma, sklandytuvas kainuos apie $1,600, bet oro skautai ir šią kliūtį žada nugalėti suruošdami keletą pelningų vakarų, na ir be to tikėdamiesi susilaukti dosnių visuomenės aukų. Siųsti draugovės kasininkui pskltin. Edmundui Zigaičiui, 6643 So. Whipple St., Chicago 29, Ill.

Oro skautų draugovė didėja ir savo narių skaičiumi. Norintieji informacijų gauti arba draugovėn įstoti berniukai skautai kreipkitės į adjutantą Rimantą Penčylą, 4501 So. Talman Ave., Chicago 32, Ill. V. š.

KANKINIŲ SKAUTŲ MINĖJIMAS BOSTONE

LSB užsienio skyriaus iniciatyva, susitarus su Bostono latvių, lietuvių, ukrainiečių skautų-čių vienetais, balandžio 21 d. 6:30 val. vak. Šv. Petro lietuvių parapijos salėje rengiamas iškilmingas skautų kankinių dienos minėjimas, po kurio seks rinktinė meninė programa, kurią atliks augščiau minėtų tautybių skautai. Prieš minėjimą, 6 val. vak., Šv. Petro parapijos bažnyčioje psktn. kun. Jonas Klimas laikys specialias pamaldas už kankinius skautus. Lietuvių visuomenė kviečiama kaip galint gausiau atsilankyti į minėtą minėjimą ir tuo pačiu atitinkamai pagerbti tuos asmenis, kurie kovodami prieš pasaulio blogį ir sekdami skautybės principus atidavė savas gyvybes.

Didžiausias katalikų universitetas

Šiuo metu jėzuitų vadovaujamame Marquette universitete yra 9,174 tikri studentai ir tai yra didžiausias katalikų universitetas JAV-se. Po to seka Detroito universitetas, trečias savo didumu yra jėzuitų vadovaujamas Loyolos universitetas, Chicagoje (8,293 studentai); Fordhamo universitete — 8,293 studentai.

DĖMESIO!

APSIVEDIMO TIKSLU noriu susirašinėti su panelėms ir našlėms (nedivorsuotoms) ir tik katalikėmis, kurios mėgtų gerą gyvenimą. Rašydamos laiškus prašome pažymėti amžių ir užsiėmimą. Turtas nesvarbu, pinigų netruks. T. J., 7215 S. Sacramento Ave., Chicago 29, Ill.

2,000,000 religinių paveikslų

Nepaliaujamos Pagalbos centras, 389 E. 150th str., New Yorke, išsiuntinėjo į visas puses 2,000,000 įrėmintų Nepaliaujančios Pagalbos Dievo Motinos paveikslų.

Tiesos ir gėrio labui

Christoferių paruoštus filmus šiuo metu transliuoja 364 televizijos stotys. Kitą jų programą perduoda apie 1,000 radijo stočių. Be to — jų laikraštėlio išsiuntinėjama milionas egzempliorių. Jų sąjūdžio šūkis vieton keikti tamsą, geriau uždegti nors vieną (tiesos ir gėrio) žvakutę.

MOVING

A. BENIULIS atlieka įvairius perkraustymus ir pervežimus iš tolimų ir artimų atstumų.

Tel. Bl. 7-7075 arba RE 7-9842

TELEVIZIJOS

Ir Radio Aparatų Taisymas

Sąžiningas ir garantuotas darbas

M. RIMKUS, 4517 S. Sawyer St.

Tel. VI 7-0087 — VI 7-3037

Mes mokame Aukštą Dividendą

MIDLAND Savings and Loan Association

PER 40 METŲ VISŲ LIETUVIŠKŲ KOLONIJŲ SAUGIAUSIA IR PELNINGIAUSIA TAUPYMO BENDROVĖ

4038 Archer Avenue Tel. LA3-6719

AUGUST SALDUKAS Prezidentas

Roosevelt Furniture Miegamo Rakandų Išpardavimas!

11 gabalų — tiktai už $169.00

Į šį setą įeina lova, dreseris, komoda, springsai, matrasas su vidujinėm spiruoklėm, 3 vanity stiliaus lempos, 2 miegamos pagalvės ir kilimas. Didelis pasirinkimas ir kitokių baldų. Galima užeiti vakarais. Parduodame išmokėjimais. Už 6 mėnesių išmokėjimus neimame jokių nuošimčių. Prieš perkant baldus, užsukite į šią lietuvišką krautuvę, apžiūrėkite baldus ir patirkite kainas.

ROOSEVELT FURNITURE CO.

2310 WEST ROOSEVELT ROAD Tel. SEeley 3-4711

Felix Raudonis, sav. ir menadžeris

Krautuvė atidaryta sekmadieniais nuo 11 iki 4:30.

Pradėkit Taupyti Šiandien, Turėsit Rytoj!

Taigi, dabar pradėkite taupyti šioje lietuviškoje įstaigoje — BRIGHTON SAVINGS AND LOAN!

Kiekvieno taupytojo indėliai apdrausti iki $10,000,00

BRIGHTON SAVINGS AND LOAN ASS'N

4071 Archer Ave., į vakarus nuo California Ave.

CHARLES ZEKUS, Sekretorius

OFISO VALANDOS:

Pirmad., antrad., penktad. ir šeštad. 9 val. ryto iki 4:30 p.p. Trečiad. 9 ryto iki 12 val., Ketvirtad. 9 val. iki 8 val. vak.

NARIAI LIETUVIŲ TAUP. IR SKOLINIMO

B-VIŲ LYGOS, KURIOSE

Kiekvieno Santaupos Apdraustos Iki $10,000.00

IR

Paskolos Duodamos Namų Įgijimui Lengvomis Sąlygomis

CHICAGO SAVINGS & LOAN ASSN.
6234 S. Western Ave. Chicago 36, Ill.

CRANE SAVINGS & LOAN ASSN.
2555 W. 47th St. Chicago 32, Ill.

DISTRICT SAVINGS & LOAN ASSN.
3430 So. Halsted Street Chicago 8, Ill.

ST. ANTHONY SAVINGS & LOAN ASSN.
1447 S. 49th Ct., Cicero 50, Ill., Tel. TO 3-8131-32

UNIVERSAL SAVINGS & LOAN ASSN.
1800 S. Halsted St. Chicago 8, Ill.

SEGHETTI TRAVEL BUREAU

2451 So. Oakley Avenue Tel. YArds 7-3278

MES PARŪPINAME KELIONES LĖKTUVAIS, GELŽKELIAIS, AUTOBUSAIS IR LAIVAIS.

Sutvarkome dokumentus norintiems atvažiuoti į Ameriką. Parūpiname dokumentus norintiems išvykti į užsienį. TURIME IR LIETUVIŲ Skyrių. Pildome afideivitus. Pasinaudokite.

A. TVERAS

LAIKRODŽIAI IR BRANGENYBĖS

Pardavimas ir taisymas

2646 W. 69th St. REpublic 7-1941

PERKRAUSTYMAI — MOVING

Pigus, sąžiningas darbas. Visi apdraudimai. Iš artimų ir tolimų distancijų. Šaukite sekančiai:

ANTANAS VILIMAS

3415 S. LITUANICA AVE., CHICAGO, ILL.

Telefonas — FRontier 6-1882

BUICK'AS

LIETUVIŠKAS

AUTOMOBILIS

MOVING **APDRAUSTAS PERKRAUSTYMAS** MOVING

IŠ TOLI IR ARTI

NAUJI DIDELI TROKAI - NAUJAUSI KRAUSTYMO ĮRANKIAI

ILGŲ METŲ PATYRIMAS - PIGUS IR SĄŽININGAS PATARNAVIMAS

JUOZAS NAUJOKAITIS

2022 W. 69 St. CHICAGO 36, ILL. Tel. WAlbrook 5-9209

ŠEŠIŲ MILIONŲ ARMIJA

1947 m. prel. H. Colgal Amerikoj įsteigė tarptautinę organizaciją, kurią pavadino MĖLYNOJI ARMIJA. Šios organizacijos tikslas yra: per maldą atgailą ir pasiaukojimą bei sąžiningą savo pareigų atlikimą, vykdant Marijos prašymus, pasakytus 1917 m. Fatimoj, grąžinti žmoniją prie Dievo. Per du metus į tą sąjūdį įstojo vienas milionas narių. Šiandien ši organizacija jau turi daugiau šešių milionų narių ir jai priklauso šios valstybės: Amerika, Kanada, Filipinai, Egiptas, Čilė, Ekvadoras, Ceilonas, Libanonas, Lichtenšteinas, Gvatemala, Kuba, Afrika, Austrija, Anglija, Airija, Prancūzija, Ispanija, Portugalija, Luksemburgas, Indija, Korėja, Japonija, Olandija, Belgija, Vokietija, Italija, Šveicarija ir Lietuva.

Vyriausias dvasios vadas ir garbės pirmininkas yra Lairos (Fatimos) vyskupas Jose da Silva. Mėlynoji armija leidžia savo žurnalą SOUL, kuris turi daugiau 100,000 skaitytojų. Be to, Portugalijoj leidžiamas dar kitas laikraštis VOZ da FATIMA, kuris spausdinamas portugalų ir anglų kalbomis ir turi 500,000 skaitytojų.

Geresnei veiklai plėsti, Paryžiuj sudarytas Mėlynosios Armijos Europos Komitetas, į kurį įeina visų Europos valstybių Mėlynosios Armijos atstovai. Šio komiteto pirmininkas yra kun. dr. Fuks, vokietis.

Lietuvių Sąjūdis

Marijos žodis, pasakytas 1917 m. Fatimoj, buvo tas akstinas, kuris paragino ir lietuvius organizuotis ir pradėti veikti. Laimėti kovą prieš nihilizmą ir materializmą, reikia žmogaus dvasos atgimimo. Tik artimo meilė, paremta Kristaus mokslu ir jo socialinių idėjų įgyvendinimas gali atnaujinti pasaulio veidą.

Tam tikslui 1950 m. rugsėjo 8 d. Bostone įsikūrė Fatimos Marijos Sąjūdis. Pradžioj į šį sąjūdį įsijungė nedidelis lietuvių būrelis, šiandien tam sąjūdžiui priklauso keliolika tūkstančių narių, kurių tarpe yra augštų dvasiškių, žymių profesorių, inžinierių teisininkų, gydytojų, muzikų, mokytojų, darbo žmonių ir kitokių profesijų lietuvių, gyvenančių įvairiose pasaulio dalyse.

Steigiant šį sąjūdį neturėta jokių žinių apie kitų tautų panašius sąjūdžius. Tik vėliau paaiškėjo, kad USA veikia panašus sąjūdis, pasivadinęs Mėlynoji Armija. Su šiuo sąjūdžiu buvo tuojau užmegsti glaudūs ryšiai ir jau 1953 m. mūsų sąjūdis įstojo nariu į M. Armiją.

Kadangi šiuo metu lietuviai yra išblaškyti po visą pasaulį, tai MA Lietuvių sąjūdis turi savo vadovus įgaliotinius visose šalyse, kur tik yra bent kiek didesnis lietuvių skaičius. Šiuo metu tokių vadovų yra:

1. Amerikos Jungt. Valstybėse — Sąjūdžio Centras,
2. Anglijoj — kun. A. Kazlauskas,
3. Argentinoj — kun. dr. Pr. Brazys,
4. Australijoj — kun. dr. Jatulis; dr. Br. Zumeris,
5. Austrijoj — prel. Kl. Razminas,
6. Belgijoj — kun. dr. Dėdinas,
7. Brazilijoj — kun. dr. Ragažinskas,
8. Italijoj — kun. dr. V. Balčiunas,
9. Kanadoj — kun. dr. B. Grauslys,
10. Kolumbijoj — kun. M. Tamošiūnas,
11. Prancūzijoj — kun. dr. F. Jucevičius,
12. Portugalijoj — kun. A. Sabas,
13. Urugvajuj — kun. J. Bružikas, S. J.
14. Venezueloj — kun. A. Perkumas,
15. Vokietijoj — kun. Tėv. K. Gulbinas, OFM.

1953 m. Pleinfield, N. J. Mėlynosios Armijos kongrese lietuviai dalyvavo kaip pilnateisiai nariai ir mūsų trispalvė plevėsavo tarpe kitų tautų vėliavų. Šiais metais tarptautinis Mėlynosios Armijos kongresas įvyksta spalio mėn., Portugalijoj.

1950 m. gegužės mėn. popiežius Pijus XII specialioj audiencijoj priėmė Mėlynosios Armijos įkūrėją prel. Colgan ir ta proga jam pasakė: "Kaip pasaulinės kovos vadas prieš komunizmą, aš laiminu jus, jūsų darbus ir visus Mėlynosios Armijos narius, esančius visame pasaulyje".

Kardinolas Eugenijus Tisserant, Šv. Kardinolų Kolegijos dekanas, sako: "Mėlynoji Armija yra tikras atsakymas Dievo Motinos prašymams, pareikštiems Fatimoj".

Newark arkivyskupas Tomas Bolen rašo: "Mėlynosios Armijos nariai turi būti apaštalai, turi skleisti visiems Marijos prašymus ir vykdyti Jos duotą TAIKOS PLANĄ, priešingai — pasaulis turės daug kentėti".

Kauno Arkivyskupas J. Skvireckas rašo: "Mus pasiekė džiaugsminga žinia, kad Marijos mylėtojai organizuojasi į skaitlingą Mėlynosios Armijos sąjūdį, trokštantį įgyvendinti visus tuos Marijos duotus pasauliui apreiškimus Fatimoj. Tai reali programa ir konkretūs uždaviniai, kuriuos mes ir trokštame priminti visiems Lietuvos katalikams".

Vyskupas Fulton Sheen sako: "Pasauly kyla naujas nusikaltimas — ateizmas, privalo kilti nauja dorybė pasiaukojimas Nekalčiausiai Marijos širdžiai, kurią stengiasi įgyvendinti Mėlynoji Armija".

Indijos vyskupas L. Reymond rašo: "Šiandien pasaulis yra kritiškoj padėtyje, todėl didelių pastangų reikalaujama iš Mėlynosios Armijos. Aš nuoširdžiai tikiu tikiu, kad Mėlynoji Armija yra ta organizacija, kuri gali pakeisti pasaulio rytojų".

Prel. M. Krupavičius 1956 m sausio 2 dieną Bostone vienoj kalboj pasakė: "Lietuvos laisvinimas turi eiti dviem frontais. 1. Maldauti Dievo pagalbos. Tuo daug rūpinasi Mėlynoji Armija: 2. Politinė veikla. Jai vadovauja VLIKas. Aš laikau, kad melsti Dievo, šiandien yra pirmaeilės reikšmės dalykas".

Rusijos atsivertimas, pasaulio taika ir Lietuvos laisvės atgavimas nepareina vien tik nuo šių dienų diplomatų kalbų ir jų politinės veiklos, bet reikia, kad visus mūsų darbus visur ir visuomet pirmoj eilėj laimintų Dangus. Todėl Mėlynosios Armijos Lietuvių Sąjūdis kviečia viso pasaulio lietuvius jungtis į šią organizaciją, kad drauge susikaupę sujungtomis jėgomis įvykdytumėm Dangaus prašymą ir išmelstumėm savo Tėvynei laisvę.

MAŠINA NE KŪRYBA

Nors dabartiniu laiku mašinos pasiekė augščiausią technikos tobulumą, bet vis vien negali rungtis su žmogaus protu. Pvz., negali elektrinė skaičiavimo mašina rungtis su žmogaus fenomenaliniu protu, kurį turėjo indėnų kilmės matematikas Srinavosa Ramajunnan, apie kurio gabumus rašė žymus anglų matematikas Hardy: Ramajunnan buvo žmogus, sugebėjęs atsiminti daugybę teoremų ir jų pagalba atmintinai duoti atsakymus, kai bet kuris uždavinys liesdavo matematikos veiksmus. Jojo trumpmenų veiksmų žinojimas ir uždavinių sprendimas atmintinai buvo pranašesnis už visų pasaulio matematikų. Jo atsakymai buvo tikslūs ir teisingi, tačiau jis nesugebėjo paaiškinti, kaip jo smegenys šiuos veiksmus įveikia atlikti." •

Tiesa, nors elektrinės skaičiavimo mašinos atlieka kaikuriuos apskaičiavimus greičiau negu žmogaus protas, tačiau mašina niekad neturės kūrybinių idėjų, kurios išimtinai priklauso dvasiniam žmogaus pasauliui.

J. Mks

PLATONO PRANAŠYSTĖS

Iki šiol dangaus kūnus milžiniškoje erdvėje apčiuopdavo teleskopais. Nors mokslininkai ir kažin kaip ilgino jų vamzdžius ir didino stiklus, bet vis tiek dangaus erdvės tokios plačios, kad ir didžiausios žvaigždės teleskope atrodė, kaip aguonos grūdas. Dabar gi susikūrė visiškai nauja astronomijos mokslo rūšis, kuri pritaikė patabolinę anteną ir pagavo garsus ateinančius iš žvaigždžių.

Kadaise graikų filosofas Platonas kalbėjo apie sferų muziką. Šiandien jo žodžiai virsta realybe. Iš tos žvaigždžių "muzikos" daug ką sužinoma. Pvz., naujieji astronomų tyrinėjimai parodė, kad anksčiau buvo tik spėjama, kad paukščių takas, kurį matome šviesią naktį, kaip šilką, nusidrėkusi per dangų, susideda iš milžiniškų spirolinių sistemų. Šis aparatas turi ir kitą gerą privalumą — juo galima sekti dangaus kūnus visą laiką, kai tuo tarpu teleskopais dažniausia stebima tik šviesią naktį, kai geras matomumas. Taip pat teleskopai turi ir savo matomumo kampą, — vamzdį perdaug nuleidus, nebegalima stebėti, o to visai nėra parobolinėj antenoje.

J. Mks

DAUG UŽUOMARŠŲ

Neseniai buvo paskelbta, kad paskutinių šešių mėnesių laikotarpyj New Yorko požeminiuose traukiniuose buvo palikta apie 5400 įvairių daiktų. Iš jų apytikriai buvę pamiršta apie 4000 moteriškų lietsargių. Tuo tarpu vyrai pamiršę tik 400 daiktų. Atrodo, kad moterys tuo pat metu mėgina galvoti apie daugelį dalykų, ir tai kaip tik atsiliepia į lietsargių ir rankinukų palikimą viešose vietose.

SIUNTINIAI Į LIETUVĄ

Per HASKOBA Ltd. Anglijoj siunčiam Lietuvon įvairias gerybes. Prašykite katalogų. Jūsų lietuvių bendrovė: OVERSEAS CARGO CO., 4426 So. Rockwell St., Chicago 32, Ill. Tel. YA 7-4337.

RADIO PROGRAMA

Liet. Radio Programa iš stoties WBMS, 1090 kil. sekmadieniais 12—12:30 val. per pietus: liet. muzika, dainos, ir Magdutės Pasaka. Biznio reikalais kreiptis į Steponą Minkų. Baltic Florists, Gėlių ir Dovanų Krautuvę, 502 E. Broadway So. Boston 27, Mass. Tel. So. 8-0489. Ten pat gaunama laik. „Draugas".

TV. Hi-Fi RADIO SU FM
LEMPOS-DALYS-BATERIJOS
~ TAISYMAS ~ namuose-dirbtuvėse
100% GARANTIJA
RCA ZENITH GE
DAINA TELEVISION
sav. inž. A. Semėnas
3130 S. Halsted - DA6-6887

PIGIAI IR SAUGIAI
PERKRAUSTAU
BALDUS
VIETOJE IR IŠ TOLIAU
K. EIDUKONIS
Turiu naują didelį sunkvežimį ir apdraudas.
2313 W. 91st St. Chicago, Ill.
Tel. PRescott 9-2781

Vestuvių nuotraukos ir augštos rūšies fotografijos mūsų specialybė
PRECIN PHOTO STUDIO
(Incorporated)
EDVARDAS ULIS, sav.
4058 Archer Avenue
Telefonas VIrginia 7-2481

Duoną ir įvairias skoningas bulkutes kepa

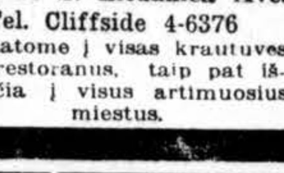

BRUNO'S KEPYKLA
3339-41 S. Lituanica Ave.
Tel. Cliffside 4-6376
Pristatome į visas krautuves ir restoranus, taip pat išsiunčia į visus artimuosius miestus.

RCA 1956
TELEVIZIJOS FONOGRAFAI
Tik pas mus pirkdami gausit
• Nemokamai 3-jų mėn. pilną garantiją — darbas ir dalys.
• Nemokamai vidaus anteną ir instaliavimas.
• Iki $100.00 ir daugiau nuolaidos už jūsų seną televiziją.
Be to, visokiausi radijai, rekordavimo aparatai, lempos, baterijos, dalys ir kitų firmų televizijos
NUOŠIRDUS LIETUVIŠKAS PATARNAVIMAS
Frank's TV and Radio
PARDAVIMAS IR TAISYMAS
3240 South Halsted Street
Telefonas CAlumet 5-7252
PRANAS KERSIS IR PAULIUS F. ENDZELIS

SOPHIE BARCUS
RADIO PROGRAMA
Iš WGES stoties — Banga 1390
NUO PIRMAD. IKI PENKTAD. 8:45 iki 9:30 val. ryte
ŠEŠTAD. 8:30 iki 9:30 ryte
PIRMADIENNIO vak. nuo 7—8 v.
SEKAD. 8:30—9:30 v. r. iš stoties WOPA — 1490 kil.
Chicago 29, Ill. HEmlock 4-2413
7121 So. ROCKWELL ST.

SINCLAIR Gazolino Stotis
"PAGALBA"
Sav. Ant. Stanevičius
Taisome automobilių motorus. Lyginame įdaužimus ir įlenkimus. Dažome ir atliekame įvairius kitus pataisymus.
NEBRANGUS IR GARANTUOTAS DARBAS
Mašinai sugedus, pribūname su vilkiku į įvairias vietas. Parduodame akumiliatorius, padangas ir kt. automobilių dalis.
2641 West 71st St. (kampas Talman Ave.)
Tel. PRospect 8-9842, Namų tel. WAlbrook 5-5934

JONAS GRADINSKAS
NAUJAUSI VOKIŠKI ULTRA HI-FI RADIJAI-PATEFONAI
J. G. TELEVISION COMPANY
2512 W. 47TH ST. TEL. FRontier 6-1998
TAISYMAS GARANTUOJAMAS RAŠTU — 100%

NUO UŽSISENĖJUSIŲ SKAUDANČIŲ ŽAIZDŲ IR ATVIRŲ ODOS LIGŲ

Tie, kurie kenčia nuo SENŲ ATVIRŲ ir SKAUDŽIŲ ŽAIZDŲ, negali ramiai sėdėti ir naktimis miegoti, nes jų užsisenėjusios žaizdos niežti ir skauda. Kad pašalinti tą niežėjimą ir skaudėjimą senų atvirų ir skaudžių žaizdų, uždėkite LEGULO Ointment. Jos gydymo ypatybės palengvins jūsų skaudėjimą ir galėsite ramiai miegoti naktį. Vartokite ją taipgi nuo skaudžių nudegimų. Ji taipgi pašalina niežėjimą ligos vadinamos PSORIASIS. Taipgi pašalina perščėjimą ligos vadinamos ATHLETE'S FOOT, sustabdo džiovinimą odos ir perplyšimą tarppirščių. Yra tinkama vartoti nuo džiūstančios, suskilusios odos dedirvinių, odos išbėrimų ir t. t., taipgi tinkama vartoti vaikučiams, kada pas sirodo skaudus išbėrimas nuo vystyklų. Ji yra gera gyduolė nuo iš viršinių odos ligų. Legulo Ointment yra parduodama po 75 ct., $1.25, ir $3.50. Pirkite vaistinėse Chicagoj ir apylinkėse— Milwaukee, Wisc., Gary, Ind. ir Detroit, Michigan arba rašykite ir atsiųskite Money order į

LEGULO, Department D.
5618 W. Eddy St. Chicago 34, Ill.

Siegler is *not* a space heater that wastes heat up the chimney and on the ceiling forcing you to live in one or two rooms. Siegler is *not* a central heating plant with expensive installations!

Siegler is a revolutionary method of WARM FLOOR HEATING..PUTS HEAT IN EVERY ROOM BUT WITHOUT COSTLY DIRT COLLECTING PIPES AND REGISTERS

AND LOOK—don't be confused by BTU Ratings!

There is BTU INPUT . . . there is BTU OUTPUT, but what keeps your family warm is BTU USEPUT . . . the working BTU's that heat your home! In BTU USEPUT, Siegler OUTHEATS 'EM ALL! A 50,000 BTU Siegler gives more USABLE HEAT than much higher rated ordinary heaters. Any Siegler Heater you buy will give you much more USABLE HEAT than any other heater of comparable size.

Siegler costs you so little to own and operate...*it pays for itself again and again with the fuel it saves!*

Siegler PATENTED AUTOMATIC
GAS HOME HEATER
THE HEATER WITH THE PATENTED INNER HEAT TUBES

MONEY BACK GUARANTEE

WALTER KLASH'S
EASY TERMS
Town of Lake Utilities
T.V. SERVICE
•FURNITURE•CARPETING•APPLIANCES•TELEVISION
1800-02 W. 47th St. (Corner of Wood) Phone LA 3-7771, 2, 3, 4

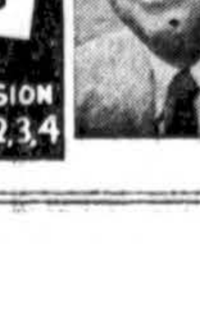

Sukaktuvinių Metų Dovanos Taupytojams

Šiais metais Crane Savings mini savo 30 metų sukaktį. Šia proga bendrovės vadovybė nutarė duoti dovanų visiems naujiems ir seniems taupytojams. Štai jos:

1. Kas atidarys naują sąskaitą arba padės į senąją $50.00 ar daugiau, tai gaus dovanų bendrovės raktą su termometru arba puikią piniginę.
2. Kas padės $150.00 ar daugiau, tai gaus stiprų ir parankų plastikinį arba nailoninį shopping bag (krepšį pirkiniams).
3. Kas padės $500.00 ar daugiau, tai gaus saugią dėžę dokumentams laikyti arba perlų karolius.

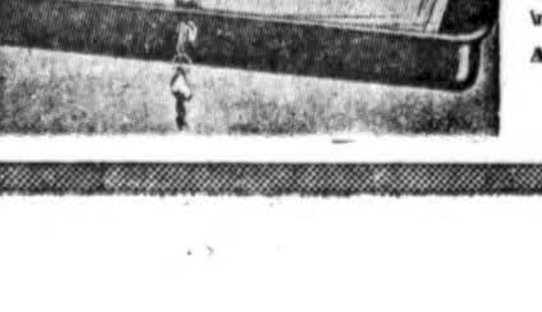

CRANE SAVINGS
AND LOAN ASSOCIATION
2555 West 47th Street LAfayette 3-1083
B. R. Pietkiewicz, prez.; E. R. Pietkewicz, sekr. ir advokatas
Mokame aukštus dividendus. Keičiuojame čekius. Parduodame ir išperkame valstybės bonus. Taupytojams patarnavimai veltui.
ATIDARYKITE SĄSKAITĄ ŠIANDIEN. APDRAUSTA IKI $10,000
DARBO VALANDOS: pirmad. ir ketv. nuo 9 iki 8 val. vak.; antradienį ir penktadienį nuo 9 iki 5; trečiadienį uždaryta, o šeštadieniais nuo 9 valandos iki vidudienio.

MIESTAS SU NEPAŽANGIA ATEITIMI

JONAS MIŠKINIS, Amsterdam, N. Y.

Seniau Amsterdamas augo, plėtėsi. Buvo čia daug dirbtuvių. Darbininkai, kad ir nedaug uždirbdavo, bet darbo niekad jiems nestigdavo. Tad anais laikais į šį miestą privažiavo daug žaliojo jaunimo ir iš Lietuvos. Jie čia apsigyvenę kūrė lietuviškas šeimas ir su ryžtingu kun. Židanavičium įsteigė lietuvišką parapiją, pastatė puošnią ir erdvią bažnyčią, kurią pavadino Šv. Kazimiero vardu.

Vėliau šluotų ir baltinių gamyba smuko. Daugelis dirbtuvių visai likvidavosi. Tačiau neužilgo išsiplėtė du dideli kilimų fabrikai: Sanfordas ir Mohawk Carpet Mills. Lietuviams dirbusiems šluotinėse teko darbovietes keisti. Jie greit išmoko austi, verpti ir kitokių specialių darbų. Todėl per keliasdešimts metų turėjo gerai apmokamus darbus ir dėlto turėjo progos gražiai įsikurti.

Amsterdamas — kilimų miestas

Kilimų fabrikai savo gamybos kokybe pragarsėjo. Tad neveltui Amsterdamas vadinosi kilimų miestu. Po Antrojo Pasaulinio karo šiedu fabrikai dar labiau išplėtė kilimų gamybą. Vienas ir antras gamino beveik tokios pačios rūšies įvairius, moderniškus kilimus. Be to, panašių fabrikų atidarė ir kitose JAValstybėse, ypač pietinėse.

Prieš kelis metus Biglow-Sanford fabrikas sušlubavo. Darbininkai dažnai reiškė nepasitenkinimą dėl atlyginimo. Fabrikantai į tai nekreipė dėmesio, tai kai kurių skyrių darbininkai dažnai streikuodavo. Pereitų metų pradžioje, fabrikas pasiskelbė, kad jis išsikels kitur. Ta netikėta staigmena darbininkus labai paveikė. Buvo daromi žygiai, kad fabriko Bendrovė atsisakytų nuo savo sumanymo. Bet nei delegatų važinėjimas į Wašingtoną, nei darbininkų protestai padėties nepataisė. Per ištisus metus fabrikas vežė mašinas kitur ir palaipsniui atleidinėjo darbininkus. Paliko tik vieną nedidelį plastikos skyrių, kuriame dirba apie 300 darbininkų. Virš 3000 darbininkų liko be darbo. Optimistai tvirtindavo, jog fabrikantai steigsią naują fabriką, tačiau jų pranašystės ir spėliojimai neišsipildė. Praeitų metų gale iš varžytinių pardavė labai pigiai keliolika didžiulių pastatų, kurie dabar riogso tušti.

Jaunesni darbininkai išvažinėjo į kitus miestus, o senesnio amžiaus atsidūrė labai sunkioj padėtyje. Seniai nenoroms turėjo eiti į pensiją. Vienas lietuvis iš desperacijos nusižudė.

Atleido 2500 darbininkų

Dabar Amsterdame veikia tik vienas kilimų fabrikas. Jo konkurentui išsikėlus kitur Mohawk fabrikas ėmė dar labiau plėstis. Daugelį darbininkų, tik jaunų, priėmė iš buvusio kilimų fabriko. Darbas iki š. m. kovo mėn. 15 dienos vyko pilnu tempu. Dirbo per 4000 darbininkų. Prieš 4 mėnesius fabrikas pasiskelbė, kad jungiasi su Aleksendr Shmit kompanijos kilimų fabrikais ir vadinsis kitu vardu: Mohasco. Darbininkai tą žinią sutiko nepalankiai ir gana neigiamai. Pradėjo reikšti įvairių spėliojimų bei pranašavmų. Kaikurie spėliojimai jau pildosi. Š. m. kovo mėnesio 16 d, darbininkai susilaukė staigmenos. Laike darbo, 3 valandą, bosai pranešė, kad fabrikas nedirbs dvi savaites. O per spaudą paskelbė taip:

"Mohawk kilimų fabrikas uždaromas 2 savaitėm. 2500 iš 4100 darbininkų netenka laikinai darbo. Mohawk kilimų fabrikas, kuris priklauso Mohasco kilimų fabrikų kompanijai, bus uždarytas dviem savaitėm. Taip pat Mohasco kompanijai priklausantieji fabrikai, kaip Hudson Falls, Liberty, S. C., ir Greenville, Miss., bus uždaryti 2 savaitėm.

Šis nelauktas įvykis sukėlė darbininkuose didelį nerimą. Daugelis spėja, kad ir šį fabriką kels kitur. Pagyvensime, pamatysime.

MARQUETTE GĖLIŲ KRAUTUVĖ
KORSAŽAI, GĖLĖS VESTUVĖMS, LAIDOTUVĖMS IR KITOMS PROGOMS. Atidara vakarais ir sekmadieniais
Savininkai: ANDRIUS ir ELENA (SANDOM) STANIULIS
2743 West 69th Street Tel. PRospect 6-0781
(priešais Šv. Kryžiaus ligoninę)

MES PRISTATOME ANGLIS BEI PEČIAUS ALIEJŲ
DIDELIAIS IR MAŽAIS KIEKIAIS !

Mes taipgi perkraustome jūsų baldus saugiai — keletą blokų ar keliasdešimts mylių. Reikale šaukite mus.
Vieno kambario baldus arba viso namo — kreipkitės pas mus. Turį daug metų patyrimo perkraustymo darbe.
STASYS FABIJONAS
2146 So. Hoyne Avenue Tel. Virginia 7-7097

TAUPYK SAUGIAI, Numesk rūpesčius, ilgiau gyvensi.
Dauguma Standard Taupytojų turto yra sudėta į United States Gov. Bonds ir Veteranų paskolas, kurios yra 60% garantuotos United States Government, kas ir padaro STANDARD stipriausią Taupymo Įstaigą visoje Amerikoje.
Turtas virš $57,000,000.00
Atsargos Fondas $4,500,000.00
CHARTERED AND SUPERVISED BY THE UNITED STATES GOVERNMENT
Member of Federal Savings and Loan Insurance Corporation
JUSTIN MACKIEWICH, President
Įstaigos valandos: Kasdien, įskaitant šeštadienius nuo 9 val. ryto iki 4 val. po pietų. Ketvirtadieniais nuo 9 val. ryto iki 8 val. vakaro. Trečiadieniais visai neatidaroma.
STANDARD FEDERAL SAVINGS

AND LOAN ASSOCIATION OF CHICAGO
4192 ARCHER AVE., CHICAGO 32
PHONE: VIrginia 7-1141

PAJIEŠKOJIMAI

Giminės ieško KAZIO BALSIO iš Platelių vals., Kretingos apskr. Atsiliepti: Dr. Antanas Razma, 909 S. Kankakee St., Wilmington, Ill., USA.

Ar Marija apsireiškė Lietuvoje Atsakymą rasite J. Budzeikos knygutėje
MARIJOS APSIREIŠKIMAI ŠILUVOJE
Kaina 40 centų
Ją galite gauti
"DRAUGE"
2334 So. Oakley Ave.
CHICAGO 8, ILL.

Norintieji turėti daugiau žinių apie Socialinį Draudimą — skaitykite neseniai išėjusią iš spaudos knygelę —
PENSIJOS IR PAŠALPOS
Šioj knygelėj telpa: I. Senatvės pensijos ir palikuonių pašalpos. II. Nelaimingų atsitikimų kompensacijos.
Šioj knygelėj atspausdintas JAV Socialinio Draudimo įstatymas su visais naujausiais papildymais ir paaiškinimais. Be to, čia įdėta JAV Nelaimingų atsitikimų kompensacijų atskiruose steituose paaiškinimai su lentelėmis.
Kaina 60 centų
Pinigus su užsakymais siųsti
DRAUGAS
2334 So. Oakley Ave.
CHICAGO 8, Ill.

Vytauto Augustino
Lietuvos Vaizdų Albumas
LIETUVA
yra geriausia dovana visokiomis progomis. Albumo vaizdai kalba apie Lietuvą visiems suprantama kalba, todėl jis tinka visiems, kas kokia kalba bekalbėtų.
Albumas Lietuva
yra gražiausia dovana
Kiekvienam verta šį gražų leidinį pačiam įsigyti ir kitam dovanoti. Išleido ATEITIS. Jį galima gauti:
ATEITIES administracijoj
916 Willoughby Ave.
BROOKLYN 21, N. Y.
Kaina 6 dol.

PADĖKIME ARTIMIESIEMS LIETUVOJE IR SIBIRE
Priimame žodžiu ir raštu pilnai apmokėtus medžiagų, avalynės, maisto ir vaistų užsakymus, parinktus iš katalogų, išvalome ir persiunčiame vartotus drabužius į Lietuvą, SSSR teritorijas ir visą Europą. Turime didelį patyrimą visame Amerikos žemyne. Garantuojame 100%. Siuntinius išsiunčiame kasdien. Lietuviškas ir sąžiningas patarnavimas.
Dirbame 6 dienas savaitėje: 8:30—6:30 val.
PATRIA GIFT PARCEL CO.
3741 W. 26th Street,
CHICAGO, ILL.
Tel. CRawford 7-2126

IŠ ARTI IR TOLI BALDŲ PERKRAUSTYMAS
Naujas specialus didelis sunkvežimis su pilna apdrauda. Pigus ir sąžiningas patarnavimas.
R. ŠERĖNAS
4546 S. Wood St., Chicago 9, Illinois, tel. VI 7-2972

ĮSIGYKITE DABAR!
Lietuvių ... šviesiausios asmenybės Arkivysk. Jurgio Matulevičiaus
UŽRAŠAI
... dalys:
I. Užrašai: Mintys, ... ryžimai. Čia kaip tik atsiskleidžia Arkivyskupo Jurgio gilus tiesos ... gimas bei visiškas pasiaukojimas tarnauti Dievui, Bažnyčiai ir sielų išganymui.
II. Laiškai. Tai įvairiems asmenims rašytų laiškų ištraukos, gyvenimiškos išminties perlai, išreikšti patarimų, paraginimų ir paaiškinimų formoje.
III. Vilniuje. Žvilgsnis į Arkivyskupo kančias perneštas senoje Lietuvos sostinėje, kur Jis stengdamasis būti visiems viskuo, kad visus laimėtų Kristui, daugiausia yra nukentėjęs.
Knyga turi 220 psl., paveiksluota ir įrišta į kietus viršelius. Kaina $2.50.
Užsakymus su pinigais siųskite:
"DRAUGAS"
2334 So. Oakley Ave.,
CHICAGO 8, ILL.

ALOYZAS BARONAS
"ŠVIESA IR KELIAS"
Nesenai išėjusi knyga
duodanti biografinių žinių iš žymaus Amerikos lietuvių veikėjo
Prelato Igno Albavičiaus
gyvenimo ir pavaizduojanti jo nueitą kelią, supažindina skaitytoją su įdomia Amerikos lietuvių organizacijų bei veiklos istorija.
Kaina $1.00; gaunama:
"DRAUGAS"
2334 S. Oakley Ave.
CHICAGO 8, ILL.

ĮSIGIGYKITE ĮDOMIĄ KNYGĄ
ŽEMAIČIŲ TARME APYSAKOS
Butkų Juzės raštai,
kur atspausdinta autoriaus plati biografija, Audronė, o kas svarbiausia —įdomios žemaičių tarme trys apysakos: 1) Knygnešys Butrius, 2) Ont mona Barbeles kapą, 3) Kaip žemaitis iš Kulių į Klaipėdą važiavo ir Žemaičių stiprybė. 154 pusl Knyga iliustruota. Kaina tik $1.50
Pinigus su užsakymais siųsti:
"DRAUGAS"
2334 S. Oakley Ave.
Chicago 8, Ill.

AUTOMOBILES — TRUCKS
Automobiliai — Sunkvežimiai

VIKTORO KOŽICOS
lietuviška gazolino stotis ir auto taisymas
Atliekami motoro remontai, lyginimo dažymo darbai ir keičiamos dalys
CALL-ME-MOTORS CO.
5759 S. WESTERN AVE., PR 8-9533

MISCELLANEOUS
Įvairūs Dalykai

LIET. APDRAUDŲ AGENTŪRA
Visų rūšių apdraudos. Automobilių finansavimas. Notariatas. Valstybės patvirtintos kainos.
Prieš darydami apdraudas kitur pasiteiraukite pas mus.
JONAS KIRVAITIS,
WAlbrook 5-5671
INTERSTATE INSURANCE AGENCY
5900 S. Ashland Ave., Chicago 36, Ill

ŠILDYMAS
A. Stančiauskas ir A. Lapkus instoliuoja visų geriausių Amerikos firmų gazu ir alyva kūrenamus pečius (furnaces), visų dydžių oro vėsintuvus Air conditioners) ir atlieka visus skardos darbus.
1546 S. 49th COURT, CICERO
Tel. OLympic 2-9311 nuo 8 val ryto iki 5 val. vakaro.
Telef. nuo 5 val. vak.: OLympic 2-6752 ir OLympic 2-8492

P. STANKOVIČIUS
REAL EST. ir INSUR. BROKERIS
LIETUVIŲ AUDITORIJA
3133 So. Halsted St.
Ph. DAnube 6-2798
Padeda pirkiti - parduoti namus, ūkius, biznius. Parūpina paskolas draudimus ir daro vertimus. Tvarko imigracijos dokumentus. Ofisas atdaras kasdien nuo 10—7.

PAKELIAME NAMUS
Mūsų darbininkai
Lyginimai - Cemento Pamatai — Nauji "Piers" - Stulpai - Pripilimai
Bendri pataisymai.
Žemos žiemos kainos.
JONAS KOSINSKIS
BOulevard 8-2738

CLASSIFIED AND HELP WANTED ADS

REAL ESTATE

BRIGHTON PARKE
Mūrinis, 3 butai po 6 kamb. centr. šildymas, gražios išvaizdos namas.
Mūrinis 6 kmb., II aukšte, krautuvė ir 3 kmb. I a. 3000 įmokėti.
Medinis, 5 ir angl. sklepe 3 kmb., centr. šild., garažas, prie pat mokyklos.
Medinis 2 po 5 kamb., centr. šild., šviesūs butai.
GAGE PARKE:
Medinis 2 po 6 kamb. centr. šil., garažas, 33 pėd. sklypas, dideli ir šviesūs kambariai.
MARQUETTE PARKE:
Mūrinis, 2 po 6 kamb. centr. šild., alyva.
KITUR:
Mūr., 6 ir 5 kamb. 56 ir Throop apyl., centr. šild. dideli kamb.
Mūr., 2 po 4, 53 ir Union apl. centr. šild., alyva, 60 pėdų sklypas 4 auto garažas.
BIZNIO NAMAI:
Taverna ir 8 kamb. but. Brighton Parke.
Du mediniai namai: 2 butai po 6 kamb. ir 2 — po 4 kamb. Brighton Parke. $200 pajamų į mėnesį.
Turime namų visose kolonijose. Pildome **Income Tax.** Parūpiname paskolas.
ŠIMAIČIAI
Realty, Builders, Insurance
2737 W. 43 St., CL. 4-2390

BRIGHTON PARKE
Stiprus mūrinis 12 butų po 6 kamb. Central. šildymas—stokeris. $12,000.00 metinių pajamų. Galima nupirkti tik $15,000 įmokėjus.
Labai geras mūrinis arti liet. mokyklos. 2 butai po 5. Pastogė, rūsys, centralinis šildymas. 2 autom. garažas. Dideli ir šviesūs kambariai.
Ant Archer'io mūrinis namas su patalpa krautuvei ir dviem butais. Rūsys, centr. šildymas, garažas.
Biznio gatvėj didelė taverna su užkandžiais ir likerių krautuve. Galima pirkti su namu arba be namo.
Medinis su rūsiu. 3 po 4. Jaukūs butai, tile vonios ir virtuvės.
Mūrinis su rūsiu ir centraliniu šildymu. 4 butai po 6. Visi butai dideli ir šviesūs. Kaina $26,000.
VENTA
REAL ESTATE
4409 S. Fairfield Ave., LA 3-3881

Nejud. turto pirkimas-pardavimas visokių rūšių apdrauda, Notarijata
INCOME TAKSŲ PILDYMAS
P. LEONAS
REAL ESTATE
2735 W. 71st St. — WAl. 5-6015

Prieš pirkdami ar parduodami namus, biznuis, sklypus ar ūkiu atlankykite mus.
KUTRA-NORKUS REALTY
REAL ESTATE-INSURANCE
2405 West 51 St.
WAlbrook 5-5030
PRospect 8-3579 (vak. ir sekma...

CICERO. Geltonų plytų 5 kamb. bungalow. Karštu oru apšild. Garažas. 40 pėdų sklypas. Koklių vonia. 1 kamb. pastogėje. Garažas. $19,900. SVOBODA, 3739 W. 26th St. LAwndale 1-7038.

PROGOS — OPPORTUNITIES

Parduodama **LIQUOR STORE**, ir 2 namai po 5 kamb. 150 pėdų ant S. Western Ave. Gerai einąs biznis. Kreiptis į savininką tel. **FUlton 5-3594.**

Savininkas parduoda Green Turtle Tavern. Moderniški įrengimai. Butas už krautuvės. Karštu vandeniu apšildomi.
4516 So. Washtenaw
Tel. BIshop 7-9216

Parduodama taverna, 2822 West Marquette Rd.
Tel. GRovehill 6-9640

PARDAVIMUI

Parduodamas automobilis— Dodge 1952 m., gerame stovyje. Nebrangiai.
Tel. FRontier 6-3863
Teirautis po 5 v. v.

HELP WANTED VYRAI

MACHINISTS
with Bench and Machine Experience
JOB SHOP WORK
DAY WORK OVERTIME
H & K MFG. CO.
4646 S. WESTERN

POLISHERS
Job shop experience
LIGHT STEADY WORK
Apply
2700 W. Van Buren

SILVER SOLDERERS
Job shop experience
LIGHT STEADY WORK
Apply
2700 W. Van Buren

MACHINISTS
Radial Drill
Engine Lathe
Horizontal Boaring Bar
Vertical Boaring Mill
New higher rates. Overtime.
Profit sharing, — All other benefits
Our Supervisers speak German
CLEARING MACHINE CORPORATION
Hrs.: 8:30 a. m.—5 p. m. daily
Saturday 8:30 a. m.—12 noon
6499 W. 65th STREET
POrtsmouth 7-8700

BUILDING & REMODELING

KONTRAKTORIUS
STANDARD BUILDERS, INC.
2523 W. 69 st. Chicago 29, Ill.,
PRospeckt 8-3792
A. GINTNERIS — pirmininkas
V. F. PETRAUSKAS — stat. vedėjas
Lietuvių Statybos Bendrovė:
- stato namus pardavimui,
- priima užsakymus,
- atlieka remonto darbus,
- įrengia aluminijaus langus ir duris.

V. ŠIMKUS
Įvairūs pataisymai ir pardavimas.
Jei norite pirkti ar užsakyti namą kuris būtų gerai išplanuotas, patogus, gražus ir pigus, pirkite ar užsakykite pas
Susitarti šaukite REliance 5-8202 nuo 5 val. p. p. kasdien ir taipgi sekmadieniais nuo 10 iki 4 val.
Adresas: 4645 S. Keating Ave.
CHICAGO 32, ILLINOIS

ANTANAS LUKAS IR SŪNUS
2717-19 West 71st Street
BUILDING CONTRACTORS
Stato naujus namus, atremontuoja senus. Kreipkitės:
Tel. — HEmlock 4-5881

LIETUVIŲ STATYBOS BENDROVĖ
MŪRAS
BUILDERS, INC.
Stato gyvenamuosius namus, ofisus ir krautuves pagal standartinius planus ar individualinius pageidavimus.
Įvairūs patarimai statybos bei finansavimo reikalais, skiciniai planai ir namų įkainavimas nemokamai.
Statybos reikalais kreiptis į reikalų vedėją šiuo adresu:
JONAS STANKUS
kasdien nuo 4 val. popiet.
Tel. PRospect 8-2013
6800 SO. CAMPBELL AVE.,
Chicago 29, Illinois

PIRKITE APSAUGOS BONUS.

HELP WANTED — MALE

ELECTRICAL ENGINEERS
A-N-D
DRAFTSMEN
We have positions open for men of 2 or more years experience in CONTROL, CONSTRUCTION LAYOUTS, POWER WORK, LIGHTING and other phases of ELECTRICAL ENGINEERING for Industry.
If you are looking for an opportunity to advance and to develope all of your qualifications as an Electrical Engineer.
Steady work, good pay. (We do all types of electrical engineering work.)
APPLY IN PERSON, OR WRITE TO
BOWSHOT, COOPER & O'DONNELL
6408 EUCLID AVE. CLEVELAND, OHIO
"Cleveland's Largest Completely Electrical Engineering Firm"

HELP WANTED — VYRAI

GELEŽIES DIRBTUVĖJE
(FORGE SHOP)
Reikalingi
KAITINTOJAI
PADĖJĖJAI
HAMMERDRIVERS
HAMMERSMITHS
SAW MEN
Augščiausias atlyginimas. Ligoninės ir gyvybės draudimai. Apmokami šventadieniai. Apmokamos atostogos.
Kreiptis —
ANDERSON SHUMAKER CO.
824 S. Central Ave.
(Užpakaly 832 S. Central Ave.)

VYRAI IR MOTERYS

MEN — WOMEN
TO SELL REAL ESTATE
Leads Furnished—Full or Part Time
Excellent Earnings
AIELLO REALTY
5234 W. Belmont — SPrings 7-5670 — Weekends. **188 W. Randolph — CEnt 6-4166** — Week days.

HELP WANTED MOTERYS

IBM KEYPUNCH OPERATOR
No. 024 either Alpha or numeric. Experience required.
Secretary for refrigeration engineer
Dictaphone Operator
Many Company benefits. Pleasant conditions. Call **Mrs. Barber** for appointment **HA 1-4222.**
THE CREAMERY PACKAGE MFG. CO.
1243 W. Washington

RECEPTIONIST TYPIST
RADIO — TV STATION
Call Personnell:
SU 7-8300

MERGINŲ MOTERŲ
PRUDENTIAL BUILDING RESTORANE
ir kitose artimose vidurmiesčio vietose dabar samdomos
PADAVĖJOS VIRTUVĖS MOKINĖS VIRALINĖS
PANTRY) TVARKYTOJOS
1. Patyrimas nereikalingas
2. Uždarbiai užtikrinti
3. Valgis ir uniformos duodami
4. Grupinė apdrauda
5. Grupinė hospitalizacija
6. Patraukli aplinka
7. Progos pakilti
8. Nedirbama sekmadieniais ir šventadieniais.

Kreiptis dabar
STOUFFERS RESTAURANT
PRUDENTIAL BUILDING
(Randolph prie Michigan Ave.)
arba 26 W. Madison

GENERAL OFFICE
We need 2 women for steady interesting office positions. Good starting salary with increases. Paid vacation. No dictation. Air conditioned.
DON'T MISS THIS!
SAKRETE PRODUCTS
DRY-MIX CONCRETE CO.
10352 Franklin Ave.
FRANKLIN PARK, ILL.
GLadstone 5-3685

TYPIST - BILLER
with aptitude for figures and willing to learn other duties. Good salary. Interesting work and pleasant working conditions, 5 day week.
GLOBE MFG CO.
2501 S. Dearborn St.
DAnube 6-4100

WORK NEAR HOME
Well established firm has attractive vacancy for
GENERAL OFFICE
LIGHT DICTATION
KEY SWITCHBOARD
Will train if necessary. Pleasant office. 5 day week. Hours 9—4:45. Good salary to start. Permanent position. Ashland Ave. bus, Lake Street "L".
1641 WEST CARROLL
MOnroe 6-9393

IŠNUOMUOJAMA

IŠNUOM TAVERNA ir 7 kamb. užpakaly. **4559 S. Washtenaw Ave. Tel. HIlltop 5-9575.**

KANADOJE

Chicagos vyrai Hamiltone

Šį sekmadienį Hamiltono lietuvių apylinkėje bus tikra meno šventė. Pas mus atvyksta ašunusis Chicagos Lietuvių Vyrų Choras, diriguojamas muz. Vlado Baltrušaičio. Praėjusiais metais jų dainos aidėjo Toronte, kuriame buvo suruoštas koncertas. Nors rimtam koncertui sąlygos ir buvo nepalankios, tačiau koncertas praėjo pasigėrėtinai. Šiemet vyrų choro koncertas Hamiltone praeis dar puikiau.

Nauja programa

Šiam mūsų koncertui vyrų choras yra paruošęs visai naują programą. Praėjusiais metais Toronte girdėta programa čia nebus kartojama. Dauguma dainų dar iš viso nėra niekur girdėtos lietuvių koncertuose. Be lietuvių kompozitorių dainų, išgirsime ir įvairiausių pasaulinio garso kūrinių. Antroji šio koncerto dalis bus išimtinai skiriama operų ištraukoms. Ir šioje dalyje bus dar negirdėtų kūrinių. Pažymėtina, kad choras atliks prologą iš operos "Hoffmanno pasakos", Hoffmanno partiją dainuojant solistui St. Baranauskui. Šiame prologe dar dainuos ir 4 choro solistai, atlikdami mažas partijas. Šiame kūrinyje visą laiką dainuoja choras, tai prasiveržiamas linksmu studentų jaunumu, tai nusiteikdamas žaismu ar klausydamasis Hoffmanno pasakojimų apie savo tris meiles, kurių pirmoji buvo Olimpija.

Chicagos Lietuvių Vyrų Choras jau dainuoja 7 metus. Jis kiekvieną sezoną po kelis kartus su gastrolėmis aplanko kitus miestus. Per tą laiką jie yra sudėję nemaža darbo, nemigo naktų, praleistų darbo dienų ir pinigų mūsų tautinės gyvybės palaikymui. Tik lietuviškai skambanti daina yra jų tikslas. Tam jie yra išleidę ir savo plokštelių albumą, kurių laida jau visai baigiasi. Plačiau apie šį chorą kalbėti netenka dėl to, kad jų darbai jau plačiai žinomi visame lietuviškame gyvenime. Jie ir savo daina sužavi klausytojus.

Choro dirigentas

Vyrų choro dirigentu yra muzikas Vladas Baltrušaitis, muzikos mokslus baigęs Kauno valstybinėje konservatorijoje. Lietuvoje jis ypač pasižymėjo kaip geras solistas, sukūręs sunkius Rigoletto, Figaro, "Traviatoje" Germont, "Carmen" Eskamilio, "Fauste" Valentino vaidmenis. Dar daugelis ir dabar prisimena jo vaidintą ir dainuotą Rigoletto, kaip puikų pavyzdį. Be solisto mokslo, jis baigė ir chorvedybą. Turi gerą praktiką kaip muzikos mokytojas ir visur mokinių buvo labai mėgstamas. Kaip gabus konservatorijos studentas, dar jos nebaigęs, o jau buvo pakviestas į operą solistu. Lietuvoje ir buvo jam lemta likti solistu.

Atsidūręs už savo krašto ribų, gyveno stovyklose. Vadovavo visai eilei chorų. Taip pat dainavo tremtinių suorganizuotoje operoje Detmolde. Vl. Baltrušaitis pasižymi ir kitų yra pripažintas kaip turįs puikų estetinį skonį ir labai gerą kūrinio interpretaciją. Baltrušaitis turi tą Dievo dovaną — įžvelgti į kiekvienos dainos charakterį ir ją klausytojams perduoti tokią, kokia ji turi būti. Ryškus viso to pavyzdys yra jo vadovaujamas vyrų choras, kuris yra padaręs žymią pažangą savo dainavime. Chicagiškiai visada mielai laukia choro dainavimų, nes jie pasijunta atėję į koncertą, o ne šiaip sau kokį subuvimą. Baltrušaitis ir pasauliniuose kūriniuose yra puikus žinovas. Jo operinės ištraukos, paruoštos chorui, atliekamos su dideliu subtilumu ir meniniu apipavidalinimu. Čia jis spėjo pasirodyti kaip pilnai kvalifikuotas choro dirigentas, kurių mes nedaug teturime. Ir šio šeš tadienio koncerto mes girdėsime nenuobodžią programą ir galėsime pajusti širdyse meno šventę.

Kiti koncerto dalyviai

Be vyrų choro, koncerto solistu yra Stasys Baranauskas. Jis šiuo metu yra geriausias mūsų tenoras, jo dainų ir operų arijų lietuviai klausosi didžiausiu malonumu. Jis dainuoti pradėjo Lietuvoje, bet greit užėjusi karo audra išbloškė į svetimas žemes. Su solistų grupe yra gastrolavęs po Angliją, ten palikdamas gerus įspūdžius. Šiuo metu yra padaręs didelę pažangą, bet visa tai išgirsime balandžio 14 d. vakare. Chorui ir solistui akompanuos muz. Al. Kučiūnas. Jis yra dirigavęs operas ir šiuo metu taip pat verčiasi iš savo profesijos. Visi solistai nori su juo muzikiniai padirbėti ir gauti patarimų. Jis yra dažnas žymesniųjų koncertų akompaniatorius, turįs didelę praktiką. Praėjusiais metais atšventė savo 25 metų muzikinio darbo sukaktį.

Todėl, kaip patirta, Hamiltono lietuviai turės šį šeštadienį patį geriausią koncertą šiame sezone. Šių žymių menininkų dalyvavimas tai puikiausiai laiduoja. Todėl nebūkime tą vakarą namuose ar pokyliuose, bet sueikime visi į erdvią salę pasiklausyti pirmaeilio koncerto. Ir šį sykį tikrai neapsivilsime! Sako, kad tokios rūšies koncertai ir Chicagoje yra retas reiškinys. Publikos susidomėjimas yra didelis; čia norėjosi šiuo rašiniu būsimuosius klausytojus arčiau supažindinti su koncerto atlikėjais. Dar reikia priminti, kad į šį koncertą atvyksta "Draugo" romano laureatė Birutė Pūkelevičiūtė, kuri pasirodys su savo kūryba Hamiltono lietuviams.

Chicagos menininkai atvyksta šeštadienio rytą. Jie sustos parapijos salėje, 58 Dundurn Str., N., ir iš čia bus išvežioti po vaišingas Hamiltono lietuvių šeimas trumpam poilsiui. Po koncerto menininkams yra ruošiama vakarienė ir pasilinksminimas parapijos salėje. Visais tais reikalais prašoma kreiptis į vyriausiąjį koncerto rengėją K. Baroną, 131 Kensington St., N., telef. LI 5-0979. Tad iki pasimatymo balandžio 14 d. vakaro koncerte.

K. Stanka

Waterbury, Conn.

Waterbury liejosi "Raudonas vynas"

Per Atvelykį į Waterburį buvo atvykęs Bostono Lietuvių Dramos Sambūris ir čia suvaidino latvių rašytojo Valdemaro Karklinš 3 veiksmų komediją "Raudonasis vynas". Waterburiečiai teatrą mėgsta ir visada gausiai lankosi, tačiau šį kartą kaip tyčia pasitaikė nepaprastai blogas oras (buvo pridribę gausybė sniego), ir publikos buvo mažoka.

Komedija "Raudonasis vynas" nėra labai vykusi — trūksta akcijos ir gyvumo, bet užtat gausu sąmojaus. Alano Kevendišo rolę vaidina žinomasis mūsų aktorius Henrikas Kačinskas ir apie jį mes čia nieko negalime pasakyti. Puikiai savo roles suvaidino abi mergaitės — Regina Norvaišaitė ir Zita Zarankaitė. Jauną vyr'ską Elensoną vaidina Kazys Barūnas. Barūnas vaidina puikiai, bet jis nėra jau toks jaunas ir šiai rolei gal nevisai tinkamas. Tarną Džozefą vaidina Antanas Vileniškis. Režisuoja A. Gustaitienė, dekoracijos — dail. V. Vizgirdos. Kartu su trupe buvo atvykę ir pats dailininkas V. Vizgirda ir režisorės vyras Ant. Gustaitis.

Po vaidinimo artistai buvo apdovanoti gėlėmis. Vaidinimą suruošė LB Waterburio apylinkė.

Balandžio 21 d. pas mus atvyks ir čia koncertuos garsusis Alice Stephens ansamblis iš Chicagos.

Bern.O-tas

STATYBAI IR NAMŲ PATAISYMUI PRISTATOM Visokių Rūšių MEDŽIAGĄ

CARR MOODY LUMBER CO.

STASYS LITWINAS, Prez.

3039 So. Halsted St.

Tel. Victory 2-1272

Apkainavimą ir Prekių Pristatymą Teikiame Nemokamai

Raštinė atidara kasdien nuo 8 val. ryto iki 6 val. vakaro ir šeštadieniais iki 8 val. vakaro.

Nuomonės ir pastabos

Kas smukdo kultūrinius parengimus?

A. GINTNERIS, Chicago, Ill.

Dažnai paskaitome apie teatrą, kaip lietuvybės išlaikymo priemonę. Ir ta tema plačiau kalbėdami, sužinome, kuo skundžiasi kultūrinių organizacijų vadovybės, norint išlaikyti teatrą arba surengti kokį didesnį ir vertingesnį kultūrinį parengimą. Tuomet susiduriama su visa eile nenumatytų sunkumų ir didelių išlaidų. Ir dažniausiai tos išlaidos yra netiesioginės, bet kaip atlyginimas įvairių sričių artistams už jų darbą. Mat, jie visai nenori uždyką dirbti bendram lietuviškam reikalui.

Idealizmas ir pinigai

Atrodytų, kad kiekvieno lietuvio būtų pareiga ir garbė, kad jisai gali prisidėti kuo nors prie to lietuviško žodžio ir kalbos išlaikymo svetimoje šalyje. Dabar reikalinga prisiminti, kokias priesaikas sudėjome apleisdami savo tėvynę? Ašarotomis akimis ir suspausta širdimi atsiskyrėme nuo savo gimtosios žemės. Daug tūkstančių lietuvių paliko tėvynėje, bet ar daug iš jų atsimena šiandien savo priesaikos ir pasižadėjimo žodžius? Laimė, kad yra žmonių, kurie duotus pažadus išlaiko. Jie dieną naktį dirba savo tėvynės Lietuvos išvadavimui. Jie darbuojasi daugelyje organizacijų. Dirba už dyką ir nereikalauja jokio atlyginimo ir padėkos. Tai yra idealistai! Juk visuomeniniuose ir kultūriniuose darbuose niekas negali gauti piniginio atlyginimo. Vienok meno srities darbuotojai nenori tai suprasti ir už savo patarnavimus prašo atlyginimo.

Profesionalai ir mėgėjai

Manau, kad nė vienam teko girdėti, kad dabar dalis mūsų teatro darbuotojų save vadina profesionalais artistais, dainininkais, o kitus vadina tiktai mėgėjais. Tai yra klaida. Tiesa, jie Lietuvoje buvo profesionalais, nes gaudavo atlyginimą iš valstybės iždo ir iš to savo atlyginimo pragyveno. Bet dabar pasikeitė laikai. Juk niekas savo turėtą profesija nesiverčia ir iš teatro pajamų negyvena. Kiekvienas turi užsidirbti duoną kitu būdu. Todėl jau laikas būtų pamiršti ir profesionalo vardas, nes tokių žmonių neturime. Kiti artistai yra vadinami teatro mėgėjais. Tokių asmenų turi Chicaga ir kiti miestai. Jų tarpe randame labai gabių ir gerų artistų, kurie už savo darbus nereikalauja jokio atlyginimo.

Žodžiai ir darbai

Mes visi labai gražiai mokame pakalbėti apie tėvynės meilę, patrijotiškumą ir pasiaukojimą. Ir dažniausiai tai būna tik tušti žodžiai. Kai reikalinga pagalba darbe, tai tokių patrijotų niekur negalima rasti.

Niekas nenori už dyką dirbti. Kiekvienas tuojau prašo jam apmokėti už darbą. Ir už mažiausią piršto prikišimą, tuojau prašo atlyginti. Kas turėjo reikalų su pramogų rengimu, tam tokių dalykų aiškinti netenka. Žinoma, gali būti skirtumo ir pramogose, jei jos rengiamos pasipelnymo tikslu, tai tokios turi būti apmokamos, bet aš kalbu grynai apie tokias pramogas, kurių pelnas paskirtas kultūriniams ar lietuvybės išlaikymo reikalams. Kalbėkime faktais, pav. dailininkas reikalauja unijos nustatyto mokesčio, kitas padirigavo ar padainavo kokią dainelę — mokėk; trečias paskambino pianu ar sukalė dekoracijas prašo šimtines; ketvirtas pasirodė scenoje — atlygink; penktas prašo už režisūrą ir t.t. Ir gaunasi paprastas rezultatas: vietoje pelno, turime nuostolio; visuomenės sudėtus pinigus pasiskirsto artimieji bendradarbiai. Kasa pasilieka tuščia ir negalima pradėti naujo darbo.

Dainininkų darbštumas ir pavyzdžiai

Na, o kokį atlyginimą gauna įvairių lietuviškų chorų dalyviai? Ar jie mažiau dirba už tuos asmenis, kurie gauna atlyginimą? Priešingai, šitie žmonės dirba ištisus metus, išskyrus pora mėnesių vasaros atostogų, po du art tris kartus savaitėje; važinėja naktimis be miego ir tinkamo poilsio. Ir kodėl jie yra idealistai savo pašaukimo pareigose? Koks tikslas ir garbė juos pririša prie antraeilio darbo, jei ne meilėlietuviškos dainos ir savo mielojo gimtojo kaimo prisiminimas? Jie plido savo priesaikos žodžius nemokamai ir dirba lietuvišką kultūrinį darbą be jokio priekaišto. Suprantama, kad kelionės ir kitos smulkios išlaidos gali būti apmokėtos, bet joki honorarai nereikalaujami.

Senųjų ateivių idealizmas

Jie kitaip suprato darbą teatro srityje, o ypatingai gyvenantieji Chicagoje. Mat, čia buvo stipriai jaučiamas lietuvių tautinis veikimas jau prieš 40 metų. Tuomet buvo daug vaidinama ir dirbama, nes jie suprato, kad tuo pačiu jie dirba svarbų tautinį darbą, o vaidinti scenoje buvo laikoma didelė garbė. Jie norėjo prisidėti prie tautinės kultūros suklestėjimo ir sve timame krašte lietuvybės palaikymo. Tuomet lietuviška išeivija buvo pilna idealizmo ir kūrybinės dvasios. Daugelis asmenų paaukojo savo mokslą, laiką ir pinigus. Tuomet niekas nereikalavo atlyginimo už kultūrinius darbus, kuriais buvo stiprinama lietuvybė ir atstovaujama Lietuva! Ir jie neturėjo išteklių ir lengvų raštinės darbų, bet kitaip suprato teatro ir tėvynės meilės sąvokas.

ILGAS KELIAS

Vienas įtakingojo Amerikos laikraščio redaktorius, prieš įeidamas į savo pašaukimo sritį, kaip jis pats prisipažįsta, yra buvęs: laikraščio išnešiotojas, pasiuntinys, stenografas, kelneris, autobuso patarnautojas, restorano virėjas, viešbučio tarnautojas, šoferis, profesinis tenisininkas, sviedinio mėtytojas, beisbolo žaidėjas, beisbolo teisėjas, futbolo referi, ūkio darbininkas, scenarijų rašytojas, dieninių įvykių filmuotojas ir redaktorius, elektros mechaniko padėjėjas, golfo čempijonas, golfo lazdų nešikas ir laikraštininkas. Laikraštininko karjeroj išėjęs šį patyrimą: reporteris, filmų kritikas, Hollywood korespondentas, ir pagaliau vedamųjų rašytojas.

KOKIA YRA

VAIKO NUSILPIMO PRIEŽASTIS?

Ar vaikas palieges, nejudrus, piktas? Nevalgo ar nemiega? Gydytojas žino, kad šis nusilpimas gali būti nuo įvairių priežasčių. Tikroji priežastis dažnai gali būti peristaltinis sulietėjimas pasekmėje blogo įpročio ar dietos. Šiuo atveju "Gomozo" gali būti reikalingas. Kaip ir pagal d-ro receptą gaunamuose vaistuose, Dr. Peter's "Gomozo" sąstate yra keletas medicininiškai užtvirtintų dalykų, kurie: 1) ramina ir šįdo sutrikusį skrandį; 2) atleidžia vidurių išputimo skausmus; 3) suteikia neskubinantį palengvinimą nuo sukietėjusių vidurių, kurie yra priežastim aukščiau išvardintų simptomų. Švelnus. Gero skonio. Išpardavtoa virš 20,000,000 bonky. Šeimos dydžio bonka $1.65 vaistinėse. Bandykite Dr. Peter's "Gomozo"... absoliutiškai niekas kitas taip nepagelbės.

Jei jūsų vaistinė neturi, tad pasiųskite $1 už 11 oz. bonką (su jūsų vardu, adresu) šiuo adresu: GOMOZO, Dept. 671-66 4541 N. Ravenswood Ave., Chicago 40, Ill.

Rūpestingai ir pigiai taisau

TELEVIZIJOS APARATUS

Garantuoja darbą ir dalis.

J. MIGLINAS

Telef. — HUmbold 6-1038

Skelbkitės "Draugė"!

A. A.

WILLIAM ŠEŠKAUSKAS

Gyv. 3415 S. Emerald Ave.

Tel. YArds 7-3547

Mirė balandžio 8 d., 1956, 6 val. vak. Gimė Lietuvoje.

Amerikoje išgyveno 47 m.

Pasiliko dideliame nuliūdime žmona Julia (Rimkaitė) sūnus Edward, marti Dorothy, duktė Stella Aukstik, žentas William, 4 anūkai, 2 broliai Bruno, brolienė Ona ir jų šeima, Steponas, brolienė Kleofa ir jų šeima, kiti giminės, draugai ir pažįstami.

Priklausė Šv. Vardo Draug. ir Chicagos Liet. Draugijai.

Kūnas pašarvotas Antano M. Phillips koplyčioje, 3307 South Lituanica Avenue.

Laidotuvės įvyks ketvirtadienį, balandžio 12 d., iš koplyčios 8:30 val. ryto bus atlydėtas į Šv. Jurgio parapijos bažnyčią, kurioje įvyks gedulingos pamaldos už velionies sielą. Po pamaldų bus nulydėtas į Šv. Kazimiero kapines.

Nuoširdžiai kviečiame visus gimines, draugus ir pažįstamus dalyvauti šiose laidotuvėse.

Nuliūdę žmona, sūnus, duktė, marti, žentas ir anūkai.

Laidotuvių direktorius Antanas M. Phillips. Tel. YArds 7-3401.

DETROIT, MICHIGAN

Pranešame giminėms ir pažįstamiems, kad po ilgos ir sunkios ligos balandžio 9 d. Detroite mirė mano mylimas vyras

A. † A.

ANTANAS PETRAUSKAS

Kūnas pašarvotas Dom Brazio koplyčioje, 1930—25th St. Laidotuvės įvyks penktadienį, balandio 13 d. iš Šv. Antano bažnyčios.

Nuliūdę: **žmona, sūnus, dukterys, žentai ir anūkai.**

PIRKITE TIESIOG NUO MR. NELSON

— SAVININKO —

SAINT CASIMIR MONUMENT CO

3914 West 111th Street

Vienas blokas nuo kapinių.

Didžiausias paminklams plazų pasirinkimas mieste.

Telef. CEdarcrest 3-6335

AUKŠTAS DIVIDENDAS — APDRAUSTAS SAUGUMAS IR PELNINGI PATARNAVIMAI.

TAUPYKITE TVIRTAI, APDRAUSTOJ $40,000,000 ISTAIGOJE. AUKŠČIAUSIAS, NAUJAI PADIDINTAS DIVIDENDAS UŽ PAID UP INVESTMENTŲ SĄSKAITAS, KITI TAUPYMO SKYRIAI: OPTIONAL, BONUS, KALĖDŲ IR VAKACIJŲ SKYRIAI. GALITE TAUPYTI IR PER LAIŠKUS. SUTAUPYKITE IŠLAIDAS IŠKEIČIANT ČEKIUS IR APMOKANT VISOKIAUSIAS BILAS, VEITUI PATARNAVIMAS NARIAMS. IŠKEIČIAM IR PARDUODAM VALDŽIOS BONUS. NAMŲ PASKOLOS PRIEINAMIAUSIOM SĄLYGOM. SUŽINOT MŪSŲ AUKŠTĄ DIVIDENDĄ IR KITAS INFORMACIJAS PASAUKIT — GROVEHILL 6-7575.

CHICAGO SAVINGS and LOAN ASSOCIATION, 6234 SOUTH WESTERN AVE.

PIRM. 12 VAL. — 8 VAL.; ANTRAD. IR PENKT. 9 iki 4 VAK.; KET. 9 IKI 8 val. vak.; Treč. UŽDARYTA VISĄ DIENĄ; ŠEŠT. 9 IKI 2 POPIET

GUŽAUSKŲ

BEVERLY HILLS GĖLINYČIA

Geriausios gėlės dėl vestuvių, bankietų, laidotuvių ir kitų papuošimų.

2443 WEST 63RD STREET

Tel. PRospect 8-0833 ir PR 8-0834

TROOST — PACHANKIS MONUMENTS

6819 So. Western Ave. Tel. GRovehill 6-3745

John W. Pachankis (Patch) Chicagos vienintelis lietuvis savininkas

Česlovas Vitkauskas, West Suburban atstovas Tel. TOwnhall 3-3252

GRAŽIAUSIŲ PAMINKLŲ PASIRINKIMĄ RASITE PAS MUS.

Į paminklų patalpas ir atgal mes visuomet parūpiname transportaciją automobiliu.

Atdara kasdien ir sekmadieniais nuo 9 val. ryto iki 5 val. popiet. Nuo pirmadienio iki penktadienio atdara vakarais.

IŠSIRINKITE DABAR — BUS PASTATYTA VAINIKŲ DIENOJE!

LIŪDĖSIO VALANDOJ Šaukite

MAŽEIKA & EVANS

LAIDOTUVIŲ DIREKTORIAI

6845 S. Western — 3 atskiros air-cond. koplyčios

Užpakalio 7-0000 — 7-0001 Automobiliams vieta

Tiems, kurie gyvena kitose miesto dalyse; gausimo koplyčią arčiau jūsų namų.

ANTHONY B. PETKUS

LAIDOTUVIŲ DIREKTORIUS

6812 SO. WESTERN AVE. 1410 SO. 50th AVE.

CHICAGO, ILL. CICERO, ILL.

Telefonai — GRovehill 6-2345 arba TOwnhall 3-2109

JOHN F. EUDEIKIS

LAIDOTUVIŲ DIREKTORIUS

TRYS MODERNIOS KOPLYČIOS

4605-07 South Hermitage Avenue

Tel. YA 7-1741-2 ir LA 3-9851

4330-34 South California Avenue

Telefonas LA 3-0440 ir LA 3-9852

AMBULANCE DIENĄ IR NAKTĮ

ŠEKANTIEJI YRA NARIAI CHICAGOS LIETUVIŲ LAIDOTUVIŲ DIREKTORIŲ ASOCIACIJOS

Ambulansų patarnavimas dieną ir naktį. Reikale šaukite mus.

Mes turime koplyčias visose Chicagos ir Roselando dalyse ir uojau patarnaujame

PETRAS BIELIŪNAS
4348 S. CALIFORNIA AVE. Tel. LAfayette 3-3572

ANTANAS M. PHILLIPS
3307 S. LITUANICA AVE. Tel. YArds 7-3401

PETRAS P. GURSKIS
659 West 18th STREET Tel. SEeley 3-5711

ALFREDAS VANCE
177 WOODSIDE Rd., Riverside, Ill. Tel. OLympic 2-5245

POVILAS J. RIDIKAS
3354 S. HALSTED STREET Tel. YArds 7-1911

LEONARDAS F. BUKAUSKAS
10821 S. MICHIGAN AVE. Tel. COmmodore 4-2228

JURGIS F. RUDMIN
3319 S. LITUANICA AVE. Tel. YArds 7-1138-1139

VASAITIS — BUTKUS
1446 S. 50th AVE., CICERO, Ill. Tel. OLympic 2-1003

ZIGMUND (ZUDYK) ZUDYCKI
1646 W. 46th STREET YArds 7-0781

STEPONAS C. LACKAWICZ
2424 W. 69th STREET REpublic 7-1213
2314 W. 23rd PLACE VIrginia 7-6672

mūs

× **Kan. Fabijonas Kemėšis** mirė ištremtas Sibire, Mariinske, Krasnojarsko krašte 1954 m. sausio 21 d. Velionies artimi giminės sesuo Juzė su vyru Steponu Nasvyčiu ir visais vaikais sūnumis Algirdu ir Jaunučiu Pijum ir dukterimis Biruta Smetoniene ir Aldona Augustinavičiene ir minėtų vaikų šeimomis gyvena Clevelande, Ohio, ir taip pat čia gyvena ir velionies vyriausiosios sesers Elenoros, mirusios per I Pasaulinį karą Lietuvoje, du sūnūs su šeimomis Pranas ir Kazys Karaliai.

× **Adomas Dragūnas,** kun. E. Budrecko, MIC, dėdė, mirė 23. 3. š. m. Bonni Burn, N. J., ligoninėje. Velionis turėjo 63 m. amžiaus ir paskutiniu metu 5 m. išbuvo ligoninėje. Palaidotas Holy Redeemer kapinėse Plainfield, N. J. Ši skaudi žinia pasiekė kun. Budrecką, MIC, kaip tik tuo laiku, kada jis buvo užimtas dvasinių pratybų pravedimu Pittstone, Pa., ir Clevelande, Ohio.

× **Akt. Alfonsas Brinka** nesigaili nei laiko, nei jėgų, kad tik geriau pavyktų Cicero moksleiviams ateitininkams suvaidinti 4 veiksmų dramą "Prisikėlimo varpus". Vaidinime dalyvauja 17 augštesniųjų mokyklų moksleivių at-kų. Vakaras įvyks balandžio 15 d., sekmadienį, 5 val. p. p. Šv. Antano parapijos salėje, kampas 49 Court ir 15 St.

× **Chicagos Lietuvių Futbolo Klubo Vainutas** futbolininkai pereitą sekmadienį turėjo supasuoti 2:3 vokiečių Wanderers vienuolikei. Pirmasis kėlinys baigėsi 2:1 lietuvių naudai. Sekantį sekmadienį mūsiškiai toje pačioje aikštėje — prie 59-tos ir Paulina žais antrąsias pirmenybių rungtynes. Pradžia 1 val.

× **Barbara Micevičius,** šeimos teismo (Family court) tarnautoja, Marquette Parko precinkto kapitono asistentė, vaikšto po lietuvių butus, teikia informacijų kaip balsuoti ir ragina tremtinius būti JAV piliečiais. Ji kartu platina knygelę "Kaip pasiruošti JAV pilietybei". B. Micevičius Chicagoj gimusi, gražiai kalba lietuviškai.

× **Antanas Bagdžiūnas** vadovauja New Yorko Lietuvių Atletų klubo sportininkų 11 žmonių grupei, kurie dalyvaus balandžio mėn. 21—22 dd. Chicagoje įvykstančiose Š. Amerikos liet. sporto žaidynėse. Jų tarpe yra plačiai žinomi sportininkai: Vl. Adomavičius, Alf. Andriulis, J. Birutis, A. Daukša ir kt.

× **Pulgis Andriušis Chicagoje.** Š. m. geg. 5 d. Skaučių Seserijos pavasario baliuje, kuris įvyks Western Ballroom salėje, atsilankę išgirsite Pulgio Andriušio naujausią, negirdėtą ir dar niekur nespausdintą feljetoną apie laimingą Amerikos dipuką, sugrįžusį Lietuvon.

× **Antanas ir Veronika Bražiškiai,** kurie turi vasarnamį Beverly Shores, Indianoje (Broadway & Lake Shore drv., tel. 26015) savaitgaliams jau atidaro savo vasarvietę. Bražiškiai turi savo gražią rezidenciją ir pačioje Chicagoje, 1408 W. 94 str. (tel. BEverly 8-6786).

× **LRKSA 33 kp.** Roselande minės savos organizacijos 70 metų sukaktį šį sekmadienį, balandžio 15 d. 4 val. Visų Šventųjų parap. salėje.

× **Ateities šokėjų** šūkis visuomet buvo ir yra "Garsinti Lietuvos vardą tarp svetimtaučių" ir per tuos 15 metų yra atstovavęs lietuvius Kanadoje, St. Louis, New York, Cleveland, Milwaukee, Green Bay, Barrington, visur Chicagoje ir kitur. Per tą laiką yra padaręs su šokiais virš 1000 kartų.

Kur Ateitis dalyvauja, ar tautų festivaliuose, ar konkursuose, jie visuomet palieka Amerikos publiką sužavėtą ir apšviestą lietuvių šokiais, muzika bei rūbais. Tarp amerikonų kiekvienas pasirodymas yra atliekamas be užmokesčio. Dirbantieji nariai užsimoka patys už kelionę, o mokiniai gauna pašalpos iš organizacijos kasos, jei ji nebūna tuščia. Todėl rengdami 15 metų sukaktuvinį koncertą prašo Ateitis visų paramos. Koncertas įvyks Sokol salėje, 2337 S. Kedzie Ave., sekmadienį, balandžio 15-tą dieną, 4 val. popiet. Koncerto programoj dalyvaus: Ateities šokėjai, vadovaujami Irenos Šilingienės; Stasys Baranauskas, jam akompanuos Aleksandras Kučiūnas ir Dainavos ansamblis, vadovaujamas muziko Stepo Sodeikos. Po koncerto šokiai, grojant Br. Jonušo orkestrui.

× **Elektr. inž. Antanas Mačiulis,** d-ro Petro Mačiulio sūnus, puikiai pasižymėjo US kariuomenėje savo išradimu, sukonstruavęs naujo tipo kilnojamąjį elektros generatorių baterijoms pakrauti.

Šį įvykį išsamiai aprašė jo armijos organas, o taip pat "Stars and Stripes", pabrėžiant, jog Antano Mačiulio generatorius yra lengvas, patogus, nekomplikuotas, nereikalingas priežiūros ir eina tyliai kaip pelė. Generatorius gali būti įjungiamas į bet kurį elektros lizdą ir gali krauti iš karto keturias dideles baterijas. Be to jo išlaidos daug mažesnės negu senųjų generatorių, kurie įkyrėjo kariuomenei savo triukšmu ir reikalaudavo kas kelias valandas ypatingos priežiūros.

Šis Antano Mačiulio žygis teikia garbės visiems lietuviams ir be abejo — daug vilties jo paties gražiąjai ateičiai.

× **Kanauninkas F. Kapočius,** neperseniai skaitęs paskaitą apie Lietuvą amerikiečiams, Serra Club International susirinkime Harrison Hotel, Evanston, Ill., šiomis dienomis buvo pakviestas kalbėti ta pačia tema amerikiečių vyrų susirinkime Calumet Park, Ill. Girdėti, kad gauna naujų kvietimų į įvairias vietoves Chicagoje ir apylinkėse.

× **Dantų gydytojų kartūno** baliaus staliukų užsakymus priima dantų gyd. dr. E. Baltrušaitienė, FR. 6-0787 arba C. Bačinskienė TOwnhall 3-0057. Balius įvyksta balandžio mėn. 28 d.

× **Šiandien, balandžio 11 d.,** patartina pažiūrėti televizijos programos per WGN-TV, channel 9 nuo 7:30 iki 9 val. vakaro. Toje programoje pasirodys "Ateities" šokėjų grupė.

× **Pranas Miciūnas,** kun. Antano Miciūno, MIC, brolis veda Eleanor Layman iš Brighton Parko. Jungtuvės įvyks gegužės 12 d. Penkių Šventų Kankinių parapijos bažnyčioje.

× **Vyskupo M. Valančiaus** moksleivių ateitininkų kuopos krepšinio komanda Ateitis, Cicero, pirmą kartą pasirodys Š. Amerikos lietuvių sporto žaidynėse.

× **Sol. St. Baranauskui** išsiųsti į užsienį mokytis sudarytas komitetas iš Toronto ir Hamiltono lietuvių. Pirmame posėdy pasižadėta suaukoti 1500 lol.

A1. Kučiūnas palydės pianinu sol. St. Baranauską, kuris dainuos Ateities šokėjų koncerte, bal. 15 d. 4 val. Sokolų salėje.

IŠ ARTI IR TOLI

J. A. VALSTYBĖSE

— **Aidų literatūros** premija 500 dol. paskirta Kaziui Bradūnui už poezijos knygą "Devynios baladės". Premijos komisiją sudarė A. Landsbergis, L. Andriekus, A. Šešplaukis-Tyruolis, A. Vaičiulaitis ir S. Zobarskas. Premijos įteikimas Toronte balandžio 15 d.

—**Leonas Mickevičius** ir Margarita Dobrovalskytė susituokė pereitą šeštadienį, bal. 5 d., šv. Gabrieliaus parapijos bažnyčioj, Milwaukee, Wis. Moterystės Sakramentą suteikė kun. Juozas Petraitis, MIC, buvęs tos parapijos vikaras. "Veni Creator" ir Mišių giedojimą puikiai išpildė iš Racine, Wis., atvykęs lietuvių choras, vadovaujamas p. Alberto Mateikos. Jaunavedžiams linkime Dievo palaimos ir sėkmingo vedybinio gyvenimo.

— **Los Angeles Public Library** turi platų užsieniečių kalbomis skyrių. Ten yra virš šimto ir lietuviškų knygų. Būtų naudinga, jei autoriai ar kt. ten pasiųstų lietuviškų knygų adresu: Los Angeles Public Library, Downtown, Los Angeles, California. Taip pat pageidautina, kad lietuviai dažniau užeitų ten knygų paskaityti.

— **Vladas Bakūnas,** žurnalistas, netrukus pradės dirbti Los Angeles miesto savivaldybėje.

—★—

Su belaisviais Rusijoje

Iš spaudos išėjo leidinėlis "Queen's Work", kuriame aprašomas jėzuito tėvo Leoni ryžtingas pasišventimas. Jisai buvo kapelionas su italų daliniais Rusijoje, II Pasaulinio karo metu. Rusams prasiveržus visi katalikų kunigai buvo perspėti trauktis, tačiau jisai pasiliko su savo ganomaisiais, patekęs į belaisvę. Jį sunkiai tardė, teduodami užvalgyti duonos ir vandens. Būdamas sunkiose belaisvio sąlygose, jis atsikeldavo anksčiau kitų ir slapta kasdien per dvejus metus laikė šv. mišias. Nelaisvėje jis atvertė vieną amerikietį, buvusį milionierių į katalikybę. Už spygliuotų vielų užtvaros jis tą atsivertėlį išmokė tikėjimo tiesų ir suteikė pirmąją komuniją.

× **Teisingų Žinių Nr. 15-16** — 726 W. 55th St., Chicago 9, Ill. — šią savaitę išeina iš spaudos. Jis skirtas Lietuvių Teisininkų Draugijos dešimtmečiui paminėti. Turiny spausdinami straipsniai Broniaus Ivanausko, Jurgio Gliaudžio, Rapolo Skipičio, Dr. Brunono Kalvaičio, Boleslovo Masiulio, Jono Gudausko, Vinco Mašalaičio, Vlado Požėlos, Juozo Kairio, Liudo Šmulkščio, Vytauto Banelio ir kitų. Be to kronika ir platūs atgarsiai. Prenumerata $2 metams.

CHICAGOS ŽINIOS

Verslo bendrovės

Per pirmus tris šių metų mėnesius Illinois valstybėje įsiregistravo 2,070 naujos verslo bendrovės, taigi net 465 daugiau, kaip praeitais meta's. Per pirmą šių metų ketvirtį įvairios Illinois korporacijos valstybinių mokesčių įnešė $421,941.57.

Kovo mėnesį Illinois valstybėje įsiregistravo 12 bendrovių, kurios pasiskelbė iš viso parduosiančios akcijų (šėrų) už $25,905,519.

Švara ir kova su gaisrais

Chicagos vadovybė pasiruošė pravesti kovai su gaisrais ir švaros savaitę, kuri prasidės balandžio mėn. 16 d. Ugniagesiai visose miesto dalyse gyventojams paaiškins, kaip reikia tvarkyti šiukšles ir visokias atmatas bei liekanas, kad nesusidarytų pavojaus gaisrams. Bus inspektuojami namai ir perspėjama pamačius pavojų.

Taipgi bus pravestas švaros vajus, kad būtų pašalinta įvairūs atliekami nereikalingi degamieji dalykai, šiukšlės, kad būtų įtaisytos dengtos metalinės šiukšlių dėžės, nes kitokios dėžės ne tik pavojingos gaisro atžvilgiu, bet tai gera vieta veistis tokiems kenkėjams, kaip pelės.

Balsavimai

Vakar balsavimai Chicagoje praėjo normaliai. Balsavimų vietos buvo atdaros nuo 6 val. ryto iki 5 val. v. Buvo nominuojami respublikonų ir demokratų kandidatai į JAV senatą, gubernatoriaus vietą, į Illinois legislatūrą, į Cook apskrities pareigūnus, į municipalinio teismo teisėjus ir Chicagos Sanitarinio distrikto trustistus.

Buvo renkama 50 delegatų į demokratų ir tiek pat į respublikonų konvencijas, be to — po 50 komiteto narių abiems partijoms į 50 Chicagos wardų.

Išleidžiant laikraštį — rinkimų rezultatai dar nebuvo žinomi. Balsavimuose gausiai dalyvavo lietuviai, palaikydami savo kandidatus: J. Spaitį, adv. Prelį ir A. Kumskį.

Balsavimai vyko visuose 9,512 Illinois precinktuose. Chicagoj precinktų — 3,779. Piliečius ragino balsuoti kaikur vaikščiodami po namus; miesto centre buvo raitų propagandistų, skatinančių balsuoti, tačiau iš ryto balsuotojai rinkosi gana lėtai.

Nuteisė tris jaunus žmogžudžius

Kriminalinio teismo teisėjas T. Kluczynski sunkiai nubaudė tris jaunus žmogžudžius, kurie prisipažino nužudę 86 m. vyrą Anton Kamalic, gyvenusį 6151 S. Justine. Nubausti: R. Pradun, 18 m., ir Leonard Vanoskey, 16 m., po 35 metus kalėjimo, o Raymond Vanoskey, 14 m., gavo 14 metų kalėjimo. Nužudymas įvykdytas per apiplėšimą lapkr. 6 d.

Byla dėl meilės

Čikagietė Emily Egan Smith, 42 m. amžiaus, teisme ieško $250,000 iš Eugene J. O'Connor, 47 m. amžiaus. Ji kaltina, kad tasai turtingas paskolų bendrovės vadovas sulaužė žodį, nes buvo žadėjęs ją vesti, o dabar vedė Martą Garner. Esą, tas vyras ją suvedžiojęs ir dabar — pametęs. Ji taipgi ieško iš dabartinės jo žmonos $100,000 už meilės pavogimą iš jos buvusio sužadėtinio.

Pirmadienį paskutinė mokesčių diena

Pagal įstatymą, balandžio 15 yra paskutinė diena sumokėti valstybinius mokesčius už asmens pajamas. Kadangi ta diena išpuola sekmadienį, tai terminas vienai dienai pratęsiamas: dabar paskutinė diena bus balandžio 16 d. Šeštadienį ir pirmadienį mokesčių ėmimo raštinės bus atdaros visą dieną iki 9 val. vak.

Seselės pergązdino banditus

Policija jieško dviejų valkatų, kurie norėjo apvogti Motinos Cabrini ligoninę. Juos pastebėjo dvi seselės ir taip suriko, kad jiedu viską palikę pabėgo. Vienas banditas jau buvo pagriebęs seselę iš užpakalio, bet į jos šauksmą atbėgo kita seselė ir banditai jas paleido.

Ligoninė gauna $230,100

Šv. Pranciškaus ligoninė Evanstone iš Fordo fondo gauna $230,100. Pusė tos sumos jau įteikta, kita pusė bus gauta už metų. Ligoninė planuoja naują priestatą su 500 lovų.

Susijungs dvi ligoninės

Vadovybės nutarė sujungti dvi Chicagos ligonines: Šv. Luko ir Presbyterionų. Bus pastatyti joms stambūs rūmai vakarinės Chicagos medicinos centre ir Šv. Luko ligoninė iš dabartinių pastatų išsikels.

Kaip išpuošti kambarius

Chicagos ir priemiesčių 95 krautuvėse yra įrengta 144 pavyzdiniai kambariai — kaip išpuošti butus. Tai jau 10-ta tokia paorda, pavadinta Better Rooms Pageant. Miesto centre įdomius pavyzdžius aptinkame Marshall Field ir Fair krautuvėse.

Po užpuolimo radijo komentatoriaus Riesel, du unijų vadai, Wilkens ir Batalias, besilanką Chicagoje yra saugomi detektyvo. (INS)

Nušovė plėšiką

Chicagos policija nušovė Rooseveltą Davis, 29 m. amžiaus plėšiką, gyvenusį 1942 S. Princeton ave. Jisai drauge su savo sėbru Herman McCall, 20 m. amžiaus, bandė įsilaužti į garažą, esantį 4729 S. Champlain. Apie tai buvo pranešta policijai, kuri greit atvyko. Plėšikas Herman McCall tuojau pasidavė, bet Davis — priešinosi, bandė atimti iš policininko revolverį ir besigrumiant buvo nušautas.

Taksiu vijosi vagį

James Beniaris, 29 m. amž., išėjęs iš krautuvės 1050 Madison pamatė, kad kažkas įsisėdęs į jo mašiną nuvažiavo. Jis greit pašaukė taksį ir ėmė vytis. Radijo tetefonu iš taksio buvo pranešta į taksių stotį, kad jie vejasi vagį. Iš stoties buvo painormuota policija, kuri greit vagį sugavo. Tai būta Adomo Schumacker, 44 m. amžiaus vyro, kurs jau anksčiau buvo kalėjime už pavogtą sunkvežimį. Kadangi jisai dirba metalo tekinimo įmonėje, tai jį tardys ir dėl trijų berniukų nužudymo, kurių panagėse rasta metalo dulkių.

Kalėjimas dėl šeimos neišlaikymo

John W. Moriarty, 33 m. amžiaus, nuteistas šešiems mėnesiams į kalėjimą už tai, kad jis, pametęs savo šeimą, nedavė išlaikymo žmonai ir dviems savo sūnums.

$5,000,000 jachtų uostas

Planuojama Chicagos šiaurinėje dalyje pastatyti jachtų uostą, išplėsti dabar esančiuosius jachtų uostus, tam reikalui panaudojant penkis milionus dolerių.

Daug gabių ir darbščių

Garbės pažymėjimus gavo 4,300 JAV moksleivių, bebaigiančių augšt. mokyklas. Iš jų buvo pagerbta 200 chicagiečių. Daugelis pagerbtųjų lanko katalikų mokyklas.

LINKSMIAU

Už nuopelnus

— Norėčiau įsirašyti nariu į "Gyvulių globos draugiją", atsidėkodamas karveliui už jo nuopelnus, kad man išgelbėjo gyvybę.

— Kaip tai įvyko? Pasakok, turbūt, bus įdomu...

— Buvau bemirštąs badu, bet pasitaikė karvelis. Jam nusukau sprandą, išsikepiau ir surijau visą vienu ypu.

Padėka

Viena vaistų laboratorija gavo šitokį padėkos laišką:

— Prieš kiek laiko buvau taip nusilpusi, kad negalėdavau sukirsti nei savo mažam vaikui. Vos tik išgėriau Jūsų gamybos kelis buteliukus vaistų, pasitaisiau taip, kad jau du šluotos kotus sutrupinau į vyro nugarą.

Graudinosi ir jis

— Begėdi, — barė policininkas kišenvagį, — ar tau nebuvo graudu traukti piniginę iš to vargšo žmogaus?

— Graudu ir dar kaip! Prie graudumo prisidėjo ir baimė, kad piniginė nebūtų tuščia, — dėstė kišenvagis.

Nėra įdomesnės knygos už kelionių aprašymus

VLADO RAMOJAUS

LENKTYNES SU ŠETONU

yra Lietuvos batalijono karo kelio aprašymai, labai noriai skaitomi ir jaunimo ir užaugusių.

Knyga papuošta moderniška dail. V. Virkau viršeliu, turi 292 pusl., kaina $3.00. Lietuviškos Knygos Klubo leidinys.

Užsakymus ir pinigus siųskite

''DRAUGAS''

2334 South Oakley Avenue

Chicago 8, Illinois

KAS KĄ IR KUR

— **Seserų kazimieriečių** rėmėjų draugijos susirinkimas įvyks sekmadienį, balandžio 15 d. 2 val. p. p., vienuolyne. Rėmėjų skyrius prašo dalyvauti susirinkime iš visų kolonijų, nes tai paskutinis susirinkimas prieš mūsų seimą, kuris įvyks gegužės 6 d. Prašome nesivėlinti.

A. Nausėdienė, pirm.

— **Melrose Parke** tėvų marijonų rėmėjų skyrius sekantį šeštadienį, balandžio 14 d., ruošia **Bingo** Community Hall, 18th Rice. Skyriaus valdyba kviečia lietuvišką visuomenę į parengimą. Pradžia 6 val. 30 min. vak.

Paklusnumas

Daktaras, pažvelgęs į belaukiantį ligonį, jam tarė:

— Prašau tuoj pat nustoti rūkęs!

Ligonis, užspaudęs cigaretę, pasiteiravo:

— Ar iš tikrųjų, daktare, rūkymas būtų mano ligos priežastis?

— Ne! Bet tavo rūkymas man sofoje skylę išdegino.

Klaida įrodyta

Darbdavys aiškina savo samdiniams, kad tie negertų, nes gėrimas atimąs žmogaus jėgas.

— Netiesa, — atsiliepė vienas. — Žiūrėkit į tą statinaitę. Kai ji buvo pirkta, aš jos negalėjau pakelti, o kai kasdien iš jos nusemdavau po kelis litrus vyno, tai dabar ją galiu mėtyti su viena ranka.

IŠSIGELBĖJO

— Juozai, sakei man, jog tavo brolį, gyvenantį Australijoje suvalgė laukiniai čiabuviai, tuo tarpu jis sveikas atvyko tave aplankyti.

— Jis tik stebuklingu būdu išsigelbėjo paskutinę minutę: jis jau buvo laukinių valgių sąraše.

NAUJŲ MAŠINŲ FONDAS

"DRAUGO" Administracija nuoširdžiai dėkoja už aukas Naujų Mašinų Fondui. Aukojo šie asmenys:

Čiapas, Jurgis	$10.00
Janulis, Thomas	10.00
Šleivys, Juozas	10.00
Bujokas, Antanas	8.00
Bocunas, Stella, Mrs.	5.00
Rakauskas, J.	5.00
Girulis, S.	2.50
Babinskas, V.	2.00
Butkus, Joseph	2.00
Dainius, A.	2.00
Figoras, Evaldas	2.00
Juncius, B.	2.00
Kačinskas, Edvardas	2.00
Karka, Domicelė Mrs.	2.00
Keturakis, Andrius	2.00
Krantauskas, Baltrus	2.00
Kuinys, Jonas	2.00
Mocejunas, Pranas	2.00
Navulis, John.	2.00
Poderys, Stasys	2.00
Siaurusaitis, Juozas	2.00
Višnauskas, Joseph.	2.00
Vilkas, Pranas	1.50
Aidukas, Adolfas	1.00
Bukaveckas, Vladas	1.00
Grybas, Veronika	1.00
Janulienė, Agota	1.00
Liutkus, J.	1.00
Lukszas, Julius	1.00
Simanavičius, J.	1.00
Šlakaitis, Edvardas	1.00
Derzinskas, P.	0.50

STATYBOS FONDAS

Aukojusiems Statybos Fondui tariame nuoširdų ačiū. Aukojo šie asmenys:

Kučinskas, Kazys ir duktė Regina	$25.00
Rozevičius, V.	10.00
Yurkšas, Jonas	10.00
Aleškaitis, Petras	8.00
Žukauskas, Jonas	8.00
Balčiūnas, Petras	2.00
Drevinskas, Stanley	2.00
Markūnas, Pranas	2.00
Micuta, Albinas	2.00
Banevich, P.	1.00
Satas, Jonas	1.00