MIDWEST INTER-LIBRARY CENTER
5721 COTTAGE GROVE AVE.
CHICAGO 37, ILL.
GRATIS

MIDWEST INTER-LIBRARY CENTER CHICAGO

DRAUGAS
Leidžia Lietuvių Katalikų Spaudos Draugija
2334 So. Oakley Ave., Chicago 8, Illinois
Telephone — VIrginia 7-6640-41
Vienintėlis tautinės ir tikybinės minties lietuvių dienraštis pasaulyje

DRAUGAS

THE LITHUANIAN DAILY FRIEND

DRAUGAS
The Lithuanian Daily Friend
Published by the Lithuanian Catholic Press Society
2334 So. Oakley Ave., Chicago 8, Illinois
Telephone — VIrginia 7-6640-41
The most influential Lithuanian Daily in America

Nr. 110 | Kaina 5 centai | KETVIRTADIENIS, GEGUŽĖS (MAY) 10, 1956 | Price 5 cents | Vol. XI

DEMONSTRACIJA PRIES JUGOSLAVIJOS TITO

Londone ir Maskvoje vis dar atsirūgsta socialistų pietūs

LONDONAS, geg. 9. — Kai Sov. Rusijos premjeras Bulganinas ir komunistų partijos bosas Chruščevas lankėsi š. m. balandžio mėn. Londone, socialistai jiems surengė pietus. Dar ir dabar tos vaišės atsirūgsta Londone ir Maskvoje. Socialistų pietų metu Chruščevas taip įsiuto, kad visą tą priėmimą pavadino rusiškuoju „hamstvo". Tų pietų jis negalėjo suviršKinti ir plaukdamas namo.

Net Maskvoje atsidūręs jis priekaištavo socialistų reakcijai, pramatytai iš anksto provokacijai ir t.t. Anglų spauda atkreipė ypatingo dėmesio į tuos pietus ir specialus patyrusių politikų būrelis net per tris „The Daily Express" numerius spausdino ilgą tų pietų analizę.

Pietų „auka" George Brownas

Tų pietų „auka" buvo dešiniojo sparno socialistų atstovas parlamente Mr. George Brownas, kuriam Chruščevas sekančią dieną atsisakė paduoti ranką, šaukdamas: „Niet, niet, niet!" Kartu jis, kai socialistų atstovai atvyko „pataisyti santykius", tiesiog pa klausė:

„Kas yra tas George Brownas? Aš niekad nežinojau, kad toks žmogus egzistuotų. Tokių mes ne matėme Rusijoje jau 20 metų!"

Tiesa, tų pietų metu ir G. Brownas, ir kairiojo sparno A. Bevanas, ir eilė kitų pasišvaistė replikomis, o pirmasis, įsitikinęs iš Chruščevo sūnaus, kad jo politinės pažiūros esančios visuomet tokios kaip ir tėvo, paklausė komunistų boso, kaip tai suprasti, jog jo šeimoje toks sutarimas, kai jo, t. y. Browno, duktė visuomet yra priešingų nei tėvas pažiūrų. Tiesa ir tai, kad tų pietų metu buvo paliestas 120 socialistų, komunistų kalinamų, klausimas ir Chruščevas garsiai rėkė: „Niet, niet, niet!"

Man atrodo, kad geriausią raktą tų garsiųjų pietų incidentui suprasti patiekė C. Maple „The Daily Telegraph" gegužės 4 d. nr. Jis tvirtina, kad Chruščevo tikslas buvo diskredituoti socialistų partijos „nuosaikiuosius" su jų lyderiu Gaitskeliu ir parengti lyderio vietą kairiųjų pažiūrų A. Bevanui. Šitą manevrą C. Maple laiko pačiu gudriausiu ilgo laiko tarpe. Iš tikrųjų Chruščevas iš anksto žinojo apie socialistų, kalinamų komunistų kraštuose, sąrašą, tik norėjo išnaudoti padėtį politiniam manevrui. C. Maple tvirtina:

„Maskva pasiryžusi vesti stiprią propagandą prieš Gaitskelio frakciją — „Vieninteliai žmonės visoje D. Britanijoje, kurie stengėsi sugadinti vizitą", „Žmonės, kurie negali sugyventi su rusais", — ir sekantieji rinkimai duos socialistinę vyriausybę, vadovaujamą Mr. Bevano. Iš čia būtų labai lengva šoktelti į kruviną komunistų kontrolę".

Šitas samprotavimas taipgi atrodo turįs pagrindo, nes gegužės 3 d. „Pravda" vėl puolė kritikuoti „socialistų lyderių elgesį" D. Britanijoje ir ypačiai griebė Gaitskellį už jo vėlybesnius pareiškimus.

Ar Edenas priminė

Įdomus komunistų diktatorių vizito Londone momentas, kurį kelia ypač katalikų laikraščiai: ar Britanijos ministeris pirmininas Edenas priminė Chruščevui ir Bulganinui religijos persekiojimus komunistų valdomuose kraštuose?

„The Catholic Times", priminęs ką tik minėtą Chruščevo įniršimą, priminus kalinamus socialistus, spėja, „kad nieko nebuvo pasakyta nei jam, nei Bulganinui... apie krikščionių persekiojimą ir kalinimą".

Ta pati išvada daroma, nagrinėjant bendrą komunikatą: iš jo negalima spręsti, kad būtų buvę kalbama apie sutarčių laužymą ir žmogaus teisių niekinimą Rytų Europoje...

Sovietų diktatoriai išvyko ir jau pradėjo savo propagandą. Jie triumfuoja. O pavergtos tautos kenčia toliau. *J. K.*

Edenas dar nenori tartis su raudonosios Kinijos vadu

LONDONAS, geg. 9. — Britanijos ministeris pirmininkas Edenas gegužės 8 d. atmetė darbiečio reikalavimą, kad raudonosios Kinijos ministeris pirmininkas Chou En-lai būtų pakviestas į Angliją pasitarimams.

Bet prezidentas Eisenhoweris visuomet laukiamas, pareiškė Edenas.

Britanija palaiko diplomatinius santykius su raud. Kinija. Bet nei Peipingo atstovas Londone, nei Britanijos atstovas Kinijoje neturi ambasadoriaus teisių.

Gal šiandieną

ENIWETOK SALA, geg. 9. — Vandenilio bombos numetimas atidėtas dėl nepalankių oro sąlygų. Jei oro sąlygos bus palankios, vandenilio bomba iš bombonešio bus numesta šiandien (gegužės 10 d.).

Žvejybos sutartis

TOKIO, Japonija, geg. 9. — Japonijos žvejai ir raud. Kinija pasirašė žvejybos sutartį Peipinge. Šia sutartimi pratęsiama metams privačios žvejybos sutartis — praneša Kyodo žinių agentūra.

Princas į Rusiją

ADEN, Yemen, geg. 9. — Princas Saiful Islam, Yemen darbo ministeris, pakviestas Kremliaus vadų, vyks į Sovietų Rusiją.

Šioje nuotraukoje matome B-52 įgulos vyrus, kurie numes vandenilio bombą Eniwetok salose, Marshall salyne. Iš kairės į dešinę: maj. David B. Critchlow, vadas; maj. Charles T. Smith, pilotas; maj. Dwight E. Durner, navigatorius-bombarduotojas; maj. Floyd A. Amundsen, navigatorius; lt. William A. Payne, laiko skaičiuotojas; sgt. Richard E. Bingham, mechanikas, pulk. Paul R. Wignall, stebėtojas. Bombos taikinys yra Namu sala. (INS)

Sekretorius Dulles Vidurio Rytų krizės klausimais

WASHINGTONAS, geg. 9. — Valstybės sekretorius John Foster Dulles gegužės 8 d. pareiškęs, jog jis manąs, kad Sov. Rusija palaikys Jungtinių Tautų planą, kaip išvengti karą Vidurio Rytuose. Dulles kalbėjo B'nai B'rith, žydų organizacijos, suvažiavime.

Dulles patiekė pranešimą apie Š. Atlanto Sutartiets organizacijos užsienio reikalų ministerių posėdžius, įvykusius Paryžiuje praėjusios savaitės pabaigoje.

Valstybės sekretorius Dulles pranešė, jog Š. Atlanto Sutarties organizacijos taryba sutikusi išplėsti Š. Atlanto Sutarties organizacijos (Nato) rolę, kuri apimtų ir tarptautinės politikos vandenis. Dabar Nato pirmaeilis tiks las yra karinė sąjunga.

Dulles taip pat iškėlė ir Vidurio Rytų krizės klausimą. Prie tos krizės ir Sov. Rusija pridėjo savo pirštą. Bet Dulles manąs, kad paskutiniai Sovietų Rusijos vadų pareiškimai duoda šiek tiek vilčių, kad sovietai susilaikys nuo neatsargių veiksmų Vidurio Rytuose ir palaikys Jungtinių Tautų taikos planą, paruoštą Vidurio Rytams.

Dulles pastebėjo, kad Nato nariai pasižadėjo palaikyti Izraelio nepriklausomybę, bet taip pat jie nori draugiškų santykių su Arabų valstybėmis, kaip ir su Izraeliu bešališkumo pagrindu.

Dulles pagyrė JT generalinio sekretoriaus Dag Hammarskjold taikos misiją Vidurio Rytuose, kur išgauta nesišaudymo susitarimai tarp Izraelio ir Arabų valstybių.

VĖLIAUSIŲ ŽINIŲ SANTRAUKA

— Winnston Churchill, buvęs Britanijos ministeris pirmininkas, vakar atvyko į Vokietiją pasiimti Aacheno Charlemagne premiją už pagalbą sujungti Europą. Tai pirmas jo vizitas Vokietijoje po II Pasaul. karo. 800 policininkų Churchillį saugojo, nes jauni nacionalistai protestavo prieš jo atvykimą į Vokietiją.

— Prezidentas Eisenhoweris rytoj vyksta patikrinti sveikatos.

— Atėnuose graikai demonstravo prieš britus, kad Britanijos teismas pasmerkė mirti du Kipro graikus už politines žmogžudystes Kipro saloje. Vakar buvo didelis įsitempimas Kipro salos sostinėje Nicosia ir Atėnuose. Kipre ir Atėnuose buvo sužeistų demonstracijų metu.

— Rezidentas ministeris Robert Lacoste Alžire vakar paprašė Prancūzijos vyriausybės tūkstančius naujų kareivių, kad jie pagelbėtų likviduoti Alžiro sukilėlius. Jau 18 mėnesių veikia sukilėliai Alžire. Lacoste pareiškė, jog greitu laiku 370,000 vyrų stos prieš Alžiro sukilėlius.

— Sovietų Rusija jau pilnai kontroliuoja Čekoslovakijos armiją. Pagal Sovietų satelitinių valstybių Varšuvos paktą, Sov. Rusija pasiuntė į Čekoslovakijos armiją 50 generolų ir 5,000 žemesnio laipsnio karininkų.

— Japonija ir Pilipinai vakar pasirašė ilgai lauktą II Pasaul. karo reparacijų sutartį. Japonija sutiko mokėti 550 mil. dolerių vertės prekėmis ir patarnavimais 20 metų laikotarpyje ir paskolinti 250 mil. dolerių tam pačiam laikotarpiui.

OKUPUOTOJE LIETUVOJE

● *Vilniaus un-to mokslinė biblioteka gavo iš Lenkijos eilę A. Mickevičiaus kūrinių* ir literatūros, kuri buvo apie jį išleista pokario metais. Tarp atsiųstųjų knygų yra rankraštinis „Pono Tado" kūrinys ir šios poemos iliustracijos, A. Mickevičiaus buvimo Rusijoje dienoraštis ir naujai paskelbti lenkų literatūros istorikų darbai apie Mickevičiaus kūrybą. Gautieji leidiniai sudėti į poeto kūrinių ekspoziciją Vilniaus „A. Mickevičiaus memorialiniame muziejuje".

● *Vilniaus un-to bibliotekoje saugojama taip pat Lelevelio biblioteka.* Lelevelis yra dėstęs Vilniaus un-te istorinius dalykus, bet, kaip 1830 - 31 m. sukilimo vienas iš vadovų, turėjo emigruoti į užsienį. Lelevelio įtakoje formavosi S. Daukanto, A. Mickevičiaus ir kitų veikėjų pažiūros. Jis domėjosi taip pat Lietuvos istorija, geografija, rinko ir saugojo įvairias senas knygas bei dokumentus. Ypač daug vertingų leidinių įsigijo būdamas Prancūzijoje, Olandijoje ir Šveicarijoje. Visi šie rinkiniai yra sutelkti vienoje Vilniaus un-to bibliotekos salėje.

● *S. Čiurlionienė* parašė opemą „Giria žaliuoja". Centrinėje bibliotekoje buvo suruošta jos kūrybos paroda.

Kad jus apšviestų ir suteiktų drąsos gerajai veiklai

VATIKANAS. — Propagandos ir gyventojų klaidinimo tikslais sovietų sudarytosios Christlich Demokratische Union — Krikščionių Demokratų Unijos Rytų Vokietijoje pirmininkas Otto Nuschke buvo atsiuntęs sveikinimus Pijui XII jo 80 metų amžiaus sukakties proga. Dėkodamas už sveikinimus, popiežiaus Pijaus XII pagelbininkas Vatikano valstybės sekretoriate Mons. Dell'Acqua Otto Nuschkei skirtame laiške tarp kitko taip rašo:

„... Jo Šventenybė prašo Dievą, kad jus apšviestų ir suteiktų drąsos veikti taip, jog ir jūsų krašte būtų apsaugojamos Dievo ir Bažnyčios teisės".

Raudonoji žvaigždė gina Staliną

MASKVA, geg. 9. — Sovietų Rusijos armijos laikraštis „Raudonoji žvaigždė" šiandien atmetė kaltinimus, kaip „neteisingus ir įžeidžiančius", kad Stalinas neparuošęs Sov. Rusijos prieš nacinės Vokietijos užpuolimus.

Prieš kelias dienas „Karinis Skelbėjas", Sov. Rusijos Apsaugos ministerio Žukovo organas, apkaltino Staliną, kad jis nepaisęs Sovietų žvalgybos įspėjimų, kad Hitleris planuojąs pulti Sov. Rusiją.

Skatina praplėsti feder. įstatymą

WASHINGTONAS, geg. 9. — George Meany, AFL — CIO prezidentas, gegužės 8 d. skatino kongreso narius praplėsti federalinį įstatymą, liečiantį atlyginimo minimumą, kad jis apimtų ir tuos darbininkus, kurių dar ne apima.

Kalendorius

Gegužės 10 d.: *V. Jėzaus Kristaus į Dangų Įžengimas*, šv. Antoninas, vyskupas; lietuviški: Putinas ir Igauja.

Saulė teka 5:38, leidžiasi 7:58.

Oras Chicagoje

Oro biuras praneša: Chicagoje ir jos apylinkėje rytoj dalinai apsiniaukę ir šilčiau.

"Grąžinkite Dievą Jugoslavijon" – vyrai pareiškė Paryžiuje

PARYŽIUS, geg. 9. — Būrys žmonių gegužės 8 d. suruošė demonstracijas prieš Jugoslavijos diktatorių Tito, atvykusį į Paryžių. Policija demonstrantus išsklaidė.

Demonstrantai reikalavo, kad Jugoslavijos kardinolui Stepinac būtų suteikta laisvė.

Prieš atvykystant Jugoslavijos diktatoriui į Paryžių, jau pirmadienį buvo iškabinti atsišaukimai, reikalaujantieji paleisti kardinolą Stepinac. Po atsišaukimais pasirašė Prieškomunistinis Komitetas gynimui persekiojamų asmenų.

Tito vyriausybė kardinolą Stepinac 1946 m. nuteisė 16 metų į kalėjimą, kaltindama, kad jis Antro Pasaul. karo metu bendradarbiavęs su naciais (tai yra didžiausias Tito režimo melas ir šmeižtas). Kardinolas Stepinac 1951 m. buvo paleistas iš kalėjimo, bet buvo uždarytas savo gimtame Krasic miestelyje, iš kur jis negali iškelti kojos ir yra policijos stropioje priežiūroje. Jam neleidžiama tvarkyti Jugoslavijos katalikų Bažnyčios reikalų.

Demonstrantai giedojo Sveika Marija, kai jie buvo vedami į policijos vagonus. Kaikurie iš jų nešės plakatus su užrašu: „Grąžinkite Dievą į Jugoslaviją".

Prieš komunistinį režimą Jugoslavijoje demonstracija buvo suruošta prie Jugoslavijos ambasados Paryžiuje.

● *Du laivai susidūrė* Anglų kanale 20 mylių rytuose nuo Ramsgate, Anglijoje. Kanale susidūrė Panamos laivas Georgia ir britų laivas Helena.

Trumpai iš visur

● *Centriniame Oregone* potvynis nusinešė du tiltus ir apsėmė kaikuriuos namus. Iš Princville, Ore., pranešama, kad centriniame Oregone penkias dienas siautė lietus.

● *Jungtinės Tautos* atspausdino slaptus dokumentus apie paskutinius pasitarimus nusiginklavimo klausimais. Nusiginklavimo pakomitetis posėdžiavo Londone. Bet tie pasitarimai nieko gero nedavė. Dėl to nusiginklavimo pasitarimų nepasisekimo Sovietai kaltina Vakarus, o Vakarai kaltina Sovietus.

● *Senatorius Walter F. George* (D., Ga.) nutarė nebekandidatuoti perrinkimui į JAV senatą. George, 78 metų, vadovauja senato užsienio santykių komitetui.

● *Tibete neramu.* Iš Indijos pranešama, kad prieškomunistinės gentis nužudė ar sužeidė 2,500 komunistų kiniečių rytiniame Tibete.

● *Jungtinės Amerikos Valstybės* pastarųjų šešerių metų laikotarpyje pasiuntė daugiau 12 bilionų ir 400 mil. dolerių vertės lėktuvų, tankų, šautuvų ir kitų karinių atsargų į laisvojo pasaulio valstybes.

Sambūvis su komunizmu yra neįvykdoma svajonė

VARŠUVA, Lenkija. — Komunistinis Varšuvos radijas užsipuolė Vatikano radiją dėl jo paskelbto komentaro Chruščevo ir Bulganino Londone lankymosi proga. Varšuvos radijas tarp kitko klausė, ar Vatikanas rimtai mano, kad visai nesą verta leistis į betkokius pasitarimus.

Šia proga pakartojame, kad kol komunistai pasitarimuose remsis dialektinio matetrializmo pagrindais, betkoks tarimasis su jais yra pavojingas ir net negalimas.

Visai teisingai šiuo atžvilgiu pasisako Russicum kolegijos Romoje žurnalas „Russicum". „Taikingas sambūvis su sovietais — rašo tarp kitko žurnalas — yra ne kas kita, kaip neįvykdoma svajonė, yra utopija, kuri vieną dieną galėtų išsivystyti į tragediją laisvajam pasauliui, krikščionybei ir Katalikų Bažnyčiai. Sambūvis tarp komunizmo ir religijos yra absoliučiai, esminiai negalimas, nes kova su religija yra esminiai įjungta į komunistinės bendruomenės kūrimo programą. Toji tolerancija, kurią sovietinis ir satelitinių kraštų režimas tai šen tai ten parodė kaikurioms religinėms bendruomenėms, jokiu būdu nėra pakankama sukurti gyvenimo sąlygas, o dar mažiau tikrą sambūvį. Kai taktiniai motyvai pareikalaus, so vietinis režimas nė kiek nesuabejos pereiti į naikinančius persekiojimus, atsisakydamas tolerancijos, kurios reikalauja šiandieninė taktika".

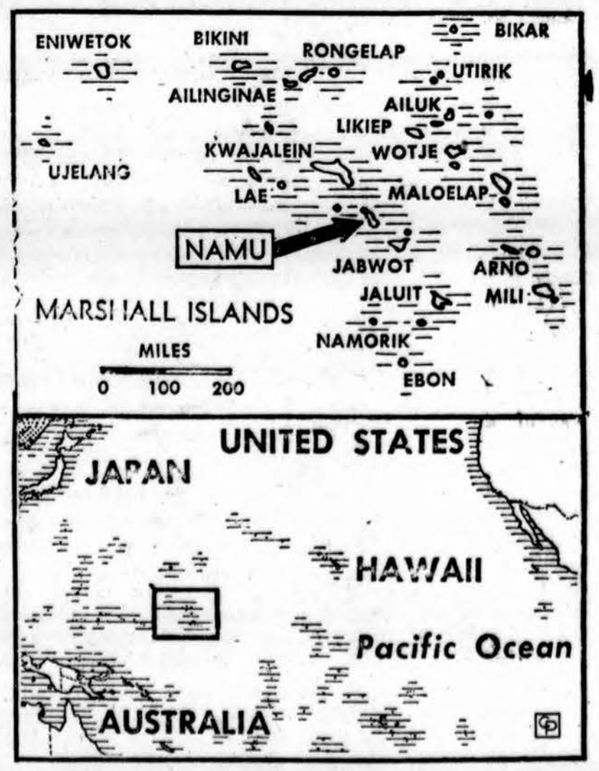

Viršutinis žemėlapis rodo Namu salą, Marshall salyne, kur bus numesta JAV vandenilio bomba. Kvadratas (žemutinis žemėlapis) parodo Marshall salų grupę. (INS)

Vėl šaudosi Vidurio Rytuose

JERUZALĖ, geg. 9. — Izraelio užsienio reikalų ministerija praneša Jungtinių Tautų gen. sekrettoriui Dag Hammarskjoldui, kad vėl atnaujinti susikirtimai palei Egipto ir Jordano pasienį. Gazos ruože tarp Egipto ir Izraelio karių įvyko susišaudymai. Jordano vyrai išsprogdino izraelitų namą.

Iš Ateitininkų GYVENIMO

Redaguoja JONAS ŠOLIŪNAS ir VACLOVAS KLEIZA
Telefonas — PRospect 6-2796
Medžiagą siųsti: Jonas Šoliūnas, 1213 Main Str., Urbana, Illinois

Sąskrydis Urbanoje

Paskutinis šių mokslo metų pusmetis bus įrašytas į Urbanos istorijos lapus, kaip turtingiausias įvairiais suvažiavimais šioje lietuvių studentų sostinėje. Tik prasidėjus semestrui turėjome Santaros sąskrydį, kuriame buvo aiškinamasi įvairios problemos. Balandžio 28 — 29 d. d. suvažiavo akademikai skautai iš įvairių vietovių. Gi praėjusį savaitgalį, gegužės 5 —6 d. d., turėjome trečią, žmonių skaičiumi didžiausią visų čia buvusių suvažiavimų — tai studentų ateitininkų sąskrydį.

Per pastarąjį svečių susilaukėme tiek daug, kad, kai reikėjo visus apnakvydinti, tai kaikuriuose kambariuose neliko nė vieno tuščio kampo. Nepaprastai idealus oras buvo viena tų priežasčių, kurios suspietė čia kolegas net iš tolimesnių kolonijų, kaip Clevelando ir Detroito.

Iškilmingas posėdis

Suvažiavimas pradėtas šeštadienį po pietų iškilmingu posėdžiu, kada būrelis kandidatų davė stud. at-ko pasižadėjimą. Naujuosius narius tikrai tėviško nuoširdumu pasveikino Urbanos at-kų draugovės dvasios vadas kun. K. Ruibys.

Po iškilmingo posėdžio sekė SAS pirm. Vacl. Kleizos paskaita apie organizacijos drausmę. Diskusijų metu buvo prieita išvada, kad narys drausmingu galės būti tik tada, kada programa jam bus patiekta įdomiomis priemonėmis. Tada bus galima pasitenkinti taip vadinama garbės sistema (honor system) ir nereikės jieškoti policinių metodų.

Šokiai ir daina

Tuoj po bendros vakarienės sekė linksmavakaris su šokiais. Čia studentai įrodė, kad jie gali ne tik šokti, bet nėra pamiršę ir lietuviškos dainos. Nors deja su apgailestavimu tenka pripažinti, kad, jeigu Vokietijoje vargingose stovyklose būdami mokslei viais visi su džiaugsmu dainos mokėmės ir su dar didesniu džiaugsmu ją sudainavome, šiandien vargo nemačiusioje Amerikoje toli gražu ne visi, nors jau studentai, dainuojame. Turbūt todėl, kad, ypač jaunesnieji, nemokame nė žodžių, nė melodijos. Panašūs sąskrydžiai turėtų būti paskatinimu su daina susipažinti, ją išmokti ir pamilti.

Šokiams įpusėjus, išgirdome humoristinio laikraščio redaktorius su Juozu Maneliu priekyje, kur per juokų prizmę buvo perkošti studentiško gyvenimo įvykiai.

Motinos dienos minėjimas

Sekmadienį po pietų nuo saulės įraudusiais veidais visi rinkosi į erdvią ir vėsią salę paminėti savo motinas. Programą vykusiai pravedė Kęstutis Keblys, įžanginiame žodyje primindamas, kad tobuliausia dovana mūsų motinoms turėtų būti mūsų pasiryžimas augti savo viduje, tapti žmonėmis, kilniais dvasia ir naudingais savo darbu.

Žavingiausia programos dalis buvo atlikta Detroito at-kų trio, dainos menui atsidavusių Prano Zarankos ir brolių Juozo bei Antano Polikaičių. Tarp kitų įvairaus kolorito dainų jie padainavo šiai progai labiausiai skirtą Švedo "Oi, Močiut, Motinėle", pianinu akompanuojant chicagiškiui Manigirdui Motekaičiui.

Po minėjimo paskutinį kartą suėjome į Newman kopyčią gegužinėm pamaldom. Nuostabiai skambėjo Marijos litanija ir giesmės ne vienam primindamos tuos gražius gegužės vakarus toli paliktoje tėvynėje. Tai buvo kulminacinis sąskrydžio taškas, palikęs neišdildomą įspūdį.

Didelė padėka tenka suvažiavimo rengėjams, Urbanos draugovės valdybos nariams Juliui Jodelei, Vitai Čerškutei ir Šarūnui Užugiriui. Taip pat prie programos pasisekimo prisidėjusiems Urbanos ateitininkų draugovės dvasios vadui kun. K. Ruibiui, Feliksui Palubinskui, Kęstučiui Kebliui, mieliems dėtrotiečiams Pranui Zarankai, Juozui ir Antanui Polikaičiams, Manigirdui Motekaičiui, Dalilei Valančiūtei, Liudai Širmulytei, Juozui Maneliui ir Co., na, ir J. Šoliūnui..., kuris aktyviausia prisidėjo prie visų diskusijų.

Svarbiausia padėka visiems suvažiavimo dalyviams, ne tik at-kams, kurių iniciatyva buvo pravesta visa programa, ir kurių dauguma suvažiavo iš tolimų miestų, pradedant Clevelandu iš rytų, Rockfordu iš šiaurės ir baigiant St. Louis iš vakarų, bet ir visiems bičiuliams Urbanos akademikams.

ATEITININKŲ ŠEIMOS ŠVENTĖ CHICAGOJE

Ateitininkų sedraugių valdybos ir visuotinio narių susirinkimo nutarimu, pirmą kartą organizuojama Chicagos ateitininkų šeimos šventė. Susirinkime išrinktas šeimos šventei suruošti komitetas aptarė reikalus su studentų ir moksleivių at-kų vadovybėmis, kurių atstovai įsijungė į šventės komitetą. Tad at-kų šeimos šventė yra at-kų sendraugių, studentų ir moksleivių bendroji šventė. Natūralu, kad dvasiniai ir organizaciniai sujungta šeima, kurios nariai išsiskirstę Chicagoje bei apylinkėse dirba svarų lietuvišką katalikišką visuomeninį darbą susirenka vieną dieną metuose su šeimos nariais, pasidžiaugia gyvenimu, organizacija ir veiklos rezultatais. Organizacija, kurios nariai nepažintų vieni kitų, nebūtų sujungta dvasios ir meilės ryšiais, tokia organizacija negalėtų atlikti didesnių savųjų ir bendrųjų tautinių uždavinių.

Gavus gražias patalpas Marijos augštesn. mokykloje š. m. gegužės 20 dienai (nors komitetas buvo užsimojęs kiek vėliau šventę organizuoti), galime pranešti, kad at-kų šeimos šventę galėsime puikiai pravesti su pamaldomis, vaišėmis, programa, nes vieta ir laikas yra patogus.

Šeimos šventei organizuoti komitetą sudaro: K. Kleiva — pirmininkas ir informacija; E. Vilimaitė — sekr. ir pakvietimai; A. Repšys — ižd. ir registracija; A. Daugirdas — programa; A. Rugytė — vaišių parengimas, talkininkaujant dr. Kisieliūtei ir A. Eivienei. Gausiausiai atkų šeimai išrinkti komisiją sudaro sendraugių valdybos vicepirm. J. Grybinas, A. Rugytė ir dr. D. Kisieliūtė.

Šventės ir vaišių išlaidoms padengti vyresnieji aukoja $1.20, moksleiviai — 50 centų.

Susitvarkymui, vaišių ir vietos parengimui yra būtina dalyvių registracija. Todėl prašome tuojau visus registruotis raštu ar telefonu: A. Repšys, 5640 So. Ada St., Chicago 36, Ill., telef. WEntworth 6-4846.

At-kų Šeimos Šventei Ruošti Komitetas

PIRMIEJI ATSILIEPĖ

Į Ateitininkų Federacijos Valdybos atsišaukimą, paremti Europos studentų ir moksleivių stovyklą, ruošiamą Šiaurės Italijoje, pirmieji atsiliepė ir prisiuntė aukų: kun. V. Cukuras 20 dol. ir kun. Z. Smilga — 5 dol. Federacijos Valdyba nuoširdžiai dėkoja ir tikisi, kad ir kiti ateitininkų sendraugiai šį reikalą supras ir Italijos Ateitininkų Krašto Valdybos pastangas parems. Aukas siųsti Federacijos valdybai, 916 Willoughby Ave., Brooklyn, N. Y.

STUDENTŲ SUSIRINKIMAS

Š. m. balandžio 15 d. įvyko Hartfordo studentų ateitininkų diskusinio pobūdžio susirinkimas. Iš ryto bendrai buvo išklausytos šv. Mišios, o po jų visi studentai rinkosi susirinkimui, kuris įvyko p. p. Krišči okaičių bute. Pagrindinėje programos dalyje buvo Z. Vaitužio referatas, kuris patiekė visą eilę diskusinių minčių ir sukėlė klausančiųjų susidomėjimą. Be to buvo apsvarstyti įvairūs einamieji reikalai. Pobūvis buvo baigtas vaišėmis.

(Nukelta į 5 pusl.)

GERIAUSIOS

net 88 ženklais rašomos mašinos su visada naujausiais patobulinimais. ROYAL didžiausia firma pasaulyje. Jums pagamins kokiu tik norite raidynu Jūsų pasirinktu stilium.

Kaina $69.95 ir aukščiau.
4-ji šimtinė baigiama siuntinėti užsisakantiems. Pranešę adresą dykai gausite smulkias informacijas ir paveikslus per:

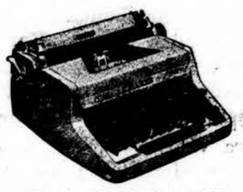

J. L. GIEDRAITIS
1632 Broad St., Harford 6, Conn., kuris "Draugui" žinomas, kaip sąžiningas asmuo.

NUO UŽSISENĖJUSIŲ SKAUDANČIŲ ŽAIZDŲ IR ATVIRŲ ODOS LIGŲ

Tie, kurie kenčia nuo SENŲ ATVIRŲ ir SKAUDŽIŲ ŽAIZDŲ, negali ramiai sėdėti ir naktimis miegoti, nes jų užsisenėjusios žaizdos niežti ir skauda. Kad pašalinti tą niežėjimą ir skaudėjimą senų atvirų ir skaudžių žaizdų, uždėkite LEGULO Ointment. Jos gydymo ypatybės palengvins jūsų skaudėjimą ir galėsite ramiai miegoti naktį. Vartokite ją taipgi nuo skaudžių nudegimų. Ji taipgi pašalina niežėjimą ligos vadinamos PSORIASIS. Taipgi pašalina peršėjimą ligos vadinamos ATHLETE'S FOOT, sustabdo džiovinimą odos ir perplyšimą tarppirščių. Yra tinkama vartoti nuo džiūstančios, suskilusios odos dedirvinių, odos išbėrimų ir t. t., taipgi tinkama vartoti vaikučiams, kada pasirodo skaudus išbėrimas nuo vystyklų. Ji yra gera gyduolė nuo išviršinių odos ligų. Legulo Ointment yra parduodama po 75 ct., $1.25, ir $3.50. Pirkite vaistinėse Chicagoj ir apylinkėse—Milwaukee, Wisc., Gary, Ind. ir Detroit, Michigan arba rašykite ir atsiųskite Money order į

LEGULO, Department D.
5618 W. Eddy St. Chicago 34, Ill.

Duoną ir įvairias skoningas bulkutes kepa

BRUNO'S KEPYKLA
3339-41 S. Lituanica Ave.
Tel. Cliffside 4-6376
Pristatome į visas krautuves ir restoranus, taip pat išsiunčia į visus artimuosius miestus.

RCA 1956

TELEVIZIJOS FONOGRAFAI
Tik pas mus pirkdami gausit
- Nemokamai 3-jų mėn. pilną garantiją — darbas ir dalys.
- Nemokamai vidaus anteną ir instaliavimas.
- Iki $100.00 ir daugiau nuolaidos už jūsų seną televiziją.

Be to, visokiausi radijai, rekordavimo aparatai, lempos, baterijos, dalys ir kitų firmų televizijos
NUOŠIRDUS LIETUVIŠKAS PATARNAVIMAS
Frank's TV and Radio
PARDAVIMAS IR TAISYMAS
3240 South Halsted Street
Telefonas CAlumet 5-7252
PRANAS KERSIS IR PAULIUS F. ENDZELIS

STATYBAI IR NAMŲ PATAISYMUI PRISTATOM Visokių Rūšių MEDŽIAGĄ

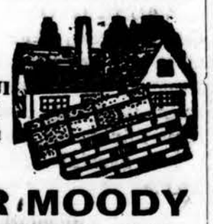

CARR-MOODY LUMBER CO.
STASYS LITWINAS, Prez.
3039 So. Halsted St.
Tel. VIctory 2-1272
Apkainavimą ir Prekių Pristatymą Teikiame Nemokamai
Raštinė atidara kasdien nuo 8 val. ryto iki 6 val. vakaro ir šeštadieniais iki 8 val. vakaro.

KĄ GALI JUMS
JURJONO BENDROVĖ
3524 So. Halsted St. Tel. BIshop 7-3371 CHICAGO 9, ILL.
pasiūlyti? O gi štai ką:
ŠIENPOPIERIŲ:
Įvairiausių spalvų, puikiausios rūšies, naujausios laidos, pradedant nuo 20c vientisą volelį.
DAŽŲ:
Žvilgančių, pusiau žvilgančių (šilkinio žvilgėjimo), matinių iš vidaus ir iš oro dažymui, pradedant nuo $1.93 galioną.
NAMŲ RUOŠOS REIKMENŲ:
Pietų, kavos ir arbatos servyzų, porcelano ir fajanso vietinių ir importuotų. Kepimui formų, blėkų ir elektrinių indų kaina žemiau konkurencijos!
DOVANINIŲ PREKIŲ:
Įvairioms progoms: vestuvėms, gimtadieniams, vardadieniams ir bet kokioms sukaktuvėms. BIRUTĖS ir DARIAUS-GIRĖNO ŠOKOLADINIŲ SALDAINIŲ.
IMPORTUOTŲ PREKIŲ:
Vokiškų kišeninių pluksnakočių, pradedant nuo $1.50 vienetas, temperatūrai matuoti termometrų C & F padalinimų, pradedant nuo $1.16 vienetas, kristolo dirbinių ir chrominių padėklų su puikiausiais vaizdais ant stiklo dugno, pradedant nuo $3.38 vienetas ir
DAUGYBĘ KITŲ PREKIŲ,
kurių čia nejmanoma išvardinti. Reikia pačiam užeiti, pamatyti ir įsitikinti.

Telef. REpublic 7-6803
ADOMAS VAITKEVIČIUS
ANGLIŲ IR ALYVOS PARDAVIMAS
Visų rūšių namų apšildymo sistemos įvedimas, perdirbimas ir pataisymas
Greitas, sąžiningas ir pigus patarnavimas
ATLAS FUEL CO.
Ātstovas
4919 So. Paulina St.
PRospect 6-7960

ALL MAKES COLORED T. V.'s
T. V. Service $2.95
WALTER KLASH'S
EASY TERMS
Town of LAKE Utilities
T.V. SERVICE
•FURNITURE•CARPETING•APPLIANCES•TELEVISION
1800-02 W. 47th St. (Corner of Wood) Phone LA 3-7711, 2, 3, 4

Tel. ofiso HE. 4-6699, rez. PR. 6-7333
DR. ANTANAS ALEKNA
GYDYTOJAS IR CHIRURGAS
1957 W. Garfield Blvd.
VAL: 1—4 ir 6—9
Šeštadieniais nuo 1 iki 4 val. p. p. išskyrus ketvirtad. ir sekmad.

DR. ANNA BALIUNAS
AKIŲ, AUSŲ, NOSIES IR GERKLĖS LIGOS
— Pritaiko akinius —
6322 So. Western Avenue
Val.: kasdien 10-12 val. ir 7-9 val. vak. Šeštadieniais 10-1 val. Trečiadieniais uždaryta. Kitu laiku susitarus
Ofiso telefonas: PR 8-3229
Rez telef. WAlbrook 5-5076

DR. JUZĖ IR KĘSTUTIS AGLINSKAI
GYDYTOJAI IR CHIRURGAI
2300 West 51st Street
Val. pirm. ir antr. 10 iki 12 ryto, 2 iki 4 ir 6 iki 9 popiet; ketv. ir penkt. 2 iki 4 ir 6 iki 9 popiet. Šeštadieniais 10 iki 2 val. popiet.
Ofiso tel. PRospect 6-1795
Rez. tel. GRovehill 6-5603

Tel. ofiso HE. 4-5849. rez. HE. 4-2324
DR. PETER T. BRAZIS
GYDYTOJAS IR CHIRURGAS
2434 West 71st Street
Val. Pirm., ketvir., penkt. 1-4 ir 7-9
Antr. 1-5, treč. ir šešt. pagal sutarties

DR. Z. DANILEVIČIUS
GYDYTOJAS IR CHIRURGAS
6317 South Western Avenue
Chicago 29, Ill.
Pasimatymai pagal sutarties
Telefonas REpublic 7-4900
Rezidencija: GRovehill 6-8161

DR. T. DUNDULIS
GYDYTOJAS IR CHIRURGAS
4157 Archer Avenue
Ofiso val.: nuo 2-4 ir nuo 6-8:30 v. vak. Šeštadieniais nuo 2 iki 4 popiet
Trečiadieniais pagal sutartį
Ofiso tel. VIrginia 7-0036
Rezidencijos tel. BEverly 8-8244

Tel. ofiso VI. 7-0600, rez. RE. 7-6867
DR. BR. GAIŽIUNAS
GYDYTOJAS IR CHIRURGAS
(Spec. moterų ligos ir akušerija)
4055 Archer Ave.
Kampas Archer ir California Ave.
VAL.: 2—4 ir 6—8 v. p. p.
Šešt. 2—7 val. p. p.,
išskyrus sekmadienius

Ofiso telef. YArds 7-1166
Rezidencijos — STewart 3-4511
DR. J. GUDAUSKAS
GYDYTOJAS IR CHIRURGAS
756 West 35th Street
(kampas Halsted ir 35-ta gatvės)
VAL. 1—4 ir 6:30—8:30 p. p. kasdien išskyrus trečiadienius. Atidara šeštadieniais 1—4 val.

Tel. WAlbrook 5-2670
Res. HIlltop 5-1560
Dr. Alexander J. Javois
(JOVAIŠAS)
GYDYTOJAS IR CHIRURGAS
Marquette Medical Center
6132 So. Kedzie Avenue
VAL. 2—4 p. p. ir nuo 7—9 v. vak.
Trečiad. ir šeštad. pagal sutartį

Tel. ofiso PR. 6-3838, rez. RE. 7-9199
DR. A. JENKINS
GYDYTOJAS IR CHIRURGAS
(LIETUVIS GYDYTOJAS)
2500 West 63rd Street
VAL. kasdien nuo 2—4 p. p. ir 7:30 iki 9 val. Trečiad. ir šešt. uždaryta

Telefonas GRovehill 6-1595
DR. ALDONA A. JUŠKA
AKIŲ LIGŲ SPECIALISTĖ
PRITAIKO AKINIUS
Valandos: 9—12 ir 7—9 v. v. pagal susitarimą išskyrus trečiadienius
2422 West Marquette Rd.

Telefonas REliance 5-1811
DR. WALTER J. KIRSTUK
GYDYTOJAS IR CHIRURGAS
(LIETUVIS GYDYTOJAS)
3925 West 59th Street
VAL. 1—4 popiet, 6:30—8:30 vak.
Trečiad. pagal sutartį

Tel. ofiso ir buto OLympic 2-4159
DR. P. KISIELIUS
GYDYTOJAS IR CHIRURGAS
4938 W. 15th St., Cicero
Kasdien 1—3 v. ir 6—8 v. vakare.
Išskyrus trečiadienius
Butas 1526 So. 49th Ave.
Šeštadieniais 12 iki 4 popiet

Ofiso telef. LAfayette 3-3210, jei neatsiliepia, šaukite KEdzie 3-2868
DR. EMILY V. KRUKAS
GYDYTOJA IR CHIRURGĖ
4146 S. Archer Ave.
VAL. Kasdien popiet nuo 12-2:30 v. Vak. pirm., antr., ketvirt. 6-8:30 v. Trečiadieni tik susitarus

Jei turite parduoti ar išnuomoti, pasiskelbkite smulkių skelbimų skyriuje. Skelbimą galite perduoti telefonu: VIrginia 7-6640.

REMKITE "DRAUGĄ".

Dr. Nina KRIAUČELIŪNAITĖ
(Gydytoja ir Chirurgė)
MOTERŲ LIGŲ IR AKUŠERIJOS SPECIALISTĖ
2750 West 71st Street
(Kampas 71st ir California)
Tel. ofiso ir rez. REpublic 7-4146
Val. 11-2 ir 6-9 v. v. Šešt. 1-4 p. p.
Priėmimas tik pagal susitarimą.

DR. IRENA KURAS
(Gydytoja ir Chirurgė)
KŪDIKIŲ IR VAIKŲ LIGŲ SPECIALISTĖ
7156 South Western Avenue
(MEDICAL BUILDING)
Pirmad., antrad., ketv. ir penktad. nuo 11 val. ryto — 1 v. p. p. ir nuo 6 v. — 8 val. vakare. Trečiad. nuo 11 val. ryto — 1 v. p. p. Šeštad. 11 val. ryto iki 3 val. popiet.
Ofice tel. RE. 7-1168
Res. tel. WAlbrook 5-3765

Tel. ofiso YA. 7-5557, rez. RE. 7-4966
DR. FRANK C. KWINN
(KVIEČINSKAS)
GYDYTOJAS IR CHIRURGAS
1651 West 47th Street
LIGONIUS PRIIMA: Kasdien nuo 2 val. iki 4 v. popiet. Nuo 7 v. iki 8:30
Uždara treč. visą dieną ir šeštad. vak.

Tel. ofiso PRospect 6-2240
PRospect 6-4732
DR. A. MACIUNAS
GYDYTOJAS IR CHIRURGAS
SPEC. CHIRURGINĖS LIGOS
5700 S. Wood Street
Priėmimo val. tik pagal susitarimą nuo 2—4 val. kasdien ir nuo 6 iki 8 val. pirmad. ir penkt. Trečiad ir sek. uždaryta

DR. JULIJA MONSTAVIČIUS
GYDYTOJA IR CHIRURGĖ
10748 South Michigan Avenue
Val.: kasdien nuo 6 v. v. iki 9 v. v., išskirus trečiad. Šeštadieniais nuo 1 iki 4 val. popiet.
Tel.: Ofiso — PUllman 5-6766
Buto — ENglewood 4-4979

Ofiso ir buto tel. HEmlock 4-5815
DR. A. NARBUTAS
PLAUČIŲ IR VIDAUS LIGOS
6757 South Western Avenue
Valandos: pirmad., trečiad., ketvirt., penkt. 6:30—8:30 v. vak. Antrad. 10—12 val. ryto. Šeštad. 2—4 p. p.
Kitu laiku pagal susitarimą.

DANTISTAS
DR. J. A. PAUKŠTYS
4253 S. Whipple Street
(Arti Archer Ave.)
Valandos: nuo 10 iki 12; 2—6; 7—9. Šeštad. 10—12. Trečiad. uždaryta.
LAfayette 3-4949
Namų — CEdarcrest 3-7786

DR. ALBINA PRUNSKIS
DR. VLADAS PRUNSKIS
GYDYTOJAI IR CHIRURGAI
3259 South Halsted St.
Kasdien 3—7 val. vak. Šeštad. nuo 1—5 val. vak.
Trečiad. ir kitu laiku pagal sutarimą
Ofiso tel. VIctory 2-1484. Resid. 2437 W. 62nd St., tel. Republic 7-8818.

Ofiso telefonas — BIshop 7-2525
DR. AL. RAČKUS
GYDYTOJAS IR CHIRURGAS
4342 Archer Avenue
(Kampas Kedzie ir Archer).
Val. kasdien nuo 2 iki 9 val.
Trečiad. ir sekmad. tik susitarus

DR. ZIGMAS RUDAITIS
GYDYTOJAS IR CHIRURGAS
Telef. REpublic 7-2290
SPECIALYBĖ CHIRURGINĖS IR ORTOPEDINĖS LIGOS
2435 West 69th Street
VAL.: Pirm., antr., Ketv., penkt. nuo 2:00 — 4:00 ir nuo 6:00 — 8:00. Šešt. nuo 2:00 — 4:00. Trečiad. ir kitu laiku susitarus telefonu.

Dr. Antanas Rudokas, O. D.
Tikrina akis; pritaiko akinius, keičia stiklus ir rėmus.
4455 So. California Ave., Chicago
Šaukite YArds 7-7381
Priima: vakarais 6 iki 9; šeštad. 10 val. ryto iki 4; trečiad. ir sekmad. tik susitarus.

Tel. ofiso CL. 4-0253, rez. GR.6-8876
DR. A. Z. ŠAULYS
GYDYTOJA IR CHIRURGĖ
4645 So. Ashland Ave., Chicago
Pirmad., antr., ketv. ir penk. 6:30—8:30 val. vakare
Šešt. nuo 2 iki 4 popiet.
Rez. 8053 S. Campbell Ave.

Tel. ofiso YA 7-4787, rez. PR 6-1930
DR. STRIKOL
GYDYTOJAS IR CHIRURGAS
4645 S. Ashland Ave. (kamb. 211)
Val. nuo 2—4 ir 6—8; trečiad., šeštad. ir sekmad. tik pagal sutartį.
Jeigu neatsiliepę viršminėti telefonai šaukite MIdway 3-0001

P. ŠILEIKIS, O. P.
Orthopedas - Protezistas
Aparatai-Protezai, Med. bandažai. Spec. pagalba kojom (Arch Supports) ir t.t.
Val.: 9-4 ir 6-8. Šeštadieniais 9-1.
ORTHOPEDIJOS TECHNIKOS LAB.
2850 W. 63rd St. Chicago 29, Ill.
Tel. PRospect 6-5084.

DR. J. J. SIMONAITIS
GYDYTOJAS IR CHIRURGAS
Naujas adresas: 4255 W. 63rd St.
Ofiso tel. REliance 5-4410
Rezid. telef. GRovehill 6-0617
Valandos: 1-3 p. m. ir 6-8 p. m.
Penktad. tik po pietų.
Trečiad. ir šeštad. pagal sutartį

Ofiso tel. CLiffside 4-2896
Rezidencijos: LAfayette 3-1172
DR. P. STRIMAITIS
GYDYTOJAS IR CHIRURGAS
1724 West 47th Street
(Kampas 47th ir Hermitage)
Val.: nuo 2 iki 4 ir 6 iki 9 v. vak.
Šeštad. nuo 2 iki 6 val., išskyr. sek.

DR. FL. TALLAT-KELPŠA
GYDYTOJAS IR CHIRURGAS
5002 West 16th Street
Val.: kasdien 5-8, šeštad. 1-3
Telef. TOwnhall 3-0959
2534 West 68th Street
Val.: tik iš anksto susitarus.
Telef. HEmlock 4-7080, neatsakius skambinti CEntral 6-2294.

DR. VYT. TAURAS-TUPČIAUSKAS
GYDYTOJAS IR CHIRURGAS
BENDRA PRAKTIKA IR SPEC. MOTERŲ LIGOS
Ofisas ir rezid.: 2410 W. 51st St
Tel. PRospect 8-1223 arba WE 6-5577
Ofiso val. Pirm. 8-10 v. v. Antr., Trečiad. ir Penktad. 6-9 val. vak. ir šeštadieniais 2-4 val. popiet.

Tel. ofiso He. 4-2123, rez. PR. 6-8484
DR. V. P. TUMASONIS
CHIRURGAS
6255 South Western Avenue
VAL. kasdien 2—4 p. p. ir 7—9 vak
Trečiadieniais, šeštadieniais ir sekmadieniais uždaryta

Tel. ofiso: DAnube 6-1125
DR. A. VALIS-LABOKAS
MOTERŲ LIGŲ GYDYTOJAS
3267 South Halsted Street
Val. 1 iki 4 v. p. p. ir 6—8 v. vak
Šeštadieniais 1—4 v. p. p.

Tel. ofiso PRospect 6-9400
Rezid. PRospect 6-9400
DR. ONA VAŠKEVIČIUS
(Vaškevičiūtė)
GYDYTOJA IR CHIRURGĖ
6248 South Kedzie Avenue
Val. kasdien 1-3 p.p. ir nuo 6-8 val. vak. Šeštad. 1-4 p. p. Trečiadieniais ir kitu laiku tik susitarus.

DR. J. VAITAITIS
GYDYOJAS IR CHIRURGAS
1407 So. 49th Ct., Cicero
Kasdien 10-12 val ryto ir 5-8 val vak. Šeštadieniais 10-2.
Ofiso ir buto tel. OLympic 2-1381

Tel. ofiso VIctory 2-1581
Rez. VIctory 2-0742
DR. V. VILEIŠIS
GYDYTOJAS IR CHIRURGAS
802 West 31st Street
Kamp. Halsted ir 31-mos gatvių)
Priėmimo valandos kasdien: 1-4 p.p. ir nuo 6-8 v.v. šeštad. 1-4 val. popiet.

Tel. ofiso PR. 6-6446, rez. HE. 4-3150
DR. F. C. WINSKUNAS
GYDYTOJAS IR CHIRURGAS
2420 West Marquette Rd.
VAL. nuo 2 iki 4 p. p.; 6 iki 8 vak.
Trečiad. ir šeštad. pagal sutartį

Tel. ofiso CA 6-0257, rez. PR 6-6659
DR. P. Z. ZALATORIS
1821 So. Halsted Street
Tel. ofiso CA 6-0257, rez. PR 6-6659
Rezid. 6600 S. Artesian Ave.
VAL. 11 v. r. iki 3 p. p.; 6—9 v. v.

DR. G. SERNER
LIETUVIS AKIŲ GYDYTOJAS
Virš 25 metų patyrimo
Tel. YArds 7-1829
Pritaiko akinius, Kreivas akis ištaiso.
Ofisas ir akinių dirbtuvė
756 West 35th Street
Val. nuo 10 iki 2, nuo 6 iki 8, trečiad. nuo 10-12, penktadienį 10-2 ir šeštadieniais 10-2 val. popiet.

DR. S. VAITUSH, OPT.
Palengvinu akių įtempimą, kuris yra priežastis galvos skaudėjimo bei svaigimo ir skaudančių akių karščio. Atitaisau trumparegystę ir toliregystę. Prirenku teisingai akinius. Visi egzaminavimai daromi su elektriniais instrumentais, rodančias mažiausius trūkumus. Speciali atyda kreipiama į mokyklos vaikus.
4712 South Ashland Avenue
Tel. YArds 7-1373
Val. 10:30 iki 7 v. vak. Šeštad. 10:30 iki 6 val. Sekm. ir treč. uždara.

DRAUGAS
THE LITHUANIAN DAILY FRIEND
2334 S. Oakley Ave., Chicago 8, Ill. Tel. Virginia 7-6641; 7-6642

Entered as Second-Class Matter March 31, 1916, at Chicago, Illinois Under the Act of March 3, 1879.

Member of the Catholic Press Ass'n
Published daily, exept Sundays, by the Lithuanian Catholic Press Society

SUBSCRIPTION RATES
$8.00 per year outside of Chicago
$9.00 per year in Chicago & Cicero
$8.00 per year in Canada
Foreign $11.00 per year.

PRENUMERATA:	Metams	½ metų	3 mėn.	1 mėn.
Chicagoj ir Ciceroj	$9.00	5.00	$2.75	$1.25
Kitur JAV ir Kanadoje	$8.00	$4.50	$2.50	$1.00
Užsienyje	$11.00	$5.50	$3.00	$1.25

Redakcija straipsnius taiso savo nuožiūra. Nesunaudotų straipsnių nesaugo, juos grąžina tik iš anksto susitarus. Redakcija už skelbimų turinį neatsako. Skelbimų kainos prisiunčiamos gavus prašymą.

KREMLIUS PABŪGO

Komunistiškoji Lenkija stipriai valosi neva nuo staliniškojo raugo. Jos vyriausybėje įvyko daug žymių pasikeitimų (asmenų atžvilgiu). Iš kalėjimų paleista nemažai antistalinistų. Net ir tie, kurie stalinistų buvo sušaudyti (žinoma, Stalino įsakymu) yra išteisinami. Spauda pabrėždama tokių nekaltumą, rašo jiems panegirikas.

Pastebima, kad šiomis dienomis Lenkijoje tokiu dideliu entuziazmu yra smerkiamas Stalinas, jo draugai ir visi jo darbai, kad ir Varšuva ir net Kremlius jau pradėjo rūpintis, jog tas rodomas priešstalininis entuziazmas nenueitų pertoli. Kodėl taip?

Bijoma, kad lenkai gali pradėti sukilti tokiu pat, jei ne didesniu entuziazmu ir prieš dabartinio lenkų komunistinio režimo žmones.

Priešstalininė kampanija Lenkijoje pradėta tuoj po Chruščevo "garsiosios" kalbos, pasmerkusios Staliną. Net nelaukta bent kiek oficialesnio patvarkymo tokią kampaniją pradėti.

Parlamente, jei jį taip būtų galima pavadinti, vadai įsakė prieš priimant įstatymus jų projektus padiskutuoti. Pirmiau to nebuvo. Jie būdavo priimami diktatūros pasiūlymu. Diskutuoti niekas nedrįsdavo, nes tai buvo draudžiama. Kas gi galėtų abejoti diktatūros viršūnių pasiūlymais ar projektais! Juk jų žodis — tai įstatymas.

Architektams ir inžinieriams buvo įsakyta būti originaliais, nustojant kopijuoti Sovietų Rusijos "kūrybą". Poetams buvo leista pasijuokti iš slaptosios policijos. Ir jaunimo grupėms buvo leista pasisakyti prieš staliniškąją mokyklų programą.

Ligšiol jau aštuoni vyriausybės kabineto nariai yra pašalinti. Mat jie buvo Stalino pastatyti. Iš pačių pagrindų pertvarkytas teisingumo departamentas. Paskelbta amnestija 70,000 politinių kalinių. 30,000 paleista laisvėn.

Šioje vietoje jau buvo rašyta, kad Varšuvoje pačiose komunistinėse sferose pradėta kalbėti ir apie Katyno miško skerdynes, kuriose išžudyta keliolika tūkstančių lenkų karininkų. Stalinas ir jo agentai Lenkijoje ir kitur visą kaltę už tas skerdynes mėgino suversti Hitleriui. Bet dabar jau ir lenkai komunistai išdrįsta pasakyti, kad vyriausias tų skerdynių kaltininkas yra Stalinas. Gavus apčiuopiamesnių duomenų iš Varšuvos, reikia manyti, kad Katyno miško tragedija bus ir vėl iškelta JAV Atstovų Rūmuose ir bus bandoma ją pateikti Jungtinėms Tautoms.

Atsižvelgiant į visa tai, Maskvos baimė nėra be pagrindo. Ji jau pradeda galvoti, kad Varšuvoje jau tikrai per toli nueinama. Mat yra bijoma, kad priešstalinins entuziazmas nepakryptų į priešsovietinius veiksmus. Todėl politikams verta yra akiliau sekti dabartinį Lenkijos politinį gyvenimą. Atrodo, kad ten įdomių reiškinių esama.

DARBININKAI IR RINKIMAI

Šiomis dienomis Amerikos Darbo Federacijos ir Industrinių Organizacijų Kongreso (AFL — CIO) vadovybė svarsčiusi kandidatų į prezidentus klausimą. Kadangi dėl respublikonų kandidato jau nebėra abejonės, kalbėta tik apie demokratų partijos kandidatus. Pasisakyta, kad organizuotiems darbininkams papalankiausias kandidatas būtų New Yorko valstybės gubernatorius Harriman, bet jo partija nenominuos. Jų manymu, neblogas būtų ir sen. Kefauveris, bet ir jis negaus nominacijos. Stevensono nusistatymas darbininkų atžvilgiu dar nesąs visai išryškėjęs. Jam reikėsią kelti visą klausimų, į kuriuos jis turėsiąs atsakyti. Tuo būdu AFL — CIO vadovybė dar ilgai nepasakysianti savo nusistatymo, kokį kandidatą iš demokratų tarpo ji rems.

"AŠTUONI PUNKTAI"

DR. I. M. BAJORAS

III.

Eikime dabar prie **praktiško gyvenimo.** Įsivaizdoukime, kad Vlikas paklauso šefo diktato ir pasako "klausau", t. y. atsisako atstovauti Lietuvą, atsisako nuo tarpvalstybinių santykių, panaikina pas save Užsienio Reikalų Tarnybą (kaip to reikalauja II punktas) ir nustoja interesuotis tais visais reikalais.

Jeigu Vlikas gyventų Lietuvoje, reiškia, jam dar liktų kas veikti. Bet dabar jis gyvena ir dirba užsienyje. Didelė dalis Vliko ir jo įvairių organų dirbamo darbo kaip tik ir yra tas darbas kitų valstybių tarpe ne tik su vyriausybėmis, bet ir dar daugiau — visuomenės tarpe, politikų ir parlamentarų tarpe, spaudoje ir įvairių organizacijų tarpe. Santykiai su vyriausybėmis ir jų atstovais tai yra tik viena siaura sritis, kurią faktinai turėtų monopolizuoti mūsų pasiuntiniai — arba kaip norima pasakyti mūsų "diplomatinė tarnyba".

Kiek yra žinoma, Vlikas yra sudaręs planus, kaip daugiau įtraukti mūsų lietuvišką emigraciją, jos organizacijas į darbą, kiek jis liestų Lietuvos vadavimą. Ir tas viskas juk yra svetimose valstybėse.

Dar daugiau. Juk žinome, kad yra visa eilė kitų tautų, buvusių valstybių, egzilai, kurie turi tokius pat komitetus, kaip ir mūsų Vyr. Lietuvos Išlaisvinimo Komitetas. Yra bolševikų pavergtų tautų, kaip ukrainiečiai, gruzinai ir visa eilė kitų, kurios kovoja už savo tautų išlaisvinimą.

Vlikas su jomis visomis palaiko nulatinius santykius ir tai yra tarpvalstybiniai santykiai atstovaujant Lietuvą.

Kada buvo paskelbta spaudoje, kad Vlikas yra sudaręs komisiją, kuri turi tikslą kalbėtis su lenkais, tai tuč tuojau buvo "L. Diplomatinės Tarnybos" užprotestuota, kad tik jie vieni gali kalbėtis tokiais reikalais. Dabar šį protestą sugretinus su I punktu darosi aišku, iš kur tas viskas eina...

Čia šefas jau irgi ašikiai pasisako: Lietuvos diplomatinei tarnybai, kuri viena teaatstovauja užsieny Lietuvos valstybę, ir veda jos užsienio politiką, apie tą sumanymą (derybos su lenkais — m. įterpta) nieko nežinoma. Jei lenkų komunikatas atitinka tikrenybę, tai turima reikalo su **privačių asmenų lietuvių iniciatyva (m. p.)** ("Vienybė", 1956 m. sausio 27 d.).

Čia įsidėmėtini šie punktai: 1) tik "L. Diplomatinė Tarnyba" atstovauja Lietuvai; 2) tik ji veda užsienio politiką; 3) Vliko komisija jam — šefui yra tik privatūs asmenys.

Šis reikalavimas, paskelbus "8 punktus" darosi visiškai aiškus. Tai yra praktiška išdava iš teoretiško nusistatymo.

Iš to visko ryškėja, kad Vlikui yra draudžiama kalbėti su esančių valstybių vyriausybėmis, su egzilų tokiais pat komitetais, kaip ir jis pats. Ir tik "L. Diplomatinė Tarnyba" gali tai atlikti.

Vlikas iš viso turi likviduotis.

Ir kas toliau?

Dirba jie vieni ir talkininkauja tautininkų talka. Grįžta vado laikai, tik vieton Smetonos Lozoraitis, Rastenis tas pats. Ir pradedamas tikrasis Lietuvos vadavimas. Visuomenei palikta teisė tik garbinti ir dėkoti.

Ir tas viskas darosi šiandien laisvuose demokratiškuose kraštuose! Lietuvių demokratinė visuomenė turi užsičiaupti, nes dirba "pašauktieji". Spauda turi tylėti, nes L. Diplomatinė Tarnyba neturi būti "kivirčų objektu" — kitaip sakant, ji neturi būti liečiama, nes ji yra neklaidinga! Šefas užmiršo, kad jis neturi nė policijos, nė daboklių, nė kalėjimų, nė Dimitravo stovyklų.

Lietuviai kovojo su diktatūriniu režimu Lietuvoje, kovos su jo likučiais ir emigracijoje. Juo labiau, kad tie likučiai yra nedarbingi, negausūs ir nepajėgūs. Liko tik seni apetitai, bet be pajėgumo sukramtyti. Ambicijos yra valdyti, kažkam įsakinėti.

Grįžkime dar prie praktikos. Vlikui nustojus veikti, lieka šefas.

Mes visi žinome, ką gali padaryti vienas žmogus. Mes taip pat žinome ir faktinas galias mūsų visų atstovybių. Mes žinome, kad tarp mūsų atstovų jau yra ir senesnio amžiaus žmonių (tai ne priekaištas jiems!) ir ne visai sveikų. Mes žinome, kad mūsų pasiuntinybės yra neturtingos ir personalo atžvilgiu, ir materialiniais ištekliais. Tad ir reikia kelti klausimą, iš kur toji šefo drąsa atiduoti jam viską?

Mes labai džiaugtumės, jei šiandien Lietuvos pasiuntinybės būtų visose laisvose valstybėse ir būtų jų pripažintos, jei jos būtų pajėgios atlikti visus reikalingus darbus. Bet taip nėra. Jungtinėse Tautose yra 45 laisvos valstybės. O kiek mes turime pasiuntinybių?

Vlikas nusikalstų visai lietuvių tautai, jei paklustų šefo diktatui. Jei ne Vlikas, tai kas šiandien iš viso žinotų net ir apie tą patį Lietuvos diplomatijos šefą? Vlikas jį iškėlė, Vlikas jam išaugino ambicijas nuo lat derėdamasis, su juo skaitydamasis, su juo tuščias konferencijas vedžiodamas.

Jei po Berno susitarimų ir nuo jų atsimetimų būtų visiškai nesiskaitoma, kaip su sutarčių laužytoju, šiandien šefas būtų visų seniai užmirštas ir jis pats būtų pasirinkęs naudingesnį darbą.

Visų diplomatų dėmesiui

O čia reikia dar ir tai atsiminti, kad šefas ligšiol nesugebėjo atkovoti net ir to posto, kurį jis turėjo prieš karą Italijoje. Tai koki jo diplomatiniai sugebėjimai? Mūsų pasiuntinybės Romoj rūmai ir šiandien bolševikų užimti! O tuo tarpu Italijos vyriausybė nėra ir nebuvo bolševikų simpatikė. Kaip galima tada patikėti tokiam šefui, kuris nesugeba atlikti palyginamai mažo dalyko, kad jis sugebės atstovauti Lietuvai visu tarpvalstybiniu plotu? O tokias pretenzijas jis turi!

Mes nežinome, kiek kiti mūsų diplomatai yra prisidėję prie šefo ambicijų auginimo. Bet atsakomybė krinta ir jiems. Jie yra Lietuvos diplomatai. Jie yra lietuvių tautos ambasadoriai. Vyriausybės neturime, bet tai dar nereiškia, kad diplomatai neturėtų kam atsakyti. Mes norėtume jais pasitikėti, bet su viena sąlyga, kad jie nebus prieš plačiąsias lietuvių mases, kad jie neis prieš demokratines grupes, kad jie nebus vykdytojai šefo politikos, kuri reiškiasi taip nesimpatingai ir kartu kenksmingai lietuvių tautos interesams.

Kaip ten bebūtų, Vlikas yra kolektyvus organas, kurį sudaro šiuo metu net 24 žmonės. Ir jis gali klysti. Bet jis nestato keistų reikalavimų — nebūti "kivirčų objektu".

Skambinimo reikšmė

Kaikuriuose Prancūzijos kaimuose senais laikais varpu buvo skambinama kokios nors tautos nelaimės metu ar įspėjant kaimiečius apie gręsiantį pavojų.

Dabar gi varpo skambinimu kaimiečiams pranešamas atvykimas mokesčių rinkėjo...

Kuri dešinė?

Kartą teisme moteriai, pašauktai būti liūdininke teisme buvo jai liepta pakelti dešinę ranką priesaikai. Ji pakėlė kairę ranką ir tvirtino, kad jos dešinė, nes ji esanti kaireranke.

Pirmą kartą gaunamas bet kur, senoviškas Europos skonio "Farm Style Cheese"—Sūris. Toks skanus, kad kaikurie žmonės sako "toks kaip bobutė kad gamindavo". Būtinai reikalaukite jūsų apylinkės krautuvėje.

A. † A.

GENUTEI MATULIONIENEI,

DR. B. MATULIONIUI, DR. NIJOLEI, INAI, ALGIUI, MINDAUGUI ir šeimoms, gilaus liūdesio valandoje reiškiame gilią užuojautą ir kartu liūdime su jumis.

ANDRIULIONIŲ IR NARBUTŲ ŠEIMOS

Rimties valandėlei

Kur turtai, ten ir širdis

† VYSK. V. BRIZGYS

Nepaprastų įvykių savo gyvenime turi tik labai retas žmogus. Tokie įvykiai kaikam palieka ypatingų pasėkų. Bet atsitinka ir taip, kad iš nepaprasto įvykio žmogus nepasidaro jokių išvadų. Daugumos žmonių gyvenimas praeina labai įprastu būdu.

Atsiminkime, kad net toks nepaprastas įvykis, kaip Kristaus užžengimas į dangų, buvo matytas tik mažo būrelio žmonių, o ne visos žydų tautos. Ir tuos pačius neskaitlingus Kristaus užžengimo į dangų liudininkus, bežiūrinčius į dangų, po kelių minučių pasirodęs angelas įspėjo, kad nėra ko ilgai į dangų žiūrėti, reikią grįžti atgal į jiems tada nejaukią Jėruzalę. Tačiau to trumpo įvykio apaštalams pakako visam jų gyvenimui. Per visą gyvenimo realybę, per kančias ir mirtį jie perėjo visi ta pačia nuotaika, kuri spindi iš visų apaštalo Povilo laiškų ar iš Apaštalų Darbų knygos.

Į dangų pažvelgti ir akis beimintį nukreipus nuo žemės, pagalvoti apie savo sielos reikalus, žmogui yra būtina. Kasdienio gyvenimo aplinkybėse ir reikaluose nevisada pataikysime teisingu keliu nueiti, jeigu niekad nesustosime, nepagalvosime, aukštyn nepažvelgsime. Žmogus ne tam skirtas, kad, eidamas per gyvenimą tarsi užsimerkęs, apaugtų visokių dulkių sluoksniu. Žmogus yra skirtas, kad einant metams augtų malone pas Dievą ir pas žmones. Tik negyvi mūsų kūnai bus pridengti žemės dulkėmis, kad pats į dulkes pavirstų. Kol gyvename, turi mums rūpėti siekti aukščiau.

Kas atsitinka su žmogum, kurs savo sielą apleidžia? Pažvelgkim į kasdieninį kūno gyvenimą. Nepakankamai ar blogai maitinami kūdikiai užauga fiziniai netinkamai išsivystę. Taip augintos jaunos šešiolikametės mergaitės, užuot žydėjusios naturaliu jaunatvės grožiu, yra reikalingos dirbtinų dažų, kad užtušuotų savo aneminę išvaizdą. Taip subrendę žmonės neturi patvarumo sunkesniam ilgesniam darbui.

Prekybininkas ar profesijonalas, kurs pasitenkina menku savo dalyko išmanymu, mažu apsukrumu, pastangų minimumu, greitai tampa niekam neįdomus, praranda klientūrą ir baigia savo karjerą nepasisekimu.

Neišmintingas ir tas žmogus, kurs aukščiau už viską pastato valgį, ar priešingai, kurs per visokius menkniekius ar tvarkos stoką neranda laiko tinkamai pavalgyti. Tačiau neišmintingas ir tas, kurs, nors laiku pavalgęs, laiku pailsėjęs, laiku darbus atlikęs, visas savo jėgas, visus sugebėjimus skirtų tik kasdieniniams žemiškiems reikalams. Jis pamiršta savo sielą, jos pažangą. Yra senas lotynų pasakymas:

— Kas daro pažangos moksle, bet atgal žengia doroje, tas daugiau nueina atgal, negu pirmyn.

Jeigu taip galima pasakyti apie mokslą, tai ką pasakyti apie kūno smulkių reikalų pastatymą aukščiau už sielą!

Visais laikais buvo žmonių, palikusių gražų pavyzdį, kaip reikia suprasti ir vesti gyvenimą. Yra jų ir mūs laikais, tačiau pagerbdami jų kuklumo dorybę jų gyvų neminėkime. Atsiminkim kelis iš netolimos praeities.

A. F. Ozonam (miręs 1853 m.) buvo mokslininkas, ligi dabar tveriančio labdaros darbo — Šv Vincento Konferencijų steigėjas. Jis gyveno taip, kad tikimasi netrukus sulaukti paskelbiant jį palaimintuoju.

Juozapas Tionolo (miręs 1906 m.) mokslininkas, politikas. Ir jam yra pradėta beatifikacijos procesas.

Contardo Ferrini (miręs 1902 m.) savo laiko garsiausias teisininkas, visuomenininkas ir 1947 metais paskelbtas palaimintuoju.

Kokia graži būtų žmonija, jeigu savo siela kiekviens žmogus rūpintųsi nors tiek, kiek sportininkas sportu, kiek prekybininkas ar profesijonalas savo siauru užsiėmimu ar daugelis žmonių savo kūno kultu.

Vilnius — ne Vilna

Vilnius, o ne Vilna. Tad ir visuose pavadinimuose, nesvarbu kuria kalba, kur minimas Vilnius, turėtų būti rašoma — Vilnius, o ne Vilna (juk mes turime žodį — vilna, tad nemaišykime). Bendrai Lietuvos vietovių pavadinimų neturėtume keisti.

Tėvų kraštas

Mes dažnai vartojame sakinį — mūsų tėvų žemė (kalbant apie Lietuvą). Argi toks sakinys tikslus? Iš tokio sakinio atrodo, kad mes tos žemės jau išsižadėjome, kad ji yra tik mūsų tėvų. Lietuva yra ne tik mūsų tėvų, bet ir mūsų. Mano nuomonė, toks išsireiškimas ne vartotinas.

Darbas visus žmones jungia bendrom žmonijos reikalų tarnybon ir jungtinėsna savęs tobulinimo pastangosna, Tvėrėjo ir Išganytojo garbei.

—Pijus XII

BIRUTĖ POKELEVIČIŪTĖ

Aštuoni lapai

Premijuotas romanas

96 tęsinys

Bet kareivis ties sandėlio kampu apsisuka ir grįžta atgal.

Aikštė pasibaigia stačia pakriauše. Kai sustoju ant skardžio — apačioj vingiuoja platus kelias, išgrįstas tašytais akmenimis. Grindinys jau nuvalytas nuo griuvėsių; juo į abi šalis siuva sunkvežimiai ir darda kariškos gurguolės. Kitoj pusėj auga išsirikiavę kaštonai ir pagal visą jo pakraštį teka upelis. Šaligatvio nėra, bet tarpais pabarstyta suoliukų, kaip būna mėgiamoj vaikštynių vietoj — priemiesty ar vasarvietėj.

Aš pereinu kiton pusėn.

Kaip per tą savaitę išsiskleidė pavasaris! Upeliukas linksmai čiurlena, pakrantėj žydi purienos, kaštonų pumpurai visai išbrinkę: blizga gleivėtos jų buožės ir junti, kad kiekvienu metu virš tavo galvos gali pokštelėti kurio nors pumpuro ankštas šarvas. O tada įstrykš į visas šalis raudoni lapai, lyg pratrūkusi iškilmių raketa...

Graudžiai saldus yra man šitas pavasaris. Tokio aš dar niekad nemačiau.

Spėju, jog atsidūriau netoli Oros. Ir einu pagal upelį tolyn.

Einu dabar per žemę, dėl kurios užsiliepsnojo šitas karas, kur pasigirdo pirmasis šūvis, per penkeris metus išaugęs į šimtagalvę kraujo hidrą.

Vis dar, kartkartėmis atsigrįžtu. Ten, ankstyvo ryto blyškioj šviesoj, stūkso Dancigo griuvėsiai — liūdnas miesto skeletas, palaikai, pelenai... Kelintas tai miestas, kelintas peržengtas įstatymas, kelinta bibliškoji rykštė?

Vėl sustoju. Ir vėl atsigrįžtu.

Ten, tarp tų griuvėsių, yra kur nors mano tėvai — — —

Ir atsigrįžtu dar kartą. Tarsi su jais galutinai atsisveikinčiau.

•

Kelias sukasi staigia užuolanka ir pavirsta užmiesčio plentu.

Aš išėjau iš Dancigo! Argi tikrai — išėjau?

Ir vėl kūprinuosi, vėl šlubuoju ir ramstausi lazda — net nejuntu vinies užkulny, nei pado minkštimų, nudaužytų į kelio akmenis.

Jau patekėjo saulė. Diena žada būti labai graži: danguj nesimato jokio debesėlio.

Tarp stulpų kabo ištempti plakatai — vėl raudonos žvaigždės, vėl veidai... Tegyvuoja tas, tegyvuoja kitas, tegyvuoja nenugalimoji armija, tegyvuoja nenugalimas laivynas...

Virš mano galvos plevena audeklo juostos — aš einu pro jas, lyg pro nesibaigiančius sutiktuvių vartus. Raudonų, kruvinų sutiktuvių. Jau nebeskaitau įrašų, nežiūriu į besikartojančius veidus. Niekas nepasikeitė...

Ir juntu tą pačią nykią tuštumą, tą žodžiais neišsakomą pilkumą, kai rankos bejėgiškai nusvyra, kai pavargsta smegenys ir apmiršta betkokia svajonė, kai pagaliau, galva, neatlaikydama naštos palinksta ir lūpos neįstengia ištarti pasipriešinimo žodžio.

Žinau, kad vėl mane penės maistu, kuris pro burną veržiasi atgal, kad klupdys per prievartą ant kelių, kaip klupdo milionus, nes aš ir vėl esu tiktai bereikšmė dulkė — be paskirties, be priežasties, be vardo...

Ir tie pasitinkantys plakatų vartai, tos svetimo alfabeto raidės ir klaikaus dydžio veidai kartoja ties kiekvienu stulpu:

— Dabar jau tu iš mūsų neišeisi...

— Išeisiu, išeisiu... — sukandu dantis, kaip vakar, savo narve. — Nežinau kaip, bet aš iš čia išeisiu...

Plačiai šiepiasi nuteptos burnos, lavono baltumu šviečia milžiniškos galvos — jų akys yra, kaip dugno gyvūnų akys, kaip vorų akys, žvelgiančios į didžiulį savo tinklą.

— Išeisiu, Dieve, išeisiu... — kartoju, klupdama ant kelio akmenų.

Bet kas yra mano narvas Dancigo griuvėsiuose, prieš šitą milžinišką narvą — geležies užtvarą ir smegenų tinklą?..

Plečiasi baisus pasaulio auglys, vėžio žnyplių pavidalu kraujuoja jo raudonos mėsos.

Kryžkelėj stovi stambi mergina, užsivilkusi raudonarmietišką milinę, užsidėjusi mėlyną beretę ir baltas pirštines. Tvarko judėjimą. Jos lūpos smarkiai nudažytos, skruostai paraudoninti ryškiais skrituliais.

— Regulirovščikė... — šypteliu, prisiminusi Vasilijų...

Kitoj upelio pusėj matosi kažkokia daržininkystė. Šiltadaržių stiklai išdaužyti ir pro juos mėlynuoja žiedų kupsteliai. Ar tai ne hiacintai — Velykų šventės gėlės? Visas oras kvepia trašiu juodžemiu ir keista šiluma.

Graudžiai saldus yra man šitas pavasaris. Tokio aš dar niekad nemačiau.

Keliu jau eina ir daugiau žmonių. Atrodo, kad jie visi bėga iš Dancigo — su kuprinėm, su ryšuliais...

Saulė šviečia tiesiai man į veidą ir aš visai suprakaitavau po dviem savo paltais. Bet žiūriu nuostabos pilnom akim į besiskleidžiantį pavasarį, į bundančią žemę, tarsi pirmą kartą būčiau išvydusi pasaulį. Ir žinau, kad šiandien viskuo džiaugsiuosi, kaip kūdikis, kad klausinėsiu šimtus klausimų, kad visur regėsiu stebuklą ir malonę.

Matysiu, naujai pažinsiu ir naujai pamilsiu.

Kad viską gersiu gurkšniais, kaip šį rytą gėriau vandenį.

Nes aš tik vakar užgimiau.

(Bus daugiau)

Lietuvių Prekybos Namai

VISA GAMTA PAVASARĮ PUOŠIASI ŽALUMYNAIS,
O ŽMONĖS SAVO NAMUS PUOŠIA
NAUJAIS BALDAIS

VISA TAI KAS NAUJAUSIA BALDŲ PASAULYJE RASITE PAS MUS !

Inspired by the simple charm and functional utility of modern day living, this grouping by MASTER-CRAFT will truly be a room-arranger's delight. See it in a color assortment as varied as the rainbow.

SVEČIŲ KAMBARIO BALDUS

jūs rasite įvairiausiuose stiliuose, spalvose, medžiagose ir geriausių Amerikos firmų: Karpen, Simons, Pulman, Northome Master craft, Union, Flextile, Skyline ir daug kitų. Dviejų dalių setai nuo ..... $150.00 iki $500.00

MIEGAMŲJŲ KAMBARIŲ BALDAI

Amerikos ir Europos stilių, raudonmedžio riešuto, vyšnios, kadugio, klevo, ąžuolo, skirpsto ir kitų medžių.
5 dalių riešuto medžio miegamieji su Silver šlifuotu veidrodžiu parduodamas visur virš $200 pas mus tiktai $149.00
5 dalių Moderniausi miegamieji su dviem atskirom lovom, Brazilijos raudonmedžio parduodami virš $500.00 pas mus tiktai $350.00

TELEVIZIJOS APARATAI:

Geriausių Amerikos Fabrikų: Dumont, Zenith, RCA, Admiral, Sylvania, Motorola, Westinghause, General Electric, ir daug kitų — Traveler 21 inčo puikus mahagoni Kabinetas ant žemės pastatomas, juodu stiklu parduodamas $269.00 pas mus tiktai $175.00
17 inčų mahagoni Kabinetu stalo modelis tik ..... $ 99.00

ŠALDYTUVAI, PEČIAI, AIR CONDITION:

Šaldytuvai: Westinghause, Admiral, Norge, General Electric, Kelvinator 8 Cub. nuo $175.00
Pečiai, Crown, Universal, Maytag ir daug kitų. 36 inčų nedūžtamu parcelanu parduodami po $150.00, pas mus tiktai $129.00
Air Conditioning apšaldymui viso buto, stumdomi iš vieno kambario į kitą, pirmą kartą rinkoje, naujausias išradimas tiktai $299.00

MATRACAI:

Vatiniai, spyruokliniai, ar pagal medicinos daktarų receptus. Svečių kambarių lempos nėra mums konkurentų nei skonio nei kokybės atžvilgiu. Kavos staliukai: Amerikos ir Europos fabrikų: Puikiausi staliukai nedegamu viršumi raudonmedžio, riešuto ar ąžuolo medžio tiktai ..... $15 — $ 29.00
Telefonui staliukai pigesni ..... $ 2.50
Kavos staliukai ąžuolo, ar riešuto ..... $ 6.50
9x12 linoleum įvairiausių spalvų ..... $ 5.50

KILIMAI:

Įvairiausių dydžių, geriausių fabrikų kaip Bigelow, Alexander Smith, Magee ir kitų. Vilnoniai 9x12 nuo ..... $39 — $150.00
Virtuvėn stalai: Formica viršumi su 4 puikiom kėdėm parduodami $69.00 pas mus $ 39.00
7 dalių Chromo stalai parduodami po $130 pas mus ..... $ 99.00

KNYGOM SPINTOS IR RAŠOMIEJI STALAI:

Knygom spintos su stiklo durim, pakeičiamos lentynos — parduodamos $49.00 pas mus tiktai ..... $ 29.00
Knygom spintos ąžuolo, riešuto ar raudonmedžio su stiklo durim parduodamos $69.00 pas mus tik ..... $ 39.00
Knygų spintos su šlifuoto stiklo stumdomom durim, europietiško skonio tiktai... $ 75.00
Visos prekės be sugadinimų, brokų, naujausio stiliaus.
Kainos be užprašymo, klientų sąskaitos neparduodamos Finansų Kampanijom
Išmokėjimai iki 36 mėnesių ir ilgiau.

FURNITURE CENTER, Inc.

Kreipkitės į prekybos Vedėją

3222-24-26 So. Halsted St. Tel. — Victory 2-4226

Sekmadieniais — 10—5 v. neskaitome taksų. Pirmad., ketvirtad. 9—9:30.
Kitom dienom 9—6 v.

BENDRUOMENĖS RŪPESČIAI

LB Detroito apylinkės valdyba yra padariusi nutarimą į savo posėdžius kviesti žurnalistus ir korespondentus. Pasinaudojant šia proga teko iš arčiau susipažinti su apylinkei vadovaujančių asmenų atliekamu darbu. Koks jis yra sunkus didelis ir atsakomingas skaitytojas galės susidaryti vaizdą iš šio suglausto reportažo.

Posėdis prasidėjęs 10 val. ryto užsitęsė iki 4 val. po pietų. Dienotvarkėje visa eilė reikalų. Visi svarbūs neatidėliotini spręstini — tai kultūrinio bei ekonominio gyvenimo problemos keliančios apylinkės valdybai rūpestį, kaip surasti tinkamiausią sprendimą. Vienas iš didžiausių rūpesčių Detroito lietuvių namų įsigyjimo reikalas. Aptariami akcijų vajaus reikalai. Čia pat referuojama, kaip vystosi idėja. Veteranams, Dariaus ir Girėno klubui ir LB sutartinai įsigyti vienus namus, o neatskirai kiekvienas sau statyti. Socialinis skyrius džiaugiasi lietuvių gydytojų pažadu padėti nelaimės atveju (ligos) į vargą patekusiems tautiečiams, kurie kreipsis per LB socialinį skyrių. Prieš akis Motinos diena. Jos minėjimo suorganizavimas ant bendruomenės pečių. Problema kaip surasti motinas kurių asmenyje simboliškai būtų pagerbtos visos mūsų motinos. Labai rimta problema lituanistinio švietimo reikalai. Reikia aptarti Dainų šventei remti komiteto ir skautų prašymas paramos. Kaip papildyti kasoje mažėjančias lėšas? Nutarta daryti gegužinę, svarstomas Vyrų choro iš Chicagos pakvietimo reikalas. Kaip pagelbėti ir kiek pagelbėti tautinių šokių grupę, kad ji galėtų vystyti savo darbą. Vienas iš didžiausių uždavinių tai knygos mėnuo. Ryžtamasi panaudoti visas propagandos priemones sukelti tinkamą dėmesį knygai. Pagaliau Vasario 16 gimnazijos reikalai. Reikia nepamiršti ir mūsų teatrinio gyvenimo, padėti teatralams paminėti Valstybės Teatro 35 m. sukaktį. Galvojama, kaip išlyginti visuomenėje kilusį nepasitenkinimą dėl "Baltic Melodies" radijo valandėlės ginčo, kuris buvo atsidūręs šio krašto teisme. Į bendruomenę kreipiasi ir moksleiviai ateitininkai prašydami suorganizuoti dailiojo skaitymo ir deklamavimo oknkursą. Nepamirštama ir choro reikalai. Bendruomenė sutiktų padėti materialiai muzikui, kuris užimtų Šv. Antano parapijos vargonininko vietą ir galėtų suorganizuoti didelį chorą. Bendruomenė ryžtasi svarstyti ir smulkaus kredito draugijos steigimą ir dar visą eilę smulkesnių reikalų.

Gaunasi bendras įspūdis, kad LB Detroito apylinkės valdyba atsiribojusi nuo politinio gyvenimo stengiasi nesusirišti su bet kokia besiginčijančia puse, nori apjungti visus lietuvius ir paremia tuos, kurie atlieka dalį bendruomenei priklausančių uždavinių. **St. G-kas**

OPERŲ VAKARAS

Pranas Zaranka dainuos Detroito Muzikos Konservatorijos rengiamam operų vakare. Bus statomos šių operų ištraukos: Dido ir Aeneas", "La Traviata", "Marriage of Figaro" ir "La Boheme".

Tų operų gražiausios scenos ir arijos bus pateikiamos operišku būdu, š. m. gegužės mėn. 11 ir 12 d. d. (penktadienį ir šeštadienį) 8:30 val. vakare Women Federation salėje prie Hancock ir Second gatvių sankryžos. Biletai agunami Grinnels muzikos krautuvėje, konservatorijoje ir prie įėjimo.

Besidomintieji Detroito muzikiniu gyvenimu ir savo tautiečio pirmuoju pasirodymu operoje galėtų atvykti į operų vakarą.

MELSIS UŽ MOTINAS

ALRK Moterų S-gos 54 kuopa, sekmadienį, š. m. gegužės mėn. 13 d. užprašė šv. mišias Dievo Apvaizdos parapijos bažnyčioje 8:30 val. ryte Motinos dienos proga. Visos kuopos narės in corpore priims Šv. Komuniją už savo gyvas ar mirusias motinas ir už mirusias kuopos nares. Po šių mišių parapijos svetainėje įvyks bendri pusryčiai.

ŽAIDIMŲ VAKARAS

Š. m. gegužės mėn. 15 d. 7:30 val. vakare antradienį, Moterų S-gos 54 kp. rengia linksmą vakarą. Bus kortavimas ir kiti žaidimai. Po žaidimų kavutė ir skanūs užkandžiai. Rengėjos kviečia Detroito visuomenę atsilankyti. Pelnas skiriamas kultūriniams reikalams.

PAREMKIME DAINŲ ŠVENTĘ

LB Detroito apylinkė, š. m. gegužės mėn. 19 d. 7 val. vak. buv. liet. svetainės patalpose kviečia organizacijų vadovus ar jų atstovus pasitarti Dainų Šventės parėmimo reikalu.

PARAPIJOS GEGUŽINĖ — PIKNIKAS

Viena iš populiariausių ir daugiausia sutraukiančių žmonių būdavo Šv. Antano parapijos gegužinė. Šiais metais gegužinė — piknikas įvyks gegužės mėn. 20 d. Beachnut Grove darže prie Middlebelt ir Van Born kelių. Rengėjais yra Šv. Antano draugija, Lietuvių Katalikų Veteranų postas 1722, Šv. Rožančiaus draugija ir Lietuvos Vyčiai. Gegužinėje bus paskirstytos dovanos — JAV taupymo bonai nuo 25 iki 100 dol. vertės. Biletai jau platinami.

Ta pačia proga Šv. Antano draugija verbuos narius. Tai yra pašalpinė organizacija, kuri savo nariui mirus moka 200 dol. pašalpos, o sergant po 14 dol. į savaitę. Ji yra seniausia šioje parapijoje, įsisteigusi 1910 m. ir nori savo eiles papildyti naujaisiais nariais. Įstojimas nuo 18—25 m. nemokamas. Nario mokestis 6 dol. metams. Priimami iki 45 m. amžiaus.

STATYBOS KOMITETAS

Jaunimo Stovyklos komitetas yra įsisteigęs kiek anksčiau ir jis dirba lėšų surinkimo darbą, bei rūpinasi kitais su stovykla susijusiais reikalais. Tačiau statybai vykdyti yra neseniai išrinktas atskiras Jaunimo Stovyklos statybos komitetas į kurį įeina: inž. Jurgis Mikaila — pirmininkas, kun. Bronius Dagilis — reikalų vedėjas, Jonas Valukonis — sekretorius ir nariai: Eduardas Alkevičius, inž. dr. Leonas Bajorūnas ir inž. Jonas Dunča.

St. G-kas

MOTINOS DIENOS MINĖJIMAS

Lietuvių B-nės Detroito apylinkės valdyba š. m. gegužės 13 d. 12:15 val., buvusioj lietuvių svetainėj (Hispanos Unidos salėj) rengia Motinos dienos minėjimą. Įėjimas nemokamas.

Pagrindinę Motinos dienos minėjimo kalbą pasakys skaučių veikėja Zailskienė.

Dalyvauja programos išpil-

(Nukelta į 7 psl.)

WORK NEAR HOME!
This is your chance to save time!
Needed at once:
POTTERY WORKERS, CASTERS & GLAZERS
Good starting salary, 5 day 40 hr. week. Apply:
CHICAGO PORCELAIN ART COMPANY
1142 West 63rd Street
Tel. — PR 6-1866

MARIJOS MĖNESĮ PRALEISKIME GEGUŽINIŲ PAMALDŲ DVASIOJE

Gegužinių pamaldų dvasia yra tokia gili, tokia maloni ir tokia lietuviška
Ši dvasia yra puikiai išreikšta Jo Ekscelencijos
Vyskupo Vincento Brizgio
gegužiniuose skaitymuose:

MARIJA DANGUJE IR ŽEMĖJE

Tai yra trisdešimt vienas skaitymas, pritaikintas kiekvienai gegužio mėnesio dienai. Mąstymai parašyti atsižvelgiant ne tik į didžiąsias marijines tiesas, bet ir į mūsų laikų rūpesnius.

Knyga papuošta puikiu dail. J. Pilipausko virželiu. Ji turi 144 psl. ir kainuoja tik $1.50. Ją išleido Lietuviškos Knygos Klubas.

Užsakymus ir pinigus siųskite:
DRAUGAS
2334 So. Oakley Ave.,
CHICAGO 8, ILL.

MES PRISTATOME ANGLIS BEI PEČIAUS ALIEJŲ
DIDELIAIS IR MAŽAIS KIEKIAIS !

Mes taipgi perkraustome jūsų baldus saugiai — keletą blokų ar keliasdešimts mylių. Reikale šaukite mus.
Vieno kambario baldus arba viso namo — kreipkitės pas mus. Turį daug metų patyrimo perkraustymo darbe.
STASYS FABIJONAS
2146 So. Hoyne Avenue Tel. Virginia 7-7097

SEGHETTI **TRAVEL** BUREAU
2451 So. Oakley Avenue Tel. YArds 7-3278

MES PARŪPINAME KELIONES LĖKTUVAIS, GELŽKELIAIS, AUTOBUSAIS IR LAIVAIS.
Sutvarkome dokumentus norintiems atvažiuoti į Ameriką. Parūpiname dokumentus norintiems išvykti į užsienį. TURIME IR LIETUVIŲ Skyrių. Pildome afideivitus. Pasinaudokite.

DETROIT'o BIZNIERIAI IR PROFESIJONALAI

Jeigu norite pirkti arba parduoti namus, sklypus, Biergardenus — alines, ūkius ar vasarvietes, kreipkitės į
ELSEA REALTY & INVESTMENT COMPANY
atstovą
VLADĄ BARAUSKĄ
Telefonai: Įstaigos VA 2-9790, Residencijos — TA 6-4366
Ši įmonė yra pati stambiausia Michigano valstijoje. Detroite turi 4 skyrius ir sekmingiausiai patarnauja savo klijentams.

M. MIŠKINIS, M. D.
GYDYTOJA ir CHIRURGĖ
X-RAY
393 West Grand Boulevard
cor. Shady Lane Detroit 16, Michigan
Namų telef. VI 1-7970
Pirm. antr. ketv. ir penkt. 12-3 ir 6-8 val
Treč. ir šešt. 12-3 val.
Telef. TA 6-0686

VINCAS KIRŠINAS
11420 Steel Avenue
Detroit 27, Michigan
Tel. WE. 4-6165
GENERAL CONTRACTOR
Atlieka įvairius statybos, pataisymo ir pertaisymo darbus — stalininkystės cemento, mūrijimo, elektros plumbingo, dažymo ir dekoravimo Atskirų kambarių bei butų įrengimas pastogėse ir sklepuose.

Klausykite
LITHUANIAN MELODIES
Ann Arbor — WPAG — 1050 kilocycles
Sekmadieniais 1:00 — 1:30 p. p.
Vedėjas — RALPH VALATKA
15756 Lesure — Detroit 27, Michigan

MOVING **APDRAUSTAS PERKRAUSTYMAS** MOVING
IŠ TOLI IR ARTI
NAUJI DIDELI TROKAI - NAUJAUSI KRAUSTYMO ĮRANKIAI
ILGŲ METŲ PATYRIMAS - PIGUS IR SĄŽININGAS PATARNAVIMAS
JUOZAS NAUJOKAITIS
2022 W. 69 St. CHICAGO 36, ILL. Tel. WAlbrook 5-9209

PERKRAUSTYMAI — MOVING
Pigus, sąžiningas darbas. Visi apdraudimai. Iš artimų ir tolimų distancijų. Šaukite sekančiai:

ANTANAS VILIMAS
3415 S. LITUANICA AVE., CHICAGO, ILL.
Telefonas — FRontier 6-1882

Pradėkit Taupyti Šiandien, Turėsit Rytoj!

Taigi, dabar pradėkite taupyti šioje lietuviškoje įstaigoje — BRIGHTON SAVINGS AND LOAN !
Kiekvieno taupytojo indėliai apdrausti iki $10,000,00

BRIGHTON SAVINGS AND LOAN ASS'N
4071 Archer Ave., į vakarus nuo California Ave.
CHARLES ZEKUS, Sekretorius

OFISO VALANDOS:
Pirmad., antrad., penktad. ir šeštad. 9 val. ryto iki 4:30 p.p.
Trečiad. 9 ryto iki 12 val.. Ketvirtad. 9 val. iki 8 val. vak.

LIETUVIŠKAS GINTARAS MUZĖJAUS PAMATUOSE

Daugeliui tremtinių ir jų globėjų pažįstama Immigrant's Protetive League, kurioje taip sėkmingai dirba lietuvaitė advokatė Helen Jerry. Ši organizacija antradienį naujajame Prudential dangoraižyje surengė pietus, kuriuose pagrindiniu kalbėtoju buvo pirmaujantis pramonininkas Pierre du Pont III, vienas iš vadovaujančių didžiajai Du Pont bendrovei. Jo priežiūroje augo nylon, rayon naujųjų gaminių pramonė.

Jo pasiklausyti buvo susirinkę daugiau kaip 500 svečių, kurių tarpe buvo didžiųjų Chicagos bankų direktoriai, plieno ir kitų centrinių pramonės bendrovių prezidentai, CIO darbo unijos vadovai. Buvo ir specialus lietuvių stalas su J. Daužvardiene; lietuvių grupės atstovė N. Gugienė buvo paprašyta atsistoti viena iš pirmųjų, kada buvo pagerbiamos tautinės grupės.

Pusė miliono chicagiečių gimę užsieny

Immigrats Protective League vadovybė pranešė, kad Chicagoje yra apie pusę miliono žmonių, imigrantų, gimusių svetimose šalyse. Nupasakojo, kaip ši organizacija padeda gauti pilietybę, padeda atgabenti artimuosius iš užjūrio, padeda spręsti įvairias imigrantų šeimų problemas. 1955 metais Immigrant's Protective League padėjo 3,500 žmonių ar šeimų, vis — imigrantams.

Ši organizacija turi rūpintis savo lėšomis, ir pereitais metais 45% įplaukų parūpino patys imigrantai, kuriems patarnaujama.

Kanados konsulas pasidžiaugė, kad Kanada priėmė 169,000 išblokštų iš savo tėvynės žmonių — DP. Kanada neturi kvotų ir pasirenka pati, kuriuos įleisti. Apie 55% įleistųjų yra dirbantieji, kiti — šeimų nariai.

Naujai kuriamo muzėjaus pirmininkas

Pierre S. du Pont, kurs yra pirmininkas naujai kuriamo Amerikos Imigracijos muzėjaus, savo kalboje pasidžiaugė, kad Chicagoje jau susidarė muzėjui kurti komitetas, ir čia du Pont paminėjo, kaip veiklų asmenį inž. A. Rudį, kurs taipgi dalyvavo šiame parengime.

Inž. du Pont savo paskaitoje priminė, kad prieš 330 m. olandų imigrantai nupirko Manhattan salą už įvairius gaminius, kurių vertė buvo $24. Vėliau, 1746 m., Arch. Kennedy nupirko Bedloe salą už 100 svarų sterlingų. Joje ilgainiui buvo įkurta Laisvės statula.

Laisvės statulą aplanko 800,000 per metus

Dabar tą statulos salą norima praturtinti nauju muzėjaus pastatu. Laisvės statulą per metus aplanko apie 800,000 žmonių, iš jų apie 96% iš toliau, kaip New Yorkas. Svarbu, kad tiems turistams būtų daugiau kas duodama, kaip statula.

Taip ir kilo mintis sukurti Imigrantų muzėjų Laisvės statulos papėdėje. Jame bus pavaizduotas imigrantų, ateivių įnašas į JAV kultūrą, ūkį, apskritai į šio krašto pažangą. Ta įstaiga nebus vientik pastogė eksponatams sukrauti. Tas muzėjus tai bus Amerikos žmonių vienybės liudymas. Prie jo bus sudarytas fondas, iš kurio tus atitinkama medžiaga, vaizdumo priemonės siuntinėjama į mokyklas, knygynus, į civilines, fraternalines, nacionalines darbo ir kitas organizacijas.

Jūsų šeimos nuotrauka New Yorko muzėjuje

Tam planui vykdyti jau plaukia aukos, ir paštų vadovybė parodė palankumą, leisdama siunčiamus laiškus, aukas adresuoti tik trumpai: American Museum of Immigration, Statue of Liberty, USA. Keletas vaikučių šiam reikalui atsiuntė atvirutę, su užklijuotais ant jos dešimtukais. Vienas karys iš Okinavos atsiuntė dešimtį dolerių muzėjaus statybai. Atsiuntusio dešimkę imigranto nuotrauka bus saugoma muzėjuje.

Pusė gautųjų lėšų eis muzėjaus statybai, kita pusė — augščiau minėtiems kultūriniams tikslams, kad atitinkamos informacijos ir auklėjimas būtų paskleistas po visas JAV.

Įkūrimą Imigrantų muzėjaus remia įvairių tautų grupės, garbės sąraše, kuris buvo išdalintas visiems svečiams, įrašyti vardai ir Amerikos Lietuvių Tarybos bei Lietuvių Vaizbos Buto.

Margaspalvės mergaitės

Paskaitos proga buvo vaišės, kurių metu matėsi tarp stalų bevaikščiojančios tautiniais drabužiais apsirengusios ukrainietė, graikė, latvė. Lietuvaites atstovavo Eleonora Zapolis.

Savo paskaitos pabaigoje pirm. du Pont papasakojo, kaip praeitais metais per iškilmes New Yorke jis pamatė tris tautiniais drabužiais apsirengusias mergaites. Tai buvo estė, lietuvaitė, čekė. Kiekviena davė ką nors įdėti į kertinį akmenį planuojamo Imigrantų muzėjaus. Lietuvaitė davė gintaro gabalėlį.

Privačiame "Draugo" atstovo pasikalbėjime su pramoninku du Pont jis tą faktą patvirtino. **J. Pr.**

MILIONAS DĖL NOSĖS

Miliono dolerių jieškinį pateikė operos solistė Kamelia Del Valle dr. Kopp dėl nosies operacijos. Nuotraukoj matyti solistė prieš ir po operacijos. (INS)

IŠ ATEITININKŲ GYVENIMO

(Atkelta iš 2 psl.)

AUKA "ATEITIES" ŽURNALUI

Brocktono Vyt. Endziulaičio moksleivių ateitininkų kuopa "Ateities" reikalams iš metinės šventės pelno paskyrė 25 dol.

PRANEŠIMAS MOKSLEIV.

Kun. A. Lipnūno kuopa ruošia iškylą š. m. gegužės 13 d. Visi renkasi 10 val. ryte prie Dariaus ir Girėno paminklo Marquette Parke (67th Str. ir California Ave kampas). Kviečiami visi atsivesti savo mamas.

SVARBU STUDENTAMS

Studentų at-kų stovykla šiais metais įvyks gražioje St. Vincent De Paul stovyklavietėje, netoli Baltimorės, Md. Stovykla bus pradėta rugpjūčio 27 d. ir tęsis iki rugsėjo 6 d. imtinai. Stovyklos kaina dar nėra tikrai žinoma, tačiau ji neprašoks 25 dol. Platesnes informacijas paskelbsime netrukus. Raginame visus suplanuoti savo vasaros programą taip, jog galėtumėte atvykti stovyklon.

— **Brocktono ateitininkai** labai nuoširdžiai nuoširdžiai suprato "Ateities" prašymą platinti jos išleistą Vyt. Augustino Lietuvos vaizdų albumą "Lietuva". Ligšiol jau išplatino 40 egz. "Ateities" administracija labai nuoširdžiai dėkoja ir kviečia kitų vietovių ateitininkus pasekti broktoniškių pavyzdžiu. Visi į albumo platinimo talką.

— **Solistai Ald. Stempužienė ir Vaclovas Verikaitis** vasario 19 d. puikiai pasirodė Hamiltone, Ont., Canada, Tautos Fondo surengtame nepriklausomybės minėjime. Abu solistai dalyvaus gegužės 12 d. "Ateities" koncerte, Apreiškimo parapijoje, Brooklyne. Koncerte taip pat dalyvaus žinoma pianistė Julija Rajauskaitė - Šušienė.

—**Visi šiais metais** įsigyjantieji mokslo laipsnius prašomi apie tai skubiai, bet nevėliau gegužės 15 d., pranešti kol. D. Karaliūtei, 816 N. Lafayette Park Pl., Los Angeles, Calif.

SAS Centro Valdyba

DRAUGOVĖS SUSIRINKIMAS

Balandžio 27 d. kol. A. Vedecko namuose įvyko New Yorko studentų ateitininkų draugovės susirinkimas. Šiam susirinkimui pirmininkavo kol. I. Banaitytė. Sekretoriavo kol. A. Sabaliauskas.

Susirinkimo metu V. Skrupskelytė skaitė referatą apie Francois Mariauc. Prelegentė iškėlė daug įdomių minčių. Po referato sekė trumpos diskusijos. Toliau buvo diskutuojami einamieji reikalai. Buvo siūlyta suruošti draugovės šventę, bet nieko konkretaus šiuo klausimu nenutarta. Be to buvo diskutuojamas moksleivių ateitininkų klausimas.

Baltimore, Md.

Vakaras šeštadienio mokyklai

LB apylinkės valdyba, norėdama sudaryti šiek tiek lėšų šeštadienio mokyklai, gegužės 5 d. suruošė lietuvių svetainės II augšte pasilinksminimą. Jaukioje salėje susirinkusieji praleido keletą smagių valandų. Šokiams grojo Lechavičius, o programą atliko sesės skautės, įdomiai suvaidindamos grakiško siužeto "Šekspyro tragediją". K. Bradūnas prajuokino linksmais kupletais, apdainuodamas naują kurių ir senakurių baltimorines aktualijas bei paskaitydaams "subaltimorintų" Krėvės ir Stanevičiaus raštų ištraukų.

Nežiūrint jaukios nuotaikos ir įdomios programos, vakaras nesusilaukė visuomenės dėmesio, nors buvo gerokai reklamuojamas. Atsilankė vos keliolika asmenų.

— o —

— **Adv. Nadui Rasteniui** šiemet sukako 65 metai amžiaus. Ta proga LB apylinkės valdybos iniciatyva sudaryta iš įvairių organizacijų atstovų ir šiaip veiklesnių asmenų komisija, kuri gegužės 12 d. ruošia sukaktuvininkui pagerbti iškilmingą vakarienę.

— **Baltimorės Lietuviškų Organizacijų Taryba,** įvertindama šeštadienio mokyklos dirbamą lietuvybės išlaikymo darbą, savo metiniame posėdyje š. m. balandžio 30 d. nutarė paskirti šios mokyklos naudai $25 auką. Šiuo metu Tarybos pirmininku yra adv. Thomas Grey - Grajauskas, vicepirm. — Jonas Kairys ir Stasys Balčiūnas, kasin. Motiejus Karaša ir maršalka Jurgis Žigas.

— **Šeštadienio mokykla** jau ruošiasi baigti savo mokslo metus. Baigiamųjų egzaminų šiemet nebus, nes nėra baigiamosios klasės. Bus tik keliamieji egzaminai iš pradžios mokyklos IV skyriaus į augštesniosios mokyklos I kursą. Egzaminai įvyks gegužės 19 d. Gegužės 26 d., jei bus palankus oras, įvyks mokyklos ekskursija į Anapolį ir Washingtoną. Mokslo metų baigimo aktas bus sekmadienį, birželio 3 d.

Ar važiuot į Kolumbiją?

Šiomis dienomis perskaičiau "Laisvoje Lietuvoje" žinutę, kad Lietuvos konsulas S. Sirutis Kolumbijoje važiuoja į Vokietiją ver buoti lietuvių į Kolumbiją, ir nusigandau.

Į šį kraštą per skubėjimą, dėl informacijų trūkumo ir dėl kitų priežasčių pateko apie 500 lietuvių. Lietuvių kunigų saleziečių pastangų dėka lengva buvo ir yra gauti vizą į šį kraštą, su sąlyga, kad versies žemės ūkiu.

Iš kokio taško bežiūrėtumėm, nepatartina lietuviams važiuoti į šį kraštą (išskyrus kaikuriuos specialistus). Tiesa, dėl man nežinomų priežasčių, spaudoje pasirodė ir neblogų atsiliepimų apie šį kraštą.

Neduok, Dieve, ūkinio darbo darbininkui čia patekti. Kiek man žinoma, 90 procentų lietuvių ar daugiau yra užsiregistravę šiaur. Amerikos konsulate.

Kam prarasti laikas ir du kartu emigruoti, kai dabar yra proga iš Vokietijos emigruoti į Jungt. Amerikos Valstybes. Atsiminkim, kad apie 5 metus reikės laukti lietuvių kvotos.

Savo teigimams galėčiau parašyti ir ilgą straipsnį apie Kolumbiją, nes ją gerai pažįstu, kur teko praleisti keletą metų tiek ūkyje, tiek mieste.

Mano nuomone, geriau konsulas lieka be didesnės kolonijos lietuvių Kolumbijoje.

Galėčiau pasirašyti ir tikrąja pavarde, bet nenoriu pasirodyti nedėkingas tiems, kurie man iš tikros širdies padėjo atvažiuoti į Kolumbiją.

Buvęs Kolumbijoje.

SOPHIE BARCUS RADIO PROGRAMA
Iš WGES stoties — Banga 1390
NUO PIRMAD. IKI PENKTAD.
8:45 iki 9:30 val. ryte
ŠEŠTAD. 8:30 iki 9:30 ryte
PIRMADIENNIO vak. nuo 7—8 v.
SEKAD. 8:30—9:30 v. r. iš stoties WOPA — 1490 kil.
Chicago 29, Ill. HEmlock 4-2418
7121 So. ROCKWELL ST.

TV. HI-FI RADIO SU FM
LEMPOS-DALYS-BATERIJOS
~ TAISYMAS ~ namuose-dirbtuvėse
100% GARANTIJA
RCA ZENITH GE
·DAINA· TELEVISION
sav. inž. A. Semėnas
3130 S. Halsted-DA6-6887

Mes mokame Aukštą Dividendą
MIDLAND Savings and Loan Association
INSURED
PER 40 METŲ VISŲ LIETUVIŠKŲ KOLONIJŲ SAUGIAUSIA IR PELNINGIAUSIA TAUPYMO BENDROVĖ
4038 Archer Avenue Tel. LA3-6719
AUGUST SALDUKAS Prezidentas

TELEVIZIJOS
ir Radio Aparatų Taisymas
Sąžiningas ir garantuotas darbas
M. RIMKUS, 4517 S. Sawyer St.
Tel. VI 7-0087 — VI 7-3037

Rūpestingai ir pigiai taisau
TELEVIZIJOS APARATUS
Garantuoja darbą ir dalis.
J. MIGLINAS
Telef. — HUmbold 6-1038

JONAS GRADINSKAS
Kambarių vėsintuvai, vėdintuvai; radio: vokiški, kišeniniai, nešiojami, automobiliams: televizijos; patefonai, varomi baterijomis
J. G. TELEVISION COMPANY
2512 W. 47TH ST. TEL. FRONTIER 6-1998
TAISYMAS GARANTUOJAMAS RAŠTU — 100%

SINCLAIR Gazolino Stotis
"PAGALBA"
Sav. Ant. Stanevičius
Taisome automobilių motorus. Lyginame įdaužimus ir įlenkimus. Dažome ir atliekame įvairius kitus pataisymus.
NEBRANGUS IR GARANTUOTAS DARBAS
Mašinai sugedus, pribūname su vilkiku į įvairias vietas.
Parduodame akumiliatorius, padangas ir kt. automobilių dalis.
2641 West 71st St. (kampas Talman Ave.)
Tel. PRospect 8-9842, Namų tel. WAlbrook 5-5934

Vestuvių nuotraukos ir augštos rūšies fotografijos mūsų specialybė
PRECIN PHOTO STUDIO
(Incorporated)
EDVARDAS ULIS, sav.
4058 Archer Avenue
Telefonas VIrginia 7-2481

NARIAI LIETUVIŲ TAUP. IR SKOLINIMO B-VIŲ LYGOS, KURIOSE
Kiekvieno Santaupos Apdraustos Iki $10,000.00 IR
Paskolos Duodamos Namų Įgijimui Lengvomis Sąlygomis
CHICAGO SAVINGS & LOAN ASSN. — 6234 S. Western Ave. — Chicago 36, Ill.
CRANE SAVINGS & LOAN ASSN. — 2555 W. 47th St. — Chicago 32, Ill.
DISTRICT SAVINGS & LOAN ASSN. — 3430 So. Halsted Street — Chicago 8, Ill.
ST. ANTHONY SAVINGS & LOAN ASSN. — 1447 S. 49th Ct., Cicero 50, Ill., Tel. TO 3-8131-32
UNIVERSAL SAVINGS & LOAN ASSN. — 1800 S. Halsted St. — Chicago 8, Ill.

Ar Marija apsireiškė Lietuvoje Atsakymą rasite J. Budzeikos knygutėje
MARIJOS APSIREIŠKIMAI ŠILUVOJE
Kaina 40 centų
Ją galite gauti
"DRAUGE"
2334 So. Oakley Ave.
CHICAGO 8, ILL.

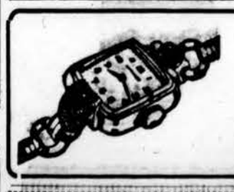
A. TVERAS
LAIKRODŽIAI IR BRANGENYBĖS
Pardavimas ir taisymas
2646 W. 69th St. REpublic 7-1941

MARQUETTE GĖLIŲ KRAUTUVĖ
KORSAŽAI, GĖLĖS VESTUVĖMS, LAIDOTUVĖMS IR KITOMS PROGOMS. Atidara vakarais ir sekmadieniais.
Savininkai: ANDRIUS ir ELENA (GANDOM) STANIULIS
2743 West 69th Street Tel. PRospect 6-0781
(priešais Šv. Kryžiaus ligoninę)

PIGIAI IR SAUGIAI
PERKRAUSTAU BALDUS
VIETOJE IR IŠ TOLIAU
K. EIDUKONIS
Turiu naują didelį sunkvežimį ir apdraudas
2313 W. 91st St. Chicago, Ill.
Tel. PRescott 9-2781

Rooseveit Furniture Miegamo Rakandų Išpardavimas!
11 gabalų — tiktai už $169.00
Į šį setą įeina lova, dreseris, komoda, springsai, matrasas su vidujinėm spiruoklėm, 3 vanity stiliaus lempos, 2 miegamos pagalvės ir kilimas. Didelis pasirinkimas ir kitokių baldų. Galima užeiti vakarais. Parduodame išmokėjimais. Už 6 mėnesių išmokėjimus neimame jokių nuošimčių. Prieš perkant baldus, užsukite į šią lietuvišką krautuvę, apžiūrėkite baldus ir patirkite kainas.

ROOSEVELT FURNITURE CO.
2310 WEST ROOSEVELT ROAD Tel. SEeley 3-4711
Felix Raudonis, sav. ir menadžeris
Krautuvė atidaryta sekmadieniais nuo 11 iki 4:30.

BUICK'AS
LIETUVIŠKAS
AUTOMOBILIS

IŠ ARTI IR TOLI BALDŲ PERKRAUSTYMAS
Naujas specialus didelis sunkvežimis su pilna apdrauda. Pigus ir sąžiningas patarnavimas.
R. ŠERĖNAS
4546 S. Wood St., Chicago 9, Illinois, tel. VI 7-2972

Jei turite parduoti ar išnuomoti, pasiskelbkite smulkių skelbimų skyriuje. Skelbimą galite perduoti telefonu: VIrginia 7-6640.

AUKŠTAS DIVIDENDAS — APDRAUSTAS SAUGUMAS IR PELNINGI PATARNAVIMAI.
TAUPYKITE TVIRTAI, APDRAUSTOJ $16,000,000 ĮSTAIGOJE. AUKŠČIAUSIAS, NAUJAI PADIDINTAS DIVIDENDAS UŽ PAID UP INVESTMENTŲ SĄSKAITAS, KITI TAUPYMO SKYRIAI: OPTIONAL BONUS, KALĖDŲ IR VAKACIJŲ SKYRIAI. GALITE TAUPYTI IR PER LAIŠKUS. SUTAUPYKITE IŠLAIDAS IŠKEIČIANT ČEKIUS IR APMOKANT VISOKIAUSIAS BILAS. VEIKTUI PATARNAVIMAS NARIAMS. IŠKEIČIAM IR PARDUODAM VALDŽIOS BONUS. NAMŲ PASKOLOS PRIEINAMIAUSIOM SĄLYGOM. SUŽINOT MŪSŲ AUKŠTĄ DIVIDENDĄ IR KITAS INFORMACIJAS PAŠAUKIT — GROVEHILL 6-7575.
CHICAGO SAVINGS and LOAN ASSOCIATION, 6234 SOUTH WESTERN AVE.
PIRM. 12 VAL. — 8 VAL.; ANTRAD. IR PENKT. 9 iki 4 VAK.; KET. 9 IKI 8 val. vak.; Treč. UŽDARYTA VISĄ DIENĄ; ŠEŠT. 9 IKI 2 POPIET

A. A.

SALOMĖJA AUŠKALNIS

(Skipitytė)

Gyveno 2433 W. 46th Place
Tel. LA 3-2187

Mirė geg. 8 d., 1956, 8:55 v. vak., sulaukus pusės amžiaus.

Gimė Lietuvoje. Kilo iš Kedainių apskr., Sidabravos parapijos, Miškių kaimo.

Amerikoje išgyveno 46 m.

Pasiliko dideliame nuliūdime vyras Jonas, 3 dukterys: Marijona, žentas Antanas Lausas; žentas Juozapas Hojdik; ir Helen, žentas James Asselborn; 2 sūnūs: Jonas ir Antanas. Šeši anūkai. Brolis Augustas Skipitis su šeima, švogerka Uršulė Baltikausklienė su šeima, kiti giminės, draugai ir pažįstami.

Kūnas pašarvotas John F. Eudeikio koplyčioje, 4330 S. California Ave.

Laidotuvės įvyks šeštad., geg. 12 d., iš koplyčios 8:30 val. ryto bus atlydėta į Švenč. Panelės Nekalto Prasidėjimo parapijos bažnyčią, kurioje įvyks gedulingos pamaldos už velionės sielą. Po pamaldų bus nulydėta į Šv. Kazimiero kapines.

Nuliūdę: Vyras, dukterys, sūnūs, žentai ir anūkai.

Laidotuvių direktorius John F. Eudeikis. Tel. LAfayette 3-0440.

A. A.

MICHAEL TRIBICIUS

Gyv. 7146 S. Maplewood Ave.
Tel. OL. 2-9632....

Daug metų gyvenęs Cicero, Ill.

Mirė geg. 9 d., 1956, 1:05 v. ryto, sulaukęs 78 m. amžiaus.

Gimė Lietuvoje. Kilo iš Tauragės apskr., Vainuto parapijos Girininkų kaimo.

Amerikoje išgyveno 50 m.

Pasiliko dideliame nuliūdime brolis Matthew, sesers sūnūs Motiejus Juknius su šeima, pusseserės vyras Antanas M. Stanslow su šeima, pusbrolis Matthew Pauperas su šeima, pusbrolio žmona Cassie Tribicius su šeima, krikšto duktė Anna Zauras su šeima, kiti giminės, draugai ir pažįstami.

Priklausė Chicagos Lietuvių Draugijai, S.L.A. 134 Kp., Ūkininkų Pašalpos Draugijai.

Kūnas bus pašarvotas 2 val. popiet Petkaus koplyčioje, 1410 S. 50th Ave., Cicero, Ill.

Laidotuvės įvyks šeštad., geg. 12 d., iš koplyčios 8:30 v. ryto bus atlydėtas į Šv. Antano parapijos bažnyčią, kurioje įvyks gedulingos pamaldos už velionies sielą. Po pamaldų bus nulydėtas į Šv. Kazimiero kapines.

Nuoširdžiai kviečiame visus: gimines, draugus ir pažįstamus dalyvauti šiose laidotuvėse.

Nuliūdę: Brolis ir kiti giminės.

Laidotuvių direktorius Antanas Petkus. Tel. TOwnhall 3-2109.

MELSKIMĖS LIETUVIŠKAI

Jau išėjo iš spaudos Kan. Al. Sabaliausko paruošta maldaknygė

VIEŠPATIES ANGELAS

Maldaknygė bus ypač patogi jaunimui ir kitiems. Savo išvaizda ir gražiu įrišimu prilygsta kitomis kalbomis išleistom maldaknygėms.

Nors maldaknygė turi 288 puslapius, bet yra spausdinta taip gerame popieriuje, kad gali tilpti liemenės kišenėje.

Maldaknygė mūsų poeto buvo paruošti atsižvelgiant į naujausį liturginį sąjūdį ir mišių giedomosios dalys bei kitos svarbesnės maldos buvo įdėtos drauge lietuviškai ir lotyniškai. Didžiosioms šventėms ir laidotuvėms įdėtos tų dienų kintamosios šv. mišių maldos, joje rasite daugiau kaip 30 giesmių.

Kalbą lygino prof. Dr. A. Salys.

Maldaknygės kainos:

Odos lux auksuoti kraštai .. $4.50
Odos imitacija auks. kraštai .. $2.50
Odos imitacija raudoni kraštai $2.00

Išleido Edvardas Vilutis,
3808 Alder Street,
EAST CHICAGO, IND.

Ar girdėjote ką nors apie

AUKSO KIRVĮ?

Ar matėt, ar skaitėt šitą nuostabią gražiausių lietuviškų pasakų knygą?

Būtinai nusipirkit! Bus džiaugsmo visiems — dideliems ir mažiems. Platintojams didelė nuolaida. Sukrauta:

Knyga iliustruota, dailiai išleista ir pigi — tik $2.50.

DRAUGAS

2334 S. Oakley Ave.

CHICAGO 8, ILL.

PLATINKITE "DRAUGĄ"

LINKSMIAU

Pradžia sunki

— O, matytumei, tėveli, kokias ten prašmatnybes cirke išdarinėja. Vyras užlipa ant arklio per užpakalį, išlenda pro pilvą, persiverčia per galvą ir nušoka atbulas.

— Tai niekis. Ir aš taip dariau, kai pirmą kartą jodinėjau.

Gamtos įstatymai

— Kodėl visada vaikinai bėgioja paskui merginas, o ne atvirkščiai?

— Na, ar matai kada nors kad sląstai bėgiotų paskui pelę?

Ne tie laikai

— Geriau ištekėk — sako motina dukrai. — Vyrams geriau patinka juo kvailesnės.

— O, ne, mamyte. Taip buvo tik tavo laikais. Dabar jau kitaip.

Atitiko kirvis kotą

Ūkininkas sako pas jį atėjusiam pasisamdyti darbininkui:

— Žinai, aš daug nekalbu. Jei pamosiu su ranka, tai tu turėsi tuojau ateiti.

—Aš irgi daug nekalbu, — atsakė darbininkas. Tai mudu labai sutiksiva. Jei aš papurtysių galvą, tai reikš, kad aš neateisiu.

FREE BOOKLET

The Chicago Title and Trust Company is offering a free booklet to all who are interested in home buying and home building. All one needs to do is to either write or phone them for a copy.

There never was a greater need for home buyers to be informed about the way to protect their property than now, when land buying , and home building is at a great momentum than ever before in the Chicagoland history.

The safest way to protect your property is to have the Chicago Title and Trust Company guarantee policy and once you have it, there is no cost to keep it.

For further information read the Chicago Title and Trust Company advertisement in our todays issue.

RADIO PROGRAMA

Liet. Radio Programa iš stoties WBMS, 1090 kil. sekmadieniais 12—12:30 val. per pietus: liet. muzika, dainos, ir Magdutės Pasaka. Biznio reikalais kreiptis į Steponą Minkų. Baltic Florists, Gėlių ir Dovanų Krautuvę, 502 E. Broadway, So. Boston 27, Mass. Tel. So. 8-0489. Ten pat gaunama laik. „Draugas".

Viešpaties Dievo pašaukta pas Save 1956 m. gegužės 8 d. nutraukė vargingą žemės kelionę

A. a. Emma Švedienė (Burokaitė)

Antrame Pasauliniame Kare nustojusi savo abiejų sūnų ir atvykus į Ameriką 1950 m.

Kūnas pašarvotas Petro Bieliūno koplyčioje, 4348 S. California Ave. Laidotuvės įvyks šeštad., geg. 12 d., 9:30 val. ryto iš koplyčios bus nulydėta į Švenč. Panelės Nekalto Prasidėjimo parapijos bažnyčią, kurioje įvyks gedulingos pamaldos už velionės sielą. Po pamaldų bus nulydėta į Šv. Kazimiero kapines.

Kviečiame geraširdžius lietuvius dalyvauti vienos motinos laidotuvėse.

Laidotuvėmis rūpinasi Ksavera ir Alfonsas Pimpė. Informacijoms skambinti CLiffside 4-6986.

Laidotuvių direktorius P. Bieliūnas. Tel. LAfayette 3-3572.

Netikėtai ir staigiai užmerkus akis amžinajam poilsiui

SKIP'S SELF SERVICE Liquor Store

5515 SOUTH DAMEN AVENUE

ALL PHONES — WALBROOK 5-8202

GEGUŽĖS 10, 11, 12 d. d.

GRAND MARNIER LIQUEUR	Fifth	$5.95
BENAI LIQUEUR OF BENAI LIQUEUR & BRANDY	Fifth	$3.89
CREME DE BANANA LIQUEUR	Fifth	$3.59
GRAIN ALCOHOL, 190 PROOF	USP Fifth	$4.89
KIJAFA WINE	5th	$1.69
CINZANO VERMOUTH Sweet or Dry	Fifth	$1.39
MARQUITA PORT WINE	Fifth	$1.29
CREME DE VANILLE LIQUEUR	Fifth	$3.39
PEPPERMINT SCHNAPPS	Fifth	2.79
LOWENBRAU, IMPORTED BEER Case of 24 bottles	Case	$8.55

KASGI ATSITIKTŲ

jei kiltų klausimas dėl jūsų nejudomo turto "title" - dokumentų teisėtumo ?

JŪS ESATE SAUGŪS

tik su

Chicago Title

Guarantee Policy

Bet ar kasnors galėtų kelti klausimą dėl jūsų "title" teisėtumo?

Taip, tas gali atsitikti bet kam, kas turi nuosavybę. Jūsų advokatas jums pasakys: visuomet yra galimybė, kad title—dokumente gali būti kliūtis — tokia kliūtis, kuri pardavimo akte nesimato. Buvęs jūsų sklypo savininkas galėjo turėti nežinomą paveldėtoją; kuris pradeda dabar reikalauti savo nuosavybės dalies. Gal savininkas gavo skirybas, o jo žmona neatsisakė savo teisių. Gali būti klaida pavardėse ir net padirbti parašai. Šitokie dalykai gali iškilti bet kada ir gręsti jūsų nuosavybės teisėms.

Jūs esate apsaugoti

jei jūs turite Chicago Title Guarantee Policy. Jei kas turėtų kokių pretenzijų prie jūsų garantuoto "title", Chicago Title and Trust Company jį jums apgins... padengs visas išlaidas... tuojau jums atlygins bet kokį nuostolį. Kartą įsigijus "policy", nėra jokių išlaidų jo galiojimui išlaikyti.

NEMOKAMA KNYGELĖ!
"Things You Should Know About Buying a Home" (Dalykai, kuriuos reikia žinoti perkant namus). Užsisakykite laišku arba telefonu. Nieko nekainuoja.

Pirkdami nejudomą turtą pasitarkite su savo advokatu ...ir reikalaukite, kad pardavėjas jums įteiktų Chicago Title Guarantee Policy

Chicago **Title and Trust** *Company*

111 West Washington Street, Chicago 2, Illinois...DEarborn 2-7700

Du Page County Division, Cross Street and Liberty Drive, Wheaton, Illinois
Lake County Division, 26 North Utica Street, Waukegan, Illinois

CLASSIFIED AND HELP WANTED ADS

REAL ESTATE

BRIGHTON PARKE
Mūr. 2 po 5 (3 mieg.), centr. dujomis karšt. vand. šild. 50 pėdų sklypas, graž. namas.

GAGE PARKE
Mūr. bung. 6 kamb. ir vienas pastogėje, kabinet virtuvė. Centralinis karšt. vand. stokeriu šild. 33 p. sklypas, garažas.

MARQUETTE PARKE
Naujas mūr. 2 po 5 (2 miegam.) Centr. karšt. vand. šildymas. Graži apylinkė.

Mūr. bung. 5 kamb. (3 mieg.) ir 3 kamb. sklepe, garažas, namas 4 metų.

Mūrinis, 4 butai: 2 po 4 ir 2 po 3 kamb., centr. šildymas alyva, 300 pajamų ir sav. butas.

Turime dar daug kitų namų.
Parūpiname paskolas

ŠIMAIČIAI
Realty, Builders, Insurance
2737 W. 43 St., CL. 4-2390

Prieš pirkdami ar parduodami namus, biznius, sklypus ar ūkius atlankykite mus.

KUTRA-NORKUS REALTY
REAL ESTATE-INSURANCE
2405 West 51 St.
WAlbrook 5-5030
PRospect 8-3579 (vak. ir sekmad.)

Nejud. turto pirkimas-pardavimas, visokia apdrauda, notarijatas

P. LEONAS
REAL ESTATE
2735 W. 71st St. — WAl. 5-6015

PARDUODAMAS DIDELIS MŪRINIS NAMAS
Trijų augštų mūrinis namas su 4 butais po 7 kambarius ir dviejom krautuvėm; yra didelis mūrinis garažas; lietuviškame rajone prie lietuviškos bažnyčios ir mokyklos; virš $700.00 pajamų į mėnesį; prieinama pirkimo kaina. Skambinkite **BIshop 7-7864** arba rašykite **DRAUGAS Box 4641, 2334 S. Oakley Ave., Chicago, Ill.**

BUILDING & REMODELING

KONTRAKTORIUS
STANDARD BUILDERS, INC.
2523 W. 69 st. Chicago 29, Ill.,
PRospeckt 8-3792
A. GINTNERIS — pirmininkas
V. F. PETRAUSKAS — stat. vedėjas
Lietuvių Statybos Bendrovė:
- stato namus pardavimui,
- priima užsakymus,
- atlieka remonto darbus,
- įrengia aluminijaus langus ir duris.

V. ŠIMKUS
Įvairūs pataisymai ir pardavimas.
Jei norite pirkti ar užsakyti namą, kuris būtų gerai išplanuotas, patogus, gražus ir pigus, pirkite ar užsakykite pas
Susitarti šaukite REliance 5-8202
nuo 5 val. p. p. kasdien ir taipgi sekmadieniais nuo 10 iki 4 val.
Adresas: 4645 S. Keating Ave.
CHICAGO 32, ILLINOIS

ANTANAS LUKAS IR SONUS
2717-19 West 71st Street
BUILDING CONTRACTORS
Stato naujus namus, atremontuoja senus. Kreipkitės:
Tel. — HEmlock 4-5881

LIETUVIŲ STATYBOS BENDROVĖ
MŪRAS
BUILDERS, INC.
Stato gyvenamuosius namus, ofisus ir krautuves pagal standartinius planus ar individualinius pageidavimus.
Įvairūs patarimai statybos bei finansavimo reikalais, skiciniai planai ir namų įkainavimas nemokamai.
Statybos reikalais kreiptis į reikalų vedėją šiuo adresu:
JONAS STANKUS
kasdien nuo 4 val. popiet.
Tel. PRospect 8-2013
6800 SO. CAMPBELL AVE.,
Chicago 29, Illinois

VIKTORAS ŠIMAITIS
General Contractor
Stato rezidencinius ir komercinius namus; pasiūlo sklypus; rekomenduoja planus; išrūpina statybos kreditus. Skambinti vak.: VI 7-4229 arba rez. tel. BI 7-3340. Kreiptis —
ŠIMAIČIAI
Realty - Builders - Insurance
2737 West 43rd Street

AUTOMOBILES — TRUCKS
Automobiliai — Sunkvežimiai

VIKTORO KOŽICOS
lietuviška gazolino stotis ir auto taisymas
Atliekami motoro remontai, lyginimo dažymo darbai ir keičiamos dalys.
CALL-ME-MOTORS CO.
5759 S. WESTERN AVE., PR 8-9533

Skelbtis "DRAUGE" apsimoka nes jis yra plačiausiai skaitomas lietuvių dienraštis, o skelbimų kaina yra prieinama visiems.

REAL ESTATE

MARQUETTE PARKE
23-jų butų mūrinis apartamentinis, kampinis namas parduodamas už 6½ metinės nuomas. Dideli butai. Gera proga.
Geras kampinis mūrinis 4 butų. 2 po 5 ir 2 po 4 k. Centralinis šildymas, stokeris. Visi butai šviesūs. Garažas. Kaina $42,500.

BRIGHTON PARKE
Mūrinis — 2 po 4 kamb. Centralinis šild. alyva. Rūsys ir pastogė.
Mūrinis — 2 po 6 kamb. ant plataus sklypo. Centralinis šildymas — stokeris. Kaina $23,000.
Mūrinis — 2 po 4 kamb., krautuvė ir didžiulis garažas. 5 pėdų sklypas. Nuomos $240 į mėnesį. Kaina $20,900.

GAGE PARKE
Didelei šeimai! Ant plataus sklypo 8 kamb. mūrinis su rūsiu ir šildymu. Kaina tik $13,700.

V. E N T A
4409 S. Fairfield Ave.
LAfayette 3-3881

Savininkas aprduoda namą — 2 butai po 4 k. Brighton Parke, **2422 W. 46th St.** Pastogė. Garažas. Aluminum "awnings", žieminiai langai, sieteliai ir durys. Automatiškai gazu apšild. (Šildytuvai sienoje). Veneciškos užuolaidos, spintos. Kaina $12,500.
FRontier 6-2051

HELP WANTED — VYRAI

PUNCH PRESS
EXPERIENCED HEAVY PUNCH PRESS OPERATORS.
$2.00 per hour
7:30 A.M. to 4 P.M.
5 day week
LIBERAL EMPLOYEE BENEFITS
BORG & BECK
DIVISION OF
BORG WARNER CORP.
5950 W. 66th St.

LABORERS
GENERAL SHOP LABORERS
Sweeping, Hauling Machine Chips, Collecting Scrap Material, 40 hr. Week. Liberal Employee Benefits.
$1.69 Per Hour to Start.
BORG & BECK
DIVISION OF
BORG WARNER CORP.
5950 W. 66th St.

Savininkas parduoda 2-jų augštų mūrnį namą. 2 butai po 4 km. ir pastogė Gazu apšild. Karštas vanduo. Susitarimui skambinti **BIshop 7- 5966.**

BRIGHTON PARKE
Pardavimui medinis namas, tinkamas bet kokiam bizniui (dabar yra Dry Cleaner). Centralinis apšild. alyva, 5 kamb. butas prie biznio ir 5 kamb. butas viršuj, ir 2 autom. garažas. Butą tuoj galima užimti. Kaina $13,300. **Taip pat yra parduodama maisto krautuvė** už prieinamą kainą. Savininkas — **3953 S. Rockwell St. YArds 7-6934.**

Geriausiai Rekomenduojame

GERIAUSIOS REKOMENDACIJOS UŽ GERĄ PIRKINĮ per Mr. Svoboda, **3739 W. 26th St.; 6013 W. Cermak Rd., Cicero.** Jis taippat sudarė galimybę mums pirkti už mažesnį įmokėjimą.
Mr. & Mrs. Lorenzie
4050 W. 22nd St.

REIKALINGAS BUTAS

Vienam asmeniui (vyrui) reikalingas **Marquette Parke butas** be baldų iš: dviejų kambarių, virtuvės ir prausyklos (su vonia). Pageidaujamas garažas. Rašyti šiuo adresu: "Draugas", Box 4704, 2334 S. Oakley Ave., Chicago 8, Ill.

HELP WANTED MOTERYS

WANTED
Housekeeper and cook for Rectory in Peoria Diocese — 2 priests. References required. Apply —
815 Schuyler St., Peru, Illinois
Tel. La Salle 718

Reikalinga moteris namų valymo darbui bei skalbimui. 3 dienas savaitėje. $8.00 į dieną ir kelionpinigiai. **WHitehall 4-1188.**

EDIPHONE TRANSCRIBERS
Experienced on electromatic typewriters & ediphone transcribing equipment.
5 day week. Many employee benefits.
Modern air-conditioned office
Across from Northwestern Station.
CHERRY-BURRELL CORP.
427 W. RANDOLPH
10th floor

Reikalinga vyresnio amžiaus moteris sezonui prižiūrėti mergaitę (Sand Dūnuose). Skambinti **HEmlock 4-1973** po 1-mos valandos popiet.

SECRETARY
For exciting job in a busy executive's office. Must be efficient in shorthand, electro-matic typing and the use of the dictaphone. An excellent opportunity for a girl who likes responsibility and who is able to handle a good amount of detail. Please, send a complete resume to —
DRAUGAS,
Box 4750,
2334 S. Oakley Ave.,
Chicago 8, Ill.

MISCELLANEOUS
Įvairūs Dalykai

LIET. APDRAUDŲ AGENTŪRA
Visų rūšių apdraudos. Automobilių finansavimas. Notariatas. Valstybės patvirtintos kainos.
Prieš darydami apdraudas kitur pasiteiraukite pas mus.
JONAS KIRVAITIS,
WAlbrook 5-5671
INTERSTATE INSURANCE AGENCY
5900 S. Ashland Ave., Chicago 36, Ill.

P. STANKOVIČIUS
REAL EST. ir INSUR. BROKERIS
LIETUVIŲ AUDITORIJA
3133 So. Halsted St.
Ph. DAnube 6-2793
Padeda pirkiti - parduoti namus, ūkius, biznius. Parūpina paskolas, draudimus ir daro vertimus. Tvarko imigracijos dokumentus. Ofisas atdaras kasdien nuo 10—7.

ŠILDYMAS
A. Stančiauskas ir A. Lapkus instoliuoja visų geriausių Amerikos firmų gazu ir alyva kūrenamus pečius (furnaces), visų dydžių oro vėsintuvus Air conditioners) ir atlieka visus skardos darbus.
1546 S. 49th COURT, CICERO
Tel. OLympic 2-9311 nuo 8 val ryto iki 5 val. vakaro.
Telef. nuo 5 val. vak.: OLympi 2-6752 ir OLympic 2-8492

Perskaitę "Draugą" duokite kitiems!

CLEAN-UP - - DON'T BURN UP

NATIONAL BOARD OF FIRE UNDERWRITERS
COMBUSTIBLE TRASH IS A FIRE HAZARD — BUT REMEMBER BURNING IT ON A WINDY DAY IS EVEN MORE DANGEROUS!

CHICAGOS JŪROS SKAUTAI IR SKAUTĖS maloniai kviečia atsilankyti į ruošiamą VAKARĄ — ŠOKIAI JŪROS DUGNE

GEGUŽĖS 12 D. (ŠEŠTADIENY) LIETUVIŲ AUDITORIJOJE, 3133 SOUTH HALSTED STREET BUS ĮVAIRI IR ĮDOMI PAČIŲ SKAUTŲ IŠPILDOMA PROGRAMA IR KITOS ĮVAIRENYBĖS.

STALIUKUS GALIMA UŽSISAKYTI PASKAMBINANT VICTORY 2-6172

Pradžia 7:30 val. vak. ŠOKIAMS gros BALIO PAKŠTO orkestras

RENGĖJAI

DETROITO ŽINIOS

(Atkelta iš 4 pusl.)

dyme Šv. Antano parap. ir Lituanistinės mokyklų mokiniai. Dalyvauja taip pat ateitininkai. Bus suvaidintas vaizdelis. Ateitininkų trio, Zaranka ir broliai Polikaičiai, padainuos dainų. Pasirodys Gabijos tunto skautai.

Motinos diena — didžiulės tautinės reikšmės šventė. Kaip ir senovėj, prie ratelio, taip šiandien, visame pasauly išsiblaškę lietuviai liks lietuviais tik dėka savo motinos pasiaukojimo ir jos tautinio susipratimo.

Juk tauta ir lietuvybė nemirs tol, kol bus stiprūs šeimos pagrindai, kol motiną pajėgs laiduoti augančioms kartoms lietuviškos kultūros ir tėvynės meilės dvasinius pagrindus. Mes privalome mūsų motinai, Motinos dienos proga, išreikšti kur kas daugiau pagarbos ir meilės. Bet tas nereiškia, kad mes tik kartą metuose turime mylėti ir gerbti savo sengalvėles. Taip darydami labai klystume. Savo motiną privalome pastoviai gerbti ir mylėti. Motina tą mūsų dėmesį turi jausti nuolatos. Jeigu esame tautiniu požiūriu susipratę ir kultūringai privalome visad atsiminti, jog Geroji Motina yra tautos atrama ir tautos išsilaisvinimo viltis.

Gegužės 13 d. tai visos šeimos, visos lietuvių tautos motinos diena. Motinos diena tai valstybinės bei tautinės reikšmės diena. Nepatingėkime kuo gausiau apsilankyti ruošiamam minėjime. V. Mg.

LAIMĖJO PREMIJĄ

Kazys Leknius 13 metų amž., 10 klasės Cooley High School mokinys, dalyvaudamas Detroit News scholastic rašinių konkurse gavo vieną iš pirmųjų premijų: auksinį raktą, anglų kalbos žodyną (dictionary) ir specialų pažymėjimą.

Šiame raštinių konkurse dalyvavo 6900 Michigano valstybės mokinių iš įvairių mokyklų kaip valstybinių, taip ir privačių (parapinių). Pirmą premiją gavo apie 180 mokinių. Buvo paskirta virš 100 teisėjų — kolegijų ir augštesniųjų mokyklų mokytojų. Per iškilmingą aktą, kuris įvyko š. m. gegužės mėn. 3 dieną Horace H. Rackham pastato auditorijoje laimėtojams buvo įteiktos dovanos. Kaip pareiškė iškilmių rengimo komitetas, kiekvieną rašinį kruopščiai peržiūrėjo nuo 7 iki 10 teisėjų. Premijuota geriausi rašiniai, kur atsižvelgta į anglų kalbą ir turinį. Kazio rašinio tema buvo "Lietuvių kalėdiniai papročiai".

MALONI NAUJIENA

Tikrai maloniai nuteikė žinia, kad lietuviškuoju jaunimu Detroite pradėta gyviau rūpintis.

Štai teko patirti, kad 25-kių Detroito ir kaimyninio Windsoro lietuvių draugijų vadovams ir daugumai narių pritarus, gegužės 27 d., visiems gerai žinomame Birutės darže rengiama plataus masto gegužinė, kurios pelnas bus paskirtas artėjančių 6-tųjų Š. Amerikos Lietuvių Sportinių Žaidynių II-jo rato varžybų rengimui. Minimos žaidynės įvyks rugsėjo 1—2 d. d. Detroite ir dalinai Windsoro mieste.

Kalbama, kad rengiamoji gegužinė tikrai skirsis iš visų anksčiau buvusiųjų. Jau tikrai yra žinoma, jog programą išpildys pagarsėjusi Clevelando tautinių šokių grupė "Grandinėlė" ir šaunioji Clevelando jaunųjų akordeonistų grupė.

Be programos, gegužinės metu vyks loterija, komiškojo sporto varžybos ir daugelis kitų prašmatnybių.

Reikia tikėtis, kad visa Detroito ir Windsoro lietuviškoji visuomenė šį gražų sumanymą parems skaitlingu atsilankymu. **Rėmėjas**

STASYS BARANAUSKAS DETROITE

LSS Brolijos užsienio sk. ir Detroito skautų Baltijos tuntas balandžio 28 d. Holy Redeemer salėje suruošė tikrai puikų koncertą.

Bet ar tiko susieti skautų-čių kankinių 15 metų žiauraus likimo sukaktį su šiuo koncertu? Tačiau šį kartą taip buvo. Skautai ir skautės popietinėse pamaldose Šv. Antano parapijos bažnyčioje pasimeldė, kun. dr. Boreišis pasakė momentui pritaikintą pamokslą.

Vakare koncertą atliko mūsų tikrai augštai iškilęs tenoras Stasys Baranauskas ir labai dar jauna Jina Varytė (Variakojytė) messo sopranas. Ji turi gražų ir išlavintą balsą. Tai daug žadanti vokalinio meno pajėga. Reikia paminėti jos laimėjimą, — kadangi ji iš daugybės konkurse dalyvavusių dainininkų-kių buvo priimta į svarbiausią Philadelphijos muzikos konservatoriją su $500 metinės stipendijos. Šion konservatorijon patekti reikia turėti gerą, be priekaišto valdomą balsą, tikriau — nemažą talentą.

Pakaitomis su Stasiu Baranausku, Jina Varytė dainavo nemažai dainų itališkai ir lietuviškai. Girdėjome: Gailevičių, Schubertą, Mascagnį, Kačanauską ir kt.

Publika labai šiltai šią dainininkę priėmė, nes Jina Varytė ne metais, bet mėnesiais daro rimtą pažangą. Ji kyla užtikrintai vokalinio meno pakopomis kas karts vis augščiau.

Bet reikia tačiau neužsimiršti, jog šio koncerto rimčiausią pagrindą sudarė pasaulį matęs, keletą šimtų koncertų turėjęs tenoras Stasys Baranauskas.

Jis daug dainų padainavo pagal programą, bet dar daug jam teko dainuoti bisui. Publikos plojimams ir entuziazmui galo nebuvo. Mielas svečias buvo nešykštus ir apdovanojo mus įvairių operų arijomis.

Ir kada ėjome namo užklausiau kultūringos, čia gimusios amerikietės lietuvės, Marijos Bukauskienės, kaip patiko mūsų tenoras ši atsakė:

"Aš klausyčiaus ir klausyčiaus jo dainų, kad ir visą naktį. Aš labai mėgstu koncertus, meną, bet tokio dainininko, kaip Stasys Baranauskas — negirdėjau".

Mielas svetys dainavo daug. Jo balsas padaręs nemažą pažangą, mums jį girdėjusiems Vokietijoj, išsilyginęs, sušvelnėjęs, perėjimai į baritoną išnykę, ne tik forto jis žavus, — fortissime jis galingas, bet piano bei pianissime jis dieviškai švelnus ir būriantis. Girdėjome nuostabių, sunkiai kitiems dainininkams įkandamų dainų: Šimkaus, Kačanausko, Kačanausko — Kučiūno, Banaičio, Hale'vy, Čaikovskio, Bizet'o, Carissimi'o, Haendel'io, Donaudy, Verdi, Brahm'so ir kt.

Man prisimena Alfonso Grauslio straipsnis "Garsai — grožio šaltinis". Ir tikrai tokio augšto lygio dainos meno seniai jau negirdėjome.

Alfonsas Grauslys rašo: "Mūsų dainininkų lūpos bei širdys Lietuvoje subrendo, todėl jos Lietuvą ir skelbia. Jos virpa lietuviškais garsais, išreiškią lietuvišką nuotaiką ir lietuvišką dvasią. Mūsų menininkai vien tik savo buvimu skelbia pasauliui lietuvių tautą. Melodijų smilkalai, paplitę po pasaulį, keičia jo veidą. Didelį suraminimą kartais žmogaus sielon įneša garsai. Nuostabūs garsai net gali skaudų vienatvės siaubą sušvelninti. Žmogus gali gyventi be vilties, be draugų, gal ir be knygų, bet be dainos — niekados.

Rašytojas Merfel sako: "Nepaprastai turėtų žemėje padaugėti laimė, jei kiekvienam žmogui būtų duodama melodijos (dainos) maisto. Dėlto daugelis žmonių, išgirdę nuostabią dainą bei muziką, (gerą muziką), pajunta savyje pražystantį sodą ir audros atnaujintą oro šviežumą."

Ačiū tau, brangusis Stasy, kad mums suteikei tiek džiaugsmo ir pasididžiavimo savo nuostabia daina.

Vl. Mingėla

AR ATSIMENI KĄ KALBĖJAI STOVYKLOSE?

Daugiau negu kvaila būtų aiškinti Balfo reikšmę už save gudresniems ir dar tiems kurie daugiau ar mažiau yra pajutę jo reikalingumą gyvendami dar anoje pusėje jūrių — marių, stovyklose, nesvetingoj žemėje, Vokietijoje.

Detroite, jau kuris laikas per lietuviškų radijų valandėles ir per kelis laikraščius ir dar po kelis kartus nuskambėjo garsas, kad Balfo 76 skyriaus valdyba prašo tik po vieną doleriuką ir atliekamą drabužiuką ir kad dar trūksta 200 darbo ir buto garantijų. **O kiek į tai atsiliepė?** Liūdnų skaičių neminėsiu. Bet ir tie mano minimi plunksnos darbininkai — tie mūsų visokių reikalų puoselėtojai dar tuo reikalu nieko nepasisakė. O Viešpatie, nejaugi jau jiems tie reikalai neberūpėtų!

Man kaipo šias eilutes rašančiam ir kaipo vienam iš valdybos narių esančiam, būtų didžiausias nusikaltimas nutylėti, kad iš tų, iš kurių reikėjo pirmiausia tą doleriuką susilaukti ir t .t., iš tų dar ir šiandieną nieko nėra gauta.

Tatai kaip tik priešingas atsakas dr. J. Pikūno čia pat Detroito kolonijoje š. m. gegužės mėn. 29 d. paskaitoje "Asmenybė ir nutautėjimas" pasakytiems žodžiams, kad darbininkija greičiau linksta į materializmą. **P. P.**

T R U M P A I

— **LRKSA sekretorius** Vincas T. Kvetkus, ir LRKSA 5 Penna apskr. pirm. Adolfas Norvaiša š. m. gegužės 5 d. lankėsi Detroite ir Medonių namuose tu rėjo pasimatymą su vietinių kuopų atstovais ir aptarė tolimesnės veiklos planus.

— **Gegužinės pamaldos** Šv. Antano parapijos bažnyčioje būna vakarais 7 val.

— **Windsoro ateitininkai** š. m. gegužės 12 d. "Teutonia" salėje, Howard ir Eddinburgh gatvių dešinys kampas, ruošia linksmą vakarą su šokiais ir bufetu.

— **Jonas ir Julė Nakai,** ilgamečiai "Draugo" skaitytojai, persikėlė į savo naują rezidenciją. **St. G-kas**

GUŽAUSKŲ
BEVERLY HILLS GĖLINYČIA
Geriausios gėlės dėl vestuvių, banketų, laidotuvių ir kitų papuošimų.
2443 WEST 63RD STREET
Tel. PRospect 8-0833 ir PR 8-0834

MOVING
A. BENIULIS atlieka įvairius perkraustymus ir pervežimus iš tolimų ir artimų atstumų.
Tel. BI. 7-7075 arba PR 8-9842

A. A.

KAZIMIERAS MARTISUS

Gyveno 3343 S. Union Ave.

Tel. YArds 7-3993

Mirė geg. 7 d., 1956, 11:15 v. ryto, sulaukęs pusės amžiaus.

Gimė Lietuvoje. Kilo iš Tauragės apskr., Upynos parapijos, Medsėdžių kaimo.

Amerikoje išgyveno 48 m.

Pasiliko dideliame nuliūdime žmona Domicelė Navitytė, pagal pirmą vyrą Endzelienė, duktė Loretta Kern, žentas Donald, anūkė Regina, 2 podukros: Sophie Trojanowski, žentas Thomas ir Ana Falk, žentas Chester, sesuo Mary Salton, su šeima, gyv. Phoenix, Arizona, pusseserė Jenny Kaminskas, jos vyras Charles, švogeris Juozapas Nasvitis, kiti giminės, draugai ir pažįstami.

Priklausė Teisybės Mylėtojų Draugijai.

Kūnas pašarvotas Jurgio F. Rudmino koplyčioje, 3319 Lituanica Ave.

Laidotuvės įvyks penktad., geg. 11 d., iš koplyčios 8:30 v. ryto bus atlydėtas į Šv. Jurgio parapijos bažnyčią, kurioje įvyks gedulingos pamaldos už velionies sielą. Po pamaldų bus nulydėtas į Šv. Kazimiero kapines.

Nuoširdžiai kviečiame visus: gimines, draugus ir pažįstamus dalyvauti šiose laidotuvėse.

Laidotuvių direktorius Jurgis F. Rudminas. Tel. YA. 7-1138.

PIRKITE DABAR TIESIOG NUO MR. NELSON, SAVININKO
SAINT CASIMIR MONUMENT CO.
3914 West 111th Street
Vienas blokas nuo kapinių.
Didžiausias Paminklams Planų Pasirinkimas mieste!
Telef. — CEdarcrest 3-6335

ANTHONY B. PETKUS
LAIDOTUVIŲ DIREKTORIUS
6812 SO. WESTERN AVE. CHICAGO, ILL.
1410 SO. 50th AVE. CICERO, ILL.
Telefonai — GRovehill 6-2345 arba TOwnhall 3-2109

LIŪDĖSIO VALANDOJ Šaukite
MAŽEIKA & EVANS
LAIDOTUVIŲ DIREKTORIAI
6845 So. Western Ave. Air Conditioned koplyčia
REpublic 7-8600 — 7-8601 Automobiliams vieta
Tiems, kurie gyvena kitose miesto dalyse; gausime koplyčią arčiau jūsų namų.

JOHN F. EUDEIKIS
LAIDOTUVIŲ DIREKTORIUS
TRYS MODERNIOS KOPLYČIOS
4605-07 South Hermitage Avenue
Tel. YA 7-1741-2 ir LA 3-9851
4330-34 South California Avenue
Telefonas LA 3-0440 ir LA 3-9852
AMBULANCE DIENĄ IR NAKTĮ

MUTUAL FEDERAL SAVINGS & LOAN ASSN.
SAVINGS INSURED UP TO $10,000
MUTUAL FEDERAL SAVINGS
pataria:
1. Nepraleiskite visų uždirbtų pinigų. Taupykite nors dalį.
2. Pinigams padėti nereikia važinėti. Juos galite pasiųsti paštu. Mes apmokėsime pašto išlaidas.
3. Planingas taupymas visados moka gerus dividendus.
2202 WEST CERMAK ROAD
Tel. VIrginia 7-7747
JOHN J. KAZANAUSKAS, Pres.
Chartered and Supervised by the U. S. Government
ĮSTAIGOS VALANDOS: Kasdien nuo 9-tos ryto iki 5 val. po pietų. Ketv. nuo 9-tos val. ryto iki 8 val. vak. Šeštad. nuo 9 val. ryto iki 1 val. po pietų. Trečiad. visai neatidaroma.

AUTOMOBILIŲ TAISYMAS IR GASOLINO STOTIS
Atliekami lyginimo ir dažymo darbai. Taisomi motorai, stabdžiai, transmisijos ir t. t. MOBILGAS benzinas, įvairių rūšių alyva, baterijos ir automobiliams dalys. Firestone padangos.
1934 West 59th Street Tel. GRovehill 6-9136
M. ČESAS, patyręs auto specialistas

TROOST — PACHANKIS MONUMENTS
JOHN W. PACHANKIS (PATCH), Vice-President
6819 So. Western Ave. Tel. GRovehill 6-3745
Gražiausių Paminklų Pasirinkimą

Kaip Tik ir Rasite Pas Mus!
Į paminklų patalpas ir atgal mes visuomet parūpiname transportaciją automobiliu.
Atdara kasdien ir sekmadieniais nuo 9 val. ryto iki 5 val. popiet. Nuo pirmadienio iki penktadienio atdara vakarais.
IŠSIRINKITE DABAR — BUS PASTATYTA VAINIKŲ DIENOJE!

SEKANTIEJI YRA NARIAI CHICAGOS LIETUVIŲ LAIDOTUVIŲ DIREKTORIŲ ASOCIACIJOS
Ambulansų patarnavimas dieną ir naktį. Reikale šaukite mus.
Mes turime koplyčias visose Chicagos ir Roselando dalyse ir tuojau patarnaujame
PETRAS BIELIŪNAS — 4348 S. CALIFORNIA AVE. — Tel. LAfayette 3-3572
ANTANAS M. PHILLIPS — 3307 S. LITUANICA AVE. — Tel. YArds 7-3401
PETRAS P. GURSKIS — 659 West 18th STREET — Tel. SEeley 3-5711
ALFREDAS VANCE — 177 WOODSIDE Rd., Riverside, Ill. — Tel. OLympic 2-5245
POVILAS J. RIDIKAS — 3354 S. HALSTED STREET — Tel. YArds 7-1911
LEONARDAS F. BUKAUSKAS — 10821 S. MICHIGAN AVE. — Tel. COmmodore 4-2228
JURGIS F. RUDMIN — 3319 S. LITUANICA AVE. — Tel. YArds 7-1138-1139
VASAITIS — BUTKUS — 1446 S. 50th AVE., CICERO, Ill. — Tel. OLympic 2-1003
ZIGMUND (ZUDYK) ZUDYCKI — 1646 W. 46th STREET — YArds 7-0781
STEPONAS C. LACKAWICZ — 2424 W. 69th STREET — REpublic 7-1213; 2314 W. 23rd PLACE — VIrginia 7-8872

Skaitykite ir platinkite dienraštį "Draugą".

Apie mus

× **Knygų platinimo mėnuo** jau prasidėjo. Katalogai atspausdinti ir išsiuntinėti AB apylinkėms. Dabar kiekviena apylinkė turi sudaryti vadovybes ir asmenis, kurie vietoje įvykdintų knygų platinimą, keliaudami per kiekvieno lietuvio butą, pasiūlydami gegužės mėnesį įsigyti po vieną ar kelias knygas. Tam darbui numatyta jaunimas, kaip skautai, ateitininkai, šauliai ir kiti asmens. Platinamos visos knygos, kurios tik yra išleistos, nors kataloge ir nebūtų pažymėtos, tačiau pirmoje vietoje yra siūlomos naujausios knygos.

× **A. Liet. Mokytojų S-gos** skelbtojo konkurso jaunimo scenos veikalui parašyti, terminas raštams įteikti baigėsi gegužės mėn. 1 d. Gauta 12 veikalų: Aitvaras — "Baltoji tulpė", D. Giedra — "Kalėdų Eglutė", P. Arnydas — "Kometa Lituanica", Burtininkė — "Rūstūsis Karalius", Marija Valionytė — "Partizanas Rimkus", Banga — "Devyngalvis", Dėdukas Daugžinukas — "Algis Dalgis Gaidžiakojis ir pabaisų gengė", J. Kernius — "Piemenėlių Šventė", Klevelis — "Laimės šalis", Karklyno žvirblelis — "Aleliūja", Adomas Mickevičius — "Sandūnai" ir Beržas — "Iš gimtųjų laukų atkeliavę".

Jury komisija imasi darbo.

× **Vilniaus Krašto** Lietuvių sąjunga jau gauna atsiliepimų knygos anglų kalba išleidimo reikalu. Vajaus komitetas registruoja asmenis, kurie nori tokią knygą įsigyti. Jos kaina tiktai $1.50. Dabar ja domisi daugiausiai ne vietiniai lietuviai, bet iš tolimų valstybių. Laikas subrusti ir Chicagai. Knyga yra parašyta dr. A. Šapokos. Ją išverčia į anglų kalbą ir išleidžia Vilniaus krašto lietuviai.

× **Jonas Paštukas,** žinomasis kultūrininkas ir "Dainavos" ansamblio pirmininkas, vienbalsiai išrinktas Dainų Šventės Nakvynių komisijos pirmininku. Praeitą pirmadienio vakarą įvyko tos komisijos posėdis, kuriame aptarta svarbūs reikalai, susiję su chorų aprūpinimu nakvynėmis Dainų šventės metu. Visi choristai bus aprūpinti nakvynėmis. Netrukus bus pranešta smulkiau apie nakvynės reikalus.

× **A. a. Jurgio Gedvilos** dviejų metų mirties sukaktį prisimenant, bus atnašaujamos mišios už jo sielą gegužės 11 d. 7 val. ir gegužės 12 d. 6 val 30 min. rytą Šv. Kryžiaus parapijos bažnyčioje. A. a. Jurgis paliko keturis mažus vaikus ir žmoną Elenorą, taip pat ir motiną Heleną Gedvilienę, žinomą visuomenininkę.

× **Lietuvių Kultūros** kongreso ir Dainų šventės banketas įvyksta liepos 1 d. Sherman viešbutyje. Norintieji iš anksto turėti stalus (vienas stalas 8 asmenims) prašoma kreiptis į J. Jasaitį, 4430 S. Campbell ave., tel. LA 3-2180.

× **LB Chicagos teatras** savo sezoną baigė Sokolų salėje, kur buvo pakartotinai suvaidinta gegužės mėn. 5 ir 6 d. J. Petrulio 6 paveikslų drama "Prieš srovę". Veikalą Chicagoje žiūrėjo apie 2,500 žmonių.

× **Balys Brazdžionis,** įvairių laikraščių atstovas Chicagoje, nusipirko namus Marquette Park. Jo naujas adresas 2646 W. 71 St., tel. PR 8-5374.

LANKOSI CHICAGOJE

Vincas T. Kvetkas, Lietuvių R. K. Susivienijimo Amerikoje centro valdybos sekretorius, šią savaitę lankosi Chicagoje šios organizacijos reikalais. Tariasi su centro pirmininku L. Šimučiu, apskrities ir kuopų valdybomis ir veikėjais. Gegužės 13 d., sekmadienį, 3 val. po pietų Lietuvos Vyčių salėje įvyks LRKSA Chicagos apskrities susirinkimas, kuriame p. Kvetkas padarys labai svarbų pranešimą. Svečias yra veiklus JAV politiniame gyvenime. Aktyviai yra įsijungęs į Lietuvos laisvinimo darbus. Jis yra Amer. Lietuvių Tarybos valdybos narys — iždo globėjas. 1953 m. yra daug padėjęs pravesti JAV Atstovų Rūmuose Kersteno rezoliuciją. LRKSA centro valdybos nariu darbuojasi nuo 1924 metų be pertraukos.

× **Antanas Pūtis** nuo gegužės 1 d. perleido savo turėtą parduotuvę naujiems savininkams, kurią laikė eilę metų. Jis yra labai daug padėjęs naujai atvykusiems lietuviams, padėdamas surasti darbus, parveždamas iš stočių ir užleisdamas savo patalpas iki gaudavo butus. Ne vienam yra paskolinęs ir pinigų ir daugelį pradžioje sušelpęs besikuriant šiame krašte. Jo patalpose per 7 metus Chicagos Lietuvių Vyrų choras repetavo ir naudojosi sale bei šviesa, už ką nieko nereikėjo mokėti per visą tą laiką. Jis ir toliau žada remti Vyrų chorą, nes labai mėgsta dainą ir supranta chorų nelengvas išsilaikymo sąlygas.

× **Mažosios Lietuvos Bičiulių** draugijos valdybos posėdis įvyko Lietuvių auditorijoje. Dalyvavo visa valdyba paskutiniame savo pasitarime, nes gegužės mėn. 11 d. ten pat įvyksta naujos valdybos rinkimai. Tą pačią dieną užbaigiamas ir paskaitų ciklas apie Mažąją Lietuvą. Posėdyje buvo apsvarstyti visi reikalai, kurie lietė valdybos pereitų metų veikimą. Pilną pranešimą galima bus girdėti per metinį narių susirinkimą gegužės mėn. 11 d. Lietuvių auditorijoje.

× **Chicagoje organizuojama** nauja profesinė dailininkų sąjunga, kuri apjungs visus dailininkus JAV. Tuo reikalu jau įvyko dailininkų pasitarimas ir sudaryta laikinoji valdyba, kuri greitu laiku sukvies visus dailininkus bendram susirinkimui, kuriame bus išrinkta pastovi valdyba, priimti tvarkymosi įstatai ir aptarti kiti aktualūs dailininkų reikalai. Laikinąją valdybą sudaro: pirmininkas — M. Šileikis ir nariai Z. Kolba ir J. Pilipauskas.

× **Balfo sutarčių** sudarymas pagyvėjo. Kasdien atsiranda naujų asmenų, kurie ateina sudaryti garantijų. Pasitaiko žmonių, kurie sudaro net po kelias sutartis, kaip 7 ir net 12 šeimų.

× **Aušros Vartų** parapijos bažnyčioje, Kristaus Dangun žengimo šventėje, šv. mišios bus atlaikytos 12 val. dieną ir 7 val. 30 min. vakare.

× **Studentė Ina Čepenaitė** už pasižymėjimą moksle yra įtraukta į Illinois Universiteto garbės studentų sąrašą ir turi teisę nešioti auksinį šio universiteto raktą — University of Illinois Scholarship Key. Be to ji yra pakviesta nare į Phi-Kappa-Phi draugiją ir į istorikų garbės darugiją.

× **Pranas Nedzinskas, žymus skautų veikėjas,** dabartinis tuntininkas, yra Dainų šventės plenumo narys. Jis uolus mūsų kultūriniuose reikaluose ir turi daug patyrimo visuomeniniuose darbuose. Dainų šventės plenume jis atstovauja Chicagos skautus.

× **Mary ir Antanas Simonis** praeitą sekmadienį surengė šaunią puotą savo sūnaus Rapolo pirmosios Šv. Komunijos proga. Vaišėse dalyvavo daug žymių svečių. Mary Simonis yra duktė žinomos visuomeninės Kunigundos Jotkienės.

× **Komp. Vlado Jakubėno** pamokos nuo gegužės mėn. vyksta antradieniais popiet ir ketvirtadieniais prieš piet Alicos Stephens-Steponavičienės studijoje, 410 S. Michigan Ave. (tel. WE 9-9558), o be to dar pirmadieniais popiet studijoje 828 tame pačiame pastate.

× **Neuždarykim durų** lietuviškai knygai į savo namus. Neapsunkinkim darbą jaunuoliams, einantiems knygnešių keliais. Tenelieka gegužės mėsį nei vienos lietuviškos šeimos be lietuviškos knygos.

× **Arvydas Algminas,** dvejus metus studijavęs Chicagos meno akademijoje, pašauktas į J. A. Valstybių kariuomenę ir 4 gegužės išvyko į Dėdės Samo tarnybą.

× **Kun. Vyt. Bagdanavičius,** MIC, šiandien įvykstančiame ALRK Federacijos susirinkime skaitys paskaitą: "ALRK Federacijos tikslai ir uždaviniai."

× **Neturi užmiršti,** jog Cicero Balfo skyrius laukia tavęs, kad įsirašytum į rinkėjus viešai rinkliavai, kuri bus vykdoma Cicero mieste gegužės 12 d.

× **Šį penktadienį** 7 val. vak. yra šaukiamas Chicagos L. F. K. "Vainutos" steigiamasis moterų sekcijos susirinkimas. Jis įvyks klubo patalpose, prie 43 ir Maplewood Ave.

Spalvoti policijos automobiliai

Naujai perkami policijos automobiliai Chicagoje turės baltus viršus ir bus juodi į apačią. Tokių margesnių automobilių policija turės 448. Detektyvų automobiliai ir toliau bus juodi. Policijos motocikluose bus įtaisytos gausesnės šviesos, raudonos užpakaly, geltonos šonuose, kad būtų geresnė apsauga nuo nelaimių.

IŠ ARTI IR TOLI

J. A. VALSTYBĖSE

— **Solistai A. Stempužienė ir V. Verikaitis** dalyvaus gegužės 12 d. Ateities koncerte Apreiškimo parapijos salėje Brooklyne. Sol. V. Verikaitis jau treti metai dainuoja CBC radijo programose. Jo pasirodymai visada susilaukia didelio publikos susidomėjimo. Koncerte taip pat išgirsime pianistę Juliją Rajauskaitę-Šušienę, kuri su dideliu pasisekimu yra koncertavusi Europoje ir Amerikoje.

KANADOJ

— **"Tėviškės Žiburiai",** Kanados lietuvių katalikų laikraštis leidžiamas Toronte, turės naujas ir erdvesnes patalpas, kurios artimoje ateityje bus pradėtos statyti prie šv. Jono Krikštytojo lietuvių parapijos klebonijos. Užprojektuotas pastatas pusrūsyje turės spaustuvę, o viršutiniame augšte — redakciją ir administraciją. Planus pagamino archit. dr. A. Kulpavičius, o statybos darbus atliks kontraktorius A. Ropė. Pastatų statymu rūpinasi Toronto šv. Jono Kr. parapija.

— **A. a. Vincentas Puniška,** virbalietis, Kanadoje išgyvenęs per šešetą metų, staiga mirė balandžio 27 d. Iškilmingai palaidotas Toronto Vilties Kalno kapinėse, dalyvaujant gražiam būriui lietuvių. Velionio žmona yra vysk. V. Padolskio giminietė.

— **Massey Harris** kompanijoje, kurioje dirbama daug ūkio mašinų, darbininkai atleisti net iki dešimt metų. Atleidimo pagrindas — perdidelis skaičius mašinų, o per mažas pareikalavimas rinkose. Šioje kompanijoje dirba nemažas lietuvių skaičius, kurie taip pat neteko darbo.

DID. BRITANIJOJ

— **Šv. Onos moterų** draugija Londone 7 d. balandžio buvo surengus parapijos salėje margučių balių, kuris gausiu svečių atsilankymu buvo jaukus ir gyvas.

Vakaro porgramoj J. Černius Černienei pritariant ispūdingai pačiainavo Varnagaičio "Stasys" ir "Dul, Dul dudelė".

Mačionienė gražiai padeklamavo Binkio "Gėlės iš šieno".

Kanauskas savo daina "Tėvynės Ilgesys" (Netrukus išeis įdainuota plokštelė) ir jam pačiam akordionu pritariant, ne vienam davė progos tuo momentu mintimis jungtis su pavergta tėvyne. Programos išpildytojai buvo sutikti gausiais plojimais.

Už gražiausį margutį premiją gavo Černius, Kačinienė ir Jasinskas.

15-tą balandžio įvyko susirinkimas per kurį Jurkonienė skaitė paskaitą.

NUVIRTĘS TRAUKINYS

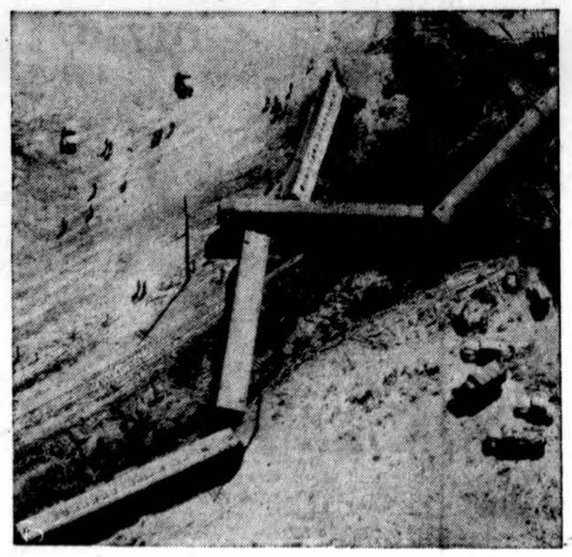

Traukinys su 900 Wisconsin mokyklos mokinių, vykstančių į beisbolo rungtynes, užkliudė sunkvežimį ir nušoko nuo bėgių. Daugiau kaip šimtas vaikų buvo sužeista. Sunkvežimio šoferiui nulaužtos kojos. (INS)

CHICAGOS ŽINIOS

50 policininkų gaudo berniuką

Apie 50 Chicagos policininkų jau kelios dienos, kaip ieško 8 metų berniuko Leo Rausch, kurs balandžio 30 d. paliko savo tėvus ir išvykęs į miestą nebegrįžo. Jį atpažino keletas žmonių Chicagoje. Įpuolęs į vieną restoraną jis alkanas prarijo keletą ant lėkštės likusių agurkų, pamidorų košelės. Policija yra įsitikinusi, kad berniukas tebėra sveikas ir maitinasi kur ką sugriebdamas.

$3,215,904 tiltams ir grindiniams

Cook Apskrities taryba sudarė 15 sutarčių su įvairiomis firmomis, užsakydama pastatyti tiltų ir pravesti grindinių už $3,215,904.

Jis metė atominę ant Hiroshimos

Į Chicagą buvo atvykęs Robert Lewis, buvęs aviacijos karininkas, kurs 1945 m. rugp. 6 d. numetė atominę bombą ant Hiroshimos. Nuo tos vienos bombos tada žuvo 78,000 žmonių. Jis pasakoja, kad jų lėktuvas buvo 32,000 pėdų augštyje. Kai jie atsigrįžo, matė visą miestą liepsnose. Vėliau, praslinkus mėnesiui po to, jis buvo žvalgybos tikslais vėl užskridęs ant Hiroshimos ir matė baisų sunaikinimą. Praeitais metais jis klausėsi vieno dvasininko, per televiziją pasakojusio apie tai, kaip jam pasisekė išlikti gyvam Hiroshimoje. Lewis tai klausydamas vos sulaikė ašaras. Dabar jis sako, kad niekada neturi būti metama atominė bomba ant miestų, nebent tada, kai reikės gintis.

Į Chicagą jis buvo atvykęs pradėti vajų kovai su vėžiu. Vajaus metu norima surinkti milioną dolerių Vilties Medicinos miestui Duarte, Calif. Robert Lewis dabar nuolat gyvena New Yorke, kur jis yra vedėjas saldainių firmos, turinčios 500 tarnautojų.

Atstatymas miesto pietinės dalies

Pietinės Chicagos Dalies Planavimo taryba paruošė planą tarp Congress ir Roosevelt gatvių, bei tarp Michigano ežero ir Chicagos upės pastatyti pirmaeilius viešbučius ir kitus naujus pastatus. Visas šios miesto dalies atstatymo planas pareikalautų $228,000,000. Šis sumanymas bus svarstomas metiniame tos tarybos susirinkime gegužės mėn. 17 d. Conrad Hilton viešbutyje.

Dovana imigracijos sekretorei

Vivian Bell, kuri per devynerius metus su dideliu rūpestingumu dirbo Chicagos imigracijos įstaigoje, gavo vyriausybės dovaną $100. JAV vyriausybė dažnai savo uoliems tarnautojams pagerbti pasiunčia didesnį ar mažesnį čekį.

Padovanojo gyvatę

Petras Johnson, čikagietis, keliaudamas pietuose, ties Nashville, Tenn., sugavo gyvatę, kurią atidavė seseriai Sarai, 21 metų, ir jos draugei Grace Coconate, studijuojančioms Wright kolegijoje. Jos laiko gyvatę namuose dėžėje, bet pasiryžusios kaip greičiau atiduoti į zoologijos sodą.

Mirtis dėl cigaretės

Mirtinai savo bute sudegė Ana Jones, 64 m. amžiaus moteris, gyvenusi 243 N. Homan, Chicagoje. Policija sako, kad ji užmigo minkštoje kėdėje ir iš jos rankų iškrito deganti cigaretė, kurią ji rūkė. Užsidegė fotelis ir ji mirtinai apdegė. Vyro tuo metu nebuvo namie.

Mergytė suvažinėta gimtadienyje

Chicagoje šį antradienį sunkvežimis mirtinai suvažinėjo 4 metukų mergytę Diane Cecilla Smith, gyvenančią 4400 So. La Salle. Mirtis ją užklupo gimtadienyje.

Daugėja senelių

Cook apskrityje yra 51 senelių globos namas. Apskaičiuojama, kad per penkerius paskutinius metus jų skaičius padidėjo 22%. Praeitais metais 24% tų globojamų senelių buvo ligonys.

Tūkstantinis savanoris

Illinois Kariniame distrikte, kurio raštinė yra 165 N. Canal, Chicagoje, įsirašė šiemet jau 1,000-nis savanoris į karinę tarnybą. Jo vardas Charles E. Schmidt, 18 metų amžiaus, New Trier Augšt. mokyklą bebaigiąs auklėtinis.

18 augštų pastatas

Grupė verslininkų planuoja pastatyti 18 augštų namą 800 S. Michigan, Chicagoje. Toks pastatas kainuotų apie $5 milionus. Tame name rūsyje būtų vietos mašinoms statyti, būtų patalpos krautuvėms, o viršutiniuose augštuose — viešbutis, paskiau — raštinių kambariai.

Paslaptingi šuviai

Tommy Papper, Chicago Heights kepėjas, 36 m. amžiaus, buvo mirtinai nušautas, kai jisai su dviemis moterimis ėjo iš Poor Richards restorano. Jis buvo peršautas tris kartus į galvą ir vieną — į sprandą. Kraujas aptaškė jo automobilį, prie kurio buvo nušautas. Velionis buvo ūmaus būdo ir netaip seniai buvo įsivėlęs į muštynes. Žudikas iš po akių moterų, su kuriomis velionis buvo restorane, automobiliu pabėgo.

Niagaros krioklio filmas

Teatras "Today" (Madison gatvė, ties Dearborn) šios savaitės pradžioje rodė filmą apie Niagaros krioklį. Spalvotas filmas, parinkus pačius ryškiausius vaizdus, labai įspūdingas. Be to — įdomus buvo filmas apie drąsuolius, kurie iš augšto šoka su arkliu į vandenį, kurie iš lauko mūro sienomis užlipa ant namų, kurie ant dangoraižių atlikinėja akrobatikos numerius. Labai turtinga politikos ir kitų naujienų apžvalga. Programa tęsiasi valandą. Duodami tikrovės filmai.

GEGUŽĖS MENESIO PASISKAITYMAS APIE MARIJĄ

PAŽVELKIME Į MARIJĄ. Nuostabus Švč. Marijos gyvenimas, parašytas pasiremiant Dievo apšviestųjų regėtojų pasakojimais (Šv. Brigitos, Marijos Agreda, ses. Katarinos Emmerich ir kt.). 260 pusl. Knygą talpina 31 pasakojimą su nepaprastai puikiais spalvotais paveikslais. Patrauklūs kieti viršeliai ir tekainuoja tik $3.00. Šią puikią knygą parašė prel. dr. F. Bartkus.

MARIJA MUMS KALBA. Švč. Marija laiko bėgyje apsireiškė įvairiose pasaulio vietovėse. Šios knygos autorius Kun. J. Kuzmickis, šalia mūsų lietuviškų šventovių aprašo ir kitur žinomus, Dievo Motinos apsireiškimus, kaip: La Salette, Lurde, Fatimoje; apie Stebuklingąjį Medalikėlį ir kt. Įžangoje ir pabaigos žodyje autorius svarsto Švč. Marijos Nekalčiausios Širdies kultą ir iškelia Marijos kaip malonių Tarpininkės vaidmenį. Knyga turi 159 psl., paveiksluota, įrišta į kietus viršelius ir kainuoja $2.00.

AUŠROS ŽVAIGŽDĖ. 15 tautų ir 58 didžiųjų pasaulio poetų dailiausi žodeliai mūsų dangiškajai Motinai Marijai pagerbti. Tuos per 600 m. žybtelėjusius rašytojų perlus iš įvairių kalbų surinko ir sutvarkė A. Tyrnolis. Tai knyga apie Marią, kuri turėtų rastis kiekvienuose namuose. 110 psl. Kaina $2.00.

Užsakymus kartu su pinigais siųskite:

"DRAUGAS"

2334 So. Oakley Avenue

CHICAGO 8, ILLINOIS

KAS KĄ IR KUR

— **Svarbus LRKSA Chicagos apskrities susirinkimas.** Į Chicagą atvyksta mūsų Susivienijimo Centro sekretorius Wm. Kvetkus, kuris padarys svarbų pranešimą visų kuopų valdyboms ir nariams. Ta proga išspręsime, kaip minėsime Susivienijimo 70 m. sukaktį Chicagoje rudenį. Be to Susivienijimo straipsnių konkurso teisėjų komisija baigia peržiūrėti gautus straipsnius ir paskelbs konkurso laimėtojus.

Todėl, prašome apskrities valdybos narius, visų kuopų valdybas iš Chicagos ir gretimų miestų, Susivienijimo narius bei veikėjus gausiai susirinkti į Susivienijimo Chicagos apskrities susirinkimą, kuris įvyks sekmadienį, š.m. gegužės 13 d., 3 val. po piet Liet. Vyčių salėje, 2453 W. 47 St.

Apskrities Valdyba

— **Lietuvių Siuvėjų,** Amalgamated Clothing Workers of America skyrius 269, šaukia narių susirinkimą šių metų gegužės 11 dieną 6 d. vakare, Amalgamated centro name, Lincoln kambaryje. 333 So. Ashland Blvd.

Skyriaus sekr.

— **Lietuvių Fronto Bičiulių Chicagoje** susirinkimas įvyksta gegužės 13 d., sekmadienį, 12 v. Vyčių salėje, 2451 W. 47 St. Susirinkime St. Daunys padarys pranešimą "Lietuviškosios politinės partijos ir rezistenciniai sąjudžiai". Po pranešimo bus diskusijos. Susirinkime bus sutarta tradicinės pavasarinės iškylos data į gamtą ir aptarti kiti LF reikalai.

— **Budriko radijo valanda** iš radijo stoties WHFC 1450 k. ketvirtadienį, gegužės 10 d., nuo 6 iki 7 val. vakare. Programos muzika ir dainos specialiai pritaikintos Motinos dienai, kurias išpildys solistė Izabelė Motekaitienė ir Budriko radijo valandos orkestras. Be to svarbūs pranešimai ir lietuvių gyvenimo auktualijos. Bus paskelbta mįslių atsakymai ir naujos mįslės, bei kiti įvairumai. Ši programa svarbu paklausyti kiekvienam lietuviui, nes ne visi galime patekti į motinos minėjimus salėse. Priminkime tai ir kitiems. Šias lietuviškas programas kiekvieną ketvirtadienį tą pačią valandą leidžia lietuviams seniausia Chicagoje Budriko baldų, televizijų ir brangenybių krautuvė 3241 So. Halsted St.

Jonas Špokas

Nėra žmonijai kitos išeities, kaip tik Kristaus dvasioje naujai atstatyti pasaulį. Iš tikrųjų, tik Jis vienas yra individo, šeimos ir visos visuomenės Išgelbėtojas. — **Pijus XII**

Marijos apsireiškimų Fatimoje 1917 metais aprašymas

128 pusl. Kaina $1.00

Užsakymus kartu su pinigais siųskite:

"DRAUGAS"

2334 S. Oakley Ave., Chicago 8, Ill.

Sveikinimų Kortelės visoms progoms!

10

Puikių spalvotų kortelių lietuviškai vaizduojančių 4 metų dalis

$1.00

Pagerbkite savo brangiuosius meniškų sveikinimu. Užsisakykite dabar, siųsdami $1 adresu:

DRAUGAS

2334 So. Oakley Ave.

CHICAGO 8, ILL.