MIDWEST INTER-LIBRARY CENTER
5721 COTTAGE GROVE AVE.
CHICAGO 37, ILL.
GRATIS

DRAUGAS
Leidžia Lietuvių Katalikų Spaudos Draugija
2334 So. Oakley Ave., Chicago 8, Illinois
Telephone — Virginia 7-6640-41
Vienintėlis tautinės ir tikybinės minties lietuvių dienraštis pasaulyje

DRAUGAS

THE LITHUANIAN DAILY FRIEND

DRAUGAS
The Lithuanian Daily Friend
Published by the Lithuanian Catholic Press Society
2334 So. Oakley Ave., Chicago 8, Illinois
Telephone — Virginia 7-6640-41
The most influential Lithuanian Daily in America

Nr. 119 | Kaina 5 centai | PIRMADIENIS, GEGUŽĖS (MAY) 21, 1956 | Price 5 cents | Vol. XI

NAUJA RUSŲ STRATEGIJA MUM PAVOJINGA

Kaip švedų spauda sutiko sovietų parlamentarus

JUOZAS LINGIS,
mūsų bendradarbis Švedijoje

Jau tą pačią dieną, kai tik augščiausiojo sovieto delegacija pasiekė Švediją, Stockholmo demokratinė spauda, išskyrus gal socialdemokratų, gana rūsčiai pasitiko svečius, ypač karčių žodžių nesigailėjo Pabaltijo tarybų atstovams, išvadindama juos tiesiog krašto išdavikais. Pabaltijo valstybės šį kartą buvo svarbiausiu objektu sovietų niekšiškumui parodyti.

Neatsiliko ir švedų provincijos spauda. Kai socialdemokratų oficiozas Stockholme Morgon Tidningen arenon žengė kaip konvencionalizmo riteris ir, mėgindamas nutildyti jau pasireiškusią kritiką, aiškina, kad "tų apsilankymų tikslas yra duoti progos abiejų kraštų politikams pažinti lankomus kraštus". Tačiau provincijos socialdemokratų spauda taip toli nenuėjo galvodama, kad teisingos žinios gali nuslopinti tai, apie ką tikrai galvojama. Dala-Demokraten, pvz. tiesiog kalba apie "abejotinus svečius", ypač iš Pabaltijo atvykusius komunistus.

Tylėjimas gali virsti nusikaltimu

Kai Stockholmo dešiniųjų organas Svenska Daglbadet kalba, kad ir čia reikia taikyti mandagumo taisykles, tai gana įtakingas tų pačių dešiniųjų Ostergotlands Dagblad pralaužia tą konvencionalumo frazeologiją ir visai aiškiai pasako, kad "apie kokią nors naudą iš tų politinių apsilankymų negali būti nė kalbos. Visa tai apsiriboją tik tuščiu mandagumu... "Mūsų demokratinių partijų atstovams turi būti labai sunku išlaikyti kaukę... Ypač sunku furėjo būti paspausti ranką, o gal net ir taurę pakelti su tais augščiausiojo sovieto delegacijos nariais, kurie sakosi atstovauja Estijos, Latvijos ir Lietuvos pavergtas tautas. Bent Kabinui (komunistui iš Estijos) ir Voltmanui (komunistui iš Latvijos) turi būti parodyta, ko paprastas ir tarptautinis mandagumas reikalauja. Taip padaryti yra privalu, nes kitaip žmonės pamanys, kad į tautos išdavikus mūsų krašte žiūrima pro pirštus. Nors dažnai ir neapsimoka kalbėti, tačiau tylėjimas gali virsti taip pat ir nusikaltimu. Tokia proga yra dabar.

Liberalų spaudoje beveik visur vyrauja kritiškas nusistatymas. Svenska Morgonbladet (krikščionių liberalų) energingai pabrėžia, kad mandagumas tai nėra nutylėjimas. Teisiu reikia būti ir su svečiais, o tatai dar nereiškia, kad reikia išsakyti viską, ką tik apie juos manai. Tačiau per tokios rūšies vizitus ir revizitus turi atsirasti reikalų, apie kuriuos reikėtų pakalbėti. Išnaudokime progą, pasakykime rusams tiesą. Pasakykime jiems, kad mes neapkenčiame jų ne kaip tautos ir ne dėl jų būdų spręsti savo vidaus, socialines, ekonomines ar politines problemas. Mums nepatinka, mes tiesiog šlykštimės jų žmonių priespauda. Tai ne vidaus reikalas. Mes turime teisę, ne, tai tiesiog mūsų pareiga gavus progą kalbėti humaniškumo vardu prieš šiandien pasaulyje šlykščiausių pavergėjų atstovus".

Aiškiai pasakome

Gefle Dagblad (taip pat liberalų) primena, kad kaikurios spaudos buvo mėginta nutildyti arba bent aptverti Pabaltijo klausimu ruošiamą mitingą. "Tačiau tatai nepavyko, ir gerai, kitaip rusai būtų pagalvoję, kad minties ir susirinkimų laisvė neįeina į švedų demokratiją. Kol Sovietų Sąjunga turi eilę neišspręstų klausimų, panašių kaip Pabaltijo valstybės, tol jų augščiausiojo sovieto atstovai, viešėdami demokratiniuose kraštuose, turi priprasti prie protestų ir įtarimų. Nuolatiniai priminimai apie tokius dalykus kaip Pabaltijo valstybių tragedija aiškiai rodo, kokia praraja tebėra tarp sovietų diktatūros ir vakarų demokratijos nežiūrint visų naujausių Sovietų Sąjungos signalų. Mes neprivalome to užmiršti. Tolintis nuo tokio režimo nuolat priminant, kad žmogiškosios teisės paminamos po kojų, tai svarbus dalykas. Šis nusistatymas neturi išblėsti per visą tą bičiuliavimosi laiką. Tačiau tatai dar neturi reikšti, kad mes elgiamės pavojingai, kad mes grasome nutraukti pradėtus pasitarimus, visa tai reiškia tik, kad mes aiškiai pareiškiame savo nusistatymą tiek sau patiems, tiek sovietų svečiams".

Leiskite atgauti laisvę

Socialistų sindikalistų dienraštis Arbetaren rašo: "Okupuoti kraštai vidurio Europoje yra akstinas visam, ką mes taika ir protu vadiname. Chruščevas keliavo į Londoną ir ten skelbė taikų sugyvenimą su jam Dievo duotais kaimynais. O kaip jis sugyvena su savo artimiausiais kaimynais? Paklauskite jų pačių. Vokietija yra nuolatinė visokių politinių pasitarimų tema. Kaip atstatyti susivienijimą. Štai atsakymas: leiskit rytų kaip ir vakarų vokiečiams atgauti laisvę ir patiems tai apsispręsti, nesimaišykite į tai. Kitokios patvarios priemonės nėra. Tas pats yra su režimais Pabaltijo valstybėse, Lenkijoje ir kituose pagrobtuose kraštuose. Leiskite ten tautoms pačioms pasirinkti sau režimus! Tik ant tokio pagrindo gali būti statomas pastovus susipratimas".

Liberalų Vastmanlands Lans Tidning sako, kad "ne šunuodegavime ar baimės iššauktas mandagumas yra tikroji atida svečiams. Taip pat ir ne skardus rėkimas. Aiškiai nurodydami ir priderama pagarba mes galime pasakyti: pora rusų atstovų turi nuopelnų Pabaltijo valstybėse, nuopelnų, kurie mus labai nemaloniai paliečia. Kad su tokiais "parlamento nariais" mes neprivalome draugauti, yra pagarbos vertas nusistatymas. O ką tie parlamentarai iš vienas antro gali pasimokyti, sunku suprasti". Tiesa, atvykę sovietų "parlamentarai" pareiškė, kad jiems bus labai įdomu, kaip veikia švedų parlamento įvairios komisijos. Mangi atrodo, kad, sovietų delegacijai lankantis švedų parlamente, svarbiausią ir ryškiausią detalę bus iškėlęs moderuotų liberalų dienraštis Stockholms-Tidningen savo karikatūroje: pilvotas rusų "parlamentaras" sėdi švedų parlamento plenumo salėje suole ir stebi elektrinius migtukus su "taip" ir "ne" prie kiekvieno suolo, kuriais švedų parlamentarai pasinaudoja balsuodami. Paskui jis rimtu veidu klausia: "Kaip jūs pasielgiate su tais, kurie paspaudžia "ne" migtuką?"

MARINAI LAVINASI SU NAUJOMIS KANUOLĖMIS

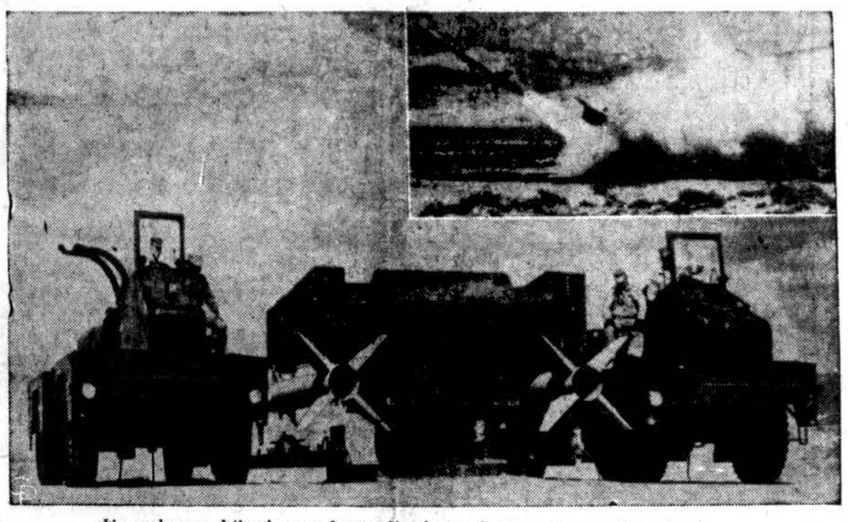

Čia rodomas kilnojamas kontroliuojamų šovinių kanuolė ir šovinių transportai. Viršuje šovinys paleidžiamas iš kanuolės.

Wilsonas apie karo jėgų kivirčą

WASHINGTONAS, geg. 20.— JAV Gynybos sekretorius Charles Wilson apgailestavo kariuomenės ir karo aviacijos viešus susikirtimus kaikuriais ginkluotės klausimais.

Kariuomenė, laivynas ir oro jėgos, kurios atskirai veikia, kiekviena vis reikalauja sau didesnės dalies, save laiko svarbiausia ginkluotų jėgų dalimi.

Wilsonas apgailestavo, kad šitokia konkurencija turėjo viešai pasirodyti, nes tai gadina netik ginkluotų jėgų, bet ir visuomenės moralę.

Egiptas pirks karo reikmenų kur ir kiek norės -- Nasser

CAIRO, Egiptas, geg. 20. — Egipto premjeras Nasser, vakar viešai pareiškė, kad Egiptas pirks kur ir kiek norėsiąs ginklų. Nasser pareiškimas padarytas laivyno mokyklą baigiantiems pasakytoje kalboje. Ta pačia proga Nasser iškėlė Egipto vėliavą virš iš komunistinių kraštų nupirktų laivų.

Egipto sostinėje tuo pačiu metu plito gandai, kad Egiptas veda derybas su komunistine Kinija ginklų pirkimo reikalais. Manoma, kad tokiu būdu Nasser nori aplenkti galimą Jungtinių Tautų ginklų pardavimo blokadą vid. Rytam. Prieš porą dienų Egiptas pripažino komunistinę Kiniją, kuri nepriklauso JT.

Egipto spaudoje ir Nasser kalbose matomas nepasitenkinimas ir įtarimas JAV. Anglijos ir Prancūzijos privačiu susitarimu Izraeliui parduoti ginklus. Taip pat ir nepasitenkinimas sovietais, kurie pareiškė norą pritarti galimai JT blokadai.

Trumanas aplankė Šv. Tėvą Vatikane

ROMA, geg. 20. — Buvęs JAV prezidentas Harry Truman ir žmona lankydamiesi Romoje šiandien turėjo privačią audienciją pas Šv. Tėvą. Trumanas savo tarnybos metu plačiai susirašinėjo su Šv. Tėvu įvairiais klausimais ir savo laiku buvo paskyręs gen. Mark Clark asmeniniu ambasadorium Vatikanan, tačiau turėjo atšaukti jį dėl griežtų nekatalikų protestų. Trumanas pareiškė didelį pasitenkinimą audiencija.

Nasser kalba, tai viena iš ilgos eilės neseniai pasakytų ugningų kalbų prieš vakarus, kuriuos Nasser įtaria esant nusistačius prieš Egiptą ir susitarius Izraelį palaikyti kariškai stipresnį už Egiptą.

Oras Chicagoje

Oro biūras praneša: Chicagoje ir jos apylinkės rytoj bus dalinai apsiniaukę ir šilčiau. Temperatūra sieks virš 70 laipsnių.

Kalendorius

Gegužės 21 d. Šv. Feliksas ir Šv. Valensas; lietuviški: Vaidevutis ir Vydminė.

Nemažins NATO jėgų

PARYŽIUS, geg. 20. — Gen. Lauris Norstad, dabartinis NATO karo jėgų viršininko, g. Greuntherio pavaduotojas ir būsimas jo įpėdinis, pareiškė, kad nenumatyta padaryti jokių sumažinimų NATO karo jėgose. Jis pabrėžė, kad ypač reikalingi visi 500,000 kareivių, kuriuos pagal esančius planus vokiečiai turi pristatyti NATO jėgoms. Norsted pareiškė, kad rūsų paskelbtas karo jėgų sumažinimas negali turėti jokios įtakos NATO planams.

Paskelbtos 39 ekspertų nuomonės apie vėliausią sovietų strategiją

WASHINGTONAS, geg. 20. — Atstovų rūmų priešamerikoninei veiklai tirti komitetas vakar paskelbė raportą įspėjantį visą pasaulį prieš naują sovietų taikos ofensyvą. Raporte teigiama, kad dabartinė rusų strategija yra iki šiol pati pavojingiausia nekomunistiniam pasauliui.

Priešamerikoninei veiklai tirti komiteto vedėjas, Pennsylvania valstybės atstovas, Francis Walters pakvietė 39 garsius komunizmo žinovus įvertinti dabartinę rūsų strategiją.

Šių komunizmo ekspertų tarpe buvo FBI vedėjas J. Edgar Hoover; buvęs ambasadorius Rusijan, William C. Bullitt; buvęs sovietų šnipas, Whittaker Chambers; buvęs vyriausias rūsų agentas Japonijoje, pulk. Yuri Rastov ir buvęs Daily Worker redaktorius, Louis Budenz.

Nors visi šie ekspertai nevienodai vertino ir aiškino vėliausius sovietų strateginius posūkius, vienok visi padarė tris bendras išvadas:

1. Dabartinė sovietų politika ir taktika yra iki šiol pati pavojingiausia vakarams.

2. Dabartinei įvykiai Sovietų Sąjungoje yra vis didėjančio pajėgumo ir pasitikėjimo požymiai, o ne silpnumo.

3. Kruščevo paskelbtas karas stalinizmui nereiškia, kad sovietai būtų išsižadėję savo mesianišką pasaulio užkariavimo koncepciją.

Visų 39 ekspertų nuomonės smulkiai išdėstytos raporte.

● Washingtone paskelbta, kad šių metų bėgyje prez. Eisenhowerio sveikata bus tikrinama dar bent vieną ar du kartu. Tikrinimuose dalyvaus ir Dr. Paul Dudley White, žymus širdies ligų specialistas, gydęs prezidentą susirgimo metu.

● Pietinis Vienamas kvietė Japonijos valdžią atsiųsti virš tūkstantį technikų, kad galėtų ten išvystyti automobilių, lėktuvų, laivų, komunikacijos ir municijos pramones.

Šv. Tėvas pasmerkė nenaturalų apvaisinimą

VATIKANAS, geg. 20. — Popiežius Pijus XII vakar pakartojo Katalikų Bažnyčios nusistatymą prieš moterų apvaisinimą nenaturaliu būdu.

Šv. Tėvas kalbėjo 1,500 medicinos ekspertų iš 68 kraštų posėdžiaujančių Napolyje. Kalbą pasakė prancūzų ir lotynų kalbomis. Gydytojai savo posėdžiuose tyrinėjo nevaisingumo priežastis nevedusių tarpe ir jų gydymą. Kadangi nenaturalus moterų apvaisinimas galimas tik nuodėmingu būdu, popiežius priminė, kad Vatikanas tokia praktiką pasmerkė prieš 27 metus.

PAVOGTAS DUKUMENTAS

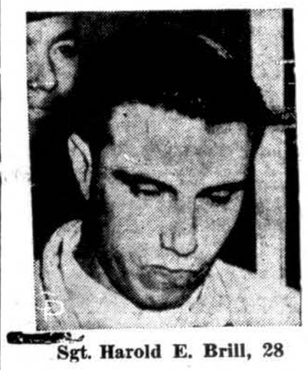

Sgt. Harold E. Brill, 28

Sidney M. Stern, 39

Seymour S. Hindman, 39

Štai trys iš keturių areštuotų už pavogimą svarbaus karo dokumento iš Brooklyno karo instaliacijos. FIB agentai praneša, kad dokumentas sugrąžintas valdžiai.

Pavogtas dokumentas buvo labai vertingas spionažui

NEWARKAS, N. J. geg. 20-d. Augštas JAV teisingumo departamento pareigūnas vakar pranešė, kad amerikiečio kareivio pavogtas dokumentas buvęs labai svarbus. JAV generalinio prokuroro pavaduotojas, William F. Tompkins apibudino šį raštą kaip turintį augščiausią spionažo vertę.

Tompkins teigimu pavogtas dokumentas smulkiai nurodė visų JAV oro jėgų bazių ir organizacijų išdėstymą visame pasaulyje. Jis ir kiti teisingumo departamento pareigūnai paneigė teigimą, kad dokumente tebuvę tik kareivių adresai.

FBI agentai pereitą ketvirtadienį suareštavo oro jėgų karininką sgt. Harold Brill ir 3 New Jersey valstybės verslininkus. Brill kaltinamas dokumento pavogimu iš Brooklyno karo stovyklos, kur jisai tarnavo.

Areštuoti taip pat buvo ir Sidney Štern, Seymour Hindman ir Byrnat E. Schreiber, 3 New Jersey valstybės verslininkai, kurie vėliau paleisti už $5,000 užstatą.

Pagrobtas dokumentas grąžintas valdžiai.

Tompkins aiškino, kad dokumento pavogimas buvo aiškus nusikaltimas įstatymams, tačiau, jis drauge įspėjo, kad neužbaigus tyrinėjimą būtų neteisinga teigti, jog pagrobtas dokumentas būtų buvęs naudojamas spionažo tikslams.

Kaltina JAV sutarties laužymu

HONG KONG, geg. 20. — Šiaurės Viet-Namo komunistinės kariuomenės vadovybė kaltina JAV sulaužiusias Genevos paliaubų sutartį. Jie teigia, kad JAV laivai š. m. kovo 9 ir 13 d. pristatė Saigone karo medžiagų, ginklų ir municijos. Kaltinimas padarytas laiške Pietų Viet-Namo valdžiai.

Izraelis grąžino sulaikytą siuntą

WASHINGTONAS, geg. 20.— Izraelio atstovybė pranešė, kad JAV muito pareigūnų sulaikytas 21 karinės mašinos siuntinys grąžinamas pardavėjui.

Muito pareigūnai sulaikė siuntą dėl to, kad pardavėjas tokiems dalykams neturėjo eksporto leidimo.

Dabar Izraelis prašo pardavėjo, kad parduotų tokių dalių, kurioms turi eksporto leidimą.

Peronas apkaltintas vėlavos deginimu

BUENOS AIRES, Argentina, geg. 20. — Valdžios tyrinėtojai šiandien apkaltino buvusį Argentinos diktatorių, Juan Peroną, tos šalies vėliavos sudeginimu ir suvertimu kaltės ant katalikų. Vėliavos sudeginimas neva įvykęs Perono įsakymu birž. 11, 1955, kai katalikai demonstravo prieš Perono diktatūrą.

Tyrinėtojai teigia, kad policija, gavusi Perono įsakymą per vidaus ministerį Borlenghi, pati sudegino vėliavą ir sudegintų skudurų pelenais apibarsčiusi vėliavos bokštą, visa tai nufotografavo.

NEGALI PASIRUOŠTI

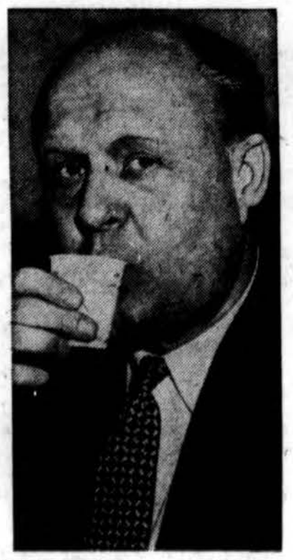

Civilinės Apgynos administratorius, Val Peterson, kongresiniam komitetui pareiškė, kad JAV negalinčios pasiruošti atominei atakai, kuriame galėtų žūti iki 50,000,000 amerikiečių.

VĖLIAUSIŲ ŽINIŲ SANTRAUKA

—JAV vandenilio bomba pagaliau išsprogdinta Namu saloje, Pacifike. Bomba buvo išmesta iš B-52 lėktuvo ir sprogo pora tūkstančių pėdų virš žemės.

—Indijos valdžia griebėsi griežtų priemonių sulaikyti plintančią choleros epidemiją Calcutta mieste. Tikimasi, kad tai daroma dėl smarkių protestų ir skandalo gandų Indijos sveikatos programoje.

—Naujiems rinkimams pasibaigus Korėjoje, prezidento Syngman Rhee kabinetas atsistatydino. Nėra jokių žinių ar tas jų atsistatydinimas bus priimtas. Atsistatydinimo priežastis, sakoma, gavimas mažiau balsų negu tikėtasi.

—Prancūzijos premjeras Mollet išvažiavo iš Maskvos po keturių dienų pasitarimų su sovietų vadais nieko nelaimėjęs. Išleistas abipusių komunikatas tuo reikalu pilnas visokių bendrybių, tačiau nieko nepasako.

—Maskvos laikraščiai pilni propagandos nusiginklavimo reikalais ir teigė, kad sovietai savo žodžius parėmė žygiais sumažindami karines jėgas. Tai visai priešingai JAV, kurios kalba taiką, tačiau jokių konkrečių darbų nepadaro.

TURTAI IR TEISĖS

Redaguoja: dr. jur. VLADAS ŠIMAITIS ir dipl. ekon. JONAS SAKEVIČIUS

KAS ŽINOTINA PERKANT NEKILNOJAMĄ TURTĄ

JONAS SAKAS

Nekilnojamo turto pirkėjas paprastai nesunkiai patiria ar jam patinka objekto išorė bei artimesnioji aplinka. Tačiau pro blemų kyla, kai pradedama nuo dugniai su viskuo susipažinti. Todėl ir yra svarbu, kad laiku išsiaiškinti, gauti reikiamų žinių ir t.t., kad nusipirkus namus ar žemę, nereikėtų gailėtis bei nuostolių turėti.

Nekilnojamąjį turtą pirkdamas žmogus susiriša ilgam laikui, įdeda didelę pinigų sumą ir dažnai paima paskolą. Tai ne eilinė investicija. Todėl kiekvienas, jau prieš įgydamas tokią nuosavybę, stengiasi patyrinėti ir surinkti apie ją vispusiškai liečiančių žinių. Kiekvienas nekiln. turto vienetas yra atskiras ir kitų visai lygių jam nėra. Jei jau ne kuo kitu skiriasi, tai jis guli ne visai toje pat vietoje, vienas arčiau gatvės kampo, kitas — toliau, vienas žemesnis, kitas augštesnis ir kt. Kiekvienas žemės gabalas turi savo geresnių ir blogesnių privalumų tiek vietos, tiek patogumų tiek kitais atvejais. Tai nėra vienoda, kaip sakysim, automobiliai ar kitos kurios mašinos, kurios gaminamos serijomis visai vienodos rūšies. Taigi, ir vertinant nekilnojamąją nuosavybę, darosi sunkesnis darbas, ir reikia turėti tai galvoje.

Čia norima suminėti keletą tokių atvejų, į kuriuos reikėtų atkreipti daugiau dėmesio.

Pirmiausiai reikia žiūrėti ar numatytam turtui nėra pavojaus dėl ypatingų gamtos sąlygų, pavyzdžiui kaip tai, dėl potvynių, audrų, skersvėjų ir kitų nepaprastų katastrofų, ku rios sunaikina ne tik pastatus, bet ir pačią žemę. Daug žmonių, ypač kai nekilnojamojo turto vertė rinkoje labai kyla, yra įsigiję užliejamus paupius ar slenkančius kalnų šlaitus. Ne pasiteiravęs nupirko tokią vietą, o kiek vėliau užėjo didžiulės liūtys, sunaikino pastatus, išgriovė, išplovė žemę ir t.t. Didesnis ir atydesnis pasiteiravimas būtų išgelbėjęs ne vieną pirkėją nuo vėlesnių nuostolių, nežiūrint, kad pirkimo metu mokėjo ir nebrangiai.

Kitas atvejis, tai nemalonūs kvapai užeiną ar tam tikru laiku ar pastoviai, kaip tai, kvapai iš skerdyklų, dūmai iš plieno liejyklų, triukšmas dėl geležinkelių ar sunkvežimių judėjimo, dulkės iš cemento dirbtuvių, kvapai iš kanalizacijos įrengimų ir t. p. Čia pirkėjas ypač turi būti atsargus, nes kartais patrauklūs namai gali tapti didžiausiu nepasitenkinimu per vėlai sužinojus tikrą padėtį.

Visuomet reikia atkreipti dėmesys, ar yra įtaisyti viešieji įrengimai — gatvės, vandentiekis, šaligatviai, kanalizacija, telefonas ir elektra. Be to, reikia žiūrėti ar jie jau apmokėti. Nau juose rajonuose, kur nėra šių įtaisymų, pirkimas darosi dažnai ir nepatogus ir nepelningas. Taip pat svarbų ar pakankamai arti yra pašto įstaiga ir policijos bei gaisro apsauga. Tokiose vietose sklypai dažnai pigūs, bet galų gale kol pasidaro prieinami visi reikalingi patogumai, atsiena vistiek brangiai. Ypač jei nėra pakankamai tinkamo geriamo vandens, turto verté kenčia.

Kai ant sklypo yra trobesiai, tai svarbu patirti ar jie statyti ant gerai susigulėjusios žemės. Pastovūs ir tvirti pamatai yra pagrindas ilgalaikiam pastatui, ir turi būti negaila pastangų bei veiksmų patikrinti, ar jie nėra paskubomis išlieti ant supilto dirvožemio, kuris vėliau gali suslūgti ir būti priežastimi sienoms trūkti ar net sugriūti.

Svarbu, kad būtų prie namo automobiliui garažas arba bent vieta jam pastatydinti. Šiais laikais automobilis yra beveik kiekvieno namo reikmuo.

Arti esančios viešojo susisiekimo priemonės (traukiniu, autobusu) yra būtinos, kaip ir normaliai pasiekiamos mokyklos, skaityklos, bažnyčios ir par kai.

Apžiūrint namą, reikia kreipti dėmesio, ar stogas yra tvarkoje, ar šildymo sistema yra pakankama ir gerai veikianti, ar vamzdžiai moderniški, pakankamai ir gerai užlaikomi, ar grindys ir sienos nešlapuoja, ne trūkinėja ir ar nėra žalingų vabzdžių, naikinančių pastatus.

Jei nuo gyvenamojo namo pėsčias gali pasiekti krautuves, kur perkasi sau kasdienius reik menis, kaip maistą, drabužius, vaistus, namų apyvokos smulkesnius daiktus, tai sakoma, kad tokia vieta aptarnaujama apsipirkimo centro.

Žemės ūkio pirkėjas yra užinteresuota žemės kokybe, kaip žemė įdirbama bei įtręšiama, koks žemės podirvis ir ar yra apylinkėje pakankamai gero vandens. Taip pat, ar žemė nėra užliejama liūčių metu ir ar nėra kitų pavojų dėl gamtos reiškinių, pasitaikančių toj apylinkėje.

Taigi, geras pasirinkimas ne kilnojamos nuosavybės nėra jau taip paprastas dalykas. Tik, iš anksto žinodamas ir apskaičiuodamas, pirkėjas gauna už savo pinigą tikrą vertę, ir nauja nuosavybė atneša jam pasitenkinimą, patogumą ir pelną.

Skaitytojai klausia:

Kl. Esu virš 65 metų amžiaus. 1954 metais uždirbau $2760. Permokėtų taksų man grąžino $119.80. Aš paklausiau taksų pildytojo dėl ko tiek mažai šiais metais grąžina, jis man atsakė, kad yra pakeitimų mokesčių apskaičiavime; malonėkite man pranešti ar teisingai iš manęs yra paimti mokesčiai.

Ats. Kadangi Tamsta nenurodėte, kiek iš tamstos 1954 me tais buvo išskaityta, sunku pasakyti ar taksai buvo teisingai apskaičiuoti. Kadangi Tamsta esi vedęs ir išlaikai žmoną ir esi virš 65 metų amžiaus, tai nuo uždirbtos 1954 metais 2760 dol. sumos turėjai mokėti 137 dol. Tai jei iš Tamstos buvo išskaityta iš viso 256.80, tai mokesčių apskaičiavimas yra teisingas, jei buvo išskaityta daugiau — turėtumėte skaičiavimą patikrinti.

Kl. Karo metu Europoje nustojau 50% darbingumo. Čia at vykęs susiradau darbą ir dirbu kaip ir visi kit; taip pat moku mokesčius. Kadangi turin tiems virš 65 metų amž. federaliniai mokesčiai yra sumažinti dėl jų senatvės ir nepajėgumo darbe, tai kodėl nėra mažinama arba daroma lengvatų tiems, ku rie kad ir jaunesni, bet turi pusę sveikatos ir darbingumo. Mokesčių pareiškimo užpildytojas man pareiškė, kad jokių lengvatų man nėra, tai aš norėčiau žinoti ar tikrai taip yra ir jei taip, tai kodėl?

Ats. Atrodo, kad Tamstos mokesčių pareiškimo užpildytojas Tamstą teisingai painformavo. Kodėl mokesčių įstatymas nenumato lengvatų tokiem asmenims, kaip Tamsta, nėra taip lengva atsakyti. Reikėtų nagrinėti visą eilę įstatymų, neaptinkiant socialinės globos įstatymus. Pagaliau čia kiekvienas asmuo turi teisę ir galimumą pasirinkti tokį darbą, kokį jis lengvai gali pakelti. O jei visai negali dirbti, jam ateina į pagalbą socialinė globa.

Kl. B. J. šeimoje esame 7 asmenys. Keturi mokyklinio amžiaus vaikai ir motina nedirba. Ar gali dėl pajamų mokesčio atskaitymo dirbantis tėvas pirašyti tik keturis vaikus, o dirbantis sūnus — motiną? Ar galima pagal reikalą keisti — vienais metais užsirašyti išlaikomą motiną sūnui, o kitais metais — tėvui.

Ats. Pagal pajamų mokesčio įstatymą yra svarbu, kad išlaikomas asmuo nebūtų mokestiniame pareiškime užrašytas dviejų asmenų. O šiaip tėvas ga li užsirašyti savo nedirbančius vaikus, o dirbantis sūnus — savo motiną, jei sūnus duoda motinai daugiau negu pusę jai rei kalingo išlaikymo. Jei kuriais metais ar dėl kurių nors sumetimų sūnus neduoda ar negali duoti motinai išlaikymo, tai ją gali užsirašyti vyras kartu su kitais savo išlaikomais vaikais.

Kl. Aš noriu pirkti maisto produktų krautuvę su visais įrengimais bet be namo. Kokį dokumentą aš turėčiau gauti iš krautuvės savininko ir kokį dokumentą iš namo savininko ir ar nupirkti įrengimai tikrai priklausys man o ne namo savininkui.

Ats. Iš krautuvės savininko jūs turėtumėte gauti taip vadinamą Bill of Sale su notaro patvirtintu krautuvės savininko parašu. Tame dokumente turi būti įrašyti visi įrengimai, kurie Tamstos būtų nupirkti. Iš namo savininko Jūs turėtumėte gauti arba perimti nuomos sutartį, vadinamą Store Lease. Tu rint tuos du dokumentus neturėtų būti baimės, kad krautuvės įrengimai priklauso namo savininkui, o ne jums.

— **JAV povandeninis laivas** "Nautilus", varomas atomine energija, gali apvažiuoti aplink pasaulį pasinėręs vandenyje.

— **1896 m. du avantiuristai** amerikečiai perplaukė Atlanto vandenyną laivu, tik irklais irkluodami. Jų kelionė truko 62 dienas ir perplaukė 5,148 km.

PIGIAI IR SAUGIAI
PERKRAUSTAU
BALDUS
VIETOJE IR IŠ TOLIAU
K. EIDUKONIS
Turiu naują didelį sunkvežimį ir apdraudas
2313 W. 91st St. Chicago, Ill.
Tel. PRescott 9-2781

Tel. ofiso HE. 4-6899, rez. PR. 6-7333
DR. ANTANAS ALEKNA
GYDYTOJAS IR CHIRURGAS
1957 W. Garfield Blvd.
VAL: 1—4 ir 6—9
Šeštadieniais nuo 1 iki 4 val. p. p. išskyrus ketvirtad. ir sekmad.

DR. ANNA BALIUNAS
AKIŲ, AUSŲ, NOSIES IR GERKLĖS LIGOS
— Pritaiko akinius —
6322 So. Western Avenue
Val.: kasdien 10-12 val. ir 7-9 val. vak. Šeštadieniais 10-1 val. Trečiadieniais uždaryta. Kitu laiku susitarus
Ofiso telefonas: PR 8-3229
Res telef. WAlbrook 5-5076

DR. JUZE IR KĘSTUTIS AGLINSKAI
GYDYTOJAI IR CHIRURGAI
2300 West 51st Street
Val. pirm. ir antr. 10 iki 12 ryto, 2 iki 4 ir 6 iki 9 popiet; ketv. ir penkt. 2 iki 4 ir 6 iki 9 popiet. Šeštadieniais 10 iki 2 val. popiet.
Ofiso tel. PRospect 6-1795
Rez. tel. GRovehill 6-5603

Tel. ofiso HE. 4-5849. rez. HE. 4-2324
DR. PETER T. BRAZIS
GYDYTOJAS IR CHIRURGAS
2434 West 71st Street
Val. Pirm., ketvir., penkt. 1-4 ir 7-9
Antr. 1-5, treč. ir šešt. pagal sutarties

DR. Z. DANILEVIČIUS
GYDYTOJAS IR CHIRURGAS
6317 South Western Avenue
Chicago 29, Ill.
Pasimatymai pagal sutarties
Telefonas REpublic 7-4900
Rezidencija: GRovehill 6-8161

DR. T. DUNDULIS
GYDYTOJAS IR CHIRURGAS
4157 Archer Avenue
Ofiso val.: nuo 2-4 ir nuo 6-8:30 v. vak. Šeštadieniais nuo 2 iki 4 popiet
Trečiadieniais pagal sutartį
Ofiso tel. VIrginia 7-0036
Rezidencijos tel. BEverly 8-8244

Tel. ofiso VI. 7-0600, rez. RE. 7-6867
DR. BR. GAIŽIUNAS
GYDYTOJAS IR CHIRURGAS
(Spec. moterų ligos ir akušerija)
4055 Archer Ave.
Kampas Archer ir California Ave.
VAL.: 2—4 ir 6—8 v. p. p.
šešt. 2—7 val. p. p., išskyrus sekmadienius.

Ofiso telef. YArds 7-1166
Rezidencijos — STewart 3-4511
DR. J. GUDAUSKAS
GYDYTOJAS IR CHIRURGAS
756 West 35th Street
(kampas Halsted ir 35-ta gatvės)
VAL. 1—4 ir 6:30—8:30 p. p. kasdien išskyrus trečiadienius. Atidara šeštadieniais 1—4 val.

Tel. WAlbrook 5-2670
Res. HIlltop 5-1560
Dr. Alexander J. Javois
(JOVAIŠAS)
GYDYTOJAS IR CHIRURGAS
Marquette Medical Center
6132 So. Kedzie Avenue
VAL. 2—4 p. p. ir nuo 7—9 v. vak.
Trečiad. ir šeštad. pagal sutartį

Tel. ofiso PR. 6-3838, rez. RE. 7-9199
DR. A. JENKINS
GYDYTOJAS IR CHIRURGAS
(LIETUVIS GYDYTOJAS)
2500 West 63rd Street
VAL. kasdien nuo 2—4 p. p. ir 7:30 iki 9 val. Trečiad. ir šešt. uždaryta

Telefonas GRovehill 6-1595
DR. ALDONA A. JUŠKA
AKIŲ LIGŲ SPECIALISTĖ
PRITAIKO AKINIUS
Valandos: 9—12 ir 7—9 v. v. pagal susitarimą išskyrus trečiadienius
2422 West Marquette Rd.

Telefonas REliance 5-1811
DR. WALTER J. KIRSTUK
GYDYTOJAS IR CHIRURGAS
(LIETUVIS GYDYTOJAS)
3925 West 59th Street
VAL. 1—4 popiet, 6:30—8:30 vak.
Trečiad. pagal sutartį

Tel. ofiso ir buto OLympic 2-4159
DR. P. KISIELIUS
GYDYTOJAS IR CHIRURGAS
4938 W. 15th St., Cicero
Kasdien 1—3 v. ir 6—8 v. vakare.
Išskyrus trečiadienius
Butas 1526 So. 49th Ave.
Šeštadieniais 12 iki 4 popiet

Ofiso telef. LAfayette 3-3210, jei neatsiliepia, šaukite KEdzie 3-2868
DR. EMILY V. KRUKAS
GYDYTOJA IR CHIRURGĖ
4146 S. Archer Ave.
VAL. Kasdien popiet nuo 12-2:30 v. Vak. pirm., antr., ketvirt. 6-8:30 v. Trečiadieni tik susitarus

REMKITE "DRAUGĄ".

Dr. Nina KRIAUČELIONAITĖ
(Gydytoja ir Chirurgė)
MOTERŲ LIGŲ IR AKUŠERIJOS SPECIALISTĖ
2750 West 71st Street
(Kampas 71st ir California)
Tel. ofiso ir rez. REpublic 7-4146
Val. 11-2 ir 6-9 v. v. Šešt. 1-4 p. p.
Priėmimas tik pagal susitarimą.

DR. IRENA KURAS
(Gydytoja ir Chirurgė)
KŪDIKIŲ IR VAIKŲ LIGŲ SPECIALISTĖ
7156 South Western Avenue
(MEDICAL BUILDING)
Pirmad., antrad., ketv. ir penkt. nuo 11 val. ryto — 1 v. p. p. ir nuo 6 v. — 8 val. vakare. Trečiad. nuo 11 val. ryto — 1 v. p. p. Šeštad. 11 val. ryto iki 3 val. popiet.
Ofice tel. RE. 7-1168
Res. tel. WAlbrook 5-3765

Tel. ofiso YA. 7-5557, rez. RE. 7-4966
DR. FRANK C. KWINN
(KVIEČINSKAS)
GYDYTOJAS IR CHIRURGAS
1651 West 47th Street
LIGONIUS PRIIMA: Kasdien nuo 2 val. iki 4 v. popiet. Nuo 7 v. iki 8:30
Uždara treč. visą dieną ir šeštad. vak.

Tel. ofiso PRospect 6-2240
PRospect 6-4732
DR. A. MACIUNAS
GYDYTOJAS IR CHIRURGAS
SPEC. CHIRURGINĖS LIGOS
5700 S. Wood Street
Priėmimo val. tik pagal susitarimą nuo 2—4 val. kasdien ir nuo 6 iki 8 val. pirmad. ir penkt. Trečiad ir sek. uždaryta

DR. JULIJA MONSTAVIČIUS
GYDYTOJA IR CHIRURGĖ
10748 South Michigan Avenue
Val.: kasdien nuo 6 v. v. iki 9 v. v., išskirus trečiad. Šeštadieniais nuo 1 iki 4 val. popiet.
Tel.: Ofiso — PUllman 5-6766
Buto — ENglewood 4-4979

Ofiso HEmlock 4-5815
Rez. HEml. 4-3751
DR. A. NARBUTAS
PLAUČIŲ IR VIDAUS LIGOS
6757 South Western Avenue
Valandos: pirmad., trečiad., ketvirt., penkt. 6:30—8:30 v. vak. Antrad. 10—12 val. ryto. Šeštad. 2—4 p. p.
Kitu laiku pagal susitarimą.

DANTISTAS
DR. J. A. PAUKŠTYS
4253 S. Whipple Street
(Arti Archer Ave.)
Valandos: nuo 10 iki 12; 2—6; 7—9. Šeštad. 10—12. Trečiad. uždaryta.
LAfayette 3-4949
Namų — CEdarcrest 3-7786

DR. ALBINA PRUNSKIS
DR. VLADAS PRUNSKIS
GYDYTOJAI IR CHIRURGAI
3259 South Halsted St.
Kasdien 3—7 val. vak. Šeštad. nuo 1—5 val. vak.
Trečiad. ir kitu laiku pagal sutarimą
Ofiso tel. VIctory 2-1484. Resid. 2437 W. 62nd St., tel. Republic 7-8818.

Ofiso telefonas — BIshop 7-2525
DR. AL. RAČKUS
GYDYTOJAS IR CHIRURGAS
4342 Archer Avenue
(Kampas Kedzie ir Archer).
Val. kasdien nuo 2 iki 9 val.
Trečiad. ir sekmad. tik susitarus

DR. ZIGMAS RUDAITIS
GYDYTOJAS IR CHIRURGAS
Telef. REpublic 7-2290
SPECIALYBĖ CHIRURGINĖS IR ORTOPEDINĖS LIGOS
2435 West 69th Street
VAL.: Pirm., antr., Ketv., penkt. nuo 2:00 — 4:00 ir nuo 6:00 — 8:00. Šešt. nuo 2:00 — 4:00. Trečiad. ir kitu laiku susitarus telefonu.

Dr. Antanas Rudokas, O. D.
Tikrina akis; pritaiko akinius, keičia stiklus ir rėmus.
4455 So. California Ave., Chicago
Šaukite YArds 7-7381
Priima: vakarais 6 iki 9; šeštad. 10 val. ryto iki 4; trečiad. ir sekmad. tik susitarus.

Tel. ofiso CL. 4-0253, rez. GR.6-8876
DR. A. Z. ŠAULYS
GYDYTOJA IR CHIRURGĖ
4645 So. Ashland Ave., Chicago
Pirmad., antr., ketv. ir penk. 6:30—8:30 val. vakare
Šešt. nuo 2 iki 4 popiet.
Rez. 8053 S. Campbell Ave.

Tel. ofiso YA 7-4787, rez. PR 6-1930
DR. STRIKOL
GYDYTOJAS IR CHIRURGAS
4645 S. Ashland Ave. (kamb. 211)
Val. nuo 2—4 ir 6—8; trečiad., šeštad. ir sekmad. tik pagal sutartį.
Jeigu neatsilieps viršminėti telefonai šaukite Midway 3-0001

P. ŠILEIKIS, O. P.
Orthopedas - Protezistas
Aparatai-Protezai, Med. bandažai. Spec. pagalba kojom (Arch Supports) ir t.t.
Val.: 9-4 ir 6-8. Šeštadieniais 9-1.
ORTHOPEDIJOS TECHNIKOS LAB.
2850 W. 63rd St. Chicago 29, Ill.
Tel. PRospect 6-5084.

DR. J. J. SIMONAITIS
GYDYTOJAS IR CHIRURGAS
Naujas adresas: 4255 W. 63rd St
Ofiso tel. REliance 5-4410
Rezid. telef. GRovehill 6-0617
Valandos: 1-3 p. m. ir 6-8 p. m
Penktad. tik po pietų.
Trečiad. ir šeštad. pagal sutarti

Ofiso tel. CLiffside 4-2896
Rezidencijos: LAfayette 3-1172
DR. P. STRIMAITIS
GYDYTOJAS IR CHIRURGAS
1724 West 47th Street
(Kampas 47th ir Hermitage)
Val.: nuo 2 iki 4 ir 6 iki 9 v. vak.
Šeštad. nuo 2 iki 6 val., išskyr. sek.

DR. FL. TALLAT-KELPŠA
GYDYTOJAS IR CHIRURGAS
5002 West 16th Street
Val.: kasdien 5-8, šeštad. 1-3
Telef. TOwnhall 3-0959
2534 West 68th Street
Val.: tik iš anksto susitarus.
Telef. HEmlock 4-7080, neatsakius skambinti CEntral 6-2294.

DR. VYT. TAURAS-TUPČIAUSKAS
GYDYTOJAS IR CHIRURGAS
BENDRA PRAKTIKA IR SPEC. MOTERŲ LIGOS
Ofisas ir rezid.: 2410 W. 51st St.
Tel. PRospect 8-1223 arba WE 6-5577
Ofiso val. Pirm. 8-10 v. v. Antr., Trečiad. ir Penktad. 6-9 val. vak. ir Šeštadieniais 2-4 val. popiet.

Tel. ofiso He. 4-2123, rez. PR. 6-8484
DR. V. P. TUMASONIS
CHIRURGAS
6255 South Western Avenue
VAL. kasdien 2—4 p. p. ir 7—9 vak.
Trečiadieniais, Šeštadieniais ir sekmadieniais uždaryta

Tel. ofiso: DAnube 6-1125
DR. A. VALIS-LABOKAS
MOTERŲ LIGŲ GYDYTOJAS
3267 South Halsted Street
Val. 1 iki 4 v. p. p. ir 6—8 v. vak.
Šeštadieniais 1—4 v. p. p.

Tel. ofiso PRospect 6-9400
Rezid. PRospect 6-9400
DR. ONA VAŠKEVIČIUS
(Vaškevičiūtė)
GYDYTOJA IR CHIRURGĖ
6248 South Kedzie Avenue
Val. kasdien 1-3 p.p. ir nuo 6-8 val. vak. Šeštad. 1-4 p. p. Trečiadieniais ir kitu laiku tik susitarus.

DR. J. VAITAITIS
GYDYOJAS IR CHIRURGAS
1407 So. 49th Ct., Cicero
Kasdien 10-12 val ryto ir 5-8 val vak. Šeštadieniais 10-2.
Ofiso ir buto tel. OLympic 2-1381

Tel. ofiso VIctory 2-1581
Rez. VIctory 2-0742
DR. V. VILEIŠIS
GYDYTOJAS IR CHIRURGAS
802 West 31st Street
Kamp. Halsted ir 31-mos gatvių)
Priėmimo valandos kasdien: 1-4 p.p ir nuo 6-8 v.v. šeštad. 1-4 val. popiet

Tel. ofiso PR. 6-6446, rez. HE. 4-3150
DR. F. C. WINSKUNAS
GYDYTOJAS IR CHIRURGAS
2420 West Marquette Rd.
VAL. nuo 2 iki 4 p. p.; 6 iki 8 vak.
Trečiad. ir šeštad. pagal sutartį

Tel. ofiso CA 6-0257, rez. PR 6-6659
DR. P. Z. ZALATORIS
1821 So. Halsted Street
Tel. ofiso CA 6-0257, rez. PR 6-6659
Rezid. 6600 S. Artesian Ave.
VAL. 11 v. r. iki 3 p. p.; 6—9 v. v.

DR. G. SERNER
LIETUVIS AKIŲ GYDYTOJAS
Virš 25 metų patyrimo
Tel. YArds 7-1829
Pritaiko akinius, Kreivas akis ištaiso.
Ofisas ir akinių dirbtuvė
756 West 35th Street
Val. nuo 10 iki 2, nuo 6 iki 8, trečiad. nuo 10-12, penktadienį 10-2 ir šeštadieniais 10-2 val. popiet.

DR. S. VAITUSH, OPT.
Palengvinu akių įtempimą, kuris yra priežastis galvos skaudėjimo bei svaigimo ir skaudančių akių karščio. Atitaisau trumparegystę ir toliregystę. Prirenku teisingai akinius. Visi egzaminavimai daromi su elektriniais instrumentais, rodančias mažiausius trūkumus. Speciali atyda kreipiama į mokyklos vaikus.
4712 South Ashland Avenue
Tel. YArds 7-1373
Val. 10:30 iki 7 v. vak. Šeštad. 10:30 iki 6 val. Sekm. ir treč. uždara.

SEGHETTI TRAVEL BUREAU
2451 So. Oakley Avenue Tel. YArds 7-3278
MES PARŪPINAME KELIONES LĖKTUVAIS, GELŽKELIAIS, AUTOBUSAIS IR LAIVAIS.
Sutvarkome dokumentus norintiems atvažiuoti į Ameriką. Parūpiname dokumentus norintiems išvykti į užsienį. TURIME IR LIETUVIŲ Skyrių. Pildome afideivitus. Pasinaudokite.

MOVING APDRAUSTAS PERKRAUSTYMAS MOVING
IŠ TOLI IR ARTI
NAUJI DIDELI TROKAI - NAUJAUSI KRAUSTYMO ĮRANKIAI
ILGŲ METŲ PATYRIMAS - PIGUS IR SĄŽININGAS PATARNAVIMAS
JUOZAS NAUJOKAITIS
2022 W. 69 St. CHICAGO 36, ILL. Tel. WAlbrook 5-9209

PERKRAUSTYMAI — MOVING
Pigus, sąžiningas darbas. Visi apdraudimai. Iš artimų ir tolimų distancijų. Šaukite sekančiai:
ANTANAS VILIMAS
3415 S. LITUANICA AVE., CHICAGO, ILL.
Telefonas — FRontier 6-1882

RCA 1956
TELEVIZIJOS FONOGRAFAI
Tik pas mus pirkdami gausit
• Nemokamai 3-jų mėn. pilną garantiją — darbas ir dalys.
• Nemokamai vidaus anteną ir instaliavimas.
• Iki $100.00 ir daugiau nuolaidos už jūsų seną televiziją.
Be to, visokiausi radijai, rekordavimo aparatai, lempos, baterijos, dalys ir kitų firmų televizijos
NUOŠIRDUS LIETUVIŠKAS PATARNAVIMAS
Frank's TV and Radio
PARDAVIMAS IR TAISYMAS
3240 South Halsted Street
Telefonas CAlumet 5-7252
PRANAS KERSIS IR PAULIUS F. ENDZELIS

Pradėkit Taupyti Šiandien, Turėsit Rytoj!
Taigi, dabar pradėkite taupyti šioje lietuviškoje įstaigoje — BRIGHTON SAVINGS AND LOAN !
Kiekvieno taupytojo indėliai apdrausti iki $10,000,00
BRIGHTON SAVINGS AND LOAN ASS'N
4071 Archer Ave., į vakarus nuo California Ave.
CHARLES ZEKUS, Sekretorius
OFISO VALANDOS:
Pirmad., antrad., penktad. ir šeštad. 9 val. ryto iki 4:30 p.p. Trečiad. 9 ryto iki 12 val.. Ketvirtad. 9 val. iki 8 val. vak.

AUKŠTAS DIVIDENDAS — APDRAUSTAS SAUGUMAS IR PELNINGI PATARNAVIMAI.
TAUPYKITE TVIRTAI, APDRAUSTOJ $16,000,000 ĮSTAIGOJE. AUKŠČIAUSIAS, NAUJAI PADIDINTAS DIVIDENDAS UŽ PAID UP INVESTMENTŲ SĄSKAITAS, KITI TAUPYMO SKYRIAI: OPTIONAL, BONUS, KALĖDŲ IR VAKACIJŲ SKYRIAI. GALITE TAUPYTI IR PER LAIŠKUS. SUTAUPYKITE IŠLAIDAS IŠKEIČIANT ČEKIUS IR APMOKANT VISOKIAUSIAS BILAS, VELTUI PATARNAVIMAS NARIAMS, IŠKEIČIAMI IR PARDUODAM VALDŽIOS BONUS. NAMŲ PASKOLOS PRIEINAMIAUSI OM SĄLYGOM. SUŽINOT MŪSŲ AUKŠTĄ DIVIDENDĄ IR KITAS INFORMACIJAS PASAUKIT — GROVEHILL 6-7575.
CHICAGO SAVINGS and LOAN ASSOCIATION, 6234 SOUTH WESTERN AVE.
PIRM. 12 VAL. — 8 VAL.; ANTRAD. IR PENKT. 9 iki 4 VAK.; KET. 9 IKI 8 val. vak.; Treč. UŽDARYTA VISĄ DIENĄ; ŠEŠT. 9 IKI 2 POPIET

DRAUGAS
THE LITHUANIAN DAILY FRIEND
2334 S. Oakley Ave., Chicago 8, Ill. Tel. Virginia 7-6641; 7-6642

Entered as Second-Class Matter March 31, 1916, at Chicago, Illinois Under the Act of March 3, 1879.

Member of the Catholic Press Ass'n
Published daily, except Sundays, by the Lithuanian Catholic Press Society

SUBSCRIPTION RATES
$8.00 per year outside of Chicago
$9.00 per year in Chicago & Cicero
$8.00 per year in Canada
Foreign $11.00 per year.

PRENUMERATA:	Metams	½ metų	3 mėn.	1 mėn.
Chicagoj ir Ciceroj	$9.00	5.00	$2.75	$1.25
Kitur JAV ir Kanadoje	$8.00	$4.50	$2.50	$1.00
Užsienyje	$11.00	$5.50	$3.00	$1.25

Redakcija straipsnius taiso savo nuožiūra. Nesunaudotų straipsnių nesaugo, juos grąžina tik iš anksto susitarus. Redakcija už skelbimų turinį neatsako. Skelbimų kainos prisiunčiamos gavus prašymą.

DIDYSIS SKAITYTOJAS

KNYGA IR TAUTA

Sakoma, kad kiekviena tauta ir kultūra turi savo knygą, iš kurios ji semia savo gyvybės sultis. Taip Hamurabio įstatymų knyga yra sukūrusi Babilonijos kultūrą. Tai buvo kasdieninio gyvenimo tvarkymo knyga. Ji išmokė babiloniečius buhalterijos. Ir ant jos susikūrė tvarkingo kasdieninio darbo kultūra.

Knyga apie mirusius buvo Egiptos kultūros pagrindas. Tai buvo išsilaisvinimo ir mirties nugalėjimo knyga. Penkios Mozės knygos yra išugdžiusios žydų tautą. Tai buvo gamtos ir antgamtės suderinimo bandymas. Manu įstatymo knyga, savo neliečiamybės akcentavimu, yra sukūrusi Indijos kultūrą su visomis jos kastomis. Homero epai sukūrė graikų tautą, didelę politinę galybę, nors ir be tautinės valstybės. Konfucijaus dialogai savo atsargumo dėsnio primatu yra sukūrę Kinijos kultūrą. Niekas taip gerai neapibūdina kinų tautos, kaip jo patarimas: "Kai banga ateina, pasilenk. O kai ji praeina atsikvėpk. Ir taip daryk per amžius".

Panašiai galima būtų eiti į krikščioniškąją kultūrą ir čia rasti būdingąsias knygas, kuriomis mes gyvename, kuriomis gyvenome ir kurių neįstengiame išgyventi.

Šiame knygos ir tautos sąlytyje pasvarstykime, koks yra mūsų tautos reikalas su knyga. Į šį svarstymą mus ypač skatina knygos platinimo mėnesis, kuris sėkmingai yra varomas mūsų visuomenėje. Koks yra mūsų tautos santykis su knyga? Ar lietuvių tauta turi savo knygą? Ar iš viso ji gali ją turėti? Kokios yra mūsų pareigos lietuviškajai knygai?

AR LIETUVIŲ TAUTA TURI SAVO KNYGĄ?

Lietuvių tauta turi porą labai vertingų elementų savo knygai, tačiau pati knyga dar toli gražu nėra parašyta.

Vienas iš elementų lietuvių tautos knygai yra jos kalba. Lietuvių kalba yra ir sena, ir turtinga savo formomis. Į senąją mūsų kalbą tam tikra prasme galima žiūrėti kaip į knygą, kurios turinys deja yra kažkur užsimetęs. Jis dar nėra mūsų pačių perskaitytas. Reikia apgailestauti, kad šiuo turiniu nelabai ir domimasi. Mes patys esame patekę madon savo kalbos senumą imti kaip atsietą dalyką nuo tautos senumo. Kalbos senumu mes gėrimės, o kai kas pradeda kalbėti apie tautos senumą, mes jį laikome fantastu. Tuo tarpu net toks I. Tailor, garsus etnologų pirmtakas, lietuvių kalbą ir lietuvių tautą ima išvien. Jis ją pastato prieš indų kalbą, kuri pakito įsimaišius ne arijų kilmės gentims. Jis rašo:

KALBA IR TAUTA

"Pas lietuvius yra visiškai priešingas atvejis. Kalba išsilaikė ne pati savaime. Ir tie, kurie šiandien kalba lietuviškai, turbūt yra tiesioginiai palikuonys tų, kurie ja kalbėjo prieš du ar tris tūkstančius metų.

"Dėl to čia įvyko mažiau gramatinių formų sugadinimo, negu kitose gyvose arijų kalbose. Ji viena tarp dabartinių kalbų išsaugo dviskaitą ir senovinį linksniavimą Jos fonetinė sistema yra žemesnė tik už sanskrito, o kaikuriais atžvilgiais net senesnė. Nepaisant to, sanskrito literatūra yra senesnė už lietuviškąją beveik 3,000 metų. Ši pastaroji yra prasidėjusi tik XVIII šimtmetyje".

Taip rašė Tailoras 1889 m. savo knygoje "The Origin of the Arians". Nors jis mūsų literatūrą vienu šimtmečiu pajaunina, tačiau įdomu, kad jis randa reikalo ją paminėti. Tuo būdu jis, tarsi kokio nujautimo vedinas, įtraukia mūsų literatūrą didžiųjų literatūrų eilėn. Jis tarsi kviečia mus šį jo išsitarimą pateisinti.

DANŲ KNYGA

Kitas mūsų tautos knygos elementas, turįs tarptautinės reikšmės, yra mūsų dainos. Apie dainas galima sakyti, kad jos yra jau kone pati knga. Jau čia yra ne vien forma, bet ir turinys. Šis turinys atidengia vieną didelę tautos realybę. Mes jau negalime sakyti, kad tada, kai tos dainos buvo kuriamos, mūsų tauta buvo barbariška. Kiekviena sena daina prieš tai protestuoja. Galimybė tai konstatuoti reiškia labai didelį mūsų dainų turinį.

Tačiau ir ši mūsų tautos knyga yra dar neperskaityta. Jos perskaitymui kiludo kaikurios modernios pažiūros, įsivyravusios etnologinėse studijose. Etnologija vis dar neišsilaisvina iš prietaro, kad visų dalykų pradžioje buvo formų paprastumas, o paskui atsirado sudėtingumas ir turtingumas. Ir šia teorija dar daugelis tiki taip, kaip savo laikrodžiu. Primityvius dalykus laiko senais, o sudėtingus — naujais. Lietuvių kalba ir jos dainos yra kaip tik priešingas faktas evoliucijos teorijai

Tik šios teorijos hegemoniją turint prieš akis, galima nesistebėti, kodėl mes šiais laikais esame padarę tiek mažai pažangos mūsų praeičiai tirti iš kalbos ir dainų.

Bet tikėkime, kad ateis laikai, kurie mūsų dainas ir kalbą mokės geriau skaityti. Iš jų daugiau negu iš kapų užrašų bus galima atidengti mūsų praeitį.

Tauta, turinti šiuos du elementu, turi ilgėte ilgėtis savo knygos. Šie du elementai turi neduoti jai ramybės. Jie turi skatinti ją ieškoti atitinkamo turinio, kuris šiomis formomis būtų išreikštas.

Reikia pasakyti, kad lietuvių tauta taip ir daro. Ji ieško savo knygos. Ji kovoja už ją, kaip už savo gyvenimo prasmę. Jos kova už spaudos laisvę buvo kova už knygą. Išoriškai tai buvo kova už raidę. Bet, jeigu mes stengsimės suvokti gilesnę šios kovos prasmę, mes pastebėsime, kad čia buvo kova už teisę save išreikšti; už teisę rasti turinį toms turtingoms išraiškos priemonėms, kurias ši tauta turi.

TURINIO KLAUSIMAS

Šiandien mes galime rūpintis savo tautos knyga daug kūrybiškesniais būdais. Tas rūpestis eina dviejomis kryptimis. Iš vienos pusės mums reikia tokio skaitytojo, kuris mokėtų skaityti tarp eilučių mūsų kalboje ir dainose. Iš kitos pusės, reikia mums rašytojo, kuris rastų atitinkamą turinį toms kalbinėms ir poetinėms formoms, kurias tauta turi.

Šie abu uždaviniai kažkur labai augštai sueina į vieną uždavinį dėl to, kad jie abu ieško turinio. Jo ieško ir skaitytojas, ir rašytojas. Tik vienas jo ieško, kad esantį trūkumą užpildytų, o antras, kad turimas reiškimosi formas pateisintų; kad jas atpirktų iš to nevaisingumo, kuriam jos taip ilgus amžius buvo pasmerktos.

Štai dėl ko rūpintis knyga yra didysis mūsų tautinis darbas, kurį šiandien, bent išeivijoje, mes galime dirbti. Tas darbas laukia didelio skaitytojo ir didelio rašytojo bei jų bendradarbiavimo. Jų bendradarbiavimas apsipavidalina sveika kritika, gyvu minčių pasikeitimu, kuris usdaro reikalingą atmosferą tautos knygai atsirasti.

V. Bgd.

Spaudoj ir gyvenime

Menas, skonis ir kugelis

Po poros savaičių pasirodė Vienybė susitraukusi į tabloidinį formatą, lyg pabrėždama savo 70 m sukaktį. Ta proga galima pastebėti, kad daro skurdesnį įspūdį negu seniau, ypač dar ir todėl, kad ofsetas duoda galimybių panaudoti daugiau iliustracijų, kurių Vienybė pridėjo be jokios tvarkos. Pavyzdžiui gali būti pirmam puslapy įdėta generolo nuotrauka, lyg kokio lietuviams reikšmingo žmogaus. Tačiau kai kas ir nepasikeitė Vienybėje. Tai Vyt. Meškausko rašančio reportažus iš Chicagos, tonas. Tonas žmogaus, kuris niekada dar nieko pozityvaus nerado. Straipsnyje "Religinis menas ir barščiai" tais barščiais band do apipilti ir Tamulaitį, ir kun. dr. Baltinį, ir dar ne vieną kitą, kaip jau anksčiau yra padaręs su kunigais pavadindamas juos trumparegiais todėl, kad šie skiria pinigus premijoms.

Kalbėdamas apie Kultūros Fondo paskelbtą knygos mėnesį Meškauskas rašo: "Fondo valdyboje, pavyzdžiui, yra kun. dr. Baltinis, kuris pagarsėjo savo pažiūra, 'geriau yra, jei kokioje nors tautoje yra tik vidutiniai rašytojai, bet etiškai vertingi, negu dideli menininkai.' Ta proga primename, kad anas kun. Baltinio sakinys išimtas iš teksto turi truputį kitokią mintį negu norėtų Meškauskas. Bet galima priminti, kad Meškauskas pabėgo nuo gerų rašytojų kaip Šimkus, Guzevičius ar Venclova, kurie didžiųjų išvežimų metu talkininkavo enkavedistams. Geriau būtų, kad jie būtų buvę prasti rašytojai ir prasti enkavedistai. Jie savo raštuose šmeižė Lietuvą ir tie kas netikėjo Stalino garbinimu ir Lietuvos šmeižimu buvo tų pačių talentingų rašytojų kraunami į vagonus. Nuo politrukiškų talentų džiaugiasi ir pats Meškauskas galvą išnešęs. Didelis talentas yra ir Erenburgas, kuris savo raštuose bolševikams liepė prievartauti kiekvieną merginą nuo 14 m. amžiaus. Ką jo talentingų knygų paskaitę raudonarmiečiai darė galima suprasti skaitant Pukelevičiūtės romaną.

Keistas noras maišyti

Toliau Meškauskas kabinasi prie Tamulaičio, kam šis rašydamas apie religinio meno parodą sako, jog kartais kas reikšminga vienai tautai gali būti ne taip reikšminga kitai, palygindamas "aiskrymą" su barščiais. Apie tai Meškauskas rašo:

"Kiek žinau, Kultūros Fondas ne turi numatęs lietuviškų valgių skatinimo komisijos, kuriai galėtų pirmininkauti S. Tamulaitis. Ne, jis kartu su Babrausku tvarkys literatūrinius reikalus, kuriems iš pirmų Fondo surinktų $5,000 dolerių numatoma atiduoti $1,300. Man atrodo, kad jei Tamulaičiui religinio turinio paveikslai sukėlė valgių vaidinius, tai jam tą patį gali padaryti ir literatūros kūriniai.

Vienas dalykas telieka neaiškus: kas atsitiks, jei Tamulaičiui peržiūrint kokį romaną, pakvips kugelis? Tas valgis mūsų parengimuose laikomas lietuvišku patiekalu, tačiau jau jo vardas išduoda, kad jie yra vokiškos kilmės, žydų pas mus įpilietintas."

Nežinau iš kur žino Tamulaičio skonį ir supratimą apie kugelį Meškauskas, tačiau vieną aišku, kad autorius norėtų, jog parama rašytojams būtų paskirta pagal tai, kiek jie nusimano apie kugelį. O iš tikrųjų tai kugelį kiekvienam reportaže kepa pats Meškauskas. Jis maišo sąvokas, barščius, menus, teatrus ir tomis neaiškaus skonio ir turinio košėmis bando užtepti kiekvieną kultūrininką ar kultūrinį parengimą. Šituo sąvokų, vardų, žinių ir įkandimų maišalu Meškauskas nori maitinti skaitytojus. Būtų gera, kad autorius surastų kai ką ir pozityvaus nusikratydamas vardo: žmogus kuriam viskas bloga. Žmonės dirba, organizuoja ir padaro, niekas juk nekaltas, kad padaro ne taip, kaip didysis kugelio specialistas Vyt. Meškauskas norėtų. Ir atrodo, kad lengviau galima pasitikėti Kultūros Fondo skoniu su Babrauskais, Baltiniais, Tamulaičiais, Kreivėnais ir kitais kultūrininkais, negu Meškausko dažnai naiviais ir nepagrįstais niekinimais visų mūsų kultūrininkų pastangų.

Al. B.

KODĖL TAIP YRA?

Neperseniai skaitėme, kad mūsų tautiečio, žinomo visuomenės veikėjo inž. Antano Rudžio, iniciatyva Illinojaus senatorius Paul Douglas (dem.) yra paruošęs ir Senato užs. santykių k-tui išdėstęs planą, konkrečiau sakant, įstatymo priedą (amendmentą), pagal kurį būtų skiriama ½% nuo visų sumų, kasmet skiriamų užsienio kraštams remti, pavergtų tautų vadavimui iš komunistų vergijos sustiprinti ir padėti pabėgusiems iš tos rytų vergijos į vakarus asmenims rehabilituotis. Tas siūlomasis pusė nuo šimčio sudarytų apie 24 mil. dol. fondą. Tai tikrai puikus sumanymas ir sveikintini sen. Douglas pradėti žygiai tam sumanymui įgyvendinti. Jei įst. priedas būtų visų valdžios instancijų priimtas ir imtų veikti, tai jis parodytų, kad J. A. V-bių valdžios viršūnių kalbos apie pavergtųjų tautų laisvinimą (liberation) nėra tušti žodžiai, kaip tai buvo iki šiol. Jei tik visas tas svarbus ir skaudus reikalas nebus paskandintas biurokratijos baloje.

Senatorius Douglas, kaip paduoda gegužės 11 d. Chicago Sun-Times, dėstydamas minėtam Senato k-tui savo projektą, priminęs, jog Stalino mirtis užklupusi J. A. V-bių vyriausybę nepasiruošusią ir ji ne sugebėjo išnaudoti jo mirtį. Kai 1953 m. birželio mėn. įvyko sukilimai Lenkijoje, Čekoslovakijoje, Vengrijoje, Rytų Vokietijoje ir rytinėje Berlyno dalyje, mes, girdi, nieko nepadarėme jiems padėti. O tuo tarpu tie sukilimai galbūt ir buvo pa skatinti 1952 metų laisvinimo pažadais. Čia senatorius priminė (gal ir ne be sąryšio su būsimais 1956 m. rinkimais) anų metų priešrinkiminius preziden to Eisenhowerio pažadus, kurie tik pažadais ir teliko.

Kalbamam fondui tvarkyti sen. Douglas siūlo įsteigti vadinamą "Laisvės Administraciją", o tai administracijai tvarkyti paskirti administratorių su 17,000 dol. metinės algos ir septynis jo padėjėjus (asistentus) su 15,000 dol. metinės algos kiekvienam, gi tie padėjėjai būtų tokie: 1) vokiečių amerikietis, 2) lenkų amerikietis, 3) latvių amerikietis, 4) estų amerikietis, 5) čekoslovakų amerikietis, 6) koks bus šeštasis amerikietis nepasakyta, gi septintasis administratoriaus padėjėjas atstovautų visoms kitoms pavergtų tautybių grupėms.

Manau, kiekvienas mūsų turime pilną teisę paklausti, kaip čia taip atsitiko, kad lietuvių tautinė grupė neišvardinta toje septyneriukėje, atseit "lietuvių amerikietį" nerandama reikalo pakviesti į to "L. A." administratoriaus padėjėjus? Kaip jau Draugo buvo pranešta, to sumanymo iniciatorium buvęs aukščiau minėtas mūsų lietuvis, mūsų tautinė grupė, niekam nepaslaptis, yra žymiai skaitlingesnė už kitas dvi pabaltiečių grupes, veiklieji mūsų grupės atstovai (ALTAS ir kt.) berods yra gerai žinomi centrinėms vyriausybės įstaigoms, kartkartėmis jas lankę ir lanką, sukėlę tokį didelį ir reikšmingą reikalą, kaip pav. senatoriaus Kersteno vadovautas komitetas ir t.t. Ir štai, nežiūrint šių faktų. ignoruojama, mus nustumiama į "paskutinę vietą", sumaišoma su "visomis kitomis pavergtų tautybių grupėmis"...

Tiesą sakant, tai jau nebepirmiena, kad mes tai vienur, tai kitur esame "nepastebimi", pra leidžiami, stačiai ignoruojami. Kodėl taip yra? Nemėginkime visą kaltę dėl to suversti vien tik kitiems. Pasistenkime pajieškoti priežasčių ir savo tarpe. Tačiau plačiau apie tai gal kitą sykį.

Gal kas iš kompetentingų mūsų veiksnių malonėtų paaiškinti spaudoje aukščiau nurodytą ne malonų mums reiškinį. **Am. Rg.**

Redakcijos prierašas: "Chicago Sun-Times", rašydamas apie sen. Douglas priedą padarė klaidą — paduodant apie fondų administravimą praleido lietuvio administratoriaus padėjėjo vardą. Turime po ranka originalų sen. Douglas planą, kuriame lietuvio-amerikiečio, kaip administratoriaus padėjėjo, vardas minimas trečioje vietoje.

Serovas ir lenkų padlaižiai

Kai Londone lankėsi sovietų budelis gen. Serovas, spauda ji sutiko tokiu triukšmu ir tokiais žodžiais, kad buvo neleista lydėti komunizmo "bosų" į D. Britaniją.

Dabar anglų katalikų laikraščiai skelbia, kad lenkų "progresyvinių" katalikų vadai, kurie palaiko komunistinį režimą ir už tai gauną daugiau laisvės rėkauti, kiek anksčiau Maskvoje susitiko su gen. Serovu ir su sovietų komunistų partijos centrinio komiteto nariais.

Pažymėtina, kad lenkų tarpe buvo ir žinomas rašeiva B. Piasecki, lenkų "Pax" sąjūdžio vadas, kurio raštus praėjusiais metais Vatikanas pasmerkė.

Apie ką jie Maskvoje kalbėjo? Spėjama, kad lenkų "progresistai" kreipėsi į "neklaidingą" komunistų partiją Maskvoje, ką manoma padaryti su Lenkijos primu kard. Wyszynskiu, kuris ligšiol be teismo kalinamas nežinomoje vietoje.

Tad toki "progresyvūs" katalikai: jie, atsisakę tikro tikėjimo ir jo saugotojo Šv. Tėvo, "išminties" ieško pas komunistus.

j. k.

STATYBAI IR NAMŲ PATAISYMUI PRISTATOM Visokių Rūšių MEDŽIAGĄ

CARR MOODY LUMBER CO.

STASYS LITWINAS, Prez.
3039 So. Halsted St.
Tel. VIctory 2-1272

Apkainavimą ir Prekių Pristatymą Teikiame Nemokamai
Raštinė atidara kasdien nuo 8 val. ryto iki 6 val. vakaro ir šeštadieniais iki 8 val. vakaro.

MOSŲ MICHIGAN FARM SŪRIS YRA PATS GERIAUSIAS JOSŲ MALONUMUI IR SVEIKATAI

Jį galite pirkti ir valgyti su pilnu pasitikėjimu.

Visos geresnės maisto krautuvės su pasididžiavimu aprūpina jus su šiuo tikru lietuvišku sūriu.

Apsaugokite save ir savo artimuosius... Neleiskite save perkalbėti, kad pirktumėt pakaitalą. Reikalaukite tik MICHIGAN FARM sūrio.

Jeigu abejojate, paprašykite pamėginimui. Jūsų skonis jums pasakys. Mes norime, kad jūs patys būtumėt sprendėjas.

Mes esame nuoširdžiai dėkingi sūrio mėgėjams ir geresnėms maisto krautuvėms, kad jūs tiek išpopuliarinot MICHIGAN FARM sūrį, kuris palikė visų mėgiamiausiu. Mes pasižadame ir toliau jums gaminti tik patį geriausią sūrį.

JONAS IR ANGELINA ANDRULIAI

Michigan Farm Cheese Dairy, Inc.

Vienintėliai šio sūrio gamintojai, Fountain, Mich.

Aptarnavimui ir informacijai Čikagoje prašome kreiptis:

METRIKIŲ FARM FOOD CO. YArds 7-8393 ir A. SHURNA GRovehill 6-7783

CRANE SAVINGS AND LOAN ASS'N

2555 WEST 47th STREET LAfayette 3-1083

B. R. Pietkiewicz, prez.; E. R. Pietkiewicz, sekr. ir advokatas

Mokame augštus dividendus. Kešiuojame čekius. Parduodame ir išperkame valstybės bonus. Taupytojams patarnavimai veltui

ATIDARYKITE SĄSKAITĄ ŠIANDIEN.—Apdrausta iki $10,000.

Darbo valandos: pirmad. ir ketvirtad. nuo 9 iki 8 val. vakaro; antr. ir penk. 9 iki 5; treč. uždaryta, o šešt. nuo 9 iki vidurdienio.

Roosevelt Furniture Miegamo Rakandų Išpardavimas!

11 gabalų — tiktai už $169.00

Į šį setą įeina lova, dreseris, komoda, springsai, matrasas su vidujinėm spiruoklėm, 3 vanity stiliaus lempos, 2 miegamos pagalvės ir kilimas. Didelis pasirinkimas ir kitokių baldų. Galima užeiti vakarais. Parduodame išmokėjimais. Už 6 mėnesių išmokėjimus neimame jokių nuošimčių. Prieš perkant baldus, užsukite į šią lietuvišką krautuvę, apžiūrėkite baldus ir patirkite kainas.

ROOSEVELT FURNITURE CO.

2310 WEST ROOSEVELT ROAD Tel. SEeley 3-4711

Felix Raudonis, sav. ir menadžeris

Krautuvė atidaryta sekmadieniais nuo 11 iki 4:30.

BIRUTĖ POKELEVIČIŪTĖ

Aštuoni lapai

Premijuotas romanas

105 tęsinys

Iš Lietuvos mes išvažiavom drauge: su Vyga ir su jos tėvais. Pakeliui prisivijom Liaušių urėdą Valaitį, stambų ūsuotą senį. Jis turėjo penkis sūnus, tvirtus berniokus, ir mums buvo drąsiau.

Aš gerai prisimenu paskutinį rytą Lietuvoj — lietingą ir miglotą, kvepiantį dūmais...

Mes nakvojom kažkokioj tuščioj sodyboj, visai pasieny, ir kepėm duoną. Ponia Valaitienė buvo ligota moteriškė, todėl jos sūnūs žinojo namų apyvoką geriau už mergiotes. Jie tuoj susirado rėtį, duonkubilį, jau iš vakaro prisiskynė darže kopūstlapių ir prisikapojo malkų.

Mes taip pat supylėm savo miltų dalį bendran maišyman. Minkė pat vyriausias Valaičiukas — Viktas.

— Ei, Birute, nori pabandyti? — šūktelėjo jis mano pusėn.

Aš atsiraitojau megztinį ir panėriau rankas į rupią rugių rūgštį.

Man pro pirštus slydo auksiniai grūdai, šnarėjo plaukiančios varpos, vilnijo platūs, žiemkenčiais apsėti, laukai. Visos skambančios vasaros, liūliuojančios lygumos, saulės spalvos ir saulės skaistumo rugiai...

Paskutinės duonos rugiai.

•

Apkasų kasti mūsų nenuvarė vien dėl to, kad Valaitis buvo urėdas.

— Oberfoerster?... — pagarbiai žvilgterėjo į ūsuotą senį žandaras ir pavartaliojo antspauduotą Valaičio dokumentą prieš šviesą. — Gerai, mes Jums rasim darbą pagal Jūsų specialybę.

Ir rado... Mus visus nugrūdo į kažkokio dvaro lentpjūvę, netoli Įsručio. Mes čia dirbom trejetą mėnesių: gaminom kaladėles tankų kurui ir vadinomės „Tankholzkommando".

Perdaug nesiskundėm. Gyvenom dvaro kumetyne, gaudavom maisto davinį ir, svarbiausiai, netoli dar buvom nuo Lietuvos...

Apkasus kasė čia pat, už miškelio. Aš matydavau ilgas vyrų ir moterų voras, traukiančias į darbą: pro rudens lietų, pro pirmojo sniego šlapdribą, su kirkom, su kastuvais, brendančias permirkusiu moliu, užsimetusias ant galvų prakirptus bulvių maišus. Lyg bevardę procesiją, nulinguojančią kas rytą už miškelio ir tik sutemose parklampojančią atgal.

Mes dar turėjom stogą virš galvos ir šiltą kampą. Dvaro kumetyne buvo net elektra.

Mus prižiūrėjo vyresnysis viršila: pusiau čekas, pusiau vokietis — kresnas, raudonskruostis bernas. Tėtis jį vadindavo kareiviu Šveiku.

Tačiau tikrasis mūsų ponas buvo majoras Holldorfas, tikrumoje, taipgi urėdas, kaip ir Valaitis.

Aš jį mačiau tik vieną kartą. Pro lentpjūvės langą. Holldorfas buvo stambus vyras, skaisčiai mėlynom akim, turbūt, jau įpusėjęs ketvirtą dešimtį, užsiauginęs vešlias žandenas. Tik vėliau aš supratau kodėl. Jo viršugalvis pliko ir jis dailiai atrodydavo tik su kepure. Tos žandenos buvo maža majoro Holldorfo apgavystė.

•

Rytprūsiuose tuo metu galėjai bet kur pasigauti karvę. Jos bastydavosi po tuščius laukus, skabydamos pageltusią žolę ir gailiai mūkdamos. Tarsi prašydamos, kad kas nors išmelžtų jų pritvinkusius tešmenis.

Kartą, vėlų vakarą, aš ėjau parsinešti iš šulinio vandens. Buvo žvaigždėta rudens naktis, tamsiai mėlyna ir toli aidinti. Gūdūs gyvulių balsai sklido iš visų pusių: nuo miško, nuo dvaro ganyklų, nuo didžiojo plento... Tarsi pro šalį eitų, ir eitų nematomos kaimenės.

Aš pasidėjau kibirą ir sustojau kiemo vidury.

Nubaltintas kumetynas, su užtemdytais langais ir nejudančiu vėjarodžio gaidžiu, atrodė, lyg šmėklų buveinė. Sienom kopė laukinių vynuogių raizginiai; jų lapai buvo sukrekėjusio kraujo spalvos. Blizgėjo pirmojo pašalo gruodas, fronto pusėj kartkartėmis kurčiai sudundėdavo, o rudens laukais traukė nematomos kaimenės ir nuo jų nykaus baubimo ėjo šiurpas per visą kūną.

Nes jutai, jog esi tuščioj žemėj. Neapsėtoj, neapartoj — be žmogaus meilės ir šilumos.

(Bus daugiau)

NEI LIETU, NEI SNIEGAS

Joks oras nesulaiko laiškanešio nuo išnešiojimo laiškų. Čia matome Albany, N.Y., perkeliama namą į kurio pašto dėžutę laiškanešys įdeda paštą. (INS)

LINKSMIAU

Didžiųjų pokalbis

Kažkas pekloj nugirdęs Staliną su Hitleriu šitaip kalbančius:

Stalinas: — Tu, Adolfai, bent gyvas būdamas turėjai drąsių vyrų, kurie prarado gyvybes, kėsindamiesi prieš tave. Man nutiko kitaip. Buvau apsuptas avinų bandos, dievinančios mane gyvą, bet vos tik gavau galą, atsirado drąsuolių mane niekinti.

Hitleris: — Teisybę pasakei, Juozai. Tavo sekėjai aviniais buvo ir avinais liks.

Neteisinga išmintis

Jei teisybė, kaip sakoma, kad tyla yra auksas, tai visos moterys būtų labai labai neturtingos...

Visą parą

Viename mažame Amerikos mieste traukiniai nesilaikė jokios tvarkos, jie vėlinosi ir vėlinosi.

Kartą traukinys į stotį atvažiavo pačiu laiku. Keleivis, kuris gerai žinojo šitą netvarką, nustebo ir konduktoriui įteikė cigarą.

— Sveikinu, tamstos traukinys atėjo punktualiai.

— Ačiū, — tarė konduktorius, — bet cigaro sąžningai priimti negaliu. Mums reikėjo vakar šiuo laiku atvažiuoti. Esame visą parą pavėlave.

Per jaunos

— Kodėl moteris niekada nebuvo JAV prezidentu?

— Ogi ar nenumanai, kad JAV nėra moters vyresnės kaip 35 metų. Jaunesnė niekada negali būti JAV prezidentu.

PAJIEŠKOJIMAI

Pajieškomas TITO BUTĖNAS. Jieško Vasiliauskienė. Žinantieji apie jį arba jis pats prašomas pranešti adresu: **4542 So. Western Ave. Chicago 9, Ill. Telef. CLiffside 4-0079.**

Pajieškomas ANTANAS GRIGALIŪNAS, arba jo vaikai ar giminės, kilę iš Bukunų km., Panevėžio apsk. **PELIKAS GRIGAS,** kilęs iš Panevėžio apskr., Kupiškio valsč., Noriūnų km. **POVILAS ŠUKIS,** anksčiau gyvenęs Clevelande. Prašomi atsiliepti šiuo adresu:

Thomas Poškus, 5931 Northwest Highway, Chicago 31, Ill. Tel. ROdney 3-6353.

Skelbtis "DRAUGE" apsimoka lietuvių dienraštis, o skelbimų nes jis yra plačiausiai skaitomas kaina yra prieinama visiems.

Gali nebegauti, jei lauksi perilgai: priešsezonine kaina General Electric ¾ tonos aparatas tik už $229.00 pas Gradinską, J. G. Television Co., 2512 W. 47th Str., FR 6-1998.

TELEVIZIJOS ir Radio Aparatų Taisymas
Sąžiningas ir garantuotas darbas
M. RIMKUS, 4517 S. Sawyer St.
Tel. VI 7-0087 — VI 7-3037

Comptometro - Mašinraščio Mokykla
P. Kesiūno vadovaujama, persikėlė į Gage Parką ir priima naujus kursantus.
Ten pat galima išnuomuoti arba nusipirkti ir comptometrą.
Dabartinis Mokyklos adresas **5543 So. Albany. Tel. WAlbrook 5-4315.**

Ar Gaunate Slogas?

Visuomet kreipkite dėmesį į užkietėjusius vidurius. Dėl palengvinimo tūkstančiai pageidauja Dr. Peter's "Gomozo". Kaip ir pagal gydytojo receptą gaunamuose vaistuose, jo sąstate yra **keletas** mediciškai užtvirtintų dalykų, kurie visi kartu veikdami suteikia palengvinimą keliais būdais: 1) ramina ir šildo sutrikusį skrandį; 2) atleidžia vidurių išputimo skausmus; 3) suteikia neskubinantį palengvinimą nuo sukietėjusių vidurių, kurie yra priežastim aukščiau išvardintų simptomų. Švelnus. Gero skonio. Išparduota virš 20,000,000 bonkų. **Šeimos** dydžio bonka $1.65 vaistinėse. Bandykite Dr. Peter's "Gomozo"... absoliutiškai niekas kitas taip nepagelbės. Jei jūsų vaistinė neturi, tad, pasiųskite $1 už 11 oz. bonką (su jūsų vardu ir adresu) šiuo adresu: **GOMOZO, Dept. 671-82 4541 N. Ravenswood Ave., Chicago 40, Ill.**

IŠ ARTI IR TOLI BALDŲ PERKRAUSTYMAS
Naujas specialus didelis sunkvežimis su pilna apdrauda. Pigus ir sąžiningas patarnavimas.
R. ŠERENAS
4546 S. Wood St., Chicago 9, Illinois, tel. VI 7-2972

Perskaitę "Draugą" duokite kitiems!

JOS. F. BUDRIK FURNITURE, INC.
3241 S. Halsted St.
Tel. CAlumet 5-7237

Augštos kokybės Rakandai, Pripildyti
3 kambarius: Pečius Šaldytuvas, Televizija,
5 šmotų miegamo kambario setas, 5 šmotų Valgomo setas.
5 šmotų svečių Parlor setas Viskas vertės $455.00, už $299.
Lengvos išmokėjimo sąlygos
9x12 Klejankes po $4.95
Gold Seal arba Armstrong Klejankes po 49 c. už yardą
Dideli Bedroom karpetai po $9.95.

Budriko Radio Valanda Ketvirtadienio vakarais nuo 6 iki 7 val. iš WHFC stoties. 1450 kil. su gyvais dainininkais ir orkestru.

Mįslių kontestas.

Atdara 7 dienas savaitėje Pirmadienio ir ketvirtadienio vakarais iki 9:30. Sekmadieniais nuo 10 iki 5.

BILLER-TYPIST
Tired of the trip each morning and night? Work closer to home. 5 day 40 hour week. Excellent working conditions, free insurance, 10 day sick leave per year, paid legal holidays, 2 week vacation with pay after 1 year. Top salary. Apply
EUREKA FURNITURE MFG. CORP.
5949 S. Lowe

Buvę seni Chicagos biznieriai **Jadvyga ir Jurgis Peldys,** dabar atidarė viešbutį ir restoraną vasarotojams. Kambarius galima užsakyti iš anksto. Graži vieta praleisti atostogas. Netoli ežeras. Gražus pliažas. Adresas — R-2, Box **172, Chesterton, Indiana. Tremont ir 12-as kelias. Tel. Chesterton 8670.**

Vestuvių nuotraukos ir augštos rūšies fotografijos mūsų specialybė
PRECIN PHOTO STUDIO
(Incorporated)
EDVARDAS ULIS, sav,
4058 Archer Avenue
Telefonas VIrginia 7-2481

AUTOMOBILES — TRUCKS
Automobiliai — Sunkvežimiai

VIKTORO KOZICOS
lietuviška gazolino stotis ir auto taisymas
Atliekami motoro remontai, lyginimo dažymo darbai ir kelčiamos dalys
CALL-ME-MOTORS CO.
5759 S. WESTERN AVE., PR 8-9533

Remkite dienos Draugą!

CLASSIFIED AND HELP WANTED ADS

REAL ESTATE

Brighton Parke. Medinis namas ant 50 pėdų sklypo. 2 po 4 kamb. Rūsys, centr. šildymas, garažas. Kaina tik $13,000.

Marquette Parke prie parko, bažn. ir mokyk. parduodamas puikus apartamentinis namas — 2 po 5 k. ir 3 po 4 k. Centr. šild. Namas vertas dėmesio.

82nd ir Kedzie apylinkėje puikus šviesių plytų 2 m. 1½ augšto — 5 ir 3 kamb. Platus sklypas, 2 pilnos vonios, air-conditioning ir daug kitų priedų. Turi būti greit parduotas.

Gage Parke pigiai parduodamas 6 kamb. mūrinis bungalow. Rūsys, šildymas, 2 autom. garažas.

60-os ir Halsted apylinkėje pigus 6 butų mūrinis.

Netoli 18-os kolonijos parduodamas mūrinis 12 butų namas. Šildoma pečiais. Labai mažos išlaikymo išlaidos. Kaina $24,000. $600 pajamų į mėnesį.

Skubiai reikalingas 2-jų butų mūrinis namas Marquette Parke arba Brighton Parke.

VENTA
4409 S. Fairfield Ave.
LAfayette 3-3881

Apžiūrėkite šį sekmad. nuo 1-5 val.:

Marquette Parke 7305 S. Rockwell, 7 kamb. (5 mieg.) naują puikų mūrinį bungalow, $24,500 vertės arba

Brighton Parke: 4450 S. Mozart — 5 ir 3 kamb. medinį gražiai įrengtą namą $13,500 vertės.

Abu namai lietuviams geroj vietoj. Kitu laiku apžiūrėti reikia susitarti. Informacijai kreiptis

ŠIMAIČIAI
Realty, Builders, Insurance
2737 W. 43 St., CL. 4-2390

Prieš pirkdami ar parduodami namus, biznius, sklypus ar ūkius atlankykite mus.

KUTRA-NORKUS REALTY
REAL ESTATE-INSURANCE
2405 West 51 St.
WAlbrook 5-5030
PRospect 8-3579 (vak. ir sekmad.)

Nejud. turto pirkimas-pardavimas, visokia apdrauda, notarijatas
P. LEONAS
REAL ESTATE
2735 W. 71st St. — WAl. 5-6015

PARDUODAMAS DIDELIS MŪRINIS NAMAS
Trijų augštų mūrinis namas su 4 butais po 7 kambarius ir dviejom krautuvėm; yra didelis mūrinis garažas; lietuviškame rajone prie lietuviškos bažnyčios ir mokyklos; virš $700.00 pajamų į mėnesį; prieinama pirkimo kaina. Skambinkite **BIshop 7-7864** arba rašykite **DRAUGAS Box 4641, 2334 S. Oakley Ave., Chicago, Ill.**

Cicero 2-jų butų — 5 ir 5 kamb. apkaltas namas. Didelis kamb. pastogėje. Skambinti **TOwnhall — 3-5029.**

BUILDING & REMODELING

KONTRAKTORIUS
STANDARD BUILDERS, INC.
2523 W. 69 st. Chicago 29, Ill., PRospeckt 8-3792
A. GINTNERIS — pirmininkas
V. F. PETRAUSKAS — stat. vedėjas
Lietuvių Statybos Bendrovė:
* stato namus pardavimui,
* priima užsakymus,
* atlieka remonto darbus,
* įrengia aluminijaus langus ir duris.

V. ŠIMKUS
Įvairūs pataisymai ir pardavimas.
Jei norite pirkti ar užsakyti nama kuris būtų geral išplanuotas, patogus, gražus ir pigus, pirkite ar užsakykite pas
Susitarti šaukite REliance 5-8202 nuo 5 val. p. p. kasdien ir taipgi sekmadieniais nuo 10 iki 4 val
4645 S. Keating ave., Chicago 32, Ill.

ANTANAS LUKAS IR SŪNUS
2717-19 West 71st Street
BUILDING CONTRACTORS
Stato naujus namus, atremontuoja senus. Kreipkitės:
Tel. — HEmlock 4-5881

LIETUVIŲ STATYBOS BENDROVĖ
MŪRAS
BUILDERS, INC.
Stato gyvenamuosius namus, ofisus ir krautuves pagal standartinius planus ar individualinius pageidavimus.
Įvairūs patarimai statybos bei finansavimo reikalais, skiciniai planai ir namų įkainavimas nemokamai.
Statybos reikalais kreiptis į reikalų vedėją šiuo adresu:
JONAS STANKUS
kasdien nuo 4 val. popiet.
Tel. PRospect 8-2013
6800 SO. CAMPBELL AVE., Chicago 29, Illinois

VIKTORAS ŠIMAITIS
General Contractor
Stato rezidencinius ir komercinius namus; pasiūlo sklypus; rekomenduoja planus; išrūpina statybos kreditus. Skambinti vak.: **VI 7-4229** arba rez. tel. **BI 7-3340.** Kreiptis —
ŠIMAIČIAI
Realty - Builders - Insurance
2737 West 43rd Street

REAL ESTATE

.. LIETUVIŲ KOLONIJOSE ..
VERTINGI NAMAI:
Mūr. 5 k., automat. šild., gar. $15,700
Mūr. 2 po 4 k., naujas, gar. $34,500
Mūr. 2 po 4 k., dekor., gar. $27,000
Mūr. 2 po 5 kamb., 3 mieg., 2 boil., dvigubas lotas, garažas $28,500
Mūr. 2 po 6, nauj., mod. fr. $36,800
GERI BIZNIAI:
Vaistinė ir 6 kam., garažas. $30,000
Krautuvė, gero biz., su įreng. $6,000
Vasarvietė su įreng. motorlaiviu, prie Chicagos, gera proga — $2,200.
Parūpinam gerom sąlygom paskolas
A. BUDRECKAS, REALTY
4081 ARCHER AVE. LA. 3-3384

P. STANKOVIČIUS
REAL EST. ir INSUR. BROKERIS
LIETUVIŲ AUDITORIJA
3133 So. Halsted St.
Ph. DAnube 6-2793
Padeda pirkiti - parduoti namus ūkius, biznius. Parūpina paskolas draudimus ir daro vertimus. Tvarko imigracijos dokumentus. Ofisas atdaras kasdien nuo 10—7.

GRAŽUS 2 BUTŲ MŪRINIS NAMAS su jų kambarių butu beismente.
Parduodamas tik už $27,300.
K. MALONIS
Tel. PRospect 8-2071

Persikelia į Wisconsin. Parduoda 7 kamb. mūr. rezidenciją. 4 mieg. kamb. Autom. karštu vandeniu-alyva apšild. Naujas 2 autom. garažas. 1½ tile vonios. Pušinėm lentom iškaltas rūsys. Nebrangiai už $13,900. **SVOBODA, 3739 W. 26th St. LAwndale 1-7038.**

HELP WANTED MOTERYS

MERGINŲ MOTERŲ
PRUDENTIAL BUILDING RESTORANE
ir kitose artimose vidurmiesčio vietose dabar samdomos
PADAVĖJOS
VIRTUVĖS MOKINĖS
VIRALINĖS
MAISTO SANDĖLIO (PANTRY) VEDĖJOS
1. Patyrimas nereikalingas
2. Uždarbiai užtikrinti
3. Valgis ir uniformos duodami
4. Grupinė apdrauda
5. Grupinė hospitalizacija
6. Patraukli aplinka
7. Progos pakilti
8. Nedirbama sekmadieniais ir šventadieniais.

Kreiptis dabar
STOUFFERS RESTAURANT
PRUDENTIAL BUILDING
(Randolph prie Michigan Ave.)
arba 26 W. Madison

Reikalinga moteris prie vaikų. $25 savaitei ir pilnas išlaikymas. Skambinti GRovehill 6-9503.

SEWING MACHINE OPERATORS
Experienced
Good starting rate
plus pay for piece work
5 day week
8 to 4:30 P.M.
Near North Side
SCHOLL MFG. COMPANY
213 W. Schiller

HELP WANTED — VYRAI

Reikalingas
DŽENITORIUS
iki 50 m. amž. Dirbti nuo 2 v. pp. iki 10 v.v. Bus kiek ir šešt. antvalandžių.

Darbininkų priedai. Nuolatinis darbas. Turi būti blaivus, patikimas ir mokėti angliškai.

NATIONAL LEAD COMPANY
900 W. 18th Street
CAnal 6-3712

PROGOS — OPPORTUNITIES

PARDUODAMAS bizniavas namas. Galima pirkti biznį ir be namo, arba išnuomuoti. Arti fabrikų. 549 **W. 18th St. ir 1818 S. Canalport Ave. Tel. CAnal 6-5388.** Savininkas —**1820 Canalport Ave.**

MISCELLANEOUS
Įvairūs Dalykai

LIET. APDRAUDŲ AGENTŪRA
Visų rūšių apdraudos. Automobilių finansavimas. Notariatas. Valstybės patvirtintos kainos.
Prieš darydami apdraudas kitur pasiteiraukite pas mus.
JONAS KIRVAITIS,
WAlbrook 5-5671
INTERSTATE INSURANCE AGENCY
5900 S. Ashland Ave., Chicago 36, Ill.

ŠILDYMAS
A. Stančiauskas ir A. Lapkus instoliuoja visų geriausių Amerikos firmų gazu ir alyva kūrenamus pečius (furnaces), visų dydžių oro vėsintuvus Air conditioners) ir atlieka visus skardos darbus.
1546 S. 49th COURT, CICERO
Tel. OLympic 2-9311 nuo 8 val ryto iki 5 val. vakaro.
Telef. nuo 5 val. vak.: OLympic 2-6752 ir OLympic 2-8492

DĖMESIO!

Iš FLORIDOS
grįžta į Chicagą, š. m. birželio 4 — 5 d.d., tuščias kraustymo sunkvežimis. Jei būtų norinčių su baldais ar kitu inventorium labai pigiai atvykti į Chicagą prašome atsiliepti iki geg. 30 d. šiuo adresu — **N. Kalavinskas, 4546 S. Wood St., Chicago 9, Ill.**

HELP WANTED — MOTERYS

TYPIST
GENERAL OFFICE
SOME BILLING
Air-conditioned Office
Free Hospitalization
EMPIRE TABLE CO.
6437 S. State

Like Outboard Motors?

DESIGNERS...
...DRAFTSMEN

Interested in exciting work on America's most advanced outboard motors? Positions are available in the Design Department of leading manufacturer, located in the heart of Wisconsin's vacationland. Experince on internal combustion englnes desirable but not necessary. For details or interview, write, wire, or phone:

P. D. HUMLEKER
Kiekhaefer Aeromarine Motors, Inc.
Fon du Lac, Wis.

DIENRAŠTIS "DRAUGAS" SKELBIA ŠEŠTĄ ROMANO KONKURSĄ

Skiriama tūkstantis ($1,000.00) dolerių premija

1. Dienraštis "Draugas" tálkininkaujant "Draugo" Bendradarbių Klubui, skelbia naują lietuviško romano konkursą. Paskutinė data konkursui skiriamo romano rankraščiui įteikti — 1956 m. lapkričio 1 diena.

2. Geriausiam romanui skiriama premija — tūkstantis dol.

3. Jury komisiją sudaro: Aldona Augustinavičienė, Petras Balčiūnas, Viktoras Mariūnas, kun. Alfa Sušinskas ir Mykolas Venclauskas.

4. Romano siužetą pasirenka patys autoriai. Romanas turi būti parašytas mašinėle, nemažesnis kaip apie 200 romano formato puslapių.

5. Kūrinius siųsti adresu: Romano Konkurso Komisija, "Draugas", 2334 So. Oakley Ave., Chicago 8, Ill.

6. Sprendimo bešališkumui patikrinti autoriai turi pasirašyti slapyvardžiu, o atskirame uždarame voke pažymėti savo tikrąją pavardę ir adresą, ten pat įrašant romano antraštę ir pasirinktą slapyvardį.

7. Tūkstančio dolerių premiją gavęs autorius be papildomo honoraro pirmosios laidos teises perleidžia "Draugui", įskaitant teisę spausdinti dienraštyje ir išleisti atskiru leidiniu. Jei knyga duotų pelno, jis yra skiriamas romano premijos fondui. Premijos nelaimėję autoriai spausdinimo sąlygas nuspręs abipusiu susitarimu.

Mes mokame Aukštą Dividendą
MIDLAND
Savings and Loan Association
PER 40 METŲ VISŲ LIETUVIŠKŲ KOLONIJŲ SAUGIAUSIA IR PELNINGIAUSIA TAUPYMO BENDROVĖ
4038 Archer Avenue Tel. LA3-6719
AUGUST SALDUKAS Prezidentas

MES PRISTATOME ANGLIS BEI PEČIAUS ALIEJŲ DIDELIAIS IR MAŽAIS KIEKIAIS!

Mes taipgi perkraustome jūsų baldus saugiai — keletą blokų ar keliasdešimts mylių. Reikale šaukite mus.
Vieno kambario baldus arba viso namo — kreipkitės pas mus. Turį daug metų patyrimo perkraustymo darbe.
STASYS FABIJONAS
2146 So. Hoyne Avenue Tel. Virginia 7-7097

TEGU TAVE GALAI, PERKŪNE!

VLADAS BŪTĖNAS, Chicago, Ill.

Kai aną sekmadienį ištariau šiuos žodžius Ernest foto studijoje, p. Daužvardienė net krūptelėjo: — Taip baisiai, tam sta, kalbi! Bet prietelius A. Valentinas su "Peklos" knygos pagalba įrodė, kad kalbėti apie perkūną yra labai geras ženklas... Ar ne tiesa, mielas skaitytojau, kad šis pavasaris tikrai perkūniškas: tai žvarbus vėjas siaučia, tai, žiūrėk, atsisukusi kaitra šutina, tai perkūnas su visais velniais trankosi. Taip diena iš dienos, savaitė iš savaitės.

Bet gi vieną dieną prašvys šviesi saulė virš Michigano ežero, virš žalių jo pakrančių ir virš plačiosios Chicagos. Stos vasaros giedra ir vaiskus šviesumas skleisis aplinkui. Taip turi būti, tikrai. Juoba vasaros pradžioje šimtai lietuvių iš plačiosios Amerikos ir Kanados sėda į lėktuvus, traukinius ir autobusus, ir leidžiasi Chicagon į didžiąją lietuviškos dainos šventę. Kaip įvairios žinios ir pranašai skelbia, daug ot daug svietelio rengiasi Chicagon suplaukti. Kur gi ne, ta milžiniška dvilypė šventė: Kultūros kongresas ir Dainų šventė savo apimtimi ir didingumu pralenkia daugelį kitų turėtų ar organizuojamų švenčių. Todėl nenuostabu, kad garsas apie ją taip plačiai pasklidęs ir kad susidomėjimas toks didelis. Jei dar A. Valentino "Peklos" knyga pranašauja gerą orą, tai ko daugiau benorėti...

Bet, va, aną trečiadienį, užkliuvęs į Marquette Parką, praėjau pro Maria High School rūmus. Šiaurėje ir vakaruose tvel kėsi audros debesys ir žaibai grūmojo. O iš mokyklos rūmų veržėsi gražūs moterų choro nų garsai. Būriai žmonių stovinėjo šaligatvyje, klausėsi dainų ir džiaugėsi. Kažkokia savotiška būsimosios Dainų šventės nuotaika viešpatavo beklausančių veiduose. Ten viduje juk dai navo jungtinis moterų choras Dainų šventės dainas.

Visi ratai sukasi

Sugrįžus namo skambtelėjo telefonas. Ragelyje tuojau atpažinau muz. Stephens balsą.

— Ar žinai, — džiaugėsi muz. A. Stephens, — kad būriai mergaičių susirinko repeticijon, kad pakili darbo nuotaika pas mus, kad dirbam iš širdies.

Pasirodo, kad, muz. A. Stephens paskelbus spaudoje atsišaukimą į seses dainininkes, gražus būrelis įvairių balsingų merginų atėjo ir įsijungė į bendrąjį jungtinį moterų chorą, kuris dainuos Dainų šventėje. Atėjo tokios žinomos solistės, kaip Mary Banki, Zapolis, G. Mačytė ir kitos, atėjo Amerikoje gimusios lietuvaitės ir iš tremties atvykusios. Atėjo be puikybės ir pretenzijų, tik su meile lietuviškai dainai ir bendram lietuviškam reikalui.

Kas galėjo tikėti, kad Dainų šventės talkon taip vieningai įsijungs visos trys lietuvių kartos ir įvairių politinių pakraipų žmonės. Bet taip yra. Kai minėtą sekmadienį susirinko fotografuotis Dainų šventės plenumas, ten matėsi beveik visi plenumo žmonių veidai. Buvo ten N. Gugienė, P. Grybienė, J. Pakel, J. Kudirka, dr. S. Biežis, taigi, vis senosios lietuvių emigracijos atstovai, toliau gi A. Stephens, J. Daužvardienė, adv. Stasiukaitis, Don Varnas legiono posto atstovas Jonikas, sol. J. Putrimas ir kiti — Amerikoje gimę ir augę lietuviai, na ir eilė naujai atvykusių, kaip: V. Radžius, A. Dzirvonas, A. Jasaitytė, E. Blandytė, kun. dr. Prunskis, kun. Stašys, dr. Bajerčius, dr. Paplėnas, A. Valentinas, E. Šulaitis, K. Kleiva, J. Paštukas, E. Slavinskas, A. Gintneris ir eilė kitų. Todėl, ačiū tam sutartiniam visų lietuvių darbui, Dainų šventę turėsime. Visi tie žmonės, kaip ir pusantro tūkstančio dainininkų su savo dirigentais, deda šapelį po šapelio Dainų šventės rūmams.

Bet mes kiekvienas galim būti Dainų šventės talkininku. Antai ir pereitą sekmadienį iš Dainų šventės finansų komisijos pirm. J. Pakel buvo "išvogta" žinių, kad pirmininkas jau turi surinkęs visą eilę paaukotų šimtinių Dainų šventei. Taip, ir tie žmonės, kurie aukoja pinigus šiam svarbiam lietuvių kultūriniam įvykiui paremti, yra dideli ir reikšmingi Dainų šventės talkininkai.

Tikime pasisekimu

Tarp šviesių pragiedrulių pasitaiko ir liūdnesnių reikalų. Prieš kelias dienas Bridgeporte susitikau vieną ponią, berenkančią aukas Dainų šventei. Ponia kuo ne su ašaromis kalbėjo, kad žmonės visaip atsikalbinėja nuo aukojimo, kiti net priekaištauja, kad, girdi, kam tos visos šventės reikalingos... Bet tokiems išminčiams norisi pakartoti kun. komp. T. Brazio žodžius, kuriuos jis rašė išvakarėse pirmosios lietuvių tautinės šventės, 1924 m. Kaune: "Mūsų dainų melodijos rodo lietuvių tautos nepaprastą kūrybinę jėgą bei gabumą. Tai brangiausi ir puikiausi mūsų muzikos perlai, kuriais mes galime gėrėtis, puoštis ir didžiuotis prieš nelietuvius... Taigi, kilkit augštyn mūsų numylėtų "Dainų dainelių" garsai. Skriskite po platų pasaulį mūsų tautos sielos aidai, žadindami kilnius poezijos jausmus, materializmo vergijon slenkančioje žmonijoje..."

Dabar žodis svečiams iš kitur. Kilkite, važiuokite visi iki vieno. Chicaga didelė ir plati, joje tūkstančiai lietuvių gyvena, vietos visiems užteks. Dainininkus visus iki vieno pasitiks ir priims specialūs atstovai. Tam yra sudarytas specialus dainininkų priėmimo ir nakvynių k-tas, kuriam vadovauja daugeliui gerai pažįstamas "Dainavos" ansamblio pirmininkas J. Paštukas ir jam talkininkauja eilė šaunių talkininkų. Kiti svečiai, atvykstą iš toliau, turėtų iš anksto susirūpinti biletais. Chicago Coliseum halėje telpa 7000-8000 žmonių. Prisibijoma, kad gali vietų pritrūkti. Bet biletai jau yra pardavinėjami, spauda tuoj pradės skelbti, kur juos galima įsigyti, ir todėl nors "atsargumo dėliai" reikia juos iš anksto įsigyti.

Paskui gi po Dainų šventės, kurioje dalyvaus Illinois gubernatorius, miesto burmistras, eilė senatorių ir šiaip būrys augštų amerikiečių pareigūnų, Sherman viešbutyje įvyks didžiulis banketas. Ten prieš puošnių stalų susės veidai iš Kanados, Los Angeles, New Yorko, Bostono, Chicagos ir eilės kitų vietų, susirinks draugai ir pažįstami po kelis ar kelioliką metų nesimatę, megsis pažintys, sugrįš prisiminimai. Tai bus paskutinis visos didžiosios šventės ir bendrų pastangų apvainikavimas. Šio banketo vyriausio ramsčio L. B. Chicagos Apygardos pirm. dr. Bajerčiaus energija ir sumanumu kas gi negali pasitikėti?

Atleiskit, pradėjau su pernais. Bet perkūnai mums per daug įsimušę į galvą. Nuo to bėgimo, lėkimo, posėdžių ir darbų. Viis dėl tos Dainų šventės. Bet, ačiū Dievui, padėtis kasdieną tvirtėja, reikalai klostos gerai, visi sudėtingo mechanizmo ratai sukasi ir mes tvirtai tikime visuotinu Dainų šventės pasisekimu. Pasitikėkite ir jūs, kuriuo rengiatės kelionėn į Chicagą ir rimtai pagalvokite tie, kurie dar svyruojat.

DU IŠ ŽUVUSIŲ

Lėktuvo katastrofoj žuvo 8 Crane kompanijos augštesni viršininkai. Čia matome G. Erwin (viršuj) ir G. G. Linholm. (INS)

Australai ir alus

Australijos alaus sunaudojimas per pastaruosius metus pasiekė 24 galionus (apie 100 litrų) kiekvienam gyventojui (dideliems ir mažiems), t. y. dvigubai daugiau negu prieš karą. Finansų reikalų ministeris parlamente šitokį alaus suvartojimą pavadino "herojišku". Jis taip pat pabrėžė, kad, jo nuomone, alaus sunaudojimas ateityje dar kilsiąs. Iš viso pernai Australijoje išgerta 199 milionai galionų alaus.

Badu nemirsi

Stasys labai buvo išalkęs. Jis užsuko į restoraną, atsisėdo prie staliuko ir laukė padavėjos. Laukė gan ilgai, bet vis nesulaukė. Pagaliau, netekęs kantrybės, sušuko praeinančiai padavėjai:

— Panele, ar aš čia turėsiu laukti, kol badu numirsiu? — O ne, pone, — šyptelėjusi atsakė padavėja — Tamsta turėsi iš čia išeiti dar prieš šeštą valandą, nes šeštą mes restoraną uždarome.

"TĖVYNĖS GARSŲ"

Valandėlė transliuojama per WDOK stotį, banga 1260, kiekvieną penktadienį 7 val. vakare.

Klubo pirm. J. STEMPUŽIS

1203 E. 74TH STREET

Cleveland 3, Ohio, tel. EX 1-2296

Tikrai verta ir naudinga jaunimui ir vaikams perskaityti A. Vilainio kelionių reportažus,

Žemaičių žemėje

Čia aprašomos istorinės vietovės, žymiausiųjų vyrų tėviškės, upės, ežerai ir gražusis Lietuvos pajūris. Autorius paduoda daug padavimų, pasakų. Knyga gausiai iliustruota. Skaitytojams padės susipažinti su gimtaja žeme ir paliks neišdildomų vaizdų.

Žemaičių Žemėje 132 pusl., kaina $1.50. Reikalaukite knygynuose, pas platintojus arba užsakymus adresuokite:

Užsakymus ir pinigus siųskit:

DRAUGAS

2334 So. Oakley Ave.

CHICAGO 8, ILL.

SOPHIE BARCUS RADIO PROGRAMA

Iš WGES stoties — Banga 1390
NUO PIRMAD. IKI PENKTAD.
8:45 iki 9:30 val. ryte
SEŠTAD. 8:30 iki 9:30 ryte
PIRMADIENNIO vak. nuo 7—8 v.
SEKAD. 8:30—9:30 v. r. iš stoties WOPA — 1490 kil.
Chicago 29, Ill. HEmlock 4-2418
7121 So. ROCKWELL ST.

Rūpestingai ir pigiai taisau

TELEVIZIJOS APARATUS

Garantuoja darbą ir dalis.

J. MIGLINAS

Telef. — HUmbold 6-1038

GUŽAUSKŲ BEVERLY HILLS GĖLINYČIA

Geriausios gėlės dėl vestuvių, bankečių, laidotuvių ir kitų papuošimų.
2443 WEST 63RD STREET
Tel. PRospect 8-0833 ir PR 8-0834

A. A.

LEONARDAS ROCHES

Gyv. 7215 S. California Ave.

Mirė gegužės 18 d., 1956 m., 3 val. popiet, sulaukęs 72 metų amžiaus.

Gimė Lietuvoje. Kilo iš Kauno apskr., Paundenių parapijos, Užgyrių sode.

Amerikoje išgyveno 54 m.

Pasiliko dideliame nuliūdime žmona Zofija (po tėvais Jakaičiutė); 3 sūnūs: Paul ir marti Valerija; Joseph ir marti Pauline; Alexander ir marti Lauretta; 6 anūkai; 1 proanūkas; pusseserės, pusbroliai, švogerka, jų šeimos ir daug kitų giminių bei pažįstamų.

Priklausė Šv. Vardo draugijai, Marquette Parke.

Kūnas pašarvotas Mažeika ir Evans koplyčioje, 6845 S. Western Ave. Laidotuvės įvyks antradienį, geg. 22 d. Iš koplyčios 8:30 val. ryto bus atlydėtas į Gimimo Pan. Švč. parap. bažnyčią, kurioj įvyks gedulingos pamaldos už velionio sielą. Po pamaldų bus nulydėtas į Šv. Kazimiero kapines.

Nuoširdžiai kviečiame visus gimines, draugus ir pažįstamus dalyvauti šiose laidotuvėse.

Nuliūdę: žmona, sūnūs, marčios, anūkai, proanūkai, pusbroliai, puseserės, švogerkos ir kiti giminės.

Laid. direkt. Mažeika-Evans, tel. REpublic 7-8600.

A. A.

PETRONELLA GEDMIN

Gyveno 404 Hudson, Clarendon Hills, Illinois.

Mirė geg. 19 d., 1956 m., 8:30 val. vak., sulaukusi senatvės.

Gimė Lietuvoje. Kilo iš Tauragės apskr., Šveksnos pašto, Papjaunis, Kauno Gubernijoje.

Pasiliko dideliame nuliūdime dvi dukterys — Amelija Seraponas ir Julia Litwin ir jų šeimos ir daug kitų giminių, draugų bei pažįstamų.

Kūnas pašarvotas Pfeifer Funeral Home, 60 S. Grant, Hinsdale, Illinois.

Laidotuvės įvyks antradienį, geg. 22 d. Iš koplyčios bus atlydėta į Notre Dame parap. bažnyčią, Clarendon Hills, Ill., kurioj 10:00 val. ryto įvyks gedulingos pamaldos už velionės sielą. Po pamaldų bus nulydėta į Šv. Kazimiero kapines.

Nuoširdžiai kviečiame visus gimines, draugus ir pažįstamus dalyvauti šiose laidotuvėse.

Nuliūdę: dukterys ir jų šeimos.

Laid. direkt. Pfeifer Funeral Home, tel. Hinsdale 275.

A. A.

DOMICELĖ TAMKUTONIS

(Abugalaitė)

Pagal pirmą vyrą Varanauskas

Gyveno 6933 S. Talman Ave.

Mirė geg. 18 d., 1956, 7 val. vak., sulaukus pusės amžiaus.

Gimė Lietuvoje. Kilo iš Vilniaus apskr., Kaišiadorių parapijos, Vaistrakų kaimo.

Amerikoje išgyveno 46 m.

Pasiliko dideliame nuliūdime dukrė Izabelė Varanauskaitė, pusbrolis Andėjus Abugalis su šeima ir kiti giminės ir draugai.

Priklausė Tretininkų Draug., Šv. Kazimiero Akad. Rėmėjų Draug., Amžina narė T.T. Marijonų Rėmėjų Draug., Apaštalystės Maldos Draug., Rožančiaus Draug., Altoriaus Puošimo Draug. ir T.T. Jėzuitų Rėmėjų Draug.

Kūnas pašarvotas Lackawicz koplyčioje, 2424 W. 69th St.

Laidotuvės įvyks antrad., geg. 22 d., iš koplyčios 9:30 v. ryto bus atlydėta į Švenč. Panelės Gimimo parapijos bažnyčią, kurioje įvyks gedulingos pamaldos už velionės sielą. Po pamaldų bus nulydėta į Šv. Kazimiero kapines.

Nuoširdžiai kviečiame visus: giminės, draugus ir pažįstamus dalyvauti šiose laidotuvėse.

Nuliūdę: duktė ir kt. giminės.

Laid. direkt. Steponas Lackawidz, tel. REpublic 7-1213.

A. † A.

JUOZUI LIUBINSKUI mirus,

jo šeimai reiškiu gilią užuojautą.

J. Damijonaitis

Omaha, Nebraska

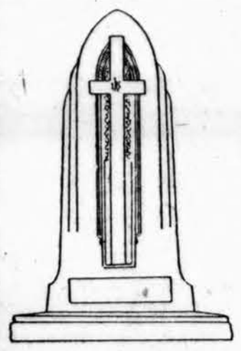

PIRKITE DABAR TIESIOG NUO MR. NELSON,

SAVININKO

SAINT CASIMIR MONUMENT CO.

3914 West 111th Street

Vienas blokas nuo kapinių.

Didžiausias Paminklams Planų Pasirinkimas mieste!

Telef. — CEdarcrest 3-6335

ANTHONY B. PETKUS

LAIDOTUVIŲ DIREKTORIUS

6812 SO. WESTERN AVE. CHICAGO, ILL.

1410 SO. 50th AVE. CICERO, ILL.

Telefonai — GRovehill 6-2345 arba TOwnhall 3-2109

LIŪDĖSIO VALANDOJ

Šaukite

MAŽEIKA & EVANS

LAIDOTUVIŲ DIREKTORIAI

6845 So. Western Ave. Air Conditioned koplyčia
REpublic 7-8600 — 7-8601 Automobiliams vieta

Tiems, kurie gyvena kitose miesto dalyse; gausime koplyčią arčiau jūsų namų.

JOHN F. EUDEIKIS

LAIDOTUVIŲ DIREKTORIUS

TRYS MODERNIOS KOPLYČIOS

4605-07 South Hermitage Avenue

Tel. YA 7-1741-2 ir LA 3-9851

4330-34 South California Avenue

Telefonas LA 3-0440 ir LA 3-9852

AMBULANCE DIENĄ IR NAKTĮ

NUO UŽSISENĖJUSIŲ SKAUDANČIŲ ŽAIZDŲ IR ATVIRŲ ODOS LIGŲ

Tie, kurie kenčia nuo SENŲ ATVIRŲ ir SKAUDŽIŲ ŽAIZDŲ, negali ramiai sėdėti ir naktimis miegoti, nes jų užsisenėjusios žaizdos niežti ir skauda. Kad pašalinti tą niežėjimą ir skaudėjimą senų atvirų ir skaudžių žaizdų, uždėkite LEGULO Ointment. Jos gydymo ypatybės palengvins jūsų skaudėjimą ir galėsite ramiai miegoti naktį. Vartokite ją taipgi nuo skaudžių nudegimų. Ji taipgi pašalina niežėjimą ligos vadinamos PSORIASIS. Taipgi pašalina peršėjimą ligos vadinamos ATHLETE'S FOOT, sustabdo džiovinimą odos ir perplyšimą tarppirščių. Yra tinkama vartoti nuo džiūstančios, suskilusios odos dedirvinių, odos išbėrimų ir t. t., taipgi tinkama vartoti vaikučiams, kada pasirodo skaudus išbėrimas nuo vystyklų. Ji yra gera gyduolė nuo tų viršinių odos ligų. Legulo Ointment yra parduodama po 75 ct., $1.25, ir $3.50. Pirkite vaistinėse Chicagoj ir apylinkėse—Milwaukee, Wisc., Gary, Ind. ir Detroit, Michigan arba rašykite ir atsiųskite Money order į

LEGULO, Department D.
5618 W. Eddy St. Chicago 34, Ill.

P.&J. JOKUBKA

TV, DEIMANTAI IR LAIKRODŽIAI

Pardavimas ir Taisymas

4077 So. Archer Ave.

Chicago 32, Ill. — Tel. LA 3-8617

MOVING

A. BENIULIS atlieka įvairius perkraustymus ir pervežimus iš tolimų ir artimų atstumų.

Tel. Bl. 7-7075 arba PR 8-9842

Duoną ir įvairias skoningas bulkutes kepa

BRUNO'S KEPYKLA

3339-41 S. Lituanica Ave.

Tel. Cliffside 4-6376

Pristatome į visas krautuves ir restoranus, taip pat išsiunčia į visus artimuosius miestus.

TROOST — PACHANKIS MONUMENTS

JOHN W. PACHANKIS (PATCH), Vice-President

6819 So. Western Ave. Tel. GRovehill 6-3745

Gražiausių Paminklų Pasirinkimą

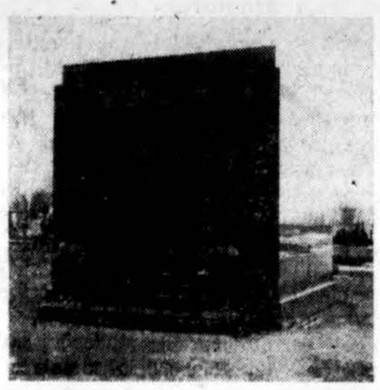

Kaip Tik ir Rasite Pas Mus!

Į paminklų patalpas ir atgal mes visuomet parūpiname transportaciją automobiliu.

Atdara kasdien ir sekmadieniais nuo 9 val. ryto iki 5 val. popiet. Nuo pirmadienio iki penktadienio atdara vakarais.

IŠSIRINKITE DABAR — BUS PASTATYTA VAINIKŲ DIENOJE!

SEKANTIEJI YRA NARIAI CHICAGOS LIETUVIŲ LAIDOTUVIŲ DIREKTORIŲ ASOCIACIJOS

Ambulansų patarnavimas dieną ir naktį. Reikale šaukite mus.

Mes turime koplyčias visose Chicagos ir Roselando dalyse ir tuojau patarnaujame

PETRAS BIELIŪNAS
4348 S. CALIFORNIA AVE. Tel. LAfayette 3-3572

ANTANAS M. PHILLIPS
3307 S. LITUANICA AVE. Tel. YArds 7-3401

PETRAS P. GURSKIS
659 West 18th STREET Tel. SEeley 3-5711

ALFREDAS VANCE
177 WOODSIDE Rd., Riverside, Ill. Tel. OLympic 2-5245

POVILAS J. RIDIKAS
3354 S. HALSTED STREET Tel. YArds 7-1911

LEONARDAS F. BUKAUSKAS
10821 S. MICHIGAN AVE. Tel. COmmodore 4-2228

JURGIS F. RUDMIN
3319 S. LITUANICA AVE. Tel. YArds 7-1138-1139

VASAITIS — BUTKUS
1446 S. 50th AVE., CICERO, Ill. Tel. OLympic 2-1003

ZIGMUND (ZUDYK) ZUDYCKI
1646 W. 46th STREET YArds 7-0781

STEPONAS C. LACKAWICZ
2424 W. 69th STREET REpublic 7-1213
2314 W. 23rd PLACE VIrginia 7-6672

× **Antanina Nausėdienė,** viena žymiausių Chicagos lietuvių moterų veikėjų, Moterų Sąjungos iniciatorių ir steigėjų, buv. "Moterų Dirvos" redaktorė, Šv. Kazimiero Akademijos Rėmėjų draugijos steigėja ir ilgametė pirmininkė kan. F. Kemėšio minėjimo akademijoj gegužės 27 d. 3 val. popiet Vyčių salėj skaitys paskaitą apie velionies veikimą organizuojant Amerikos lietuves katalikes. Paskaita visiems bus įdomi. Meninę programą išpildys Šv. P. Marijos Nekalto Prasidėjimo parapijos choras, vedamas varg. J. Kudirkos. Įėjimas salėn nemokamas.

× **Marquette Parko** Namų Savininkų Organizacijos susirinkimas, įvykęs balandžio 29 d., buvo labai įdomus. Susirinkimą atidarė pirm. Elen Kraeyger. Organizacijos nariai buvo nuvykę į miesto valdybą prašyti, kad Marquette Parko rajone nebūtų statomi dideli apartmentiniai namai, o būtų statomi maži. Miestas tai pažadėjo. Susirūpinta, kad žadama pakelti mokesčiai už namus. Ypač ta žinia nemaloni tiems namų savininkams, kurie neturi nuomininkų. Organizacijos korespondentė yra Marcelė Tverijonas. Sekantis NS Organizacijos susirinkimas įvyks gegužės 31 d. 7 val. 30 min. vakare, parapijos salėje, 6820 S. Washtenaw ave.

× **Moksleivių Tautinio ansamblio** veiklai ligi šiol vadovavo tėvų komitetas sudarytas iš 6 asmenų: A. Acalinienės, K. Genčiaus, V. Prunskienės, J. Valaičio, S. Viščiaus ir B. Zeikuvienės. Komitetas norėdamas pagyvinti ir praplėsti ansamblio veiklą, dar pakvietė naujais nariais: Z. Bakaitį, S. Barmienę, A. Rimienę, E. Vaičeliūnienę ir F. Valinską. Dabar komitetas, papildytas naujomis jėgomis, galės dar sėkmingiau vadovauti mūsų priaugančio jaunimo meninei veiklai.

× **A. a. Petro Tamanausko** dviejų metų mirties sukaktį minint buvo atlaikytos mišios Šv. Jurgio parapijos bažnyčioje gegužės 16 d. Po pamaldų a. a. Tamanausko našlė Marcelė Tamanauskienė suruošė pietus giminėms ir artimiesiems savo namuose, 3212 S. Lituanica ave. M. Tamanauskienė yra parapijos ir joje esančių draugijų veikėja, stambi gerų darbų rėmėja ir ilgametė Draugo skaitytoja.

— **Genovaitė Yerkes,** duktė Roy ir Casimieros (Mickaitės) Yerkes, susižiedavo su Paul Figel. Vestuvės įvyks rugpjūčio 18, 1956, Gimimo Panelės Šv. bažnyčioj, Marquette Park. Moterystės sakramentą suteiks jaunosios brolis, kun. Leonard Yerkes, Šv. Symphorosos parapijos vikaras. Genovaitė yra baigusi Šv. Kazimiero Akademiją. Paul baigė Mount Carmel High School ir yra lankęs Notre Dame universitetą.

× **Kazimiera Leonaitienė** nusipirko vasarvietę Beverly Shores, Ind., ir ten šią savaitę persikelia gyventi ir jau priima užsakymus vasarojimui. Pernai Leonaitienė su dukra Laima nuomavo vasarvietę, kurioje taip pat išnuomuodavo kambarius vasarotojams, gamindama jiems ir maistą.

× **Lukauskui Vladui** yra žinių iš Lietuvos. Kreiptis pas Antaną Lukauską, 1624 S. 48 ct., Cicero 50, Ill.

NUOSEKLIAI PIRMYN

Ne vienas platesnio užsimojimo darbas nėra lengvas. Nėra lengvi ir Tėvų Marijonų pradėtieji uždaviniai — pastatyti vienuolyną ir naujus Draugo dienraščiui pastatus. Viskas yra paremta svetima kišene ir gerųjų aukotojų nuoširdumu bei pastangomis padėti įvykdyti šiuos lietuvių kultūrai svarbius uždavinius. Ir reikia pripažinti, kad tie darbai nuosekliai eina pirmyn. Statyba vyksta ir nuotraukoj jau matome beveik iš lauko užbaigtus vienuolyno rūmus. Sparčiai eina ir Draugo rūmų statyba ir šiomis dienomis bus uždengtas stogas. Visa, kaip minėjome, reikalauja nemaža sumų ir, tenka pripažinti, kad atsiranda vienas kitas ir stambesnių aukotojų jam žinančių savo vardą ir šio reikšmingo tikslo įgyvendinimui.

Daug ir mažai

Ligi šio laiko bent vienuolyno koplyčiai yra nemažai suaukota. Didžiajam altoriui padaryti du aukotojai sudėjo 2000 dol., tai yra daug, bet kadangi didysis altorius kainuoja apie 5000 dol., tai kaip matyti ligi šios sumos dar trūksta. Vienas aukotojas paaukojo 1000 dol. tabernakuliui, antras nuoširdus rėmėjas 1,700 dol. komunijos groteliams ir šiaip atsirado aukotojų kryžiams, kielikams, drabužiams ir kt. Tai yra daug, bet to dar maža. Vienuolyne bus kambarių apie 20 vienuolių, bus valgykla, poilsio kambarys, knygynas, svečiams kambarys ir t.t. Visi tie dalykai priklauso nuo aukotojų. Ir Tėvai Marijonai tiki, kad lietuviai, suprasdami to vyksiomo darbo reikšmę, rems jį kaip ligi šiol. Ne tik vienuolynui, bet ir Draugo naujų mašinų pirkimui ir įrengimui reikalingos nemažos sumos. Draugas šiandien vienas iš plačiausiai skaitomų laikraščių nori savo skaitytojams būti ir tikslus, ir įdomus, ir estetiškai išleistas. Visa tai bus galima atsiekti tik sukomplektavus naujus įrengimus. Prie Draugo veikianti Lietuvių Knygų klubo leidykla, įrengus naują spaustuvę, taip pat galės sėkmingiau vykdyti naujų knygų leidimą, jas greičiau išspausdindama ir puošniau apipavidalindama.

Senesnieji lietuviai ateivai sukūrė daug įvairių įstaigų, mokyklų, bankų ir šimtus įvairių organizacijų įvykdžiusių daugybę svarbių uždavinių Lietuvos laisvinimo reikaluose bei lietuvių šalpos darbuose. Senieji lietuviai ateiviai išvykę iš caro apleistos Lietuvos sugebėjo nemaža nuveikti lietuvių kultūrai, todėl šiandien, šalia nuoširdžai vis tebeaukojančių senųjų lietuvių, yra ir naujųjų lietuvių pareiga prisidėti prie šio lietuvių kultūrai reikšmingo uždavinio įvykdymo. Praeina metai ir generacijos, tačiau kultūriniai darbai palieka. liudydami lietuvių tautos kūrybingumą ir teisę gyventi tarp kitų laisvų ir kultūringų tautų. Todėl kiekvieno lietuvio pareiga nepralcisti negirdomis Tėvų Marijonų prašymo paremti jų darbą. Mūsų visų lietuvių vieta būti ten kur šaukia rimtas kultūrinis, tautinis darbas, tos ma žytės ir naikinamos lietuvių tautos garbei ir naudai. Aukas prašoma siųsti: Kun. Vincas Parulis, MIC, 2334 S. Oakley ave, Chicago 8, Ill. **Al. B.**

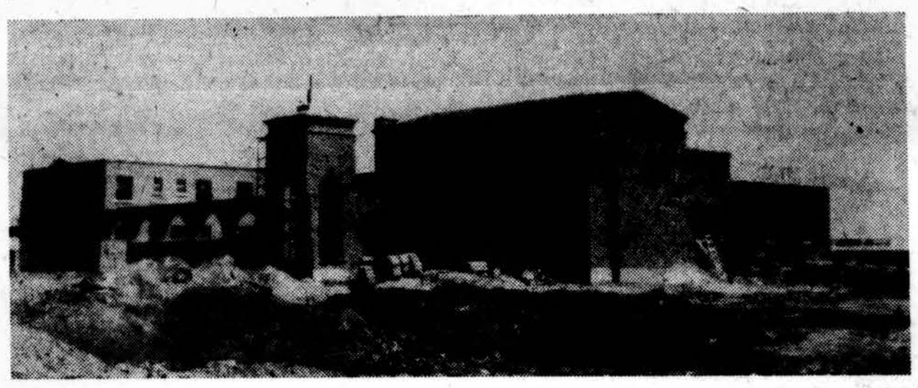

Nauji Tėvų Marijonų vienuolyno rūmai, kurie netrukus bus įrengti ir į kuriuos manoma jau šį rudenį įsikelti

× **Chicagos Lietuvių Vyrų Choras** yra pakviestas dalyvauti Kanados lietuvių dienos ir Kanados ir JAV lietuvių susiartinimo šventėje rugsėjo 1—3 d. d. Windsoro mieste ir atlikti pilną koncertą. Tai bus ketvirtoji tradicinė lietuvių šventė Kanadoje, kurioje dalyvaus tūkstančiai mūsų tautiečių.

× **Dainų šventės nakvynių komisiją** sudaro J. Paštukas, pirmininkas, ir nariai: Z. Bazaras, L. Bildušas, P. Gribienė, V. Indriulėnas, P. Nedzinskas, E. Strikienė, E. Šulaitis ir F. Valinskas. Ši komisija rūpinasi atvykstančių chorų apnakvydinimu Chicagos lietuvių tarpe. Į jų prašymus neatsisakykime padėti.

× **Kristaus Karaliaus Laivo** naujas numeris išėjo iš spaudos. Jame rašo kun. K. Baras, kun. J. Prunskis, K. P. Aleksa ir kiti. Yra plati kronika iš lietuviškojo bei katalikiškojo pasaulio.

× **Sofija ir Viktoras Mickūnai,** Town of Lake kolonijos veikėjai, išvyko į Des Moines, Iowa, pasisvečiuoti pas savo sūnų Viktorą ir marčią Virginiją bei pamatyti anūkus.

× **Lietuvių Demokratų** dieną ruošia Lietuvių Demokratų Lyga, pagerbimui ir parėmimui Al Kumskio kandidatūros, rugsėjo 23 d. Justice Park, su įvairia programa.

× **Marija Sudeikienė** sveiksta Šv. Kryžiaus ligoninėje. Kambarys 309. Visi tiki, kad greitai pasveiks ir vėl sėkmingai darbuosis ląbdarybei.

× **S. Blynas ir A. Gantautas,** abu iš Bridgeport, Conn., knygos mėn. proga užsisakė Drauge knygų už 34 dol.

—o—

Chicagos policija areštavo Roy Schermer, jo bute 10 N. Elizabeth atradusi miegamajame po grindimis heroino už $12,000.

CHICAGOS ŽINIOS

Negalima išmokėti palikimų Lietuvos žmonėms

Mūsų dienraštis yra gavęs laišką iš The Equitable Life Assurance Society of the US, kuriuo pranešama, kad JAV iždo sekretorius yra uždraudęs visoms JAV vyriausybės agentūroms daryti bet kokius išmokėjimus asmenims, bet kuriame krašte, apie kurį yra pagrindo manyti, kad ten piliečiai negaus pilnos sumos į rankas. Iždo sekretorius išvardino, kad tokiais kraštais laikomi Lietuva, Latvija ir kiti Sovietų Sąjungos valdomi kraštai.

Dėl to minėtoji apdraudos bendrovė perspėja, kad nepatartina testamente skirti kokią turto dalį asmenims, gyvenantiems už Geležinės Uždangos. Jeigu gi toks paskyrimas būtų padarytas, surenkami dokumentai, įrodantieji mirties ir palikimo tikrumą, ir apdraudos bendrovė, saugodama tuos dokumentus, lauks pasikeičiant sąlygų, kada bus galima daryti išmokėjimai, dabargi tų išmokėjimų nevykdydama. Taigi lietuviai, darydami testamentus tai privalo turėti galvoje.

Sekasi dujų bendrovei

Kurenamomis dujomis Chicagą aprūpinanti bendrovė — Peoples Gas Light and Coke Co — per paskutinį dešimtmetį labai išplėtė savo veiklą. Jeigu pirma jos pravestais vamzdžiais buvo galima atgabenti 279,000,000 kubinių pėdų dujų per dieną, tai dabar atgabenama 1,041,870,000 kubinių pėdų. Panaudojant požeminius tankus dujų atsargoms sutelkti, dabar bendrovė gali vartotojams per parą duoti net 1,489,930,000 kubinių pėdų dujų. Dabar šios bendrovės patarnavimu naudojasi 580,000 vietų. Bendrovės pelnas žymiai paaugo.

Važinėjantiems dviračiais

Chicagos mieste paskelbtos taisyklės draudžia dviračiu, turinčiu tik vieną sėdynę, važiuoti daugiau kaip vienam žmogui. Dviračiais privalu važiuoti kaip galima toliau nuo automobilių važiavimo linijos. Šaligatviu neturi teisės važiuoti joks asmuo 12 ar daugiau metų amžiaus. Nakčia naudojant dviratį, reikia priešakyje turėti šviesą, matomą bent už 500 pėdų ir užpakalyje — reflektorių. Kiekvienas dviratis privalo turėti skambutį ar kokį kitą signalą, girdimą iš už 100 pėdų, tačiau draudžiama prie dviračio turėti sirenas ar skardžias švilpynes. Stabdžiai turi būti tiek stiprūs, kad juos prispaudus dviratis slystų net ir sausame kelyje. Bausmės nusikalstantiems — $25 arba atėmimas dviračio mėnesiui laiko, arba abidvi bausmės kartu.

$5,000,000 Imigrantų muzėjui

Chicagoje sudarytas komitetas rūpintis lėšomis sukurti Imigracijos muzėjų, numatytą pastatyti New Yorke, prie Laisvės statulos. Tam reikalui norima sukelti $5,000,000. Chicagos komitetui vadovaus John O. Todd, pasižymėjęs apdraudos srityje, autorius kelių knygų. Šio komiteto nariais yra taipgi inž. A. Rudis, red. L. Šimutis.

Studenčių savivaldos pirmininkė

Šv. Rožančiaus kolegijoje, Chicagoje, praktikuojama yra studenčių savivalda. Šiais mokslo metais studenčių vyriausybės pirmininkė yra Barbora Parsons, iš Riverton. Ji gauna stipendiją tolimesnėms studijoms St. Louis universitete.

Lietuvi, padėk Sibire kenčiančiam — pasirašyk Jaunimo Peticiją!

Knygyno savaitė

Chicagos meras gegužės 20-26 dienas paskelbė Knygyno savaitę. Šiuo laikotarpiu norima atkreipti dėmesį, kad knygynas yra intelektualinių ir informacijų šaltinis. Šeštadienį, gegužės 26 d. 12 val. 15 min. Bismarko viešbutyje bus Chicagos Miesto knygyno draugų ir rašytojų bendri pietūs, kuriuose programą praves radijo ir televizijos kalbėtojas Jim Hurlbut.

Chicagos Miesto knygyne yra pustrečio milijono tomų knygų visokiausiomis temomis. Yra knygų net 49 kalbomis. Apie tai pranešdamas knygyno specialus leidinys pažymi: yra knygų pradedant albanų, baigiant korėjiečių kalba, pradedant lietuvių, baigiant žydų. Lietuvių kalba knygos specialiai suminimos.

Šalia to — mieste veikia 55 knygyno padaliniai. Trys vežiojamos bibliotekos nugabena knygas į visus Chicagos kampus. Daug knygų pritaikomųjų mokslų temomis, iš technologijos, meno, muzikos, verslo, pedagogikos ir kitų sričių.

Sergantiems, seneliams ir kitiems, negalintiems atvykti į knygyną, išsiunčiamos knygos paštu. Akliesiems yra knygos specialiu jų šriftu. Taipgi yra knygų įrekorduotų ir jas galima išklausyti, jei kam akys silpniau tarnauja.

Daugiausia biblioteka pasinaudoja vaikai ir jaunimas, o jie per metus perleidžia apie keturis milionus knygų. Miesto knygyne taipgi galima gauti filmų, paveikslų šviečiamai lempai, fonografo plokštelių, muzikos dalykų.

Pirmu kartu Chicagos miesto knygyno istorijoje skaitytojai daugiau išima ne dailiosios literatūros veikalų, o kitokių, ne beletristinių. Bibliotekoje ir padaliniuose dažnai būna rengiamos paskaitos, rodomi filmai, ruošiamos specialios programos suaugusiems ir vaikams.

Pats Chicagos Miesto knygyno pastatas vertas dėmesio menišku atžvilgiu, ypač iš 1897 metų esančioji mozaika. Šis knygynas veikia nuo 1873 m.

CYO padeda vaikams

Katalikų Jaunimo organizacija — CYO — vaikų atostoginiams centrams Chicagoje yra parūpinusi 200,000 butelių pieno, 10,000 lapų kartono vaikų statyboms, 540 pjūklelių, 30 dėžių adatų, 100 dėžių popieriaus šlipavimui, tris statines atliekamos odos, 80 maišų medžio. Praeitais metais šiais atostogų centrais Chicagoje pasinaudojo apie 16,000 berniukų ir mergaičių. Centrai paprastai būna įruošiami parkuose. Jiems praeitais metais vadovavo 146 vienuolės, 28 seminaristai, 23 plaukymo sargai, 350 savanorių talkininkų. Šią vasarą taipgi plačiai veiks katalikų suorganizuojami atostoginiai centrai Chicagoje.

JUOKAI REIKALINGI JŪSŲ SKEIKATAI!

Apie juoko reikšmę tuoj įsigykite 300 juokų, juokelių rinkinys, I ir II dalis.

VAIVOS

"JUOKTIS SVEIKA"

Dvi paveiksl., kišeninio formato juokų knygelės, kaina du doleriai už abi (pirmiau buvo 3). Geriausi juokai apie Vilnių, utėles Voldemaro barzdoje. Vilnius — lenkų, bet Varšuvoje, žydų 60%, kiaulės ir diplomatai, kai muzikas (Paderevskis) tampa Lenkijos minist. pirmininku. Baltasis negro žentas, kai Amerikos ir Anglijos karas — vos per plauką, protingoji karalienė Viktorija, vysk. Valančius pas caro gubernatorių (ir daugelis kitų).

Gaunama

DRAUGAS,
2334 So. Oakley Ave.
Chicago, Ill.

Autorių atstovas:

NAPOLEONAS JONUŠKA,
15 Cotton St.
Roslindale 31, Boston, Mass.

Rekordinės aukos

Chicagoje kovai su polijo liga suaukota rekordinė suma — $1,355,583. Per 1954 m. buvo 1,146 susirgimai poliju ir 44 mirtys Cook apskrityje; per 1955 m. buvo 694 susirgimai polijo liga ir 31 mirtis. Tuo pačiu metu 1,032 pacientams buvo suteikta pagalbos $424,245.

Šv. Tomo More bažnyčia

Garsusis Utopijos autorius, Angilijos kankinys Tomas More, šventasis, susilaukęs naujos garbės Chicagoje: suplanuota pastatyti jo vardo bažnyčia 2606 W. 62 str., Kainuos — $800,000.

IŠ ARTI IR TOLI

— **Vilniaus Aušros Vartų** parapijos Hamiltone, Vargonų Fondo komiteto pirm. J. Sakalauskas ir sekret. M. Lazdutis praneša, kad parapijos bažnyčios vargonų įgijimo reikalu rūpinasi ne parapijos komitetas, bet Vargonų Fondo Komitetas.

— **Sol. St. Baranausko** dainavimo studijoms keliamas fondas, pasižadėjimai artėja į antrą tūkstantį. Ši suma sukelta tik Kanadoje. Fondo iniciatoriai tikisi finansinės paramos ir iš Amerikos lietuvių. Sol. Baranauskas dainavimo studijoms išvyks šį rudenį į Italiją.

AUSTRALIJOJE

— **Akademinio Skautų Sąjūdžio** Melburno skyrius suruošė 30 mylių už miesto Mt. Evelyn jaunųjų ir senųjų akademikų stovyklą. Buvo skaitytos 4-ios paskaitos, atlaikytos pamaldos. Savaitgalio stovykla visais atžvilgiais gerai pavyko. Dalyvavo 33 akademikai. Paskaitas skaitė: Žilinskienė ir Žižienė, Jakutis ir Zubras, pamokslą pasakė kun. dr. P. Bačinskas. Stovyklai vadovavo Žilinskas.

KAS KĄ IR KUR

SEZONO UŽDARYMO BALIUS

Įvyks šių metų gegužės mėnesį 26 d., šeštadienį, 7 val. 30 min. vakare. Lietuvių Auditorijoje, 3137 So. Halsted gatvėj. Chicagos Šaulių Klubo Meno Kuopelė suvaidins naują veikalą "BUS AUDRA" iš pavergtosios Lietuvos gyvenimo. Dalyvauja jaunimas, enkavedistai ir partizanai. Šokiams gros B. Jonušo orkestras. Gėrimų bufetas. Įeinant aukojama $1.50, student. ir moksleiviams 75c.

Skelbkitės "Drauge"!

BUICK'AS
LIETUVIŠKAS
AUTOMOBILIS

MARQUETTE GĖLIŲ KRAUTUVĖ
KORSAŽAI, GĖLĖS VESTUVĖMS, LAIDOTUVĖMS IR KITOMS PROGOMS. Atidara vakarais ir sekmadieniais.
Savininkai: ANDRIUS ir ELENA (SANDOM) STANIULIS
2743 West 69th Street Tel. PRospect 6-0781
(priešais Šv. Kryžiaus ligoninę)

JONAS GRADINSKAS
Kambarių vėsintuvai, vėdintuvai; radio: vokiški, kišeniniai, nešiojami, automobiliams; televizijos; patefonai, varomi baterijomis
J. G. TELEVISION COMPANY
2512 W. 47TH ST. TEL. FRONTIER 6-1998
TAISYMAS GARANTUOJAMAS RAŠTU — 100%

A. TVERAS
LAIKRODŽIAI IR BRANGENYBĖS
Pardavimas ir taisymas
2646 W. 69th St. REpublic 7-1941

NARIAI LIETUVIŲ TAUP. IR SKOLINIMO
B-VIŲ LYGOS, KURIOSE
Kiekvieno Santaupos Apdraustos iki $10,000.00
IR
Paskolos Duodamos Namų Įgijimui
Lengvomis Sąlygomis
CHICAGO SAVINGS & LOAN ASSN.
6234 S. Western Ave. Chicago 36, Ill.
CRANE SAVINGS & LOAN ASSN.
2555 W. 47th St. Chicago 32, Ill.
DISTRICT SAVINGS & LOAN ASSN.
3430 So. Halsted Street Chicago 8, Ill.
ST. ANTHONY SAVINGS & LOAN ASSN.
1447 S. 49th Ct., Cicero 50, Ill., Tel. TO 3-8131-32
UNIVERSAL SAVINGS & LOAN ASSN.
1800 S. Halsted St. Chicago 8, Ill.