MIDWEST INTER-LIBRARY CENTER
5721 COTTAGE GROVE AVE.
CHICAGO 37, ILL.

GRATIS

DRAUGAS
Leidžia Lietuvių Katalikų Spaudos Draugija
2334 So. Oakley Ave., Chicago 8, Illinois
Telephone — VIrginia 7-6640-41
Vienintėlis tautinės ir tikybinės minties lietuvių dienraštis pasaulyje

DRAUGAS

THE LITHUANIAN DAILY FRIEND

DRAUGAS
The Lithuanian Daily Friend
Published by the Lithuanian Catholic Press Society
2334 So. Oakley Ave., Chicago 8, Illinois
Telephone — VIrginia 7-6640-41
The most influential Lithuanian Daily in America

Nr. 121 | Kaina 5 centai | TREČIADIENIS, GEGUŽĖS (MAY) 23, 1956 | Price 5 cents | Vol. XI

RUSIJA TRUKDO VOKIETIJOS APGINKLAVIMĄ

Visuomenininkų viešas pareiškimas dėl sąskrydžio Vašingtone

Daugeliui mums čia, Vašingtone, teko gauti Amerikos Lietuvių Tautinės sąjungos raštus — pakvietimus dalyvauti jos rengiamame „lietuvių sąskrydyje" Vašingtone ir paremti jį „dosnia auka". Be to, gauname iš savo pažįstamų laiškų, kuriuose mus klausia kaip tas dalykas atrodo,žiūrint iš Vašingtono. Šitai verčia mus, šį pareiškimą pasirašiusius Vašingtono lietuvius, viešai pasisakyti tuo reikalu.

Vašingtoniečiai visados džiaug davosi sutikę kad ir paskirą lietuvį, atvykusį Vašingtonan. Juo labiau reikėtų džiaugtis didesniu lietuvių susivažiavimu čion, siekiant, anot kvietėjų, „pademonstruoti lietuvių liaudies meną, muziką ir dainą" šio krašto sostinėje. Koks gi lietuvis neturėtų tuo pasigrožėti ir pasididžiuoti! Deja, šį džiaugsmą tuojau aptemdo tas siaurai partinis būdas, kuriuo imtasi vykdyti tą gražų sumanymą. Kvietimo blanko paraštėje surašyta 20 pavardžių — visi partiniai tautininkai!

Taigi, sąskrydį organizuoja ir vykdo viena tik tautininkų politinė grupė. Kodėl? Ar kitos lietuvių organizacijos kviečiamos neprisidėjo? Šitą klausimą Amerikos Lietuvių Tarybai viešai spaudoje iškėlė p. J. Daugėla iš Clevelando. Iš Alto pirmininko p. L. Šimučio atsakymo aiškėja, kad Tautininkų sąjunga sąskrydžio reikalu nesikreipė ir nesitarė nei su Altu nei su JAV Lietuvių Bendruomene, o beatodairiškai monopolizavo sau kultūrinį lietuvių reprezentavimą Vašingtone.

Kodėl skaldomos lietuviškos jėgos?

Šitai sukelia mums visą eilę klausimų: Kodėl ir čia nueita tuo separatistiniu, lietuviškų jėgų skaldymo keliu? Ar begali būti kam abejonių, kad tokia tautinė lietuvių manifestacija Vašingtone būtų buvusi nepalyginamai gausesnė, turtingesnė ir įspūdingesnė, jeigu ji būtų surengta ir įvykdyta visų patriotinių lietuvių bendromis sutelktinėmis jėgomis, o ne vien tik negausios tautininkų grupės! Argi be Tautininkų sąjungos narių nėra jau kitų srovių lietuvių, kurie būtų verti dalyvauti bankete su senatoriais ir kongresmanais ir tarti žodį - kitą Lietuvos reikalu? Kodėl kiti pastatomi prieš alternatyvą: remti partinį tautininkų bizį, arba — nedalyvauti tame „lietuvių sąskrydyje"?...

O lietuvių jaunimas, apie kurio sutraukimą į Vašingtoną kalbama? Argi tas lietuvių jaunimas, kuris paklus tautininkų, tai jau ir visas lietuvių jaunimas, kurs būtų galėjęs atvykti Vašingtonan? O, sakysim, gausios gretos ateitininkų, vyčių, demokratinių santariečių ir šviesiečių — ar tai ne lietuvių jaunimas? Kodėl jų nematysime per sąskrydį?

Aišku savaime, jog toks sąskrydžio rengimo būdas, kuriuo uždedama sąskrydžiui tautininkų firma, tuo pat atstumiant didesnę dalį Amerikos lietuvių visuomenės, menkai pasitarnaus Lietuvos reikalui... Kas ten gero būtų pademonstruota per sąskrydį, jo separatinis organizavimas jau ir dabar demonstruoja, kad viena lietuvių grupė, kuri vadina save „tautininkais", stokoja tautinio solidarumo jausmo, Kaip politinės akcijos srityje, skaldydami Vyriausį Lietuvos Išlaisvinimo Komitetą, taip ir šiuo atju, tautininkai išsiveržia iš vieningo lietuvių fronto ir eina savuoju atskilėlių keliu.

Maža to. Jausdamiesi patys vieni per silpni, jie ima dangstytis „visų lietuvių" skraiste, kalba ne apie „Tautininkų sąskrydį", koks iš tikrųjų rengiamas, o apie „Lietuvių sąskrydį". Štai Tautinės sąjungos pirmininkas dr. S. Biežis „Dirvoje" (bal. 19 d.) rašo: „Į jį (sąskrydį) kviečiame vykti visas organizacijas, visus pavienius lietuvius... nes tikrumoje tai lietuvių pasirodymas, lietuvių demonstracija Vašingtono augštiesiems sluogsniams ir amerikiečių plačiajai spaudai". Tai yra ryškus lietuvių visuomenės klaidinimas...

Klaidinami augštieji sluogsniai

Dar blogiau, kad klaidinami ir tie „augštieji amerikiečių sluogsniai", tvirtinant, jog čia būsianti visų Amerikos lietuvių remiama manifestacija. Tokie metodai gali tik pakenkti lietuvių geram vardui, nes tai tikras netaktas prieš suminėtus „augštuosius sluogsnius", iš kurių mes tikimės palankumo Lietuvos bylai. Naivu manyti, kad apie mūsų grupinius santykius taip jau niekas nieko nežino, o dar ypač po pastarųjų Lietuvos laisvinimo akcijos skaldymo žygių...

Juo labiau, kad ir daugelis senatorių bei kongresmanų, kviečiamų dalyvauti sąskrydžio bankete, juk turi gerų pažįstamų tarp lietuvių veikėjų įvairiose kolonijose, ypač savo rinkiminėse vietovėse. Kur jie? Kodėl jie nedalyvauja tokioje didelėje „visų lietuvių" manifestacijoje? Tokie nemalonūs klausimai tikriausiai kils. Ir čia siauro partinio masto pritaikymas sąskrydį rengiant neišeis į gerą lietuviškam reikalui.

Dėl savo partiniai - monopolistinio parengimo būdo, sąskrydis negalės turėti plačios lietuvių visuomenės pritarimo ir paramos, kas mums, Vašingtono lietuviams, ypačiai apgailėtina.

Mes, šį pareiškimą pasirašiusieji, norėtume tikėtis, kad ateityje tai supras ir patys Tautinės sąjungos vadovai. Todėl linkėtume, kad tai būtų paskutinis jų separatistinis išsišokimas iš bendrosios lietuvių tautinio darbo sutartinės, kurioje jų energija ir lėšos tikrai galėtų duoti našesnių vaisių.

Pasirašė: Kazys Škirpa, K. Pakštas, V. Stanka, J. Pajaujis, P. A. Mažeika, B. Paramskas, R. Zalubas, Ig. Saldukas.

Sunki ekonominė padėtis Brazilijoje

RIO DE JANEIRO, geg. 22. — Brazilijos prezidentas Juscelino Kubitchek savo kalboje į tautą pabrėžė sunkią Brazilijos ekonominę finansinę padėtį. Numatoma, kad šiais metais vyriausybė biudžetą suves su 27 bilionais kruzeirų deficito, o ateinančiais metais deficitas sieks daugiau kaip 70 bilionų kruzeirų.

Ryšiumi su ta prezidento Kubitchek kalba doleris buvo pakilęs ligi 90 kruzeirų, paskui krito ligi 82 kruzeirų.

Piratai užpuolė perlų jieškotojus

TOKYO, geg. 22. — 45 japonai perlų rinkėjai nusiskundė, kad 30 ginkluotų piratų užpuolė ir su degino jų penkis laivus iš septynių laivų prie Burmos pakrantės. Perlų jieškotojai atvyko į Yokohamą britų laivu Sangora. Piratai buvo apsiginklavę automatiniais šautuvais.

Nenori matyti

MELBOURNE, Australija, gegužės 22. — Australijos dešiniųjų amatininkų unija atsisakė susitikti su Sov. Rusijos amatininkų unijos delegatais, besilankančiais Melbourne.

Laivo likimas

KWASKI, Japonija, geg. 22.— Garsusis karo laivas Oregon, tarnavęs Jungtinėms Amerikos Valstybėms trijuose karuose, parduotas Japonijos plieno ir geležies firmai. Laivas bus išardytas ir jo plienas bus panaudotas kitiems tikslams.

Nukrito lėktuvas

TOKYO, Japonija, geg. 22. — JAV oro jėgų F-86 sprausminis lėktuvas nukrito į lauką netoli Tokyo miesto ir sugriovė namą. Trijų metų japonukas žuvo, jo tėvas sužeistas. Lėktuvo pilotas taip pat sužeistas.

● *Alžirijoje* sukilėliai smarkiau išvystė savo veiklą prieš prancūzus ir jų šalininkus.

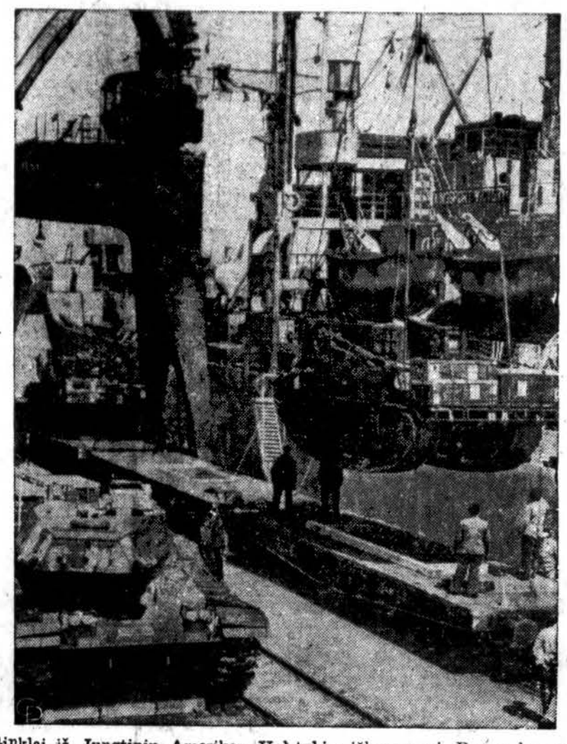

Ginklai iš Jungtinių Amerikos Valstybių iškraunami Bremerhaven'e, Vokietijoje. Tai pirmieji ginklai atgabenti į Vakarų Vokietiją pagal Amerikos-Vokietijos abipusio apsigynimo susitarimą. (INS)

Sovietų Rusijos vadų saldžios kalbos kelia susirūpinimą

PARYŽIUS, geg. 22. — Sovietų Rusijos vadai „maloniai" šypsosi ir saldžius žodžius sako prancūzams. Prancūzijos augšti pareigūnai rodo susirūpinimą Sov. Rusijos vadų šypsenomis.

Nors Kremliaus vadai ir šypsosi, bet komunistai remia Alžiro sukilėlius.

Paryžius jau nebemato Sov. Rusijos kamietiško diplomato. Ambasadorius Sergei Vinogradov ir jo pagelbininkai Paryžiuje pasisavino demokratinę techniką.

Jie jau lankosi į socialinius pobūvius, net atvyksta į dešiniųjų parengimus. Vinogradov labai užsiėmęs ir dažnai sako kalbas ir prašo prancūzų ,kad jie pagelbėtų sudaryti draugiškus ryšius tarp Sov. Rusijos ir Prancūzijos vakarinių sąjungininkų.

Prancūzijoje dažnai linksniuojama, kad sovietai „naikina" kon centracijos stovyklas ir nuolat primenama Sov. Rusijos vyriausybės planas sumažinti savo karines jėgas vienu milionu ir 200 tūkst. vyrų.

Ši propaganda veikia į eilinius prancūzus, bet augštieji Prancūzijos pareigūnai žiūri gana santūriai.

● *Raudonoji Kinija* Kambodijai (Indo - Kinijoje) jau suteikė $22,400,000 pagalbos.

Tebėra belaisviu

TOKYO, Japonija, geg. 22. — Japonai grįžę iš Sov. Rusijos, pareiškė, jog mirusio ministerio pirmininko princo Fumimaro Konoye vyresnysis sūnus tebėra belaisviu Sibirijoje.

Nebus laisvas

TOKYO, Japonija, geg. 22. — Peipingo radijas praneša, jog pirmieji raudonosios Kinijos pagaminti automobiliai šį rudenį pasirodys rinkoje.

Radijas skelbia, kad automobilio vardas yra „Išlaisvinimas". Bet jis nebus laisvas.

Lenino ordinas

MASKVA, geg. 22. — Sov. Rusijos vidaus reikalų ministeriui Nikolai P. Dudorovui suteiktas Lenino ordinas, minint jam 50 metų amžiaus sukaktį.

● *Atstovų Rūmai* visais balsais priėmė įstatymą ir pasiuntė senatui, kad būtų padidinta nikelių ir centų gamyba.

Šiaurės Atlanto organizacija stovi ant silpnų kojų

PARYŽIUS, geg. 22. — Sovietų Rusijos pranešimas, kad ji ketinanti sumažinti savo karines jėgas 1,2 mil. vyrų nieko daugiau nereiškia, kaip Kremliaus ofenzyvą arba defenzyvą. Taip manoma Paryžiuje.

Jei ir sumažintų kariuomenę, Sovietų Rusija dar tebeturėtų stipresnę ir viršijančią jėgą negu Šiaurės Atlanto organizacija (Nato).

Šiaurės Atlanto sąjungininkai stokoja vyrų jėgos. Ir būtų liūdna Europai, jei karas kiltų.

Prancūzija formaliai pasižadėjo duoti Natui penkias aktyvias ar „paruoštas" divizijas ir dar priedui devynias „30 dienų" divizijas, kurios stotų tuojau į kovą konflikto metu... viso 14 divizijų.

Vykstant kovoms Alžirijoje, Prancūzijos vienetai neturi daugiau kaip dviejų divizijų Europoje. Net ir tos nėra suorganizuotos kaip divizijos ir negalėtų atlikti svarbios rolės karo metu.

Vokietijos įnašas Natui — 12 divizijų ir 1,326 lėktuvų, dar mažas laivynas — turėtų būti sudarytas palaipsniui ketverių metų laikotarpyje. Nato deda vilčių į 500,000 gerai išlavintų vyrų, kuriuos Vokietija turėtų turėti 1960 m. sausio 1 d. 400,000 armija turėtų būti paruošta 1959 m. sausio 1 d.

Sovietų kariuomenės mažinimo propaganda pasunkino Vokietijos apsiginklavimą. Socialdemokratai ir „laisvieji vokiečiai" ėmė spausti, kad dabar reikia peržiūrėti iš naujo Vokietijos kariuomenės organizavimą.

Sovietuose kariuomenės paskelbtas mažinimas tereiškia, jog 1,2 mil. vyrų iš bendro 5 mil. skaičiaus bus pervilkti į civilinius drabužius ir perkelti į privalomuosius darbus bei kitas valdžios įmones, nes reikia paskubinti Sovietų Rusijos apsiginklavimą moderniaisiais ginklais.

JAV turi šešias divizijas Vakarų Vokietijoje. Britai turi keturias divizijas Vokietijoje.

Žodžiu, Nato stovi ant silpnų kojų. O tuo tarpu Sov. Rusijos stiprios jėgos yra Rytų Vokietijoje ir „satelitinėse" valstybėse.

Kalendorius

Gegužės 23 d.: šv. Julija ir šv. Deziderijus; lietuviški: Kymantas ir Tautvyda.

Saulė teka 5:25, leidžiasi 8:10.

Oras Chicagoje

Oro biuras praneša: Chicagoje ir jos apylinkėje rytoj bus dalinai apsiniaukę ir šilčiau.

Trumpai iš visur

● *Maskva grasinančiai perspėja.* Minėdama 11 metų sukaktį nuo II Pasaulinio karo pabaigos, „Pravda" nr. 130 iškelia raudonosios armijos pergalę prieš vokiečius ir toliau rašo: „Antro Pasaulinio karo pamoka tarnauja perspėjimu visiems, kurie planuoja naujus karus prieš socialistinio lagerio šalis". Girdi, Sovietų Rusija turinti pirmaetilę armiją, kuri atsilaikysianti. Žinoma, apie lemiamą amerikiečių pagalbą II Pasaul. karo metu „Pravda" neužsimena.

● *Paskaitininkai kalba apie sapnus.* Komunistinė „Pravda" nr. 128 dejuoja, kad kolchozuose retokai būna paskaitos idėjinio, politinio pobūdžio. Vieton to paskaitininkai dėstą apie sapnus ar apie gyvybę kitose planetose.

● *Buv. JAV prezidentas Harry Trumanas* aplankė Italijoje Salerno prietiltį, kur amerikiečiai kariai kovojo II Pasaul. karo metu. Neapolio miesto pareigūnai iškilmingai priėmė Trumaną.

● *Didž. Britanijos* užsienio reikalų sekretorius Setlwyn Lloyd pareikalavo Vakarų peržiūrėti Šiaurės Atlanto organizacijos (Nato) karinę mašiną, atsižvelgiant į naują Sov. Rusijos vadų taktiką.

● *Egipto vyriausybė* planuoja trijų dienų iškilmes, minint britų kariuomenės ištraukimą iš Suezo kanalo. Pulk. Abdel Kader Hatetm pareiškė, kad Egipte didžiulis paradas bus birželio 18 d. Tą dieną formaliai baigsis britų okupacija. Jaunimo paradas bus birželio 20 d.

● *Komunistų valdomos Lenkijos premjeras Josef Cyrankiewicz* atvyks oficialiam vizitui į Prancūziją.

● *Kambodijos princas Norodom Sihanouk* manąs, kad jo tauta priims ekonominę pagalbą iš Sov. Rusijos, Lenkijos.

● *Amerikos ir komunistinės Kinijos ambasadoriai* posėdžiavo 47-tą kartą Ženevoje.

● *Iš Vatikano* pranešama: mirė arkivyskupas Giovanni Constantini, 75 metų, kardinolo Celso Constantini brolis.

VĖLIAUSIŲ ŽINIŲ SANTRAUKA

— Šiandien senatas pasiųs naują žemės ūkio įstatymą į Baltuosius Rūmus pasirašyti prezidentui Eisenhoweriui. Pirmiau šį įstatymą vetavo prez. Eisenhoweris. Įstatymas pataisytas.

— Jordanas ir Lebanas pasirašė karinę sutartį, nukreiptą prieš Izraelį. Lebano ir Jordano kariniai vadai tarėsi Beirute penkias dienas.

— Valstybės sekretorius John Dulles nepalankiai pažiūrėjo į Egipto premjerą Nasser, kad jo vyriausybė pripažino raudonąją Kiniją.

— Albanijos premjero Mehmet Shehu dienos suskaitytos. Prieš jį, kaip stalinizmo šalininką, kyla opozicija.

— Senatorius Chavez (D., N. M.) pareiškė vakar, kad senato paskirstymo pakomitetis, kuriam jis vadovauja, pradės tirti armijos, laivyno ir oro jėgų vadų nesusipratimus. JAV apsaugos sekretorius Wilsonas nėra palankus šiam tyrinėjimui.

— Jeruzalėje yra spėliojimų, kad Egiptas išriš nesusipratimus su Izraeliu kaikuriomis nuolaidomis negu karu.

— Maskva padovanojo Egipto premjerui Nasser Ilyushin-14 lėktuvą, tokios pat rūšies, kokiu skraido Bulganinas ir Chruščevas.

— Londone sklinda kalbos, kad Britanijos karalienė Elzbieta ir jos vyras kunigaikštis greitai vyks į Maskvą.

Sovietų ambasadorius Egiptui E. D. Kisselev (kairėje) šiltai pasveikino Egipto premjerą Nasser, kai Egipto vyriausybė pripažino raudonąją Kiniją. Kisselev pareiškė Nasseriui, jog Maskva dar tebesilaiko š. m. balandžio 18 d. pareiškimo, kuriuo reikalaujama Izraelio-Arabų ginčą išrišti per Jungtines Tautas. (INS)

Jungtinėse Amerikos Valstybėse yra 167 milionai gyventojų

VAŠINGTONAS, geg. 22. — JAV cenzo biuras gegužės 21 d. paskelbė, kad š. m. balandžio mėn. Jungtinėse Amerikos Valstybėse buvo 167,440,000 gyventojų, įskaitant ginkluotas jėgas užjūryje.

Biuras praneša, jog nuo 1950 m. balandžio 1 d. padaugėjo 16,308,000 gyventojų, kai buvo paskutinis gyventojų surašinėjimas. Tada buvo 151,132,000 gyventojų.

Šešerių metų laikotarpyje į JAV atvyko 1,700,000 asmenų.

Biuras pastebi, kad šešerių metų laikotarpyje gimė apie 23,500,000 vaikų. Praėjusiais metais buvo 4,091,000 gimimų

Šešerių metų laikotarpyje daugiau kaip 9,000,000 asmenų mirė.

1956 m. nuo kovo 1 d. iki balandžio 1 d. Jungtinėse Amerikos Valstybėse padaugėjo 259,000 gyventojų.

Įsakė saugoti arkivyskupą

MAHEN, Seychelles salos, geg. 22. — Bijodami, kad Graikijos partizanai neišgelbėtų arkivyskupą Makarios, britai įsakė pareigūnams stebėti betkokį graikų laivą, kuris neišlaipintų gelbėtojų į pakrantę. Makarios, Kipro salos graikų arkivyskupas, buvo ištremtas kovo mėnesį.

● *Didž. Britanija* nori dar labiau išplėsti prekybą su komunistine Kinija.

SKAUTYBĖS VELIAS

Medžiagą siųsti šiuo adresu: ALF. KERELIS, 4105 So. Albany St. Chicago 32, Ill. Telefonas LAfayette 3-0547

Jau stovyklausime savoje stovyklavietėje

Prieš pusantrų metų čia pat rašiau, kad neturime savų mecenatų, kaip amerikiečių ar anglų skautų organizacijos turi, ir mes negalime tikėtis, kad kas nors mums padovanotų stovyklavimui tinkamą žemės plotą. Suklydau, labai apgailestauju. Žinomas Bridgeporto (Chicagos) vaistininkas lietuvis Frank Rakas sugriovė šį mano teigimą, atiduodamas Chicagos lietuviams skautams ir skautėms savo 80 akrų ūkį nuolatinei stovyklavietei įrengti. Šis ūkis yra Custer apylinkėje, Michigan valstybėje, apie 12 mylių nuo Ludington.

Vieta labai graži ir patogi stovyklavimui: kalvota, apaugusi medžiais ir kūrmais, sausa, prie dviejų ežerėlių ir upės. Vienas ežerėlis net įsiglaudžia į pačios stovyklavietės žemę. Yra vietos ir žaidimų aikštėms. Daugelis apylinkės ūkininkų — lietuviai. Kaimo apylinkė: nė ženklo užtaršto miesto oro ar miestietiškos dvasios.

Ir bažnyčia bei parapija lietuviškos. Nuoširdus jaunimo mylėtojas, Custer klebonas kun. Marčiulionis ir vikaras kun. Riauba pareiškė daug džiaugsmo, kad lietuviai skautai ruošiasi įsikurti šioje vietoje ir žadėjo visokeriopai padėti.

Dabar tik mes patys turime sukrusti. Turime padaryti stovyklavimui reikalingiausius įrengimus ir, kas svarbiausia, suorganizuoti dideles ir gražias skaučių ir skautų stovyklas. Vieni skautų vadai to nepadarys be rimtesnės tėvų ir skautų bičiulių pagalbos. Todėl skautų tėvų ir rėmėjų talka šiam reikalui yra ypatingai reikalinga. Tik tinkamas ir pilnas gautosios dovanos panaudojimas lietuviškosios jaunuomenės auklėjimo reikalams galės išreikšti mūsų tikrąjį dėkingumą garbingajam mecenatui ir jam pačiam suteikti džiaugsmo, kad jo žygis yra tinkamai suprastas ir duoda gražių vaisių.

Visi, visi į savo stovyklavietę!

K. Palčiauskas

VYRIAUSIOJI SKAUTININKĖ SKAITĖ PASKAITAS

LB apylinkių valdybų pakvietta š. m. gegužės 6 d. Indiana Harbor, Ind. ir gegužės 13 d. Detroite, Mich., vyr. sktn. O. Zailskienė skaitė Motinos dienos minėjimuose tai dienai skirtas paskaitas.

Prelegentė turi vaizdžią iškalbą, todėl salės buvo pilnos žmonių. Pati būdama pasipuošusi tautiniais rūbais klausytojams paliko gražius įspūdžius. Paskaitos buvo palydėtos gausiais aplodismentais.

Tikimasi, kad ateityje ši asmenybė aplankys daugiau vietovių ir atsilankiusiems suteiks daug džiaugsmo, nors šiaip Vyriausioji Skautininkė visą savo laisvalaikį skiria jaunimo auklėjimo ir tėvynės vadavimo reikalui.

Sk.

VADOVŲ SUVAŽIAVIMAS WATERBURYJE

Brolijos I rajono vadovų pusmetinis suvažiavimas įvyko balandžio 28 — 29 d. d. Waterbury, Conn. Geras pusšimtis vadovų aptarė įvairius skautiškojo veikimo reikalus, išklausė pranešimus bei pašnekesius ir išsiskirstė tolimesniems darbams vietose.

Pranešimus apie veikimą patiekė vietovių vadovai, rajono vadijos nariai ir specialiai į suvažiavimą iš Kanados atvykęs LSB Vyriausiasis Skautininkas. Išsamūs pranešmai parodė, kas daroma ir kas užsimota daryti artimiausiu laiku.

Pranešimus patiekė ir dvi rajono vadeivos rūpesčiu prieš kelis mėnesius sudarytos komisijos — uniformų ir programų. Uniformų komisija patiekė jau ir konkretų skautų bei vadovų uniformos pakeitimo projektą, dėl kurio suvažiavime pasisakyta. Projektas dar nėra baigtas; komisija, priėmusi dėmesin ir čia pareikštas pastabas, projektą dar tobulins. Programų komisijos atstovas patiekė schematinį skautiškojo patyrimo lavinimo projektą ir paaiškino pagrindus, kuriais remiamasi patyrimo laipsnių programų pakeitimus ruošiant. Komisija, Vyriausiojo Skautininko pageidavimu, savo projektą išsiuntinėsianti į visas Brolijos vietoves, prašydama pareikšti savo pastabas, ir po to projektą peržiūrėsianti ir paruošianti galutinę jo redakciją Brolijos vadovybei.

Skautiškojo auklėjimo klausimais buvo du pašnekesiai: 1) tautinis ugdymas skautų vienetuose ir 2) raj. vadovų lavinimo problemos. Suvažiavimo dalyviai gausiai pasidalino mintimis abiemis temomis.

Pirmąjį suvažiavimo vakarą buvo jaukus laužas, kuriame dalyvavo ir Seserijos atstovių bei svečių. Po to rėmėjų atstovai nuo 10 val. surengė šokius.

Suvažiavimui pakaitomis pirmininkavo vadovai iš New Yorko ir Worcesterio. Garbės prezidiumą sudarė 5 skautininkai: 1 iš Kanados, 2 iš Hartfordo ir 2 iš Waterburio.

Kitas toks suvažiavimas, skirtas aptarti jau žiemos sezono darbus, įvyksiąs š. m. rugsėjo ar spalio mėn., galbūt New Yorke.

Gerai organizuoto rajono suvažiavimas buvo nuotaikingas ir, reikia tikėtis, bus įnešęs dar daugiau stiprumo skautiškajam darbui.

Sk.

NAUJASIS "MŪSŲ VYTIS"

Tik ką išėjusiame "Mūsų Vyčio" žurnalo Nr. 3 randame šiuos pažymėtinus rašinius: vyresn. sktn. Vyt. S. — Birželis mus įpareigoja, Ig. K. — Gražus posūkis, ps. J. Gimbutas — Korespondencinio Sąjungos suvažiavimo patyrimas, Petras Jurgėla — Ir šviesa, ir tiesa mūsų žingsnius telydi, Br. Kviklys — Dienos temomis, A. Kalnaitis — Sibire nukankintas fil. Algirdas Jurskis, v. s. L. Čepienė — Draugovės administravimas, R. Šilbajoris — Draugovės sueiga, s. S. Jurkynienė — Draugovės šventės, ps. Vyt. Černius — Laužai ir pasirodymai; Stovyklos plano metmenys, L. Liepsnelė — Laužai; akademiniame skyriuje: Įvykiai ir komentarai, Br. Vaškelis — Į ateitį kelius betiesiant, G. Prialgauskaitė — Lietuviškas akademinis jaunimas, K. Bukauskas — Akademikai skautai ir skautiškasis darbas, Al. Gimantas — Mažoji ambasadorė Detroite. K. Kodatienė, V. Mitkutė ir D. R. patiekia sveikinimus poezijos bandymų. Humoro skyriuje — nuotaikingas feljetonas ir 6 karikatūros iš skautiško gyvenimo. Aprašyti žymesnieji įvykiai iš skautų-čių gyvenimo. Leidinys turi 48 puslapius; papuoštas kuklu, bet gana patraukliu ps. St. Makarevičiaus pieštu viršeliu ir 29 fotografijomis iš skautiškojo gyvenimo. "Mūsų Vytį" redaguoja Br. Kviklys. Administracijos adresas: 3717 W. 70th Pl., Chicago 29, Ill.

CHICAGOS SKAUTŲ VYČIŲ DĖMESIUI

Pranešu, kad š. m. gegužės 27 d. 2 val. p. p. Lietuvių auditorijoje įvyksta visų Chicagos skautų vyčių ir kandidatų sueiga. Sueigoje bus renkama Chicagos skautų vyčių vadovybė, todėl dalyvavimas būtinas. Sueigos metu norima padaryti bendrą nuotrauką; page daujama atvykti uniformuotiems.

Chicagos Skautų Vyčių Sąskrydžio Įgaliotas
Jonas Paruškevičius

SESE, BROLI!

Jeigu dar neatlikai savo skautiškos pareigos pasirašydamas Jaunimo Peticiją, tai atlik dar šiandien, nes rytoj bus per vėlu, tuo būdu padėsi kenčiančiai tėvynei.

IŠ KANADOS PADANGĖS

Toronto skaučių Satrijos tuntas š. m. balandžio 7 d. sveikino savo dvasios vadą kun. V. Pacevičių jo 20 m. kunigystės sukakties proga ir įteikė austą juostą — sveikinimą.

Vadovių suvažiavimas

Š. m. balandžio 14 — 15 d. d. Toronte įvyko Kanados rajono skaučių sąskrydis. Vadeivei s. J. Lukoševičienei negalint dalyvauti, ją atstovavo rajono vadeivės pav. sktn. St. Šileikytė - Draugelienė.

Atvyko 16 atstovių, užsiėmimuose 32 sk. Sąskrydžio širdis buvo vyr. sktn. L. Čepienė. Ji pati pravedė visus užsiėmimus, talkininkaujant psktn. I. Šernaitei ir vair. S. Ropienei.

Sąskrydis praėjo darbingoje nuotaikoje Balandžio 14 d. buvo bendra skaučių-tų arbatėlė, kurios metu skambėjo nuotaikingos dainos, palikdamos gražius įspūdžius.

BANDOMASIS TRAUKINYS

Naujas bandomas traukinys Clevelande stovi šalia seno, bet irgi modernaus traukinio. Naujasis traukinys gali bėgti 120 myl. per valandą. (INS)

STASYS DŽIUGAS

Kiškučio Vardinės

Tai gražiausia dovana mūsų mažiesiems skaitytojams. Meilė tėvų žemei, mažųjų džiaugsmai ir dail. Vl. Stančikaitės gražios iliustracijos šią knygą padarė daugiausia mėgiama mažųjų skaitytojų tarpe. Kaina $1.50.

Užsakymus kartu su pinigais siųskite:

"DRAUGAS"
2334 So. Oakley Ave.
Chicago 8, Ill.

RCA 1956

TELEVIZIJOS FONOGRAFAI
Tik pas mus pirkdami gausit

- Nemokamai 3-jų mėn. pilną garantiją — darbas ir dalys.
- Nemokamai vidaus anteną ir instaliavimas.
- Iki $100.00 ir daugiau nuolaidos už jūsų seną televiziją.

Be to, visokiausi radijai, rekordavimo aparatai, lempos, baterijos, dalys ir kitų firmų televizijos.
NUOŠIRDUS LIETUVIŠKAS PATARNAVIMAS

Frank's TV and Radio
PARDAVIMAS IR TAISYMAS
3240 South Halsted Street
Telefonas CAlumet 5-7252
PRANAS KERSIS IR PAULIUS F. ENDZELIS

PERKRAUSTYMAI — MOVING
Pigus, sąžiningas darbas. Visi apdraudimai. Iš artimų ir tolimų distancijų. Šaukite sekančiai:
ANTANAS VILIMAS
3415 S. LITUANICA AVE., CHICAGO, ILL.
Telefonas — FRontier 6-1882

Pradėkit Taupyti Šiandien, Turėsit Rytoj!
Taigi, dabar pradėkite taupyti šioje lietuviškoje įstaigoje — BRIGHTON SAVINGS AND LOAN !
Kiekvieno taupytojo indėliai apdrausti iki $10,000,00
BRIGHTON SAVINGS AND LOAN ASS'N
4071 Archer Ave., į vakarus nuo California Ave.
CHARLES ŽEKUS, Sekretorius
OFISO VALANDOS:
Pirmad., antrad., penktad. ir šeštad. 9 val. ryto iki 4:30 p.p. Trečiad. 9 ryto iki 12 val.. Ketvirtad. 9 val. iki 8 val. vak.

PIGIAI IR SAUGIAI
PERKRAUSTAU
BALDUS
VIETOJE IR IŠ TOLIAU
K. EIDUKONIS
Turiu naują didelį sunkvežimį ir apdraudas
2313 W. 91st St. Chicago, Ill.
Tel. PRescott 9-2781

AUKŠTAS DIVIDENDAS — APDRAUSTAS SAUGUMAS IR PELNINGI PATARNAVIMAI.
TAUPYKITE TVIRTAI, APDRAUSTOJ $16,000,000 ĮSTAIGOJE. AUKŠČIAUSIAS, NAUJAI PADIDINTAS DIVIDENDAS UŽ PAID UP INVESTMENTŲ SĄSKAITAS, KITI TAUPYMO SKYRIAI: OPTIONAL, BONUS, KALĖDŲ IR VAKACIJŲ SKYRIAI. GALITE TAUPYTI IR PER LAIŠKUS. SUTAUPYKITE IŠLAIDAS IŠKEIČIANT ČEKIUS IR APMOKANT VISOKIAUSIAS BILAS, VELTUI PATARNAVIMAS NARIAMS. IŠKEIČIAM IR PARDUODAM VALDŽIOS BONUS. NAMŲ PASKOLOS PRIEINAMIAUSIOM SĄLYGOM. SUŽINOT MŪSŲ AUKŠTĄ DIVIDENDĄ IR KITAS INFORMACIJAS PASAUKIT — GROVEHILL 6-7575.
CHICAGO SAVINGS and LOAN ASSOCIATION, 6234 SOUTH WESTERN AVE.
PIRM. 12 VAL. — 8 VAL.; ANTRAD. IR PENKT. 9 iki 4 VAK.; KET. 9 IKI 8 val. vak.; Treč. UŽDARYTA VISĄ DIENĄ; ŠEŠT. 9 IKI 2 POPIET

Tel. ofiso HE. 4-6799, rez. PR. 6-7833
DR. ANTANAS ALEKNA
GYDYTOJAS IR CHIRURGAS
1957 W. Garfield Blvd.
VAL: 1—4 ir 6—9
Šeštadieniais nuo 1 iki 4 val. p. p. išskyrus ketvirtad. ir sekmad.

DR. ANNA BALIUNAS
AKIŲ, AUSŲ, NOSIES IR GERKLĖS LIGOS
— Pritaiko akinius —
6322 So. Western Avenue
Val.: kasdien 10-12 val. ir 7-9 val. vak. Šeštadieniais 10-1 val. Trečiadieniais uždaryta. Kitu laiku susitarus
Ofiso telefonas: PR 8-3229
Rez telef. WAlbrook 5-5076

DR. JUZE IR KĘSTUTIS AGLINSKAI
GYDYTOJAI IR CHIRURGAI
2300 West 51st Street
Val. pirm. ir antr. 10 iki 12 ryto, 2iki 4 ir 6 iki 9 popiet; ketv. ir penkt. 2 iki 4 ir 6 iki 9 popiet. Šeštadieniais 10 iki 2 val. popiet.
Ofiso tel.PRospect 6-1795
Rez. tel. GRovehill 6-5603

DR. VL. BLAŽYS
GYDYTOJAS IR CHIRURGAS
4701 South Damen Avenue
(Kampas 47-tos ir Damen Ave.)
Val. kasdien nuo 6—8 val. vak. Šeštad. 2—4 val. vak.
Trečiad. ir kitu laiku pagal sutartį.
Telef. ofiso LAfayette 3-6048
Rez.: WAlbrook 5-3048

Tel. ofiso HE. 4-5849, rez. HE. 4-2324
DR. PETER T. BRAZIS
GYDYTOJAS IR CHIRURGAS
2434 West 71st Street
Val. Pirm., ketvir., penkt. 1-4 ir 7-9
Antr. 1-5, treč. ir šešt. pagal sutarties

DR. Z. DANILEVIČIUS
GYDYTOJAS IR CHIRURGAS
6317 South Western Avenue
Chicago 29, Ill.
Pasimatymai pagal sutarties
Telefonas REpublic 7-4900
Rezidencija: GRovehill 6-8161

DR. T. DUNDULIS
GYDYTOJAS IR CHIRURGAS
4157 Archer Avenue
Ofiso val.: nuo 2-4 ir nuo 6-8:30 v. vak. Šeštadieniais nuo 2 iki 4 popiet
Trečiadieniais pagal sutartį
Ofiso tel. VIrginia 7-0036
Rezidencijos tel. BEverly 8-8244

Tel. ofiso VI. 7-0600, rez. RE. 7-6867
DR. BR. GAIŽIUNAS
GYDYTOJAS IR CHIRURGAS
(Spec. moterų ligos ir akušerija)
4055 Archer Ave.
Kampas Archer ir California Ave.
VAL.: 2—4 ir 6—8 v. p. p.
Šešt. 2—7 val. p. p., išskyrus sekmadienius.

Ofiso telef. YArds 7-1166
Rezidencijos — STewart 3-4511
DR. J. GUDAUSKAS
GYDYTOJAS IR CHIRURGAS
756 West 35th Street
(kampas Halsted ir 35-ta gatvės)
VAL. 1—4 ir 6:30—8:30 p. p. kasdien išskyrus trečiadienius. Atidara šeštadieniais 1—4 val.

Tel. WAlbrook 5-2670
Res. HIlltop 5-1560
Dr. Alexander J. Javois
(JOVAIŠAS)
GYDYTOJAS IR CHIRURGAS
Marquette Medical Center
6132 So. Kedzie Avenue
VAL. 2—4 p. p. ir nuo 7—9 v. vak.
Trečiad. ir šeštad. pagal sutartį

Tel. ofiso PR. 6-3838, rez. RE. 7-9199
DR. A. JENKINS
GYDYTOJAS IR CHIRURGAS
(LIETUVIS GYDYTOJAS)
2500 West 63rd Street
VAL. kasdien nuo 2—4 p. p. ir 7:30 iki 9 val. Trečiad. ir šešt. uždaryta

Telefonas GRovehill 6-1595
DR. ALDONA A. JUŠKA
AKIŲ LIGŲ SPECIALISTĖ
PRITAIKO AKINIUS
Valandos: 9—12 ir 7—9 v. v. pagal susitarimą išskyrus trečiadienius
2422 West Marquette Rd.

Telefonas REliance 5-1811
DR. WALTER J. KIRSTUK
GYDYTOJAS IR CHIRURGAS
(LIETUVIS GYDYTOJAS)
3925 West 59th Street
VAL. 1—4 popiet, 6:30—8:30 vak.
Trečiad. pagal sutartį

Tel. ofiso ir buto OLympic 2-4159
DR. P. KISIELIUS
GYDYTOJAS IR CHIRURGAS
4938 W. 15th St., Cicero
Kasdien 1—3 v. ir 6—8 v. vakare.
Išskyrus trečiadienius
Butas 1526 So. 49th Ave.
Šeštadieniais 12 iki 4 popiet

Ofiso telef. LAfayette 3-3210, jei neatsiliepia, šaukite KEdzie 3-2868
DR. EMILY V. KRUKAS
GYDYTOJA IR CHIRURGĖ
4146 S. Archer Ave.
VAL. Kasdien popiet nuo 12-2:30 v. Vak. pirm., antr., ketvirt. 6-8:30 v. Trečiadieni tik susitarus

REMKITE "DRAUGĄ".

Dr. Nina KRIAUČELIONAITĖ
(Gydytoja ir Chirurgė)
MOTERŲ LIGŲ IR AKUŠERIJOS SPECIALISTĖ
2750 West 71st Street
(Kampas 71st ir California)
Tel. ofiso ir rez. REpublic 7-4146
Val. 11-2 ir 6-9 v. v. Šešt. 1-4 p. p.
Priėmimas tik pagal susitarimą.

DR. IRENA KURAS
(Gydytoja ir Chirurgė)
KŪDIKIŲ IR VAIKŲ LIGŲ SPECIALISTĖ
7156 South Western Avenue
(MEDICAL BUILDING)
Pirmad., antrad., ketv. ir penktad. nuo 11 val. ryto — 1 v. p. p. ir nuo 6 v. — 8 val. vakare. Trečiad. nuo 11 val. ryto — 1 v. p. p. Šeštad. 11 val. ryto iki 3 val. popiet.
Ofice tel. RE. 7-1168
Res. tel. WAlbrook 5-3765

Tel. ofiso YA. 7-5557, rez. RE. 7-4966
DR. FRANK C. KWINN
(KVIECINSKAS)
GYDYTOJAS IR CHIRURGAS
1651 West 47th Street
LIGONIUS PRIIMA: Kasdien nuo 2 val. iki 4 v. popiet. Nuo 7 v. iki 8:30
Uždara treč. visą dieną ir šeštad. vak.

Tel. ofiso PRospect 6-2240
PRospect 6-4732
DR. A. MACIUNAS
GYDYTOJAS IR CHIRURGAS
SPEC. CHIRURGINĖS LIGOS
5700 S. Wood Street
Priėmimo val. tik pagal susitarimą nuo 2—4 val. kasdien ir nuo 6 iki 8 val. pirmad. ir penkt. Trečiad ir sek. uždaryta

DR. JULIJA MONSTAVIČIUS
GYDYTOJA IR CHIRURGĖ
10748 South Michigan Avenue
Val.: kasdien nuo 6 v. v. iki 9 v. v., išskirus trečiad. Šeštadieniais nuo 1 iki 4 val. popiet.
Tel.: Ofiso — PUllman 5-6766
Buto — ENglewood 4-4979

Ofiso HEmlock 4-5815
Rez. HEml. 4-3751
DR. A. NARBUTAS
PLAUČIŲ IR VIDAUS LIGOS
6757 South Western Avenue
Valandos: pirmad., trečiad., ketvirt., penkt. 6:30—8:30 v. vak. Antrad. 10—12 val. ryto. Šeštad. 2—4 p. p. Kitu laiku pagal susitarimą.

DANTISTAS
DR. J. A. PAUKŠTYS
4253 S. Whipple Street
(Arti Archer Ave.)
Valandos: nuo 10 iki 12; 2—6; 7—9. Šeštad. 10—12. Trečiad. uždaryta.
LAfayette 3-4949
Namų — CEdarcrest 3-7786

DR. ALBINA PRUNSKIS
DR. VLADAS PRUNSKIS
GYDYTOJAI IR CHIRURGAI
3259 South Halsted St.
Kasdien 3—7 val. vak. Šeštad. nuo 1—5 val. vak.
Trečiad. ir kitu laiku pagal sutarimą.
Ofiso tel. VIctory 2-1484. Resid. 2437 W. 62nd St., tel. Republic 7-8818.

Ofiso telefonas — BIshop 7-2525
DR. AL. RAČKUS
GYDYTOJAS IR CHIRURGAS
4342 Archer Avenue
(Kampas Kedzie ir Archer).
Val. kasdien nuo 2 iki 9 val.
Trečiad. ir sekmad. tik susitarus

DR. ZIGMAS RUDAITIS
GYDYTOJAS IR CHIRURGAS
Telef. REpublic 7-2290
SPECIALYBĖ CHIRURGINĖS IR ORTOPEDINĖS LIGOS
2435 West 69th Street
VAL.: Pirm., antr., Ketv., penkt. nuo 2:00 — 4:00 ir nuo 6:00 — 8:00. Šešt. nuo 2:00 — 4:00. Trečiad. ir kitu laiku susitarus telefonu.

Dr. Antanas Rudokas, O. D.
Tikrina akis; pritaiko akinius, keičia stiklus ir rėmus.
4455 So. California Ave., Chicago
Šaukite YArds 7-7381
Priima: vakarais 6 iki 9; šeštad. 10 val. ryto iki 4; trečiad. ir sekmad. tik susitarus.

Tel. ofiso CL. 4-0253, rez. GR.6-8876
DR. A. Z. ŠAULYS
GYDYTOJA IR CHIRURGĖ
4645 So. Ashland Ave., Chicago
Pirmad., antr., ketv. ir penk. 6:30—8:30 val. vakare
Šešt. nuo 2 iki 4 popiet.
Rez. 8058 S. Campbell Ave.

Tel. ofiso YA 7-4787, rez. PR 6-1930
DR. STRIKOL
GYDYTOJAS IR CHIRURGAS
4645 S. Ashland Ave. (kamb. 211)
Val. nuo 2—4 ir 6—8; trečiad., šeštad. ir sekmad. tik pagal sutartį.
Jeigu neatsilieps viršminėti telefonai šaukite MIdway 3-0001

P. ŠILEIKIS, O. P.
Orthopedas - Protezistas
Aparatai-Protezai, Med. bandažai. Spec. pagalba kojom (Arch Supports) ir t.t.
Val.: 9-4 ir 6-8. Šeštadieniais 9-1.
ORTHOPEDIJOS TECHNIKOS LAB.
2850 W. 63rd St. Chicago 29, Ill.
Tel. PRospect 6-5084.

DR. J. J. SIMONAITIS
GYDYTOJAS IR CHIRURGAS
Naujas adresas: 4255 W. 63rd St
Ofiso tel. REliance 5-4410
Rezid. telef. GRovehill 6-0617
Valandos: 1-3 p. m. ir 6-8 p. m
Penktad. tik po pietų.
Trečiad. ir šeštad. pagal sutartį

Ofiso tel. CLiffside 4-2896
Rezidencijos: LAfayette 3-1172
DR. P. STRIMAITIS
GYDYTOJAS IR CHIRURGAS
1724 West 47th Street
(Kampas 47th ir Hermitage)
Val.: nuo 2 iki 4 ir 6 iki 9 v. vak.
Šeštad. nuo 2 iki 6 val., išskyr. sek.

DR. FL. TALLAT-KELPŠA
GYDYTOJAS IR CHIRURGAS
5002 West 16th Street
Val.: kasdien 5-8, šeštad. 1-3
Telef. TOwnhall 3-0959
2534 West 68th Street
Val.: tik iš anksto susitarus.
Telef. HEmlock 4-7080, neatsakius skambinti CEntral 6-2294.

DR. VYT. TAURAS-TUPČIAUSKAS
GYDYTOJAS IR CHIRURGAS
BENDRA PRAKTIKA IR SPEC. MOTERŲ LIGOS
Ofisas ir rezid.: 2410 W. 51st St.
Tel. PRospect 8-1223 arba WE 6-5577
Ofiso val. Pirm. 8-10 v. v. Antr., Trečiad. ir Penktad. 6-9 val. vak. ir Šeštadieniais 2-4 val. popiet.

Tel. ofiso He. 4-2123, rez. PR. 6-8484
DR. V. P. TUMASONIS
CHIRURGAS
6255 South Western Avenue
VAL. kasdien 2—4 p. p. ir 7—9 vak.
Trečiadieniais, šeštadieniais ir sekmadieniais uždaryta

Tel. ofiso: DAnube 6-1125
DR. A. VALIS-LABOKAS
MOTERŲ LIGŲ GYDYTOJAS
3267 South Halsted Street
Val. 1 iki 4 v. p. p. ir 6—8 v. vak.
Šeštadieniais 1—4 v. p. p.

Tel. ofiso PRospect 6-9400
Rezid. PRospect 6-9400
DR. ONA VAŠKEVIČIUS
(Vaškevičiūtė)
GYDYTOJA IR CHIRURGĖ
6248 South Kedzie Avenue
Val. kasdien 1-3 p.p. ir nuo 6-8 val. vak. Šeštad. 1-4 p. p. Trečiadieniais ir kitu laiku tik susitarus.

DR. J. VAITAITIS
GYDYOOJAS IR CHIRURGAS
1407 So. 49th Ct., Cicero
Kasdien 10-12 val ryto ir 5-8 val. vak. Šeštadieniais 10-2.
Ofiso ir buto tel. OLympic 2-1381

Tel. ofiso VIctory 2-1581
Rez. VIctory 2-0742
DR. V. VILEIŠIS
GYDYTOJAS IR CHIRURGAS
802 West 31st Street
Kamp. Halsted ir 31-mos gatvių)
Priėmimo valandos kasdien: 1-4 p.p ir nuo 6-8 v.v. šeštad. 1-4 val. popiet

Tel. ofiso PR. 6-6446, rez. HE. 4-3150
DR. F. C. WINSKUNAS
GYDYTOJAS IR CHIRURGAS
2420 West Marquette Rd.
VAL. nuo 2 iki 4 p. p.; 6 iki 8 vak
Trečiad. ir šeštad. pagal sutartį

Tel. ofiso CA 6-0257, rez. PR 6-6659
DR. P. Z. ZALATORIS
1821 So. Halsted Street
Tel. ofiso CA 6-0257, rez. PR 6-6659
Rezid. 6600 S. Artesian Ave.
VAL. 11 v. r. iki 3 p. p.; 6—9 v. v.

DR. G. SERNER
LIETUVIS AKIŲ GYDYTOJAS
Virš 25 metų patyrimo
Tel. YArds 7-1829
Pritaiko akinius, Kreivas akis ištaiso.
Ofisas ir akinių dirbtuvė
756 West 35th Street
Val. nuo 10 iki 2, nuo 6 iki 8, trečiad. nuo 10-12, penktadienį 10-2 ir šeštadieniais 10-2 val. popiet.

SAVE FOR YOUR INDEPENDENCE
BUY U.S. SAVINGS BONDS

Skelbkitės "Draugė"!

DRAUGAS
THE LITHUANIAN DAILY FRIEND
2334 S. Oakley Ave., Chicago 8, Ill. Tel. Virginia 7-6641; 7-6642

Entered as Second-Class Matter March 31, 1916, at Chicago, Illinois Under the Act of March 3, 1879.

Member of the Catholic Press Ass'n
Published daily, exept Sundays, by the Lithuanian Catholic Press Society

SUBSCRIPTION RATES
$8.00 per year outside of Chicago
$9.00 per year in Chicago & Cicero
$8.00 per year in Canada
Foreign $11.00 per year.

PRENUMERATA:	Metams	½ metų	3 mėn.	1 mėn.
Chicagoj ir Ciceroj	$9.00	5.00	$2.75	$1.25
Kitur JAV ir Kanadoje	$8.00	$4.50	$2.50	$1.00
Užsienyje	$11.00	$5.50	$3.00	$1.25

Redakcija straipsnius taiso savo nuožiūra. Nesunaudotų straipsnių nesaugo, juos grąžina tik iš anksto susitarus. Redakcija už skelbimų turinį neatsako. Skelbimų kainos prisiunčiamos gavus prašymą.

MŪSŲ EILĖ

Senatorius Paul H. Douglas pavergtųjų išlaisvinimo reikalu pirmuosius žygius padarė gerai ir efektingai. Jis svarbųjį priedą (amendment) prie užsienio paramos įstatymo projekto įteikė Senatui ir įtikinančiai įrodinėjo Senato užsienio komitetui, kad jo siūlomam priedui duotų eigą. Jis šį reikalą, kaip yra pasisakęs Chicagos Lietuvių Prekybos Rūmų bankete praėjusį sekmadienį, varys pirmyn visa savo energija.

Dabar jau atėjo mūsų eilė kibti į darbą, eiti talkon senanatoriui Douglas.

Kaip?

Rodos apie tai mums lietuviams kalbėti daug nereikia. Mes jau turime patyrimo ir žinome, ką daryti tokiais atvejais. Tik atsiminkime savo pastangas kongresm. Charles Kersteno rezoliucijai pravesti Atstovų Rūmuose 1953 m.

Perskaitę šiuos žodžius, nelaukę nė dienos, net nė valandos, siųskime savo prašymus laiškais (oro paštu) ir telegramomis visiems tiems senatoriams, kurie sudaro Senato užsienio reikalų komitetą. Mūsų prašymas turi būti trumpas ir aiškus: "Mielas Senatoriau, prašau paremti užsienio komitete sen. Douglas pasiūlytą prie užsienio paramos įstatymo projekto priedą leidžiantį įsteigti 'Laisvės Administraciją' ir jos darbui paskirti lėšų". Panašų prašymą turi pasiųsti mūsų organizacijų, Alto skyrių vadovai ir kiti. Gali ir turi jį pasiųsti. Ir tai tuoj, šiandien, nes klausimas gali būti svarstomas komitete šią savaitę.

Visiems to komiteto nariams prašymus reikia siųsti: Senate of the USA, Washington, D.C.

Tamstų patogumui mes čia paduodame Senato užsienio reikalų komiteto narių vardus:

Senator Walter F. George (iš Georgia valstybės), to komiteto pirmininkas.

Sen. Alexander Willey (Wisconsin) komiteto vicepirmininkas, kuris 1954 m. daug padėjo sen. Douglas pravesti Senate taip vadinamą "non recognition" rezoliuciją. Tuomet jis buvo to komiteto pirmininku.

Sen. J. W. Filbright (Arkansas).
Sen. Jogh J. Sparkman (Alabama).
Sen. Hubert H. Humphrey (Minnesota).
Sen. Mike Mansfield (Montana).
Sen. Wayne Morse (Oregon).
Sen. H. Alexander Smith (New Jersey).
Sen. Bourke Hickenlooper (Iowa).
Sen. William Langer (North Dakota).
Sen. William F. Knowland (California).
Sen. George Aiken (Vermont).
Sen. Homer E. Capehart (Indiana).

Visus šiuos senatorius apipilkime prašymų laiškais ir telegramomis.

Savo laiku šioje vietoje buvo priminta, kad netrukus sen. Douglas pradėti žygiai Senate pareikalaus iš mūsų visų skubių veiksmų. Jau atėjo laikas mums pajudėti. Darban!

LIŪDNUOSIUS ĮVYKIUS PRISIMENANT

Artėja liūdnųjų birželio mėnesio įvykių sukaktis. Pirmasis toks įvykis buvo, kai 1940 m. birželio 15 d. Sovietų Sąjunga, brutaliai sulaužydama taikos, nepuolimo ir tarpusavio pagalbos sutartis bei savo vadų iškilmingiausius pažadus, okupavo Lietuvą. Tuojau po to, panaudodama raudonosios armijos jėgą, Maskva, prieš tautos valią, įjungė mūsų kraštą į Sovietų Sąjungą.

Su nemažesniu skausmu prisimename ir 1941 m. birželio 14 d. įvykius, kada tūkstančiai nieko nekaltų mūsų sesių ir brolių buvo nakčia suimti ir žiauriausiu būdu deportuoti į sovietines priverčiamojo darbo stovyklas. Suimami ir išvežami buvo ne tik sveikieji ir jaunesnieji, bet taip pat vaikai, moterys, seneliai ir net ligoniai.

Lietuvių tauta niekados neužmirš šio Sovietų atentato prieš taikius, ramiai savo tėvynėje gyvenančius, darbštumu ištverme savo krašto gerovę kuriančius žmones. Ir šiais metais skaudžiuosius birželio įvykius minės lietuviai Tėvynėje, naujo ryžto pasisemdami savo sunkioje kovoje su okupantais, juos minės Sibiro tundrose ir taigose ištrėmimą kenčiantieji mūsų tautiečiai, juos minėsime ir mes — visur, kur tik laisvajame pasaulyje yra lietuvių.

Ypač didelė atsakomybė tenka mums, esantiems šiapus geležinės uždangos. Mūsų uždavinys yra be paliovos belstis ir belstis į viso laisvojo pasaulio sąžinę, kol kiekvienas padorus žmogus, vis tiek, kurios tautos jis bebūtų, supras, kad Sovietai Lietuvoje yra įvykdę Dangaus bausmės šaukiantį nusikaltimą prieš pagrindines žmogaus teises, kad jie išplėšė iš mūsų brangiausią turtą — mūsų Tėvynės laisvę ir kad toji mums padarytoji skriauda turi būti atitaisyta, sulaužyta teisė ir teisingumas turi būti atitaisyti. Anapus geležinės uždangos esančių mūsų tautiečių rankos yra supančiotos ir burnos uždarytos. Todėl mes, laisvajame pasaulyje esantieji, juo garsiau turime kelti mūsų balsą, kol visas pasaulis atsistos mūsų pusėje ir įsisąmonins, jog su Sovietais negali būti taikos ir gero sugyvenimo, kol jie neatsisakys savo imperializmo ir kolonializmo ir grąžins tai, ką jie yra iš kaimyninių tautų pagrobę.

Sovietai dedasi atsisakę Stalino ir nusigręžę nuo jo vartotų metodų Sovietų Sąjungoje jam viešpataujant. Jei dabartiniai Sovietų valdovai yra nuoširdūs, tegu įrodo tai ne žodžiais, o darbais. **Tarp didžiųjų Stalino nusikaltimų yra Lietuvos ir mūsų kaimynų pabaltiečių pavergimas.** Tegu Sovietai grąžina Lietuvai laisvę ir nepriklausomybę, tegu atitraukia savo kariuomenę ir valdžios aparatą iš mūsų krašto, tegu duoda mums galimybę įvykdyti laisvus rinkimus ir susilaukti Lietuvos Respublikos priešakyje valdžios, kuri būtų laisvai išrinkto Seimo pastatyta ir atstovautų lietuvių tautos valią.

Liūdnųjų įvykių išvakarėms artėjant, **kviečiame visus mūsų tautiečius į Didžiąją Talką.** Šiais metais ruoškime birželio minėjimus dar iškilmingiau, lankykime juos dar gausingiau. Manifestuodami mūsų nepalaužiamą valią būtų laisvais ir nepriklausomais, siųskime mūsų rezoliucijas ir peticijas mus priglaudusio krašto Vyriausybei, kur tik mūsų esama, kreipkimės į Jungtines Tautas, į parlamentus, politines partijas, Bažnyčių atstovus, tarptautines ir ideologines organizacijas, į spaudą, vienu balsu prašydami, kad nebūtų nusileista Sovietų imperializmui ir kad nebūtų Sovietams pripažinta tai, ką jie yra užgrobę. Prašykime, kad visur ir visada būtų statoma Sovietams sąlyga — atitaisyti padarytas skriaudas, grąžinti laisvę ir nepriklausomybę mūsų Tėvynei Lietuvai ir visiems, kam tik Sovietai jas yra išplėšę.

Beveik kasdien spaudoje skaitome, kad Sovietuose vyksta rūgimas, kad Sovietų diktatūrinis režimas ima bodėtis ir kad Sovietų Sąjungos žmogus, neturėdamas nustoti nieko kito, kaip tik bolševikinės vergijos pančių, ima nerimti ir pradeda burnoti. Ir vėl atrodo, jog "pavasaris jau eina Karpatų kalnais..."

Nesiimdami pranašauti, kaip išsiplėtos prasidedančioji Sovietuose naujoji raida, mes turime konstatuoti, kad **pavergtųjų kraštų išlaisvinimo atžvilgiu Sovietuose jokio prablaivėjimo nematyti.** Sovietai pasmerkė Staliną, bet uoliai vykdo jo užbrėžtą politiką. Jeigu spręsti iš Sniečkaus ir estų kvislingo Kabino kalbų, pasakytų komunistų XX-jo suvažiavimo Maskvoje proga, tai atrodo, tarytum Sovietai ir toliau būtų nusistatę laikytis jų skelbiamos aiškios neteisybės, meluodami per akis, esą, lietuvių tauta, Sovietų okupuota ir inkorporuota, esanti laiminga ir tikrąją nepriklausomybę atgavusi. Sniečkaus žodžiais, svarbiausias komunistų uždavinys Lietuvoje— kovoti su nacionalinės buržuazijos ideologija, atseit, su lietuvių tautos aspiracijomis nusikratyti sovietiniu jungu. Mūsų pareiga yra šiuos akiplėšiškus melus išsklaidyti ir tikruosius lietuvių tautos siekimus atskleisti visam pasauliui.

Jei laiko dvasios paveikti Lietuvos ar Maskvos komunistai ir pradėtų kitaip kalbėti, tai neturėtų nei mūsų paveikti, nei laisvojo pasaulio suklaidinti. Jokie Sovietų viliojimai, jokie pažadai ar pasigyrimai neturi mūsų nukreipti nuo aiškaus ir tiesaus kelio — **tik laisvės ir nepriklausomybės grąžinimas Lietuvai tegali mus patenkinti,** niekas kitas. Kol Lietuva — Sovietų pavergta, veltui visi viliojimai grįžti, veltui įtaigojimai apsiprasti su Sovietų sudarytąja padėtimi. Liūdnųjų birželio įvykių minėjimas turi pakinti mus, laisvajame pasaulyje gyvenančiuosius, dar stipriau jungtis ir laikytis vienybės. To laukia iš mūsų tautiečiai anapus geležinės uždangos.

Lietuvos laisvinimo kovoje yra susijungusios visos demokratinės jėgos. Jos, Lietuvos seimus demokratiniu būdu renkant, sudarė daugiau kaip 95% lietuviškojo parlamentinio kamieno. Visai patriotinei visuomenei jungtis kelias yra atviras. Kas pasuko ir nuėjo skirtingais keliais — gali be kliūčių ir vėl į bendrą darbą grįžti. Sėkmingam Lietuvos reikalų gynimui yra reikalinga, kad bet kuriam mūsų susiskaldymui būtų padarytas galas. Mūsų orumas visų svetimšalių akyse kenčia, jei einama pakrikai. "Vienybėje — galybė" tinka mums ypač šiuo metu. Ir ta vienybė yra mums daugiau negu kada reikalinga.

Minėdami liūdnus birželio įvykius, po visus kontinentus liūdykime visam laisvajam pasauliui, skelbkime, kad niekas nėra taip pasiilgęs taikos, ramaus ir darnaus visų tautų sugyvenimo, kaip mes, sunkios tremties dalios ištiktieji. Mes nieko taip netrokštame, kaip grįžti į mūsų gimtuosius kraštus, pas savuosius, ir ten grįžę visas jėgas pašvęsti mūsų Tėvynės gerovei ir jos žmonių laimei kurti. Mes niekam karo neskelbiame, nieko pagrobti nesiekiame, bet mes iš laisvojo pasaulio reikalaujame, kad būtų sudraustas Maskvos gobšumas.

Ne savo valia, ne geresnio pragyvenimo ir skanesnio duonos kąsnio jieškodami, mes buvome priversti apleisti savo tėvų kraštą. Savo ir savo vaikų vardu mes pakartojame mūsų šventą įžadą, kurį kiekvienas davėme, apleisdami gimtąją žemę — kovoti, kovoti be atvangos, kol mūsų Tėvynė Lietuva vėl bus laisva ir nepriklausoma. Tam suteilkime visas jėgas, o kai laimėsime — mes visi grįšime skaudžių mūsų tautai padarytų žaizdų gydyti ir jos kultūros bei gerovės kelti.

Vliko Vykdomoji Taryba

Indonezijos prezidentas Soekarno kalba JAV kongreso nariams. Jis pareiškė, kad karinė pagalba nėra svarbiu dalyku Azijai. (INS)

JAUNYSTĖ SUKURTA HEROIZMUI

ST. BARZDUKAS, Cleveland, Ohio

Akademinis mūsų jaunimas sumanė ir ryžosi tikrai kilniam tikslui — padėti pavergtai Lietuvai ir Sibiro lietuviams tremtiniams. Jaunimas užsimojo surinkti 25 tūkstančius parašų savo Peticijai, kuri bus įteikta JAV Prezidentui ir kuria bus prašoma grąžinti Lietuvai laisvę ir lietuvius tremtinius iš Sibiro bei kitų laukinių Sovietų Rusijos žemių. Šitie laisvųjų lietuvių paraai reiškš jų šauksmą prieš prievartą, klastą ir terorą, bolševikų atneštą į mūsų Tėvynę.

Reikšminga yra ši Peticija savo tikslais. Bet taip pat ji reikšminga ir kitu atžvilgiu — kad jos iniciatyva išėjo iš mūsų jaunimo. O jaunimas visados buvo jautrus Lietuvos balsui. Lietuvių studentija uoliausiai vykdė Didžiojo Vilniaus Seimo nutarimus. Jaunimas pašauktas savanoriais ėjo Lietuvos nepriklausomybės ginti. Jaunimas daugiausia aukų sudėjo ant tautos aukuro 1941 metų sukilime prieš bolševikus. Ir dabar jaunimas beldžiasi į valdančiųjų sąžinę: Lietuva pavergta, jos vaikai ištremti ir tremiami — grąžinkite laisvę, leiskite mus į mūsų tėviškes!

Gražus šis mūsų jaunimo užsimojimas. Prancūzų poeto Paul Claudelio žodžiais, jis rodo, kad "jaunystė sukurta ne lengvam žaismui, ne praeinantiems malonumams, bet heroizmui". "Jaunatvėje, — sako mūsų Šalkauskis, — gyvai jaučiamas idealas ir lengvai rikiuojamasi į jo tarnybą". Poetas Adomas Mickevičius, gyvendamas jaunystės idealizmu, jai skyrė šį uždavinį: "Jaunyste, tu skrisk į augštybes. Akim viršiausio idealo žmonijos visą daugenybę nuo galo iki galo!"

Todėl tvirta yra ta tauta, kurią gina jos jaunimas. Džiaugiamės, kad mūsų jaunimas kelia jos laisvės vėliavą. Juo didesnis džiaugsmas, kad tą vėliavą kelia visi — visų ideologijų ir srovių mūsų studentai. Juos jungia Lietuvos ateities meilė.

Štai kas labiausiai džiugina mūsų širdis.

Malonu pastebėti ir tai, kad ir mūsų visuomenė jautriai atsiliepė į jaunimo kvietimą rašytis. Tuo būdu po Peticija renkasi ne šimtai, bet tūkstančiai parašų. Šia proga randame ir draugų: kartu su mumis pačiais rašosi ir amerikiečiai, užjaučią Lietuvą ir suprantą mūsų siekimus.

Taigi Lietuvių Jaunimo Peticijos akcija įgyja ir platesnę reikšmę: ji tampa ne mūsų vienų, bet ir visų laisvės šauksmu. Tačiau ši aplinkybė įpareigoja viską daryti, kad Peticiją juo daugiau pasirašytų. Laiko liko labai nedaug. Įvykdykime Peticijos iniciatorių ir organizatorių paskutinį prašymą: tenelieka nė vieno lietuvio, nepasirašiusio Peticijos! Atlikime savo pareigą Lietuvai ir kenčiantiems broliams Sibire!

Spaudoj ir gyvenime

SPAUDOJ IR GYVENIME KOVA UŽ VILNIŲ

Kreipėsi keletas vilniečių prašydami "Lietuviškų įvairumų" skyriuje būtinai priminti skaitytojams, jog dar esama nemaža tautiečių, kurie iki šiol neatsiuntė nei mažiausios piniginės aukos dr. A. Šapokos "Vilniaus Lietuvos gyvenime" anglų kalba išleidimo reikalams. Prie tokio kreipimosi vargu ar galima būtų ką bepridėti, kai dalykas yra ir aiškus iir labai jau būtinas. Turime stengtis svetimųjų tarpe galimai greičiau ir efektyviau prakalbėti jiems suprantama kalba ir išaiškinti tikrąją padėtį ir teises mūsų amžinosios sostinės vardan.

Trikšmingieji lenkai ir toliau sau nesnaudžia, bet planingai ir atvirai varo mums priešingą propagandą ir tuo pačiu klaidina ir taip šiame klausime nedaug tenusimanančius kitataučius. Nerimsta ir toliau naujieji jelbžykowskiai, bocianskiai ar želigowskiai, kurie visi atskirai ar kartu paėmus, buvo aršiausi lietuviškų apraiškų žudikai ir iš širdies gelmių nekentė visko, kas tik lietuviška.

Štai, neseniai viešėjo Jungtinėse Valstybėse gen. Wladislavas Andersas (tai dar viena kariniai politinė figūra arba vienas iš tų generolų be armijų), kuris važinėjęs po lenkų kolonijas ir malonia šypsena ir rankų plojimu pritaręs rezoliucijoms, kurių viena originalo kalboje skambanti: ..."to urge the return of freedom and independence to Poland, with the present western boundaries and the return of eastern provinces now held by Russia and the cities of Wilno and Lwow".

Tas tik rodo, kad mums reikia ne vien tos vienos knygelės, bet ir žymiai daugiau įvairių knygų ir brošiūrų Vilniaus reikalais, kad bent dalimi galėtume atsverti lenkiškąjį nuodą ir pateikti viešumai objektyvią ir tikrą informaciją. Tuo labiau, kad bent iki šiol, neteko girdėti nė vieno bent kiek oficialesnio kokio lenkų pareigūno pareiškimo, kuriame būtų gailimasi už praeities klaidas ir didžiąją skriaudą jų padarytą savo ramiems ir mažiems kaimynams šiaurėje. Priešingai, jų visa eilė veikėjų ir laikraščių ir toliau šaukia už didžiąją Lenkiją, tik šiuo kartu nuo Štetino vakaruose iki mūsojo Vilniaus rytuose. Ir, blogiausia, nėra nieko, kas galėtų pažaboti tuos besočius ir jokios ribos nežinančius apetitus.

GRĮŽO IŠ SIBIRO

Laikraščiai gana plačiai aprašė ir dėjo nuotraukas Astos Krauzienės, kuriai pavyko grįžti Danijon tiesiai iš Sibiro vergų darbo stovyklų. Ji yra danė, bet prieš karą buvo ištekėjusi už lietuvio ir gyveno Lietuvoje. Bolševikams okupavus Pabaltįjį, Krausai kartu su tūkstančiais vienodo likimo bendrų, buvo išvežti Sibiran. Jos vyras neišlaikęs sunkaus režimo sąlygų ten ir miręs. Bet Krausienei pavyko susirišti su danų įstaigomis ir paties danų ministerio pirmininko intervencija, sovietai leido jai grįžti Danijon. Artimieji ir draugai Danijoje sugrįžėlei iškentėjusiai rusų kalėjimuose ištisą dešimtmetį, suruošė šaunias ir gražias sutiktuves. Įvykį platokai komentavo ir pačių danų spauda, reikšdama pasipiktinimą sovietų nežmoniškumu. **A. G.**

Aplinkybės kuria žmogų, bet ir žmogus kuria aplinkybes, savo valia jas palenkdamas. — **Pestalocci**

BIRUTĖ POKELEVIČIŪTĖ

Aštuoni lapai

Premijuotas romanas

106 tęsinys

Ir Holldorfas sumišo, kaip šešiolikametis jaunuolis. Jis staiga užsisuko į langą ir nutilo. Tylėjau ir aš. Nuo jo alsavimo ėmė rasoti lango stiklas; dabar jis vadžiojo ten pirštu raides, tyliai kalbėdamas, lyg tartųsi pats su savim:

— Hedwig... Hedwig jai netinka... Ji tik kiškutis — mažas, vargšas Haeschen. Ji ir rankas laiko, lyg kiškis letenėles. Ar tu nepastebėjai? — kreipėsi jis staiga į mane.

Holldorfas tebebuvo užsisukęs, aš nemačiau jo veido, tik balse girdėjau neištartą prašymą: „Būk mūsų draugas. Padėk mums"...

Bet aš nieko neatsakiau. Aš dar nebuvau jų draugas.

•

Mudvi su Vyga turėjom atskirą kambarį.

Vieną naktį aš nubudau nuo beldimo į lango stiklą. Buvo visiškai tamsu, matėsi tik, kad lauke sninga ir kad ten stovi vyro šešėlis. Užsimečiau ant pečių antklodę ir nubėgau prie lango. Holldorfas!

— Atidaryk langą! Greitai, greitai! — jis buvo labai susijaudinęs ir trepsėjo, nenustovėdamas vietoj.

Dabar nubudo ir Vyga. Ji taip pat susisupo antklodėj ir pribėgo prie lango; mudvi sutartinai stumtelėjom suglaustą rėmą ir abu jo sparnai plačiai prasivėrė į žiemos naktį. Vidun siūbtelėjo šaltas, mėlynas oras. Snigo dideliais, minkštais kąsniais.

Holldorfas staigiu judesiu užsigulė ant palangės:

— Aš nušoviau šerną... — sušnabždėjo jis; jo balti, stambūs dantys blykstelėjo sveikata ir laukiniu medžiotojo džiaugsmu. — Dabar, prieš kelias minutes...

Ir jis sugriebė Vygą už abiejų rankų:

— O Haeschen, eikš aš tau jį parodysiu. Užsimesk, užsivilk ką nors ir einam. Aš tau parodysiu savo šerną.

Kiek Holldorfui buvo dabar metų, aš taip pat nežinojau. Jutau tik, jog tai patys stiprieji, patys gerieji vyro metai.

Bet Vyga ištraukė rankas ir dar labiau susisupo antklodėj, tarsi ten paslėpdama save ir neišpažintą savo geismą.

— Atvežk tu jį čia... — pagaliau tyliai pratarė ji.

Ir aš mačiau, kad ji virpa, kad veržiasi ton šalton, mėlynon naktin.

— Ne! — sušuko Holldorfas. — Tu turi pamatyti jį miške! Pamatysi, kaip tas juodas žvėris guli sniege, tarp eglių... Einam, Haeschen, einam. Aš labai tavęs prašau.

Vyga žvilgterėjo į mane:

— Ar man eiti?

Bet aš tik gūžtelėjau pečiais.

Ji išsilenkė pro langą ir, drebėdama visu kūnu, sušnabždėjo:

— Tuojau...

Aš ilgai stovėjau prie lango. Mačiau, kaip juodu išsistūmė iš pašiūrės rogutes ir kaip nubrido sniegu, miško pusėn. Jiems iš paskos bėgo didelis Holldorfo šuo, grynos, geros veislės vižla. Vis dar tebesnigo.

Kai juodu šerną atsivežė ir pametė prie kumetyno durų, išbėgau ir aš. Žvėris buvo didelis, juodas kaip smala, apaugęs šiurkščiais šeriais. Aš apėjau jį iš visų pusių ir jau norėjau peržengti per jo galvą.

— Birute! — staiga sušuko Vyga. Ir Holldorfas — abu kartu.

Aš nustebusi apsisukau.

Holldorfas maldaujančiai pastvėrė man už rankos:

— Neženk per galvą... Tai didelė nepagarba žvėriui ir medžiotojui.

Aš tviekstelėjau, lyg man kas būtų šėrės per veidą.

— Didelio daikto! — piktai užrikau. — Vistiek tas jūsų šernas yra tiktai kiaulė. Juodas, purvinas paršas.

Ir, iššaukiančiai žiūrėdama Vygai į akis, peržengiau juodviejų šernui per galvą. Holldorfas tylėjo. Aš apsisukau ir verkdama nubėgau kumetynan. Tai buvo piktos ašaros — pagiežos ir įžeistas savimeilės negeras mišinys.

Vyga sugrįžo tik po geros valandos. Ji nepratarė nei žodžio. Išsitiesė lovoj, net neatsisagsčiusi palto, ir atmetė rankas už galvos, kaip darydavo kadaise vasarą, Liaušių klojime.

— Birute... — pagaliau sušnabždėjo ji. — Ar tu matei eglės šakelę prie Holldorfo kepurės.

— Mačiau, o ką?

— Aš ją ten prisegiau. Už tą šerną. Toks senas medžioklės paprotys...

Ir Vyga staiga atsisuko mano pusėn.

— Jis sako, kad mano skruostai kvepia obuoliais, kaip jo žmonos...

— Vyga! — surikau. — Tu jį bučiavai!

Vyga pašoko nuo lovos, pribėgo prie manęs ir užsikniaubė man ant krūtinės.

Ji visa drebėjo.

— Bučiavau, taip bučiavau... Dabar, Birute, miške...

(Bus daugiau)

SOVIETŲ EKONOMINĖ OFENZYVA

J. NAVAKAS, Omaha, Nebr.

(Tęsinys)

Pramonei plėsti sąlygos

Ar Kremliui pavyks įvykdyti savo planus, daug amerikiečių ekonomistų abejoja. Jie mano, kad sovietai negalės konkuruoti su JAV pramone ir tuo pačiu laiku gerinti žmonių pragyvenimo standartą, išlaikyti ginklavimosi lenktynes, supramoninti ir aprūpinti prekėmis atsilikusius kraštus. Nors sovietai turi perteklių žmonių ir žaliavų, bet blogas žmonių maitinimas, varginga jų pastogė, trūkumas įvairių kasdieninio vartojimo reikmenų, nuolatinėje baimėje gyvenimas ir kančios yra didelis stabdys Kremliaus planuose.

Pramonės išplėtimą nulemia trys pagrindiniai veiksniai: žaliavos bei žemės turtai, darbininkai ir kapitalas.

Sov. Rusija valdo didelius žemės plotus. Žemės paviršius ir klimatas labai įvairus. Dideli žemės plotai dėl gamtinių nepalankių sąlygų netinka jokiam produktyviam naudojimui. Tundros, stepės, kalnai ežerai ir upės, tai vis nenaudingi plotai. Palyginti nedaug yra sričių, turinčių geras drėgmės ir šilimos sąlygas su užtenkamai ilgu periodu sėkmingam ūkininkavimui.

Žymiausias sovietų dirvožemio specialistas L. Prasolov duoda sekantį ūkininkavimo galimybių įvertinimą suskirstant žemės paviršių plotais: perkaršta, persausa, peršalta — 26,6%, balos, raistai, kalnai ir vandenys — 28.9%, miškai — 28,8%, žemės ūkiui tinkamos žemės — 15,7%.

Geografai ir geologai Rusijos plotus įvertina iš kito požiūrio, kuris sudaro geras sąlygas pramonei išaugti. Sov. Rusijos potencialinės energijos šaltinių perteklius perviršija betkurį kontinentą. Tie turtai bei žaliavos dar daug kur glūdi nepanaudoti giliai žemėse. Spėjama, kad ten žemėse yra pusė viso pasaulio geležies rūdos, vienas ketvirtadalis anglies, daugiau kaip pusė viso žibalo, vienas trečdalis mangano, gausūs rezervai uraniaus, pramoninių ir brangiųjų metalų. Tik visa bėda, kad sovietai valdydami didelius plotus turi daug vargo ir išlaidų su transportu, pav. tik pergabenimas anglies, geležies rūdos, maisto, skysto kuro, jų geležinkeliai sudegina 1/3 visos sovietų anglies gamybos.

Darbo jėga

Kremlius su raud. Kinija kontroliuoja 1/3 viso pasaulio žmonių. Vien tik Rusija ekonomistų apskaičiavimu dabar turinti 215 mil. gyventojų, kiti šaltiniai sako, kad nedaugiau 200 mil. Metinis prieauglis skaičiuojamas iki 3 mil., bet vėl kaikurie sovietų gyvenimo stebėtojai nurodo, kad jų gimimų skaičius mažėja. Nors per paskutinį karą žuvo apie 14 mil., bet užgrobus Baltijos ir kitus kraštus dar padidino darbo vergų skaičių.

Penki metai atgal iš 10 žmonių 8 gyveno kolchozuose. Pramonei ir naujiems miestams augant apie pusę gyventojų t. y. 100 mil. bepaliko kolchozuose, 50 mil. darbininkų dirba pramonėje ir gyvena miestuose. Nuo 6—10 mil. sudaro įvairūs vedėjai, biurokratai, komunistai aktyvistai, kurie sudaro naująją sovietinę aristokratiją.

Kapitalas sovietų pramonėje neturi tos reikšmės, kaip Vakaruose, nes sovietinis darbininkas yra valstybės vergas, kuris priverčiamas taip ir tiek dirbti, kaip valstybė nori už menką atlyginimą. Daug milionų darbo vergų dirba be jokio atlyginimo. Rusas uždirba tik tiek, kad vos gali šeimos gyvybę išlaikyti. Pramonės darbininko alga nukrito 37% žemiau, negu buvo 30 m. atgal.

Kai kituose kraštuose pramonė kyla, tai ir darbininkų pragyvenimo standartas pakylo, o Sov. Rusijoje yra atvirkščiai: su sunkios pramonės augimu, sunkėja darbininko gyvenimas ir didėja vargas. 1956 m. vidutinis rusas mažiau valgo mėsos, sviesto, negu 1928 m. Negeresni ir jo rūbai. Dirba sunkiau, ilgesnes valandas su moderniškomis mašinomis.

Patogumai ir prabangos dalykai darbininkui visai nepriein ami. Juos gali pirkti tik komunistų aristokratija. Todėl nieko nuostabaus, kad tos rūšies prekių nedaug tegaminama, pav., 1955 m. sovietai pagamino tik 115,000 automobilių, JAV — 8 mil., vienas radio aparatas tenka 55 sovietams ir t. t.

Prie ruso vargo dar prisideda gyvenamų patalpų trūkumas ir esamų patalpų primityviškumas. Kiekvienai ruso galvai tenka 16 kv. pėdų gyvenamo ploto, tuo tarpu JAV vienam kaliniui tenka mažiausiai 60 kv. pėdų vieta.

Rusas prieš išnaudojimą negali protestuoti, nes tai reikštų prašyti bausmės ar sunaikinimo, užtat darbininkų neturtas mažina jų darbingumą ir neigiamai atsiliepia į sovietinės pramonės pakėlimą.

Žemės ūkis

Sov. pramonei pakilti daug sunkumų sudaro žemės ūkio sugriovimas, nes nuo jo priklauso maitinimo problemos išsprendimas. Sov. Rusijoje maitinimo problema sunkiai išsprendžiama prie komunistinės santvarkos ir kolchozinės ž. ū. sistemos, kurios aklai ir užsispyrusiai laikosi.

Marksas buvo miesčionis, todėl kurdamas savo teorijas galvojo tik apie pramonės darbininkus, kuriuos maitina žemės ūkis. Tačiau Leninas su Stalinu Markso teorijas žiauriai pritaikė ir žemės ūkiui, visai nesiskaitydami kokios bus iš to pasekmės. Kol Kremlius Rusijos ūkininkus suvarė į kolchozus — valstybinius dvarus ir padarė juos beteisiais baudžiauninkais, sunaikino 10 — 15 mil. ūkininkų. Ūkininkai atsikeršydami išpiovė 30 mil. karvių, 12 mil. kiaulių ir 1/3 avių. Laike paskutinio karo sovietų ž. ū. dar kartą buvo sugriautas. Todėl sovietai šiandien turi mažiau gyvulių, negu 1928 m., o žmonių turi maitinti daugiau. Patys didieji komunistai prisipažįsta, kad jiems trūksta maisto.

Gelbėdami katastrofišką ž. ū. padėtį, Kremlius sugalvojo Kazakh stėpes paversti į ariamą žemę ir ten pastatyti agrogradus. Tam tikslui iš Lietuvos ir Sov. Rusijos miestų sumobilizavo 450,000 jaunų nepatyrusių darbininkų ir išsiuntė "įsisavinti plėšimų". Šie neturėdami supratimo apie žemės ūkį i rnesant darbui tinkamų priemonių ne kažinką ten ir padarė. Primais metais derlius buvo pakenčiamas, bet jau sekančiais metais sausros viską į dulkes pavertė.

Po to, agronomai pradėjo mokinti Chruščevą, kad padarė neapgalvotą žygį. Dabar žemės ūkio planuotojai, žinoma su Chruščevo pritarimu, ragina gerinti žemės dirbimo metodus ir tuo būdu pakelti ž. ū. našumą. Pasimokinti ūkininkavimo metodų, kaip atsimename pereitais metais buvo atvažiavę komunistų "ūkininkai".

Kaikurie Vakarų stebėtojai mano, kad komunistų nepajėgumas maitinti savo žmones, gali būti lemiantis veiksnys, aprėžiantis jų gyventojų augimą ir pramonės plėtimą; nuo to gali nepasisekti ir ekonominė jų ofenzyva.

Todėl JAV visiškas pabudimas, drąsi ryžtinga, teisingais principais paremta ir vykdoma politika, turinti tikslą ne tik gelbėti likusį laisvą pasaulį, bet ir išlaisvinti pavergtus kraštus, galėtų sumaišyti visus sovietų planus ir priversti trauktis juos į ten, iš kur jie pajudėjo. Priešingu atveju, gali išsipildyti Lenino pranašystė padaryta 1923 m., nes jis sakė:

"Pirmiausia mes paimsime Rytų Europą, paskum Azijos mases, tada apsupsime JAV, kurios bus paskutinis kapitalizmo bastionas. Mes nepulsime. Jos nukris, kaip nunokęs vaisius į mūsų rankas".

(Pabaiga)

TURISTAS PARYŽIUJE

Buvęs prezidentas Trumanas lankosi Paryžiūje. (INS)

LIETUVIŠKIEJI ĮVAIRUMAI

AL. GIMANTAS

Susiartinimo šventė

Šiapus ir anapus JAV — Kanados sienos gyvenančių tautiečių tarpe vis plačiau ir garsiau pradedama kalbėti apie svarbų ir neeilinį įvykį, kuris numatytas pravesti rugsėjo mėn. pradžioje. Darbo dienos savaitgalio metu. Tai — Kanados ir JAV lietuvių susiartinimo diena — šventė, Windsore, Ontario. Ir jei iki šiol kasmet vykusios Kanados lietuvių dienos buvo skiriamos vien tik to krašto reikalams, šiais metais rengėjai drįsta iškelti kitą nemažiau svarbų ir įdomų momentą—suartinti dvi kaimynines, bet stiprias ir gaivalingas lietuvių bendruomenes.

Visa vargo ir paruošimo našta krentą ant nepergausaus būrio Windsoro lietuvių, kurie norėdami užtikrinti šventės pasisekimą ir reikšmę, jau dabar prašo ir kviečia tiek Kanados, tiek ir JAV lietuvius, atvyktį ir aktyviai dalyvauti neeiliniame viso lietuviškojo gyvenimo įvykyje.

Windsoriečiai jaučia gražų ir malonų prielankumą iš abiejų kraštų lietuvių Bendruomenių vadovybės. Taip pat ir Kanados bei Windsoro valdžios organai mielai žada savo dėmesį ir talką Šventėn, iš Ottavos, kaip federalinės valdžios atstovas jau pažadėjo atvyktį Kanados sveikatos ministeris kuris be to yra ir labai darbingas narys Kanados delegacijoje Jungtinėms Tautoms. Savą paramą žada ir kariuomenė, kuri Windsore lietuvių reikalams leidžia panaudoti savąją halę. Be to, jau pažadėta parama iš Kanados radijo ir televizijos bendrovių ir didžiosios spaudos. Žodžiu, jungtinė abiejų kraštų lietuvių demonstracija galės turėti labai rimtą ir atitinkamą, reikšmę, tiek kultūrinėje, tiek ir politinėje srityje. Telauktinas tik tautiečių ne šimtų, bet tūkstančių dalyvavimas.

Jie šventė kitaip

Daug kur pasaulyje lietuviai nepaprastu iškilmingumu šventė Motinos dieną. Daug kalbų, paskaitų buvo išklausyta, meninėmis programomis pasigėrėta. Bet tik viena lietuvių kolonija turėjo ir garbę ir malonumą tą dieną švęsti kitaip. Kitaip ta prasme, nes susirinkusiųjų tarpe, tyliai ir nepretenzingai sėdėjo lyg ir visų Lietuvos motinų atstovė, lietuvė motina, kuri dar beveik vakar kvėpavo gimtojo krašto oru, kuri ir šiandien turi ir jaučia tam tikrų jai specifinių problemų, taip artimų kiekvienos motinos širdžiai ir meilei.

Skautai ir religija

Nesenai spaudoje paskelbtos mūsų studentų apklausinėjimo anketos daviniais sekant, atrodo, jog 4% studentų skautų pasisakė esą netikintieji. Rašančiojo nuomone, čia tikriausiai esama kokio nors nesusipratimo ar paprasto akademinio šposo, parodyto iš kaikurių anketų atsakiusiųjų pusės. Šių minčių autorius skautauja jau ar tik ne 23 metai ir tik dabar pirmą kartą išgirdo apie netikinčius skautus. Bent iki šiol buvo žinoma, jog kiekvienas skautas turi būti tikintis (visiškai nesidomint kuriai religinei bendruomenei jis priklauso), arba jis išvis negali būti skautu, nes netikintis skautas jau savaime neišpildo vieno skautiškojo įstato.

Vytis lenko atlape

Neiškenčiau anądien nepasiteiravęs lenko bendradarbio, ką reiškia tas ženklelis jo švarko atlape, kuriame taip aiškiai šviečia Erelis, Vytis ir Angelas. Paaiškino. Pasirodo jis esąs lenkų šalpos organizacijos (panašu į mūsų Susivienijimus) PNA narys. Toji jų sąjunga, kuri buvo įkurta dar senųjų lenkų emigrantų, kuriems dar buvo toks gyvas lenkų — lietuvių — gudų unijos laikų prisiminimas, jog jie ir šiandien turi savąją ženkliuką, kuriame matome visų trijų tautų herbus. Jo nuomone, lenkų dauguma tiki, jog jei univargu ar būtų tokios didelės ja būtų išlikusi iki šių dienų, nelaimės ištikusios Lietuvą ir Lenkiją. Kaip ten bebūtų, bet tai jau liko tik gražūs praeities sentimentai. Žinoma, senieji lenkai atvykėliai, tik jau nejautė lietuviams pilsudskinės neapykantos, kuri dar vis reiškiasi ir šiandien kaikurių lenkų širdyse.

Pagerbta motina

Šauni lietuvė motina, likimo priversta gyventi išeivijoje, kurios vienas sūnus buvo sovietų nukankintas Rainių miškelyje, o kitas okupacijos metu buvęs suimtas, tardytas ir kankintas, bet mirties išvengęs pasiekęs Vakarus, vėliau dėl pairusios sveikatos atgulęs Amžinam miegui šiame krašte, buvo gražiai pagerbta mūsų skautų. Kadangi jos abu žuvę sūnūs buvo aktyvūs skautai, o pagaliau ir suėmimo motyvai kaip tik buvo priklausymas Lietuvos skautų sąjungai, išeivijos mūsų skautų vadovybė šią motiną apdovanojo savo augščiausiu ordenu. Garbės ženklas buvo įteiktas atitinkamo akto metu. Jūsų bendradarbiui nebuvo dar tekę pergyventi jautresnių iškilmių.

Tikras mandagumas yra tvirto būdo ir geros širdies vaisius. — T. Toth

Buvę seni Chicagos biznieriai **Jadvyga ir Jurgis Peldys**, dabar atidarė viešbutį ir restoraną vasarotojams. Kambarius galima užsakyti iš anksto. Graži vieta praleisti atostogas. Netoli ežeras. Gražus pliažas. Adresas — R-2, Box **172, Chesterton, Indiana. Tremont ir 12-as kelias. Tel. Chesterton 8670.**

STEIN TEXTILE CO.
1306 South Union Ave.

Yra kalbama mieste, kad STEIN TEXTILE BENDROVĖJE rasite didžiausią pasirinkimą už nebrangias kainas įvairių vilnonių, šilkinių, medvilninių, užuolaidoms ir uždangalams medžiagų.

STEIN'AS turi metinį išpardavimą, štai pavyzdys kainų:
Geriausios ANGLIŠKOS bei "worsted MEDŽIAGOS kostiumams, kurių kainos paprastai yra $9.80, dabar tik ..$4.50
60 colių vilnonės medžiagos ir "flannel" vyriškiems ir moteriškiems kostiumams tiktai $1.89
Visokiausių pamušalų už pigias kainas. Spausdintas šilkas ir plaunamas "Sil-O-Shan", "antique taffeta", paprastai $1.98, dabar tiktai .....98c.
48 colių užuolaidoms bei uždangoms medžiagos, vertės iki $2.98, tiktai $1.39
Grynų spalvų Fortisan ir Metallic Cloth užuolaidoms tik .$1.09

Pas STEIN'Ą jūs rasite didelį pasirinkimą nuotakoms, kaip tai .."laces", satiną, taffetą, "brocades", Shantung, ir t. t. Taip pat liekanas medžiagų pamušalams už baisiai pigias kainas.

Atvykite į STEIN TEXTILE ir patys įsitikinkite. Su kiekvienu pirkiniu virš $20.00 gausite vienai suknelei medžiagos kaip dovaną.

STEIN TEXTILE CO.
1306 SOUTH UNION AVENUE
1 blokas į rytus nuo Halsted St., 1½ bloko į pietus nuo Roosevelt Rd. Taip pat atdara šeštadieniais ir sekmad. Tel. MOnroe 6-8152.

STATYBAI IR NAMŲ PATAISYMUI PRISTATOM Visokių Rūšių MEDŽIAGĄ
CARR MOODY LUMBER CO.
STASYS LITWINAS, Prez.
3039 So. Halsted St.
Tel. VIctory 2-1272
Apkainavimą ir Prekių Pristatymą Teikiame Nemokamai
Raštinė atidara kasdien nuo 8 val. ryto iki 6 val. vakaro ir šeštadieniais iki 8 val. vakaro.

A. TVERAS
LAIKRODŽIAI IR BRANGENYBĖS
Pardavimas ir taisymas
2646 W. 69th St. REpublic 7-1941

MARQUETTE GĖLIŲ KRAUTUVĖ
KORSAŽAI, GĖLĖS VESTUVĖMS, LAIDOTUVĖMS IR KITOMS PROGOMS. Atidara vakarais ir sekmadieniais.
Savininkai: ANDRIUS ir ELENA (SANDOM) STANIULIS
2743 West 69th Street **Tel. PRospect 6-0781**
(priešais Šv. Kryžiaus ligoninę)

Rooseveit Furniture Miegamo Rakandų Išpardavimas!
11 gabalų — tiktai už $169.00

Į šį setą įeina lova, dreseris, komoda, springsai, matrasas su vidujinėm spiruoklėm, 3 vanity stiliaus lempos, 2 miegamos pagalvės ir kilimas. Didelis pasirinkimas ir kitokių baldų. Galima užeiti vakarais. Parduodame išmokėjimais. Už 6 mėnesių išmokėjimus neimame jokių nuošimčių. Prieš perkant baldus, užsukite į šią lietuvišką krautuvę, apžiūrėkite baldus ir patirkite kainas.
ROOSEVELT FURNITURE CO.
2810 WEST ROOSEVELT ROAD Tel. SEeley 3-4711
Felix Raudonis, sav. ir menadžeris
Krautuvė atidaryta sekmadieniais nuo 11 iki 4:30.

JONAS GRADINSKAS
Kambarių vėsintuvai, vėdintuvai; radio: vokiški, kišeniniai, nešiojami, automobiliams: televizijos; patefonai, varomi baterijomis
J. G. TELEVISION COMPANY
2512 W. 47TH ST. TEL. FRONTIER 6-1998
TAISYMAS GARANTUOJAMAS RAŠTU — 100%

SEGHETTI TRAVEL BUREAU
2451 So. Oakley Avenue **Tel. YArds 7-3278**

MES PARŪPINAME KELIONES LĖKTUVAIS, GELŽKELIAIS, AUTOBUSAIS IR LAIVAIS.
Sutvarkome dokumentus norintiems atvažiuoti į Ameriką. Parūpiname dokumentus norintiems išvykti į užsienį. TURIME IR LIETUVIŲ Skyrių. Pildome afidevitus. Pasinaudokite.

CRANE SAVINGS AND LOAN ASS'N
2555 WEST 47th STREET LAfayette 3-1033
B. R. Pietkiewicz, prez.; E. R. Pietkiewicz, sekr. ir advokatas
Mokame augštus dividendus. Kešiuojame čekius. Parduodame ir išperkame valstybės bonus. Taupytojams patarnavimai veltui
ATIDARYKITE SĄSKAITĄ ŠIANDIEN.—Apdrausta iki $10,000.
Darbo valandos: pirmad. ir, ketvirtad. nuo 9 iki 8 val. vakaro; antr. ir penk. 9 iki 5; treč. uždaryta, o šešt. nuo 9 iki vidurdienio.

MOVING **APDRAUSTAS PERKRAUSTYMAS** MOVING
IŠ TOLI IR ARTI
NAUJI DIDELI TROKAI - NAUJAUSI KRAUSTYMO ĮRANKIAI
ILGŲ METŲ PATYRIMAS - PIGUS IR SĄŽININGAS PATARNAVIMAS
JUOZAS NAUJOKAITIS
2022 W. 69 St. CHICAGO 36, ILL. Tel. WAlbrook 5-9209

Tikrai verta ir naudinga jaunimui ir vaikams perskaityti A. Vilainio kelionių reportažus,
Žemaičių žemėje
Čia aprašomos istorinės vietovės, žymiausiųjų vyrų tėviškės, upės, ežerai ir gražusis Lietuvos pajūris. Autorius paduoda daug padavimų, pasakų. Knyga gausiai iliustruota. Skaitytojams padės susipažinti su gimtąja žeme ir paliks neišdildomų vaizdų.
Žemaičių žemėje 132 pusl., kaina $1.50. Reikalaukite knygynuose, pas platintojus arba užsakymus adresuokite:
Užsakymus ir pinigus siųskit:
DRAUGAS
2334 So. Oakley Ave.
CHICAGO 8, ILL.

MŪSŲ KOLONIJOSE

Worcester, Mass.

Koncertų atdavimas mutilius

Praėjusi žiema Worcesteryje buvo turtinga koncertais bei kultūrinėmis pramogomis, kurios įnešė daug gaivinančios rasos lietuvių gyveniman. Praėjusių metų lapkričio mėn. ateitininkų suvaidintu, muz. Z. Snarskio parašytu ir surežisuotu muzikaliniu scenos vaizdeliu "Šaltyšius", kuriam Worcesterio lietuvių visuomenė per klaidą mažai dėmesio skyrė, buvo pradėta visa eilė koncertų.

Sausio mėn. Meno Mėgėjų Ratelio su dideliu pasisekimu atliktas koncertas pagyvino paties ratelio gyvenimą ir atnaujino jo jėgas. Skautų rengtas "Starkiškių girioje" (vaidino Hartford do skautai) vaidinimas visuomenės buvo šiltai sutiktas. Kovo 28 d. Bostono Šv. Petro lietuvių parapijos choras, vadovaujamas muz. J. Kačinsko, vietos ateitininkų pastangomis, worcesteriškiam parodė lietuviškos dainos meną. Tai buvo vienas geriausių Worcesterio lietuvių surengtų koncertų.

Balandžio 29 d. ir gegužės 6 d. vienas po kito tiek tiek savo programos apimtimi, tiek programos atlikėjų atžvilgiais augšto meninio lygio koncertai. Tiesa, jie vyko vienas po kito, gal ir pergreit, bet būdami visai skirtingo pobūdžio, atrodo negalėjo vienas kitam pakenkti.

Pirmasis LB apylinkės valdybos pastangomis surengtas koncertas, kurio programą atliko smuikininkas Iz. Vasyliūnas, Bostono vyrų choras, vadovaujamas muz. J. Gaidelio, moterų sekstetas ir Worcesterio Meno Mėgėjų Ratelio choras, vadovaujamas muz. Z. Snarskio.

Antrojo, A. L. Tautinės Sąjungos surengto, koncerto programą atliko pirmaeilės solistų pajėgos — dainininkė A. Stempužienė, worcesteriškiams jau gerai žinomas solistas St. Liepas, kuriuos pianinu palydėjo komp. J. Kačinskas. Solistai publikos buvo labai šiltai sutikti ir keletą kartų turėjo papildomai dainuoti.

Tačiau reikia apgailestauti, kad Worcesterio lietuviai nejvertino lietuvių menininkų parodyto muzikos bei dainos meno nei jų įdėto darbo bei vargo. Neskaitant kaikurių koncertų rengėjų surinktų pajamų už skelbimus, žiūrovai neapmokėjo minimumo koncertų išlaidų. Tai gėda ir drauge skaudu. Kai visokios vakarienės, kur pavalgoma ir nugeriama, arba visai be turinio piknikai sutraukia minias, tuo tarpu lietuviška daina, kuri yra viena svarbiausių tautinių nuotaikų palaikymo priemonių, nebedomina mūsų lietuvių.

Šeštad. lituanistikos mokykla baigia mokslo metus

Gegužės 26 d. 2 val. p. p. Aušros Vartų parapijos salėje rengiamos šeštadieninės lituanistikos mokyklos mokslo metų užbaigtuvės. Mokytojai ir tėvų komitetas kviečia visus mokinius ir jų tėvus bei tuos vaikus su tėvais, kurie kitais metais lankys mokyklą, atvykti į užbaigtuves, kurios bus su programa ir užkandžiais.

Gegužės 19 d. kun. J. Steponaitis suorganizavo šeštadieninės mokyklos mokinių išvyką į Nekalto Prasidėjimo vienuolyną, Putname, Conn.

Nebuvo Motinos dienos minėjimo

Pagal susidariusią tradiciją Motinos dienos minėjimą kasmet Šv. Kazimiero parapijoje rengdavo ALRK Moterų Sąjungos 5 kuopa. Bet šiemet ši kuopa Motinos dienos proga surengė savo kuopos šventę, šventino kuopos vėliavą, po pamaldų pusryčiavo parapijos salėje ir ten paminėjo savo mamytes, bet tai buvo prie uždarų durų su apmokamais biletais. Motinos diena yra ne vienos kurios organizacijos diena, bet visų, tad ir paminėjimas reikalingas visai visuomenei.

Ateitininkų šventė birželio 3 d.

Visi vietos ateitininkai moksleiviai uoliai rengiasi savo tradicinei šventei, kuri įvyks birželio 3 d. Laukia gausiai atsilankant į jų šventę ir iš apylinkės kuopų, kurias jie taip uoliai jų švenčių metu lankė.

Vyskupas pašventino ūkio gyvulius ir pakelės kryžius

Gegužės 13 d. vyskupas J. Wright iš Šv. Aloyzo, Rochdale, bažnyčios iškilmingai su procesija nuvyko į vieno ūkininko ūkį ir pašventino ūkio gyvulius bei pastatus ir katalikų jaunimo laikomus 61 pakelės kryžius, norėdamas palaikyti europiečių krikščioniškus papročius. Jaunuoliai tuos kryžius turės savo parapijų laukuose pastatyti. "Kryžiai turės būti ženklais, kad žemė priklauso Dievui", pareiškė diecezijos direktorius kun. Robert Howes.

So. Boston, Mass.

— **Prel. Edv. Stukelis** buvo Bostone gegužės 12 ir 13 dienomis ir teikė patarnavimus latvių katalikams.

— **Parapijos vaikų** pirmoji Komunija bus gegužės 27 d. 9 val. ryto.

— **Eucharistinis žygis** paskelbtas Bostono arkivyskupijoje nuo š. m. gegužės 31 d. iki birželio 3 d. Bus atitinkamos pamaldos ir mūsų parapijos bažnyčioje.

KANADOJE

KANADOS IR JAV LIETUVIŲ SUSIARTINIMO ŠVENTĖ

Šventės organizavimo darbai dideliais šuoliais eina pirmyn. Paskutiniu laiku lietuviams palankus miesto burmistras M. Patrick pažadėjo š. m. rugsėjo 2 dieną proklamuoti miesto gyventojams kaip Lietuvių dieną (proklamavimo rašto nuorašas gautas), o miesto taryba gegužės 14 d. posėdyje nutarė leisti prie pastatų, kur bus pagrindiniai šventės dalyvių susibūrimai, iškabinti lietuviškas trispalves ir sveikinimo užrašus. Šventės išgarsinimui vietos kanadiškoje visuomenėje daug pasitarnaus pažadėtas anglų kalba lietuviškas pusvalandis per CBE radijo stotį. Pusvalandžiui laikas numatytas rugsėjo 1 d. nuo 2 — 2:30 val. po pietų.

Šventėje pasižadėjo dalyvauti daug augštų asmenų: Kanados fed. valdžios atstovas sveikatos ministeris Paul Martin (Iškilmingo akto metu pasakys kalbą), Londono vysk. J. Ch. Cody, Windsoro miesto burmistras M. Patrick, lt. col. R. Mepham; iš lietuvių — Lietuvos Laisvės Komiteto pirm. Vacl. Sidzikauskas, vysk. V. Brizgys, dr. M. Kavolis, JAV LB Valdybos pirm. St Barzdukas, KLB Krašto Valdybos pirm. B. Sakalauskas, kunigas Sugintas ir kiti.

Komitetas dėkingas, kad į leidinį pasižadėję parašyti autoriai savo straipsnius jau mums siunčia. Visi jie turėtų straipsnius prisiųsti iki birželio 1 d., kai tuo tarpu LB Kanados centro organai, LB apylinkių valdybos, Tautos Fondo atstovybė ir visos Kanadoje veikiančios organizacijos savo metines apžvalgas su nuotraukomis ne vėliau birželio 15 d. Leidino viršelis paruoštas grafiko P. Augiaus. Visais leidinio reikalais kreiptis: J. Urbonas, 1421 Pelissier Str., Windsor, Ont., Canada.

Dailės parodai patalpos pažadėtos miesto meno galerijoje. Galerijos direktorius sutiko su komiteto nuomone, kad paroda veiktų bent dvi savaites. Parodos reikalais kreiptis: P. Petrutis, 1119 Marion Ave., Windsor, Ont., Canada.

Šiuo kartu išreiškiame širdingą padėką visiems, kurie mūsų balso išklausė ir šventės organizavimo darbuose talkino. Tikime talka ir toliau iš visų lietuvių, nes šventės suorganizavimas, jos pasisekimas ir apvainikavimas yra visiems mums bendras reikalas. Džiaugiamės išgirdę, kad pvz. Montrealio lietuvių seimelio prezidiumas pats jau dabar organizuoja ekskursiją, o Britų Kolumbijos apylinkės pirm. J. Justis žada visokeriopą talkininkavimą.

Vieningume išryškėja didieji mūsų tautiniai pasisekimai. Kanados ir JAV lietuvių susiartinimo šventė kaip tik sėja vieningos lietuviškos dvasios mintį.

Šventei Ruošti Komitetas

ATEITIS DĖKOJA

Šių metų balandžio 15 d. įvyko "Ateities" šokėjų grupės 15-kos metų minėjimas-koncertas, sutraukęs didelį skaičių mūsų visuomenės, kur savo gausiu dalyvavimu įrodė, kad mūsų geriausios meninės pajėgos yra mėgiamos, kad lietuviška daina ir šokis yra mūsų širdyse. Už šio koncerto didelį pasisekimą "Ateitis" yra giliai dėkinga solistui St. Baranauskui, kuris nepabijojo tolimos ir varginančios kelionės iš Kanados, kad dalyvautų minėjime-koncerte ir savo nuostabiai maloniu balsu nunešti mus į tėviškės laukus, kur Nemunas banguoja, kur žalia ruta. Ponas soliste priimkite mūsų tikrai nuoširdų lietuvišką ačiū! Kartu dėkojame muzikui Aleksandrui Kučiūnui, kuris puikiai atliko pianino partiją.

Ypatingas ačiū muzikui Stepui Sodeikai ir visam Dainavos ansamblui, kuris nuoširdžiai sutiko padėti "Ateičiai" surengti šį koncertą, savo skambia ir gilia daina neapvylė atsilankusių, bet įrodė, kad šis meninis vienetas metai į metus auga ir stiprėja. Garbė jums dainaviečiai. Ačiū!

Ponia Juzė Daužvardienė įdomiai ir nuosekliai pravedė visą programą. Lenkiame galvą prieš Jus ir dėkojame.

Dėkojame kun. dr. J. Prunskiui už malonią ateities šokėjams pritaikytą invokaciją. Don Varnas posto nariams ir Šaulių organizacijai, kurie atsiuntė atstovus vėliavoms gerbti.

Dėkojame konsului P. Daužvardžiui, pulk. J. Reilly, Mayor Daley atstovui, JAV Lietuvių Bendruomenės C.A. Valdybos sekr. S. Dauniui, P.L.S.S. Skaučių Seserijos vyr. skautininkei O. Zailskienei, Čikagos Lietuvių Tarybos pirmininkui D. Kuraičiui, Am. Lietuvių Tautinės Sąjungos pirmininkui dr. S. Biežiui, Augštesnės Lituanistikos mokyklos ir Vydūno Akd. Skautų vardu Ignui Serapinui, Jerry Joris, International House, University of Chicago, šokių mokytojai, Laisvos Lietuvos ir L.A.S. atstovui Balčiūnui, Šaulių Klubo Meno Ratelio atstovui ir vedėjui Ulevičiui.

Dėl laiko stokos ne visi sveikinimai galėjo būti perskaityti, todėl čia patiekiame mus sveikinusiųjų sąrašą: Lietuvos Įgaliotas Ministeris, P. Žadeikis iš Washington, D.C.; Gen. Konsulai Vytautas Gylys iš Kanados, Jonas Budrys iš New York, N.Y., dr. Julius J. Bielskis iš California, Moksleivių Tautinis Ansamblis, Alice Stephens Ansamblis, buvęs Ateities Šokėjų pirmininkas ir dabartinis Lietuvos Dienų redaktorius Antanas ir Bronė Skirius iš California, buvusi Ateities mokytoja Liucija Zaikienė iš California, dr. Vydūnas, Skautų Vyčių būrelio vardu, buvęs mokytojas V. F. Beliajus iš California, Čiurlionio Ansamblis iš Cleveland, Ohio, Leonardas Šimutis Draugo red., Naujienos ir Sandara, Skautų Tautinių Šokių Grupė "Grandis", kun. Stasys Šantaras, Chicagos Balfo atstovas, Chicagos Skautų Tuntas Lituanica, ponia L. Vanagaitienė Margučio vardu, Sophie Barcus, Pramonės Muzėjaus prez. Major Lohr ir Miss Ruth Crosell, Mokslo Švietimo Ministerijos Helen G. Lynch, Čikagos Lietuvių Skaučių "Aušros Vartų" Tuntas, Chicagos Lietuvių Vyrų Choras, JAV Liet. Bendruomenės, Chicagos Apygardos, ir Kunigaikštienės Birutės Karių Šeimų Moterų Draugija,

Dėkojame visiems kurie be jokio atlyginimo apsiėmė atlikti kai kurias pareigas, ypatingai nusipelniusios šeimininkės ponia Rozmin, Ann Williams ir Marcele Williams, kurių darbo niekas nemato ir dažnai neįvertina.

Širdingas padėkos žodis yra teikiamas laikraščiams Draugui, Naujienoms, Sandarai, Laisvajais Lietuvai, ir radijo garsintojams Sophie Barcus, Margutis ir Budrik už stiprią reklamą.

Kartu dėkavojam visiems, kurie vienu ar kitu būdu prisidėjo atšvęsti mums 15-kos metų sukaktį.

Ateities Šokėjai

JAV POLITINIŲ PARTIJŲ ISTORIJA

Per 180 metų Amerikos istoriją dvi didžiosios politinės partijos buvo buvo identifikuotos keliais skirtingais vardais.

1780 metais Articles of Confederation — šalies vyriausias įstatymas ligi Konstitucijos priėmimo — išvystė ekonominę netvarką. Tas privertė finansinius, komercinius ir industriniu interesus įsteigti stiprią centrinę valdžią. Ši grupė save vadino "Federalists". Jų priešai "Anti-Federalists" buvo ūkininkai. Šiems patiko valstijų laisvas. susijungimas pagal Articles of Confederation ir jie kovojo Konstitucijos ratifikavimą. Pralaimėdami jie priėmė Konstituciją ir išsiskirstė.

Federalistai kontroliavo valdžią 12 metų prezidentaujant Washingtonui ir John Adams; valdžia stipriai įsikūrė. Bet federalistų programa iššaukė ūkininkų pasipriešinimą. Pagal federalistų taksų sistemą, jie tikėjo, kad jie nešė visą naštą, kuomet federalistams teko naudos. Ūkininkai susiorganizavo po vadovyste Thomas Jeffersono (vėliau trečias JAV-bių prezidentas) tai buvo Republikonų partijos pradžia. Jie reikalavo, kad Konstitucija turi būti užlaikyta iki paskutinio taško.

1798 m. Federalistai pravedė įstatymus deportuoti "pavojingus" ateivius ir neleisti betkam kritikuoti valdžią. Republikonai paskelbė įstatymus nekonstituciniais ir pasiremdami stipriomis valstijų teisėmis, laimėjo 1801 prezidentinius rinkimus. Federalistai po to išnyko.

Po 1812 m. karo su Anglija, vienos partijos valdžia prie republikonų egzistavo per 10 metų. Bet skilo į dvi grupes "Senieji republikonai", kurie rėmė originalią doktriną apriboti federalę jėgą, ir "Jaunieji republikonai", kurie norėjo stipresnės federalės valdžios.

1824 m. rinkimuose keturi vadai kandidatavo į prezidentus. John Quincy Adams (sūnus antrojo prezidento John Adams) laimėjo. Jo oponentas buvo Andrew Jackson. Iš šito kontesto kiek metų vėliau išsivystė dešinysis sparnas — National Republicans (Adams rėmėjai), vėliau žinomi vardu "Whigs". Kairysis sparnas pavadintas Democratic Republicans (Jacksono rėmėjai), kurie vėliau pavirto į demokratus.

Dabartinės Demokratų partijos pradžia datuota nuo Jacksono prezidentinių rinkimų 1828 m., bet ji nori savo pradžią ir politinę filosofiją laikyti nuo Jeffersono laikų. Jis pavadintas partijos politiniu tėvu.

1830 metais National Republican susiorganizavo į "Whig" partiją ir vardu komercinių ir industrinių interesų pasipriešino Jacksonui. Jie buvo pasėkmingi 1840 m. prezidentiniais rinkimais (William Henry Harrison) ir 1848 m. (Zachary Taylor). 1850 m. vergų klausimas suskaldė partiją.

Kansas, Nebraska įstatymas iš 1854 m. pasiulė atidaryti šiaurinę Mississippi teritoriją vergijai. Vyrai išrinkti į Kongresą balsuoti prieš tą įstatymą nebuvo partijų nariai, juos vadino "Anti-Nebraska Men". 1854 m. gavo daugumą balsų ir kartu su "Whig partijos" anti-vergijos nariais pradėjo šiandieninę republikonų partiją, kuri 1860 m. išrinko Abrahomą Lincolną prezidentu.

Kada Civilis karas prasidėjo 1861 m., sustiprindamas pietus prieš šiaurę dėl atsiskyrimo ir vergijos, daugelis demokratų rėmėjų iš šiaurės, kurie rėmė Uniją prisidėjo prie republikonų, vardu Constitutional Union Party. Po karų partija išnyko ir jos nariai prisidėjo prie demokratų ar republikonų.

Nuo 1826 m. čia įvairių mažų partijų pasirodė ir kartais vaidino gana svarbią rolę tautos ir vietų reikaluose. Jos neįsigyveno ir jų nariai prisidėjo prie didžiųjų politinių partijų ir tokiu būdu padėjo nustatyti tų partijų politiką.

Ilgai neužmirš kiekvienas gavęs dovanų fonografą su radiju, kuris veikia ir namie ir visur kitur: miške, paežerėj ar laively — plokštelių muzika, kur tik nori. Pas Gradinską, J. A. Television Co., 2512 W. 47th St. FR 6-1998.

GUŽAUSKŲ
BEVERLY HILLS GĖLINYČIA
Geriausios gėlės dėl vestuvių, banketų, laidotuvių ir kitų paduošimų.
2443 WEST 63RD STREET
Tel. PRospect 8-0833 ir PR 8-0834

P.&J. JOKUBKA
TV, DEIMANTAI IR LAIKRODŽIAI
Pardavimas ir Taisymas
4077 So. Archer Ave.
Chicago 32, Ill. — Tel. LA 3-8617

MOVING
A. BENIULIS atlieka įvairius perkraustymus ir pervežimus iš tolimų ir artimų atstumų.
Tel. Bl. 7-7075 arba PR 8-9842

Remkite dien. Draugą!

Rūpestingai ir pigiai taisau
TELEVIZIJOS APARATUS
Garantuoja darbą ir dalis.
J. MIGLINAS
Telef. — HUmbold 6-1038

PADĖKIME ARTIMIESIEMS LIETUVOJE IR SIBIRE

Priimame žodžiu ir raštu pilnai apmokėtus medžiagų, avalynės, maisto ir vaistų užsakymus, parinktus iš katalogų, išvalome ir persiunčiame vartotus drabužius į Lietuvą, SSSR teritorijas ir visą Europą. Turime didelį patyrimą visame Amerikos žemyne. Garantuojame 100%. Siuntinius išsiunčiame kasdien. Lietuviškas ir sąžiningas patarnavimas.

Dirbame 6 dienas savaitėje: 8:30—6:30 val.

PATRIA GIFT PARCEL CO.
3741 W. 26th Street,
CHICAGO, ILL.
Tel. CRawford 7-2126

new electric shaver designed especially for the needs of women

Lady Sunbeam
SHAVEMASTER

Has a shaving head with one edge especially ground to shave the legs, and the other edge especially ground for underarm use

Stay neat, fresh and dainty all-year long with a Lady Sunbeam Shavemaster. Its gentle, sure performance will always safeguard your personal, feminine charm. This electric shaver is especially designed to serve the needs of women. The Lady Sunbeam shaves both legs and underarms with equally perfect results. It is small—no larger than a compact. Ends muss and fuss, nicks and cuts of soap and blade. Wonderful at home, or for travelling. $14.50

ARBET'S, INC.
2442 W. 47th St. — Tel. VI 7-0700
1746 W. 47th St. — Tel. VI 7-3377
Chicago, Illinois

15-kos m. sukakties specialus išpardavimas!

Westwood Liquors
2441 WEST 69TH STREET — Tel. PR 6-5951

FLOR D'ALPE, Dessert Liqueur, originalus Milano likeris		$5.89
LEMON - ICE, gaivinantis likeris	5th	$3.89
WESTWOOD LIQUOR, 5 metų senumo Kentucky degtinė, 3 bonkos už		$10.00
CHERRY BESTLE, Danijos vyšnių likeris buvo $6.50, dabar didelė bonka		$4.45
JULES HENRY, 3 star prancūziškas konjakas		$4.85
IZARRA, nepaprastas likeris, Benediktino skonio. Buvo $6.50, dabar parduodamas už		$5.50
VERMOUTH, itališkas vynas, didelė bonka		$1.30
SCHWARZTE KATZE, vokiškas vynas		$.90
GRAINBELT, Minnesotta alus, 24 butelių dėžė		$3.39
FOX HEAD 400, Waukesha, Wisc. alus 24 kenų dėžė		$3.69

Prie čia pažymėtų kainų, taksai priskaitomi atskirai. Šiame skelbime yra išvardinta tik maža dalis gėrimų. Per 15 metų patarnavom sąžiningai lietuviams netik iš vietos apylinkės, bet ir iš tolimesnių vietų. Sukakties proga papiginom gėrimus netik čia išvardintus, bet taip pat ir kitus. Yra gaunama krautuvėje: Zubrowka, importuota iš Europos; Prancūzijos, Italijos, Ispanijos, Vokietijos ir kitų kraštų vynai ir kiti gėrimai. Yra vyno virš 50 metų senumo. Užsakant didesnį kiekį, pristatome į namus.

ALEKSAS ŠIMKUNAS (Joniškietis)

JOS. F. BUDRIK FURNITURE, INC.
3241 S. HALSTED ST.
Tel. CAlumet 5-7237

Jewelry skyrius
Deimantai, Brilijantai, Aukso ir Sidabro papuošalai. Bulova, Longines-Wittnaur laikrodėliai. Lietuviški rekordai. Fonografai, Radios. Lagaminai.
Šios savaitės išpardavimas. 500 rankinių laikrodėlių.
Rankiniai laikrodėliai paauksuoti, 17 akmenų, garantuoti. Benrus, Gruen, Bulova, Elgin.
Vertės $39.95 už $9.95
Šitie laikrodėliai yra labai geri pasiųsti į kitus kraštus ir į Lietuvą.

Budriko radio valanda Ketvirtadienio vakarais nuo 6 iki 7 val. iš WHFC stoties. 1450 kil. su žymiais dainininkais ir orkestru.

Mįslių įspėjimo kontestas.

Atidara 6 dienas savaitėje. Pirmadieniais ir ketvirtadieniais iki 9:30 val. vak.

Sekmadieniais Jewelry skyrius uždarytas.

ALGIRDAS LANDSBERGIS
KELIONĖ
V. Adamkevičiaus apianka
Užsakymus su pinigais siųskite: 250 psl., kaina $2.50
DRAUGAS, 2334 S. Oakley Ave., Chicago 8, Ill.

Šios nuostabios ir nepaprastos knygos personažus šitaip įvertina rašytojas Gliauda: "...Weisas — paniekintas niekintojas, bet turįs savyje Fra Angelico angelų varsų gamą, Tatjana—nesuprantanti sielos sąvokos, bet mylinti skaistčia meile. Pagaliau Julius... pasiligęs skalstumo ir nesuvokiąs jo esmės, drąsus be drąsos, nesuprantąs pavojaus beprotėjimo procese"

Perskaitę dienr. "Draugą", duokite jį kitiems

NARIAI LIETUVIŲ TAUP. IR SKOLINIMO
B-VIŲ LYGOS, KURIOSE
Kiekvieno Santaupos Apdraustos Iki $10,000.00 ir
Paskolos Duodamos Namų Įgijimui Lengvomis Sąlygomis

CHICAGO SAVINGS & LOAN ASSN.
6234 S. Western Ave. — Chicago 36, Ill.

CRANE SAVINGS & LOAN ASSN.
2555 W. 47th St. — Chicago 32, Ill.

DISTRICT SAVINGS & LOAN ASSN.
3430 So. Halsted Street — Chicago 8, Ill.

ST. ANTHONY SAVINGS & LOAN ASSN.
1447 S. 49th Ct., Cicero 50, Ill., Tel. TO 3-8131-32

UNIVERSAL SAVINGS & LOAN ASSN.
1800 S. Halsted St. — Chicago 8, Ill.

Perskaitę dienr. "Draugą", duokite jį kitiems.

DIENRAŠTIS "DRAUGAS" SKELBIA ŠEŠTĄ

ROMANO KONKURSĄ

Skiriama tūkstantis ($1,000.00) dolerių premija

1. Dienraštis "Draugas" talkininkaujant "Draugo" Bendradarbių Klubui, skelbia naują lietuviško romano konkursą. Paskutinė data konkursui skiriamo romano rankraščiui įteikti — 1956 m. lapkričio 1 diena.

2. Geriausiam romanui skiriama premija — tūkstantis dol.

3. Jury komisiją sudaro: Aldona Augustinavičienė, Petras Balčiūnas, Viktoras Mariūnas, kun. Alfa Šušinskas ir Mykolas Venclauskas.

4. Romano siužetą pasirenka patys autoriai. Romanas turi būti parašytas mašinėle, nemažesnis kaip apie 200 romano formato puslapių.

5. Kūrinius siųsti adresu: Romano Konkurso Komisija, "Draugas", 2334 So. Oakley Ave., Chicago 8, Ill.

6. Sprendimo bešališkumui patikrinti autoriai turi pasirašyti slapyvardžiu, o atskirame uždarame voke pažymėti savo tikrąją pavardę ir adresą, ten pat įrašant romano antraštę ir pasirinktą slapyvardį.

7. Tūkstančio dolerių premiją gavęs autorius be papildomo honoraro pirmosios laidos teises perleidžia "Draugui", įskaitant teisę spausdinti dienraštyje ir išleisti atskiru leidiniu. Jei knyga duotų pelno, jis yra skiriamas romano premijos fondui. Premijos nelaimėję autoriai spausdinimo sąlygas nuspręs abipusiu susitarimu.

BUICK'AS

LIETUVIŠKAS

AUTOMOBILIS

Perskaitę dienr. "Draugą", duokite jį kitiems.

PAJIEŠKOJIMAI

Pajieškomas ANTANAS GRIGALIŪNAS, arba jo vaikai ar giminės, kilę iš Bukunų km., Panevėžio apsk.

FELIKAS GRIGAS, kilęs iš Panevėžio apskr., Kupiškio valsč., Noriūnų km. **POVILAS ŠUKIS,** anksčiau gyvenęs Clevelande. Prašomi atsiliepti šiuo adresu:

Thomas Poškus, 5931 Northwest Highway, Chicago 31, Ill.
Tel. ROdney 3-6353.

Giminės Lietuvoje pajieško **LIUDVIKĄ MILIŠAUKIENĘ.** (Jono), ar jos vaikus: ALEKSĄ, ADOLFĄ, ZOFIJĄ, ADELĘ ir ALĘ. Gyvenę Clevelande.

EMILIJA JONUŠIENĖ (Jono) ar jos vaikus: ADOLFĄ, PETRĄ ir ADELĘ. Gyveno Waterbury. Teirautis ar pranešti — **M. Šilkaičiui,** 207 Cedar Ave., St. Charles, Ill.

VANĖ MASCUKAS, anksčiau gyvenęs Brooklyne, prašomas atsiliepti, jieško brolis: **Vladas Mascukas, Komjaunimo gatvė Nr. 28, Kybartų miestas, Lithuania.**

1. Pajieškomas **KAZYS PETERSONAS,** sūnus Ernasto, gimęs 1927 m. Jieško Genė Perminaitė iš Vilniaus.

2. Pajieškomas inžinierius-hidromelioratorius **KAZYS DAUGĖLA,** sūnus Kazio, jieško giminės iš Lietuvos. Kreiptis — **K.K. Miklas, 36 Park Ave., Garden City Park, L. I., N. Y. Tel. PIoneer 2-0760.**

ANTANAS IGNATAVIČIUS ir **HENRIKAS MACURAS** prašoma atsiliepti šiuo adresu: **Mečys Kymantas, Greenwood St., West Moolap, Geelong Vic., Australia.**

ZIGMAS JAUNIUS, s. Zigmo, gyv. Kanadoje, šeimą liečiančiais reikalais, prašomas atsiliepti šiuo adresu: **J. Stulga, 7026 S. Talman Ave. Chicago 29, Ill.**

Pajieškoma **AGOTOS ŠLIEKIENĖS-KULBOKIŪTĖS,** kilusios iš Beržinių kaimo, Keturvalakių parapijos, atvykusios seniau į Ameriką. Prašoma atsiliepti: **Petrauskui, 19 Summit St., Waterbury 8, Conn.**

Pajieškoma sesuo **NATALIJA KLIMENKAITĖ (KLIMAS),** Jokimo, ankščiau gyvenusi Brooklyne, broliai: MICHAILA ir ALEKSANDRAS KLIMAI, gyv. Brooklyne, (virš 40 metų Amerikoje). Atsiliepti šiuo adresu: **Ksevija Liutkevičienė-Klimenkaitė, Komjaunimo g-vė Nr. 21, Jurbarko miestas, Lithuania.**

Alfonsas Petrauskas, sūnus Povilo, pajieško **BRONĘ PETRAUSKAITĘ, (Kutkauskienę)** duktė Aleksandro, kilusi iš Kedainių apskr., Šetų valsčiaus. Į Ameriką išvyko prieš didįjį karą. Gyvena Philadelphia, Pa. Atsiliepti šiuo adresu: **Alf. Petrauskas, 15 Pearson St., E. Richmond, Melbourne Vic. Australia.**

STASYS JONAVIČIUS, Jono, gyvenąs Chicagoje, prašomas atsiliepti šiuo adresu: **Juozas Jonavičius, (Stasio), Komjaunimo g-vė Nr. 28, Kybartų miestas, Lithuania.**

Pajieškomas — 1. **JUOZAS MIKOLIŪNAS,** sūnus Antano, 2. **FILIOMENA MIKOLIŪNAITĖ,** duktė Antano, 3. **VALĖ MIKOLIŪNAITĖ—URBANAVIČIENĖ,** d. Antano. Kilę iš Biržų ap. Joniškėlio val., Meškalaukių kaimo. Pajieško sesuo **Marija Mikoliūnaitė** iš Sibiro. Jie, arba žinantieji apie juos prašomi atsiliepti šiuo adresu: **Povilas Čiaplinskas, 1445 S-49th Court, Cicero 50, Ill., U.S.A.**

Perskaitę "Draugą" duokite kitiems!

Vytauto Augustino
Lietuvos Vaizdų Albumas

LIETUVA

yra geriausia dovana visokiomis progomis. Albumo vaizdai kalba apie Lietuvą visiems suprantama kalba, todėl jis tinka visiems, kas kokia kalba bekalbėtų.

Albumas Lietuva
yra gražiausia dovana

Kiekvienam verta šį gražų leidinį pačiam įsigyti ir kitam dovanoti. Išleido ATEITIS. Jį galima gauti:

ATEITIES administracijoj
916 Willoughby Ave.
BROOKLYN 21, N. Y.
Kaina 6 dol.

Vestuvių nuotraukos ir augštos rūšies fotografijos mūsų specialybė

PRECIN PHOTO STUDIO
(Incorporated)
EDVARDAS ULIS, sav,
4058 Archer Avenue
Telefonas VIrginia 7-2481

AUTOMOBILES — TRUCKS
Automobiliai — Sunkvežimiai

VIKTORO KOŽICOS
lietuviška gazolino stotis ir auto taisymas
Atliekami motoro remontai, lyginimo, dažymo darbai ir keičiamos dalys.
CALL-ME-MOTORS CO.
5759 S. WESTERN AVE., PR 8-9533

A-B-Q TV SERVICE
EXPERT SERVICE ON ALL RADIO & TV MAKES
$3 CALL MADE PROMPTLY
24-hr. SERVICE 7 DAYS
PLUS PARTS
LONGBEACH 1-4898
6609 N. ASHLAND AVE.

IŠ ARTI IR TOLI BALDŲ
PERKRAUSTYMAS
Naujas specialus didelis sunkvežimis su pilna apdrauda. Pigus ir sąžiningas patarnavimas.
R. ŠERENAS
4546 S. Wood St., Chicago 9, Illinois, tel. VI 7-2972

Pajieškojimai

Petras Stukonis, sūnus Mykolo, kilęs iš Baisogalos valsč., Kėdainių apskr. ir dabar gyvenąs Amerikoje, prašomas atsiliepti adresu: **J. Janulaitis,** 4510 So. Hermitage Ave., Chicago 9, Ill. Yra žinių apie artimuosius Lietuvoje.

Jieško brolio **ALFONSO BRIJŪNO,** kilusio iš Joniškio m. Pranešti BRIJŪNAITEI-DAVYDOVIENEI, **Joniškio m., Puškino g. Nr. 38-a, Lithuania.**

PLATINKITE "DRAUGĄ"

MIDLAND Savings and Loan Association
Mes mokame Aukštą Dividendą
PER 40 METŲ VISŲ LIETUVIŠKŲ KOLONIJŲ SAUGIAUSIA IR PELNINGIAUSIA TAUPYMO BENDROVĖ
4038 Archer Avenue Tel. LA3-6719
AUGUST SALDUKAS Prezidentas

MES PRISTATOME ANGLIS BEI PEČIAUS ALIEJŲ DIDELIAIS IR MAŽAIS KIEKIAIS!
Mes taipgi perkraustome jūsų baldus saugiai — keletą blokų ar keliasdešimts mylių. Reikale šaukite mus.
Vieno kambario baldus arba viso namo — kreipkitės pas mus. Turį daug metų patyrimo perkraustymo darbe.
STASYS FABIJONAS
2146 So. Hoyne Avenue Tel. Virginia 7-7097

CLASSIFIED AND HELP WANTED ADS

REAL ESTATE

Brighton Parke. Medinis namas ant 50 pėdų sklypo. 2 po 4 kamb. Rūsys, centr. šildymas, garažas. Kaina tik $13,000.

Marquette Parke prie parko, bažn. ir mokyk. parduodamas puikus apartamentinis namas — 2 po 5 k. ir 3 po 4 k. Centr. šild. Namas vertas dėmesio.

82nd ir Kedzie apylinkėje puikus šviesių plytų 2 m. 1½ augšto — 5 ir 3 kamb. Platus sklypas, 2 pilnos vonios, air-conditioning ir daug kitų priedų. Turi būti greit parduotas.

Gage Parke pigiai parduodamas 6 kamb. mūrinis bungalow. Rūsys, šildymas, 2 autom. garažas.

60-os ir Halsted apylinkėje pigus 6 butų mūrinis.

Netoli 18-os kolonijos parduodamas mūrinis 12 butų namas. Šildoma pečiais. Labai mažos išlaikymo išlaidos. Kaina $24,000. $600 pajamų į mėnesį.

Skubiai reikalingas 2-jų butų mūrinis namas Marquette Parke arba Brighton Parke.

VENTA
4409 S. Fairfield Ave.
LAfayette 3-3881

Prieš pirkdami ar parduodami namus, biznius, sklypus ar ūkius atlankykite mus.
KUTRA-NORKUS REALTY
REAL ESTATE-INSURANCE
2405 West 51 St.
WAlbrook 5-5030
PRospect 8-3579 (vak. ir sekmad.)

Nejud. turto pirkimas-pardavimas, visokia apdrauda, notarijatas
P. LEONAS
REAL ESTATE
2735 W. 71st St. — WAl. 5-6015

PARDUODAMAS DIDELIS MŪRINIS NAMAS
Trijų augštų mūrinis namas su 4 butais po 7 kambarius ir dviejom krautuvėm; yra didelis mūrinis garažas; lietuviškame rajone prie lietuviškos bažnyčios ir mokyklos; virš $700.00 pajamų į mėnesį; prieinama pirkimo kaina. Skambinkite **BIshop 7-7864** arba rašykite **DRAUGAS Box 4641, 2334 S. Oakley Ave., Chicago, Ill.**

3-jų butų "shingle" namas. 4, 2 ir 1 kamb. Apylinkėje 26th ir Kedvale. Karštu vandeniu apšild. 2 autom. garažas. 30 pėdų sklypas. $13,700; įmokėti $3,800. **SVOBODA, 3739 W. 26th St. Lawndale 1-7038.**

BUILDING & REMODELING

KONTRAKTORIUS
STANDARD BUILDERS, INC.
2523 W. 69 st. Chicago 29, Ill.,
PRospeckt 8-3792
A. GINTNERIS — pirmininkas
V. F. PETRAUSKAS — stat. vedėjas
Lietuvių Statybos Bendrovė:
- stato namus pardavimui,
- priima užsakymus,
- atlieka remonto darbus,
- įrengia aluminijaus langus ir duris.

V. ŠIMKUS
Įvairūs pataisymai ir pardavimas.
Jei norite pirkti ar užsakyti namą, kuris būtų gerai išplanuotas, patogus, gražus ir pigus, pirkite ar užsakykite pas
Susitarti šaukite REliance 5-8202
nuo 5 val. p. p. kasdien ir taipgi sekmadieniais nuo 10 iki 4 val.
4645 S. Keating ave., Chicago 32, Ill.

ANTANAS LUKAS IR SŪNUS
2717-19 West 71st Street
BUILDING CONTRACTORS
Stato naujus namus, atremontuoja senus. Kreipkitės:
Tel. — HEmlock 4-5881

LIETUVIŲ STATYBOS BENDROVĖ
MŪRAS
BUILDERS, INC.
Stato gyvenamuosius namus, ofisus ir krautuves pagal standartinius planus ar individualinius pageidavimus.
Įvairūs patarimai statybos bei finansavimo reikalais, skiciniai planai ir namų įkainavimas nemokamai.
Statybos reikalais kreiptis į reikalų vedėją šiuo adresu:
JONAS STANKUS
kasdien nuo 4 val. popiet.
Tel. PRospect 8-2013
6800 SO. CAMPBELL AVE., Chicago 29, Illinois

VIKTORAS ŠIMAITIS
General Contractor
Stato rezidencinius ir komercinius namus; pasiūlo sklypus; rekomenduoja planus; išrūpina statybos kreditus. Skambinti vak.: **VI 7-4229** arba rez. tel. **BI 7-3340.** Kreiptis —
ŠIMAIČIAI
Realty - Builders - Insurance
2737 West 43rd Street

Skelbtis "DRAUGE" apsimoka nes jis yra plačiausiai skaitomas lietuvių dienraštis. o skelbimų kaina yra prieinama visiems.

REAL ESTATE

LIETUVIŲ KOLONIJOSE
VERTINGI NAMAI:
Mūr. 5 k., automat. šild., gar. $15,700
Mūr. 2 po 4 k., naujas, gar. $34,500
Mūr. 2 po 4 k., dekor., gar. $27,000
Mūr. 2 po 5 kamb., 3 mieg., 2 boil., dvigubas lotas, garažas $28,500
Mūr. 2 po 6, nauj., mod. fr. $36,800
GERI BIZNIAI:
Valstinė ir 6 kam., garažas. $30,000
Krautuvė, gero biz., su įreng. $6,000
Vasarvietė su įreng. motorlaiviu, prie Chicagos, gera proga — $2,200.
Parūpinam gerom sąlygom paskolas
A. BUDRECKAS, REALTY
4081 ARCHER AVE. LA. 3-3384

P. STANKOVIČIUS
REAL EST. ir INSUR. BROKERIS
LIETUVIŲ AUDITORIJA
3133 So. Halsted St.
Ph. DAnube 6-2793
Padeda pirkiti - parduoti namus ūkius, biznius. Parūpina paskolas draudimus ir daro vertimus. Tvarko imigracijos dokumentus. Ofisas atdaras kasdien nuo 10—7.

GERIAUSI PIRKINIAI ŠIĄ SAVAITĘ
Marquette Parke: Mūrinis 2 po 6½ k.; naujas mūrinis 2 po 5 k.; naujas mūrinis bungalow — 7 k. (5 mieg.) 2 vonios; mūrinis bungalow 5 k. (2 mieg.) tik $18,000; mūrinis 6 k. bungalow šiaurės vakarų parko kampe, $17,000.
Gage Parke: Visai naujas mūrinis vakarinės Kedzie pusėj — 2 po 5½ k. (3 mieg.); mūrinis bungalow 6 k. tik $15,000.
Brighton Parke — naujas mūrinis 1½ augšto — 2 po 5 k.; gražus mūrinis 2 po 4 k. Kaina $19,500.
ŠIMAIČIAI
Realty, Builders, Insurance
2737 W. 43 St., CL. 4-2390

HELP WANTED MOTERYS

MERGINŲ MOTERŲ
PRUDENTIAL BUILDING RESTORANE
ir kitose artimose vidurmiesčio vietose dabar samdomos
PADAVĖJOS
VIRTUVĖS MOKINĖS
VIRALINĖS
MAISTO SANDĖLIO (PANTRY) VEDĖJOS
1. Patyrimas nereikalingas
2. Uždarbiai užtikrinti
3. Valgis ir uniformos duodami
4. Grupinė apdrauda
5. Grupinė hospitalizacija
5. Patraukli aplinka
7. Progos pakilti
8. Nedirbama sekmadieniais ir šventadieniais.

Kreiptis dabar
STOUFFERS RESTAURANT
PRUDENTIAL BUILDING
(Randolph prie Michigan Ave.)
arba 26 W. Madison

SEWING MACHINE OPERATORS
Experienced
Good starting rate
plus pay for piece work
5 day week
8 to 4:30 P.M.
Near North Side
SCHOLL MFG. COMPANY
213 W. Schiller

HELP WANTED — VYRAI

Reikalingas
DŽENITORIUS
iki 50 m. amž. Dirbti nuo 2 v. pp. iki 10 v.v. Bus kiek ir šešt. antvalandžių.

Darbininkų priedai. Nuolatinis darbas. Turi būti blaivus, patikimas ir mokėti angliškai.
NATIONAL LEAD COMPANY
900 W. 18th Street
CAnal 6-3712

SODA FOUNTAIN MAN
EXPERIENCED
Full or part time
TOPPERS RESTAURANT
4752 Touhy
ORchard 5-5100

REIKALINGOS
MOTERYS VALYMO DARBUI
Geras pradinis atlyginimas
5 naktis į savaitę
Val.: 5:30 P. M. iki 11:30 P. M.
Kreiptis:
WILSON JONES COMPANY
209 S. Jefferson
FI 6-5353

MISCELLANEOUS
Įvairūs Dalykai

LIET. APDRAUDŲ AGENTŪRA
Visų rūšių apdraudos. Automobilių finansavimas. Notariatas. Valstybės patyrintos kainos.
Prieš darydami apdraudas kitur pasiteiraukite pas mus.
JONAS KIRVAITIS,
WAlbrook 5-5671
INTERSTATE INSURANCE AGENCY
5900 S. Ashland Ave., Chicago 36, Ill.

ŠILDYMAS
A. Stančiauskas ir A. Lapkus instoliuoja visų geriausių Amerikos firmų gazu ir alyva kūrenamus pečius (furnaces), visų dydžių oro vėsintuvus Air conditioners) ir atlieka visus skardos darbus.
1546 S. 49th COURT, CICERO
Tel. OLympic 2-9311 nuo 8 val ryto iki 5 val. vakaro.
Telef. nuo 5 val. vak.: OLympic 2-6752 ir OLympic 2-8492

HELP WANTED — MOTERYS

TYPIST
GENERAL OFFICE
SOME BILLING
Air-conditioned Office
Free Hospitalization
EMPIRE TABLE CO.
6437 S. State

Like Outboard Motors?

DESIGNERS . . .
. . . DRAFTSMEN

Interested in exciting work on America's most advanced outboard motors? Positions are available in the Design Department of leading manufacturer, located in the heart of Wisconsin's vacationland. Experince on internal combustion engines desirable but not necessary. For details or interview, write, wire, or phone:

P. D. HUMLEKER
Kiekhaefer Aeromarine Motors, Inc.
Fon du Lac, Wis.

CHICAGOS ŽINIOS

Vandenilio bomba nušluotų Chicagą

Illinois valstybės civilinio gynymosi direktorius Robert Woodward spaudai pareiškė, kad tokia atominė bomba, kokia sekmadienį buvo išsprogdinta Bikini salose, galėtų užmušti 3,000,000 žmonių Chicagoje ir sužeisti dar 1,000,000 kitų , jeigu nebūtų spėta evakuoti miesto. Tokia vandenilio bomba paverčia į dulkes plotą šešių mylių skersmeniu, o net ir už 16 mylių nuo sprogimo dar gali padaryti didelių nuostolių. Pastatai galėtų būti sužaloti net už 25 mylių, o eksplozijos jėga galėtų pasiekti net 40 mylių.

Woodward pasakojo, kad jeigu vandenilio bomba būtų mesta į vidurį Chicagos miesto, nublokštų visus dangoraižius, suardytų visus geležinkelio centrus, dingtų skerdyklos, būtų sunaikintas Midway aerodromas ir sutrikdytas bet koksai susisiekimas. Paežerė būtų pilna griuvėsių ir nebeliktų žmonių nei apverkti savo žuvusių artimųjų.

Banditė negalės atsiimti kūdikio

Phyllis Mathews, 25 m. amžiaus moteris, buvusi banditų bendrininkė, norėjo pasiimti iš Waukegano ligoninės įsūnyti mėnesio senumo kūdikį, tačiau teismas nustatė, kad ji yra bloga auklėtoja ir neleido jai kūdikio paimti.

Vyrai peri kiaušinį

Septyni vyrai — Northbrook Supply bendrovės šoferiai — padarė lizdelį, padėjo kiaušinį ir įtaisė ant jo 100 vatų lempą, kad ji savo šilima kiaušinį perėtų. Kiaušinis buvo rastas lauke ties Dundee keliu ir vyrai tikrai nežino kokio jis paukščio. Nekantriai laukia, kas išsiperės.

Kalėjimas girtam šoferiui

Teisėjas Alfonse Wells nubaudė trims mėnesiais kalėjimo Rooseveltą Burnett, 30 m. amžiaus, gyvenantį 17 E. 61 str., už važiavimą automobiliu būnant girtam. Už tą patį nusikaltimą 12 kitų automobilių vairuotojų nubausti po $100.

Gail. seserų paradas

Sopulingosios Dievo Motinos bažnyčios vadovybė penktadienio vakare suorganizavo gailestingųjų seserų paradą, kuriame jų dalyvavo 2,000; paradan dar prisidėjo 5,000 kitų dalyvių, o žiūrovų buvo 50,000. Dalyvavo ir kariai, mokyklų orkestrai. Paradas baigėsi novenos maldomis bažnyčioje.

Augantis muzėjus

Gamtos ir Pramonės muzėjus Chicagoje nuolat plečiamas. Paskutiniu laikotarpiu pramonės bendrovės paskyrė net $10,000,000 naujų eksponatų sudarymui. International Harvester aprūpino visais įtaisais parodon išstatytą "ūkį", aptarnaujantį 160 akrų. Muzėjaus išlaikymas per metus kainuoja apie $800,000.

Nublūdijusio vyro šūviai

Harry Marnen, 50 m. amžiaus, vedęs, peršovė divorsuotą moterį Rosellą Bland, 28 m. amžiaus ir pats persišovė. Abiejų gyvybė pavojuje. Marnen, nepaisydamas savo šeimos, buvo pradėjęs flirtą su ja. Pastebėjo, kad kitas apie ją sukasi, sėkmingesnis, ir atėjęs prie jos buto peršovė jos galvos užpakalį, veidą ir kairį petį. Paskiau nuėjo į gretimą parką ir paleido sau šūvį į krutinę. Jo kišeniuje rasti du raštelėiai, kur jis pasisako gyvenime padaręs klaidą, apgailestauja ir vaikus prašo už jį melstis. Abudu sužeistieji nugabenti į ligoninę.

Telefonų firmos dovana kolegijoms

Illinois Bell Telefono bendrovė paskirstė $61,000 mokslapinigiams studentų, lankančių privačias augštąsias mokyklas Illinois valstybėje. Dalis pinigų teko ir šioms katalikų mokykloms: De Paul universitetui, Loyolos univ., Rožančiaus kolegijai, Šv. Ksavero kolegijai, Mundelein kolegijai.

Areštuoti du banditai

Du Chicagos banditai pateko į policijos rankas: Albert James Vito, 21 m. amžiaus, gyvenąs 911 W. 18 str., ir Harold Vaughn, 22 m., gyvenąs 982 W. 19th str. Jiedu buvo nuvažiavę į Peshtigo, Wisc.; peršovę Peshtigo National banko kasininkę ir jie pagrobė $1,000, bet juos policija sugavo per dvi valandi. Policijos vejami jie paliko automobilį, savo grobį, net ir drabužius ir tik su apatiniais ėmė slapstytis Peshtigo upės saloje. Tačiau juos pastebėjo policijos lėktuvas, nulenkdamas sparną besivejantiems policininkams parodė jų slėptuvę ir tada jie buvo suimti.

22,000 meldėsi už žuvusius

Penktadienį 11 val. visuose Crane bendrovės fabrikuose trims minutėms buvo sustabdytas darbas ir apie 22,000 darbininkų ir tarnautojų meldėsi už žuvusius lėktuvo katastrofoje šešius vadovus.

$23,500 giminėms, $500,000 gyvuliams

Turtinga našlė Alice Bourke, gyvenusi Homewoode, kurios vyras — popieriaus pramoninkas — buvo jai palikęs nemažai pinigo ir nuosavybės, mirdama savo turtą taip paskirstė: $23,500 išdalinti giminėms ir draugams, kurių esama apie 20, o likusius arti pusę miliono dolerių — gyvulių globos draugijoms: Illinois Citizen Animal Welfare League Refuge ir Anti-Cruelty Society.

Naujai PASAULIO LIETUVIŲ ŽINYNO laidai renkamos informacijos

Kada prieš ketveris metus buvo ruošiama pirmoji PASAULIO LIETUVIŲ ŽINYNO laida, daug kas neįsivaizdavo tokio leidinio apimties ir reikalingumo. Dabar tokio leidinio reikalingumu niekas neabejoja. Šiais metais New Yorko Lietuvių Prekybos Rūmų vadovybė yra nutarusi vėl remti naujosios P. L. ŽINYNO laidos išleidimą, kurią dabar intensyvai ruošia A. Simutis.

Svarbiausia šios laidos patobulinimai — ji bus lietuviškai ir angliškai ir prie to bus platokas angliškas skyrius apie lietuvių tautą. Lietuvos istoriją, kultūrą, meną, literatūrą, bolševikų okupaciją, išsilaisvinimo pastangas, plius išsamus literatūros sąrašas kitom kalbom apie Lietuvą. Kadangi knygai numatoma duoti kiek galima geresnį popierį ir liuksusinius viršelius, tai be kitų savo privalumų ji tiks įteikti visiems Lietuva ir lietuviai besiinteresuojantiems kitataučiams.

Panašiai kaip ir pirmosios laidos Žinynas šis leidinys bus naudingas tiek lietuviams visuomenininkams, tiek šiaip sau po Ameriką ar pasaulį keliaujantiems lietuviams. Kiek yra lietuvių, kurie vykdami į Floridą, Kaliforniją ar Arizoną norėtų apsistoti lietuvių laikomuose viešbučiuose, aplankyti lietuvių klubus, veikėjus, bet to negali padaryti tik todėl, kad neturint adresų juos sunku surasti.

Prie viso to šioji ŽINYNO laida bus patobulinta ir ta prasme, kad be kultūrininkų joje bus dar ir profesionalų sąrašų, būtent, advokatų, juristų, medicinos gydytojų, dantų gydytojų ir tt. ŽINYNO redaktorius yra pasiryžęs visas tos rūšies informacijas surinkti ir sudėti į naująją laidą. Kaip kultūrininkai, taip ir profesionalai yra mūsų tautos pasididžiavimas, todėl norima, jei tą būtų galima pasiekti, juos visus surašyti į ŽINYNĄ, žinoma, neužmirštant visuomenininkų ir biznierių. Iš to taipgi bus nauda tiek patiems profesionalams, tiek lietuviškai visuomenei.

Redaktorius vienas negalės užsimoto darbo pilnai įvykdyti, jei jam neateis į talką kultūrininkai, visuomenės veikėjai, profesionalai ir biznieriai. Daugeliui, kurių adresus turėjome, išsiuntinėti laiškai su anketomis, į kurias vieni tuojau atsiliepė, o kiti atsiliepimus vilkina. Daug prisidėtų prie ŽINYNO išleidimo palengvinimo, jei gavusieji laiškus tuojau atsilieptų, o negavusieji patys pranešt savo adresus.

Kviečiu kultūrininkus, profesionalus ir biznierius prisidėti prie to, kad ŽINYNAS išeitų kiek galima pilnesnis. Žinias siųsti redaktoriaus adresu: Mr. A. Simutis, 41 W. 82 Street, New York 24, N.Y.

Juozas Ginkus
N.Y. Liet. Prek. Rūmų
Pirmininkas

SOPHIE BARCUS
RADIO PROGRAMA
Iš WGES stoties — Banga 1390
NUO PIRMAD. IKI PENKTAD.
8:45 iki 9:30 val. ryte
SEŠTAD. 8:30 iki 9:30 ryte
PIRMADIENNIO vak. nuo 7—8 v.
SEKAD. 8:30—9:30 v. r. iš stoties WOPA — 1490 kil.
Chicago 29, Ill. HEmlock 4-2419
7121 So. ROCKWELL ST.

NUO UŽSISENĖJUSIŲ SKAUDANČIŲ ŽAIZDŲ IR ATVIRŲ ODOS LIGŲ

Tie, kurie kenčia nuo SENŲ ATVIRŲ ir SKAUDŽIŲ ŽAIZDŲ, negali ramiai sėdėti ir naktimis miegoti, nes jų užsisenėjusios žaizdos niežti ir skauda. Kad pašalinti tą niežėjimą ir skaudėjimą senų atvirų ir skaudžių žaizdų, uždėkite LEGULO Ointment. Jos gydymo ypatybės palengvins jūsų skaudėjimą ir galėsite ramiai miegoti naktį. Vartokite ją taipgi nuo skaudžių nudegimų. Ji taipgi pašalina niežėjimą ligos vadinamos PSORIASIS. Taipgi pašalina peršėjimą ligos vadinamos ATHLETE'S FOOT, sustabdo džiovinimą odos ir perplyšimą tarppirščių. Yra tinkama vartoti nuo džiūstančios, suskilusios odos dedirvinių, odos išbėrimų ir t. t., taipgi tinkama vartoti vaikučiams, kada pasirodo skaudus išbėrimas nuo vystyklų. Ji yra gera gyduolė nuo išviršinių odos ligų. Legulo Ointment yra parduodama po 75 ct., $1.25, ir $3.50. Pirkite vaistinėse Chicagoj ir apylinkėse—Milwaukee, Wisc., Gary, Ind. ir Detroit, Michigan arba rašykite ir atsiųskite Money order į

LEGULO, Department D.
5618 W. Eddy St. Chicago 34, Ill.

Duoną ir įvairias skoningas bulkutes kepa

BRUNO'S KEPYKLA
3339-41 S. Lituanica Ave.
Tel. Cliffside 4-6376
Pristatome į visas krautuves ir restoranus, taip pat išsiunčia į visus artimuosius miestus.

TELEVIZIJOS
ir Radio Aparatų Taisymas
Sąžiningas ir garantuotas darbas
M. RIMKUS, 4517 S. Sawyer St.
Tel. VI 7-0087 — VI 7-3037

A. A.
AUGUSTINAS ŠERELIS

Buvęs Lietuvos "Nepriklausomybės Kovų Kūrėjas Savanoris" ir ilgametis Šaulių Sąjungos narys.

Gyveno 1714 W. 46 St.
Tel. FRontier 6-4290

Mirė gegužės 21 d., 1956, 6:45 val. po pietų, sulaukęs 56 m. amžiaus. Gimė Lietuvoje; kilo iš Rokiškio apskr., Šimonių parap.

Amerikoje išgyveno 6½ m.

Pasiliko dideliame nuliūdime brolis Robertas, žmona, jų sūnus Robertas, gyvenantieji Rochester, N. Y., ir daug draugų ir pažįstamų. Lietuvoje liko motina, žmona, duktė, giminės.

Laidotuvėmis rūpinasi Urbonų ir Matijošaičių šeimos.

Kūnas pašarvotas J. F. Eudeikio koplyčioje, 4605 So. Hermitage Ave.

Laidotuvės įvyks ketvirtad., geguž. 24 d., iš koplyčios 9:30 val. ryto bus atlydėtas į Šv. Kryžiaus parapijos bažnyčią, kurioje įvyks gedulingos pamaldos už velionies sielą. Po pamaldų bus nulydėtas į Šv. Kazimiero kapines.

Nuoširdžiai kviečiame visus: giminės, draugus ir pažįstamus dalyvauti šiose laidotuvėse.

Nuliūdę: Brolis su šeima ir artimieji.

Laidotuvių direktorius J. E. Eudeikis. Tel. YArds 7-1741.

DVIEJŲ METŲ MIRTIES SUKAKTUVĖS

A. A.
BERNARD NENARTONIS

Jau sukako dviejeri metai, kai negailestinga mirtis atskyrė iš mūsų tarpo mylimą brolį. Netekome savo mylimo geg. 25, 1954.

Nors laikas tęsiasi, bet mes jo niekados negalėsime užmiršti. Tai gailestingas Dievas suteikia jam amžiną atilsį.

Mes, atmindami jo liūdną pasitraukimą iš mūsų tarpo, užprašėme gedulingas šv. Mišias geg. 25 d. Švenč. Panelės Gimimo parap. bažnyčioje 7 v. ryto ir 8 val. su egzekvijomis.

Kviečiame visus gimines, draugus, kaimynus ir pažįstamus dalyvauti šiose pamaldose ir kartu su mumis pasimelsti už a. a. Bernardo sielą.

Nuliūdę Sesuo, brolis ir jų šeimos.

Bendradarbiui

A. † A.
JURGIUI VASILIAUSKUI

mirus, jo žmonai, vaikučiams, broliams, seserims ir giminėms gilią užuojautą reiškiame ir kartu liūdime

A. Kavaliauskas
A. Nelsas
F. Pabilionis
J. Paukštaitis
J. Stukas
A. Urbonas
P. Vilčinskas
66

A. A.
ONA SCHULTZ-ŠUKIS
(PEKURYTĖ)
Gyveno 8110 So. Peoria Ave., Chicago

Mirė gegužės 21 d., 1956, 11 val. ryto, sulaukus 66 m. amž. Gimė Lietuvoje; kilo iš Biržų aps., Vabalninko par., Kurklių km.

Pasiliko dideliame nuliūdime vyras Petras, duktė Mildred, žentas Comdr. Edward Grable, U. S. N., sūnus Henry, marti Mary, 3 anūkai: James, Jerry ir Peter, sesuo Konstancija Kudukis su šeima, brolis ir seserų vaikai, kiti giminės, draugai ir pažįstami.

Kūnas pašarvotas Mažeika-Evans koplyčioje, 6845 S. Western Ave.

Laidotuvės įvyks ketvirtadienį, gegužės 24 d., iš koplyčios 1:30 val. popiet bus nulydėta į kopines.

Nuoširdžiai kviečiame visus gimines, draugus ir pažįstamus dalyvauti šiose laidotuvėse.

Nuliūdę: Vyras, duktė, sūnus, marti, žentas ir anūkai

Laidotuvių direktorius Mažeika-Evans. Tel. REp. 7-8600.

TROOST — PACHANKIS MONUMENTS
JOHN W. PACHANKIS (PATCH), Vice-President
6819 So. Western Ave. Tel. GRovehill 6-3745

Gražiausių Paminklų Pasirinkimą

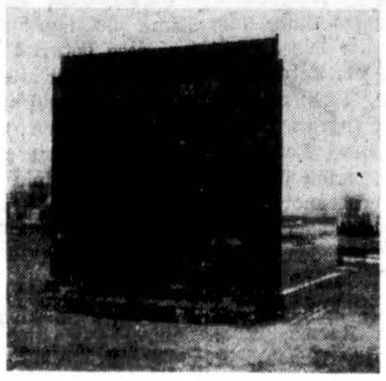

Kaip Tik ir Rasite Pas Mus !

Į paminklų patalpas ir atgal mes visuomet parūpiname transportaciją automobiliu.
Atdara kasdien ir sekmadieniais nuo 9 val. ryto iki 5 val. popiet.
Nuo pirmadienio iki penktadienio atdara vakarais.
IŠSIRINKITE DABAR — BUS PASTATYTA VAINIKŲ DIENOJE!

PADĖKA

Mūsų brangiam vyrui, tėveliui

A. † A.
JUOZUI LIUBINSKUI

mirus gegužės 9 d. ir palaidotam gegužės 12 d., reiškiame padėką kun. St. Santarui už atlaikymą gedulingų Šv. Mišių ir palydėjimą į Šv. Kazimiero kapines ir taip pat už taip gražų pamokslą. Dėkojame kun. Br. Griniui suteikusiam bažnytinį patarnavimą a. a. Juozui Liubinskui jo trumpos ligos laikotarpyje. Dėkojame už atsisveikinimo žodį p. A. Gintneriui ir p. Janušaičiui. Dėkojame laidotuvių direktoriui P. Gurskiui, kuris maloniu patarnavimu sumažino rūpesčius mūsų liūdesio ir skausmo valandoje. Dėkojam p.p. Pranei ir Juozui Gudaičiam, p.p. Agutei ir Pranui Gudaičiams, p.p. Marytei ir Jonui Guobužiams, p.p. Pranciškai ir Kaziui Ivanauskams, p.p. Onutei, Alfonsui ir Vidučiui Kinduriams, p. Vytaliui Damijonaičiui, p.p Aldonai ir Vytui Vaitkams, kurie guodė ir pagelbėjo mūsų visose liūdesio valandose. Dėkojame grabnešiams: A. Grinai, J. Grinai, V. Vaitkui, J. Gudaičiui, P. Gudaičiui, V. Damijonaičiui už paskutinį patarnavimą velioniui.

Ačiū visiems, kurie aukojo Šv. Mišioms.

Dėkojame už vainikus ir gėles p.p. P. ir J. Gudaičiams, p.p. A. ir P. Gudaičiams, p.p. M. ir J. Guobužiams, p.p. A. ir V. Vaitkams, p. V. Domijonaičiui, p.p. Filatovams, p. J. Green, p. Ch. Grinius, p. J. Ivinskis, p. R. Estka, Paštininkų S-gos Valdybai ir kitiems. Dėkojame visiems atsilankiusiems koplyčioje, bažnyčioje ir palydėjusiems į kapines ir už išreikštas užuojautas.

Dėkojame Filatelistų D-jos, Paštininkų, Studentų, Skautų Sąjungų nariams, kurie atsilankė koplyčioje ir dalyvavo laidotuvėse. Dėkojame už užuojautas laikraščiuose p.p. P. ir J. Gudaičiams, p. J. Lemberienei, p. p. J. ir St. Ramanauskams, p.p. A. ir V. Vaitkams, p. V. Damijonaičiui, p J. Damijonaičiui, Lietuvių Studentų Sąjungai, "Lituanica" Skautų Tuntui, Chicagos Filatelistų D-jai, New Yorko Filatelistų D-jai ir kitiems.

Ačiū visiems, kurie leido mums pajusti, kad nelikom vieni, o esam apsupti tiek daug draugų, kolegų ir pažįstamų.

Nuliūdę: Žmona, sūnus, dukterys, žentai, anūkai, brolis su šeima.

PADĖKA

Mūsų brangiam vyrui, tėveliui

A. † A. **JUOZUI LIUBINSKUI**

mirus gegužės 9 d. ir palaidotam gegužės 12 d., reiškiame padėką kun. Štankevičiui, vienuolei seselei Adeline, seselei Angeline, seselei Almarita ir visoms vienuolėms seselėms ir tarnautojoms Holy Cross Hospital už maldas ir rūpinimasi a. a. Juozu Liubinsku jo trumpos ligos laikotarpyje, už aukas Šv. Mišiom, atsilankymą koplyčioje ir bažnyčioje, kurie mum pareiškė taip skaudžioje liūdesio valandoje žodžiu ir raštu nuoširdžią užuojautą. Visiem, visiem širdingai dėkui!

Nuliūdę žmona, sūnus, dukterys, žentai, anūkai, brolis su šeima

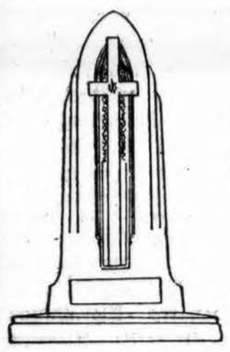

PIRKITE DABAR TIESIOG NUO MR. NELSON,
SAVININKO
SAINT CASIMIR MONUMENT CO.
3914 West 111th Street
Vienas blokas nuo kapinių.
Didžiausias Paminklams Planų Pasirinkimas mieste!
Telef. — CEdarcrest 3-6335

ANTHONY B. PETKUS
LAIDOTUVIŲ DIREKTORIUS
6812 SO. WESTERN AVE. CHICAGO, ILL.
1410 SO. 50th AVE. CICERO, ILL.
Telefonai — GRovehill 6-2345 arba TOwnhall 3-2109

LIŪDĖSIO VALANDOJ
Šaukite
MAŽEIKA & EVANS
LAIDOTUVIŲ DIREKTORIAI
6845 So. Western Ave. Air Conditioned koplyčia
REpublic 7-8600 — 7-8601 Automobiliams vieta
Tiems, kurie gyvena kitose miesto dalyse; gausime koplyčią arčiau jūsų namų.

JOHN F. EUDEIKIS
LAIDOTUVIŲ DIREKTORIUS
TRYS MODERNIOS KOPLYČIOS
4605-07 South Hermitage Avenue
Tel. YA 7-1741-2 ir LA 3-9851
4330-34 South California Avenue
Telefonas LA 3-0440 ir LA 3-9852
AMBULANCE DIENĄ IR NAKTĮ

SEKANTIEJI YRA NARIAI CHICAGOS LIETUVIŲ LAIDOTUVIŲ DIREKTORIŲ ASOCIACIJOS

Ambulansų patarnavimas dieną ir naktį. Reikale šaukite mus.

Mes turime koplyčias visose Chicagos ir Roselando dalyse ir tuojau patarnaujame

PETRAS BIELIŪNAS
4348 S. CALIFORNIA AVE. Tel. LAfayette 3-3572

ANTANAS M. PHILLIPS
3307 S. LITUANICA AVE. Tel. YArds 7-3401

PETRAS P. GURSKIS
659 West 18th STREET Tel. SEeley 3-5711

ALFREDAS VANCE
177 WOODSIDE Rd., Riverside, Ill. Tel. OLympic 2-5245

POVILAS J. RIDIKAS
3354 S. HALSTED STREET Tel. YArds 7-1911

LEONARDAS F. BUKAUSKAS
10821 S. MICHIGAN AVE. Tel. COmmodore 4-2228

JURGIS F. RUDMIN
3319 S. LITUANICA AVE. Tel. YArds 7-1138-1139

VASAITIS — BUTKUS
1446 S. 50th AVE., CICERO, Ill. Tel. OLympic 2-1003

ZIGMUND (ZUDYK) ZUDYCKI
1646 W. 46th STREET YArds 7-0781

STEPONAS G. LACKAWICZ
2424 W. 69th STREET REpublic 7-1213
2314 W. 23rd PLACE VIrginia 7-6672

× **A. a. Steponas Dering** mirė geg. 22 d. Californijoje. Bus laidojamas Chicagoje.

× **Edvardo ir Rūtos Kazlauskų** naujagimė dukrelė buvo pakrikštyta praėjusį sekmadienį Nekalto Prasidėjimo lietuvių par. bažnyčioj Teresės Angelos vardais. Krikšto tėvu buvo specialiai atvykęs iš Rytų naujagimės brolis karo aviacijos lakūnas leit. Jonas Šimutis. Jis buvo atvykęs drauge su visa savo šeima. Krikšto motina buvo Teresė Vertelkienė, Kazlauskienės (Šimutytės) mokslo draugė. Ray ir Teresė Vertelkai sėkmingai tvarko nuosavą maisto krautuvę West Side kolonijoj (Aušros Vartų par.).

× **LB Bridgeporto** apylinkė jau įsijungė į knygų platinimą. Ji aprūpinta 300 katalogų, kurie bus išdalinti lankant vietos gyventojus. Platintojai kartu turės ir knygų pasirinkimui vietoje. Gyventojus lankys vakarais ir šeštadienio laiku. Talkininkauja jaunimas. Tvarką prižiūri apylinkės valdyba: pirmininkas — A. Gintneris, J. Tijūnas, P. Šimoliūnas, F. Valinskas ir P. Dambrauskas.

× **Kun. S. Adominas,** daug sielos įdėdąs į tvarkymą ir plėtimą Senelių prieglaudos, veikiančios Labdarių ūkyje, šiemet švenčia savo kunigystės 15 metų sukaktį. Gegužės 23 dieną suvažiuoja Chicagos lietuviai kunigai jį pasveikinti. Kun. Adominas yra kilęs iš Šv. Antano parapijos Ciceroje, ten ir savo primicijas atlaikė gegužės 11 d. Kun. Adominas yra pilnoj savo energijoje, šiemet sulaukia tik 40 m. amžiaus. Prieš paskiriant jį Senelių prieglaudos direktoriumi, yra vikaravęs Šv. Kryžiaus parapijoje. Jo tėvas yra kilęs iš Rudaminos parapijos, o motina (Kvedaraitė) — iš Alovės parapijos.

× **LF komanda Vainutas** pereitą sekmadienį turėjo rungtynes su Roseland klubu ir jas laimėjo 6:1. Įvarčius įmušė Linartas 2, Libus 2, Blandis 1, Koženiauskas 1.

× **Sporto Klubo Vainuto** vakaras pereitą šeštadienį praėjo su pasisekimu. Programoj dalyvavo Alice Stephens trio, kurį sudaro Genovaitė Maczis, Genovaitė Peškis ir Jone Bobinas. Akompanavo Mileris. Be trio dalyvavo Jūros skautų šokių grupė, kuriai vadovauja Gr. Sabaliunaitė.

× **V. Manelis,** buv. Dotnuvos Žemės Ūkio akademijos mokytojas, kan. Fabijono Kemėšio minėjime gegužės 27 d. 3 val. popiet, Vyčių salėje papasakos įdomių atsiminimų iš tų laikų, kaip velionis buvo tos akademijos rektorius ir jo kultūrinę veiklą Lietuvoje. Visi, senieji ir naujieji lietuviai kviečiami atsilankyti. Įėjimas nemokamas.

Už a. a. Sofijos Orvidaitės-Vilkuvienės, mirusios 1943 m. Sibiro tremtyje, šv. Mišios bus atnašaujamos 1956 m. gegužės mėn. 26 d. 8 val. ryto Tėvų Jėzuitų koplyčioje, 5541 S. Paulina St. Giminės, draugai ir pažįstami maloniai kviečiami jose dalyvauti.

V. Zeikuvienei, 4240 South Maplewood Ave., už 19 dienų ligoje Leonardas Jankauskas įteikė $325.00 čekį.

× **Birutės Pūkelevičiūtės,** Draugo romano konkurso laureatės, kūryba buvo skaitoma per paskutinę Pelkių Žiburėlio valandėlę. Įvade buvo kalbėta apie mūsų moterų poeziją, kuriai su mažomis išimtimis bet koks gaivališkumas ar minimalinė kūrybinė drąsa, atrodo, buvo nepriimtini dalykai.

× **Juozas Bauža,** siuvėjas, dirbąs B. Kupenheimer Co., statosi naują dviejų augštų namą adresu 2608 W. 69 Street (Marquette Park kolonijoje). Statybą atlieka kontraktorius Šarka. Bauža ketina atidaryti savo biznį.

× **Moksleivių Tautinio ansamblio** dalyvių, meno vadovų ir tėvų šeimyninis pobūvis įvyks gegužės 27 d. 4 val. po pietų Lietuvių auditorijos didžiojoj salėj. Programoje: šokiai griežiant B. Pakšto orkestrui, filmas iš ansambliečių veiklos ir kuklios vaišės.

× **Lietuvoje mirė** šie kunigai: Šeduvos klebonas kan. Karosas, vokiečių okupacijos metu klebonavęs Klovainiuose, Mozuras, ilgametis Klovainių klebonas kun. Zenonas Karečka, kun. Kartočius, kn. Keraitis, kn. Kemėšis.

× **Ona ir Steponas Puckoriai,** gyveną savo puošnioje rezidencijoj, 2559 W. 81 st., gegužės 14 d. minėjo savo vedybinio gyvenimo 17 m. sukaktį. Puckoriai augina dukrą Joyce, kuri lanko Marijos augštesniąją mokyklą. Sūnus Steponas lanko parapinę mokyklą. Puckorienė yra žinomų visuomenininkų Marijos ir Juozo Sudeikių duktė, kurie gyvena ir dirba Holy Family viloje. Puckoriai yra jaunosios kartos visuomenininkai ir gerų darbų rėmėjai.

× **Mary Simonis** gegužės 15 d. minėjo savo gimtadienį ir ta proga buvo pasveikinta savo šeimos, o motina, Kunigunda Jotkienė, iškėlė puikias vaišes.

× **Izabelė Matusevičiūtė,** Kanados Kultūros Fondo pirmininkė, skaitys referatą Lietuvių Kultūros kongreso metu antramę plenumo posėdy.

× **Aleksas Kigas** dalyvauja gražiausio Amerikos vyro rinkimo konkurse Clevelande. Kigas yra šiais metais laimėjęs Illinois valstybės gražiausio vyro vardą. Kartu su Kigu į Clevelandą yra išvykęs ir sportininkas John Jakub.

× **Šv. Agotos** parapija, 3147 West Douglas blvd., darys karnavalą mokyklos salėje, 1417 S. Kedzie ave., gegužės 24—27 d. Toj parapijoj dirba kun. dr. A. Baltinis.

× **LB Bridgeporto** apylinkės nariai gali sumokėti nario mokestį šiose vietose: inž. A. Semėno krautuvėje "Daina", 3130 S. Halsted st., A. Juodkos rūbų valykloje "Rūta", 3255 S. Halsted st., J. Karvelio knygyne, 3322 S. Halsted st. ir Vl. Civinsko "Terros" knygyne, 3333 S. Halsted st. Ten pat galima įsirašyti naujais nariais. Apylinkės valdyba prašo narius minėtose vietose atsilankyti ir sumokėti mokestį. Taip sutvarkyta narių patogumui.

× **Suvalkiečių ūkininkai,** gyvenantieji Chicagoje ir apylinkėje, šiandien su pagarba prisimena savo profesijos žmones, kurie skaudžiai nukentėjo per vadinamą ūkininkų sukilimą 1935-36 m. arba buvo sušaudyti gegužės mėn. 23 d. Kaune. Tai Alf. Petrauskas, K. Norkevičius, Br. Pratasevičius ir P. Šarkauskas. Dabar jų visų tėvai, žmonos, vaikai ir giminės gyvena Phila., Pa. Tenai, birželio mėn. 2 d. Šv. Kazimiero parapijoje įvyksta pamaldos už jų sielas.

IŠ ARTI IR TOLI

J. A. VALSTYBĖSE

— **Kun. J. J. Šlikas,** Nekalto Prasidėjimo parapijos klebonas Sheboygan, Wisc., birželio 3 d. švęs 25 metų sukaktį kaip klebonauja toje parapijoje. Iškilmingos šv. mišios bus atlaikytos 11 val. Parapijos tvarkyme kun. Šlikas yra parodęs daug sugebėjimų. Prie jo yra nupirkti nauji vargonai, išdekoruota bažnyčia, pastatyta nauja klebonija. Ir skolos išmokėtos. Parapija nėra didelė — turi apie 200 šeimų. Apylinkėje yra apie 30 lietuvių ūkininkų šeimų. II Pasaulinio karo metu apie 30 parapijos jaunuolių buvo karinėje tarnyboje. Lietuviai tame mieste pradėjo kurtis prieš kokius 55 metus. Lietuvių bažnyčia yra apie 10th str. ir Erie ave. Kun. Šlikas, nepaisant savo nestiprios sveikatos, rūpestingai atlieka visus darbus. Neperseniai yra atlikęs didelę kelionę po Europą, stebėdamas tenai pokarinį žmonių gyvenimą.

— **E. Kaminskaitė,** Elizabeth, N. J., skaučių vadovė, energingai renka parašus Lietuvių Jaunimo Peticijai. Jai parašų lapų pasiųsta papildomai.

— **Clevelando lietuviai** Vasario 16 d. minėjime sudėjo Lietuvos laisvinimo reikalams 2,142 dolerius.

— **Adv. Antanas Juknevičius** iš Bostono šį šeštadienį, gegužės 19 d., New Yorke skaitys paskaitą, tema: "Mūsų ginčas su lenkais dėl Vilniaus tarptautinės teisės šviesoje". Paskaitą rengia dr. Ant. Trimako pirmininkaujamas Lietuvių politinių studijų klubas New Yorke. Paskaita vyks Baltic Free House patalpose. Pradžia 1 val. popiet. Po paskaitos bus diskusijos lietuvių — lenkų klausimu. Adv. Juknevičius yra vienas ilgamečių Vilniaus krašto veikėjų. Šiuo metu jis pirmininkauja ir Amerikoje įsikūrusiai Vilniaus krašto lietuvių sąjungai.

BRAZILIJOJE

— *Rosario Lietuvių Bendruomenės* valdybos rinkimai įvyko gegužės 6 d. 1956 metams išrinko pirmininku Antaną Latvėną, vicepirmininku Antaną Švarlį, kuris taip pat bus nario mokesčio rinkėju, sekretoriumi Zigmą Stasevičių, kasininku Jurgį Vajėgą, valdybos nariais — Balį Kaušpadą ir Aleksandrą Pundį. Revizijos komisija vienbalsiai buvo palikta ta pati, kuri tas pareigas ėjo pereitais metais, būtent Jurgis Liutkevičius, Matas Klimas ir Kazimieras Liutkevičius. Naujieji valdybos nariai yra pažįstami rosariečiams kaip įgudę darbuotojai.

— *Rosario Šv. Kazimiero* bažnyčioje buvo sutuokti Bronius Banys ir Aldona Rūdytė. Aldonos tėveliai gyvena Saladillo ir savo namuose suruošė šaunias vestuves, į kurias atvyko svečių ir iš Buenos Aires, mat jaunasis yra iš Avellanedos.

AUSTRALIJOJE

— **Lietuviai gausiai** dalyvavo protesto mitinge dėl Bulganino ir Chruščevo vizito į D. Britaniją, suruoštame 12-kos pavergtųjų tautų komiteto. Mitinge dalyvavo ir žymus australų politikas senatorius McManus. Mitingo dalyviai pasiuntė telegramas Australijos premjerui Menziui ir Anglijos — Edenui. Iš Sidney, Canberra, Geolong, Adelaide, Wollogong, Newcastle liet. organizacijos ir pavieniai asmenys pasiuntė protesto laiškų Anglijos premjerui prieš priėmimą Bulganino ir Chruščevo Melburne kolektyvinį protesto memorandumą su per 500 parašų.

— **Melburne** neseniai įvykusiame metiniame scientologijos kongrese lietuviui V. Morkiui buvo oficialiai įteiktas Hubbardo profesinių auditorių kursų baigimo ir scientologijos praktikos teisių gavimo atestatas. Profesinis scientologų biuletenis apie V. Morkio praktiką atsiliepia gerai. Morkys yra lietuvis, pradedąs geriausią ir sėkmingiausią scienotologinę praktiką Australijoje.

× **Antano Nako** portepiono studijos mokinių koncertas, kuris įvyks šį sekmadienį, gegužės 27 d. 3 val. p. p. Western Ballroom salėje, 3504 S. Western ave., dalyvauja apie 40 studijos mokinių, kurie atliks įvairių kompozitorių kūrinius vienu ir dviem portepionais. Koncertas duodamas Mozarto 200 m. gimimo sukakčiai paminėti. Koncertui parūpinti 2 tinkami portepionai.

× **L. Gylys,** Bridgeporte, restorano savininkas, paaukojo Dainų šventei $10. Kiti aukojo mažesnes sumas, Lietuvių Prekybos Namų — Furniture Center, Inc. valdyba paskyrė $50. Tolimesnių aukų rinkimu rūpinasi LB Bridgeporto apylinkė. Jie platina ir biletus į Kultūros Kongreso banketą, kuris įvyks liepos mėn. 1 d. Sherman viešbutyje.

× **Chicago Public** Library skyriuje, 3456 S. Halsted st., kuri vietoje vadinama Bridgeporto biblioteka, tarp knygų svetimomis kalbomis, randasi apie 100 knygų ir lietuviškų. Čia yra daug vokiškų ir lenkiškų knygų. Pageidautina, kad lietuviškų knygų būtų papildoma daugiau, nes esančios jau baigiamos perskaityti.

× **Mažosios Lietuvos Bičiulių** draugijos metinis narių susirinkimas nutarė, kad Chicagos skyrius perleistų iniciatyvą New Yorko skyriui, kad jie sudarytų Mažosios Lietuvos Bičiulių draugijos centro valdybą, kaip jų buvo pageidaujama. Mat, iki šiol JAV veikia keletas atskirų skyrių, kurie neturi jokio centro. Kanados skyriai tokį centrą jau seniai turi Montrealyje.

× **Vysk. V. Brizgys** dalyvaus Aušros Vartų parapijos auksinio jubilėjaus vakarienėje, šeštadienį, gegužės 26 d. parapijos salėje.

× **Šv. Teresės draugija** Marquete Park, 6912 S. Washtenaw ave., pernai atšventė sidabrinį jubilėjų. Šįmet gegužės 27 d. nuo 2 ligi 6 val. Walter L. Pahnke namuose draugija daro šventę, kurios metu bus atidengtas paminklinis audeklas, į kurį surašyti visų buvusių draugijos pirmininkų vardai. Garbės svečiai bus Joseph Makaras, kun. St. Petrauskas ir A. Paukštis. Šios narės yra buvusios draugijos pirmininkėmis: Barbara Lauraitis, Josephine Zolp, Anna Jagiela, Helen Phillips, Eleanor Jagmin, Bernice Katauskas, Stella Wabol, Emily Stroden, Virginia Shimkus, Josephine Jacobs, Agnes A. Palubin, Marie Cepulis, Gladys Karnis, Eleanor Evans ir Lucy Krush.

Skelbtis "DRAUGE" apsimoka lietuvių dienraštis, o skelbimų nes jis yra plačiausiai skaitomas kaina yra prieinama visiems.

Lietuvi, padėk Sibire kenčiančiam — pasirašyk Jaunimo Peticiją !

PREZIDENTAS MELDŽIASI

Indonezijos prezidentas Sukarno meldžiasi Islamo centre Washingtone

CHICAGOS ŽINIOS

Radioaktyvios medžiagos

Šiomis dienomis du sunkvežimiai atgabeno krovinius brangios ardioaktyvios medžiagos į Chicagą: apie $30,000 vertės uranijaus 235 buvo atgabenta į 3440 S. State str., kur yra specialus atominių tyrimų centras, veikiąs prie Illinois Technologijos instituto. Kitas krovinys — $14,000 vertės radioaktyvaus kobalto atgabentas į Veteranų Administracijos Tyrimų ligoninę 333 E. Huron.

Minėtasai uranijus, tesveriąs tik apie tris svarus, tačiau jo užteks atominiam reaktoriui "kūrenti" ištisus 10 metų. Atgabentas uranijus, dėl savo didelės vertės, laikomas seife. Jis atvežtas iš Oak Ridge laboratorijos Tennessee valstybėje, sudėtas į 17 butelių, kuriuose yra panašus į vandenį skiedinys. Atominės Energijos komisija davė specialų leidimą jį atgabenti. Savaime uranijus 235 nėra pavojingas, kol jame nepradedamas atomų skaidymas. Tai bus pradėta birželio mėnesyje, bet atomų skaidymas tada bus tvarkingai kontroliuojamas.

Dr. M. Matte pareiškė, kad į Veteranų Tyrimų ligoninę buvo atgabenta apie 1,500 vadinamų kurijų kobalto, kurs buvo sudėtas į sunkius švino indus. Jis bus panaudotas kovai su vėžio liga. Atgabentojo kobalto vienetas yra didžiausias ir galingiausias, koks buvo šiam reikalui panaudotas. Jo veikimas prilygsta 3,000,000 voltų rentgeno spindulių mašinai. Kad būtų sumažinti spinduliavimo pavojai, tas kobaltas įtaisytas trečiame ligoninės rūsyje, 32 pėdos žemiau negu Michigano ežero paviršius.

Tas kobalto įtaisas paleidžiamas darban iš tolo. Gydytojai pacientą matys iš tolo per periskopą. Imamasi visų atsargumo priemonių, kad kobalto spinduliai nepakenktų sveikiesiems.

$8,500,000 kanalui

Kongreso Sąmatos komitetas nutarė paskirti $15,060,000 kontroliavimui potvynių ir paruošimui kelių laivininkystei Illinois valstybėje. Iš tos sumos $8,500,000 eis platinimui Calumet — Saginaw kanalui, kuriuo turės plaukti jūros laivai, kai bus tam paruošta Šv. Lauryno upė ir Didieji ežerai. Iš viso Washingtonas Armijos Inžinierių korpusui paskyrė $588,851,000 upių bei uostų tvarkymui ir potvynių kontrolės reikalams JAV-se.

Nugriaus teatrą

Šią vasarą Balaban ir Katz bendrovės teatro Paradise rūmai, esantieji 231 N. Pulaski, Chicagoje, bus nugriauti. Jie buvo pastatyti 1928 m., jų kaina — pusantro miliono. Tuo tarpu neskelbiama, kam ta vieta bus panaudota.

Lėktuvu vaistus į Italiją

Trans World Airlines lėktuvas pirmadienį pakilo iš Midway aerodromo Chicagoje, nešdamas dvi uncijas specialių vaistų nuo leukemijos. Vaistai reikalingi berniukui, sunkiai sergančiam apie 100 mylių nuo Milano. Tokie vaistai Italijoje negaunami. Jų siunta buvo suorganizuota, kai Italijos vyriausybė to pareikalavo telegrama iš savo konsulo Chicagoje.

Areštavo 35 gemblerius

Policija suėmė 35 žmones, įsivėlusius į gembliavimą 3621 W. Chicago. Konfiskuota visa eilė gembliavimo įrankių.

Teismas dėl prekybos vaikais

Illinois valstybės prokuroras pranešė apie planus perduoti prisiekusiųjų teismui asmenis, nusikaltusius nelegaliu pasipelnymu parūpinant vaikus įsūnijimui. Spauda tiesiog kalba apie vaikų prekybos juodąją rinką Chicagoje.

Bus šviesesnės gatvės

Chicagos miesto gatvės bus šviesesnės apie 60% kai bus pravesta visa naujų lempų įrengimo programa, pareikalausianti $100,000,000. Tuo ypač rūpinasi naujasis mėras Daley. Stengdamasis sustiprinti kovą prieš nusikaltimus, Daley jau pasamdė 1,200 naujų policininkų. Šių metų pabaigoje bus pasamdyta dar 800 ir tada policijos departamente bus 9,600 vyrų.

Pabrangs statyba

Nuo birželio mėn. 1 dienos Chicagos apylinkėse pabrangs statyba, nes nuo tos dienos labiausiai patyrusiems statybininkams atlyginimas pakils po septynis su puse cento už valandą. Dabar statybininkai gauna tarp $3.47 ir $3.62 valandai. Kadangi statant namą maždaug pusę kainuoja medžiaga, o pusę — darbininkai, tai namų statyba nuo šios vasaros pabrangs nuo 1 iki 2%.

MARIJOS MĖNESĮ PRALEISKIME GEGUŽINIŲ PAMALDŲ DVASIOJE

Gegužinių pamaldų dvasia yra tokia gili, tokia maloni ir tokia lietuviška

Ši dvasia yra puikiai išreikšta Jo Ekscelencijos Vyskupo Vincento Brizgio gegužiniuose skaitymuose:

MARIJA DANGUJE IR ŽEMĖJE

Tai yra trisdešimt vienas skaitymas, pritaikintas kiekvienai gegužio mėnesio dienai. Mąstymai parašyti atsižvelgiant ne tik į didžiąsias marijines tiesas, bet ir į mūsų laikų rūpesnius.

Knyga papuošta puikiu dail. J. Pilipausko viršeliu. Ji turi 144 psl. ir kainuoja tik $1.50. Ją išleido Lietuviškos Knygos Klubas.

Užsakymus ir pinigus siuskite:

DRAUGAS
2334 So. Oakley Ave.,
CHICAGO 8, ILL.

KAS KĄ IR KUR

SEZONO UŽDARYMO BALIUS

Įvyks šių metų gegužės mėnesį 26 d., šeštadienį, 7 val. 30 min. vakare. Lietuvių Auditorijoje, 3137 So. Halsted gatvėj. Chicagos Šaulių Klubo Meno Knopelė suvaidins naują veikalą "BUS AUDRA" iš pavergtosios Lietuvos gyvenimo. Dalyvauja jaunimas, enkavedistai ir partizanai. Šokiams gros B. Jonušo orkestras. Gėrimų bufetas. Įeinant aukojama $1.50, student. ir moksleiviams 75c.

—Vyčiams sendraugiams. Sekmadienį, gegužės 27 d. a. a. kan. Fabijono Kemėšio minėjimas. Visi nariai turi pareigos dalyvauti bažnytinėse iškilmėse, kurios bus 10 val. Dievo Apvaizdos parap. bažnyčioje. Visus narius prašome susirinkti į parapijos salę 9:30 val. Čia susigrupuosim eisenai į bažnyčią. Popiet 3 val. minėjimas Vyčių salėje.

Pašvęskime tą sekmadienį pasimeldimui už sielą ir pagerbimui to, kuris daug veikė mūs organizacijai. Būkime pareigingi ir drau smingi. **Sendraugių valdyba.**

Tardo dėl mokesčių

Pirmadienį apie 500 žmonių, kurie reikalavo grąžinti po $100 ar daugiau permokėtų mokesčių už 1955 metus, buvo iššaukti mokesčių inspekcijos ir buvo apklausinėti. Maždaug po tiek žmonių bus iššaukiama kasdien iki rugpjūčio mėn. 1 d., tikrinant ar jie teisingai padavė žinias apie savo pajamas.

Tikrina mokesčius

Valstybinių mokesčių rinkimo įstaiga tikrina net ir tų mokesčius įnešusiųjų padėtį, kur pajamų turėta net mažiau $5,000 per metus. Ypač tikrina tuos, kurie prašo grąžinti daugiau kaip $100 permokėtų mokesčių, kada jie remiasi, kad jiems reikią išlaikyti kokį šeimos narį.

Marijos apsireiškimų Fatimoje 1917 metais aprašymas
128 pusl. Kaina $1.00
Užsakymus kartu su pinigais siuskite:
"DRAUGAS"
2334 S. Oakley Ave., Chicago 8, Ill.

GEGUŽĖS MĖNESIO PASISKAITYMAS APIE MARIJĄ

PAŽVELKIME Į MARIJĄ. Nuostabus Švč. Marijos gyvenimas, parašytas pasiremiant Dievo apšviestųjų regėtojų pasakojimais (šv. Brigitos, Marijos Agreda, ses. Katarinos Emmerich ir kt.). 260 pusl. Knyga talpina 31 pasakojimą su nepaprastai puikiais spalvotais paveikslais. Patrauklūs kieti viršeliai ir tekainuoja tik $3.00. Šią puikią knygą parašė prel. dr. F. Bartkus.

MARIJA MUMS KALBA. Švč. Marija laiko bėgyje apsireiškė įvairiose pasaulio vietovėse. Šios knygos autorius Kun. J. Kuzmickis, šalia mūsų lietuviškų šventovių aprašo ir kitur žinomus, Dievo Motinos apsireiškimus, kaip: La Salette, Lurde, Fatimoje; apie Stebuklingąjį Medalikėlį ir kt. Įžangoje ir pabaigos žodyje autorius svarsto Švč. Marijos Nekalčiausios Širdies kultą ir iškelia Marijos kaip malonių Tarpininkės vaidmenį. Knyga turi 159 psl., paveiksluota, įrišta į kietus viršelius ir kainuoja $2.00.

AUŠROS ŽVAIGŽDĖ. 15 tautų ir 58 didžiųjų pasaulio poetų dailiausi žodeliai mūsų dangiškajai Motinai Marijai pagerbti. Tuos per 600 m. žybtelėjusius rašytojų perlus iš įvairių kalbų surinko ir sutvarkė A. Tyruolis. Tai knyga apie Mariją, kuri turėtų rastis kiekvienuose namuose. 110 psl. Kaina $2.00.

Užsakymus kartu su pinigais siuskite:
"DRAUGAS"
2334 So. Oakley Avenue
CHICAGO 8, ILLINOIS