MIDWEST INTER-LIBRARY CENTER
CHICAGO

MIDWEST INTER-LIBRARY CENTER
5721 COTTAGE GROVE AVE.
CHICAGO 37, ILL.

GRATIS

DRAUGAS
Leidžia Lietuvių Katalikų Spaudos Draugija
2334 So. Oakley Ave., Chicago 8, Illinois
Telephone — VIrginia 7-6640-41
Vienintėlis tautinės ir tikybinės minties lietuvių dienraštis pasaulyje

DRAUGAS

LITHUANIAN DAILY FRIEND

DRAUGAS
The Lithuanian Daily Friend
Published by the Lithuanian Catholic Press Society
2334 So. Oakley Ave., Chicago 8, Illinois
Telephone — VIrginia 7-6640-41
The most influential Lithuanian Daily in America

Nr. 159 | Price 5 cents | PIRMADIENIS, LIEPOS (JULY) 9, 1956 | Kaina 5 centai | Vol. XII

IKE UŽTIKRINO PARAMĄ NACIONAL. KINIJAI

15 mil. Sov. Sąjungos gyventojų yra beteisių žmonių būklėje

SIMAS MIGLINAS, Vokietija

Sovietų Sąjungoje išleidimas statistikos biuro paruošto "Sovietinio liaudies ūkio vadovo" laisvųjų šalių spaudoje susilaukė įvairių vertinimų. Ypač atkreipiamas dėmesys į paskelbtus gyventojų duomenis, kurie rodo, jog šiuo metu Sovietų Sąjungoje esama dviejų šimtų milijonų ir dviejų šimtų tūkstančių gyventojų.

Šiame straipsnyje norime žvilgterti į skelbiamų gyventojų duomenų tikrumą.

Sovietų Sąjungoje 1954 metais kovo 14 dieną įvykusiuose rinkimuose į augščiausiąją tarybą, pačių bolševikų duomenimis, balsuoti teisę turėję 120,-750,816 asmenų.

Vadovaujantis pačių bolševikų skelbtais duomenimis, kurie rodo, jog Sovietų Sąjungoje iki 18 metų amžiaus esama apie 42% gyventojų, naujai paskelbtieji gyventojų skaičiai kelia naują klausimą. Sovietuose kiekvienas gyventojas, sulaukęs 18 metų amžiaus, turi teisę dalyvauti rinkimuose. Taigi 1954 metais, jei tikėti dabar paskelbtais gyventojų duomenimis, turėjo turėti teisę balsavimuose dalyvauti arti 140 milijonų asmenų. Tuo tarpu teturėjo tik 120 milijonų ir 750-816.

Dvi prielaidos

Tėra galimos tik dvi prielaidos: a) arba naujai paskelbtieji gyventojų duomenys Sovietų Sąjungoje yra netikslūs, arba b) jie yra tikslūs. Tuo atveju, tariant, jog paskelbtieji duomenys yra tikslūs, tenka ieškoti atsakymo, kodėl tam tikra dalis gyventojų vykusiuose rinkimuose neturėjo teisės balsuoti. O tokių gyventojų, atėmus pastarųjų dviejų metų prieauglį, 1954 metais Sovietų Sąjungoje turėjo būti apie 15 milionų. Tie 15 milionų buvo beteisių būklėje — kalėjimuose, priverčiamojo darbo stovyklose — ir dėl to negalėjo dalyvauti vykusiuose rinkimuose.

Įvairių liudininkų, turėjusių laimės išsilaisvinti ir priverčiamojo darbo stovyklų Sovietijoje ir pasiekti laisvąsias šalis pareiškimai, kiek Sovietuose galį būti žmonių priverčiamojo darbo stovyklose, yra gana įvairūs. Svyruojama nuo 15 milionų iki 25 milionų.

Darant analizę iš 1954 metais įvykusių rinkimų duomenų, išeitų, kad tais metais Sovietų Sąjungoje beteisių būklėje buvo apie 15 milionų gyventojų. Tai kaliniai ir priverčiamojo darbo stovyklų imtiniai. Apie tokš pat skaičius greičiausia ir šiuo metu Sovietuose gyventojų yra beteisių būklėje, nes pastaruoju metu nors ir buvo skelbiamos kai kurios amnestijos, tačiau jos toli gražu nepalietė didesnio skaičiaus imtinių.

Tik sekantieji rinkimai, kurie Sovietuose turėtų įvykti 1958 metais, tesudarys sąlygas įžvelgti Sovietų Sąjungoje beteisių būklėje esančių žmonių skaičiaus kitėjimą viena ar kita linkme.

Išvada, kad 1954 metais Sovietuose buvo beteisių būklėje apie 15 milionų žmonių, patvirtina priverčiamojo darbo stovyklų buvimo faktais. Jei 1954 metais Sovietijoje nebūtų buvę priverčiamojo darbo stovyklų, tuo atveju nebuvimas žmonių beteisių būklėje būtų padidinęs balsuotojų skaičių.

Nauji vadai, bet jų darbai ir tikslai nė kiek nepasikeitę

Naujasis Sovietų Sąjungos užsienio reikalų ministras Šepilovas priklauso bolševikų išaugintai sovietinių žmonių generacijai. Iš jo, kaip iš grynojo marksizmo-leninizmo išpažinėjo, įvairūs sovietinio "sambūvio" šalininkai laukė originalesnių direktyvų, kurios galėtų įkvėpti daugiau pasitikėjimo komunistine propaganda.

Tačiau jie visi nusivylė. Lankydamasis Egipte, Šepilovas nepasakė nieko naujo, o tik dar kartą pakartojo seną, jau stalininių Maskvos pareigūnų iki įkyrumo nuvalkiotą, pasaką: Sovietų Sąjunga nėra tokia, kaip Vakarų kapitalistinės valstybės. Ji neapkenčia priespaudos, išnaudojimo, ji gina pagrindines žmogaus laisves. "Turiu garbės atstovauti socializmo tėvynę", kalbėjo Šepilovas, "kuri pilnai atmetė betkokį kolonializmą, kurioje nėra vietos žibalo monopoliams ir jokiam imperializmui, išnaudojantiam mažiau išsivysčiusius kraštus. Sovietų Sąjunga savo santykius su kitais kraštais, mažais ir dideliais, remia jų suverenumo gerbimu ir nesikišimu į jų vidaus reikalus".

Niekas nėra pasikeitę

Panašūs žodžiai, gal labiau negu kas kitas, patvirtina, kad Sovietų Sąjungoj ir po Stalino nuvertinimo niekas iš esmės nėra pasikeitę.

Pačiame kruvinos stalininės eros žydėjimo laikotarpyje, rengdamiesi Pabaltijo kraštus paversti savomis kolonijomis, sovietai beveik tais pačiais žodžiais kalbėjo apie kaimyninių tautų suverenumą ir apie nesikišimą į jų vidaus reikalus. Tarpusavio pagalbos sutartyje, kurią 1939 m. spalio 10 d., Kremlius primetė nepriklausomos Lietuvos vyriausybei, tarp kitko buvo sakoma: "Šios sutarties vykdymas jokiu būdu nepažeidžia susitariančių pusių suverenumo teisių, neliečia jų valstybinės formos, ekonominių bei socialinių sistemų ir apskritai nepažeidžia nesikišimo į vidaus reikalus principo".

Vienaip sako, kitaip daro

Tai buvo žodžiai. Koki juos sekė darbai, žinome visi. Kai kruvina pavergtų kraštų priespauda ir jų gyventojų išnaudojimais bei naikinimas tebesitęsia, sovietinis užsienio reikalų ministras kartoja senas pasakas apie tautų laisvę, suverenumą ir pagrindines žmogaus teises. Gal ir tiesa, kad sovietai neišnaudoja mažiau išsivysčiusių kraštų, bet jie nualino ir toliau tebealina kraštus, kurie buvo pasiekę daug augštesnio už juos kultūros laipsnio ir ekonominio gerbūvio, kaip Lietuva, Latvija, Estija ir visi satelitai. Visi jau žino, kad šie kraštai šiandien yra paversti tikromis sovietų kolonijomis, kuriose negali būti jokios kalbos apie tikrą suverenumą ar žmogaus teises.

Į Egipte pareikštus Šepilovo žodžius griežtai reagavo laisvojo pasaulio radijai ir spauda, primindami vienintelį šiuo metu pasaulyje pasilikusį sovietinį kolonializmą, kurio aukomis tapo visas Pabaltijis ir Vidurio bei Rytų Europos tautos, drauge pabrėždama, kad pasaulis šiandien iš sovietų laukia ne senų pasakų ,o darbų.

Įtakingasis amerikiečių dienraštis "New York Times" Šepilovo žodžius laiko pačiu ciniškiausiu pareiškimu" iš modernaus valstybės vyro pusės, kuriais siekiama padidinti nesantaiką ir susiskaldymą tarp pasaulio tautų. **(VR)**

Kremlius garbina monarchus

MASKVA. Sovietų dienraščiai, kaip "Izvestijos", taip ir "Pravda" labai daug vietos skyrė į Rusiją atvykusio Irano šacho Mahomedo Rėzos ir jo žmonos pagerbimu. Ištisi straipsniai apie juos, su jų paveikslais, dedami į pirmą puslapį.

Nori daugiau mėsos iš Lietuvos

MASKVA. Savo vedamąjį paskyrusi mėsos gamybai Sovietinė "Pravda" nr. 145 rūgoja, kam sumažintos mėsos normos, reikalaujamos nuo kiekvieno gyventojo Latvijoje, Gruzijoje, Estijoje.

Apie grįžtančius iš Argentinos

Argentinos dienr. „Critica" aprašo įspūdžius, kaip buvo sutikta 782 iš Argentinos išvykusių į Sov. Sąjungą „repatrijantų" grupė. Pakeliui kartu plaukę trys politiniai komisarai perėmė visą laivo vadovavimą, įvesdami griežtą režimą ir visus mokydami „komunistinių papročių". Bet koks kontaktas su laivo personalu buvo griežčiausiai uždraustas.

Pakeliui buvo sustota Las Palmas uoste, Ispanijoj, bet nė vienas keleivis neturėjo teisės išlipti iš laivo. Kai „Entre Rios" atplaukė į Odesą, iš keleivių buvo atimti visi argentininiai dokumentai ir uždrausta išeiti iš uosto zonos. Praktiškai „repatrijantams" buvo atimtos visos galimybės grįžti į Argentinos laivą. Uoste pažadėtas puikus sutikimas sumažėjo iki vieno tuščio sunkvežimio, papuošto bolševikinėmis vėliavomis ir garsintuvais. Keleivius per garsintuvą pasveikino vienas juos lydėjusių politrukų.

Argentinos jūrininkai sakosi savo gyvenime niekad nepamiršią to graudaus atsisveikinimo, kaip juos vad. „repatrijantai" palydėjo mosuodami baltomis nosinaitėmis. Išleisti į miestą, kuris atrodė labai apleistas ir neturtingas, kai kurie jūrininkai mėgino pasiųsti laiškus, bet juos turėjo įteikti neužklijuotus. Tai rodė cenzūros buvimą. Jūrininkai taip pat matė apie 60 metų moterį kraunant iš laivo keleivių daiktus.

Šiose nuotraukose prez. Eisenhoweris yra vaizduojamas: (iš kairės) trumpai prieš širdies ataką; 4 mėn. prieš antrąjį susirgimą; išeinant iš Walter Reed ligoninės. (INS)

Užgyrė vienpartinę sistemą

MASKVA. — "Pravda" praneša, jog vienos partijos sistema niekada nebus pašalinta iš Sov. Sąjungos padangės.

Šis komunistų partijos laikraštis savo 4,000 žodžių rašinyje bandė atsakyti į klausimą — kodėl Rusijoje yra tik viena partija.

Čia laikraštis išsireiškė, kad daugybė partijų yra reiškinys tokios bendruomenės, kuri turi skirtingas klases su skirtingais interesais. Tai yra kapitalistinės bendruomenės, susidedančios iš antogonistinių klasių, ypatybė, — užakcentavo "Pravda".

Laikraščio teigimu, Sovietinėje bendruomenėje nėra jokio socialinio pagrindo sukūrimui ir egzistavimui kitoms partijoms, prie jau esančios komunistų partijos.

Trumpai iš visur

● **Gautosiomis iš Talino žiniomis,** ten su pasisekimu rodoma suomių rašytojo Yrjo Soini komedija "Atpirkimo ožys". Minimasis rašytojas yra labai populiarus Suomijoje. Jis yra buvęs 1928 — 1935 m. suomių rašytojų sąjungos pirmininkas. Nors jis nuteistus karo metais suomių vadus, po kapituliacijos apšauktus "karo nusikaltėliais" ir įkištus į kalėjimą, laiko neteisingai ir neteisėtai apkaltintus, tačiau toji aplinkybė, matyti, jau nebesudaro kliūties jo scenos veikalui rodyti ir Estijoje.

● **"Nya Pressen" praneša iš Helsinkio,** kad netrukus susitinka estų ir suomių sportininkai. Laikraštis pasiūlė, kad estų sportininkai atvyktų, kaip ir kiti turistai, tiesiai garlaiviu per Suomių įlanką. Paskiausiu metu savo sutikimą pravesti tokias sportines varžybas davė ir rusai, tik sportininkai į jas iš Estijos turės vykti oro keliu per Leningradą. Paskiausiomis žiniomis, suomių ir estų sportinės varžybos atidėtos į rugpiūčio-rugsėjo mėnesį.

● **Suomių "Iltasanomat" žiniomis,** būrinių laivų fabrikas Taline atžymėjo 10-ties metų veiklos sukaktį. Šio fabriko pagaminti buriniai laiveliai pasirodė labai geri Baltijos jūroje, Juodojoj jūroje ir Volgoje. Jų gamybą ateityje numatoma išplėsti.

Kalendorius

Liepos mėn. 9 d.: *Šv. Veronika;* lietuviški: Sertautas ir Vida. Saulė teka 5:26, leidžiasi 8:28.

Oras Chicagoje

Oro biuras praneša: Chicagoje ir jos apylinkėse šiandien — giedra; augščiausia temperatūra arti 80 laipsnių, žemiausia naktį — apie 60 l.

Dar garbina Stalino darbus

JAKARTA, Indonesija. — Indonezijos komunistų "bosas" D. N. Aidit pareiškė, kad Indonezijos randonieji dar įvertina Stalino neįkainuojamą darbą ir ji laiko dideliu komunistų vadu. Jo paveikslas taip pat dar kabo šio krašto komunistų partijos vyriausioje būstinėje.

Moksleiviai kolchozuose

MASKVA. "Pravda" nr. 176 plačiai rašo apie daugelį moksleivių Sovietuose vasaros darbams išgabentų į kolchozus.

● **Oxfordo un-to išleista** neseniai pasirodė Elžbietos Wiskoman knyga, kurioje pasisakoma už Oderio-Neisės liniją kaip "galutinę sieną", šiaurės Rytprūsiai siūlomi atiduoti Lenkijai. Amerikos lenkai vėl viešai pasisako ne tik už dabartines vakarines sienas, bet ir už rytines — už laisvąją Lenkiją su Vilnium ir Lvovu, Breslau ir Stettinu...

● **Prof. Jankuhn,** iš pavardės sprendžiant lietuviško kilimo, yra išrinktas vokiečių archeologijos instituto tikruoju nariu. Švedų Lundo un-tas prof. Jankuhn, šiuo metu dirbantį Goettingeno u n-te, pakvietė skaityti paskaitų.

● **Lenkijoje tebėra laikoma** suimtų visa eilė kunigų. Cenzūra vis smarkėja. Yra kelios vyskupijos, laikomos "parodomosiomis vyskupijomis", kuriose teikiama daugiau laisvės. Bet jos rodomos pirmoj eilėj užsieniečiams. Mokyklose tikybos negalima mokyti.

● **Flensburge, Vokietijoje, vokiečių prisiekusiųjų** teisme buvo nagrinėjama byla, iškelta 5 buvusiems SS vadams, kurie buvo apkaltinti 1945 m. gegužės pradžioje sušaudę tris buvusius SS narius, kuriuos paskui — visus su šūviais pakaušyje — užkasę kapuose. Iš spaudos pareiškimų paaiškėjo, kad sušaudytieji, dirbę anksčiau geštapo centrinėje Stettine, buvo Latvijos piliečiai. SS vadovybė bijojusi, kad šie neišsiplepėtų apie geštapo darbus, todėl nutarę juos patys likviduoti.

● *Miami Beach miesto vadovybė* liepė policijai prižiūrėti įstatymą, kuriuo yra reikalaujama, jog visi vidurmiestyje vaikščiojantieji žmonės būtų apsirengę nuo kaklo iki kelių.

● *Egipto prezidentas Gamal Abdel Nasser* rugpjūčio mėn. 13 d. važiuos į Maskvą. Jis, pakeliui į namus taip pat aplankys Ispaniją, Italiją ir Graikiją.

Prezidentas užgyrė Chiang drąsų pasipriešinimą komunizmui

WASHINGTON. — Prezidentas Eisenhoweris prižadėjo generalissimo Chiang Kai-šek, kad JAValstybės liks nepajudinamos Nacionalistinės Kinijos rėmime prieš komunistus.

Eisenhoweris šį savo pareiškimą padarė asmeniškame laiške, įteiktame viceprez. Nixono, kuris šiuo metu keliauja po Tolimuosius Rytus.

Šio laiško, skirto Nacionalistinės Kinijos vadui, tekstas jau yra Valstybės departamento paskelbtas viešumoje.

Jame yra sakoma, kad Eisenhoweris prašė Nixoną specialiai nuvažiuoti į nacionalistų sostinę Tapei, liepdamas pasveikkinti Chiang asmeniškai, o per jį ir visą kiniečių nacionalistų tautą, kuri spiriasi prieš komunizmą.

Prez. Eisenhoweris, savo laiške, tarp kitko rašė: "Tarptautinis komunizmas laikas nuo laiko pakeitė savo taktiką, bet dar nebuvo jokio ženklo, kad jis padarytų pakeitimų savo siekimuose. Amerikiečių tauta ir vyriausybė tai gerai supranta. Lygiagrečiai, tegu nebūna jokio nesusipratimo apie mūsų pačių nepajudinamumą paramos teikime Kinijos respublikai."

"Jūsų parodytas sugebėjimas vadovavime ir drąsa tegu duoda inspiracijų jūsų žmonėms, o taip pat ir visiems laisviems žmonėms kituose kraštuose, kietai stovintiems prieš komunizmo tiraniją," — Eisenhoweris palinkėjo Chiang Kai-šekui.

Sovietų dailininkai Italijoje

MASKVA. "Izvestijų" pranešimu iš Maskvos į Italiją išvyko grupė dailininkų, vadovaujama SSSR Dailės akademijos viceprezidento B. V. Jogansono. Tarp išvykusių į Italiją dailininkų minimi: Kuprianov, Krylov, Sokolov, Gerasimov, Plastov, Čuikov, Jablonska ir skulptorius Tomskii. Šių dailininkų kūriniai išstatomi 28-je tarptautinėje dailininkų parodoje Venecijoje.

Pieno ūkis Lietuvoje

MASKVA. "Izvestijų" nr. 180 praneša, kad Lietuvos kolchozuose iš kiekvieno 100 hektarų gauta 8 centneriai pieno. Ir tai sudaro 3½ kartų mažiau, kaip Estijoje ir 4 kartus mažiau, kaip Latvijoje, nors Lietuvoje yra visos sąlygos pakelti pieno ūkį. Vergijoje Lietuvos ūkininkas nebedaro tokios pažangos, kaip buvo laisvėj.

● *Vak. Vokietija sumažino* pajamų taksus. Jie bus 10 proc. mažesni augštesnio uždarbio kategorijoje ir 5½ proc. — žemesnėje.

Rusijos anglių kasyklose

MASKVA. Net vedamąjį "Izvestijų" nr. 153 paskyrė anglių pramonės reikalams. Svarbiausia nusiskundžiama, kad inžinieriai ir kiti techniškieji specialistai Sovietų anglių kasyklose daugiausia užimti rašymu įsakymų ir potvarkių. Į pačias kasyklas jiems jau nebelieka laiko nuvykti, nuo ko labai nukenčianti gamyba.

Įstaigos skęsta popieriuose

MASKVA. "Izvestijų" nr. 153 įdėjo straipsnį, pavadintą "Raštinių sąmyšiuose". Čia įrodoma, kaip sovietų įstaigos skęsta biurokratizme. Pvz. Smolensko apylinkės komunalinio ūkio skyriuje susitelkė net 40,000 raštų: visokių planų, užsakymų, apyskaitų, nes visi nauji patvarkymai apylinkėje reikalingi šios įstaigos patvirtinimo.

Pati ta apylinkės komunalinio ūkio centro raštinė savo susirašinėjimams per metus sunaudojo 800 svarų popieriaus. Dėl to — kai reikia pravesti kokį būtiniausią darbą, pvz. iškasti kolchoze šulinį — reikia labai ilgai laukti leidimo.

Graikų karalius Paul ir karalienės Frederika sūnus, princas Constantine, yra graikų jūrų akademijos Atėnuose kadetas. (INS)

● **"Helsingin Sanomat"** praneša, kad 3 km. nuo Narvos pradėta statyti pati didžioji Pabalty elektros jėgainė. Dabar vykdomi sprogdinimai — reikia pašalinti dar 70.000 kub. m. uolienų.

VĖLIAUSIŲ ŽINIŲ SANTRAUKA

—Jungtinių Tautų generalinis sekretorius Dag Hammarskjold atvyko dviejų dienų vizitui į komunistinę Čekoslovakiją.

—Vakarų Berlyno laikraštis "Telegraf" praneša, jog, po sukilimo Poznanėje, yra pakeisti visi miesto policininkai.

—Prągos tautinės operos dirigentas Vojtech Vogel, atvykęs į Londoną, čia paprašė politinio pabėgėlių teisių. Jis iš komunistų nagų išsigelbėjo koncertinės kelionės metu Rytų Berlyne, gegužės mėn. 23 d.

—Tūkstantinė žmonių minia demonstravo prieš Jungtinių Tautų lenkų delegacijos vyr. būstinę New Yorke, protestuodama dėl komunistų žiaurumų Poznanės sukilimo metu.

—Keliautojai, pasiekiantieji Indiją, atneša šviežius pranešimus apie didėjantį pasipriešinimą prieš Raudonosios Kinijos režimą Tibete.

—Popiežius Pijus XII, dėl darbo gausumo Vatikane, atidėjo savo numatytą išvykimą į savo vasaros rezidenciją vėliausiam laikui.

NAUJO TIPO KULTŪRA

Sovietų valdžia Maskvoje išleido "Mažąjį filosofijos žodyną" švetimomis kalbomis. Komunistai sako, kad tai "šedevras", bet filosofijos kritikai tik nusijuokė iš tokio komunistinio "šedevro", kuriame terandama keletos komunistų biografijos ir oficialinės komunizmo idėjos anapus geležinės uždangos. Štai pora šios "naujo tipo kultūros" pavyzdėlių:

Amoralizmas. Kiekvienos dorovės paneigimas. Tendencija pateisinti nežmoniškumą, paniekinimas moralinės sąžinės ir garbės jausmo. Amoralizmas yra fašizmo ir kitų buržuazinių doktrinų ir ideologijų charakteristika.

Egzistencializmas. Filosofinė mūsų dienų srovė, paįvairinta subjektyviu idealizmu, iš esmės skirta nuvertinti socialinę sąžinę ir kovoti prieš revoliucinį proletariato organizavimą.

Maltusianizmas. Reakcinė kunigo Malthus (1770-1834), anglų buržuazijos ekonomisto, darbininkų priešo, teorija.

Moralė. Gyvenimo regula visuomenėje. Moralė yra viena iš socialinės sąžinės formų. Atitinka komunistinei moralei tik tiek, kiek prisideda sunaikinti išnaudojimą ir skurdą, tiek, kiek sutvirtina naująjį socializmo režimą. Sovietinis režimas atmeta pasibjaurėjančią kapitalizmo moralę, gimdančią tautinę neapykantą kitoms tautoms.

Platonas. (427-347 prieš nau naująją erą: Krikščionybę). Senosios Graikijos filosofas idealistas, materializmo ir mokslo priešas, kovotojas prieš Atėnų demokratiją ir reakcinės aristokratijos gynėjas.

Sokratas. (469-399 p. n. e.) Senosios Graikijos filosofas idealistas, materializmo, naturalizmo ir ateizmo priešas. Po reakcijos pasisekimo demokratinė valdžia buvo atstatyta, o Sokratas pasmerktas mirti už antiliaudinę veiklą.

Ir tūkstančiai kitų nesąmonių.

T. B. Mik.

Kaip paštą perduoda jūroje

Kelionė laivu į tolimas šalis trunka ilgesnį laiką. Keleiviams laiškus ir siuntinius perduoda lėktuvais. Seniau lėktuvai paštą iš oro mesdavo į laivą, bet ne visada pataikydavo, o kol iš jūros paimdavo ,sugaišdavo daug laiko. Dabar pašto perdavimas atliekamas kitaip. Lėktuvas oru velka tam tikrą tinklą. Pašto korespondencija suvyniojama į nepersišlapamą drobę irpadedama laisvai šale lėktuvo. Tinkleliu užkabinus laivo stiebą, siuntinys paleidžiamas iš lėktuvo. Laivo įgula virve pritraukia nukritusį siuntinį artyn.

Juodasis šaltis

Juduoju šalčiu vadina šiaurės vandenyse, arčiau prie ašigalio, lietų, kuris srovėmis krinta ir čia pat sušala, virsdamas ledo sluogsniu, kurio nei nūtirpdysi, nei nukaposi. Jei jis užklumpa laivus, tai beveik nėra vilties išsigelbėjimui, nes ant laivo susidaro tonos ledo, kuris spaudžia laivą žemyn ir nuskandina.

Voratinklio siūlai naudojami technikos reikalams

Voratinklio siūlai yra žymi ypatingu tvirtumu. Jie tinka šilkinių audeklų gamybai, bet pramoniniu atžvilgiu šiam tiks lui jų gamyba neapsimoka. Mat, norint gauti vieną tinkamą siūlą, reikia sunaudoti 18, 000 voratinklio siūlų.

Voratinklio siūlai naudojami astronominių matyklių gamybai. Vartojami kambarinio voro siūlai. Jie imami iš voro lėliukės: siūlai būna plonesni ir vienodesni.

Šiam reikalui imama voratinklio siūlai pirmiausia ištempiami. Tatai atlekama taip: prie voratinklio siūlo galų pritvirtinami vaškiniai rutuliukai, ir siūlas paliekamas ilaisvai kaboti 12-15 valandų. Po to siūlas plaunamas eteriu, kad ant jo neliktų kokių nors nešvarumų. Ant instrumentų siūlas uždedamas taip, kad vaško rutuliukai, kabėdami iš abiejų pusių, laikytų jį ištemptą. Po to siūlas šildomas, kad dar geriau išsitemptų. Paskui siūlo galai, su vaškiniais rutuliukais po 2 valandų pašalinami ir tuomet siūlai tinka naudojimui.

Žaibas trąšia žemę

Visi žinome, jog lietus po karštų ir tvankių dienų augmenijai yra išganingas, o žaibai daugelio žmonių įsivaizduojami kaip siaubas, įvaras ne vienam gyventojui daug baimės. Tačiau nors jie visus ir gąsdina, bet taip atneša ir naudos, kuri yra daug didesnė už jo padarytą žalą. Tai įrodo pagrįsti tyrinėjimai. Žaibai augalų pasauliui atneša maisto medžiagos, kurią sumaišo su kita žemėje esančia augalams naudinga medžiaga ir puvėsiais. Kiekvienos per kunijos metu medžiagos į žemę atneša azoto, salieros rūgšties pavidalu, kurios patys augalai iš azoto pagaminti nesugeba. Salietros rūgštis augalams yra nepamainoma priemonė augti ir stiprėti. Mokslininkai tvirtina, kad žemės rutulyj per metus yra net 16,000,000 žaibų (kasdien 44,000), todėl apskaičiuojama, kad šių trąšų visas žemės rutulys per metus gauna apie 100 miilonų tonų. Taigi žaibas atneša augalams tiek maisto medžiagų, kiek jų žmonės pasigamina.

Motina, reikia bučiuoti kiekvieną žemės pėdą, kurią yra palietusi tavo koja. — H. Heine

NUO UŽSISENĖJUSIŲ SKAUDANČIŲ ŽAIZDŲ IR ATVIRŲ ODOS LIGŲ

Tie, kurie kenčia nuo SENŲ ATVIRŲ ir SKAUDŽIŲ ŽAIZDŲ, negali ramiai sėdėti ir naktimis miegoti, nes jų užsisenėjusios žaizdos niežti ir skauda. Kad pašalinti tą niežėjimą ir skaudėjimą senų atvirų ir skaudžių žaizdų, uždėkite LEGULO Ointment. Jos gydymo ypatybės palengvins jūsų skaudėjimą ir galėsite ramiai miegoti naktį. Vartokite ją taipgi nuo skaudžių nudegimų. Ji taipgi pašalina niežėjimą ligos vadinamos PSORIASIS. Taipgi pašalina peršėjimą ligos vadinamos ATHLETE'S FOOT, sustabdo džiovinimą odos ir perplyšimą tarppirščių. Yra tinkama vartoti nuo žiūstančios, suskilusios odos dedirvinių, odos išbėrimų ir t. t., taipgi tinkama vartoti vaikučiams, kada pasirodo skaudus išbėrimas nuo vystyklų. Ji yra gera gyduolė nuo išviršinių odos ligų. Legulo Ointment yra parduodama po 75 ct., $1.25, ir $3.50. Pirkite vaistinėse Chicagoj ir apylinkėse—Milwaukee, Wisc., Gary, Ind. ir Detroit, Michigan arba rašykite ir atsiųskite Money order į

LEGULO, Department D.
5618 W. Eddy St. Chicago 34, Ill.

STATYBAI IR NAMŲ PATAISYMUI PRISTATOM Visokių Rūšių MEDŽIAGĄ

CARR MOODY LUMBER CO.

STASYS LITWINAS, Prez.
3039 So. Halsted St.

Tel. Victory 2-1272

Apkainavimą ir Prekių Pristatymą Teikiame Nemokamai
Raštinė atidara kasdien nuo 8 val. ryto iki 6 val. vakaro ir šeštadieniais iki 8 val. vakaro.

LIGIAI IR SAUGIAI
PERKRAUSTAU
BALDUS
VIETOJE IR IŠ TOLIAU
K. EIDUKONIS
Turiu naują didelį sunkvežimį ir apdraudas
2313 W. 91st St. Chicago, Ill.
Tel. PRescott 9-2781

MOVING
A. BENIULIS atlieka įvairius perkraustymus ir pervežimus iš tolimų ir artimų atstumų.
Tel. BI. 7-7075 arba PR 8-9842

Vestuvių nuotraukos ir augštos rūšies fotografijos mūsų specialybė
PRECIN PHOTO STUDIO
(Incorporated)
EDVARDAS ULIS, sav,
4058 Archer Avenue
Telefonas VIrginia 7-2481

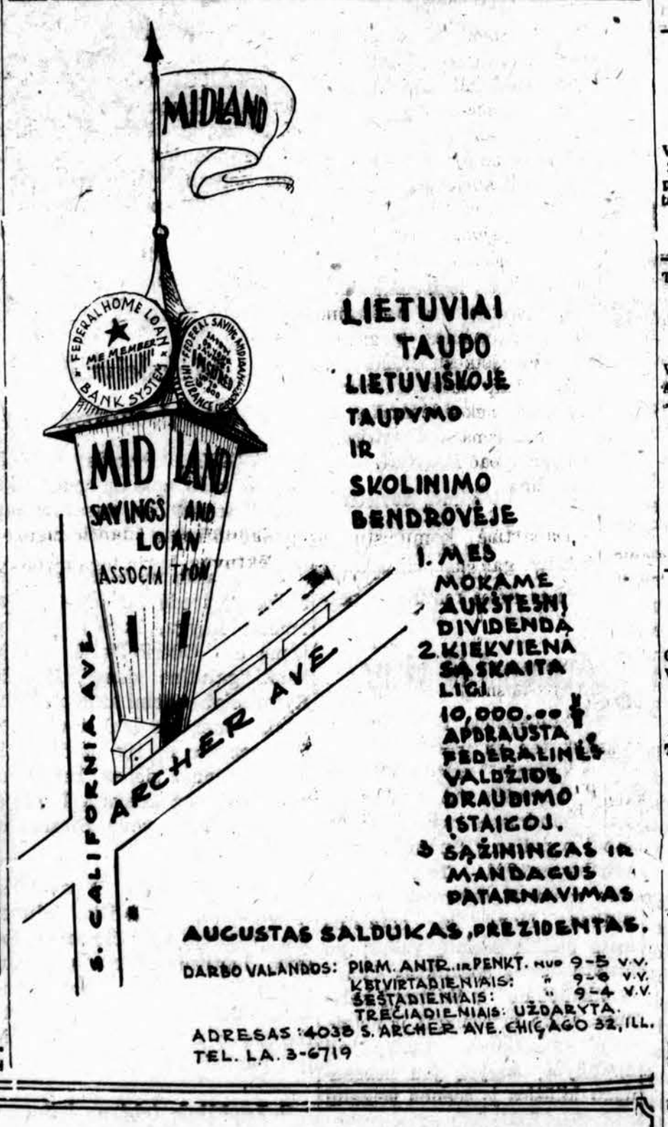

LIETUVIAI TAUPO LIETUVIŠKOJE TAUPYMO IR SKOLINIMO BENDROVĖJE
1. MES MOKAME AUKŠTESNĮ DIVIDENDĄ
2. KIEKVIENĄ SĄSKAITĄ LIGI 10,000.00 $ APDRAUSTA FEDERALINĖS VALDŽIOS DRAUDIMO ĮSTAIGOJ.
3. SĄŽININGAS IR MANDAGUS PATARNAVIMAS

AUGUSTAS SALDUKAS, PREZIDENTAS.
DARBO VALANDOS: PIRM. ANTR. IR PENKT. nuo 9-5 v.v.
KETVIRTADIENIAIS: " 9-6 v.v.
ŠEŠTADIENIAIS: " 9-4 v.v.
TREČIADIENIAIS UŽDARYTA.
ADRESAS: 4038 S. ARCHER AVE. CHICAGO 32, ILL.
TEL. LA. 3-6719

TT. Marijonų Bendradarbių Draugija
Kviečia
Visus draugus ir prietelius
Aplankyti
TT. MARIJONŲ SEMINARIJĄ
per
METINĮ IŠVAŽIAVIMĄ
Liepos 15 d., 1956 m., Šv. Mišios 11:30 val.
Marian Hills Seminary — Clarendon Hills, Illinois
(Prie kelio Nr. 83 ir 63-čios gatvės)

Dr. Nina KRIAUČELIONAITĖ
(Gydytoja ir Chirurgė)
MOTERŲ LIGŲ IR AKUŠERIJOS SPECIALISTĖ
2750 West 71st Street
(Kampas 71st ir California)
Tel. ofiso ir rez. REpublic 7-4146
Val. 11-2 ir 6-9 v. v. Šešt. 1-4 p. p.
Priėmimas tik pagal susitarimą.

DR. IRENA KURAS
(Gydytoja ir Chirurgė)
VAIKŲ IR VAIKŲ LIGŲ SPECIALISTĖ
7156 South Western Avenue
(MEDICAL BUILDING)
Pirmad., antrad., ketv. ir penktad. nuo 11 val. ryto — 1 v. p. p. ir nuo 6 v. — 8 val. vakare. Trečiad. nuo 11 val. ryto — 1 v. p. p. Šeštad. 11 val. ryto iki 3 val. popiet.
Ofiso tel. RE. 7-1168
Res. tel. WAlbrook 5-3765

Tel. ofiso YA. 7-5557, rez. RE. 7-4966
DR. FRANK C. KWINN
(KVIEČINSKAS)
GYDYTOJAS IR CHIRURGAS
1651 West 47th Street
LIGONIUS PRIIMA: Kasdien nuo 2 val. iki 4 v. popiet. Nuo 7 v. iki 8:30
Uždara treč. visą dieną ir šeštad. vak.

DR. A. MACIUNAS
5700 S. Wood Street
Atostogose iki rugp. 2 dienos.
Reikalui esant prašom kreiptis į Dr. V. Mušinską. Tel. Ofiso: PRospect 6-2240, rez. WAlbrook 5-4860.

DR. JULIJA MONSTAVIČIUS
GYDYTOJA IR CHIRURGĖ
Office: 10748 South Michigan Ave.
Buto: 1653 W. 103 St., Beverly Hills
Val.: kasdien nuo 6 v. v. iki 9 v. v., išskirus trečiad. Šeštadieniais nuo 1 iki 4 val. popiet.
Tel.: Ofiso — PUllman 5-6766
Buto — BEverly 8-3946

Ofiso HEmlock 4-5815
Rez. HEml. 4-3751
DR. A. NARBUTAS
PLAUČIŲ IR VIDAUS LIGOS
2745 W. 69 St.
(priešais Šv. Kryžiaus ligoninę)
Priima pagal susitarimą

DANTISTAS
DR. J. A. PAUKŠTYS
4253 S. Whipple Street
(Arti Archer Ave.)
Valandos: nuo 10 iki 12; 2—6; 7—9. Šeštad. 10—12. Trečiad. uždaryta.
LAfayette 3-4946
Namų — CEdarcrest 3-4786

DR. ALBINA PRUNSKIS
DR. VLADAS PRUNSKIS
GYDYTOJAI IR CHIRURGAI
3259 South Halsted St.
Kasdien 3—7 val. vak. Šeštad. nuo 1—5 val. vak.
Trečiad. ir kitu laiku pagal sutarimą
Ofiso tel. VIctory 2-1484. Resid. 2437 W. 62nd St., tel. Republic 7-8818.

Ofiso telefonas — BIshop 7-2525
DR. AL. RAČKUS
GYDYTOJAS IR CHIRURGAS
4342 Archer Avenue
(Kampas Kedzie ir Archer).
Val. kasdien nuo 2 iki 9 val.
Trečiad. ir sekmad. tik susitarus

DR. ZIGMAS RUDAITIS
GYDYTOJAS IR CHIRURGAS
Telef. REpublic 7-2290
SPECIALYBĖ CHIRURGINĖS IR ORTOPEDINĖS LIGOS
2745 West 69th Street
VAL.: Pirm., antr., Ketv., penkt nuo 2:00 — 4:00 ir nuo 6:00 — 8:00. Šešt. nuo 2:00 — 4:00. Trečiad. ir kitu laiku susitarus telefonu.

Dr. Antanas Rudokas, O. D.
Tikrina akis: pritaiko akinius, keičia stiklus ir rėmus.
4455 So. California Ave., Chicago
Šaukite YArds 7-7361
Priima: vakarais 6 iki 9; šeštad. 10 val. ryto iki 4; trečiad. ir sekmad. tik susitarus.

Tel. ofiso YA 7-4787, rez. PR 6-1930
DR. STRIKOL
GYDYTOJAS IR CHIRURGAS
4645 S. Ashland Ave. (kamb. 211)
Val. nuo 2—4 ir 6—8; trečiad., šeštad. ir sekmad. tik pagal sutartį.
Jeigu neatsiliepsi viršminėti telefonai šaukite MIdway 3-0001

P. ŠILEIKIS, O. P.
Orthopedas - Protezistas
Aparatai-Protezai, Med. bandažai. Spec. pagalba kojom (Arch Supports) ir t.t.
Val.: 9-4 ir 6-8. Šeštadieniais 9-1.
ORTHOPEDIJOS TECHNIKOS LAB.
2850 W. 63rd St. Chicago 29, Ill.
Tel. PRospect 6-5084.

Jei turite parduoti ar išnuomoti, pasiskelbkite smulkių skelbimų skyriuje. Skelbimą galite perduoti telefonu: VIrginia 7-6640.

DR. J. J. SIMONAITIS
GYDYTOJAS IR CHIRURGAS
Naujas adresas: 4255 W. 63rd St.
Ofiso tel. REliance 5-4410
Rezid. telef. GRovehill 6-0617
Valandos: 1-3 p.m. ir 6-8 p.m.
Penktad. tik po pietų.
Trečiad. ir šeštad. pagal sutarti

Ofiso tel. CLiffside 4-2896
Rezidencijos: LAfayette 3-1172
DR. P. STRIMAITIS
GYDYTOJAS IR CHIRURGAS
1724 West 47th Street
(Kampas 47th ir Hermitage)
Val.: nuo 2 iki 4 ir 6 iki 9 v. vak.
Šeštad. nuo 2 iki 6 val., išskyr. sek.

DR. FL. TALLAT-KELPŠA
GYDYTOJAS IR CHIRURGAS
5002 West 16th Street
Val.: kasdien 5-8, šeštad. 1-3
Telef. TOwnhall 3-0959
2534 West 68th Street
Val.: tik iš anksto susitarus.
Telef. HEmlock 4-7080, neatsakius skambinti CEntral 6-2294.

DR. VYT. TAURAS-TUPČIAUSKAS
GYDYTOJAS IR CHIRURGAS
BENDRA PRAKTIKA IR SPEC. MOTERŲ LIGOS
Ofisas ir rezid.: 2410 W. 51st St.
Tel. PRospect 8-1223 arba WE 6-5577
Ofiso val. Pirm. 3-10 v. v. Antr., Trečiad. ir Penktad. 6-9 val. vak. ir šeštadieniais 2-4 val. popiet.

Tel. ofiso He. 4-2123, rez. PR. 6-8484
DR. V. P. TUMASONIS
CHIRURGAS
6255 South Western Avenue
VAL. kasdien 2—4 p. p. ir 7—9 vak.
Trečiadieniais, šeštadieniais ir sekmadieniais uždaryta

Tel. ofiso: DAnube 6-1125
DR. A. VALIS-LABOKAS
MOTERŲ LIGŲ GYDYTOJAS
3267 South Halsted Street
Val. 1 iki 4 v. p. p. ir 6—8 v. vak.
Šeštadieniais 1—4 v. p. p.

Tel. ofiso PRospect 6-9400
Rezid. PRospect 6-9400
DR. ONA VAŠKEVIČIUS
(Vaškevičiūtė)
GYDYTOJA IR CHIRURGĖ
6248 South Kedzie Avenue
Val. kasdien 1-3 p.p. ir nuo 6-8 val. vak. Šeštad. 1-4 p. p. Trečiadieniais ir kitu laiku tik susitarus.

DR. J. VAITAITIS
GYDYOJAS IR CHIRURGAS
1407 So. 49th Ct., Cicero
Kasdien 10-12 val ryto ir 5-8 val. vak. Šeštadieniais 10-2.
Trečiad. uždaryta
Ofiso ir buto tel. OLympic 2-1381

Tel. ofiso VIctory 2-1581
Rez. VIctory 2-0742
DR. V. VILEIŠIS
GYDYTOJAS IR CHIRURGAS
802 West 31st Street
Kamp. Halsted ir 31-mos gatvių)
Priėmimo valandos kasdien: 1-4 p.p. ir nuo 6-8 v.v. šeštad. 1-4 val. popiet.

Tel. ofiso PR. 6-6446, rez. HE. 4-8156
DR. F. C. WINSKUNAS
GYDYTOJAS IR CHIRURGAS
2420 West Marquette Rd.
VAL. nuo 2 iki 4 p. p.; 6 iki 8 vak.
Trečiad. ir šeštad. pagal sutartį

Tel. ofiso CA 6-0257, rez. PR 6-6659
DR. P. Z. ZALATORIS
1821 So. Halsted Street
Tel. ofiso CA 6-0257, rez. PR 6-6659
Rezid. 6600 S. Artesian Ave.
VAL. 11 v. r. iki 3 p. p.; 6—9 v. v.

DR. G. SERNER
LIETUVIS AKIŲ GYDYTOJAS
Virš 25 metų patyrimo
Tel. YArds 7-1829
Pritaiko akinius, Kreivas akis ištaiso.
Ofisas ir akinių dirbtuvė
756 West 35th Street
Val. nuo 10 iki 2, nuo 6 iki 8, trečiad. nuo 10-12, penktadienį 10-2 ir šeštadieniais 10-2 val. popiet.

DR. S. VAITUSH, OPT.
Palengvinu akių įtempimą, kuris yra priežastis galvos skaudėjimo bei svaigimo ir skaudančių akių karščio. Atitaisau trumparegystę ir toliregystę. Prirenku teisingai akinius. Visi egzaminavimai daromi su elektriniais instrumentais, rodančias mažiausius trūkumus. Speciali atyda kreipiama į mokyklos vaikus.
4712 South Ashland Avenue
Tel. YArds 7-1373
Val. 10:30 iki 7 v. vak. Šeštad. 10:30 iki 6 val. Sekm. ir treč. uždara.

Tel. ofiso HE. 4-5849, rez. PR. 6-7328
DR. ANTANAS ALEKNA
GYDYTOJAS IR CHIRURGAS
1957 W. Garfield Blvd.
VAL: 1—4 ir 6—9
Šeštadieniais nuo 1 iki 4 val. v. p. išskyrus ketvirtad. ir sekmad.

DR. ANNA BALIUNAS
AKIŲ, AUSŲ, NOSIES IR GERKLĖS LIGOS
— Pritaiko akinius —
6822 So. Western Avenue
Val.: kasdien 10-12 val. ir 7-9 val vak. Šeštadieniais 10-1 val. Trečiadieniais uždaryta. Kitu laiku susitarus
Ofiso telefonas: PR 8-3229
Rez telef. WAlbrook 5-5076

DR. JUZE IR KĘSTUTIS AGLINSKAI
GYDYTOJAI IR CHIRURGAI
3500 West 51st Street
Val. pirm. ir antr. 10 iki 12 ryto 2iki 4 ir 6 iki 9 popiet; ketv. ir penkt. 2 iki 4 ir 6 iki 9 popiet. Šeštadieniais 10 iki 2 val. popiet.
Ofiso tel.PRospect 6-1766
Rez. tel. GRovehill 6-5603

Tel. ofiso HE. 4-5849, rez. HE. 4-2324
DR. PETER T. BRAZIS
GYDYTOJAS IR CHIRURGAS
2454 West 71st Street
Val. Pirm., ketvir., penkt. 1-4 ir 7-9 Antr. 1-5, treč. ir šešt. pagal sutartis

DR. Z. DANILEVIČIUS
GYDYTOJAS IR CHIRURGAS
6317 South Western Avenue
Chicago 29, Ill.
Pasimatymai pagal sutartis
Telefonas REpublic 7-4900
Rezidencija: GRovehill 6-6161

DR. T. DUNDULIS
GYDYTOJAS IR CHIRURGAS
4157 Archer Avenue
Ofiso val.: nuo 2-4 ir nuo 6-8:30 v. vak. Šeštadieniais nuo 2 iki 4 popiet
Trečiadieniais pagal sutartį
Ofiso tel. VIrginia 7-0036
Rezidencijos tel. BEverly 8-3244

Tel. ofiso VI. 7-0600, rez. RE. 7-6887
DR. BR. GAIŽIUNAS
GYDYTOJAS IR CHIRURGAS
(Spec. moterų ligos ir akušerija)
4055 Archer Ave.
Kampas Archer ir California Ave.
VAL.: 2—4 ir 6—8 v. p. p.
Šešt. 2—7, val. p. p., išskyrus sekmadienius.

Ofiso telef. YArds 7-1166
Rezidencijos — STewart 3-4511
DR. J. GUDAUSKAS
GYDYTOJAS IR CHIRURGAS
756 West 35th Street
(kampas Halsted ir 35-ta gatvė)
VAL. 1—4 ir 6:30—8:30 p. p. kasdien išskyrus trečiadienius. Atidara šeštadieniais 1—4 val.

Tel. WAlbrook 5-2670
Res. HIlltop 5-1560
Dr. Alexander J. Javois
(JOVAIŠAS)
GYDYTOJAS IR CHIRURGAS
Marquette Medical Center
6132 So. Kedzie Avenue
VAL. 2—4 p. p. ir nuo 7—9 v. vak.
Trečiad. ir šeštad. pagal sutartį

Tel. ofiso PR. 6-3836, rez. BE. 7-9199
DR. A. JENKINS
GYDYTOJAS IR CHIRURGAS
(LIETUVIS GYDYTOJAS)
2500 West 63rd Street
VAL. kasdien nuo 2—4 p. p. ir 7:30 iki 9 val. Trečiad. ir šešt. uždaryta

Telefonas GRovehill 6-1595
DR. ALDONA A. JUŠKA
AKIŲ LIGŲ SPECIALISTĖ
PRITAIKO AKINIUS
Valandos: 9—12 ir 7—9 v. v. pagal susitarimą išskyrus trečiadienius
2422 West Marquette Rd.

Telefonas REliance 5-1811
DR. WALTER J. KIRSTUK
GYDYTOJAS IR CHIRURGAS
(LIETUVIS GYDYTOJAS)
3925 West 59th Street
VAL. 1—4 popiet, 6:30—8:30 vak.
Trečiad. pagal sutartį

Tel. ofiso ir buto OLympic 2-4159
DR. P. KISIELIUS
GYDYTOJAS IR CHIRURGAS
4938 W. 15th St., Cicero
Kasdien 1—4 v. ir 6—8 v. vakare.
Išskyrus trečiadienius
Butas 1526 So. 49th Ave.
Šeštadieniais 12 iki 4 popiet

Ofiso telef. LAfayette 3-3210, jei neatsiliepia, šaukite KEdzie 3-2863
DR. EMILY V. KRUKAS
GYDYTOJA IR CHIRURGĖ
4146 S. Archer Ave.
VAL. Kasdien popiet nuo 12-2:30 v. Vak. pirm., antr., ketvirt. 6-8:30 v.
Trečiadienį tik susitarus

DRAUGAS
THE LITHUANIAN DAILY FRIEND
2334 S. Oakley Ave., Chicago 8, Ill. Tel. VIrginia 7-6641; 7-6642

Entered as Second-Class Matter March 31, 1916, at Chicago, Illinois Under the Act of March 3, 1879.

Member of the Catholic Press Ass'n
Published daily, exept Sundays, by the Lithuanian Catholic Press Society

SUBSCRIPTION RATES
$8.00 per year outside of Chicago
$9.00 per year in Chicago & Cicero
$8.00 per year in Canada
Foreign $11.00 per year.

PRENUMERATA:	Metams	½ metų	3 mėn.	1 mėn.
Chicagoj ir Ciceroj	$9.00	5.00	$2.75	$1.25
Kitur JAV ir Kanadoje	$8.00	$4.50	$2.50	$1.00
Užsienyje	$11.00	$5.50	$3.00	$1.25

Redakcija straipsnius taiso savo nuožiūra. Nesunaudotų straipsnių nesaugo, jeu grąžina tik iš anksto susitarus. Redakcija už skelbimų turinį neatsako. Skelbimų kainos prisiunčiamos gavus prašymą.

ATRAMOS BEJIEŠKANT

KENNAN IR BULLITT NUOMONĖS

Kremliaus vadų šūvis į Stalino kultą sukėlė abiejose uždangos pusėse žymias audras ir istorijos eigą pastūmėjo dar didesnio dinamizmo kryptimi. Jei net komunizmo imperijoje kilo spontaniškų neramumų (Tiflisas, Poznanė ir kt.), kurie deja sena tvarka buvo kruviniausiu būdu numalšinti, tai laisvajame pasaulyje reakcijos ir šiandien dar tebėra labai nevieningos, juo labiau, kad neabejojama, jog postalininės eros, atnešiančios dar daug netikėtumų, dabar tebėra tik pradžia.

Šio krašto viešojoje nuomonėje beveik nekyla abejonės, kad Maskva tik taktiką pakeitė, o ne tikslus. Iš užsienio politikos vadovų pareiškimų gi sužinome, kad Washingtone tuo reikalu esama žymių nesutarimų. Kraštutinę pažiūrą pareiškė įtakingas buvusių prezidentų patarėjas G. Kennan. Jis mano, kad reikia Kremliaus vadais pasitikėti, priimti komunistinę Kiniją į Jungtines Tautas, neatšaukiamai išsižadėti Vidurio Europos išlaisvinimo minties ir Vokietiją bei Japoniją paskatinti į neutralumo politikos kryptį. Visai panašias pažiūras spaudoje su užsispyrimu propaguoja įtakingasis W. Lippmann, gal tik su tuo skirtumu, kad jo nuomone satelituose reikia skatinti titoizmą, taigi nuo Maskvos nepriklausomą tą patį komunizmą. Jis net mano, kad nenoras prisitaikyti prie kintančios Maskvos politikos atnešiąs pasauliui katastrofą, o prisitaikymas — derybos ir susitarimas su ja — užtikrins taiką. Kitu kuo jis mažai sielojasi. Reikia priminti, kad jo nuomonės dažnu atveju tampa oficialia Washingtono politikos linija.

BALTIEJI RŪMAI IR PATARĖJAI

Baltųjų Rūmų oficialų užsienio politikos kursą lemia prezidentas. Tačiau šiuo metu, ypač dėl pasikartojančių jo susirgimų, tai atlieka jo patarėjai — asistentai, kuriais dabar yra S. Adams, M. Eisenhower ir H. Stassen. Visų jų pažiūros į komunizmo eigą yra gerokai palankesnės Maskvai, negu prezidento ar, juo labiau, valstybės sekretoriaus. Staseno viešas pasidžiaugimas, Kongresui nepadidinus gynybos reikalams skirtinų sumų, kad toks padidinimas būtų blogai paveikęs į koegzistencijos pastangas, atidengia jo pažiūrų esmę.

Daugumos amerikiečių ir ypač visų pavergtųjų tautų draugų nusistatymus nesvyruodamas pareiškia ir savo veikloje vykdo valstybės sekretorius John F. Dulles. Jo nuomone, Maskvos sensacijos tėra nauji ir labai pavojingi metodai pasauliui užvaldyti. Šią pažiūrą atstovauja ir Vakarų Vokietijos kancleris Adenaueris, neseniai lankęsis Washingtone, ieškodamas kelių Vokietijos sujungimui.

Labai radikaliai ir, kaip visada, įžvalgiai G. Kennan trumparegiškus teigimus atrėmė buv. ambasadorius Maskvoje W. C. Bullitt. Jo nuomone, Chruščevo manevrai reiškia tik jo norą kaltę už visas negeroves ir nepriteklius suversti ant jau nesančio Stalino ir sulėtinti Vakarų ginklavimąsi. Gi išsižadėti pavergtų tautų išlaisvinimo reikštų visišką istorijos eigos nesuvokimą, nekalbant apie moralinę tokio elgesio vertę. Jis įspėja, kad Amerika yra dideliame pavojuje, juo labiau, kad ji yra vienintelė reali jėga, kuri gali komunizmui pasipriešinti. Paskutiniai Maskvos manevrai, jo nuomone, komunizmui gali būti fatališki, jei Vakarai ryžtingai į juos nereaguos.

PAŽIŪRŲ MAIŠATIS

Toks nuomonių įvairumas reiškiasi šiame krašte tuo tarpu, kai kitur jos yra dar daugiau netikros ir sumišusios. Ryškesnieji Pietų Azijos vadai nesigilina į komunizmo grėsmę ir mano daugiausia laimėsią laikydamiesi neutraliai, taigi taip, kaip darė JAV savo nepriklausomybės pradžioje, o komunizmas, jų nuomone, išsigims ir asimiliuosis. Viena jie pamiršta, kad jie gyvena atomų ir raketų amžiuje, o ne kavalerijos ir šautuvų gadynėje.

Pažiūrų į komunizmo revoliucijos eigą įvairumas yra galimas dėl nevienodų subjektyvinių kriterijų, kuriais jos remiamos. Pragmatinė biznieriška galvosena diktuoja britams ateities problemas traktuoti šių dienų reikalų perspektyvoje. Tos pažiūros laikosi ir kaikurie kiti kraštai. Labai savotišką komunizmo revoliucijos eigos aiškinimą duoda minėtas W. Lippmann, remdamasis grynai ekonominiu kriterijumi. Jis mano, kad komunizmas su visais savo žiaurumais atliko savo pareigą, pakeitęs Rusiją iš atsilkusios žemdirbių valstybės į augštos pramonės produkcijos kraštą. Jo nuomone, pramoningi kraštai komunizmu neužsikrės, o Indija bando industrializaciją įvykdyti be komunizmo teroro. Jei jai tai nepavyks, ir ši turės griebtis komunizmo. Tai pažiūra, kuriai moraliniai ir net humanizmo principai yra nežinomi.

SUNKUS UŽDAVINYS

Tiems, kurie socialinius ir tarptautinius reiškinus vertina teisės, teisingumo ir moralės principų šviesoje, Kremliaus manevrai turi visai kitą reikšmę. Diktatorių pasikeitimai, turistinių santykių išplėtimas ir malonių žodžių tirados nieko gero pasauliui nežada, kol Maskva neatsisako idėjinių pagrindų, kuriais remiasi komunizmas. Chruščevas nepaminėjo atsisakąs bent vieno principo, kuriuo yra paremta komunizmo teroro mašina. Spėjama, kad Stalino nuvertinimo motyvai tėra siekimas dar daugiau paskatinti liaudies frontų idėjas Vakaruose, galbūt paruošti viešą opiniją žiniai, kad Stalinas, kaip ir visi jo konkurentai, buvo nužudytas, ir pagaliau tai yra ženklas, kad Kremliuje eina intensyvios varžytynės dėl sosto, kurių auka gali būti ir pats Chruščevas.

Vakarai dabar turi labai sunkų uždavinį atitinkamai pakreipti savo diplomatines, ekonomines ir gynybos pastangas, kad dabartinė komunizmo revoliucija būtų pakreipta tautų ir žmonių išlaisvinimo vaga. Kalbos apie nusiginklavimą šiuo metu atrodo beprasmiškiausiu savęs apgaudinėjimu. Kai Vakarų komunistų partijos neteko pagrindo, kritus Kremliaus neklystamumo aureolei, komunistinio mesianizmo mitas sugriuvo. Vakarai stovi prieš epochinį uždavinį: įrodyti, kad krikščioniškoji civilizacija dar gali net ir be atominių sunaikinimų laimėti Rytus laisvei ir taikai.

St. Dzikas

KOMUNIZMO PAVOJUS AUGA

J. KUZMIONIS, D. Britanija

Kai daugelis Europos laikraščių skelbia, kad "komunizmas visur trūkinėja", kai raudonųjų "draugiškos" kalbos pradeda liūliuoti Vakarus, buvęs anglų komunistų dienraščio "The Daily Worker" redaktorius Douglas Hyde "Catholic Herald" savaitraštyje perspėja:

"Nsigrįžimas nuo Stalino reikalauja gilaus apgalvojimo ir naujo budrumo: pavojus auga".

Toliau jis teigia, kad Chruščevo ir kitų komunistų vadų Stalino kritika atrodo laimi vieną didžiausių ir lengviausių laimėjimų kaikuriuose laisvojo pasaulio sekcijose. Kaip pavyzdį jis patiekia birželio 18 d. "Daily Express" dienraštį, kuris keturiems milionams skaitytojų paskelbė: "Komunizmas trūkinėja visame pasaulyje". Deja komunistai kaip tik to ir laukia.

Reikia dar didesnio budrumo

Iš tikrųjų šiandien atėjo laikas, kada reikia dar didesnio budrumo, ypač budrumo ryšium su komunizmo talkininkais, nes komunizmas yra blogybė, kuri nesilaiko jokio džentelmeniškumo savo metoduose.

Po Chruščevo garsios Stalino kritikos pagrindinę reakciją parodė Italijos komunistų partijos vadas Palmiro Togliatti, kuris aštriai kritikavo dabartinius sovietų vadus. Jo pagrindines mintis paakrtojo britų "Daily Worker". Panašiai pasielgė to paties vardo New Yorko laikraštis. Pagaliau Howard Fast, gyvenąs Amerikoje ir apdovanotas už savo raštus Stalino premija, paskelbė, kad ateityje jis būsiąs Rusijos draugas, tačiau kartu ir negailestingas jos kritikas.

Šitokia įvykių raida būtų neįsivaizduojama Stalino laikais. Kaikur visa tai vadinama komunistų režimo "suliberalėjimo" ženklais. Tačiau tiems, kurių prieškomunistinis nusistatymas yra principinis, šita raida diktuoja reikalą budėti ne mažiau, kaip šaltojo karo metu.

Kaikurie pavyzdžiai

Įdomu pastebėti Togliatti kalbos įtaką Italijoje. Pastaruosiuose municipaliniuose ir provinciniuose rinkimouse komunistai nemažai balsų prarado Nenni socialistų sąskaiton. Togliatti pasiryžęs juos susigrąžinti arbap atraukdamas prie komunistų partijos, arba prie abiejų partijų organizacinio suvienijimo.

Nenni pasiryžęs išlaikyti savo partijos separatinį partijos charakterį. Dėl to neseniai jis taip pat kritikavo Chruščevą ir kitus sovietų vadus, tik pralenk damas Togliatti, pabrėžė, kad despotinis vado išsigimimas yra sovietinės sistemos esmėje.

Tačiau ar paprasti žmonės su pranta šiuos abiejų italų skirtumus. Esmėje niekas esminio juodu neskiria. Dėl to D. Hyde mano, kad po šio laikotarpio sunkumų Italijos komunistų partija galinti išeiti tik sustiprėjusi.

Lygiai niekas šiandien neskiria Togliatti nuo Tito, ir tai taip pat juos abu sustiprins.

Vokietijos komunistų vadai yra taipgi priblokšti Stalino kulto niekinimu, nes Hitlerio laikai jie prisiglaudė Maskvoje, džiaugdamiesi Stalino palankumu. Tačiau tokioje pačioje padėtyje buvo ir Togliatti ir dėl to galima laukti, kad ir Vokietijos komunistų vadai paseks jo paskutiniu pavyzdžiu. Kiek sun kiau yra Rytų Vokietijos komunistams, nes sovietai jokiu būdu nesutiks duoti jiems daugiau laisvės, skaitydamiesi su tokios strateginės vietos svarba.

Socialistai

Komunistai, kurie kaikur visdėlto turi daugiau laisvės, Hyde nuomone, gali laimėti kaikurių Europos socialistų paramą savo siūlomam Populariam Frontui. Didžiojoje Britanijoje komunistai, kurie pradėjo "liberalesnę" politiką darbiečių ir profesinių sąjungų atžvilgiu, taip pat gali susilaukti didesnių simpatijų.

D. Hyde nuomone, pasikeitimai Sovietų Rusijoje gali turėti nemažos įtakos darbiečių sąjūdžiui. Taip vadinami humanistai, kurie nekovoja prieš ateistinį komunizmą ir kurių taip apsčiai yra ypač D. Britanijoje, komunizmą mato tikrai pasikeitusį.

Dabartinė komunistų vadų taktika gali sustprinti komunizmą ir už geležinės uždangos. Komunistinių valstybių bendravimas gali sukelti didesnį entuziazmą negu senasis Stalino laikų paklusnumas S. Rusijos vadui ir jo bei S. Rusijos interesams. Chruščevas teisingai pažymėjo, kad Stalino politika nepasitarnavo geriausiems komunizmo interesams; taigi komunizmas tik dabar gali būti sustiprintas.

Paskutiniai įvykiai komunistų partijos viduje tik įrodo, kad ta partija yra tikrai stipri, jei ji po tokių sukrėtimų vistiek pasilieka egzistuoti. Pagaliau pažymėtina ir tai, kad partija aklai laikosi marksizmo principų, kurie ir toliau yra nekeičiami.

Pagaliau D. Hyde reziumuoja, kad komunizmo klausimas yra religinis ir ideologinis. Tai nėra vien komunizmo taktikos vienoje pusėje ir Vakarų politikos manevro klausimas: "Šiose aplinkybėse krikščionių pareiga yra kalbėti ir kitiems priminti tuos dalykus", baigia D. Hyde.

NEHRU ROMOJE

Indijos ministeris pirmininkas Nehru sveikina Indijos teologijos studentus Romos aerodrome. (INS)

Ne visi mokslininkai matė universiteto rūmus

Universitetas yra augščiausių mokyklų mokykla. Tai didelis dalykas: parengia specialistus mokslininkus atsakingam visuomenės ir valstybės darbui. Tačiau, jei mes perskaitysime gyvenimo aprašymus bent šimto žymiųjų senovės ir dalinai dabarties žmonių, tai užtiksime, kad daugelis jų buvo net nematę universiteto rūmų.

Cigaro tipo lėktuvai

Britų inžinieriai, dirbą karinių lėktuvų gamyboje, taip apibūdina paskutiniu metu gaminamus turbininius lėktuvus: "Kiekivenas turbininis lėktuvas, kuris išeina iš Vakarų pasaulio gamyklų, jau pasensta savo pirmojo skridimo metu". Be to inžinieriai teigia, jog siekiant pakelti lėktuvų gamybą, reikia atsisakyti greitai senstančių lėktuvų gamybos ir pradėti gaminti skerndančio cigaro tipo lėktuvus, kurie tegali išlaikyti at eities lėktuvų vardą, tačiau kurių vieno pagaminimas kainuos 5 milionus dolerių. Naujojo tipo lėktuvais esą bus galima nesunkiai pasiekti apie 3,000 mylių greitį per valandą.

Tobuli žiūronai

JAV kariuomenė pradėjo vartoti naujai patobulintą specialų žiūroną įgudusiam šauliui. Tas žiūronas infra raudonų spindulių pagalba padeda surasti taikinį nakties metu ir gali būti vartojamas su paprastu šautuvu.

KREMLIUS IR JO TALKININKAI AMERIKOJE

J. NAVAKAS, Omaha, Nebr.

Lenino numatyti Kremliaus planai užvaldyti ir sukomunistinti visą pasaulį nepasikeitė ir po Stalino prakeikimo. Tai labai ryškus faktas, kuris rodo, kad sovietinėje politikoje kol kas nieko esminio neįvyko. Tik dabar Kremliaus valdovai atsistojo dar ant tvirtesnio pagrindo, nes jie atsiremia "švaresniu" komunizmo autoritetu — Leninu, kuris dėl ankstyvos mirties nespėjo įvykdyti to, ką padarė jo įpėdinis pasaulinio masto kriminalistas Stalinas.

Reikia manyti, kad dabartiniai Kremliaus vadai savo imperialistinius planus vykdys daug uoliau ir gudriau, vis kalbėdami apie taiką, nusiginklavimą, koegzistenciją vakarams užliūliuoti bei apmulkinti.

Nerodant iniciatyvos

Vakarų didiesiems nerodant iniciatyvos pavergtų tautų išlaisvinime, kas turėtų būti svarbiausiu jų užsienio politikos tikslu, laikui bėgant gali išnykti laisvojo pasaulio budrumas ir moralinis atsparumas prieš komunizmą, išsekti antikomunistinės jėgos ir pasitikėjimas. Toks dabartinis apsipratimas su sovietine politika sudaro didelį pavojų prarasti nepriklausomybę patiems Vakarams, o ypatingai neitraliems kraštams, kurie blaškosi tarp Rytų ir Vakarų.

Šiuo metu Kremlius jau valdo vieną trečdalį pasaulio; kitą trečdalį valdo vakarai ir likusis trečdalis pasaulio yra neitralus. Kremliaus svarbiausias ir artimiausias tikslas laimėti neutraliuosius kraštus: Azijoje, Afrikoje ir Europoje. Neutralius kraštus laimėti dabar sovietai deda visas pastangas ir naudoja šaltojo karo prie mones. Kai Kremlius valdys jau du trečdalius pasaulio, tai likusis laisvasis pasaulis, įskaitant ir Ameriką, bus apsuptas ir parengtas kapituliacijai.

Įspėjantis žodis

Kun. McGrath įspėjantis straipsnis "Pranašavimai Amerikos likimo, jei žmonės nepabus" savaitraštyje "The Tablet", kuriame labai patikimų žinovų tvirtinimais apie komunistų subversijos taktiką, kad Amerika be karo ir vandenilio bombų bus susovietinta, yra labai reikšmingas. Is sako, kad dar praeis 10-15 m. kol prasidės skerdynės gatvėse, vienuolynuose, bažnyčiose, seminarijose, kol bus velniškos torturos ir pakrovimai žmonių į laivus išvežimui Sibiro kryptimi mirčiai.

Toks likimas laukia Amerikos, jei ji nepabus aktyviam pasipriešinimui prieš komunizmą ir nedarys rimtų žygių pavergtų tautų išlaisvinimui.

Duok Dieve, kad nebūtų pavėluota ir tie pranašavimai neišsipildytų. Bet kaip dabar matome, Amerika vis dar pralaimi prieš sovietus, nes jie geležinę uždangą stumia į vakarus gilyn ir artyn prie Amerikos, pav. arabiškieji kraštai va dovaujami Egypto atsidūrė pavojuje patekti visiškoje sovietų kontrolėje.

Kremlius jau seniai suplanavo ir ruošiasi paimti paskutinę kapitalizmo tvirtovę — Ameriką. Tik Amerikos užėmimui ir susovietinimui dar reikia laiko, gerų, klusnių talkininkų, vykdančių Kremliaus planus bei uždavinius. Sovietai nebūdami tikri karine perga le prieš Ameriką, nedrįsta pirmieji mesti atomines bombų ant didžiųjų Vakarų miestų. Jei jie būtų tikri savo pergale, tai turbūt, nelauktų nei dienos, nesigailėtų jokių savo aukų ir tų, kurie šiandien jiems pataikauja.

Iš vidaus

Kremliaus vadovaujamų talkininkų pulkai Amerikoje viešai ir slaptai ruošiasi lemiamiesiems subversiniams uždaviniams ir vykdo dabar, kas yra įmanoma ir naudinga sovietams. Svarbiausi Kremliaus sub versivinės veiklos ir špionažo koordinuotojai yra sovietų bloko ambasadoriai, jungtinių Tautų organizacijos diplomatai", karo atache ir kitoks pagelbinis personalas, kuriam vadovauja špionažo specialistas Zarubinas.

Šiam sovietų enkavedistui stebėtinai sekasi Vakarų pasaulyje. Už špionažą išvarytas iš Kanados ir Anglijos, buvo paskirtas ambasadorium į Ameriką. Kremliaus vadai yra akiplė šiškai drąsūs ir nemandagūs, tai mes senai žinojome. Bet kokia diplomatine išmintimi vado vavosi Amerika, priimdama Zarubiną, kaip "persona grata", sunku suprasti Todėl nereikia stebėtis, kad dar ir dabar sklandžiai tebevyksta slaptų svarbių Amerikos dokumentų vogimas ir perdavimas sovietams, padedant vietiniams iš davikams.

Be šių sovietinio bloko tiesioginių Kremliaus "įrankių", ku-

(Nukelta į 4 pusl.)

NELĖ MAZALAITĖ

PJŪTIES METAS

ROMANAS

10 tęsnys

Ji iš karto pasijuto pavargus, ji vos galėjo nulaikyti savo mažąjį sūnų, o gal jis buvo pasidaręs staiga sunkus, kaip akmuo prie kojų, jis taipgi buvo atsisukęs priešais ją, mažąsis krikščionis, pusė jos kūno. Ji negalėjo nė pykti, kai senė, tebesėdėdama už stalo, tačiau taip tvirtai, lyg laikė Juditą už pečių savo žodžiais, ištarė:

„Tu nesigriaužk, Juditėle, tai tiktai laikinai vokiečiai rodo savo galybę, juk jie negali tiek daug žmonių sukišti į vieną užtvarą ilgam. Kaip nors susisieksim vėl su mano seserim, kad jie pasiteirautų ir duotų mums žinią".

Ją palietė vienas žodis iš visos kalbos — niekuomet ji nebuvo buvus taip pavadinta, net Mykolo, šioje svetimoje kalboje ji stebėjosi atradus savo vardą kitokį — ir kažikas patraukė per širdį, tarytum aštri viela ir tarsi smuiko strykas, bet ji negalėjo pyktė.

Net ir tada, kai temstant, kai stovėjo prie lango ir nematydama žiūrėjo ir ūmai pajuto ranką — ji krūptelėjo pasirengus smūgiui — nes kas kitaip paliečia jos žmones negu piktu, ir ji turėjo gintis — ji nedarė nieko, net to delno nenumetė nuo savo peties, nes senoji moteris pasakė: — „Pasimelsk. Gal nori užsidegti žvakelių, kaip namie, juk penktadienis?"

Judita susijuokė garsiai ir piktai. Dabar — ne tada, kada reikėjo, stačiai į akis tai moteriai, kurios sūnus ėjo ir užspaudinėjo burnas tiems, kurie meldėsi ir gesino šviesas ant visokių altorių. Ji nedegė žvakių tada, bet pagalvojo ir atsiminė daug iki šiol neaiškių dalykų, kad jos niekuomet nepiktino tai, jog jos tautiečiai nepametė savo senų papročių, kad jie taip pat lankė sinagogas ir langai švenčių vakarais švietė. Bet ji dūko pykčiu, kaip ir jos draugai, jei krikščionių bažnyčios durys buvo atidaros, nes jų negalėjai uždaryti dėl žmonių gausumo — ir į gatves liejosi giedojimas ir vargonai. Aną penktadienio vakarą ji galvojo — kodėl?

Ir ji atsiminė, jog Mykolas niekuomet neužkliuvo jos tautiečių religijos, bet ji nežinojo kodėl: kad gerbė viską dėl jos, ar kad paprasčiausia ignoravo. Ji nesimeldė pati, tačiau ji nebūtų leidus jam, nė didžiausioje meilėje, jeigu jis draustų. Kodėl? galvojo ji prie lango jo tėviškėje. Ar tai, kad žydas visada pasilieka su savo senove, istorija ir religija, kaip negali įsigyti kitos tautybės, kaip negras nenustos buvęs juodas ,kad ir žemė apsiverstų?

Kadaise, jai atrodė, jog savo šeimos audekle ji sutraukė visus siūlus, kada ji pasidavė partijai, ir pasauliui, tačiau, vos jos avilis buvo pajudintas, dabar, ji nenorėjo nieko kito, tik skristi į jį, kad būtų drauge, nors sudeginta. Bet, kaip buvo keista, kad tie, kurie buvo amžini jos tautos priešai, kad krikščionė, kad ta, kuri tikrai neturėjo jai jokios meilės, kaip tiktai, kad jos sūnus mylėjo žydę, kad tai ji davė raktą į tokius daiktus, kuriuos dabar atidarė.

Tačiau neužteko tiktai apgalvojimų ir jutimų, kaipgi reikėjo gyventi? Nes kiekviena diena atskleidė dalykus, kurių užtektų sutepti šimtmečius daugelio valstybių istoriją. Viskas tereiškė jai vieną — jos žmonės. Čia jie gyveno labai uždarai, tačiau sekmadieniais ir turgų dienomis anie du ėjo į bažnyčią, į miestelį — tiktai katras nors vienas, ir kitas buvo namie. Tada, kai ji pradėjo kalbėti piktai, ji kartą tarė: — „Ar nemanot, kad aš čia padegsiu jus ar apvogsiu ,ko jūs bijot, palikti mane be priežiūros?" — Tai Jonas atsakė, ir jai buvo lengva, nes jis neslėpė savo kalboje, jog mielai priluptų ją ar išmestų, jeigu jo valia būtų — jis švysterėjo akimis ir pasakė: — „Varna tu, ar nori ,kad kas netikėtai atėjęs rastų čia žydę. Lyg nesupranti, kas būtų".

„Atiduokit mane vokiečiams!" — šaukė ji, — „atiduokit! Juk vieną kartą taip ir bus! Aš nenoriu, kad jūs girtumėtės savo gerumu, kad rizikuojat bausmėmis. Gal tik mano kraujo trūksta aukai".

„Nutilk!" — ji nustebo, kad tas vaikas taip mokėjo surikti, ir kaip jis nubalo, žiūrėdamas į ją, ir paskui beveik tylomis ištarė: — „Kokia tu begėdė, kaip tu drįsti taip galvoti apie mano motiną! Juk tiktai tave saugodama ji taip daro, ne už mus bijo".

Ir jis nesiklausė, kad Judita šaukė ir kojomis trypė ir plėšėsi — jis išėjo ir ji nustojo, nes šito ji nemokėjo daryti viena, be liudininko, tai buvo jos bejėgis kerštas jiems. Ir ji plūdosi, ji stebėjo pati save, tarytum pašalinį praeivį, nes ir nežinojo iš kur prasimuša žodžiai, kuriuos išmeta jos lūpos. Ir jie nesakė nieko, nors ji regėjo Joną dažnai priėjus kantrybės kraštą, ir ji skaudžiai veržėsi išmušti jį iš susivaldymo. Tačiau čia pat stovėjo jo motina ir ramiai pasakydavo jam atlikti kokį darbą ir jis išeidavo, o kai vėl grįždavo į trobą, švilpinėjo ir kalbėjo, lyg nieko nebuvo girdėjęs.

(Bus daugiau)

LIETUVAIČIŲ SESELIŲ VEDAMĄ VAIKŲ DARŽELĮ APLANKIUS

PRANYS ALŠĖNAS

Toronte įsikūrusios Marijos Nekalto Prasidėjimo seselės vienuolės itin gražiai veda ir tvarko lietuvišką vaikų darželį.

Darželis įrengtas savuose namuose, Delaware gatvėje Nr. 46. Namas yra trijų augštų, su didoku kiemu, apsodintu medžiais ir visiškai tinkamu darželio auklėtiniams žaisti.

Šiuo metu darželio patalpose vykdomas didesnio masto remontas. Žemutiniame augšte išversta siena, sujungiant du kambarius į vieną ir padarant didesnę vaikučiams žaisti patalpą. Taip pat čia įrengiama vaikučiams prausykla. Šiame augšte buvusi virtuvė nukeliama į rūsį, kur ji gana patogiai ir moderniai įrengiama.

Name esama dešimties kambarių, kurie šiaip paskirstyti: žemutinis augštas — visas vaikučiams, o taip pat ir antrajame augšte yra didokas kambarys vaikučių dienos poilsiui, kur sustatytos jų lovelės. Tame augšte yra ir svečiams skirtas kambarys. Kiti kambariai šiame augšte ir trečiasis augštas — seselių naudojimui.

Čia gyvena iš viso tik keturios seselės vienuolės, kurios pajėgia šią gražią auklėjimo įstaigą vesti ir kartu tarnauti Dievui bei pagelbėti savo tautiečiams lietuviams.

Darželyje registruotų vaikučių yra 38, tačiau kasdien ne visi susirenka. Esama daugiau berniukų negu mergaičių.

Marijos Nekalto Prasidėjimo seselių vienuolių centras yra JAV, Putnam, Conn. Taigi čia Toronte jų esama tik mažyčio padalinio.

Vaikučiai gražiai prižiūrimi

9 val. ryto jiems teikiamas pienas ir pyragaičiai, 12 val. — pietūs. Po to visi eina ilsėtis — dviejų valandų miego poilsis. Atsikėlusiems duodama atsigerti vaisių sunkos. 4 val. būna pavakariai, kurių metu duodami sumuštiniai ir kakao.

Taip pat gražiai auklėjimi ir mokomi

Iš seselių pagrindinėmis auklėtojomis esama dviejų seselių, kurios turi pedagoginį cenzą: viena jų — Lietuvoj įgytą, kita gi — Kanadoje. Tokiu būdu vaikučių auklėjimo programa derinama, jungiant vienos įgytas žinias nepriklausomoje Lietuvoje, kitos — Kanadoje.

Be žaidimų ir poilsio, darželyje praeinama ir mokslinimo programa, kuri y ra derinama tarp lietuviškosios ir kanadiškosios vaikų darželių programų. Vaikučiai mokomi poterėlių ir religinių tiesų.

Taip pat jiems nemažai pasakojama apie Lietuvą, sekamos pasakos, mokoma lietuviškų žaidimų ir šokių (žinoma suprastintų ir jų amžiui pritaikintų), dainuojamos dainos, seselėms diriguojant, o dažnai ir iš jų tarpo parenkant dirigentus.

Skotas deklamuoja lietuviškai

Darželio auklėtiniai yra tarp 3 ir 6 metų amžiaus. Didžioji vaikučių dalis (net 31) yra lietuviukai ir lietuvaitės. Vienok jų tarpe yra septyni nelietuviai. Tačiau tik pamėgink juos pavadinti nelietuviais, tuojau užsigaus ir supyks. Visi jie kalba, dainuoja ir žaidžia tik lietuviškai. Besilankant šių eilučių autoriui darželyje, buvo pakviestas 5 metų berniukas skotas ir paprašytas lietuviškai padeklamuoti. Jis gražiausiai padeklamavo lietuvišką eilėraštį, sumušė užkulniukais, linktelėjo galvą ir norėjo jau drožti šalin. Vienok buvo paklaustas: "Kas tu esi?". "Lietuviukas", nė kiek nedvejodamas atsakė ir nubėgo. Taip pat ir vokiečių tėvų mergaitė deklamavo lietuviškai, pasigirdama, kad ir ji esanti lietuvaitė. Žodžiu sakant, visi septyni nelietuvių tėvų vaikai taip sulietuvėję, kad niekas negalėtų jų atskirti iš kitų tarpo.

Iš ko darželis išsilaiko?

Kaip bendra taisyklė, už kiekvieną lankantį darželį vaikutį tėvai turėtų mokėti po $1.50 į dieną. Taigi savaitės penkių dienų bėgyje išeitų už vieną auklėtinį $7.50. Tačiau praktikoje taip nėra. Dėl to, kad seselės, nors ir pačios yra neturtingos, laikosi didelio humaniškumo principo: neturtinguosius užjausk. Taigi esama šiek tiek vaikučių, iš kurių tėvų visiškai neimamas mokestis. Jeigu kurių darželį lanko ne vienas vaikas — mokestis mažinamas. Taip pat daroma nuolaida ir toms šeimoms, kurių tik vienas tėvų turi darbą.

Gi išlaidų vaikų darželio vedimui yra nemaža. Juo labiau seselėms reikia spaustis taupymo atžvilgiu todėl, kad namas dar nėra išmokėtas. Reikalinga mokėti skolą, kurios yra nemaža. Namo kaina — daugiau 20,000 dolerių, kurių apie pusė dar neišmokėta. Gi centras, esantis Putname, nelinkęs skubintis su betkokia parama, nes norima, kad darželis pats išsilaikytų. Ligšiol taupiosios ir energingosios seselės tą naštą, nors ne lengvai, bet visdėlto neša.

Tačiau reikėtų, kad lietuviai neužmirštų jų paremti ne tik savo vaikučių leidimu į lietuvišką darželį, bet ir aukomis, nes seselių darbas yra didelis ir gražus lietuvybės puoselėjimo ir skiepijimo į mažųjų širdeles įnašas.

Lietuviškasis vaikų darželis veikia turėdamas reikiamą valdžios leidimą. Sėkmės lietuvaitėms seselėms jų kilniame darbe!

Užuomaršos vaikai

Vakarų Vokietijos vaikų auklėjimo stebėtojai konstatavo, kad II Pasaulinio karo metu gimusieji vaikai pasirodė esą didesni užuomaršos. Tačiau šiaip jau atrodo daugiau subrendę ir turi didesnį palinkimą bendriniam gyvenimui.

Kremliaus talkininkai

(Atkelta iš 3 pusl.)

rie turi diplomatinius pasus ir yra neliečiami šio krašto baudžiamųjų įstatymų, dar veikia Amerikos komunistų partija, diriguojama iš Maskvos. Jei sovietų bloko "diplomatai" Amerikoje dar galima šiaip taip susekti ir už negražius darbelius išvaryti, tai daug blogiau yra su vietine komunistų partija, įvairiais prokomunistais bei įvairaus plauko "liberalais". Vieni iš jų, t. y. tikrieji kompartijos vadai yra užsimaskavę pogrindyje, iš kur eina vadovavimas visai komunistinei veiklai Amerikoje, pagal Maskvos nurodymus, kiti dirba viešai prisidengę įvairių nekaltų organizacijų vardais, mokslo bei kultūros institucijose.

Šiai rūšiai "mikrobų" priklauso daug profesijų žmonių, pradedant profesoriais ir baigiant paprastais darbininkais. Jie atlieka svarbiausią komunizmo gangrenos darbą Amerikoje.

Atstovų rūmų priešamerikinei veiklai tirti komiteto pranešimu komunizmo pavojus iš vidaus ne tik nesumažėjęs, bet dar padidėjęs. Komunistinė veikla gyvai ir planingai reiškiasi visose svarbiausiose Amerikos gyvenimo srityse: teatro, radio, televizijos, spaudos, mokslo įstaigose, valdžios aparate ir t.t. Iki šiol atidengta 10 komunistinių celių veikusių vyriausybės ir kongreso įstaigose įvairiu laiku.

Sovietinis biurokratizmas

Vakarų Vokietijos spauda pavaizduoja sovietinio biurokratizmo pavyzdį. Girdi, kol traukinys iš Rytų Vokietijos gauna leidimą išvykti Vakarų Vokietijon, reikalinga po įvairiais dokumentais padėti apie 790 parašų ir juos patvirti 1,400 antspaudų...

PLATINKITE "DRAUGĄ"

NELAIKYKITE SUTAUPYTŲ PINIGŲ NAMIE!

ATIDARYKITE TAUPOMĄ SĄSKAITĄ ŠV. ANTANO TAUPYMO B-VĖJE, kur jie bus saugūs ir atneš augščiausią dividendą visoje Chicagoje nuo mėnesio pirmos dienos, jei pasidėsite pinigus prieš 10-tą dieną.

FREE GIFTS

Kad paskatinus jus pradėti taupyti mūsų keturiolikos milijonų ($14,000,000.00) dolerių stiprioje ir lietuvių tvarkomoje įstaigoje ... per liepos mėnesį bus duodamos šios dovanos mūsų taupytojams:

VELTUI (nemokamai) LAIKRODĖLIS, RANKOGALIŲ SAGTUKAI, PLUNKSNA ir PIEŠTUKAS, atidarantiems naują ar papildant jau esamą taupymo sąskaitą $5,000.00. VELTUI ŽIEBTUVĖLIS, PLUNKSNA ir PIEŠTUKAS atidarantiems naują ar papildant ju esmą taupymo sąskaitą $2,000.00. VELTUI STIKLINĖ PELENINĖ atidarantiems naują ar papildant jau esamą taupymo sąskaitą $50.00 ar daugiau.

ST. ANTHONY SAVINGS AND LOAN ASSOCIATION

1447 S. 49th Ct., Cicero 50, Ill. Tel. TOwnhall 3-8131 – 8132

Atidara kasdien; Uždara trečiadieniais ..... JUOZAS GRIBAUSKAS, Vedėjas

Lietuvių Prekybos Namai

BALDAI — NAUJAUSIO STILIAUS — BE BROKŲ

SĄSKAITOS BE FINANSŲ KOMPANIJŲ

☆

Didžiulis pasirinkimas svečių kambario baldų, 100% vilna ar nailon, su dviem ar vienu foteliu nuo $150.00—350.00

Vien 50 įvairiausių valgomųjų, Mahagoni, riešuto, ar ąžuolo, vyšnios medžio — 7 dalių valgomieji nedegamu viršumi Formica labai puikaus, stiliaus pas mus tiktai $129.00

Miegamieji ąžuolo, riešuto ar Mahagoni medžio—su šlifuotu sidabro veidrodžiu dreseris — komoda — lova — dvi lempos, pas mus tik $149.00

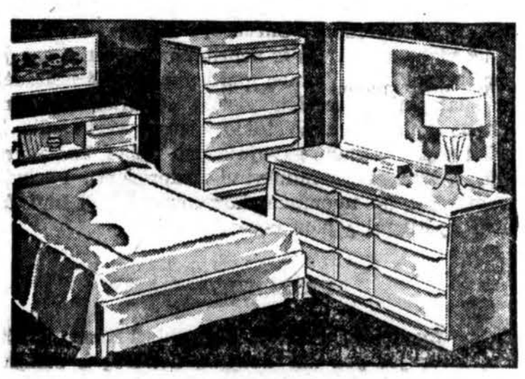

☆

Virtuvės stalai chromo su formica viršumi, 5 dalių stalas ir 4 kedės nuo . $39.00—$99.00

Kilimai 100% vilna, 9x12 puikių spalvų $59.00
Šaldytuvai 8 cub.-pėdų, 1956 metų tik $175.00
Parcelano pečiai virimui: Crown, Universal, Norge ir daug kt. $99-149
Knygoms spintos stiklo durim tik $29.00
Kavos staliukai ąžuolo ar riešuto medžio tiktai $6.50
Telefonui staliukai, ąžuolo, riešuto ar Mahogani, tiktai $2.50
9x12 linoleum įvairių spalvų tik $6.50

FURNITURE CENTER, Inc.

3224-26 South Halsted Street Telefonas – VIctory 2-4226

Atidaryta pirmadieniais, ketvirtadieniais nuo 9 iki 9:30 val. Kitom dienom nuo 9 iki 6 val. Sekmadieniais nuo 10 iki 5 val.

REIKŠMINGAS LONDONO BOKŠTAS

KAIP BUVO NUKANKINTAS THOMAS MORE

Persikelkime mintimis į Londono bokštą, kuriame buvo įrengtas valstybės kalėjimas už garsius nusikaltimus arba dideles dorybes. Ten buvo uždaryti tėvynės išdavikai ir herojai; ten buvo nukankinti patriotai ir tikėjimo išpažinėjai; ten buvo įmesti didelių ir šventų idealų žmonės, kaip Arundel ir kardinolas Roffense, kurie geriau sutiko mirti, negu atsižadėti tikėjimo.

Karalius Henrikas VIII, buvęs karštas katalikas, sumanė vesti antrą žmoną, reikalaudamas, kad popiežius duotų jam legalų persiskyrimą su pirmąja žmona. Jo prašymas, prieštaraujantis Katalikų Bažnyčios mokslui, buvo atmestas. Tada Anglijos karalius pasiuntė popiežiui ultimatumą: "Arba duok man skyrybas, arba aš sunaikinsiu katalikų tikėjimą savo karalijoj".

Henrikas VIII, negavęs skyrybų, pasikselbė anglų Bažnyčios galva, dvasiškijos tvarkytoju. Pradėti krivini persekiojimai prieš katalikus, likusius ištikimais popiežiui. Šis periodas buvo pavadintas "angliškuoju teroru". Kiekvienas kunigas, kuris išdrįso laikyti šv. mišias, ar pasaulietis, išdrįsęs jų klausyti, būdavo areštuojami ir uždaromi garsiame Londono bokšte, o paskui — nukertamos galvos.

Įaukų skaičių pateko ir Thomas More, Anglijos kancleris, didelės išminties vyras, vienas grasiausių Europos politikų ir rašytojų.

Henrikas VIII žinojo jo vertę, nes Thomas More buvo dešinioji jo ranka, ir jį gerbė. Bet skyrybų sūkuryje karaliaus protas aptemo, nebeatskyrė gero nuo blogo. Po pirmųjų skyrybų darė dar kitas penkerias! Buvo pramintas šešių žmonų mėlynbarzdžiu.

Thomas More pasmerkė karaliaus skyrybas. Už tai buvo tuojau areštuotas ir uždarytas Londono bokšte. Jis ir čia, mirties akivaizdoje, pasirodė herojumi. Tvirtas tikėjime ir teisingume, pasmerkė antikatalikiškus įstatymus.

Vieną naktį pasigirdo žingsniai ir aktų tarškėjimas. Atsivėrė kalėjimo durys. Jose pasirodė išbalusi ponia: tai buvo jo žmona, atvykusi jį gelbėti nuo mirties. Parpuolusi ant žemės šnabždėjo: "Gelbėkis! Gelbėkis!" Galite įsivaizduoti vyro padėtį prieš savo verkiančią žmoną. Jis jai atsakė: "Tu nori, kad aš iškeisčiau amžinybę ant dvidešimties likusių gyvenimo metų?"

Prieš pat jo mirtį duktė Margarita jį akabinusi verkdama kalbėjo: "Tėveli, tu eini mirti nekaltas!" Jis jai linksmu veidu atsakė: "Mano dukra, ar turėtum, kad aš mirčiau nuodėmėje?".

Tada Thomas More atsiklaupė, pasimeldė ir ten stovinčiai miniai pasakė, kad jis mirštąs katalikų tikėjime. Budelis atsiprašė, o More, jį apkabinęs, pasakė: "Tu šiandien suteiki man didelį patarnavimą. Bet žinok, kad mano kaklas yra trumpas, gerai pataikyk, kad neliktum sugėdintas".

T. More nukankinimas liks amžiais didžiausia gėda Bažnyčios priešams, o jam amžina garbė, šventojo vainikas. Protestantas istorikas Tapin Thoiras yra parašęs "Thomas More buvo kilni asmenybė tame amžiuje, kuriame jis gyveno". Harpsfield papildė: "Tai buvo garbingiausias ir nekalčiausias žmogus, kurį tie laikai pažino".

Bažnyčia jį paskelbė šventuoju, minėdama jo šventę liepos 9 d. **T. B. Mikalauskas**

Atominiai lėktuvai padarys perversmą aviacijoj

Sovietai girdamiesi didžiuojasi, kad jų naujausio tipo sprausminiai lėktuvai lenktyniauja su amerikiečių lėktuvais. Net yra nuomonių, kad girdi kaikurie sovietų naujųjų lėktuvų tipai esą žymiai pranašesni už amerikiečių turimus sprausminius lėktuvus.

JAV specialistai jau senokai priėjo išvadą, jog geriausias būdas aviacijos srityje pralenkti sovietus, tai pasigaminti atominių lėktuvų. Tam jau ir bandymai daromi. "Aviation Week" tarp kitko leido suprasti, jog netolimoje ateityje pasirodys atominiai lėktuvai ir tuo ligšiolinėje aviacijoje bus padarytas perversmas. Atominiai lėktuvai būsią žymiai didesni už ligšiol žinomus didžiuosius lėktuvus, nes tik atominio lėktuvo motoras, kartu skaitant jo apsaugą nuo spinduliavimo, sveriąs nuo 90 iki 110 tonų. Atominiai lėktuvai būsią žymiai greitesni už ligšiolinius pačius greičiausius lėktuvus ir, svarbiausia, jais būsią galima pasiekti neribotus nuotolius.

Ką gauna sovietų gyventojas?

Sovietuose javų derlius per metus siekia 40.3 miliono tonų, bulvių derlius — 12.5 mil. tonų; pieno gauna maždaug 10 mil. tonų; mėsos — 3 mil. tonų; kiaušinių — 2.6 biliono. Jei visos gėrybės būtų nenaudojamos niekam kitam, o tik maistui, tai tuo atveju, atsižvelgiant į sovietų gyventojų skaičių, kiekvienam gyventojui dienai tektų: 530 gramų grūdų, 170 gramų bulvių, 137 gramai pieno, 40 gramų mėsos ir vienas kiaušinis per mėnesį.

Nėra laisvės — nėra nei tėvynės, nėra tėvynės — nebus ir laisvės. Mylėdamas Lietuvą — myliu laisvę.

— **Tumas Vaižgantas**

Aš nežinau nieko ydingesnio, nieko niekingesnio už melą. Tai yra apmaudo bailumo ar tuštybės gaminys.

— **Lord Chesterfield**

VASARVIETĖ "NIDA"
Sav. Pr. Kalvaitis
BEVERLY SHORES, IND.
Tel. Michigan City TRiangle 2-2711
Lietuviškas maistas, alus ir vynas
Gera maudymuisi vieta

Duoną ir įvairias skoningas bulkutes kepa

BRUNO'S KEPYKLA
3339-41 S. Lituanica Ave.
Tel. Cliffside 4-6376
Pristatome į visas krautuves ir restoranus, taip pat išsiunčia į visus artimuosius miestus.

PERKRAUSTYMAI — MOVING
Pigus, sąžiningas darbas. Visi apdraudimai. Iš artimų ir tolimų distancijų. Šaukite sekančiai:

ANTANAS VILIMAS
3415 S. LITUANICA AVE., CHICAGO, ILL.
Telefonas — FRontier 6-1882

CHICAGO SAVINGS NAUJAS NAMAS

Kairėje matote būrį įtakingų asmenų, 1955 m. rugsėjo 12 dieną susirinkusių į Chicago Savings & Loan Association naujo namo, esančio 6243-45 So. Western Ave., statybos pradžios (ground breaking) ceremonijas. Paveiksle iš kairės į dešinę stovi: Jack Healy, vyriausias egzaminatorius iš State Auditor įstaigos; John McCarthy, Marquette National Bank direktorių pirmininkas; Barney R. Pietkiewicz, Crane Savings & Loan Association prezidentas; Julius Brenza, Metropolitan State Banko prezidentas; Allan Anderson, Federal Home Loan Banko viceprezidentas; Walter McAvoy, Illinois įstatymus leidžiančios įstaigos atstovas; Michael Hannigan, 15-to wardo republikonų komiteto atstovas; John Kluczynski, J. A. Valstybių kongreso atstovas; Bernice Stephon, Chicago Savings sekretorė; John Pakel Jr., Chicago Savings viceprezidentas; John Gregg, Chicago Savings viceprezidentas; Anton Valonis, Metropolitan State Bank iždininkas; Chas. Beehham, direktorius; Percival Trudeau, Chicago National Banko viceprezidentas; Ralph Puslis ir William Sebastion, Chicago Savings direktoriai.

Kasamojoj mašinoj sėdi: John Pakel Sr., Chicago Savings prezidentas; Miss Elaine Pakel, tarnautoja; John F. O'Toole, 15-to wardo demokratų komiteto atstovas, ir Norbert H. Lamberty, Chicago Savings advokatas.

Į statybos pradžios ceremonijas dar buvo atvykę Mr. ir Mrs. A. Rudis, teisėjas Alfonse F. Wells,. kun. E. A. Conway, lietuvių anglų spaudos bei įvairių Real Estate įstaigų atstovai, nors paveiksle jų ir nėra.

Žemiau dešinysis paveikslas rodo iki šios dienos padarytą Chicago Savings naujo namo statybos progresą, o dar žemiau kairėj esantis paveikslas rodo šios įstaigos namą, kai šių metų pabaigoje jis bus baigtas.

Chicago Savings & Loan Association naujasis namas bus ne tiktai vienas gražiausių tos rūšies namų visoje Chicagoje, bet jis bus įrengtas su vėliausiais pagerinimais bei patogumais greitesniam ir malonesniam taupytojų bei paskolų aplikantų patarnavimui.

Chicago Savings iš anksto kviečia kaip senus, taip ir naujus taupytojus, ir bendrai visus lietuvius rengtis į Chicago Savings naujo namo šaunų atidarymą (Grand Opening) 1957 metų sausio mėn.

Kad persikeltų į naują namą su turtu, nemažesniu kaip 20 milijonų dolerių, Chicago Savings kviečia visus į talką. Per pirmus šių metų 6 mėnesius Chicago Savings turtas paaugo virš $2,400,000.00. Jei taip augsime ir per ateinančius 6 mėnesius, tai į naują namą persikelsime su turtu, viršijančiu $20,000,000.00. Kad užtikrintume tokį patį augimą, pradedant 1-ma ir baigiant liepos 15-ta diena kiekvienas, atidarantis naują sąskaitą arba padidinantis savo seną sąskaitą su nemažiau kaip $10.00 — gaus puikią dovanėlę. O padedantieji nemažiau $1,000.00 gaus kamerą arba nepaprastą 4 asmenų stalo setą. Vaikai, atėję su tėvais, taip pat gauna dovanų.

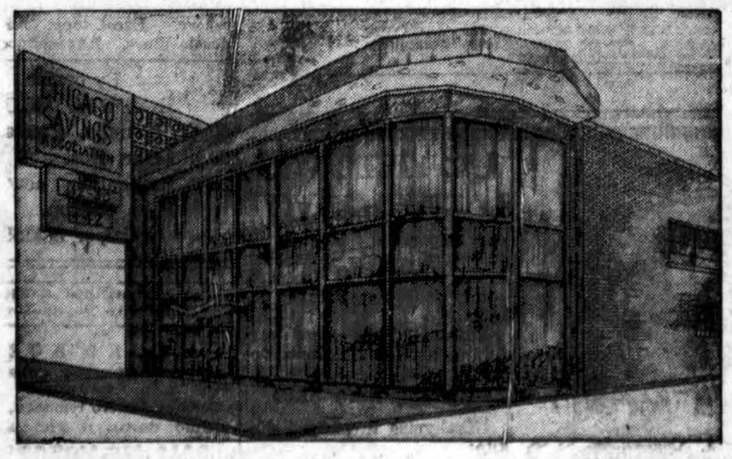

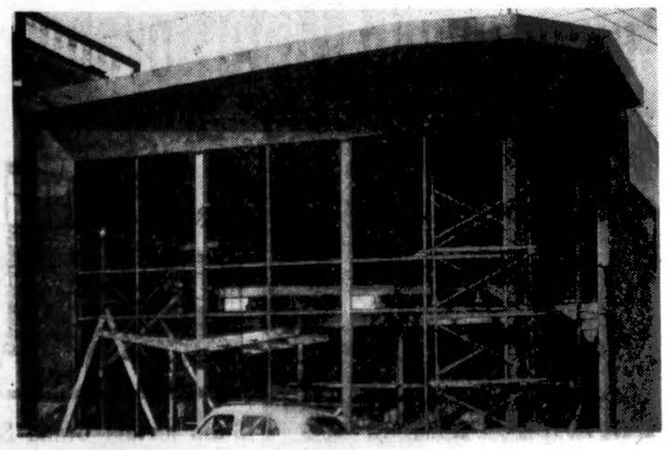

Chicago Savings per 32 metu saugiai ir pelningai tarnauja savo taupytojams. Per visą tą laikotarpį ji visada išmokėdavo aukštesnį dividendą negu didžiuma kitų finansinių įstaigų. Toliau gyvenantieji pas mus gali taupyti laiškais. Norint sužinoti mūsų mokamus dividendus ir mūsų teikiamus vertingus patarnavimus, prašome mums paskambinti **GRovehill 6-7575.**

Pas mus taupomi pinigai yra pilnai apdrausti.

CHICAGO SAVINGS and LOAN ASSOCIATION

6234 South Western Avenue

Atdara — pirmad. nuo 12 iki 8 val., antrad. ir penktad. nuo 9 iki 4 val., ketvirtad. nuo 9 iki 8 val., trečiad. užda ryta visą dieną, o šeštad. nuo 9 iki 2 val. po pietų.

P.&J. JOKUBKA
TV. DEIMANTAI IR LAIKRODŽIAI
Pardavimas ir Taisymas
4077 So. Archer Ave.
Chicago 32, Ill. — Tel. LA 3-8617

SOPHIE BARCUS
RADIO PROGRAMA
Iš WGES stoties — Banga 1490
NUO PIRMAD. IKI PENKTAD.
8:45 iki 9:30 val. ryte
ŠEŠTAD. 8:30 iki 9:30 ryte
PIRMADIENNIO vak. nuo 7—8 v.
SEKAD. 8:30—9:30 v. r. iš stoties WOPA — 1490 kil.
Chicago 29, Ill. HEmlock 4-2413
7121 So. ROCKWELL ST.

GUŽAUSKŲ
BEVERLY HILLS GELINYČIA
Geriausios gėlės dėl vestuvių, bankietų, laidotuvių ir kitų papuošimų.
2443 WEST 63RD STREET
Tel. PRospect 8-0833 ir PR 8-0834

IŠ ARTI IR TOLI BALDŲ PERKRAUSTYMAS
Naujas specialus didelis sunkvežimis su pilna apdrauda. Pigus ir sąžiningas patarnavimas.
R. ŠERENAS
4546 S. Wood St., Chicago 9, Illinois, tel. YI 7-2972

ROOSEVELT FURNITURE CO.
(LIETUVIŲ KRAUTUVĖ)

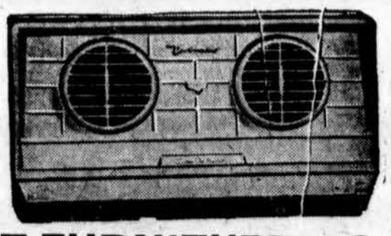

Pirmą kartą pasiūlo oro vėsintuvą (Air Conditioner) tik už $39.95. Tas vėsintuvas galima naudoti kiekvienam kambaryje ir automobilyje. Galite šį vėsintuvą gauti 5 dienų išmėginimui. Ne reikia mokėti rankpinigių ir mokestis tik $1.00 į savaitę.

ROOSEVELT FURNITURE CO.
2310 W. Roosevelt Rd. Telefonas SEeley 3-4711
NELLIE BERTULIS IR FELIX RAUDONIS, savininkai
Krautuvė atidaryta kasdien iki 6 val. vak. Pirmad. ir Ketvirt. iki 9 val. vak. ir Sekmadieniais nuo 11 val. ryto iki 4:30 v. po pietų.

Nauji Lietuviški Rekordai

Po $1.50 vienas:

Valcas — Žvakė ir Plaštakė. Budriūnas Vyrų Kvartetas.
Į Kovą. Gyvenimo Aidų ir O, Dalelė. Budriūno Vyrų Kvartetas.
Vežė Mane Iš Namų ir Klumpės. Budriūno Vyrų Kvartetas.
Tėvynei ir Subatos Vakarėlį. Budriūno Vyrų Kvartetas.
Alutis ir Šauksmas. Budriūno Vyrų Kvartetas.
Žemaitiška Liaudies Daina ir Subatos Vakarėlį. Švedo Dainų ir Šokių Ansamblis.
Apie Palvą Arklį ir Kikilis. Švedo Dainų ir Šokių Ansamblis.
Aviža Prašė ir Šią nedėlelė ir Nudavė Dukrelę. Solo Marijošius.
Žvaigždelės ir Temsta Dienelė. Motekaitienės ir Kalvaitytės Duetas.
Barkarolė ir Sutemo. Motekaitienės ir Kalvaitytės Duetas.
Čigonės ir Noktiurnas. Motekaitienės ir Kalvatytės Duetas.

Po $1.00 vienas:

Daug, Daug Dainelių ir Gyvenki, Juokis, Mylėk. Moterų Kvart. Rūta.
Ramu Čia Gyventi ir Šlama Šilko vėjas. Moterų Kvartetas Rūta.
Meilios Akys Polka ir turtuolių Polka. Lietuviškas Akordeonų orkestr.
Elenos Polka ir Linksmybės Polka. Lietuviškas Akordeonų orkestras.
Žygis į Vilnių ir Pakirsiu Berželį. Vyrų Oktetas Aidai.
Valio Piovejėliai ir Rytoj Šventa Išmiegosim. Vyrų Oktetas Aidai.
Koja, Koja Polką ir Linksmų laikų Polka. Orkestras.
Paskutinis Sekmadienis Tango ir Vyrai Užkim. Fokstrotas. Solo Šabaniauskas.
Nutilk, Širdie Tango ir Kanarkų Fokstrotas. Solo Šabaniauskas.
Jonelio Polka ir Dariau Lyseles. Solo Šaukevičius ir Orkestras.
Bridgeporto Polka ir Diana Polka. Jezavito Orkestras.
Klumpakojis Polka ir Šok, Mergele, Polka, Lietuviškas Orkestras.
Kaip Gi Gražus ir Pas Darželį Trys Mergelės. Vyčienės ir Miliauskaitės Duetas.
Dzukų Dzyvai ir Zanavykų Prašmatnybės Polka. Lietuvių Taut. Ork.
Tykiai, Tykiai ir Visur Tyla. Solo Babravičius.
Našlaitės Kapas ir Griovėsių Gėlelė. Pūpų Dėdė ir Dėdienė.
Tu, Lietuva ir Dru-Lia. Pūpų Dėdė ir Dėdienė.
Kai Aš turėjau ir Kam Šeri Žirgelį. Vanagaitis ir Olšauskas.
Marcinkonių Polka ir Virginia Polka. Orkestras.
Dzinguliukai ir Gyvenk, Juokis ir Mylėk. Duetas su Orkestra.
Geismai ir Svajonės ir Oželis. Kvartetas su Orkestru.
Vainikas 1 ir 2 dalis. Lietuviškų melodijų rinkinys. Orkestras.

Rekordus siunčiame ir Paštu į kitas šalis. Amerikoje už persiuntimą ir supakavimą dar extra $1.50. Kanadon 2.50. Siųsdami rekordų užsakymą siųskite kartu ir pinigus C.O.D. rekordų nesiunčiame.

JOS. F. BUDRIK FURNITURE, INC.
3241 So. Halsted St. Tel. CAlumet 5-7234
CHICAGO 8, ILLINOIS

Pasinaudokite "Draugo" Classified skyriumi.

Sukaktuvinių Metų Dovanos Taupytojams

Šiais metais Crane Savings mini savo 30 metų sukaktį. Šia proga bendrovės vadovybė nutarė duoti dovanų visiems naujiems ir seniems taupytojams. Štai jos:

1. Kas atidarys naują sąskaitą arba padės į senąją $50.00 ar daugiau, tai gaus dovanų bendrovės raktą su termometru arba puikią piniginę.
2. Kas padės $150.00 ar daugiau, tai gaus stiprų ir parankų plastikinį arba nailoninį shopping bag (krepšį pirkiniams).
3. Kas padės $500.00 ar daugiau, tai gaus saugią dėžę dokumentams laikyti arba perlų karolius.

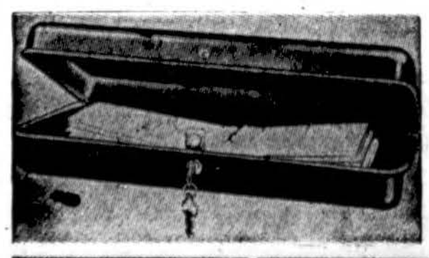

CRANE SAVINGS
AND LOAN ASSOCIATION
2555 West 47th Street LAfayette 3-1083
B. R. Pietkiewicz, prez.; E. R. Pietkiewicz, sekr. ir advokatas
Mokame aukštus dividendus. Kešiuojame čekius. Parduodame ir išperkame valstybės bonus. Taupytojams patarnavimai veltui.
ATIDARYKITĖ SĄSKAITĄ ŠIANDIEN. APDRAUSTA IKI $10,000
DARBO VALANDOS: pirmad. ir ketv. nuo 9 iki 8 val. vak.; antradienį ir penktadienį nuo 9 iki 5; trečiadienį uždaryta, o šeštadieniais nuo 9 valandos iki vidudienio.

PAJIEŠKOJIMAI

Pajieškoma: **Marija Armonavičienė-Maskoliūnaitė**, duktė Juozo, išvykusi iš Lietuvos 1935 metais. Jieško iš Lietuvos **Norgelytė Zuzana**, duktė Jono. Atsiliepti šiuo adresu: **Antanas Juzelskis, 4909 Lovett, Detroit 10, Michigan.**

"NEW ERA" shampoo

Gamintojas NEW ERA, Nauja Gadynė, shampoo

Nauja Gadynė — shampoo.
Tai labai geras **shampoo**, kurį jis pats vartodamas 40 metų — nei žilsta, nei plinka. Tas pagal specialią formulę pagamintas mišinys iš cocoanut alyvos ir jo išrastų priedų labai švelnina galvos odą. Siųskite $2.00 už 8 oz. bonką. —

FRANAS BITAUTAS
302 So. Pearl Street
DENVER, COLORADO

TT. MARIJONŲ STOVYKLA BERNIUKAMS

Arti Chicagos
Hinsdale, Ill., apylinkėje

Sezonas prasideda liepos 7 d., 1956 m.

Priimami berniukai nuo 10 metų iki 16 m.

Pagal susitarimą priimami berniukai ankščiau ir jaunesni.

Pirmosios savaitės vyks griežtoje lietuviškoje programoje.

Kreipkitės:
REV. VICTOR RIMŠELIS, MIC.,
Marian Hills Seminary
Clarendon Hills, Ill.
Tel. HINSDALE 1441

Ne visi vienodi tie oro vėsintuvai. Pirk tokį, kuris Tamstos butui tinkamiausias: stacianarinis ar vežiojamas, paprastas ar visiškai automatinis — pas Gradinską, J. G. Television Co., 2512 W. 47th St., FR 6-1998.

Sveikinimų Kortelės visoms progoms!

10
Puikių spalvotų kortelių lietuviškai vaizduojančių 4 metų dalis
$1.00

Pagerbkite savo brangiuosius meniškų sveikinimu. Užsisakykite dabar, siųsdami $1 adresu:

DRAUGAS
2334 So. Oakley Ave.
CHICAGO 8, ILL.

DAINUOK

12 dainų rinkinys vienam ir dviems balsams su fortepionu. Melodiją ir žodžius parašė Jonas Gvazdaitis. Fortepionui pritarimą patvarkė Juozas Žilevičius.

Kaina $2.50

Užsakymus siųskite:
DRAUGAS
2334 So. Oakley Ave.
CHICAGO, ILL.

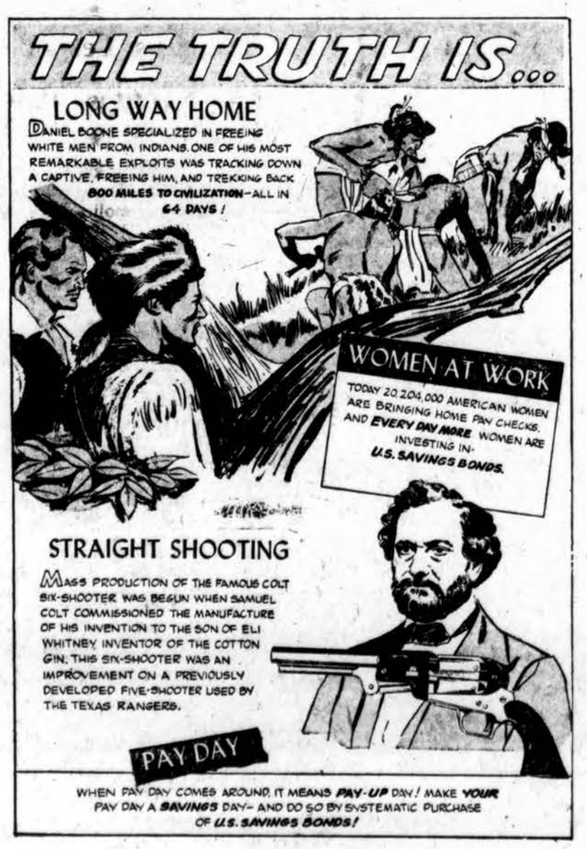

UŽ LIETUVOS LAISVĘ KOVOT

dar nepervėlu. Agituot ir reikalaut, kad maskoliai kraustytus lauk iš Lietuvos, —tai visų gerų lietuvių pareiga.

Rašant laiškus visad vartokite antikomunistinius vokus.

40 įvairių vokų $1.00

Užsakymus ir pinigus siūskite:
DRAUGAS
2334 So. Oakley Ave.
Chicago 8, Illinois

TELEVIZIJA • RADIJAS

HI-FI FONOGRAFAI • VOKIŠKI RADIJAI
DIDELIS PASIRINKIMAS • PARDUODAME IR TAISOME
FRANK'S TV & RADIO, INC.
3240 So. Halsted St. CAlumet 5-7252

CLASSIFIED AND HELP WANTED ADS

REAL ESTATE

Norite nekiln. turtą pigiai pirkt arba greit ir gerai parduot — kreipkitės į šią įstaigą.
Parūpinam gerom sąlygom paskolas
A. BUDRECKAS, REALTY
4081 ARCHER AVE. LA. 3-3384

Nejud. turto pirkimas-pardavimas, visokia apdrauda, notarijatas
P. LEONAS
REAL ESTATE
2735 W. 71st St. — WAl. 5-6015

Prieš pirkdami ar parduodami namus, biznius, sklypus ar ūkius atlankykite mus.
KUTRA-NORKUS REALTY
REAL ESTATE-INSURANCE
NOTARY PUBLIC
2405 West 51 St.
WAlbrook 5-5030
PRospect 8-3579 (vak. ir sekmad.)

REAL ESTATE
Paskolos. Nej. Turtų Valdymas
VISŲ RŪŠIŲ APDRAUDIMAI
K. MALONIS,
Namų PRospect 8-2071

Šioje nejudomo turto pardavimo įstaigoje perkant ar parduodant. Jūsų laukia greitas ir teisingas patarnavimas.
NORVILA-KURŠIUS
REAL ESTATE SALES
2600 West 59th Street
Visi telefonai: **PRospect 8-5454**

SAVE FOR YOUR INDEPENDENCE — BUY U.S. SAVINGS BONDS

REAL ESTATE

Medinis 5 kamb. 2 mieg. ir porčių kambarys. Centr. šild. — alyva. Homan ir 63 apyl. Didelis sklypas. Daug gėlių ir medžių. $14,500.
Mūrinis su maisto krautuve ir 4 kamb. butu. $100,000 metine apyvarta. Marquette Parke.
Medinis — krautuvė ir 5 kamb. Labai gerai einantis biznis. Įkainuotas skubiam pardavimui. Brighton Parke.
Mūrinis 4 kamb. Centr. šild. Gage Parke. 10,500.
Mūrinis 3 bt. ir krautuve Brighton Parke.
ŠIMAIČIAI
Realty, Builders, Insurance
2737 West 43 St.
CLifside 4-2390

BY OWNER
ANTIOCH
Year 'round home on wooded lot on East Loon Lake. 3 bdrms., comp. liv.-dip. rm. natl. firepl., cab bookcase, sun perch, cab. kit., full bcmt., oil ht., 2 car gar. Lot 132x224. Lake rights, swimming and fishing. Must be seen to be appreciated.
Very reas.
Antioch 478J2.

BARGAIN PRICE. PARK RIDGE By owner. 5 yr. old. frame semi-ranch; expandable. Large L shape liv-din. rm., 2 bedrms., full bsmt.; drapes; liv. rm. 22'x13'. Fully landscaped $22,900. **2907 Oakton, TAlcott 3-5784.**

MARQUETTE PARKE
Mūrinis — 2 po 6 kamb. Garažas.
Mūrinis — 2 po 5 kamb. Garažas.
Mūrinis — 6 ir 7 kamb. Garažas.
BRIGHTON PARKE
Mūrinis — 3 po 4 kamb. Garažas.
VENTA REAL ESTATE
4409 S. Fairfiel Ave.
Ofisas atdaras nuo 5 val. vak. iki 8 val. Šeštad. ir sekmad. visą dieną. Tel. darbo metu **LAfayette 3-3881.** Kitu laiku **LAfayette 3-9027,** arba **VI 6-9446.**

CRYSTAL LAKE — BY OWNER
Ranch home on corner lot, 3 blocks from lake. 2 yrs old. Plast. walls, oak flrs, large knotty cedar and cer. tile kit. Tile bath. 2 bdrms. and den. Living rm. with picture window. Auto. oil ht. Alum. combin. storms and screens. 1½ car garage. $12,600 or make an offer.
CRYSTAL LAKE 1363W2

LAKE ZURICH—Leav. city, must sell 2 bdrm. Ranch with family rooms; 2 car gar., appl. storms, water softener, carpgt., venitian blinds, city sewers-water. Close to lake. **GEneral 8-6222**

PALATINE
Rustic ranch home, paneled in fine woods, wood burning crab orchard fireplace, large new horse barn; 8 acres beautiful oak and hickory woods; creek; acreage alone good investment at $35,000. Leaving state, imm. possession.
PALATINE 13R2

P. STANKOVIČIUS
REAL EST. ir INSUR. BROKERIS
LIETUVIŲ AUDITORIJA
3133 So. Halsted St.
Ph. DAnube 6-2793
Padeda pirkiti - parduoti namus ūkius, biznius. Parūpina paskolas draudimus ir daro vertimus. Tvarko imigracijos dokumentus. Ofisas atdaras kasdien nuo 10—7.

PROGOS — OPPORTUNITIES

By Owner
Grocerland Store
Good North side trans. corner location. Meat Market, produce — bakery. Excel. opp. for butcher, double store. **RAvenswood 8-2490**

By owner
ROOMING HOUSE
N. W. 5 units, 6 rms. owner, oil ht. Gar. Bus. and building. New foundation, new wiring. Reason.
JUniper 8-2560

AUTOMOBILES — TRUCKS
Automobiliai — Sunkvežimiai

VIKTORO KOZICOS
lietuviška gazolino stotis ir auto taisymas
atliekami motoro remontai, lyginimo dažymo darbai ir keičiamos dalys
CALL-ME-MOTORS CO.

MISCELLANEOUS
Įvairūs Dalykai

LIET. APDRAUDŲ AGENTŪRA
Visų rūšių apdraudos. Automobilių finansavimas. Notariatas. Valstybės patvirtintos kainos.
Prieš darydami apdraudas kitur pasiteiraukite pas mus.
JONAS KIRVAITIS,
WAlbrook 5-5671
INTERSTATE INSURANCE AGENCY
6108 S. Ashland Ave., Chicago 36, Ill

Remkite dien. Draugą!

HELP WANTED — MOTERYS

SECRETARY
This is your opportunity to become associated with a leading Company. This is a position with a definite future.

REQUIREMENTS:
Shorthand, 90 words per minute; typing 60 words per minute. Forty hour week.

BENEFITS
- 24 working days, paid vacation
- 8 paid holidays per year
- Generous sick leave, retirement plan, hospital and insurance program. Phone

MR. C. E. DREW
COlumbus 1-1278
LOCAL OFFICE OF
SANDIA CORPORATION
A subsidiary of the Western Electric Company, engaged in research and development of nuclear weapons.

Waitresses
FULL TIME or PART TIME
GOOD TIPS
"The Emerald Room"
GRAEMERE HOTEL
3400 W. Washington

HELP WANTED — VYRAI

REIKALINGAS BARTENDERIS,
vyras arba moteris. Turi kalbėti angliškai. Teirautis po val. vakare pas Stanley.
DRexell 3-8514

BUILDING & REMODELING

VIKTORAS ŠIMAITIS
General Contractor
Stato rezidencinius ir komercinius namus; pasiūlo sklypus; rekomenduoja planus; išrūpina statybos kreditus. Skambinti vak.: VI 7-4229 arba rez. tel. BI 7-3340. Kreiptis —
ŠIMAIČIAI
Realty - Builders - Insurance
2737 West 43rd Street

KONTRAKTORIUS
STANDARD BUILDERS, INC.
2523 W. 69 st. Chicago 29, Ill., PRospeckt 8-3792
A. GINTNERIS — pirmininkas
V. F. PETRAUSKAS — stat. vedėjas
Lietuvių Statybos Bendrovė:
- stato namus pardavimui,
- priima užsakymus,
- atlieka remonto darbus,
- įrengia aluminijaus langus ir duris.

ANTANAS LUKAS IR SŪNUS
2717-19 West 71st Street
BUILDING CONTRACTORS
Stato naujus namus, atremontuoja senus. Kreipkitės:
Tel. — HEmlock 4-5881

LIETUVIŲ STATYBOS BENDROVĖ
MŪRAS
BUILDERS, INC.
Stato gyvenamuosius namus, ofisus ir krautuves pagal standartinius planus ar individualinius pageidavimus.
Įvairūs patarimai statybos bei finansavimo reikalais, skiciniai planai ir namų įkainavimas nemokamai.
Statybos reikalais kreiptis į reikalų vedėją šiuo adresu:
JONAS STANKUS
kasdien nuo 4 val. popiet.
Tel. PRospect 8-2013
6800 SO. CAMPBELL AVE., Chicago 29, Illinois

ŠILDYMAS
A. Stančiauskas ir A. Lapkus nstoliuoja visų geriausių Amerikos firmų gazu ir alyva kūrenamus pečius (furnaces), visų dydžių oro vėsintuvus Air conditioners) ir atlieka visus skardos darbus.
1546 S. 49th COURT, CICERO
Tel. OLympic 2-9311 nuo 8 val ryto iki 5 val. vakaro.
Telef. nuo 5 val. vak.: OLympic 2-6752 ir OLympic 2-8492

Jei turite parduoti ar išnuomoti, pasiskelbkite smulkių skelbimų skyriuje. Skelbimą galite perduoti telefonu: VIrginia 7-6640.

PLATINKITE "DRAUGĄ"

VIRŠ 15,000,000 Amerikos gyventojų žino,

kad taupyti apdraustose Taupymo ir Skolinimo Bendrovėse yra saugu ir pelninga.

Universal Savings and Loan Association užtikrina saugumą ir gražų pelną.

Saugumą užtvirtina Suvienytų Valstybių valdžios agentūra iki $10,000.00 kiekvienam indėliui ir reikalingi rezervai, o pelną — patyrusių ir sąžiningų vedėjų pastangos.

Galite taupyti atvykdami asmeniškai ar per laiškus. Bus greitas ir draugiškas patarnavimas.

Dėl paskolų ir visais finansiniais reikalais kreipkitės:

UNIVERSAL SAVINGS
AND LOAN ASSOCIATION
1800 S. Halsted Street, Chicago 8, Illnois

MOVING APDRAUSTAS PERKRAUSTYMAS MOVING
IŠ TOLI IR ARTI
NAUJI DIDELI TROKAI - NAUJAUSI KRAUSTYMO ĮRANKIAI
ILGŲ METŲ PATYRIMAS - PIGUS IR SĄŽININGAS PATARNAVIMAS
JUOZAS NAUJOKAITIS
2022 W. 69 St. CHICAGO 36, ILL. Tel. WAlbrook 5-9209

Perskaitę dienr. "Draugą", duokite jį kitiems.

Perskaitę dienr. "Draugą", duokite jį kitiems.

BALIONAI IR LIETUVĄ PASIEKĖ

Sovietų okupuotuose kraštuose, ypač Čekoslovakijoje, balionais numestų atsišaukimų paskleidimas gyventojuose kelia didelį susidomėjimą. Sovietai tuo labai susirūpino.. Pirmiausia kovai su balionų akcija buvo įpareigoti vietos komunistai ir komunistinis jaunimas. Įpareigotieji turi dieną ir naktį budėti, kad, nukritus atsišaukimams, juos tuojau pat sunaikintų. Tačiau, kai tokių balionų pasipylė daugiau ir masę atsišaukimų buvo neįmanoma surinkti, talkon atėjo sovietų naikintuvai. Jie paruošties stovyje būriais stovi Čekoslovakijos pasiniuose ir turi uždavinį pasirodžiusius balonius pašauti, kad tuo būdu sutrukdytų atsišaukimų paskleidimą okupuotose kraštuose.

Besidomį atsišaukimais susilaukia griežtų bausmių. Vienas čekų komunistų pareigūnas, kurys yra visų Amerikos gyvybės draudimo bendrovių polisų turėtojos, nes daugiausia vyrai, apdrausdami savo gyvybę, polisą užrašo žmonos vardu. Kadangi amerikietė moteris, pagal statistinius duomenis, ilgiau gyvena negu vyras, tai visdėlto jos dar spėja pasinaudoti savo vyrų gyvybės apdraudomis.

Po 10 metų nusiskuto barzdą

Vienas austras Josef Rupp iš Himbergo 1945 m. pasižadėjo nesiskusti tol, kol nepasitrauks iš Austrijos paskutinis raudonarmietis. Po 10 metų pagaliau Rupp susilaukė dienos, kada galėjo nusiskusti. Rašoma, kad skutimo apeigos buvo nepaprastai iškilmingos, grojant orkestrui ir dalyvaujant viso miesto gyventojams, kurie, Rupui barzdą nuskutus, šoko ir vaišinosi vynu iki vidurnakčio. Dabar Rupp atrodo žymiai jaunesniu.

ris buvo įpareigotas dalyvauti akcijoje renkant pasklidusius atsišaukimus, namo parsinešė atsišaukimų, nukritusių su balionais. Netrukus po to pareigūnas buvo suimtas ir deportuotas.

Dabar jau aišku, kad baloionai su atsišaukimais pasiekia ir tolimesnes sovietų okupuotas sritis. Praėjusiais metais pasiekė ir Lietuvą Kretingos ir Širvintų rajonuose. Tai vietos gyventojams padarė didelį įspūdį. Pastaruoju laiku Kremliaus despotai labai išsigando balionų. Jie bijo, kad panašūs balionai neprdaėtų kristi Kremliaus raudonojoje aikštėje. Todėl ir išgalvojo nebūtų dalykų. Dabar spaudoje ir per radiją sovietai varo didžiausią propagandą prieš amerikiečius. (m)

Amerikos moters galia

Statistiniai duomenys rodo, jog amerikietės moterys kontroliuoja 70% viso Amerikos turto. Be to jos kontroliuoja 80 — 85% gyventojų perkamosios galios; joms priklauso daugiau kaip 65% visų Amerikos sutaupų; jos turi beveik pusę visų JAV įmonių akcijų. Mote-

Tremtiniai kasa auksą sovietams

Skelbiama, kad pasaulinė metinė aukso produkcija siekia 1,200 tonų. Statistiniai duomenys rodo, kad vien tik sovietai jau gali siekti trečdalį pasaulinės aukso produkcijos.

Toks staigus sovietų auksu praturtėjimas daug kam tapo sunkiai įspėjama mįsle. Tačiau specialistams seniai žinoma, kad Rusijos plotuose yra galimybės aukso kasykloms. Jau caro laikais buvo kreipiama daug dėmesio galimai daugiau pakelti aukso iškasimą, tačiau visos pastangos baigėsi nesėkmingai. Tik XVIII amžiuje pavyko pačioje Sibiro šiaurėje, Lena upės pakraščiuose, atrsti daugiau aukso, bet dėl nepalankių gamtos sąlygų ir ypač dėl paties aukso nedidelio procentingumo jo produkcija nebuvo žymiau pakelta. Sovietai pastaraisiais metais ėmė kreipti daugiau dėmesio į aukso jieškojimą ir jo iškėlimą iš žemės gelmių. O tai daryti vertė juos trūkumas kaikurių žaliavų vidaus rinkoje, kurių padengimas reikalingas svetimos valiutos arba aukso. Šitos aplinkybės buvo pačios svarbiausios, vertusios sovietus didinti dėmesį aukso kasimui. Po ilgų tyrinėjimų sovietams pasisekė Sibiro rytuose atrasti turtingus aukso klodus.

Prie pat Lediniuotjūrio, srityje, kurią sovietai vadina "Dalstroi", dabar vyksta intensyvus aukso kasimas. Nežiūrint didelių šalčių, ypač žiemos metu, kurie pasiekia daugiau 60 laipsnių žemiau nulio, darbas nėra nutraukiamas. Čia dirba apie 5 milionai darbininkų, kurių daugumą sudaro politiniai tremtiniai, kurie sovietų vadinami "savanoriais".

Nėra abejonės, kad šitoje nau joje vergų stovykloje yra ir lietuvių, ir kitų pabaltiečių, kurie gyvena sunkiausiose sąlygose, kasdami sovietams auksą. (m)

Pelnykite 2% už Indėlius
PRADEDANT LIEPOS MĖN. 1 DIENĄ

Atdara kasdien
Pirmadieniais -- Penktadieniais imtinai
nuo 9 val. ryto iki
2 val. popiet.
Ketvirtadieniais nuo
5 iki 8 val. vak.
FREE PARKING

Už visus indėlius įneštus iki liepos 16 d. bus mokami liepos 1 d. nustatyti nuošimčiai.

Visos Drovers Taupomosios Sąskaitos yra apdraustos iki $10,000 per Federal Deposit Insurance Corporation.
Atidarykite taupomąją sąskaitą šiandien.

The Drovers Banks
47th Street & Ashland Avenue YArds 7-7000
NUO 1883

10 ATSAKYMŲ, KODĖL APSIMOKA TAUPYTI
STANDARD FEDERAL TAUPYMO ĮSTAIGOJE

1. STANDARD FEDERAL yra tvirčiausioji taupymo įstaiga visoje Chicagoje.
2. Nuo 1909 metų ji visiems išmokėjo pagal pareikalavimą.
3. Josios turtas yra virš $58,000,000.00.
4. Atsargos Fondas virš $4,800,000.00.
5. Grynais pinigais ir valstybės bonais turi virš $8,000,000.00.
6. Namas, voltai ir visi įrengimai, verti daugiau milijono dolerių, bet knygose jų vertė rodoma tiktai $1.00.
7. Paskolos veteranams, dalimi J. A. Valstybių valdžios garantuotos — $35.000,000.00.
8. Visi STANDARD FEDERAL direktoriai yra lietuviai.
9. Padėjus taupyti pinigus prieš 11-tą kiekvieno mėnesio dieną, dividendas mokamas nuo pirmos.
10. Saugumo atžvilgiu nėra panašios įstaigos, kaip STANDARD FEDERAL, visoje Chicagoje.

Norėdami perkelti savo sąskaitą į STANDARD FEDERAL, atsineškite knygutę, o mes mielai kitus reikalus sutvarkysime.

CHARTERED AND SUPERVISED BY THE UNITED STATES GOVERNMENT.
Member of Federal Savings & Loan Insurance Corporation.

JUSTIN MACKIEWICH, President

ĮSTAIGOS VALANDOS: Kasdien, įskaitant šeštad., nuo 9 val. ryto iki 4 val. po pietų. Ketvirtadieniais nuo 9 val. vakaro. Trečiadieniais visai neatidaroma.

STANDARD FEDERAL SAVINGS
AND LOAN ASSOCIATION
OF CHICAGO
4192 ARCHER AVE., CHICAGO 32
PHONE: VIrginia 7-1141

Naujasis Testamentas - Šventas Raštas

★

Vertė lietuvių kalbon JUOZAPAS SKVIRECKAS — Kauno Arkivyskupas Metropolitas. IV laida. Išleido "LUX" 1947 m. Stutgarte

620 pusl. Kaina $1.50. Gaunama

"DRAUGE"
2334 So. Oakley Ave.
Chicago 8, Illinois

A. A.
ANTHONY VERKUTIS
(Willis)

Gyveno 2321 W. 69th St.

Mirė liepos 5 d., 1956, 11:45 val. ryto, sulaukęs pusės amžiaus.

Gimė Lietuvoje. Kilo iš Mažeikių apskričio, Viekšnių parapijos, Migių kaimo.

Amerikoje išgyveno 45 m.

Pasiliko dideliame nuliūdime žmona Caroline (Gerdauskaitė), 2 dukterys: Ann, žentas Walter Alelūnas ir Frances, žentas John Scripp, sūnus Joseph Willis, marti Geraldine, 3 anūkai, brolis Charles, brolienė Mary ir jų šeima, gyv. Michigan, kiti giminės, draugai ir pažįstami. Lietuvoje liko 3 seserys ir 2 broliai.

Kūnas pašarvotas Mažeikos-Evans koplyčioje 6845 S. Western Ave.

Laidotuvės įvyks pirmad. liepos 9 d., iš koplyčios 8:30 val. ryto bus atlydėtas į Švenč. Panelės Gimimo parapijos kapinės. Nuoširdžiai kviečiame visus: gimines, draugus ir pažįstamus dalyvauti liose laidotuvėse.

Nuliūdę: žmona, dukterys, sūnus, žentai, marti ir anūkai.

Laidotuvių direktorius Mažeika Evans. Tel. REpublic 7-8600.

A. A.
JONAS ANDRIKIS

Gyveno 7052 S. Winchester Ave., Chicago, Ill.

Mirė liepos 8, 1956, 2:30 val. ryte, sulaukęs pusės amž.

Gimė Lietuvoje. Kilo iš Raseinių apskr., Girkalnių parapijos, Misijonių kaimo.

Pasiliko dideliame nuliūdime: brolis Pranciškus, brolienė Ona ir jų vaikai: Bernice Brill ir Luscyack, brolis Frank Andrik i rjo šeimo.

Lietuvoje pasiliko 2 seserys: Ona Pudokas ir Marcelė Andrikiūtė.

Kūnas pašarvotas Mažeika-Evans koplyčioje, 6845 S. Western Ave., Chicago, Ill.

Laidotuvės įvyks trečiad., liepos 11, iš koplyčios 8:30 val. ryto bus atlydėtas į Gimimo Panelės Švenčiausios parapijos bažnyčią, kurioje įvyks gedulingos pamaldos už velionio sielą. Po pamaldų bus nulydėtas į Šv. Kazimiero kapines.

Nuoširdžiai kviečiame visus gimines, draugus ir pažįstamus dalyvauti laidotuvėse.

Nuliūdę: broliai, brolienė, seserys, ir kiti giminės.

Laidotuvių direktoriai Mažeika-Evans, Tel. REp. 7-8600.

A. A.
JONAS LADIGA

Gyveno 3933 W. Gladys

Daug metų gyveno Rockford, Ill.

Mirė liepos 7, 1956, 3:00 val. ryto,

Gimė Lietuvoje. Kilo iš Biržų apskr, Biržų parap., Kutelių kaimo.

Amerikoje išgyveno 50 m.

Pasiliko dideliame nuliūdime žmona Sophia-Baliukaitė, duktė Valerija, jos vyras Walter Valentas, 3 anūkai: Donald, Richard, Judy, brolis Petras, jo žmona Ona, brolio vaikai: Petras, jo žmona Bernice, duktė Alice Miskis, jos vyras Antanas, giminaičiai: Fabijonas Striska su šeima, Emilija Karnauskas su šeima ir daug kitų giminių, draugų ir pažįstamų.

Priklausė prie Garfield Park Vyrų ir Moterų D-jos, Chicagos Lietuvių D-jos, Jenitorių Unijos, Amerikos Piliečių Lietuvių Klubo, Rockford, Ill.

Kūnas pašarvotas Antano B. Petkaus koplyčioje, 1410 So. 50th Ave., Cicero.

Laidotuvės įvyks antrad., liepos 10 d., iš koplyčios 1:00 v. po pietų bus nulydėtas į kapines.

Nuoširdžiai kviečiame visus gimines, draugus ir pažįstamus dalyvauti šiose laidotuvėse.

Nuliūdę: žmona, duktė, brolis ir kiti giminės.

Laidotuvių direktorius Antanas B. Petkus, Tel. TOwnhall 3-2109.

A. TVERAS
LAIKRODŽIAI IR BRANGENYBES
Pardavimas ir taisymas
2646 W. 69th St. REpublic 7-1941

JONAS GRADINSKAS
Kambarių vėsintuvai, vėdintuvai; radio: vokiški, kišeniniai, nešiojami, automobiliams; televizijos; patefonai, varomi baterijomis
J. G. TELEVISION COMPANY
2512 W. 47TH ST. TEL. FRONTIER 6-1998
TAISYMAS GARANTUOJAMAS RAŠTU — 100%

PIRKITE DABAR TIESIOG NUO
MR. NELSON,
SAVININKO
SAINT CASIMIR
MONUMENT CO.
3914 West 111th Street
Vienas blokas nuo kapinių.
Didžiausias Paminklams Planų Pasirinkimas mieste!
Telef. — CEdarcrest 3-6335

LIŪDĖSIO VALANDOJ
Šaukite
MAŽEIKA & EVANS
LAIDOTUVIŲ DIREKTORIAI
6845 So. Western Ave. Air Conditioned koplyčia
REpublic 7-8600 — 7-8601 Automobiliams vieta
Tiems, kurie gyvena kitose miesto dalyse; gausime koplyčią arčiau jūsų namų.

ANTHONY B. PETKUS
LAIDOTUVIŲ DIREKTORIUS
6812 SO. WESTERN AVE. 1410 SO. 50th AVE.
CHICAGO, ILL. CICERO, ILL.
Telefonai — GRovehill 6-2345 arba
TOwnhall 3-2109

JOHN F. EUDEIKIS
LAIDOTUVIŲ DIREKTORIUS
TRYS MODERNIOS KOPLYČIOS
4605-07 South Hermitage Avenue
Tel. YA 7-1741-2 ir LA 3-9851
4330-34 South California Avenue
Telefonas LA 3-0440 ir LA 3-9852
AMBULANCE DIENĄ IR NAKTĮ

SEKANTIEJI YRA NARIAI CHICAGOS LIETUVIŲ LAIDOTUVIŲ DIREKTORIŲ ASOCIACIJOS

Ambulansų patarnavimas dieną ir naktį. Reikale šaukite mus.

Mes turime koplyčias visose Chicagos ir Roselando dalyse ir tuojau patarnaujame

PETRAS BIELIŪNAS
4348 S. CALIFORNIA AVE. Tel. LAfayette 3-3572

ANTANAS M. PHILLIPS
3307 S. LITUANICA AVE. Tel. YArds 7-3401

PETRAS P. GURSKIS
659 West 18th STREET Tel. SEeley 3-5711

ALFREDAS VANCE
177 WOODSIDE Rd., Riverside, Ill. Tel. OLympic 2-5245

POVILAS J. RIDIKAS
3354 S. HALSTED STREET Tel. YArds 7-1911

LEONARDAS F. BUKAUSKAS
10821 S. MICHIGAN AVE. Tel. COmmodore 4-2228

JURGIS F. RUDMIN
3319 S. LITUANICA AVE. Tel. YArds 7-1138-1139

VASAITIS — BUTKUS
1446 S. 50th AVE., CICERO, Ill. Tel. OLympic 2-1003

ZIGMUND (ZUDYK) ZUDYCKI
1646 W. 46th STREET YArds 7-0781

STEPONAS C. LACKAWICZ
2424 W. 69th STREET REpublic 7-1213
2314 W. 23rd PLACE VIrginia 7-6672

× **Tėvų Marijonų** rėmėjų 10 skyr. Bridgeporte paaukojo naujai statomai Tėvų Marijonų koplyčiai dviems kandeliabrams prie didžiojo altoriaus įsigyti, 500 dol. Tėvai Marijonai reiškia nuoširdžią padėką.

× **Dipl. inž. Juozas Rasys-Rasčiauskas** su šeima buvo atvykęs iš Bostono, Mass., į Dainų šventę ir Kultūros kongresą, kuriame jis aktyviai dalyvavo ir Am. Lietuvių Inžinierių ir Architektų S-gos Centro Valdybos vardu įteikė sveikinimus. Šia proga inž. R. aplankė Lietuvių Prekybos Namus, "Neris" statybos b-vę, "Venta" Engineering Co., Inc. ir "Mūro" statybos b-vę. Šios sumaniai lietuvių vedamos įmonės padarė jam gerą įspūdį. Taip pat Rasiai aplankė savo svainį daktarą B. Beinorį su šeima ir kt. savo gimines bei skaitlingus pažįstamus. Jie buvo apsistoję pas Rasienės tėvus Ragauskus.

Inž. R. išsivežė įspūdį, kad Chicagos lietuviai gražiai kuriasi. Pats inž. R. eina Bostone atsakomingas inžinieriaus pareigas.

× **Min. Stasys Lozoraitis,** be silankydamas Chicagoje, aplankė kaikurias lietuvių institucijas, neaplenkdamas ir **Tėvų Jėzuitų,** kurių koplyčioje buvo surengtos pamaldos už mirusius ir gyvuosius diplomatus. Pamaldose dalyvavo ir min. Lozoraitis su palydovais. Svečias su palydovais lankėsi ir vadinamose tautinėse kapinėse, kur **prie buvusio prez. dr. J. Griniaus** palaikų padėjo vainiką.

× **Dr. Br. Beinoris** iš Wood Dale, Ill., liepos 5 d. išvyko su šeima dviejų sav. atostogų, kurias jis praleis dalyvaudamas liepos 9-13 d.d. įvykstančiame Saranac Lake, New York, gydytojų suvažiavime. Taip pat aplankys savo svainį dipl. inž. J. Rasį su šeima ir kt. savo gimines, gyv. Bostone, Mass.; be to Beinoriai lankysis įžymesnėse vietose Naujojoj Anglijoj ir kt. rytinėse valstybėse.

× **Aukų lapai,** pagal kuriuos buvo surenkamos aukos, dar ne visi yra grąžinti. Prašoma nedelsiant grąžinti visus aukų lapus, tuščius ar užpildytus, Finansų komisijos nariui **K. Kasakaičiui,** 4719 So. Maplewood Ave., Chicago 32, Ill. Ypač Lietuvių Bendruomenės apylinkių valdybos prašomos paskubėti grąžinti aukų lapus, nes Dainų šventės komitetas nori atbaigti visą atskaitomybę kiek tik galima greičiau. Visi Dainų šventės aukų lapai turi būti grąžinti komitetui. ē

× **Grant Parko** koncertai įvyksta kiekvieną trečiadienį, penktadienį, šeštadienį ir sekmadienį 8 val. vakaro ir tęsiasi apie pora valandų. Diriguoja žinomi dirigentai, kaip Nikolai Malko ir kit. Programoje būna išpildomi žinomų kompozitorių kūriniai. Į koncertus įėjimas nemokamas.

× **Prof. K. Pakšto** ir **Laimos Leonaitytės** pasikalbėjimas apie bolševizmą, buvo transliuojamas per WFJL stotį pereitą antradienį. Buvo paaiškinta kas yra bolševizmas ir jo žiaurumai Lietuvoj pirmaisiais okupacijos metais ir dabar.

× **DAINA** televizijos bei radijo krautuvė ir taisymo dirbtuvė perkeltą į erdvesnes patalpas: 3321 S. Halsted Str., tel. CLiffside 4-5665.

KAUNO KATEDRA

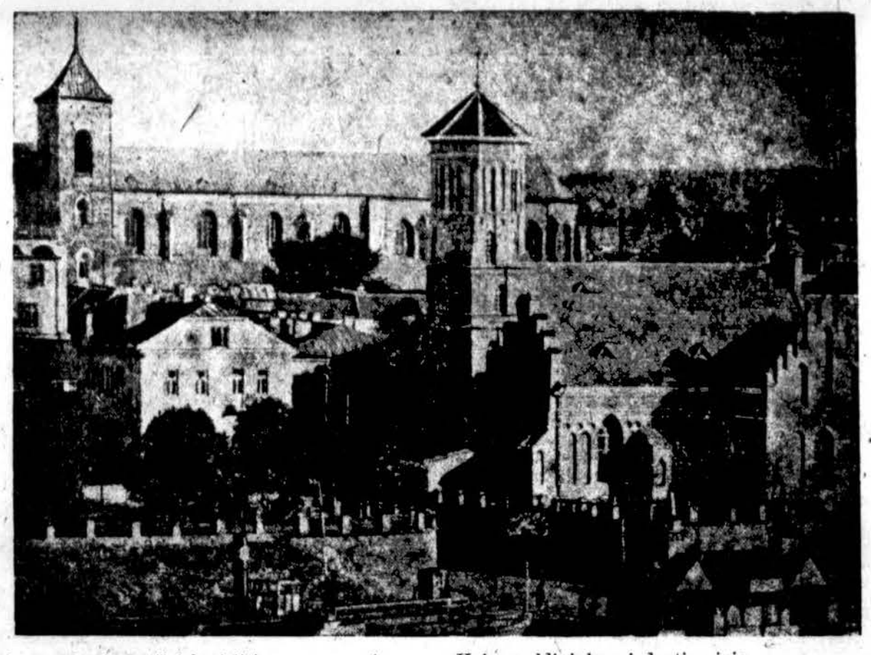

Pro ją praėjo šimtmečiai besieliai,
Pro ją kaip ledo ižas Nemune —
Pro ją skaistaus rugpjūčio debesėliai.

Kaip maldininkų giedanti minia.
O ji kaip motina gera ten tebestovi
Mūs, klystančių vaikų, — ramybei, Dievo šlovei.

B. Brazdžionis

× **Vladas Butėnas** vienas iškiliausių jaunųjų žurnalistų, parodė ypatingą sugebėjimą vadovauti Dainų šventės spaudos reikaluose. Jis įtemptai dirbo šventės pasisekimui ilgą laiką, vesdamas pasikalbėjimus spaudoje ,rašydamas reportažus ir ragindamas kitus tam darbui. Kad Dainų šventė pavyko, Vlado Butėno yra didis nuopelnas, tuo jis įrodė savo sugebėjimus vadovauti painiam ir atsakingam darbui. Jis ne tik vadovavo Spaudos bei Propagandos komisijai, bet buvo ir centrinis, vyriausiojo, komiteto narys.

× **Balfo centre** per birželio mėn. gauta 5,451.71 dol. aukų. Daugiausia aukų sudėjo Illinois valstybė. Čia surinkta 4,563.21 dol. Vasario 16 d. gimnazijai surinkta per birželio mėn. 2,933.25 dol. Daugiausia suaukojo taip pat Illinois valstybė: 2,009.50 dol. Drabužių ir avalynės surinkta 2293 svarai.

× **Dainų šventėje dalyvavo 1145 choristai.** Jie suvažiavo iš visų kraštų JAV ir Kanadoje. Iš viso dalyvavo 32 chorai. Iš kitur atvykusiems chorams vien kelionės išlaidos kainavo apie 14 tūkstančių dol.

× **Mr. ir Mrs. S. Šidlauskai,** gyveną 10914 Edbrooke Ave., Chicagoj, Ill., paaukojo $50 "Draugo" Naujų Mašinų Fondui. Mieliems aukotojams tariame širdingiausią ačiū.

× **Town of Lake LB** apylinkės valdybos narių Petro Šeštakausko, Petro Menkeliūno ir Jono Litvino pastangomis Dainų šventės reikalui surinkta aukų $42,50.

× **Antanas Martinkus,** besidomįs kiekvienu mūsų kultūriniu įvykiu Dainų šventei paskyrė 10 dol.

× **Inž. Juozas** ir **Felicija** Urbeliai, gyv. Melrose Park ir aktyviai dalyvaują visuomeniniam gyvenime, įsigyjo gražų rezidencinį namą. Draugai ruošiasi surengti įkurtuves.

× **Juzei Zepel** ir **Mikalinai Kavaliauskaitei** yra laiškų iš Lietuvos. Kreiptis Mrs. E. Lankauskas, 1839 S. 48 ct. Cicero 50, Ill. Tel., Townhal 3-6007.

× **Žurn. Stasys Mikaliukas** ir jo žmona Stefa susilaukė dukrelės Laimutės-Julijanos, o aštuonmetis Sauliukas gražios sesutės.

× **Kan. J. Končius,** šiuo metų gyvenąs Europoje ir besirūpinąs Balfo ir kitų šalpos organizacijų reikalais, sveikindamas Dainų šventę atsiuntė ir 10 dol. čekį.

× **Dr. Vladas Kuzma,** dirbąs South Town ligoninėje, varduvių proga iš savo esamų ir buvusių ligonių susilaukė nepaprastai daug sveikinimų, kurie kartu dėkoja už jo didelį rūpestingumą ligos metu.

CHICAGOS ŽINIOS

Poetė domisi Lietuva

Helen B. Maclaine atsiuntė mūsų dienraščiui savo eilėraščių rinkinį: "Mind if I Talk a While". Knyga turi 40 puslapių, papuošta rankomis pieštu pajūrio vaizdu. Autorė gausi religinėmis mintimis, atodūsiais į Dievą, šeimos meile ir apskritai meilės sentimentu.

Drauge su šia savo knyga atsiuntė ir perrašytų keletą lietuviškų eilėraščių, kuriais ji susidomėjusi, net norėtų išversti į anglų kalbą, ieško žodyno ir lietuviškai mokančio žmogaus, kuris jai patalkintų. Jos adresas: Helen Maclaine, 3409 Le Jeune Rd., Coral Gables 34, Fla.

Naujas "New World" redaktorius

Chicagos arkidiecezijos laikraščio "New World" vyriausias redaktorius Th. Meehan paskirtas Šv. Bazilijaus parapijos klebonu. Į jo vietą vyr. redaktoriumi paskirtas ligšiolinis jo pavaduotojas kun. John M. Kelly.

Stato naują akademiją

Wilmette mieste, esančiame šiaurinėje Chicagos dalyje, sekmadienį prakasti pamatai naujai Loyolos akademijai. Iškilmėse kalbėjo prel. J. F. Newman.

Lietuvaičių ligoninei $38,950

Loretto ligoninė, vedama Šv. Kazimiero seserų, gavo iš Fordo fondo $38,950. Tai pusė šiai ligoninei Fordo fondo paskirtos sumos. Kitą pusę gaus vėliau. Ligoninė turi 150 lovų. Jai vadovauja sesuo Dorothea. Gautoji suma bus panaudota gilesniam ligoninės vadovybės išmokslinimui, įrengimui kambario, kuriame ligonis galėtų geriau atsigauti tuoj po operacijos, įtaisymui naujų šviesų operacijos kambary, naujiems įtaisams virtuvėje. Be to — planuojama išplėsti psichiatrijos skyrių ir nupirkti kaikurių naujų mediciniškų įtaisų.

Universiteto koncertai

De Paul universitetas pradedą savo vasaros koncertų sezoną. Koncertai įvyks Mažajame universiteto teatre, 64 E. Lake str., Chicagoje. Liepos 10 d. Tadas Kozuch turės savo pirmą piano rečitalį, išpildydamas Haydno, Brahmso, Liszto, Chopino ir kitų kūrinius; liepos 11 d. bus studentų koncertas; liepos 17 d. bus koncertas baritono Robert De Vos; liepos 18 d. — studentų koncertas; liepos 20 d. — pianistas R. Muczynski, liepos 24 d. — pianistė Katja Andy; liepos 25 d. studentų rečitalis; liepos 27 d. — Muzikos mokyklos choro koncertas, vadovaujant prof. Rene Desogne. Koncertų pradžia — 3 val. p.p., įėjimas visiems nemokamai.

Sunkios klausos moksleiviams

Specialios gydymo klasės prasidėjo Chicagos katalikų mokyklų auklėtiniams trijose vietose: Šv. Klaros mokykloje 6423 Woodlawn, Prisikėlimo parap. mokykloje — 5082 Jackson ir Liurdo Dievo Motinos par. bažnyčioje 4640 N. Ashland. Įsirašė 75, kurių klausa reikalinga gydymo.

Kalbės televizijoje

Naujai paskirtasis "New World" redaktorius antradieniais ir trečiadieniais per WNBQ televizijos stotį apie 1 val. 25 min. popiet per Bob ir Kay programą pasakys religinę kalbelę.

Pagerbė lietuvius

Chicagos arkidiecezijos laikraštis "The New World" palankiai suminėjo Kultūros kongresą ir Dainų šventę, o taipgi iš banketo įdėjo nuotrauką kard. Stritch, su tautiniais drabužiais apsirengusiomis lietuvaitėmis: Marija Raugas ir Petronele Cicėnas, su Chicagos apygardos Lietuvių Bendruomenės pirm. dr. J. Bajerčiumi ir su banketo programos vedėju kun. dr. J. Prunskiu.

Į Australijos misijas

Slovenas pranciškonas Basil Valentin iš Lemonto vienuolyno rugpjūčio 3 d. išvyks misijų darbams į Australiją. Jis dirbs tarp naujųjų imigrantų slovėnų Pietų Australijoje.

Grant Parko koncertai

Liepos 11 d. Grant parke, po atviru dangumi, diriguojant garsiajam N. Malco bus išpildyta simfoninė programa, dalyvaujant smuikininkui H. Kolber; be to — bus ištraukos iš Garmen, atliekamos Dilvio Insana.

Liepos 13 d. diriguojant N. Malco bus išpildyti Prokofjevo ir Čaikovskio kūriniai (ištrauka iš operos "Eug. Oniegin"). Dainuos sopranas Gloria Lind ir baritonas M. Nekolny. Liepos 14 ir 15 d. bus išpildomos ištraukos iš prancūzų ir italų operų, vadovaujant Alfredo Antonini ;dainuos tenoras B. Sullivan ir sopranas Marilyn Cotlow. Koncertai tęsiasi nuo 8 val. v. iki 10 val. Visiems nemokamai.

MERGYTĖ NUVIJO PLĖŠIKUS

Dvylikos metų mergytės šauksmas ir jos pabėgimas išgąsdino plėšikus ir jie pabėgo. Plėšikai, iš viso trys, buvo įsiveržę į Cadillac Home Supplies store, 3810 Lawrence ave., Chisagoje. Vienas banditas kumštimi smogė krautuvėje buvusiai mergaitei Robertai, 12 m. amžiaus, o kitas revolverio kotu trenkė į jos tėvo, krautuvės vedėjo Ben Ehrlich, veidą. Mergaitė sušuko: "Nemuškite mano tėvo" ir ėmė bėgti pro duris ir gatve. Banditai, trumpai pasitarę, paliko krautuvę ir patys pabėgo.

RUSAI PRARANDA SATELITŲ KONTROLĘ

Laisvojo Europos komiteto direktorius H. Gregory Thomas savo pasikalbėjime su spaudos atstovais Blackstone viešbutyje, Chicagoje, pareiškė, kad rusai pamažu praranda kontrolę satelitinių kraštų. Centralizacija palaipsniui silpnėja. Thomas neseniai grįžo iš Europos, o į Chicagą atvyko pasakyti kalbą Čekoslovakijos Tautinės Tarybos ruošiamoje šventėje.

PAGAVO 110 BALANDŽIŲ

Bendrovė pakviesta išgaudyti balandžius Chicagos iškeltųjų traukinėlių stotyse, jau jų iki šeštadienio sugavo 110. Slas tai padėti septynioje stotyse.

UŽ $1,200,000 — VIETA EKSPRESINIAM KELIUI

Chicagos miestas sutarė su New York Central geležinkelio linija, kad šį leis nuo 63 gatvės ir toliau į pietus panaudoti savo geležinkelio bėgių plotą nutiesimui ant stulpų iškelto Calumet ekspresinio kelio. Už tai miestas sumokės $1,200,000.

SUNKVEŽIMIŲ UŽ $28,000,000

International Harvester gavo užsakymą iš įvairių federalinių įstaigų pagaminti sunkvežimių už $28,000,000. Didžiausias užsakymas — 1,664 kariuomenės sunkvežimiai.

Iš Jurgiuko sąsiuvinio

"Kiekviena karvė duoda pieno. O jeigu kuri pieno neduoda tai yra jautis"...

Atsargi motina

— Mamyte, mokytojas šiandien mums parodys saulės užtemimą.

— Gerai, Jonuk. Bet tu, žiūrėk, neik perdaug arti...

Ramiai negulėtų

Kartą svečiuose viena plepi poniutė paklausė savo kaimyną A. Schopenhauerį:

— Jūs taip gražiai pažįstate lytis, kad gal net galėtumėt pasakyti ar šis liežuvis, kurio kepsnį aš valgau, yra karvės ar jaučio?

— Žinoma, bus jaučio, — atsakė filosofas.

— O iš ko tamsta pažįsti? — teiraujasi toliau poniutė.

— Jei tai būtų moteriškos lyties gyvio liežuvis, man rodos, jis taip ramiai ant lėkštės negulėtų...

Švelnus atsakymas sulaužo rūstybę, kietas žodis sukelia pyktį. —**Patarl. 15, 1.**

NARIAI LIETUVIŲ TAUP. IR SKOLINIMO

B-VIŲ LYGOS, KURIOSE
Kiekvieno Santaupos Apdraustos Iki $10,000.00
IR
Paskolos Duodamos Namų Įgijimui
Lengvomis Sąlygomis

CHICAGO SAVINGS & LOAN ASSN.
6234 S. Western Ave. Chicago 36, Ill.

CRANE SAVINGS & LOAN ASSN.
2555 W. 47th St. Chicago 32, Ill.

DISTRICT SAVINGS & LOAN ASSN.
3430 So. Halsted Street Chicago 8, Ill.

ST. ANTHONY SAVINGS & LOAN ASSN.
1447 S. 49th Ct., Cicero 50, Ill., Tel. TO 3-8131-32

UNIVERSAL SAVINGS & LOAN ASSN.
1800 S. Halsted St. Chicago 8, Ill.

Pradėkit Taupyti Šiandien, Turėsit Rytoj!
Taigi, dabar pradėkite taupyti šioje lietuviškoje įstaigoje — BRIGHTON SAVINGS AND LOAN!
Kiekvieno taupytojo indėliai apdrausti iki $10,000,00
BRIGHTON SAVINGS AND LOAN ASS'N
4071 Archer Ave., į vakarus nuo California Ave.
CHARLES ŽEKUS, Sekretorius
OFISO VALANDOS:
Pirmad., antrad., penktad. ir šeštad. 9 val. ryto iki 4:30 p.p. Trečiad. 9 ryto iki 12 val.. Ketvirtad. 9 val. iki 8 val. vak.

BUICK'AS
LIETUVIŠKAS
AUTOMOBILIS

MUTUAL FEDERAL SAVINGS REKORDAS...
- Įsteigta Chicagoje 1905 metais.
- Nuo 1905 metų ši bendrovė pergyveno karus, ekonomines depresijas, panikas ir krizes ir savo taupytojams išmokėjo kiekvieną sutaupytą dolerį.
- Augštus dividendus išmokėjo visada be perstojimo.
- Partrauksime jūsų pinigus iš kitur, jei atnešite savo banko knygutę.
- Pinigams padėti nereikia važinėti. Juos galite pasiųsti paštu. Mes apmokėsime pašto išlaidas.

PRADĖKITE TAUPYTI ŠIANDIEN!

MUTUAL FEDERAL SAVINGS AND LOAN ASS'N
SAVINGS INSURED UP TO $10,000
Chartered & Supervised by the U. S. Government
2202 W. Cermak Rd., Chicago 8, Ill.
Phone VI 7-7747
JOHN J. KAZANAUSKAS, Pres.
Chartered ir Supervised by the United States Government
Įstaigos VALANDOS: Kasdien nuo 9-tos ryto iki 5 val. po pietų. Ketvirtadieniais nuo 9-tos valandos ryto iki 8 val. vakaro. Šeštadieniais nuo 9 val. ryto iki 1 val. po pietų. Trečiadieniais visai neatidaroma