MIDWEST INTER-LIBRARY CENTER
5721 COTTAGE GROVE AVE.
CHICAGO 37, ILL.
GRATIS

MIDWEST
INTER-LIBRARY
CENTER
CHICAGO

DRAUGAS
Leidžia Lietuvių Katalikų Spaudos Draugija
2334 So. Oakley Ave., Chicago 8, Illinois
Telephone — Virginia 7-6640-41
Vienintėlis tautinės ir tikybinės minties lietuvių dienraštis pasaulyje

DRAUGAS

LITHUANIAN DAILY FRIEND

DRAUGAS
The Lithuanian Daily Friend
Published by the Lithuanian Catholic Press Society
2334 So. Oakley Ave., Chicago 8, Illinois
Telephone — Virginia 7-6640-41
The most influential Lithuanian Daily in America

Nr. 198 | Price 5 cents | KETVIRTADIENIS, RUGPJŪČIO (AUGUST) 23, 1956 | Kaina 5 centai | Vol. XII

PREZ. EISENHOWERIS KALBA KONVENCIJOJ

Respublikonų 1956 m. rinkiminės kampanijos strategija išryškėjo

VYTAUTAS VARDYS

SAN FRANCISCO, rugp. 23. — Jubilėjinėje respublikonų konvencijoje San Francisce, kuri atžymi šimtą metų nuo to laiko, kai Respublikonų partija parmą kartą išstatė respublikonų kandidatą į prezidentus, pamažu išryškėjo pagrindinė respublikonų 1956 m. rinkiminės kampanijos strategija. Partijos politikai ją detaliai ir toliau diskutuoja ne tik atliekamu, bet ir posėdžių metu.

Pagrindiniai tos strategijos metmenys yra sekantys. Pirma, partija skelbiasi, kaip konvencijos pirmininkas, Atstovų Rūmų respublikonų lyderis J. Martin Jr. iš Mass. kas antram savo kalbos sakiny atžymėjo, esanti taikos, gerovės ir progreso partija. Konvencijos kalbėtojai giria Eisenhowerį už Korėjos karo likvidavimą ir skelbia, jog jisai sulaikęs komunizmo tolesnį išsiplėtimą. Net ir Austrijos nepriklausomybės atstatymas priskiriamas nuopelnu Eisenhoweriui. Šiuo metu esą 66 milionai dirbančių ir JAV metinės pajamos pasiekusios 400 bilionų dol. ribą. Tą taipgi įvykdžiusi respublikonų administracija. Partija pasisakė už progresą, nors ne kiekvieną pasikeitimą laiko geru.

Respublikonų pažadai

Partijos programoje respublikonai žada: 1) visiems — kad būsią dar sumažinti mokesčiai. 84-jo kongreso priimtą naują mokesčių įstatymą jie laiko mokesčių sumažinimu ir žada dar daugiau, 2) ūkininkams — kad jų pačių parduodami produktai atneš jiems augščiausias kainas, 3) darbininkams — kad bus pagerintas Taft - Hartley įstatymas, kurį demokratai prižadėjo panaikinti, 4) pietų valstybių gyventojams — kad segregacijos panaikinimas mokyklose vyks palaipsniui, nevartojant jėgos, ir kad segregacijos panaikinimas atskirose vietovėse eis pagal lokalinių ir federalinių distriktų teismų potvarkius. Šituom pietiečiai užtikrinami, jog segregacijos klausimo sutvarkyme patys pietiečiai turės svarbiausią žodį.

Antra, kaip ir 1952 m. taip ir šiemet, partija nesirems vien tik respublikonais, bet bandys surinkti demokratų ir nepriklausomų rinkėjų balsus. Šiai minčiai propaguoti veikia „Eisenhowerį į Presidentus Piliečių Komitetas", kuris ten pat prie konvencijos salės yra pasistatęs palapinę ir ir propaguoja savo mintis. Jo pirmininkas yra buvęs generolas, kuris sakosi New Yorko valstybėje balsuojąs už demokratus, gi federalinėje sferoje už Eisenhowerį. Komitetas pet kraštą paleis specialius Eisenhowerio sunkvežimius, kiekvienam mieste turės „Eisenhowerio mergaičių", kurios gražiais šypsniais ir pasirodymais skelbs Eisenhowerio populiarumą. Tų mergaičių būriai jau pasirodė ir konvencijoje. Ten jos vadinamos „pom - pom" mergaitėmis ir prisideda prie konvencijos nuotaikos pakėlimo savo eisenom ir ritmuotais šūkiais.

Kreipia dėmesį į moteris ir jaunimą

Trečia, ypatingą dėmesį respublikonų strategai kreipia į moteris ir jaunimo balsuotojus. Jaunimas konvencijoje nėra ypatingai atstovaujamas, bet jaunieji respublikonai naudojami konvencijos nuotaikai pakelti. Pietinės Kalifornijos un-to „cheerleader" Dan Angeloff, kurio uždavinys universitete yra suorganizuoti vyrų ir mergaičių grupes per futbolo rungtynes savų žaidėjų nuotaikai pakelti, tą patį daro ir konvencijoj. Jaunimas savo šūkiais ir programom leidžiamas stipriai pasireikšti konvencijoj kolegijų stiliumi, kad pritraukus kolegijų studentus pasisakyti už Eisenhowerį. Moterys konvencijoj taipgi susilaukė ypatingo dėmesio. Labai vykusiai ir gražiai buvo paruoštas respublikonių moterų kalbėtojų paradas prie kalbėtojų platformos. 15 kalbėtojų per 20 minučių pasakė 15 kalbų, turbūt dar jokių vyrų, ne tik moterų neatsiektas rekordas. Kalbos buvo specialiai paruoštos, metant politinius šūkius „respublikonai už taiką", „už darbą" ir t.t. Pirmosios šūkių raidės sudarė žodžius „respublikonų moterys"; tasai žodis vaizdiniu būdu buvo gyvu paveikslu išrašytas konvencijoj.

Ketvirta, šiais metais, respublikonų partijos pirmininko Len Hall žodžiais, partija bus ne sekcionalinė, kaip prieš 1952 m. yra buvę, bet tautinė. Kitaip tariant, respublikonai tikisi laimėti ne vieną pietinę valstybę, kurioje per pastaruosius ketveris metus jie sukūrė stiprokas respublikonų organizacijas. Pietiečių delegatų balsas pilietinių teisių programą rašant, pasirodo, buvo beveik tiek pat didelis, kiek ir pas demokratus.

Prie viso to, žinoma, respublikonai prideda kandidatą Eisenhowerį, kurio nesumažėjęs populiarumas buvo pademonstruotas jam antradienio naktį atvykus į San Francisco. Eisenhowerio kandidatūra ir yra svarbiausias respublikonų sąrašo patrauklumas.

Penkta, respublikonai yra susirūpinę laimėti ir kongresą, ne tik prezidentūrą. Tam tikslui konvencija taipgi pasitarnauja. Svarbesnieji respublikonai, kurie šiemet eina į rinkimus, gauna pasakyti kalbas, kad tuo būdu per televiziją pasirodytų visoj savo garbėj vietiniam rinkėjam. Ir Eisenhowerio ankstus atvykimas į konvenciją, kuris yra be precedento konvencijų istorijoj, aiškinamas taipgi ne tik noru pagelbėti Nixonui, kiek reikalu pagelbėti respublikonams kandidatams, kurie trečiadienio rytą vizitavo Eisenhowerį ir su juo padarė eibę nuotraukų, kurias taipgi galės rodyti vietiniam rinkikam su pasididžiavimu, tikėdami, kad prezidento populiarumas tautoje padės ir jiems.

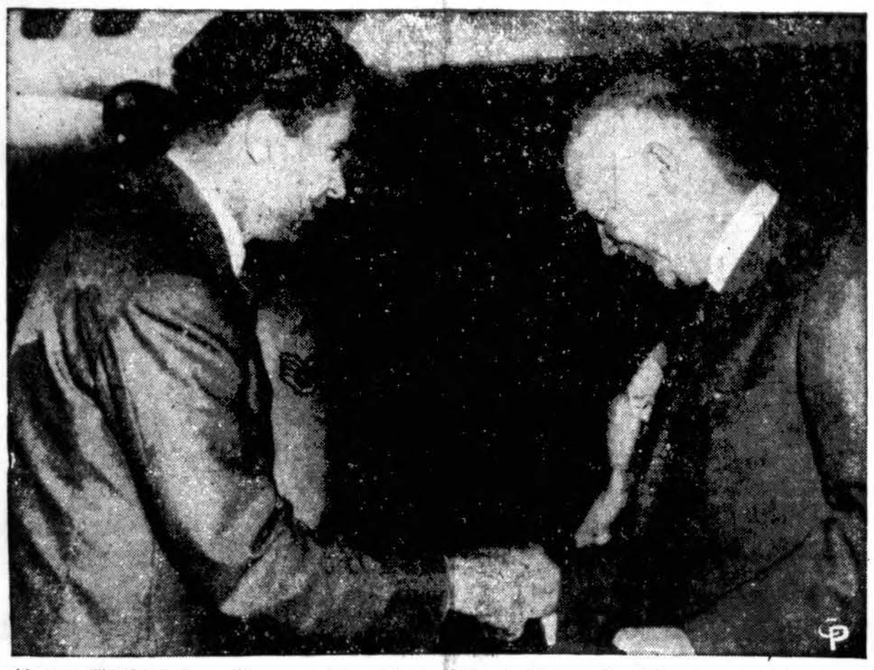

Prezidentas Eisenhoweris sveikinamas viceprezidento Richard Nixono San Francisco aerodrome, prezidentui Eisenhoweriui atvykus į Respublikonų partijos konvenciją. (INS)

Tie patys nominuoti į tuos pačius postus

SAN FRANCISCO, rugp. 22. — Prezidentas Dwight D. Eisenhoweris vakar buvo iškilmingai sutiktas posėdžiaujančių respublikonų ir San Francisco gyventojų. Šiandien prezidentas Eisenhoweris kalbėjosi su visa eile respublikonų vadų.

Šiandien viceprezidentas Richard Nixonas staiga išvyko iš San Francisco pas sunkiai sergantį tėvą Frank Nixoną, 77 metų, gyvenantį 15 mylių rytuose nuo Los Angeles ir 400 mylių nuo Respublikonų partijos konvencijos salės. Maža yra vilties, kad viceprezidento tėvas pasveiktų, — pareiškė gydytojas. Prieš išvykstant iš San Francisco, Nixonas apie savo kelionę painformavo prez. Eisenhowerį.

Šiandien Respublikonų partijos konvencija buvo gyva ir įspūdinga. Prezidentas Eisenhoweris ir viceprezidentas Nixonas šiandien nominuoti kandidatais į tuos pačius postus (visi duomenys taip kalbėjo, kai mūsų dienraštis buvo nešamas į spaus tuvės mašinas).

Prezidentas Eisenhoweris šį ketvirtadienį (rugpjūčio 23 d.) pasakys programinę kalbą Respublikonų partijos konvencijoje.

Sen. Lehmanas nebekandidatuos

NEW YORKAS, rugp. 22. — Senatorius Herbert H. Lehmanas (D., N. Y.), vienas iš liberalų Demokratų partijoje, praneša, jog nebestatys savo kandidatūros lapkričio mėn. perrinkimui į senatą. Herbert H. Lehmanas, 78 metų amžiaus vyras, senate dirba nuo 1949 metų.

Lehmanas savo vieton į senatą siūlo New Yorko merą Robert F. Wagnerį.

Iš respublikonų į senatą nori patekti Atty. gen. Jacob K. Javits.

Paskyrė atstovą

TUNISAS, rugp. 22. — Egipto prezidentas Nasseris paskyrė ambasadorių Tunisui, kuris neseniai gavo nepriklausomybę. Ambasadoriumi paskirtas Ali Kamel Fehmi.

Švedų spauda smerkia sovietų okupaciją Pabaltijo valtybėse

STOCKHOLMAS. — Žinios švedų spaudoje ir per radiją apie liūdnus epizodus Rygoje ten beviešint švedų karinio laivyno daliniui — kreiseriui The Kronor ir naikintuvams Uppland ir Gavle — sukėlė švedų visuomenėje dar kartą didelę užuojautą Pabaltijo kraštams. Šį kartą, gal labiau negu kad ligi šiol, švedai įsitikino, kas iš tikrųjų dedasi anapus geležinės uždangos, nes šį kartą liūdnų įvykių liudininkais buvo patys švedai.

Ta proga švedų spauda, tiek sostinės, tiek provincijos, nepagailėjo išsamių įžanginių. Štai ką rugpjūčio 10 d. įtakingas dešiniųjų - konservatyvių organas Svenska Dagbladet savo įžanginiame rašo:

Praėjo jau 16 metų, kai Sovietų Sąjunga pirma okupavo, o paskui po parodijinio „tautos balsavimo" įjungė Pabaltijo valstybes į Sovietų Sąjungą. Visas tas ligi šiol prabėgęs laikas yra nužymėtas priespaudos politika, kurios žiaurumui nėra palyginimo. Didelė dalis vietinių gyventojų buvo deportuoti iš Pabaltijo kraštų, į jų vietą atplūdo galybės rusų. Nežiūrint nustalinimo ir plačiai užsimotos rusifikacijos, atrodo, kad toji kieta linija dar vis tebedominuoja sovietų politikoje Pabaltyje.

Skurdas ir neturtas

Visa tai, kas iškilo aikštėn pasibaigus švedų laivyno apsilankymui Rygoje, gal ir neturėtų būti pagrindu didesnėms išvadoms, kokiose sąlygose Pabaltijo tautos dabar gyvena. Kiek giliau įžvelgti į sąlygas Pabaltijyje lankytojai negalėjo per tokį trumpą laiką, tačiau atramos taškų vistiek netrūksta. Medžiaginis skurdas ir neturtas, iš visko sprendžiant, tebėra labai didelis. Laikraštininkai papasakojo, kaip Rygos gyventojai buvo susidomėję švedų apsirengimu ir kaip švedai kaip tik savo apsirengimu išsiskyrė iš visų. Tačiau šis aspektas gyvenimo Pabaltijyje nėra jau pats įdomiausias ir reikšmingiausias. Daug vertingesnis yra gyventojų užsidegimas sužinoti apie gyvenimą Švedijoje, jų troškimas nors trupučį įžvelgti, kaip gyvena žmonės į vakarus nuo geležinės uždangos, krašte, kurį daug istorinių ryšių jungia su jų kraštu.

Įvykiai švedams išvykstant taip pat leidžia įžvelgti, kaip sovietų režimas ir toliau tebesielgia su pavergtais pabaltiečiais. Kai paskutinis laivelis su švedų jūrininkais grįžo į savo karinius laivus, policija suėmė daug latvių, atėjusių prie krantinės atsisveikinti. Aišku, buvo manyta, kad ši policijos akcija švedams taip ir liks nežinoma. Tačiau dėka kaikurių vyrų iš švedų tvarkos sargybos, kurie dar buvo pasilikę krantinėje ir kurie matė viską, kas aplink dėjosi, žinia pasiekė visuomenę. Yra liudininkų ir apie tai, kaip policija buvo susidomėjusi tais latviais, kurie susitiko su švedais jiems beviešint Rygoje. Tai žinios, kurios dar kartą patvirtina, kad žmonės Pabaltijyje gyvena ne teisės, o policinėje valstybėje. Rusų viešpačiai dar vis teberanda reikalinga laikyti griežčiausioje priežiūroje tautas, kurios jau prieš 16 metų „laisvanoriškai" balsavo prisijungti prie Sovietų Sąjungos, — baigia savo įžanginį minėtasis dienraštis.

Plaustu skersai Atlantą

FALMOUTH, Anglija, rugp. 22. — Trys prancūzai kanadiečiai plaustu iš Kanados plaukė 89 dienas skersai Atlanto. Trys barzdoti vyrai išlipo ant kranto, kur juos atostogautojai šiltai sutiko. Nuotykių ieškotojai nusiskuto barzdas, skaniai pavalgė ir nuėjo miegoti. Jie grįš namo dideliu laivu.

Sausra vargina raud. Kiniją

HONG KONG, rugp. 22. — Raudonąją Kiniją sausra vargina pietų apylinkėse po žalingų audrų ir sezoninio lietaus. Peipingo radijas praneša, jog du nelietingi mėnesiai Hunan provincijoje išdžiovino daugiau kaip 1,500,000 akerių ariamosios žemės ir pasėlių sumažėjo 90 procentų.

13,500 žodžių platformoje

SAN FRANCISCO, rugp. 22. — Respublikonų partijos platformos komitetas vienname dalyke nepritarė prezidentui Eisenhoweriui.

Prezidentas Eisenhoweris prašė, kad respublikonų platforma būtų trumpa. Platforma turi beveik 13,500 žodžių, dvigubai daugiau negu turėjo 1952 metų respublikonų kampanijos platforma.

Londono konferencija Egiptą prirėmė prie sienos

LONDONAS, rugp. 22. — Didžiosios Britanijos, Prancūzijos ir Jungtinių Amerikos Valstybių vyrai, Suezo kanalo konferencijos organizatoriai, tikisi šiandien baigti konferenciją.

Valstybės sekretoriaus Dulles planui, kuriuo norima sutarptautinti Suezo kanalą, pritaria 17 konferencijos dalyvių iš 22. Septyniolikos valstybių pritarimas Dulles planui Egiptą prirėmė prie sienos, bet, atrodo, jo stiprios laikysenos nesusilpnino.

Britanija, Prancūzija ir Jungtinės Amerikos Valstybės suskaldė Afrikos — Azijos bloką Londono konferencijoje. Pakistanas, Iranas, Turkija ir Etiopija prisijungė prie Vakarų.

Indija siūlo tarptautinę komisiją, kuri priklausytų Egiptui, kaip jo patarėjas Suezo kanalui administruoti. Šį projektą remia Sov. Rusija ir Indonezija. Antradienį Ceilonas ir Ispanija dar sėdėjo ant tvoros.

Dulles planas, kuriam pritaria 17 valstybių, laikytų tokią Suezo kanalo komisiją Jungtinių Tautų organu, kuris užtikintų visoms tautoms laisvą, nevaržomą naudojimąsi Suezo kanalu.

Konferencijos delegatai šiandien sudarė komitetą, kuris įteiks Dulles planą Egipto prezidentui Nasseriui. Tik klausimas, ar Nasseris priims šį komitetą. Egiptas žiūri ir laukia konferencijos pabaigos. Po Londono konferencijos Egiptas tars savo žodį.

Trumpai iš visur

● *Joseph W. Martin,* respublikonų vadas Atstovų Rūmuose, gavo respublikonų medalį už veiklą politinėje srityje. Medalį įteikė sen. William F. Knowland.

● *Senatorius Langer* (R., N. D.) eis išvien su Respublikonų partija, nes jis įsitikinęs, kad respublikonai pasiūlo „geriausias priemones taikai pasiekti".

● *Išaiškino piktadarį.* FBI išaiškino piktadarį, kuris š. m. balandžio 5 d. New Yorke išplikino akis žurnalistui Rieseliui. Tai 22 metų Abraham Telvi, kuris buvo rastas nušautas. Surasti ir šeši jo bendradarbiai.

● *Iš Australijos* Kanadon atvyko keletas lietuvių su šeimomis.

● *Dr. Konrad Marii,* austrų programos vedėjas „Amerikos Balse', mirė nuo širdies smūgio, sulaukęs 67 metų amžiaus.

Demokratas sveikina

NASHVILLE, Tenn., rugp. 22. — Gubernatorius Frank Clement, Demokratų partijos konvencijos Chicagoje pagrindinis kalbėtojas, pasveikino Washingtono gubernatorių Arthur B. Langlie, pagrindinį kalbėtoją Respublikonų partijos konvencijoje. Gubernatoriui Clement patikusi Langlie kalba.

Didžiulis tiltas

TEL AVIV. — Izraelis pastatė didelį plieninį tiltą netoli Kibbutz Amir, Galilėjoje. Tilto dalys buvo pagamintos Vokietijoje.

Studentai tarp darbininkų ir ūkininkų skelbia broliškumą

FELDKIRCHENAS, Austrija. — Feldkircheno mieste Austrijos kalnuose šiomis dienomis buvo apsistoję 300 jaunų įvairių tautų maldininkų, kurie pėsti keliauja. Jie lanko Europos šventoves, melsdamiesi už taiką ir skelbdami žmonių tarpusavio broliškumą.

Jaunuoliai daugiausia yra studentai, kurie yra tarptautinio Pax Christi — Kristaus taikos sąjūdžio nariai. Jaunieji maldininkai eidami balsiai meldžiasi ir, apsistodami kaimuose bei miestuose, organizuoja gyventojų, ypač darbininkų ir ūkininkų, susirinkimus, kuriuose visus kviečia į krikščionišką broliškumą, kaip pastovios taikos pagrindą.

Jaunuoliai susilaukia iš gyventojų daug pritarimo ir simpatijų. Grupę sudaro Italijos, Šveicarijos, Austrijos, Prancūzijos ir Vokietijos jauni studentai.

Išrinko direktorius

DETROITAS, rugp. 22. — Kolumbo vyčių tarptautinė konferencija šiandien išrinko septynis direktorius į augščiausią komitetą, kurį sudaro 21 vyras.

Vėliau tarsis

LONDONAS, rugp. 22. — Japonija ir Sovietų Rusija šiandien atidėjo tolimesniam laikui pasitraimus II Pasaul. karo taikos sutarties reikalu.

● *Lenkija pasiuntė Egiptui* du laivus su plieno plokštelėmis, kurios naudojamos alyvos tankų statybai.

Kalendorius

Rugpjūčio 23 d.: šv. Pilypas Bernicijus; lietuviški: Baumulas ir Ringelė.

Saulė teka 6:06, leidžiasi 7:41.

Oras Chicagoje

Oro biuras praneša: Chicagoje ir jos apylinkėje rytoj bus giedra ir maži pasikeitimai oro temperatūroje.

VĖLIAUSIŲ ŽINIŲ SANTRAUKA

— Prancūzijos kareiviai užmušė 90 musulmonų sukilėlių Alžirijoje.

— Rusų kilmės švedas prisipažino, kad jis pardavė informaciją apie švedų radaro sistemą Sovietų Rusijai. Jo pavardė — Anatole Erickson, 47 metų.

— Tarp Izraelio ir Jordano pasienio sargybinių buvo ginklinis susikirtimas. Du izraelitai žuvo, trys jordaniečiai sužeisti.

— Buv. prezidentas Hooveris Respublikonų partijos konvencijoje iškėlė principų reikšmę JAV gyvenimui ir griežtai pasisakė prieš komunizmą ir kitus izmus.

RECEPTŲ PASLAPTINGUMAS

Kadangi receptai rašomi tam tikrais sutartais ženklais nustatytoje formoje, tai pasitaiko žmonių, kurie mano, kad gydytojai su vaistininkais tam tikrus faktus nuo jų slepia. Žmonės nori žinoti, ką jie perka ir naudoja savo sveikatos gerovei.

Iš tikrųjų toks receptų parengimo būdas ne dėl misteriškumo naudojamas. Gydytojai išrašo, o vaistininkai išpildo daugiau miliono receptų kiekvieną dieną. Kaip muzikai, chemikai ar tam tikri pareigūnai, jie vartoja tam tikrus priimtus simbolius ir techniškus terminus, padedančius trumpu būdu perduoti nurodymus, kurie tiksliai turi būti išpildyti. Dėl to ne vienam susidaro receptų misteriškumo įspūdis. Tikrumoje gi receptas yra pagalbą teikiantis ar net gyvybę gelbstintis paprastas popierio lapelis, kuriuo reikia pasitikėti.

Įstatyminė apsauga

Vaistininkai yra diplomuoti profesionalai, išlaikę griežtus egzaminus iš farmokologijos srities. Legalumo ir etikos atžvilgiais jie yra atsakingi numatytiems receptų išpildymo reikalavimams. Kaikuriuos receptus vaistininkams yra leista pildyti pakartotinai, bet pagal federalinius įstatymus jiems yra draudžiama kartoti išpildyti potentinių vaistų receptus. Kartais gydytojai apriboja tokių receptų pakartotiną pildymą arba visiškai uždraudžia. Vaistai yra standartizuoti, bet pacientai negali būti į tokius rėmus suvesti. Per didelė dozė vaistų kartais gali būti pavojinga pacientui. Gydytojas tam tikrais atvejais stebi mažos dozės vaistų veikimą prieš prieinant prie normalaus kiekio arba pakeičia vaistus.

Vaistininkas neturi teisės pasakyti pacientui, koki vaistai yra recepte arba ką jis daro receptą išpildydamas. Gydytojų ir vaistininkų profesiniai santykiai yra konfidencialūs. Gydytojas žino savo pacientą ir jo ligą, vaistininkas žino vaistus, bet jam nėra reikalo žinoti gydytojo tikslo vaistų prirašyme.

Vaistininkai dažnai girdi skundus, kad vaistai perdaug kainuoja. 62% receptuose prirašomų vaistų kaina yra du ar mažiau doleriai. Daugiau kainuoja paprastai nauji viastai, kurie sustabdo arba gydo ligas, kurios dar neseniai buvo neišgydomos. Jų sudėtinga gamyba reikalauja komplikuotų įrengimų ir patyrusių specialistų, nuo to didėja gamybos, o tuo pačiu ir pardavimo išlaidos. **A. L.**

19 mil. dol. laboratorijai

JAV Žemės Ūkio Departamentas nusprendė pastatyti naują federalinį gyvulių ligų tyrimo centrą Ames mieste, Iowoje (šia me mieste veikia valstybinė veterinarijos kolegija). Kongreso sutikimas tam tikslui panaudoti 18,915,000 dolerių jau gautas.

Mokslinių tyrimų reikalavimams didėjant, esančioji Beltsville, Md., laboratorija pasidarė permaža. Jos plėtimo atsisakyta saugumo sumetimais.

Iš daugelio valstybių, pasiūliusių atitinkamą žemės plotą laboratorijos pastatams nemokamai, laimėjo Iowa. Augštai pastatytas šios valstybės gyvulininkystės ūkis ir centrinė geografinė padėtis turėjo lemiamą įtaką į federalinių organų sprendimą. Iowa užaugina daugiausia geros kokybės gyvulių bei pagamina jų produktų krašto maitinimui visose JAV.

Planuojama, kad naujoji gyvulių ligų tyrimo laboratorija ilgą laiką atitiktų sparčiai besivystančius gyvulių sveikatingumo palaikymo reikalavimus. Joje numatoma įrengti saugias ir patogias galimybes 25 skirtingų gyvulių tyrimams. Pagrindinis pastatas bus 200×495 pėdų dydžio. Pačią laboratoriją sudarys 5 atskiri pastatai 236×154 pėdų dydžio. Kiekviename jų bus įrengti 5 izoliuoti skyriai atskiroms ligoms. Sterilizacija ir cirkuliuojančio oro kontrolė garantuos saugų atskirų ligų tyrimą.

Laboratorijos pastatymas ir įrengimas užtruks apie dvejus metus. Techninis ir administracinis personalas su šeimomis sieks iki 400, o apie 100 specialistų dirbs laboratorijose mokslinį tyrimo darbą.

Iowos valstybė prie šio didelio federalinės apimties darbo įvykdymo prisideda reikalingo žemės ploto, 100,00 — 150,000 dolerių vertės, paskyrimo nemokamai.

Veterinarijos mokslo tyrimų srityje suinteresuotieji turėtų šią progą didžiausiame pasaulyje centre išnaudoti. **A. V.**

PAMIŠO LĖKTUVE

Inžinierius ispanas TWA linijos lėktuve pamišo, pradėjo triukšmauti ir lakūnas turėjo lėktuvą gražinti atgal į New Yorką. Čia jį matome išvedamą iš lėktuvo dviejų policininkų. (INS)

Nuomos sąlygos

Vienas namo savininkas Austrijoje, Vienoje, paskelbė išnuomuojąs keturių kambarių butą šiomis sąlygomis: 1, nuomininkas turi turėti penkis vaikus, 2, jis turi būti neturtingas, 3, ligšiolinį savo butą jis turi perleisti šeimai, turinčiai daug vaikų, kiotojais. Ši nauja taktika yra numatyta naujame antireliginės propagandos plane. Šmeižtais ir kaltinimais norima užkirsti kelią katalikams reikalauti daugiau religinių laisvių, kurios turėtų būti suteiktos, norint, kad komunistinė sambūvio propaganda įgytų bent kiek pasitikėjimo.

PAJIEŠKOJIMAS

Jieškomas ANTANAS PIELIS, į Ameriką atvykęs 1930 ar 1931 m. ir apsigyvenęs Chicagoje. Jieško Juozas Pielis, gyvenąs Panevėžyje, Liet. Yra laiškas iš Lietuvos. Jis pats arba apie jį žinantieji prašomi atsiliepti šiuo adresu: **Juozas Tumša, 2798 Roosevelt, Detroit 16, Mich.**

KOERTING
— TAI —
NEPAPRASTO SKAMBUMO 1956 M. VOKIŠKI RADIJO APARATAI
-5-
GARSINTUVAI
31 DERINIMO GRANDINĖS
.... VISOS BANGOS
Šie aparatai laimėjo du auksinius medalius Paryžiaus tarptautinėse parodoje.
Nepalyginamai pigus, be konkurencijos — prieinami visiems.
Reikia pamatyti — norint įsitikinti.
DAINA TELEVISION sales-service
Sav. Inž. A. SEMĖNAS
3321 S. Halsted — CLiffside 4-5665

IŠ ARTI IR TOLI BALDŲ PERKRAUSTYMAS
Naujas specialus didelis sunkvežimis su pilna apdrauda. Pigus ir sąžiningas patarnavimas.
R. ŠERENAS
4546 S. Wood St., Chicago 9, Illinois, tel. VI 7-2972

Telef. REpublic 7-5803
ADOMAS VAITKEVIČIUS
ANGLIŲ IR ALYVOS PARDAVIMAS
Visų rūšių namų apšildymo sistemos įvedimas, perdirbimas ir pataisymas
Greitas, sąžiningas ir pigus patarnavimas
ATLAS FUEL CO.
Atstovas
4919 So. Paulina St.
PRospect 6-7960

VIRŠ 15,000,000 Amerikos gyventojų žino,
kad taupyti apdraustose Taupymo ir Skolinimo Bendrovėse yra saugu ir pelninga.
Universal Savings and Loan Association užtikrina saugumą ir gražų pelną.
Saugumą užtvirtina Suvienytų Valstybių valdžios agentūra iki $10,000.00 kiekvienam indėliui ir reikalingi rezervai, o pelną — patyrusių ir sąžiningų vedėjų pastangos.
Galite taupyti atvykdami asmeniškai ar per laiškus. Bus greitas ir draugiškas patarnavimas.
Dėl paskolų ir visais finansiniais reikalais kreipkitės:
UNIVERSAL SAVINGS
AND LOAN ASSOCIATION
1800 S. Halsted Street, Chicago 8, Illnois

JOS. F. BUDRIK FURNITURE,
3241 S. Halsted St.
Tel. CAlumet 5-7237
Namams rakandai, Televizijos, Radio, Šaldytuvai, Skalbiamos mašinos, Jewelry. Didelis pasirinkimas. Duodame didelę nuolaidą, lengvus išmokėjimus.
Atdara antradienio ir ketvirtadienio vakarais iki 9:30, sekmadieniais — 10—5 val.
Budriko Radio Valanda iš WHFC stoties, 1450 k. ketvirtadieniais nuo 6 iki 7 vakaro.

Jei turite parduoti ar išnuomoti, pasiskelbkite smulkiu skelbimų skyriuje. Skelbimą galite perduoti telefonu: VIrginia 7-6640.

Skelbkitės "Drauge"

Sąjungos nariui

A. † A.

dipl. agr. BALIUI ŠPOKUI mirus,

jo šeimai ir giminėms nuoširdžią užuojautą reiškia

Lietuvių Agronomų Sąjunga Chicagoje

JONAS GRADINSKAS
Kambarių vėsintuvai, vėdintuvai; radio: vokiški, kišeniniai, nešiojami, automobiliams: televizijos; patefonai, varomi baterijomis
J. G. TELEVISION COMPANY
2512 W. 47TH ST. TEL. FRONTIER 6-1998
TAISYMAS GARANTUOJAMAS RAŠTU — 100%

JONO IR ANGELINOS ANDRIULIŲ IR JŲ ŠEIMOS
MICHIGAN FARM SŪRIS
Fountain, Michigan
Jūs esate namuose ar kur keliaujate, visuomet reikalaukite Michigan Farm sūrio. Šis sūris jau per ilgus metus gaminamas Jono ir Angelinos Andriulių ir jų šeimos, Fountain, Mich.
Šis sūris yra gaminamas pagal receptą, atsivežtą iš Lietuvos, ir bus gaminamas tik Andriulių ir jų šeimos. Tas jums užtikrina gerą kokybę ir jūsų mėgiamą skonį. Šis sūris taip yra mėgiamas lietuvių, kad jo didelius kiekius siunčia ne tik į Chicagą, bet ir visą Ameriką ir Kanadą. Chicagoje visą laiką tą sūrį atstovauja ir ateityje atstovaus Stasys ir Marija Metrikiai. Jų adresas:
FARM FOOD COMPANY
1804 West 47th St., YArds 7-8393

Pasinaudokite "Draugo" Classified skyriumi

Tel. ofiso HE. 4-5849, rez. PR. 6-7333
DR. ANTANAS ALEKNA
GYDYTOJAS IR CHIRURGAS
1957 W. Garfield Blvd.
VAL: 1—4 ir 6—9
Šeštadieniais nuo 1 iki 4 val. p. p. išskyrus ketvirtad. ir sekmad.

DR. ANNA BALIUNAS
AKIŲ, AUSŲ, NOSIES IR GERKLĖS LIGOS
— Pritaiko akinius —
6822 So. Western Avenue
Val.: kasdien 10-12 val. ir 7-9 val. vak. Šeštadieniais 10-1 val. Trečiadieniais uždaryta. Kitu laiku susitarus
Ofiso telefonas: PR 8-3229
Res telef. WAlbrook 5-5076

DR. J. ir K. AGLINSKAI
GYDYTOJAI IR CHIRURGAI
2300 West 51st Str.
Priima ligonis pagal susitarimą. Dėl valandos skambinti telefonu Prospect 6-1795 nuo 2 iki 9 val. p. p. kasdien išskyrus trečiad. ir šeštad.
Res. tel. GRovehill 6-5603

DR. VL. BLAŽYS
PLAUČIŲ IR VIDAUS LIGOS
4701 South Damen Avenue
(Kampas 47-tos ir Damen Ave.)
Val. kasdien nuo 6—8 val. vak. Šeštad. 2—4 val. vak. Trečiad. ir kitu laiku pagal sutartį.
Telef. ofiso LAfayette 3-6048
Rez.: WAlbrook 5-3048

Tel. ofiso HE. 4-5849, rez. HE. 4-2324
DR. PETER T. BRAZIS
GYDYTOJAS IR CHIRURGAS
2434 West 71st Street
Val. Pirm., ketvir., penkt. 1-4 ir 7-9 Antr. 1-5, treč. ir šešt. pagal sutarties

DR. Z. DANILEVIČIUS
GYDYTOJAS IR CHIRURGAS
6317 South Western Avenue
Chicago 29, Ill.
Pasimatymai pagal sutarties
Telefonas REpublic 7-4900
Rezidencija: GRovehill 6-8161

DR. T. DUNDULIS
GYDYTOJAS IR CHIRURGAS
4157 Archer Avenue
Ofiso val.: nuo 2-4 ir nuo 6-8:30 v. vak. Šeštadieniais nuo 2 iki 4 popiet Trečiadieniais pagal sutartį
Ofiso tel. VIrginia 7-0036
Rezidencijos tel. BEverly 8-8244

Tel. ofiso VI. 7-0600, rez. RE. 7-6867
DR. BR. GAIŽIUNAS
GYDYTOJAS IR CHIRURGAS
(Spec. moterų ligos ir akušerija)
4055 Archer Ave.
Kampas Archer ir California Ave.
VAL.: 2—4 ir 6—8 v. p. p. Šešt. 2—7 val. p. p., išskyrus sekmadienius.

Ofiso telef. YArds 7-1166
Rezidencijos — STewart 3-4511
DR. J. GUDAUSKAS
GYDYTOJAS IR CHIRURGAS
756 West 35th Street
(kampas Halsted ir 35-ta gatvė)
VAL. 1—4 ir 6:30—8:30 p. p. kasdien išskyrus trečiadienius. Atidara šeštadieniais 1—4 val.

Tel. WAlbrook 5-2670
Res. HIlltop 5-1560
Dr. Alexander J. Javois
(JOVAIŠAS)
GYDYTOJAS IR CHIRURGAS
Marquette Medical Center
6132 So. Kedzie Avenue
VAL. 2—4 p. p. ir nuo 7—9 v. vak. Trečiad. ir šeštad. pagal sutartį

Tel. ofiso PR. 6-3838, rez. RE. 7-9199
DR. A. JENKINS
GYDYTOJAS IR CHIRURGAS
(LIETUVIS GYDYTOJAS)
2500 West 63rd Street
VAL. kasdien nuo 2—4 p. p. ir 7:30 iki 9 val. Trečiad. ir šešt. uždaryta

Telefonas GRovehill 6-1595
DR. ALDONA A. JUŠKA
AKIŲ LIGŲ SPECIALISTĖ
PRITAIKO AKINIUS
Valandos: 9—12 ir 7—9 v. v. pagal susitarimą išskyrus trečiadienius
2422 West Marquette Rd.

Telefonas REliance 5-1811
DR. WALTER J. KIRSTUK
GYDYTOJAS IR CHIRURGAS
(LIETUVIS GYDYTOJAS)
3925 West 59th Street
VAL. 1—4 popiet, 6:30—8:30 vak. Trečiad. pagal sutartį

Tel. ofiso ir buto OLympic 2-4159
DR. P. KISIELIUS
GYDYTOJAS IR CHIRURGAS
4938 W. 15th St., Cicero
Kasdien 1—3 v. ir 6—8 v. vakare. Išskyrus trečiadienius
Butas 1526 So. 49th Ave.
Šeštadieniais 12 iki 4 popiet

Ofiso telef. LAfayette 3-3210, jei neatsiliepia, šaukite KEdzie 3-2868
DR. EMILY V. KRUKAS
GYDYTOJA IR CHIRURGĖ
4146 S. Archer Ave.
VAL. Kasdien popiet nuo 12-2:30 v. Vak. pirm., antr., ketvirt. 6-8:30 v. Trečiadieniais tik susitarus

SKAITYKITE "DRAUGĄ"

Dr. Nina KRIAUČELIŪNAITĖ
(Gydytoja ir Chirurgė)
MOTERŲ LIGŲ IR AKUŠERIJOS SPECIALISTĖ
2750 West 71st Street
(Kampas 71st ir California)
Tel. ofiso ir rez. REpublic 7-4146
Val. 11-2 ir 6-9 v. v. Šešt. 1-4 p. p.
Priėmimas tik pagal susitarimą.

DR. IRENA KURAS
(Gydytoja ir Chirurgė)
KŪDIKIŲ IR VAIKŲ LIGŲ SPECIALISTĖ
7156 South Western Avenue
(MEDICAL BUILDING)
Pirmad., antrad., ketv. ir penktad. nuo 11 val. ryto — 1 v. p. p. ir nuo 6 v. — 8 val. vakare. Trečiad. nuo 11 val. ryto — 1 v. p. p. Šeštad. 11 val. ryto iki 3 val. popiet.
Office tel. RE. 7-1168
Res. tel. WAlbrook 5-3765

Tel. ofiso YA. 7-5557, rez. RE. 7-4966
DR. FRANK C. KWINN
(KVIEČINSKAS)
GYDYTOJAS IR CHIRURGAS
1651 West 47th Street
LIGONIUS PRIIMA: Kasdien nuo 2 val. iki 4 v. popiet. Nuo 7 v. iki 8:30 Uždara treč. visą dieną ir šeštad. vak.

Tel. ofiso PRospect 6-2240
PRospect 6-4732
DR. A. MACIUNAS
GYDYTOJAS IR CHIRURGAS
SPEC. CHIRURGIJOS LIGOS
5700 S. Wood Street
Priėmimo val. tik pagal susitarimą nuo 2—4 val. kasdien ir nuo 6 iki 8 val. pirmad ir penkt. Trečiad. ir sek. uždaryta.

DR. JULIJA MONSTAVIČIUS
GYDYTOJA IR CHIRURGĖ
Office: 10748 South Michigan Ave.
Buto: 1653 W. 103 St., Beverly Hills
Val.: kasdien nuo 6 v. v. iki 9 v. v., išskirus trečiad. Šeštadieniais nuo 1 iki 4 val. popiet.
Tel.: Ofiso — PUllman 5-6766
Buto — BEverly 8-3946

Ofiso HEmlock 4-5815
Rez. HEml. 4-3751
DR. A. NARBUTAS
PLAUČIŲ IR VIDAUS LIGOS
2745 W. 69 St.
(priešais Šv. Kryžiaus ligoninę)
Priima pagal susitarimą

DANTISTAS
DR. J. A. PAUKŠTYS
4253 S. Whipple Street
(Arti Archer Ave.)
Valandos: nuo 10 iki 12; 2—6; 7—9. Šeštad. 10—12. Trečiad. uždaryta.
LAfayette 3-4949
Namų — CEdarcrest 3-1786

DR. ALBINA PRUNSKIS
DR. VLADAS PRUNSKIS
GYDYTOJAI IR CHIRURGAI
3259 South Halsted St.
Kasdien 3—7 val. vak. Šeštad. nuo 1—5 val. vak.
Trečiad. ir kitu laiku pagal sutarimą
Ofiso tel. VIctory 2-1484. Resid. 2437 W. 62nd St., tel. Republic 7-8818.

Ofiso telefonas — BIshop 7-2525
DR. AL. RAČKUS
GYDYTOJAS IR CHIRURGAS
4342 Archer Avenue
(Kampas Kedzie ir Archer).
Val. kasdien nuo 2 iki 9 val. Trečiad. ir sekmad. tik susitarus

DR. ZIGMAS RUDAITIS
GYDYTOJAS IR CHIRURGAS
Telef. REpublic 7-2290
SPECI. CHIRURGINĖS IR ORTOPEDINĖS LIGOS
2745 West 69th Street
VAL.: Pirm., antr., Ketv., penkt. nuo 2:00 — 4:00 ir nuo 6:00 — 8:00. Šešt. nuo 2:00 — 4:00. Trečiad. ir kitu laiku susitarus telefonu.

Dr. Antanas Rudokas, O. D.
Tikrina akis; pritaiko akinius, keičia stiklus ir rėmus.
4455 So. California Ave., Chicago
Šaukite YArds 7-7381
Priima: vakarais 6 iki 9; šeštad. 10 val. ryto iki 4; trečiad. ir sekmad. tik susitarus.

Tel. ofiso YA 7-4787, rez. PR 6-1930
DR. STRIKOL
GYDYTOJAS IR CHIRURGAS
4645 S. Ashland Ave. (kamb. 211)
Val. nuo 2—4 ir 6—8; trečiad., šeštad. ir sekmad. tik pagal sutartį. Jeigu neatsiliepė viršminėti telefonai šaukite MIdway 3-0001

P. ŠILEIKIS, O. P.
Orthopedas - Protezistas
Aparatai-Protezai, Med. bandažai. Spec. pagalba kojom (Arch Supports) ir t.t.
Val.: 9-4 ir 6-8. Šeštadieniais 9-1.
ORTHOPEDIJOS TECHNIKOS LAB.
2850 W. 63rd St. Chicago 29, Ill.
Tel. PRospect 6-5084.

Skelbkitės "Drauge"!

DR. J. J. SIMONAITIS
GYDYTOJAS IR CHIRURGAS
Naujas adresas: 4255 W. 63rd St.
Ofiso tel. REliance 5-4410
Rezid. telef. GRovehill 6-0617
Valandos: 1-3 p. m. ir 6-8 p. m. Penktad. tik po pietų. Trečiad. ir šeštad. pagal sutartį

Ofiso tel. CLiffside 4-2896
Rezidencijos: LAfayette 3-1172
DR. P. STRIMAITIS
GYDYTOJAS IR CHIRURGAS
1724 West 47th Street
(Kampas 47th ir Hermitage)
Val.: nuo 2 iki 4 ir 6 iki 9 v. vak. Šeštad. nuo 2 iki 6 val., išskyr. sek.

DR. FL. TALLAT-KELPŠA
Ofisai: 20 North Wacker Drive (Civic Opera House, kamb. 858)
Val. kasd. 12—4
Tel. CEntral 6-2294
5002 West 16th Str., Cicero
Val. kasd. 5—8, šeštad. 1—3
Tel. TOwnhall 3-0959
Kitu laiku ir trečiad. susitarus
Rezid. tel. HEmlock 4-7080

DR. VYT. TAURAS-TUPČIAUSKAS
GYDYTOJAS IR CHIRURGAS
BENDRA PRAKTIKA IR SPEC. MOTERŲ LIGOS
Ofisas ir rezid.: 2410 W. 51st St.
Tel. PRospect 8-1223 arba WE 6-5577
Ofiso val. Pirm. 8-10 v. v. Antr., Trečiad. ir Penktad. 6-9 val. vak. ir Šeštadieniais 2-4 val. popiet.

Tel. ofiso He. 4-2123, rez. PR. 6-8484
DR. V. P. TUMASONIS
CHIRURGAS
6255 South Western Avenue
VAL. kasdien 2—4 p. p. ir 7—9 vak. Trečiadieniais, šeštadieniais ir sekmadieniais uždaryta

Tel. ofiso: DAnube 6-1125
DR. A. VALIS-LABOKAS
MOTERŲ LIGŲ GYDYTOJAS
3267 South Halsted Street
Val. 1 iki 4 v. p. p. ir 6—8 v. vak. Šeštadieniais 1—4 v. p. p.

Tel. ofiso PRospect 6-9400
Rezid. PRospect 6-9400
DR. ONA VAŠKEVIČIUS
(Vaškevičiūtė)
GYDYTOJA IR CHIRURGĖ
6248 South Kedzie Avenue
Val. kasdien 1-3 p.p. ir nuo 6-8 val. vak. Šeštad. 1-4 p. p. Trečiadieniais ir kitu laiku tik susitarus.

DR. J. VAITAITIS
GYDYTOJAS IR CHIRURGAS
1407 So. 49th Ct., Cicero
Kasdien 10-12 val ryto ir 5-8 val. vak. Šeštadieniais 10-2. Trečiad. uždaryta
Ofiso ir buto tel. OLympic 2-1281

Tel. ofiso VIctory 2-1581
Rez. VIctory 2-0742
DR. V. VILEIŠIS
GYDYTOJAS IR CHIRURGAS
802 West 31st Street
Kamp. Halsted ir 31-mos gatvių
Priėmimo valandos kasdien: 1-4 p.p. ir nuo 6-8 v.v. šeštad. 1-4 val. popiet.

Tel. ofiso PR. 6-6446, rez. HE. 4-3150
DR. F. C. WINSKUNAS
GYDYTOJAS IR CHIRURGAS
2420 West Marquette Rd.
VAL. nuo 2 iki 4 p. p.; 6 iki 8 vak. Trečiad. ir šeštad. pagal sutartį

Tel. ofiso CA 6-0257, rez. PR 6-6658
DR. P. Z. ZALATORIS
1821 So. Halsted Street
Tel. ofiso CA 6-0257, rez. PR 6-6659
Rezid. 6600 S. Artesian Ave.
VAL. 11 v. r. iki 3 p. p.; 6—9 v. v.

DR. G. SERNER
LIETUVIS AKIŲ GYDYTOJAS
Virš 25 metų patyrimo
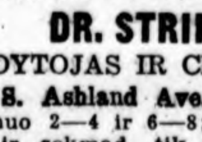
Tel. YArds 7-1829
Pritaiko akinius.
Kreivas akis ištaiso.
Ofisas ir akinių dirbtuvė
756 West 35th Street
Val. nuo 10 iki 2, nuo 6 iki 8, trečiad. nuo 10-12, penktadienį 10-2 ir šeštadieniais 10-2 val. popiet.

DR. S. VAITUSH, OPT.
Palengvinu akių įtempimą, kuris yra priežastis galvos skaudėjimo bei svaigimo ir skaudančių akių karščio. Atitaisau trumparegystę ir toliregystę. Prirenku teisingai akinius. Visi egzaminavimai daromi su elektriniais instrumentais, rodančias mažiausius trūkumus. Speciali atyda kreipiama į mokyklos vaikus.
4712 South Ashland Avenue
Tel. YArds 7-1373
Val. 10:30 iki 7 v. vak. Šeštad. 10:30 iki 6 val. Sekm. ir treč. uždara.

D R A U G A S
THE LITHUANIAN DAILY FRIEND
2334 S. Oakley Ave., Chicago 8, Ill. Tel. VIrginia 7-6641; 7-6642
Entered as Second-Class Matter March 31, 1916, at Chicago, Illinois Under the Act of March 3, 1879.
Member of the Catholic Press Ass'n
Published daily, except Sundays, by the Lithuanian Catholic Press Society

SUBSCRIPTION RATES
$8.00 per year outside of Chicago
$9.00 per year in Chicago & Cicero
$8.00 per year in Canada
Foreign $11.00 per year.

PRENUMERATA:	Metams	½ metų	3 mėn.	1 mėn.
Chicagoj ir Ciceroj	$9.00	5.00	$2.75	$1.25
Kitur JAV ir Kanadoje	$8.00	$4.50	$2.50	$1.00
Užsienyje	$11.00	$5.50	$3.00	$1.25

Redakcija straipsnius taiso savo nuožiūra. Nesunaudotų straipsnių nesaugo, juos grąžina tik iš anksto susitarus. Redakcija už skelbimų turinį neatsako. Skelbimų kainos prisiunčiamos gavus prašymą.

KURIE LAIMĖS?

Nors vakar šioje vietoje ir pažymėjome, kad dar peranksti yra spėlioti, kuri partija — respublikonų ar demokratų — laimės rinkimus, tačiau neiškenčiame nepaanalizavę vienu kitu sakiniu dabartinės politinės ir ekonominės padėties, kuri daugiausia prisidės nulemti rinkimus vienon ar kiton pusėn.

Demokratų partijos kandidatai — Stevensonas ir Kefauveris — savo viltis laimėti remia pietų ir pasienio valstybių balsais. Jie mano, kad ir kaikurie ūkininkų nepasitenkinimai duos jiems nemažai balsų. Taip pat tikisi nusinešti savo naudai didmiesčių balsuotojus, nes tai pasisekė 1954 metų kongresiniuose rinkimuose. Suprantama, kad demokratų vadovybė ta kryptimi ir dirbs.

Tačiau netenka užmiršti, kad pietiečiai nevisai yra patenkinti Stevensono politika, nors konvencijoje jį ir parėmė. Jiems nepatiko jo pareiškimas prieš konvenciją ryšium su rasių segregacija mokyklose. Pietiečiams nepatiko ir Kefauverio parinkimas kandidatu į viceprezidentus. Sakoma, kad Texas, Florida ir South Carolina valstybės dar nėra tikros, ar jos duos daugumą balsų Stevensonui ir Kefauveriui. Pralaimėjimas tose valstybėse padarytų didelę žymę. Ūkininkai taip pat nėra taip jau blogoj būklėj, kad jiems būtų reikalas atiduoti daugumą balsų opozicinei partijai. Yra ženklų, kad žemės ūkio produktai yra žymiai pakilę, ko ūkininkai ir nori.

Tiesa, kad automobilių pramonės centruose — Michigano ir Ohio valstybėse — reiškiasi nedarbas, bet galime būti tikri, kad prieš rinkimus padėtis ir ten pasikeis geresnėn pusėn. Esant nedarbui, aišku, demokratai čia surinktų daug balsų.

Be abejo Stevensonas ir Kefauveris yra labiausiai tikri, kad laimės Michigano, Illinois, Ohio, Indiana, Wisconsino ir Minnesotos valstybėse, kuriose, kaip atrodo, jiedu daugiausia ir dirbs priešrinkiminėje kampanijoje, kad gautų 108 rinkiminius balsus (Electoral votes). Jei taip įvyktų, būtų laimėtas didelis balsų nuošimtis. Kad laimėtų, reikia gauti mažiausiai 266 rinkiminius balsus. 1952 metų rinkimuose Stevensonas surinko tik 89 rinkiminius balsus. Taigi trūko labai daug.

Bet ir čia suminėtose valstybėse reikės labai sunkiai dirbti, norint turėti bent kiek vilčių laimėti. Visą sunkumą demokratams, kaip jau vakar rašėme, sudaro šiuo metu krašte esąs visuotinis pasitenkinimas ekonomine būkle. Jiems tikrai sunku bus įtikinti balsuotojus, kad jie pajėgs padėtį dar labiau pagerinti. Pravartu yra prisiminti 1940 metų rinkimus. Kadangi ir tada metai buvo geri, darbininkai dirbo, gyvenimo lygis buvo pakilęs, todėl prezidentas F. D. Rooseveltas net trečiam terminui buvo išrinktas. Šiemet taip pat niekas negali nusiskųsti ekonomine krašto padėtimi. Todėl, be rinkiminės kampanijos, reikės daugiau ko, kad būtų galima nugalėti Eisenhowerį. Reikėtų labai staigaus pasikeitimo ekonominėje ir užsieninėje politikoje, ko bent tuo tarpu nelaukiama. Iki rinkimų beliko tik apie pustrečio mėnesio.

Mes nemanome, kad prez. Eisenhowerio operacija ir širdies smūgis vaidintų svarbų vaidmenį rinkiminėje kampanijoje. Reikia neužmiršti, kad ir Stevensonui neperseniai buvo padaryta rimta inkstų operacija. Taigi ir jam respublikonai galėtų prikišti nesveikatą. Pagaliau, kaip respublikonų, taip ir demokratų kandidatams į viceprezidentus teks atlikti patys sunkieji darbai kampanijoj. Nixonas ir Kefauveris yra ir jauni, ir sveiki.

Tad, kaip dabar atrodo, nereikia didelio pranašo, kuris įspėtų, kas turi daugiau progos laimėti.

Spaudoj ir gyvenime

Atsako į priekaištus

Vakar šioje vietoje atspausdinome Vokietijos spaudos atsiliepimus apie Vliko suorganizuotąją sapudos konferenciją Bonnoje. Šiandien dedame Vliko Informacijos Tarnybos valdytojo M. Gelžinio atsakymą į liepos 25 d. "Frankfurter Allgemeine Zeitung" atspausdintą straipsnį "Iš katakombų į katedras", kuriame, prisimindamas konferenciją, komentatorius Hansjakob Stehle kritikuoja Gelžinį dėl jo 1955 m. rudenį, kongrese "Kirche in Not", Koenigsteine, skaitytos paskaitos, primesdamas pastarajam, kad paskaita "Bolševizmo satanokratija" buvusi perdaug agresinga. (Minėtą paskaitą klausė apie 900 kongreso dalyvių ir svečių, jų tarpe 400 dvasiškių su 5 vyskupais). Paskaita yra atspausdinta knygos "Bolschevismus — Ersatzreligion" 20 puslapių. Knygoje sudėtos visos konferencijoje skaitytos temos.

Į padarytą vieną priekaištą Vliko Informacijos Tarnybos valdytojas atsakė trumpu patikslinimu, kurį "F. A. Z." atspausdino rugpjūčio 3 d.:

"Pirmenybė katakomboms.

Hansjakob Stehlės interpretacijos, kad 'nebojant ateistinės propagandos, Lietuvos religinis gyvenimas žydi', laikė spaudos konferencijos Bonnoje nepareiškiau. Sovietų užimtame krašte, kuriame tikybos dėstymas mokyklose suspenduotas, kuriame dvasiškiams uždrausta vaikus pirmai Komunijai parengti, kuriame religinė spauda, labdarybė, kunigų ruošimas ir parapinis gyvenimas užgniaužtas arba iki minimumo suvaržytas, kuriame visas valstybės aparatas ir visas komunistų partijos potencialas yra masyvūs antreliginės propagandos vykdytojai, veltui ieškosime religinio gyvenimo žiedų. Kad komunistai tačiau nepajėgė lietuvių tautos masių religingumą palaužti, tai dar toli įrodymo, kad religinis gyvenimas jau žydi.

Jeigu Lietuvos katakombų bažnyčia ir grįžtų į katedras, religinis gyvenimas jose tesužydėtų, jei jis galėtų besąlyginiu ir nedalomu laisvės principu pasiremti. Bet kuomet valstybėje konstitucinis bažnyčios atskyrimas nuo valstybės vykdomas taip, kad valstybiniai bažnyčių komisarai mėgina bažnyčias ir parapijas dar tvirčiau į savo režimą įjungti, tokią praktiką vargu tegalima laisvės sąlyga vadinti. Jeigu Viešpaties prie kryžiaus nusvirusi galva tepastatoma tam ant katedros altoriaus, kad užmaskavus Chruščevo tykojančią šypseną, tuomet tiesus krikščionis geriau pasiliks katakombose".

Po tokio pasisakymo Vliko Informacijos Tarnyba gavo eilę simpatijos pareiškimų iš vokiškosios visuomenės. Trumpai ir būdingai pvz. rašo ponas J. R., Paderborn:

"Tamstos pavardę sužinojau iš pareiškimo 'Frankfurter Allgemeine Zeitung'. Simpatizuoju Tamstos siekiams visa širdimi. Tamstos tautos nelaimingąjį likimą giliai atjaučiu ir linkiu Jūsų pastangoms pasisekimo".

ANTIRELIGINĖ PROPAGANDA SOVIETŲ SĄJUNGOJE

Nepaisant žiaurių ir kruvinų persekiojimų, komunistai niekur neįstengė sunaikinti žmonių tikėjimo. Nekalbant jau apie naujai po II Pasaulinio karo pavergtus kraštus, žmonių religingumas išsilaikė net pačioj Sovietų Rusijoje, kurie beveik per 40 komunistinės priespaudos metų turėjo išgyventi visus antireliginės kovos šėlimo tarpsnius. Galima sakyti, kad persekojimų įtakoje rusų tikinčiųjų religingumas pasidarė dar gilesnis ir sąmoningesnis.

Komunistai antireliginėje kovoje naudojo dvejopą metodą: atvirą persekiojimą, besireiškiantį bažnyčių uždarinėjimu, areštavimais, deportacijomis, kunigų ir tikinčiųjų žudymu; ir antireliginę propagandą. Buvo įsteigtos specialios leidyklos, kurios gyventojus užvertė masėmis antireliginės propagandos leidinių, ciniškų ir grubių, turinčių tikslą paženminti tikinčiuosius ir pajuokti jų religinius įsitikinimus. Nors ši literatūra toli gražu neatnešė tokių vaisių, kokių tikėjosi komunistai, visdėlto negalima paneigti, kad ji liaudyje turėjo tam tikros įtakos. Jos įtakai ypač pasidavė dalis jaunimo, kuris, neturėdamas gyvenimo patyrimo, nesugebėjo įžvelgti komunistinės klastos ir apgaulės. Tačiau tai buvo tik labai nereikšminga dalis, palyginus su tikinčiųjų masėmis.

Grubūs metodai

Pagrindinė antireliginės propagandos žymė yra nepaprastas grubumas ir primityvumas. Tačiau antireliginės propagandos metodai yra keičiami pagal aplinkybes. Šiuo atžvilgiu tarp savęs išsiskiria ypač du periodai: iki II Pasaulinio karo ir pokarinis periodas. Pirmajame periode Kovojančių Bedievių Draugija religiją ir tikinčiuosius puolė visu grubumu ir brutalumu. Melas, šmeižtai, įžeidinėjimai, bažnyčių uždarinėjimas ir jų pavertimas kinais bei šokių salėmis, išjuokimas šventųjų gar binimo ir jų relikvijų išniekinimas tikinčiųjų tarpe iššaukė pasibaisėjimą, griežtą, nors tylų, pasipriešinimą ir net religinių įsitikinimų sustiprėjimą. Priversti keisti metodus, komunistai turėjo pripažinti, kad pirmajame periode jie kovą prieš religiją pralaimėjo.

Tačiau ir antrajame antireliginės kovos periode, kuris ypač išryškėjo po Chruščevo paskelbto dekreto 1954 metų lapkričio mėnesį, antireliginė propaganda neišvengia savo primityvumo. Nors ji dabar vadinama "grynai moksliška", bet dažnai "moksliškumo" vardu pridengiamos tik tos pačios senos pasakėlės ir tikrojo mokslo seniai atmestos, atgyvenusios praėjusiojo šimtmečio bedievių teorijos. Kaip pvz., tikėjimas į Dievą, į pasaulio sutvėrimą, į sielos nemirtingumą, į Kristaus dievišką kumą, paneigimas paprasčiausiu tvirtinimu, kad Kristus niekuomet nėra gyvenęs arba, kad gamtos mokslų tyrinėjimai yra priešingi Dievo Tvėrėjo buvimui.

Šios antireliginės propagandos "darbuotojai", kaip juos vadina komunistinė spauda, puikiai žino, kad šie ir panašūs, prieš šimtą metų buvę labai madoj, bedievių argumentai šiandien jau nieko nepatenkina, ir kasdien vis darosi sunkiau kovoje prieš religiją pasinaudoti tariamu mokslu. Šio sunkumo jie tačiau negali jokiu būdu išvengti: juo labiau stengiasi antireliginei propagandai pajungti mokslą, juo labiau mokslas patenka į užburtą ratą, kuriame yra pasmerktas lėtai, bet tikrai mirčiai.

Senosios frazės

Komunistiniai a n t i r eliginės propagandos "darbuotojai" pasirodo tikrai juokingi, kai jie savo tariamai moksliškose paskaitose vėl prisimena senąsias prancūziškojo materializmo frazes, kaip pavyzdžiui: "Niekuomet nesu matęs jokios sielos, nei žiūrėdamas per mikroskopą, nei pjaustydamas chirurgo peiliu". Arba kaikuriuose tariamai moksliniuose sovietų antireliginės propagandos leidiniuose galima užtikti ir tokių išsireiškimų: "Mūsų lakūnai pakyla netoli žvaigždžių, bet nė vienas jų ten nematė Dievo." "Teleskopas mus užtikrina, kad danguje nėra jokio Dievo." Ne daug gudresni ir tie sovietiniai chemikai, kurie įvairių chemikalų pagalba bando pademonstruoti žmonėms, kaip esą daromi stebuklai. Atmesdami tikėjimą į sielos buvimą, komunistai prieina prie absurdiškų žmogaus gyvenimo aiškinimų, iškreiptai vaizduodami proto, valios ir visų kūrybinių žmogaus galių pasaulį.

Marksizmo — leninizmo mokytojai moko, kad nesą jokių amžinų tiesų ir griežtai smerkia visas religines dogmas, bet iš to žmonės yra priversti pasidaryti išvadą, kad visų pirma reikia atmesti patį marksizmą — leninizmą, kuris savo tvirtinimus nori padaryti dogmomis.

Tikinčiųjų atsakymas

Ši dusinanti atmosfera, kurią komunistinis materializmas sukūrė sovietų valdomuose kraštuose, žmonių masėse žadina religijos pasiilgimą. Tai jaučia ir patys komunistų vadai, bent tie, kurie dar nėra praradę kritiškumo jausmo ir sugeba realiai vertinti padėtį.

Bet atsisakyti šios beprasmės antireliginės kovos komunizmas negali, nes tarp materialistinio marksizmo ir religijos yra vidinis prieštaravimas. Antireliginė kova dėl to komunistų valdomuose kraštuose tebetęsiama. Antireliginėj propagandoj ieškoma naujų kelių ir naujų metodų, norint išsilaikyti senose Markso ir Lenino pozicijose. Pasenęs Markso šūkis, kad "religija yra liaudies opiumas", ir šiandien charakterizuoja komunistų pažiūras į religiją. Nepaisant antireliginės kovos stiprinimo, tikėjimas į Dievą, kurio vardu Rusijos tikintieji pakėlė visus skausmus ir bandymus, šiandien stiprėja plačiose Sovietų Sąjungos gyventojų masėse. Ir tai yra geriausias liaudies atsakymas į antireliginę propagandą. **(VR)**

IŠVYKSTA Į KONVENCIJĄ

Išvykdamas iš Washingtono prez Eisenhower atsisveikina savo anūką David. Prez. žmona bučiuoja anūkę Barbarą. Jauniausią dukterį Mery Jean laiko majoras J. Eisenhower. (INS)

DARBAS – GEROVĖS PAGRINDAS

JONAS MIŠKINIS, Amsterdam, N. J.

Darbas yra visokeriopos gerovės šaltinis ir pagrindas. Darbu žmonija sukuria didžias vertybes ir laimėjimus ne tik sau, bet ir būsimoms ateities kartoms. Civilizacija, kultūra, technika, visi materialiniai ir dvasiniai laimėjimai, įvairūs mokslo, meno kūriniai bei išradimai yra atsiradę tik per kruopštumą, darbštumą, ir pasiryžimą tų, kurie išsižadėjo savo asmens malonumų, sveikatos, o kartais net ir gyvybės. Daugelis žmonijos džiaugiasi pasiektu gyvenimo laimėjimu bei pažangumu.

Tačiau naudodamiesi kitų materialinėmis ir dvasinėmis gėrybėmis, visada liekame skolingi tiems pirmtakūnams, kurie savo triūsu ir darbu sukūrę paliko žmonijai dideles vertybes-veikalus ir laimėjimus. Dabar atjausdami didžių žmonių darbus ir jų atliktą pareigą gyvenimui, niekada negalime likti nejautrūs ir imti iš gyvenimo gerybių aruodo visą naudingą, nieko į jį neįdedant savaimingo, kūrybingo, naudingo.

Darbo siekiama laimės ir idealo

Kas yra darbas? Kas yra siekiamoji mūsų gyvenimo laimė? Kas yra pagaliau ir pats gyvenimas? Šie klausimai yra gana aktualūs žmogaus gyvenime. Tai yra klausimai, kurie dažniausiai rūpi šių dienų idealistui, prasmingai žiūrinčiam į žmogaus gyvenimo tikslą ir gerovę.

Visi nuo mažiausio iki didžiausio žmogaus siekiame laimės, tikėdamiesi kažkur ją surasti. Tačiau nežiūrint ir didžiausių žmogaus pastangų, vargiai kam pavyksta ta laimė surasti. Todėl daugeliui ir susidaro neaiškumų, kas gi yra pagaliau ta laimė? Smulkiau nenagrinėjant žmogaus gyvenimo prasmės ir turinio, įsitikinama, kad laimė yra ne kas kita, kaip tik žmogaus vaizduotės ir jausmų padaras. Dėlto ir žmonių gyvenimo keliai daugeliu atvejų susikryžiuoja, susipina. Tiesa, materialistas didžiausia laime laiko turtus, pinigus. Jo vyriausias gyvenimo siekimas — kuo daugiausia pelnyti, įsigyti daugiau turtų ir pinigų. Vadinas, greit pralobti. Bet ir toks materialistas, susikrovęs kad ir didžiausius turtus, dažnai skaudžiai nusivilia ir jaučiasi dar nelaimingesnis už tuos, kurie nieko neturi. Idealistas priešingai — lai ko save laimingu, galėdamas gerą daryti savo tautai, draugui, kaimynui, pažįstamam ir kiekvienam padoriam žmogui ne dėl akių ir prievartos, bet iš vidinio instinkto, kad taip reikia daryti. Kiek materialistui rūpi savo reikalai, prisikrauti daugiau turtų, tiek idealistai rūpinasi kitų ir visos tautos gerove, ir čia tariasi atspėjęs tikrąją gyvenimo prasmę ir laimę.

Darbu įrodykime

Kiek daug žodžių, gražiausių kalbų girdime apie darbą, kiek daug skaitome apie pasiryžėlių žmonių darbus, kurie darbu siekia padaryti pilnesnį, kultūringesnį žmogaus gyvenimą, tačiau daugelis į tai mažai tekreipia dėmesio. Darbą dažnai supranta siauresne prasme, būtent, dirbti tik asmeninei savo gerovei.

Mes visi trokštame gražaus, ramaus, kultūringo gyvenimo, bet ne visi norime jieškoti tokių kelių ir priemonių, kurios galėtų padaryti ne tik mus laimingesniais, bet ir tuos vargstančius lietuvius, kurie ištiesę rankas šaukiasi mūsų pagalbos.

Taigi, lietuviams išsibarsčiusiems po visą pasaulį, ypatingai reikia tiek veiklių, energingų rankų, galiausiai vieningo darbo, norint svetur pasiekti augštos kultūros laipsnį. Todėl mums reikia parodyti daug daug skaidraus, tyro, lietuviško darbo.

Visus savo siekimus žmogus įkūnija tik per darbą, nuoširdų pasiryžimą paveikti ten ko trokštama. Vienok reikia gerai atminti, kad negalima nutolti nuo užbrėžtų idealų vykdymo ir atidedant svarbius darbus ateičiai. Ką mes dažnai mėgstame sakyti: tegu jie dirba, o mes tuomet pažiūrėsime...

Atidėliojimas-delsimas silpnina mūsų valią ir pakerta darbo jėgas. Žinoma, kiekvienas darbas turi būti vykdomas planingai, nuosekliai ir gerai baigiamas.

Man rodos, visi turime savo

(Nukelta į 4 psl.)

NELĖ MAZALAITĖ

PJŪTIES METAS

ROMANAS

48 tęsinys

— Bet Mikutis kalbės garsiai, prikeltas! — išsigando Jonas, ir motina niūriai tarė

— Aš pagirdžiau jį aguonų pienu — stipriai miegos, nejus kada išnešiu iš tėviškės, — jos balsas sutrūkinėjo, — ir pabus svetur, kažkame.

— Kaip galima taip netekti pasitikėjimo Dievu — pracis, tik reikia lyg nuo perkūnijos, pasislėpti, kol praeis. Eik, vaikeli. Pabūk šią naktelę nemiegęs.

Ji grįžo vidun pirštų galais, ir durys varstėsi, kaip pateptos, bet pamačius lovas, ji nubalo. — Ji stovėjo priešais tą, kurioje turėjo miegoti vaikas ir juto, kad čia buvo vagys, greitesni ir piktesni už ją. Kaip jis galėjo, tokiu trumpu laiku, kaip!

Ji žengė dabar nesisaugodama, ji pasiėmė nuo stalo lempą ir traukiai pravėrė duris į ten, kur paguldė į, savo ilgesiu išklotą, lovą nedorąjį sūnų.

Ir čia ji beveik sudribo į aslą, nes sūnus gulėjo nejudėdamas, jis prisimerkęs žiūrėjo į motiną ir žiburį, ir prisimetęs, kaip paukštis lizde, jo rankose miegojo berniukas. Vieną akimoją ji pasijuto kalta, ji tarė: — Ar tai Tavo ranka, Viešpatie, ar Tu pats atiduodi jį tam, kuris turi teisę? — Ji švelniai tarė:

— Na, matai, pabėgėlis! Nespėjau kojos iškelti, ir jau — — — O gal tu jį ištraukei iš lovytės?

— Kodėl aš? — Mykolas šypsojosi, ir žiburio atšvaiste jis atrodė atgrasiai gražus ir pilnas puikybės, — manė motina, — ir jo akys gąsdino ją, kaip ir žodžiai: — Jis žino, kur jo vieta. Matysi, kaip greitai jis bus toks, kokio aš noriu — atvešiu po poros mėnesių — pasikalbėsit.

Mano kelias yra tikras, — galvojo motina ir nesakydama nieko eina prie lovos.

— Palaikyk, kol iškelsiu, — sako sūnui, paduodama lempą, ir jis neima, sutraukęs antakius jis žiūri į motinos akis ir apmaudingai kalba:

— Kodėl nori jį paimti — tegu miega čia. Iš tikro, mama, atrodo, tu visai nesidžiaugi, kad vaikas pagaliau surado tėvą. Keista.

— Visiškai nekeista — tu taip mažai tenusimanai apie vaikus, — ji šyptelėjo, — tu dar neįpratai būti tėvu. Bet juk aš kas naktį miegu šalimais jo ir žinau: apsisapnavęs, jis bus visai užmiršęs, kur ir su kuo atsigulė, ir pabudęs išsigąs, ims šaukti, tada nieko nepadės tavo pasigyrimai, kad tu viską gali. Leisk pamažu priprasti.

Ir ji vėl ištiesė sūnui lempą ir dabar jis paėmė, jis nesijudino, kol ji pasiėmė vaiką į glėbį, suglebusį, giliai įmigusį — ir tada ji atsiėmė žiburį.

— Miegok ir tu, — pasakė ji atsitiesdama su našta, ir gailestys nutvieskė ją. — Pasižiūrėjo taip gi paskutinį kartą, — manė ji — ir pasakė vėl: — Miegok — — —

— Ramiai, kaip sakei, ar ne? — jis kreivai nusišypsojo. — Aš visuomet ramiai miegu, net ir šioje lovoje, juk žinai, kad nei žydai nei komunistai nesivaidina.

Tu pats padedi man, — galvojo ji išeidama, — juk taip lengvai žmogus yra sužeidžiamas gero žodžio ar liūdno pažvelgimo.

Ji padėjo berniuką atgal, kur buvo buvusi jo vieta, nuo pirmos jo dienos iki šiolei. — Ir visuomet,— pasakė ji mintyje. Ir pati ėmėsi darbo. Galėjo jeiti net jo tėvas, ji nebijojo ką darė — ji rinko Mikučio daiktelius, jo nedidelį drabužių kraitį, juk jis ruošėsi kelionei. Ji po kelias minutes laikė kiekvieną gabalą medžiagos, vadinamos marškiniais, švarkeliu ar kepure — ir batelius ji spaudė delne, tarytumei turėjo sulasyti, sutaupyti šilumos ilgoms dienoms, begalinei žiemai.

Paskui ji surinko kitus dalykus ir dabar žiūrėjo, kad neatsidarytų durys, už kurių buvo priešas: pinigų, beveik visus, kiek jų turėjo, kurie juk taip greitai vėl pasikeis kažkuo dar menkesniu, tačiau dabar dar skaitėsi pinigais. Ji nusimovė savo auksinį vedybinį žiedą. Ji išsitraukė iš komodos kertės auksinę sagą — sesers miestišką dovaną. Daugiau ji neturėjo nieko vertingo įduoti savo mažojo pasogai.

Vargšė Judita, — pagalvojo ji, — jeigu ji savo tas kelias brangenybes nebūtų praleidus bešelpdama plėšikus, gal šiandien ji nebūtų nustumta nuo kelio ir pati gintų, padėtų ginti sūnų. — O, kad aš nebūčiau pramiegojus, — sušnibždėjo motina, šituos priekaišto žodžius ji nenustoja kartoti, — jeigu nebūčiau miegojus aną rytą!

[Bus daugiau]

VYRAI, KURIE TŪKSTANČIŲ NESIBAIDO

Verdi "Rigoletto" opera lietuvių kalba

VLADAS BŪTĖNAS, Chicago, Ill.

Kažkurį vakarą paskambino Vyt. Radžius ir prasitarė, kad ankstyvą ateinančių metų pavasarį (kovo 30 ir 31 d.) Chicagoje bus statoma Verdi opera "Rigoletto", ir operą pastatyti iniciatyvos imasi Chicagos Lietuvių Vyrų Choras. Kai jau padėjau telefono ragelį, ilgai mąsčiau ir man tiesiog keista darėsi: šios šalies pažiba garsioji Metropolitan opera, turinti tiek turtingų mecenatų ir rėmėjų, nesuveda galo su galu ir maudosi skolose, dabar gi keliasdešimt lietuvių vyrų, vos po kelis metus Amerikoje pagyvenusių ir gausių tūkstantinių tikrai dar nespėjusių užsikalti, išdrįsta atsistoti prieš milžinišką darbą ir tūkstantines skolas.

Šiandien esu visai tikras, kad "Rigoletto" opera lietuvių kalba pas mus Chicagoje tikrai bus pastatyta. Tas pasitikėjimas kilo išklausius pirmąjį "Rigoletto" operos pastatymo reikalu sušauktą posėdį, kuris įvyko praėjusį šeštadienį Hollyoowd svetainėje ir kuriame dalyvavo muz. Vl. Baltrušaitis, muz. Al. Kučiūnas, sol. Valiukienė, sol. D. Stankaitytė, sol. St. Citvaras, sol. J. Vaznelis, sol. V. Liorentas, akt. K. Oželis, akt. J. Raudonis ir Chicagos Lietuvių Vyrų Choro valdybos atstovai: pirm. Vyt. Radžius, L. Bildušas, K. Skaisgirys, Gutauskas, Antanaitis ir Olis.

Jėgos ir sumos

Posėdžio metu paaiškėjo vienas svarbiausių momentų, būtent — operą tikrai numatyta pastatyti ir operai pamatai jau padėti. Yra pastatymo vadovas (muz. Vl. Baltrušaitis), yra dirigentas (muz. Al. Kučiūnas), yra režisorius (akt. K. Oželis), yra ir pilnas solistų sąstatas. Rodos tik viena solistė bus "importuota" (J. Krištolaitytė iš Clevelando). Visas kitas partijas pasiima chicagiečiai, įskaitant ir buv. Metropolitan operos solistą Alg. Brazį, buv. Vilniaus operos solistą Vladą Baltrušaitį, sol. M. Kripkauskienę ir eilę kitų mums visiems gerai žinomų vardų, nepamirštant ir garsaus "peklininko" Albino Valentino, kuris solo partijas "trauks" spaudoje dar prieš "Rigoletto" premjerą.

Tegul būna nepamirštas dar vienas didelis darbas, labai reikšmingas būsimajam pastatymui: visas "Rigoletto" operos tekstas jau yra išverstas į lietuvių kalbą ir tą didžiulį darbą be jokio atlyginimo atliko buv. Kauno operos solistas Al. Kutkus.

Tadgi opera tikrai bus pastatyta. Teko nugirsti, kad pastatymas kainuos apie 7,000 — 8,000 dolerių. Bet rengėjų motto, kurį išreiškė valdybos pirm. Vyt. Radžius pirmojo posėdžio metu, skamba taip: rengėjai neturi pinigų, bet yra pasiryžimas ir pasitikėjimas.

Dėkui Dievui, kad pirmojo posėdžio metu prie to rengėjų motto vieningai prisijungė ir posėdyje dalyvavę būsimosios operos kolektyvo nariai su pastatymo vadovu, dirigentu ir režisorium priešaky: jie vieningai atsisakė kalbėti apie atlyginimą. Jų nebaugino ir tėviški operos pastatymo vadovo muz. Vl. Baltrušaičio žodžiai, kad, besiruošiant šiai operai, reikės parodyti daug, daug geros, šventos valios.

O valios bandymas tuoj prasidės: jau rugsėjo mėnesį solistai pradeda mokytis savo partijas, o žiemą — bendros repeticijos su dirigentu, režisorium ir t.t. Tad daugiau negu pusė metų intensyvaus ir kruopštaus darbo.

Po aštuonių mėnesių

Ant rengėjų pečių dar guli milžiniška našta ir finansiniai rūpesčiai. Pagalvokime tik, kiek kainuos prabangios šios operos dekoracijos, drabužiai, o gi dar garsusis Chicagos simfoninis orkestras, kurio su vienu tūkstančiu tikrai nepaimsi... Taip tie 7,000 — 8,000 dolerių išlaidų ir susidaro. Dargi, anot operos dirigento muz. A. Kučiūno, visi yra pasiryžę operą pastatyti kaip profesionalai.

Tad, pragyvenę žiemą, sulauksime reto ir didingo įvykio: svetimoje žemėje nuskambės garsioji Verdi "Rigoletto" opera lietuvių kalba. Nuskambės dėka būrio pasiryžėlių žmonių, kurie, nesibijodami neapmokamo darbo, begalinio ryžto ir pastangų, štai stato lietuviškos operos gražiuosius rūmus, galvodami ne apie pasipinigavimą, bet apie nuo stolį.

Manau, kad operos rengėjai ieškos mecenatų ir rėmėjų. Kiek patyriau, biletai į operą bus nebrangūs, tad tie du spektakliai, kurie yra numatyti Chicagoje, dar nepadengs tų didelių išlaidų, susijusių su operos pastatymu. Be mecenatų paramos neišsilaikė garsioji Metropolitan opera ir kitos panašios savame krašte, tad kaip gali išsilaikyti lietuviškoji našlaitė, be bandanti atsistoti svetimoje žemėje. Todėl kiekvieną rėmėjų paaukotą dolerį rengėjai priims su didelep adėka. O rėmėjų šiam reikšmingam augštos meninės vertės kultūriniam įvykiui, valia tikėti, atsiras gražus būrys.

Tad tokios mintys, stovint aštuonių mėnesių perspektyvoje prieš būsimąjį įvykį, kuriam jau ruošiamasi.

DARBAS . . .

(Atkelta iš 3 pusl.)

širdyse užbrėžti šią didžią gyvenimo tiesą: gyvenimo gerovę ir laimę sukuria tik planingas darbas. Be to, kiekvienas gerai atliktas darbas turi ir auklėjamos prasmės, kurio neturime pamiršti, auklėdami jaunąsias kartas.

Skiepindami lietuvių tautos vaikams per lietuvišką spaudą, knygas darbo meilės jausmą, siekime išugdyti aktingų patriotų lietuvių, kurie ryžtingu savo darbu negailės lėšų ir Lietuvos išlaisvinimui. Mažiau klampojimo po praeities neigiamybes, bet daugiau darbo. Jei nuoširdžiau ir vieningiau dirbsime, branginsim laiką, galime drąsiai tikėtis, kad visus mūsų siekimus vainikuos laimė į Lietuvos laisvę.

ČIA VYKSTA KONVENCIJA

Automobilių šimtai stovi apie salę Cow Palace San Francisco, kur vyksta respublikonų partijos konvencija. (INS)

Alice Stephens į Chicagos Konservatoriją

Gyvenimo reiškiniai įgyja vis naujų formų. Šįkart jau aišku, kad Chicagos didmiesty išnyksta įstaiga, kuri vadinosi Alice Stephens Singers. Per 20 metų tai buvo ne tik dainavimo studija ir plačiai žinomo mergaičių choro būstinė, bet ir nuolatinis lietuvių dainininkų ir muzikų užeigos punktas. Šio punkto durys neseniai buvo su nevisai liūdnomis širdimis uždarytos visiems laikams.

Liūdėti nėra ko, nes tame pačiame Fine Arts Bldg., 410 So. Michigan Blvd., devintame aug šte Chicagos Conservatory patalpose ir vėl panaši studija atsidaro. 906 kambary, kurio langai lankytojo akis, kaip ir apleistose patalpose, nuveda pasiganyti po gražų Grant Parką ir paklaidina plynuose Michigano ežero toliuose, atsirado Alice Stephens ne tik su savu pianinu, bet ir su ligi šiol jos studiją puošusiais lietuviškais paveikslais bei drožiniais.

Čia ir vėl riūksis Alice Stephens dainininkės, jos choras trečiadieniais 7:30 val. vakare turės repeticijas. Nuo pirmadienio ligi penktadienio kasdien 5-9 val. vakarais bus pamokos. Dienos metu Alice Stephens bus Maria High School muzikos ir dainavimo mokytoja.

Nauja čia bus tai, kad naujoj formoj Alice Stephens studija yra Chicago Conservatory dalis. Chicago Conservatory leidiny aštuoniolikos dainavimo mokytojų sąraše nuo šiol randame ir Alice Stephens: "...Mrs Stephens has appeared successfully in concert, opera and light opera througout the country. Her teaching career has been equally gratifying. In addition to her vocal teaching, she is director of the Alice Stephens Singers and organizations which has won acclaim as an outstanding Choral Ensemble in many tours through the United States and Canada."

A. Stephens mokiniai dalyvaus mėnesiniuose konservatorijos rečitaliuose, mokslo metų pabaigos varžybos.

Galės mokiniai dalyvauti konservatorijos chore. Pas A. Stephens mokytis galės ir valdžios apmokami karo veteranai.

Chicagos Conservatory, kurioje dabar atsirado lietuviškai įrengta Alice Stephens klasė, yra įkurta 1857 m. Ji yra narys National Association of Schools of Music ir gali teikti Bachelor ir Master Degree laipsnius. Illinois State Board of Education šiai konservatorijai pripažino teisę rengti viešuosioms mokykloms muzikos mokytojus. Šiais metais šios konservatorijos muzikos, dramos ir baleto mokomąjį personalą sudaro daugiau kaip 120 asmenų. Pas Alice Stephens mokslas prasidės 4 rugsėjo. Ji pasiekiama telefonu HArrison 7-0500.

J. Kreivėnas.

DETROIT'o BIZNIERIAI IR PROFESIJONALAI

Jeigu norite pirkti arba parduoti namus, sklypus, Biergardenus — alines, ūkius ar vasarvietes, kreipkitės į

ELSEA REALTY & INVESTMENT COMPANY

atstovą

VLADĄ BARAUSKĄ

Telefonai: Įstaigos VA 2-9790, Residencijos — TA 6-4366

Ši įmonė yra pati stambiausia Michigano valstijoje. Detroite turi 4 skyrius ir sekmingiausiai patarnauja savo klijentams.

M. MIŠKINIS, M. D.
GYDYTOJA ir CHIRURGE
X-RAY
393 West Grand Boulevard
cor. Shady Lane Detroit 16, Michigan
Namų telef. VI 1-7970
Pirm. antr. ketv. ir penkt. 12-3 ir 6-8 val
Treč. ir šešt. 12-3 val.
Telef. TA 6-0686

VINCAS KIRŠINAS
11420 Steel Avenue
Detroit 27, Michigan
Tel. WE. 4-6165
GENERAL CONTRACTOR
Atlieka įvairius statybos, pataisymo ir pertaisymo darbus — stalininkystės cemento, mūrijimo, elektros, plumbingo, dažymo ir dekoravimo Atskirų kambarių bei butų įrengimas parstogėse ir sklepiuose.

Klausykite LITHUANIAN MELODIES
Ann Arbor — WPAG — 1050 kilocycles
Sekmadieniais 1:00 — 1:30 p. p.
Vedėjas — RALPH VALATKA
15756 Lesure — Detroit 27, Michigan

AUTOMOBILIŲ TAISYMAS IR GASOLINO STOTIS
Atliekami lyginimo ir dažymo darbai. Taisomi motorai, stabdžiai transmisijos ir t. t. MOBILGAS benzinas, įvairių rūšių alyva, baterijos ir automobiliams dalys. Firestone padangos.
1934 West 59th Street Tel. GRovehill 6-9136
M. ČESAS, patyręs auto specialistas

Mes mokame Aukštą Dividendą

MIDLAND Savings and Loan Association

INSURED UP TO $10,000

PER 40 METŲ VISŲ LIETUVIŠKŲ KOLONIJŲ SAUGIAUSIA IR PELNINGIAUSIA TAUPYMO BENDROVĖ

4038 Archer Avenue Tel. LA3-6719
AUGUST SALDUKAS Prezidentas

MUTUAL FEDERAL SAVINGS AND LOAN ASS'N

SAVINGS INSURED UP TO $10,000

Chartered & Supervised by the U. S. Government

MUTUAL FEDERAL SAVINGS REKORDAS...

- Įsteigta Chicagoje 1905 metais.
- Nuo 1905 metų ši bendrovė pergyveno karus, ekonomines depresijas, panikas ir krizes ir savo taupytojams išmokėjo kiekvieną sutaupytą dolerį.
- Augštus dividendus išmokėjo visada be perstojimo.
- Partrauksime jūsų pinigus iš kitur, jei atnešite savo banko knygutę.
- Pinigams padėti nereikia važinėti. Juos galite pasiųsti paštu. Mes apmokėsime pašto išlaidas.

PRADĖKITE TAUPYTI ŠIANDIEN!

2202 W. Cermak Rd., Chicago 8, Ill.
Phone VI 7-7747
JOHN J. KAZANAUSKAS, Pres.

Chartered ir Supervised by the United States Government

Įstaigos VALANDOS: Kasdien nuo 9-tos ryto iki 5 val. po pietų. Ketvirtadieniais nuo 9-tos valandos ryto iki 8 val. vakaro. Šeštadieniais nuo 9 val. ryto iki 1 val. po pietų. Trečiadieniais visai neatidaroma

Pasinaudokit Reta Proga!
BURTON - DIXIE
Pagarsėję
MATRACAI
vietoje $89.50
dabar pirksite už:

ROOSEVELT FURNITURE CO.
(LIETUVIŲ KRAUTUVĖ)
2310 W. Roosevelt Rd. Telefonas SEeley 3-4711
NELLIE BERTULIS IR FELIX RAUDONIS, savininkai
Krautuvė atidaryta kasdien iki 6 val. vak. Pirmad. ir Ketvirt. iki 9 val. vak. ir Sekmadieniais nuo 11 val. ryto iki 4:30 v. po pietų.

LIETUVIŲ PREKYBOS NAMAI

Didžiulis, Vasaros Sezono, Baldų

IŠPARDAVIMAS

Sutaupykite nuo 20% iki 60%!

Išmokėjimai 24 mėnesiams, be finansų kompanijų

SVEČIŲ KAMBARIO BALDAI

Už $69.00 parduodamos studio cautch pas mus **$39.00**
Už $99.00 parduodamos sofos, nakčiai miegamos, pas mus tik **$69.00**
Už $150. parduodamos 3 dalių sofa, kėdė ir otoman, nakčiai 2 patogios lovos, pas mus tik **$119.00**
Už $200.00 parduodamos sofos su kėde, nylon, ar vilnos apmušimu, naujausių spalvų, pas mus tik **$149.00**
Už $250.00 parduodama sofa ir fotelis nylon ar vilna, naujo stiliaus, pas mus **$199.00**
Už $300.00 parduodami sofa ir du foteliai europiečių skonio, pas mus **$249.00**
Už $590.00 parduodami setai Karpen, Pullman, Nautbome, pas mus **$399.00**

MIEGAMŲJŲ KAMBARIŲ BALDAI

Už $30.00 parduodami sprinksiniai matracai įvairių firmų ir dydžių, pas mus **$19.00**
Už $50.00 Simmons, Columbia, Burton Dixie, Sealey matracai, pas mus **$39.00**
Už $150.00 parduodami ąžuolo ar riešuto miegamieji su šlifuotu veidrodžiu, pas mus **$99.00**
Už $200.00 parduodami 5 dalių puikūs ąžuolo miegamieji, pas mus tiktai **$149.00**
Už $350.00 parduodami raudono medžio 5 dalių miegamieji, pas mus **$249.00**
Už $500.00 Brazilijos 5 dalių raudono medžio miegamieji su 2 lovom, pas mus tiktai **$349.00**
Už $750.00 Švedijos kietmedžio 5 dalių miegamieji, didesniem kambariam pas mus **$499.00**

ŠALDYTUVAI — PEČIAI

Už $200.00 parduodami 8 cub. šaldytuvai parcelano vidumi, pas mus tik **$169.00**
Už $250.00 parduodami 9—10 cub. šaldytuvai visų firmų, Westinghouse, Norge, Kelvinator, G-E, Frididaire, pas mus tik **$199.00**
Už $530.00 13½ cub. dviem durim šaldytuvai, pas mus tiktai **$415.00**
Už $120.00 parduodami virimui pečiai, pas mus tiktai **$85.00**
Už $160.00 parduodami parcelano virimui pečiai, nedūžtamo parcelano, pas mus tik **$129.00**
Už $200.00 parduodami automatiški pečiai su dviem kepimo pečiais **$169.00**
Šildymui Moore, Siegler gazo pečiai **$99.00**

VALGOMŲJŲ KAMBARIŲ IR VIRTUVIŲ STALAI

Už $69.00 5 dalių fornica virtuvėm stalas parduodamas, pas mus tik **$49.00**
Už $100.00 5 dalių formica stalai, įvairiausių spalvų, pas mus **$69.00**
Už $150.00 parduodami 7 dalių formica stalai, pas mus tik **$119.00**
Už $150. parduodami 5 dalių valgomojo kamb. baldai, ąžuolo, riešuto ar raud. medžio, **$119.00**
Už $300.00 parduodami 7 dalių valgomieji, riešuto ar ąžuolo, pas mus tik **$200.00**
Už $500.00 parduodami 9 dalių valgomieji 57 metų stiliaus, pas mus **$395.00**

KNYGOM SPINTOS — RAŠOMIEJI STALAI

Už $29.00 parduodamos ąžuolo ar riešuto medžio knygom spintos, pas mus tik **$19.00**
Už $39.00 parduodamos stiklo durim knygų spintos, pas mus **$29.00**
Už $59.00 stiklo durim knygoms spintos 36" pločio, dabar pas mus **$39.00**
Už $29.00 parduodami rašomieji stalai, tik **$19.00**
Už $49.00 parduodami ąžuolo rašomi stalai, pas mus **$39.00**
Už $120.00 parduodami rašomi stalai europietiško dydžio, tik **$89.00**
Linoleum 9x12, įvairių spalvų, tik **$6.50**

TELEVIZIJOS APARATAI

Visų Amerikos fabrikų RCA, Admiral, Dumont, Traveler, Westinghouse, G.-E. ir kitų: 17 inčų ąžuolo ar mahogany **$99.00**
21 inčo parduodami už $300.00, pas mus tik **$129.00**
21 inčo TV visų firmų ąžuolo ar raudono medžio tiktai **$229.00**
Kavos staliukai ąžuolo ar riešuto medžio po **$6.50**

Lietuvių Prekybos Namuose visos prekės be sugadinimų ar brokų.

FURNITURE CENTER, INC.
3224 So. Halsted St. VIctory 2-4226
Įmonė atidaryta: Pirm., ketv. 9-9:30; kit. dienom 9-6; sek. 10-5.

Michigano lietuvių sąskrydis

Lietuvių Bendruomenės Detroito apylinkės ruošiama pirmoji gegužinė šuoliais artėja. Ji įvyks š. m. rugsėjo 9 d. dideliame ir gražiame Liberty parke. Visuomenės susidomėjimas šia gegužine gana didelis, nes visi detroitiečiai jau įsitikino, kad Bendruomenės ruošiami parengimai būna ne eiliniai, bet dideli ir vertingi. Šį kartą gegužinė išsiskiria ir savo apimtimi, nes į ją kviečiami visi Michigano lietuviai, todėl ji ir pavadinta Michigano lietuvių sąskrydžiu.

Bendruomenės tikslas yra apjungti visus lietuvius į vieną krūvą ir išlaikyti juose lietuviškumą. Mes jaučiame, kad Detroito lietuviai jau yra pusėtinai apjungti, todėl žengiame sekantį žingsnį, norėdami apjungti visus Michigano lietuvius. Ir šį kartą Bendruomenė deda visas pastangas, kad neapviltų savo tautiečių. Parengiamieji darbai, pradėti prieš keletą mėnesių, vyksta pilnu tempu. Norima sudaryti tokias sąlygas, kad susirinkę keli tūkstančiai lietuvių jaukiai praleistų laiką, susitikdami su seniai bematytais pažįstamais, bešnekučiuodami, besivaišindami ir kt., kad jie pasijustų atitrūkę nuo sunkių dienos darbų ir būtų tikrai lietuviškame ratelyje.

Gegužinės programoje matysime Gabijos tunto skaučių tautinių šokių grupę, vadovaujamą Aldonos Rastenytės. Išgirsime jaunus akordeonistus Vyt. Petrauską ir Vyt. Marčiukaitį, stebėsime (o jei norėsime, tai ir patys dayvausime) sporto klubo Kovas pravedamą komišką sportą, išgirsime naujienų, kokių dar negirdėjome, apie Detroito ir viso Michigano lietuvių gyvenimą. Jos bus skaitomos iš žurnalisto Vlado Mingėlos ir kt. redaguojamo gegužinės laikraštuko. Algirdas Pesys žada kaikurias šių aktualijų perduoti kupletų formoje. Taip pat visi galėsime išbandyti savo laimę, nes iždininkė Lidija Mingėlienė organizuoja dovanų dalinimą. Mažų vaikų priežiūrai veiks vaikų darželis, organizuojamas švietimo vadovo Vl. Paužos.

Be to vis įgerai įsidėmėkime, kad ateidami į šią gegužinę paremsime gražius Bendruomenės lietuviškumo palaikymo tikslus: šeštadieninės ir lituanistinės mokyklų globą, sporto ir jaunimo organizacijų pagalbą, paskaitų ir minėjimų organizavimą, lietuviškos bibliotekos įsteigimą, jaunimui įvairių konkursų skelbimą ir t.t. ir t.t.

Gegužinėje gros puikus ukrainiečių orkestras ir veiks šaunus bufetas su lietuviškomis dešromis, "cepelinais", dešrelėmis, lietuvišku sūriu, ledais, amerikietiškais bei užsieniniais gėrimais ir kt. Bufetui vadovaus Jurgis Rekašius.

Į gegužinę važiuoti Expressway iki Middlebelt Rd., pasukti į kairę ir maždaug už šešių mylių kairėje pusėje yra iškaba "New Liberty Park". Čia keliuku sukti į kairę pusę ir maždaug už 300 metrų nuo Middlebelt Road yra pats parkas. Ši vieta yra visai netoli nuo Binkevičienės ūkio, kurį daugumas detroitiečių jau žino. **V. Kutkus**

Mokslo metų pradžia

Š. m. rugsėjo 8 d. (šeštadienį) Detroito šeštadieninė ir lituanistinė mokyklos, globojamos LB Detroito apylinkės, pradeda mokslo metus. Ir šiais metais gerb. klebonas kun. dr. I. Boreišis maloniai leido naudotis Šv. Antano parapijos mokyklos patalpomis, už ką LB Detroito apylinkės valdyba yra giliai dėkinga.

Mokslo metai pradedami Šv. Antano parapijos bažnyčioje 9:30 val. bendromis pamaldomis abiems mokykloms, kurias laikys kun. K. Simonavičius. Pamaldose kviečiami dalyvauti ne tik mokiniai, bet ir jų tėveliai. Po pamaldų vyks mokinių registracija. Pageidaujama, kad registruojantis mažiesiems mokiniams kartu btūų ir jų tėveliai, nes patys vaikučiai negali suteikti reikalingų žinių.

Vėliau pamokos vyks kiekvieną šeštadienį šeštadieninės mokyklos mokiniams nuo 9:30 val. ryto iki 1:10 val. popiet, o lituanistinės mokyklos mokiniams nuo 2 val. iki 4:10 val. popiet.

Šia proga dar kartą norėtųsi paraginti, kad visi lietuviai tėvai, turį mokyklinio amžiaus vaikų, leistų juos į šias mokyklas, nes niekas kitas nebus atsakingas už vaikų lietuviškumą, kaip jūs, mieli tėveliai. Praėjusiais mokslo metais abi minėtas mokyklas Detroite lankė tik apie 140 vaikučių, o mokyklinio amžiaus lietuviukų šiame mieste mes turime gal net trigubai dau giau. Kurgi buvo kiti? Nepakartokime šios klaidos šiemet ir neužsitraukime ant savęs tokio didelio sąžinės sunkumo. Jeigu mūsų tėveliai ir protėviai ne tik patys išliko gerais lietuviais, bet ir mums atvėrė akis, ne vienam suteikdami progą net lietuviškus universitetus pabaigti, tai mūsų pareiga yra savo vaikučiuose tą pačią tėvynės ir kalbos meilę puoselėti. Nesibijokime, kad mūsų vaikučiai mokydamiesi lietuviškai sugadins angliška akcentą. Juk patirtis jau spėjo parodyti, kad tik tie lietuviai mo-

(Nukelta į 6 pusl.)

GERIAUSIOS

net 88 ženklais rašomos mašinos su visada naujausiais patobulinimais. ROYAL didžiausia firma pasauly. Jums pagamins kokiu tik norite raidynu Jūsų pasirinktu stilium.

Kaina $69.95 ir auksčiau.

4-ji šimtinė baigiama siuntinėti užsisakantiems. Pranešę adresą, dykai gausite smulkias informacijas ir paveikslus per:

Klauskite informacijų —

J. L. GIEDRAITIS

1632 Broad St., Harford 6, Conn.

kuris "Draugui" žinomas, kaip sąžiningas asmuo.

Padėkime Artimiesiems Lietuvoj ir Sibire

Siunčiame į Lietuvą, SSSR ir visą Europą pilnai apmokėtus ir 100% apdraustus angliškų medžiagų, avalynės, maisto ir vaistų užsakymus iš Anglijos, Švedijos, Danijos ir t.t. Labai greitai įkainuojame vietoje ir tiesiog iš Chicagos pasiunčiame į Lietuvą siuntėjo pristatytus siuntinius. Mes nugalėjome didžiausias kliūtis greitumo ir pigumo atžvilgiais, todėl nesiduokite niekam suviliojami. Lietuviškas ir sąžiningas patarnavimas.

Palyginkite mūsų kainas su kitų panašių įstaigų kainomis:

No. 7 ..... $18.06 10 svarų cukraus 10 sv. K. taukų	No. 13 ..... $39.56 5 sv. cukraus 5 sv. kavos 4 sv. kokavos 5 sv. šokolado	No. 30 ..... $14.66 20 sv. pirmos rūšies kvietinių miltų.
No. 8 ..... $13.34 20 sv. cukraus	No. 22 ..... $29.61 900 gr. kavos 500 gr. šokolado 900 gr. sviesto 2000 gr. ryžių 1000 gr. bec. lašinių 2000 gr. taukų 450 gr. sk. muilo 450 gr. arbatos	No. 31 ..... $18.11 5 sv. kvietinių miltų 5 sv. cukraus 4 sv. 7 uncijos k. taukų 5 sv. ryžių
No. 9 ..... $23.00 20 sv. k. taukų		
No. 10 ..... $14.49 10 sv. ryžių 10 sv. cukraus		No. 34 ..... $38.19 100 Havanų cigarų
No. 11 ..... $33.55 10 sv. kavos 10 sv. cukraus		Dirbame kasdien nuo 9 iki 6 val.

PATRIA GIFT PARCEL COMPANY
3741 W. 26th St., Chicago 23, Ill. Tel. CR 7-2126

PERKRAUSTYMAI — MOVING

Pigus, sąžiningas darbas. Visi apdraudimai. Iš artimų ir tolimų distancijų. Šaukite sekančiai:

ANTANAS VILIMAS
3415 S. LITUANICA AVE., CHICAGO, ILL.
Telefonas — FRontier 6-1882

MOVING MOVING

APDRAUSTAS PERKRAUSTYMAS
IŠ TOLI IR ARTI
NAUJI DIDELI TROKAI - NAUJAUSI KRAUSTYMO ĮRANKIAI
ILGŲ METŲ PATYRIMAS - PIGUS IR SĄŽININGAS PATARNAVIMAS
JUOZAS NAUJOKAITIS
2022 W. 69 St. CHICAGO 36, ILL. Tel. WAlbrook 5-9209

Visi Pittsburgho lietuviai
KLAUSO IR REMIA
Pittsburgh'o Lietuvių Katalikų Radijo Programą
— vadovaujama —
Lietuvos Vyčių Pittsburghe
JI TRANSLIUOJAMA
Kiekvieną sekmadienį nuo 1:30 iki 2:00 val. p. p.
IŠ STIPRIOS IR GALINGOS
WLOA
RADIJO STOTIES BRADDOCKE
Visais reikalais kreipkitės šiuo adresu: LITHUANIAN CATHOLIC HOUR
Radio Station WLOA, Braddock, Pa.

ALL MAKES COLORED T.V.'s
Air Conditioners

WALTER KLASH'S
EASY TERMS
Town of LAKE Utilities
T.V. SERVICE
•FURNITURE•CARPETING•APPLIANCES•TELEVISION
1800-02 W. 47th St. (Corner of Wood) Phone: LA 3-7711, 2, 3, 4

INCREDIBLE! agrees CHICAGO

Hotpoint's amazing THRIF-T-WAY TO BUY!

Let it be told . . .
Hotpoint's NEVER UNDERSOLD!
Insist on Hotpoint THRIF-T-WAY values
Get MORE . . . for less!

get this great Hotpoint Super-Stor BIG-BIN Refrigerator
nat. adv. price $329.95

■ FULL 10.8 CUBIC FT. CAPACITY
■ TREMENDOUS 49 POUND FREEZER CAPACITY
■ GIANT exclusive Hotpoint BIG-BIN swings your most-needed foods out front. Holds 8 half gallons of milk . . . Showcase Crisper puts over ⅓ of a bushel of fruit and vegetables within easy reach and sight.
■ Full-width Chiller Tray . . . Butter Bin . . . Cold Control . . . Available in Colortones . . . All-Porcelain Finish . . . Etc., Etc.

HOTPOINT'S THRIF-T-WAY price $199.93 model EC11
(you save $130 RIGHT NOW!)

imagine this handsome AUTOMATIC Hotpoint Washer
nat. adv. price $269.95

■ AUTOMATIC fill for either full or partial loads
■ ALL PORCELAIN INSIDE and OUT—Rusty sludge can't damage your washables
■ WOND-R-DIAL . . . DeLuxe Thriftavator . . . Deep OVERFLOW RINSE . . . Battleship construction . . . Jet-Spray Rinse . . . Convenient Top Loading . . . Etc., Etc.

HOTPOINT'S THRIF-T-WAY price $139.93 model LH 12
(you save $130 RIGHT NOW!)

Cut food bills with a Hotpoint money-saving upright FOOD FREEZER
nat. adv. price $389.95

■ Save by taking advantage of low "IN-SEASON" FOOD PRICES
■ Convenient upright design . . . same floor space as a refrigerator
■ ENORMOUS 417 POUND FOOD CAPACITY
■ Door racks for handy storage. Juice dispenser holds 25 cans.
■ Interior light . . . Huge storage basket . . . Adjustable removable shelf . . . Double-action freezing . . . Glass Fiber Insulation . . . Full Five Year Food Protection Warranty . . . Etc., Etc.

HOTPOINT'S THRIF-T-WAY price $249.93 model FM12
(you save $140 RIGHT NOW!)

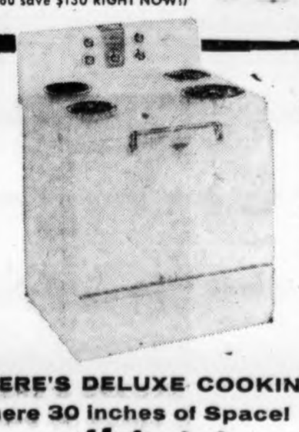

HERE'S DELUXE COOKING in a mere 30 inches of Space!
Electric Hotpoint Range
nat. adv. price $199.95

■ GIANT SUPER OVEN cooks a complete meal for 24!
■ WORLD'S FASTEST Super Calrod Unit.
Crisper-Stor Compartment • Rota-Switches • Appliance Outlet • All Porcelain finish • Battleship Construction . . . Etc., etc.
Unbelievable? Come and get 'em!

HOTPOINT'S THRIF-T-WAY price $149.93 model RPS 2
(you save $50 RIGHT NOW!)

ARBET'S, INC.
2442 W. 47th Street Tel. VI 7-0700 Chicago, Illinois

Atvykite dar šią savaitę į ARBET'S krautuvę, 2442 West 47th Str. ir sutaupykit už "Hotpoint" Big-Bin 10 cub. Šaldytuvą $130. už 417 svarų talpumo "Hotpoint" Food Freezer sutaupysite net $140. už Automatinę "Hotpoint" skalbimo mašiną sutaupysite net $130. už virimo krosnį sutaupysite $50.00

Pasinaudokite šiuo didžiuliu nupiginimu dabar!

Detroit, Mich.

(Atkelta iš 5-to psl.)

kiniai, kurie savo gimtąją kalbą vartoja bent namuose, geriau siai baigia angliškas mokyklas, gaudami įvairias stipendijas ir net amerikiečių spaudoje atžymi mi, kaip neseniai į šį kraštą atvykę Lietuvos sūnūs bei dukros. Mano supratimu, mes neturime bijoti, kad jie neišmoks gerai angliškai, bet tikrai turime sususirūpinti, kad jie neužmirštų lietuviškai.

Nesiteisinkite, gerbiami tėveliai, kad gyvenate toliau nuo mo kyklos, arba kad abu dirbate, todėl negalite leisti savo vaikučių į lietuvišką mokyklą, nes gyvenamą vietą ūjs patys pasirinkote, o ir abu dirbate savo laisvu noru. Nei geresnis oras, nei medžiaginis uždarbis nesuteikia jums teisės skriausti savo šeimą — tuos nieku nekaltus kūdikius — padarant juos aklais tėvų kalbai, atbukusius tėvynės meilei.

O lietuvišką mokyklą pradėti lankyti niekad nevėlu. Jei tu savo vaikutį mokei lietuviškai namuose, tai mokyklos vedėjas, patikrinęs jo žinias, jo nenuskriaus, bet patalpins atitinkamam augštesniame skyriuje. Todėl LB Detroito apylinkės valdyba laukia, kad šiemet visi lietuviukai ateis į lietuviškų mokyklų suolus **V. Kutkus**

VESTUVIŲ VARPAI

Š. m. rugpjūčio 18 d. dvi jaunos poros vėl įsijungė į Detroito lietuvių šeimų tarpą. Pirmoji pora, kurią Šv. Antanos parapijos bažnyčioje moterystėn palaimino kleb. kun. dr. Boreišis, buvo Milda Švobaitė ir Vytautas Bauža. Abu skautai, tad ir pamergės bei pabroliai buvo jų idėjos draugai, su kuriais jaunystės dienos prabėgo bendrame darbe. Abiejų jaunavedžių tėveliai ir gausus būrys draugų buvo šių iškilmių liudininkais. Po iškilmingų šv. mišių iš bažnyčios išeinančius jaunuosius pasitiko viena jauniausių skaučių ir įteikė jaunajai gėlių puokštę.

NAUJA DLOC VALDYBA

Detroito Lietuvių Organizacijų Centro Valdyba jau pasiskirstė pareigomis. Petras Medonis — pirm., Antanas Naruševičius — vicepirm., dr. Vytautas Majauskas — v-bos narys, Juozas Saplys — I sekr., Stasys Garliauskas — II sekr., Justinas Pilka — ižd. ir Marijus Sodonis — fin. sekretorius.

PLATINKITE "DRAUGĄ"

PAJIEŠKOJIMAI

Pajieškomas **Juodišius Jonas**, sūnus Antano (spėjama, kad gyvena Kanadoje). Jieško **Vera Andrašūnienė, 912 Lucile Ave., Los Angeles 26, Calif.** Turi žinių iš Lietuvos.

Pajieškomi iš Stolaukio km. kilę: 1) **BERNARDAS GELEŽŪNAS**, 1944 m. išvyko į Kanadą. 2) **ZENONAS KUDŽMA.** 3) **ALDONA GAURIENĖ.** Jieško Elena Bigelienė Birštonaitė. Atsiliepti — **Angelė Bendoraitis, 1400 S. Western Ave., Chicago 8, Ill.**

Jieškomas **Eduardas Kaminskas**, s. Adolfo, gim. 1908 ar 1909 m., Šiauliuose, paskutiniu laiku gyvenęs Hanoveryje, iš kur išvyko į J. A. V. Atsiliepti šiuo adresu: **Anicetas Girkšas, 7238 S. Artesian Ave., Chicago 29, Ill.**

Jieškoma **Verutė Andriuškevičaitė Bastakienė**, duktė Juozo ir Mortos. Ji pati arba žinantieji apie ją prašomi pranešti šino adresu: **Marė Krivickienė, 1193 E. 82nd St., Cleveland 3, Ohio,** U. S. A. Turiu žinių iš Lietuvos.

Jieškomas ALFONSAS LABŽENTIS. Jieško artimieji iš Telšių. Teirautis — **E. Baltrušaitienė, 3229 S. Lituanica Ave., Chicago 8, Ill.**

Jieškau savo pusbrolio **PETRO STANIONIO,** s. Antano, gyv. paskutiniu laiku Kybartuose, Lietuvoj. Jis pats ar žinantieji prašom pranešti šiuo adresu: **Jonas Valaitis, 5 Clapp St., Worcester 10, Mass.**

ONA PIŠČIUKIENĖ, duktė Jono, gyvenanti Chicagoje, arba jos adresą žinantieji, prašomi atsiliepti į **Lietuvos Konsulatą, 6147 S. Artesian Ave., Chicago 29, Ill.** Tel. REpublic 7-8334.

Jieškomas **ANTANAS PEŠKYS,** kilęs iš Kauno. Gautas laiškas iš Lietuvos nuo motinos. Rašyti — **Maria Gudaitytė Barstys, 22 S. Leger St., Kitchener, Ont., Canada.**

Jieškomi — 1) **JUOZAS POPIKAS,** gimęs Kurpikuose. Jieško sesuo ir motina Sibire. 2) **VINCAS LEVICKAS,** kilęs nuo Gižų. Jieško sesuo Liet. Jie patys arba apie juos žinantieji prašomi rašyti šiuo adresu **Liudas Puožiūnas, 205 Watkins St., Philadelpia 48, Pa.**

P.&J. JOKUBKA
LAIKRODŽIAI, DEIMANTAI IR LAIKRODŽIAI
Pardavimas ir Taisymas
4077 So. Archer Ave.
Chicago 32, Ill. — Tel. LA 3-8617

PIGIAI IR SAUGIAI
PERKRAUSTAU
BALDUS
VIETOJE IR IŠ TOLIAU
K. EIDUKONIS
Turiu naują didelį sunkvežimį ir apdraudas
2313 W. 91st St. Chicago, Ill.
Tel. PRescott 9-2781

GUŽAUSKŲ
BEVERLY HILLS GĖLINYČIA
Geriausios gėlės dėl vestuvių, bankietų, laidotuvių ir kitų paguodimų.
2443 WEST 63RD STREET
Tel. PRospect 8-0833 ir PR 8-0834

MOVING
A. BENIULIS atlieka įvairius perkraustymus ir pervežimus iš tolimų ir artimų atstumų.
Tel. Bl. 7-7075 arba PR 8-9842

STATYBAI IR NAMŲ PATAISYMUI PRISTATOM Visokių Rūšių MEDŽIAGĄ
CARR MOODY LUMBER CO.
STASYS LITWINAS, Prez.
3039 So. Halsted St.
Tel. Victory 2-1272
Apkainavimą ir Prekių Pristatymą Teikiame Nemokamai
Raštinė atidara kasdien nuo 8 val. ryto iki 6 val. vakaro ir šeštadieniais iki 8 val. vakaro.

Duoną ir įvairias skoningas bulkutes kepa

BRUNO'S KEPYKLA
3339-41 S. Lituanica Ave.
Tel. Cliffside 4-6376
Pristatome į visas krautuves ir restoranus, taip pat išsiunčia į visus artimuosius miestus.

Remkite dien. Draugą!

Vestuvių nuotraukos ir augštos rūšies fotografijos mūsų specialybė
PRECIN PHOTO STUDIO
(Incorporated)
EDVARDAS ULIS, sav.
4058 Archer Avenue
Telefonas VIrginia 7-2481

NUO UŽSISENĖJUSIŲ SKAUDANČIŲ ŽAIZDŲ IR ATVIRŲ ODOS LIGŲ
Tie, kurie kenčia nuo SENŲ ATVIRŲ ir SKAUDŽIŲ ŽAIZDŲ, negali ramiai sėdėti ir naktimis miegoti, nes jų užsisenėjusios žaizdos niežti ir skauda. Kad pašalinti tą niežėjimą ir skaudėjimą senų atvirų ir skaudžių žaizdų, uždėkite LEGULO Ointment. Jos gydymo ypatybės palengvins jūsų skaudėjimą ir galėsite ramiai miegoti naktį. Vartokite ją taipgi nuo skaudžių nudeginių. Ji taipgi pašalina niežėjimą ligos vadinamos PSORIASIS. Taipgi pašalina peršėjimą ligos vadinamos ATHLETE'S FOOT, sustabdo džiovinimą odos ir perplyšimą tarppirščių. Yra tinkama vartoti nuo džiūstančios, suskilusios odos dedirvinių, odos išbėrimų ir t. t., taipgi tinkama vartoti vaikučiams, kada pasirodo skaudus išbėrimas nuo vystyklų. Ji yra gera gyduolė nuo išviršinių odos ligų. Legulo Ointment yra parduodama po 75 ct., $1.25, ir $3.50. Pirkite vaistinėse Chicagoj ir apylinkėse—Milwaukee, Wisc., Gary, Ind. ir Detroit, Michigan arba rašykite ir atsiųskite Money order į

LEGULO, Department D.
5618 W. Eddy St. Chicago 34, Ill.

SOPHIE BARCUS
RADIO PROGRAMA
Iš WGES stoties — Banga 1390
NUO PIRMAD. IKI PENKTAD.
8:45 iki 9:30 val. ryte
ŠEŠTAD. 8:30 iki 9:30 ryte
PIRMADIENNIO vak. nuo 7—8 v.
SEKAD. 8:30—9:30 v. r. iš stoties WOPA — 1490 kil.
Chicago 29, Ill. HEmlock 4-2413
7121 So. ROCKWELL ST.

CRANE SAVINGS AND LOAN ASS'N
2555 WEST 47th STREET LAfayette 3-1083
B. R. Pietkiewicz, prez.; E. R. Pietkiewicz, sekr. ir advokatas
Mokame augštus dividendus. Kešiuojame čekius. Parduodame ir išperkame valstybės bonus. Taupytojams patarnavimai veltui
ATIDARYKITE SĄSKAITĄ ŠIANDIEN.—Apdrausta iki $10,000.
Darbo valandos: pirmad. ir ketvirtad. nuo 9 iki 8 val. vakaro; antr. ir penk. 9 iki 5; treč. uždaryta, o šešt. nuo 9 iki vidurdienio.

CLASSIFIED AND HELP WANTED ADS

REAL ESTATE

Gerai ir pigiai pirksite ir parduodami uždirbsite.
A. BUDRECKAS, REALTY
4081 Archer Avenue
Tel. — LA 3-3384

Prieš pirkdami ar parduodami namus, biznius, sklypus ar ūkius atlankykite mus.
KUTRA-NORKUS REALTY
REAL ESTATE-INSURANCE
NOTARY PUBLIC
2405 West 51 St.
WAlbrook 5-5030
PRospect 8-3579 (vak. ir sekmad.)

Šioje nejudomo turto pardavimo įstaigoje perkant ar parduodant. Jūsų laukia greitas ir teisingas patarnavimas.
NORVILA-KURŠIUS
REAL ESTATE SALES
2600 West 59th Street
Visi telefonai: PRospect 8-5454

P. STANKOVIČIUS
REAL EST. ir INSUR. BROKERIS
LIETUVIŲ AUDITORIJA
3133 So. Halsted St.
Ph. DAnube 6-2793
Padeda pirkiti - parduoti namus, ūkius, biznius. Parūpina paskolas, draudimus ir daro vertimus. Tvarko imigracijos dokumentus. Ofisas atdaras kasdien nuo 10—7.

HOMETOWN'E parduodamas 4½ kamb. duplex namas. Didelis kampinis sklypas; tvora; naujai dekoruotas. $10,950. 8900 S. Corcoran Rd., tel. GArden 4-1089.

2-JŲ AUGŠTŲ MŪRINIS NAMAS. Krautuvė ir 3 butai, 1 — 5 kamb. butas ir 2 po 4 kamb. Pečiais apšild. 2 autom. mūr. garažas. Turi būt parduotas. Bargenas.
PAOLI REALTY CO.
5106 W. 14th Ct. Cicero, Ill.
OLympic 2-5248

Nepaprastai puikiai įrengtas 7 kamb. mūr. namas prie 51 ir S. Avers. Rūsyj dar atskiras puikus butas, kuris gali duoti $100 mėn. pajamų. Aut. alyvos šildymas. Garažas. Daug vertingų priedų. $19,700. A. Rėklaitis.

Netoli Draugo Redakcijos mūr. 4 puikiai įrengtu apartmentų namas, 3 iš jų su baldais. Visuose yra vonios ir šaldytuvai. Kaina tik $14,000. J. Šaulys.

Reta proga vėl Jus aplanko! 4 kamb. namas su rūsiu, nauju stogu ir plumbingu. Tinka mažai šeimai. Čia pat prie Marquette Parko. Kaina visiškai žema. A. Linas.

3 puikūs, šviesūs butai po 6 kamb. ir pelninga grosernė arti Ashland ir 68th. $35,000. K. Juknis.

Laksusinis 5 metų 5 kamb. mūr. geroj, naujoj vietoj arti Marquette Parko. 1½ maš. mūr. gar. Geras susisiekimas. Prašo $24,200. Priims gerą pasiūlymą. K. Volodkevičius.

Geroj Brighton Parko vietoje didelis 7 kamb. mūr. bungalow, viršuj įrengtas 4 kamb. butas, šalia 3 pėdų sklypas. Apatinį butą lengva perdirbti į 3 ir 4 kamb. butukus. Paskubėkit! A. Sirutis.

P. LEONAS
REAL ESTATE
2735 West 71st Street
Visi telefonai: WAlbrook 5-6015

MARQUETTE PARKE
Labai puikus 8 butų mūrinis. Geriausioje vietoje. Nebrangus.
4 butų — 2 po 5 k. ir 2 po 4 k. Šviesus iš visų pusių. Pigus.
Mūrinis — 2 po 5½ k. Gražiai įrengtas. Centr. šildymas alyva. Garažas.
Naujas kampinis mūrinis .. 5 ir 2 k. Garažas.
6 m. senumo 2 butų 4 ir 2½ k.
Naujas 4 kam. mūrinis šild. alyva.
Arti 64-os parduodamas apynaujis namas, tinkas bet kokiam bizniui.
BRIGHTON PARKE
Mūrinis — 2 po 5 k. Pirmam augš. centr. šild. gazu. Garažas. Bungalow stogas. Norima greit parduoti.
Mūrinis 2 po 4 kamb. Platus sklypas. Geras pirkinys. Arti lietuviškos mokyklos.
VENTA
4409 So. Fairfield Ave.
Tel. LAfayette 3-3881.
Treč. uždaryta

REAL ESTATE

MARQUETTE PARKE: Naujas mūrinis 7 kamb. (5 mieg.)
GAGE PARKE: Mūrinis, 8 butai po 3½ kamb.
BRIGHTON PARKE:
Medinis — 6 kamb. 100 pėdų sklypas.
Mūrinis — 2 butai po 4 kamb. ir rūbų valykla. 50 pėdų sklypas.
Mūrinis — 2 po 5 kamb.
Medinis — 2 po 4 ir 5 kamb. atskirame name.
Medinis — 3 namai, 5 butai. $200 pajamų ir savininkui butas.
Mūrinis — 2 po 4 kamb. arti mokyklos.
Mūrinis — 8 butai, $420 pajamų.
Turime namų visose liet. apylinkėse. Esame lietuvių kolonijų centre. Parūpiname paskolas, duodame tiksles informacijas. Jūsų patarnavimui: Vladas Šimaitis, Viktoras Šimaitis, Povilas Žumbakis, Justas Strimaitis, Jonas Sakas.
ŠIMAIČIAI
Realty, Builders, Insurance
2737 West 43 St.
CLifside 4-2390

PARDUODAMAS 6 metų senumo NAMAS su dažų ir sienų popierių krautuvė su prek. ar be prekių. 2905 W. 63rd St. Tel. WAlbrook 5-8060.

5 kambarių mūrinis namas. Vieta įrengti antrą butą. Gazu apšildomas. Grindys pastogėje, pilnas rūsys. Air-conditioned. Turi būti tuojau parduotas. Už geriausią pasiūlymą. Skambinti tarp 7 ir 9 v. v.
YArds 7-8315

BUILDING & REMODELING

VIKTORAS ŠIMAITIS
General Contractor
Stato rezidencinius ir komercinius namus; pasiūlo sklypus; rekomenduoja planus; išrūpina statybos kreditus. Skambinti vak.: VI 7-4229 arba rez. tel. BI 7-3340. Kreiptis —
ŠIMAIČIAI
Realty - Builders - Insurance
2737 West 43rd Street

KONTRAKTORIUS
STANDARD BUILDERS, INC.
2523 W. 69 st. Chicago 29, Ill.,
PRospeckt 8-3792
A. GINTNERIS — pirmininkas
V. F. PETRAUSKAS — stat. vedėjas
Lietuvių Statybos Bendrovė:
- stato namus pardavimui,
- priima užsakymus,
- atlieka remonto darbus,
- įrengia aluminijaus langus ir duris.

ANTANAS LUKAS IR SŪNUS
2717-19 West 71st Street
BUILDING CONTRACTORS
Stato naujus namus, atremontuoja senus. Kreipkitės:
Tel. — HEmlock 4-5881

LIETUVIŲ STATYBOS BENDROVĖ
MŪRAS
Builders, Gen. Contractors
Atlieka planavimo ir statybos darbus gydytojų ofisų, gyvenamųjų ir viešųjų pastatų.
Namų įkainavimas ir įvairūs patarimai nemokamai.
Kreiptis šiuo adresu:
JONAS STANKUS
Kasdien nuo 8 val. ryto iki 6 val. p. p. Kitu laiku susitarus
Tel. PRospect 8-2013
6800 SO. CAMPBELL AVE.,
Chicago 29, Illinois

Statome
NAMUS IR GARAŽUS
ir atliekame visus statybos ir pertvarkymo (remodeling) darbus.
MASTER BUILDERS
General Contracting Co.
(Sav. V. Sodeika ir J. Skorubskas)
1600 S. 48TH CT., CICERO 50, ILL.
Tel. OLympic 2-7381; TO 3-4236

HELP WANTED VYRAI

MANAGER'S TRAINEE
Vedėjui reikalingas asistentas (25—55 m.) Chicagos priemiesčių rajone — išmokti "area manager" darbą. Labai geras atlyginimas, "group insurance", pensijos planas. Įdomus darbas. Pardavėjo patyrimas pageidautinas. Rašykite — DRAUGAS, Box 6136, 2334 S. Oakley Ave., Chicago 8, Ill. Pažymėkite amžių, mokslą, patyrimą, telefono numerį. Taip pat turime keletą "part time" vietų.

SKUBIAI REIKALINGAS SUPER - MARKETUI PARTNERYS — PATYRĘS BUČERIS.
Kreiptis: 906 Davis St., Evanston, Ill. Tel.
UNiversity 4-6610

HELP WANTED — MOTERYS

Reikalinga moteris namų ruošos darbui ir prižiūrėti 9 m. berniuką. Marquette Pke. Skambinti WAlbrook 5-9191, po 5 val. vak.

KLEBONIJAI reikalinga prityrusi virėja. Šiaurvakarų miesto dalyj. Rekomendacijos reikalingos. Geras atlyginimas. Gyventi vietoje. Moderniški namų apyvokos įrengimai. Skambinti NAtional 2-5900, iš ryto.

Why spend time traveling? Work near home! Long est. firm needs
STENO-GEN. OFFICE GIRL OR WOMAN
Experienced
Permanent, 5-day week. Air-conditioned office. Many employee benefits. Good saalry.
Apply
3944 S. HAMILTON
(Near Western)
LAFAYETTE 3-1475

PROGOS — OPPORTUNITIES

PARDUODAMI visi maisto krautuvės įrengimai — mėsos šaldytuvai ir t. t. Iš krautuvės rengiam butą. Pirksit labai pigiai. HEmlock 4-0800

Grožio salionas. Dviem operatorėm dirbti. Apylinkėje Town of Lake. Įkainuota skubiam pardavimui. Skambinti po 5 val. vak.
LAfayette 3-0281.

Maisto produktų ir mėsos krautuvė Bridgeporte turi būti tuojau parduota.
DANUBE 6-1917

MISCELLANEOUS Įvairūs Dalykai

LIET. APDRAUDŲ AGENTŪRA
Visų rūšių apdraudos. Automobilių finansavimas. Notariatas. Valstybės patvirtintos kainos.
Prieš darydami apdraudas kitur pasiteiraukite pas mus.
JONAS KIRVAITIS,
WAlbrook 5-5671
INTERSTATE INSURANCE AGENCY
6108 S. Ashland Ave., Chicago 36, Ill

ŠILDYMAS
A. Stančiauskas instoliuoja visų geriausių Amerikos firmų gazu ir alyva kūrenamus pečius (furnaces), visų dydžių oro vėsintuvus (Air conditioners) ir atlieka visus skardos darbus.
1546 S. 49th COURT, CICERO
Tel. OLympic 6-0775 nuo 8 val. ryto iki 5 val. vakaro.
Telefonas nuo 5 val. vakaro: OLympic 2-6752

J. BREIVE and SON
CONSTRUCTION COMPANY
1442 S. 48th Ct., Cicero 50, Ill.
Statome naujus namus ir garažus. Atliekame visokių trobesių ir patalpų įvairius remonto darbus, skubiai, gerai ir pigiai.
Šaukite DAnube 6-2793 nuo 9 val. ryto iki 7 val. vakaro.
Tel. OLympic 2-5121 nuo 6 val. vakaro iki 11 val. vakaro.

PLUMBING
Licensed, bonded plumbers
Joks darbas nėra didelis ar mažas. Šaukite dabar. Kalbame lietuviškai
Tel. REpublic 7-0844
WAlbrook 5-3451

AUTOMOBILIES — TRUCKS
Automobiliai — Sunkvežimiai

VIKTORO KOZICOS
lietuviška gazolino stotis ir auto taisymas
Atliekami motoro remontai, lyginimo, dažymo darbai ir keičiamos dalys.
CALL-ME-MOTORS CO.
5759 S. WESTERN AVE. PR 8-9533

IŠNUOMUOJAMA
Išnuom. mieg. kamb. moteriai ar mergaitei.
COlumbus 1-7196

REAL ESTATE
2-jų butų mūr. namas — 7 ir 6 kamb. Pirmas butas karštu vand. apšild.; antras gazu. Garažas. 4141 W. 21st Place.

Chicago Savings and Loan Association naujai statomas namas, kuris bus baigtas šių metų gale.

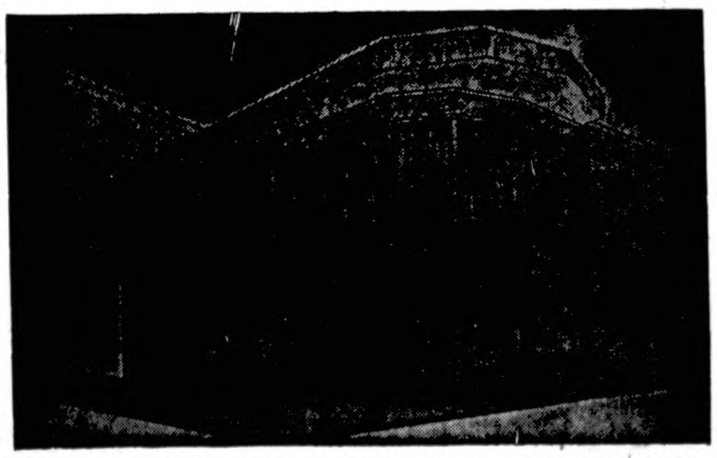

Mes iš anksto kviečiame visus atsilankyti į mūsų naujojo namo šaunų atidarymą (Grand Opening, įvykstantį 1957 m. sausio mėnesį.

Saugiausia ir pelningiausią vieta taupomiems pinigams laikyti yra apdraustose taupymo bendrovėse, kuriose kiekvieno taupytojo indėliai yra pilnai apdrausti iki $10,000 Jungtinių Valstybių valdžios. Visos bendrovės, turinčios šitokius apdraudimus yra vienodai saugios. Visos stropiai valdžios įstaigų prižiūrimos ir visos turi atidėti vienodai reikalaujamų sumų atsargas, bet daugumas atideda daugiau, negu reikalaujama. Skirtumas yra tik toks: kai kurios bendrovės yra patogesnės taupytojui, visada išmokėjo ir išmoka aukštesnius dividendus ir teikia pelningesnius ir naudingesnius patarimus.

Chicago Savings nuo pat savo įsikūrimo 1924 m. per daugiau, negu 32 metus, visada išmokėdavo taupytojams visas taupymui įdėtas sumas su aukštais dividendais. Kas liečia pelningus patarnavimus — tai Chicago Savings yra viena iš nedidelio skaičiaus tų bendrovių, kurios nemokamai teikia patarnavimus, iškeičiant čekius, apmokant šeimų sąskaitas ir atliekant kitokias piniginės operacijas.

Chicago Savings b-vė, sąžiningai ir ekonomiškai prityrusių liet. tvarkoma, padidino savo turtą daugiau negu iki $18,000,000. Kviečiame visus pas mus į mūsų pažangią, tvirtą finansinę įstaigą. Gyvenantieji toliau gali taupyti laiškais — atsiklauskite.

CHICAGO SAVINGS & LOAN ASSOCIATION
6234 South Western Avenue Tel. GRovehill 6-7575 Chicago, Illinois
CURRENTLY — AUKŠČIAUSIAS DIVIDENDAS IŠMOKAMAS ANT PAID UP INVESTMENTŲ SKYRIAUS.

CRANE COMPANY
HAS JOBS AVAILABLE
2D AND 3D SHIFTS
MACHINE OPERATORS
BORING MILL
TURRET LATHES
DRILL PRESS
OTHER OPENINGS AVAILABLE
12½% NITE BONUS
Steady Work — Good Pay — Liberal Benefits
Must be able to speak and understand English.
APPLY EMPLOYMENT DEPT.
CRANE COMPANY
4200 South Kedzie Avenue

DETROITO ŽINIOS

Iškilmės Jaunimo stovykloje

Vienas didžiausių šios savaitės įvykių bus ALRKF Jaunimo Stovyklos pirmojo pastato pamatų pašventinimas, kuris įvyks š. m. rugpjūčio 26 d. Iškilmės bus pradėtos pamaldomis. Šv. mišios bus atlaikytos 10 val. ryto St. Mary's bažnyčioje, Manchester, Mich. Pamatų šventinimas įvyks 12 val. Šv. mišias atnašaus ir pamatus pašventins prel. Albavičius, Šv. Antano paprapijos Cicero, Ill., klebonas. Į šias iškilmes atvyksta daug svečių. Suvažiuos Detroito ir apylinkės lietuviai.

Stovyklą pasiekti iš Detroito yra gana patogu. Reikia vykti 112 keliu iki Saline miestelio ir jį pervažiavus sukti į dešinę 92 keliu per Bridgewater iki Manchester. Iš čia vykti Austin Road link Jackson ir kairėje kelio pusėje yra rodyklė, rodanti kelią į stovyklą. Stovyklos ūkyje esančio pastato numeris yra 151000.

Pačioje stovyklavietėje jau yra atlikta daug darbų. Tikimasi, kad iki pamatų šventinimo dienos salės — valgyklos pastato sienos bus baigtos. Ežero vanduo nuleistas 7 pėdas. Atliekami maudyklių paruošimo darbai. Vienoje ežero pusėje nukasamas 80 pėdų pločio ruožas, o antroje — 120 pėdų. Taip pat ruošiama 100 pėdų ilgio ir 30 pėdų pločio bei 2 pėdų gylio vaikų maudyklės — baseinas.

ALRKF Jaunimo Stovyklos Globos Komitetas, kviesdamas visus lietuvius į šias iškilmes, ypatingą dėmesį skiria seniesiems ateiviams, kurie, daug dirbę ir aukoję lietuviškiems reikalams, parodė daug pritarimo ir prisidėjo aukomis prie šios stovyklos kūrimo. Ši vieta yra visų lietuvių, ir todėl kiekvienas mielai laukiamas ir prašomas atvykti į šias iškilmes. Šeimininkai yra pasiruošę visus priimt su lietuvišku nuoširdumu.

PASKUTINĖ SESELĖ PALIEKA BROLIUS

Tą pačią dieną ir prie to paties altoriaus antroji pora, atėjusi surišti rankas bendram likimui, buvo Ada Polikaitytė ir Vacys Lelis. Tėveliai, broliai, tautinais rūbais pasipuošusios pamergės, idėjos draugai ir gausus būrys pažįstamų palydėjo Adą ir Vacį prie altoriaus, papuošto baltomis gėlėmis. Iškilmingas šv. mišias atnašavo ir moterystėn palaimino kun. V. Kriščiūnevičius. Jam asistavo kun. K. Simonavičius ir kun. K. Butkus. Gražų pamokslą pasakė ir jaunuosius pasveikino kun. Kriščiūnevičius. Pamaldų metu giedojo choras ir solo Pr. Zaranka. Grįžtant prie bažnyčios durų jaunieji buvo sveikinami giminių, draugų ir pažįstamų.

Vestuvinis pobūvis, įvykęs Kolumbo Vyčių salėje, sutraukė daug gražios publikos. Jaunosios tėveliai Salomėja ir Balys bei broliai, sesutės ir seserėnas suruošė šaunią vestuvių puotą. Laimingas buvo ir jaunasi, turėdamas šiose iškilmėse iš Rochesterio atkeliavusius tėvelius Antaną ir Anelę, brolį Vladą ir pusbrolį Voldemarą iš Hartfordo. Gi jaunosios brolis Antanas net iš Los Angeles, Calif., atskubėjo lėktuvu. Tarp daugelio svečių, atvykusių iš toli ir arti, šiame pobūvyje dalyvavo kun. K. Simanavičius ir kun. V. Kriščiūnevičius. Vaišes pradėjo jaunosios brolis Bronius, pabrėždamas, kad paskutinė, jauniausia ir mylimiausia sesutė palieka brolius. Po to jis pakvietė kun. K. Simanavičių sukalbėti maldą, o pobūviui tvarkyti paprašė J. Mikulionį, kuris padėjėju pasikvietė Praną Zaranką ir jį paprašė vadovauti dainavimui. Na ir skambėjo gražios dainos, lyg dainuotų visas ansamblis. Kalbėjo LB Detroito apylinkės pirm V. Kutkus, pasidžiaugdamas įsijungusia į bendruomenę jauna šeima ir reikšdamas jai linkėjimus. Kalbėjo ir jaunojo brolis Vladas. Buvo gauta sveikinimų telgramomis, kurias perskaitė pobūvio šeimininkas. Galop visiems savo ir žmonos vardu padėkojo jaunasis. Vaišių nuotaika buvo tarsi kultūrinio pobūvio, jauki ir iškilminga.

25 METŲ SUKAKTIS

Justinas ir Julija Stankai š. m. rugpjūčio 19 d. paminėjo vedybinio gyvenimo 25 metų sukaktį. Jie yra seni Detroito gyventojai, turėję alinę ir šiuo metu iš to verslo pasitraukę. Vedybinio gyvenimo sukakties proga artimiesiems suruošė dideles vaišes ir pažadėjo didesne auka paremti ALRKF Jaunimo Stovyklą.

TRUMPAI

— **Stasys Kulbis**, Kanados lietuvių skautų kapelionas, š. m. rugpjūčio 18 d. lankėsi Detroite pas pažįstamus. Iš tolimojo Montrealio čia atvežęs naujienų ir linkėjimų bendriems pažįstamiems, iškeliavo į Clevelandą.

— **Tautinių šokių grupė**, vadovaujama Galinos Guobienės, š. m. rugpjūčio 28 d. pasirodys garsioje "Riverama" programoje. Vieta — Veterans Memorial Building, miesto centre, netoli prieplaukos.

— **Kolumbo Vyčiai** 74 metinį suvažiavimą pradėjo paradu š. m. rugpjūčio 19 d. Detroite.

— **Adlai E. Stevenson**, demokratų prezidentinis kandidatas, savo rinkiminę kampaniją pradės Detroite, pasakydamas tradicinę Darbo dienos kalbą Cadillac Square, miesto centre.

— **Stasys Stapulionis**, lankydamasis Toronte, Tėvams Pranciškonams paaukojo 30 dol.

— **Juozas Krasauskas**, prieš daugelį metų gyvendamas Toronte, yra pasidarbavęs lietuvių katalikų tarpe. Atostogų metu lankėsi pas Čižūnus, Jarušūnus, A. Augutį, Margelius, Norušius, Grubevičius, Žaliadonius, Samulevičius, Plattus, Balnius, P. Kairį ir iš jų patyrė didelį ir nuoširdų vaišingumą. Grįžęs į namus su dėkingum prisimena savo bičiulius. **St. G-kas**

PAREMKIME LIETUVIŠKĄ RADIJO VALANDĖLĘ

Kiekvieną sekmadienį nuo 1 iki 1:30 val. p. p. iš radijo stoties WPAG, 1050 kilo. "Lithuanian Melodies" radijo valandėlė aplanko mus lietuviška muzika, dainomis, pasveikinimais ir pranešimais. Šis radijo pusvalandis tarnauja Detroito ir apylinkės lietuviams jau daugiau penkių metų. Ši radijo valandėlė tegali išsilaikyti visų lietuvių parama, kurią galima gauti iš pranešimų, pasveikinimų ir perkant iš tų asmenų, kurie skelbiasi per radiją valandėlės metu. Šiaip programa išlaikoma gautu pelnu iš parengimų, gegužinių ir t.t. "Lithuanian Melodies" kartu su Lietuvos Dukterų Drja buvo suruošę gegužinę, bet lietus ją sugadino. Todėl nutarta surengti antrą gegužinę rugpjūčio 26 d. Beechnut Grove darže, 6168 Middlebelt Rd. ,tarp Van Born ir Ecorse Rd. Paremkime radijo valandėlę ir Lietuvos Dukterų Draugiją, gausiai dalyvaudami šioje gegužinėje. Gegužinė bus pradėta vėliau negu pirmiau pranešta, kad norintieji galėtų nuvykti į ALRKF stovyklos pamatų pašventinimą. Šokiams, kurie bus pradėti 3 val. p. p., gros Felix Stankevičiaus orkestras. Pradedant 4 val., kiekvieną valandą bus duodama piniginė dovana (door prizes). Gegužinės komisiją sudaro Julia Medinienė, Ann Salas, Ann Valatka, Monika Salas ir "Lithuanian Melodies" programos vedėjas Ralph Valatka.

— o —

— **Ona Ramutienė**, staiga susirgusi, grįžo iš Lincoln ligoninės praėjusią savaitę. Ji nuoširdžiai dėkoja visiems ją lankiusiems ir už gėles bei dovanas.

— **Rozalija Vitkauskienė**, Vincas Venslovas ir Julius Grigas mini gimtadienius.

— **Jon. ir Ald. Stanevičiai** su šeima grįžo Detroitan iš Harbor Springs, Mich., kur vasarojo apie 7 savaites. —rv—

Greitas palengvinimas nuo
ŠIENLIGĖS
NEMALONUMŲ IR NUO BRONCHŲ
ASTMOS
SU
HAYSMA CAPSULES
Only $1.00
SOLD AT ALL DRUG STORES

Pradėkit Taupyti Šiandien, Turėsit Rytoj!

Taigi, dabar pradėkite taupyti šioje lietuviškoje įstaigoje — BRIGHTON SAVINGS AND LOAN !

Kiekvieno taupytojo indėliai apdrausti iki $10,000,00

BRIGHTON SAVINGS AND LOAN ASS'N
4071 Archer Ave., į vakarus nuo California Ave.
CHARLES ZEKUS, Sekretorius

OFISO VALANDOS:
Pirmad., antrad., penktad. ir šeštad. 9 val. ryto iki 4:30 p.p.
Trečiad. 9 ryto iki 12 val.
Ketvirtad. 9 val. iki 8 val. vak.

SKIP'S SELF SERVICE
Liquor Store
5515 SOUTH DAMEN AVENUE
ALL PHONES — WALBROOK 5-8202
Rugp. (Aug.) 23, 24, 25 d. d.

GRAIN ALCOHOL, 190 Proof V.S.P.	Fifth	$4.89
ASBACH URALT	Fifth	$5.49
METAXA imported 5 star brandy	Fifth	$5.59
SCHINKENHAGER URQUELL	Fifth	$4.59
ORANGE FLAVORED GIN	Fifth	$3.19
CINZANO VERMOUTH Sweet or Dry	Fifth	$1.39
KIJAFA WINE	Fifth	$1.69
MACKINLAY'S. 8 yr. old. Scotch	Fifth	$4.69
KRUPNIK (Honey Punch)	Fifth	$3.39
SAMOVAR. 80 proof Vodka. Full quart	Quart	$3.69

Dipl. agronomui

A. † A.

BALIUI ŠPOKUI mirus,

jo žmonai STASEI, dukrai GIEDRUTEI, sūnui ROMUI reiškiame gilią užuojautą ir drauge liūdime dėl mano brangaus studijų ir idėjos draugo mirties.

Dr. Kazys Alminas ir sūnūs

PADĖKA

Ilgai ir sunkiai sirgusi š. m. gegužės mėn. 9 d. mirė neužmirštamos atminties mūsų brangi žmona, motina ir uošvė

A. † A.

BARBORA ŽILYTĖ - GRIEŽĖ - JURGELEVIČIENĖ

Mes, likusieji reiškiame mūsų gilią padėką vienokiu ar kitokiu būdu patarnavusiems velionei jos ilgos ir sunkios ligos metu; lankiusiems ir guodusiems nevilties dienomis; parengusiems paskutinėn kelionėn; suteikusiems paskutinius patarnavimus; lankiusiems pašarvotą, palydėjusiems į kapus, e mus užjautusiems, guodusiems ir stiprinusiems mūsų didžio skausmo metu: Mr. John Power, Mass. State senatoriui, už pareikštą užuojautą, Šv. Petro par. kleb. kun. P. Virmauskiui už gedulingas pamaldas ir palydėjimą į kapus; kun. J. Klimui už sukalbėjimą Šv. Rožančiaus laidotuvių išvakarėse, A Stapulioniui už atsisveikinimo kalbą prie kapo; laidotuvių dir. p. D. ir P. Zaletskams už rūpestingą ir nuoširdų patarnavimą; Brody's Clothing Co. bendradarbiams už gėles, šv. Mišių auką ir užuojautos pareiškimą, L. S. Ramovė Bostono skyriui, Liet. Taut. S-gos Bostono skyriui, Vilniaus Krašto Lietuvių Bostono skyriui, skautų "Perkūno" vaičiai, Vyr. sk. "Lazdynų Pelėdos" skilčiai; skaučių "Birutės" draugovei, John Hancock Mutual Life Ins. Co. bendradarbiams; pp. V. K. ir D. Barmams, F. ir J. Gaideliams, V. ir V. Kubiliams, I. ir K. Nenortams, V. ir K. Stakučiams, O. ir A. Šečiukams, S. E. V. ir L. Šmitams, J. ir A. Ulpams, J. ir M. Uždaviniams, J. ir O. Norinkevičiams, I. B. Baškiams, D. Maleikaitei, D. Plevokaitei, A. Paškevičiūtei, Barbarai Drew, Anna Hooper, Lucy Moses, A. ir A. Vaičiulėnams Kanadoje, I. Kubiliūnienei Philadelphijoje ir daugeliui daugeliui čia nesuminėtų už maldas, šv. Mišių aukas, gausias gėles ir nuoširdžius užuojautos ir paguodos pareiškimus.

Ypatinga mūsų padėka trim nepažįstamiem kitataučiam kat. kun., kurie lankydami savas ligones aptikę velionę nevilty je lankė neaplenkdami, guodė, stiprino ir pagaliau suteikė jai gyvai paskutinius religinius patarnavimus.

Taipgi ypatinga mūsų padėka dėdei Jonui ir dėdienei Marei Grigūnams, atskubėjusiems net iš Niagara Falls atiduoti velionei paskutinės pagarbos, o mus ne tik užjautusiems ir stiprinusiems, bet ir vėl, kaip anomis mūsų įsikūrimo šiame krašte dienomis, tėviškai parėmusiems.

Nuliūdę: VYRAS, DUKTĖ, SŪNUS IR ŽENTAS

A. † A.

Dipl. Agronomui B. ŠPOKEVIČIUI

ankstyvai mirus, jo žmoną Stasę, sūnų ir dukrą nuoširdžiai užjaučiame ir kartu liūdime.

A. J. CINGAI
V. J. MALINAUSKAI

TELEVIZIJA • RADIJAS
HI-FI FONOGRAFAI • VOKIŠKI RADIJAI
DIDELIS PASIRINKIMAS • PARDUODAME IR TAISOME
FRANK'S TV & RADIO, INC.
3240 So. Halsted St. CAlumet 5-7252

NARIAI LIETUVIŲ TAUP. IR SKOLINIMO

B-VIŲ LYGOS, KURIOSE
Kiekvieno Santaupos Apdraustos Iki $10,000.00
IR
Paskolos Duodamos Namų Įgijimui
Lengvomis Sąlygomis

CHICAGO SAVINGS & LOAN ASSN.
6234 S. Western Ave. Chicago 36, Ill.

CRANE SAVINGS & LOAN ASSN.
2555 W. 47th St. Chicago 32, Ill.

DISTRICT SAVINGS & LOAN ASSN.
3430 So. Halsted Street Chicago 8, Ill.

ST. ANTHONY SAVINGS & LOAN ASSN.
1447 S. 49th Ct., Cicero 50, Ill., Tel. TO 3-8131-32

UNIVERSAL SAVINGS & LOAN ASSN.
1800 S. Halsted St. Chicago 8, Ill.

A. † A.

JONUI SEKIUI mirus,

jo žmonai ONAI SEKIENEI reiškiame nuoširdžią užuojautą.

Mikalina Kutaitienė
Juratė ir Kazimieras Mikalauskai
Magdalena ir Antanas Kudirkai

PIRKITE DABAR TIESIOG NUO MR. NELSON,
SAVININKO
SAINT CASIMIR MONUMENT CO.
3914 West 111th Street
Vienas blokas nuo kapinių.
Didžiausias Paminklams Planų Pasirinkimas mieste!
Telef. — CEdarcrest 3-6335

LIŪDĖSIO VALANDOJ
Šaukite
MAŽEIKA & EVANS
LAIDOTUVIŲ DIREKTORIAI
6345 So. Western Ave. Air Conditioned koplyčia
REpublic 7-8600 — 7-8601 Automobiliams vieta
Tiems, kurie gyvena kitose miesto dalyse: gausime koplyčią arčiau jūsų namų.

ANTHONY B. PETKUS
LAIDOTUVIŲ DIREKTORIUS
6812 SO. WESTERN AVE. 1410 SO. 50th AVE.
CHICAGO, ILL. CICERO, ILL.
Telefonai — GRovehill 6-2345 arba
TOwnhall 3-2109

JOHN F. EUDEIKIS
LAIDOTUVIŲ DIREKTORIUS
TRYS MODERNIOS KOPLYČIOS
4605-07 South Hermitage Avenue
Tel. YA 7-1741-2 ir LA 3-9851
4330-34 South California Avenue
Telefonas LA 3-0440 ir LA 3-9852
AMBULANCE DIENĄ IR NAKTĮ

SEKANTIEJI YRA NARIAI CHICAGOS LIETUVIŲ LAIDOTUVIŲ DIREKTORIŲ ASOCIACIJOS

Ambulansų patarnavimas dieną ir naktį. Reikale šaukite mus.

Mes turime koplyčias visose Chicagos ir Roselando dalyse ir tuojau patarnaujame

PETRAS BIELIŪNAS
4348 S. CALIFORNIA AVE. Tel. LAfayette 3-3572

ANTANAS M. PHILLIPS
3307 S. LITUANICA AVE. Tel. YArds 7-3401

PETRAS P. GURSKIS
659 West 18th STREET Tel. SEeley 3-5711

ALFREDAS VANCE
177 WOODSIDE Rd., Riverside, Ill. Tel. OLympic 2-5245

POVILAS J. RIDIKAS
3354 S. HALSTED STREET Tel. YArds 7-1911

LEONARDAS F. BUKAUSKAS
10821 S. MICHIGAN AVE. Tel. COmmodore 4-2228

JURGIS F. RUOMIN
3319 S. LITUANICA AVE. Tel. YArds 7-1138-1139

VASAITIS — BUTKUS
1446 S. 50th AVE., CICERO, Ill. Tel. OLympic 2-1003

ZIGMUND (ZUDYK) ZUDYCKI
1646 W. 46th STREET YArds 7-6781

STEPONAS C. LACKAWICZ
2424 W. 69th STREET REpublic 7-1313
2314 W. 23rd PLACE VIrginia 7-6672

Apie mus

× **Leonardas Benaitis,** Elenos ir Antano Benaičių vienas iš aštuonių vaikų, baigdamas karinę tarnybą, keturioms dienoms prieš išvykstant namo, Ft. Sheridane sunkiai susižeidė: išėjęs maudytis į Michigan ežerą, kur įsibėgėjęs nuo kranto nėrė į vandenį ir atsitrenkęs į sėklumą ar kitą kokį daiktą sunkiai sužeidė nugarkaulį. Paguldytas Great Lakes karių ligoninėje. Tuo pačiu laiku jo motina, belipdama laiptais į rūsį, paslydo ir puldama įlaužė porą šonkaulių. Benaičiai yra senosios kartos žymūs veikėjai. E. Benaitienė ilgus metus buvo vyčių choro solistė, daug kartų dalyvavus radijo programose ir t. p.

× **Agota Viščiūtė-Šuopienė,** gyvenanti 3347 So. Lituanika ave., yra labai jautri lietuviškiems ir kultūriniems reikalams. Prieš keletą metų atvykusi su šeima iš Anglijos, nenuleido rankų ir čia. Ten dalyvavo Rūtos chore. Jos dukrelė Jūratė dalyvauja Moksleivių ansamblyje.

Į Vilniaus Krašto Lietuvių sąjungos kvietimą parinkti aukų knygos anglų kalba "Vilnius Lietuvos gyvenime" išleidimui A. Šuopienė, nuoširdžiai dirbdama, surinko 50 dol. Aukojo 7 dol. M. Luneckas, A. Šuopienė 5.50 dol., St. Višius 5 dol. ir kiti po mažiau.

× **A. a. Balys Špokas** buvo palaidotas antradienį Šv. Kazimiero kapinėse, Chicagoje. Laidotuvėse dalyvavo daug velionies artimųjų ir kolegų agronomų. Apeigas bažnyčioje ir kapinėse atliko kun. dr. J. Prunskis. Giedojo solistas Vaznelis ir lietuvių vargonininkų atstovai. Paskutinį atsisveikinimą agronomų vardu pareiškė Alf. Indreika. Velionis paliko labai šviesų atminimą: buvo principų žmogus, taktiškas, tolerantiškas, veiklus, religingas ir uolus patriotas.

× **Vilniaus Krašto Lietuvių Sąjungos** vajaus komitetas, kuris rūpinasi prenumeratos rinkimu anglų kalba knygai išleisti dr. A. Šapokos istoriją apie Vilnių, kuri pavadinta "Vilnius Lietuvos gyvenime", ragina ir primena, kad baigiantis vasarai visi lietuviai turi paskatinti savo pažįstamus tokią knygą užsiprenumeruoti. Knyga domisi angliškai skaitanti visuomenė ir ją užsisako.

× **Alfonsas Petrulis,** Brighton Park veikėjų K. ir A. Petrulių sūnus, atliekas karinę tarnybą, prieš išsiunčiant į Europą, paliuosuotas atostogų, kurias leidžia namie pas tėvus ir draugus. Rugsėjo mėn. grįžta į tarnybą.

× **J. Endriukaitis,** Gimimo Šv. Panelės parapijos choro narys-solistas, neseniai išsikėlęs gyventi į Cicero, laimingai išėjo iš automobilio nelaimės. Netoli darbovietės jo automobilis susidūrė su kitu automobiliu. Automobilis labai nukentėjo, bet pats liko nesužeistas.

× **Nijolė Adomėnaitė,** studijuojanti meną Chicagos Meno institute, išteka už baigiančio inžinerijos studijas Rimo Banio. Sutuoktuvių apeigos įvyks rugsėjo 1 d. 4 val. Šv. Kryžiaus bažnyčioje, o paskiau bus vestuvių puota Vyčių salėje.

× **Draugo redakcijoj** yra laiškas iš Lietuvos Majauskienei Kotrynai, Aukštuoliui Pranui, J. Malakauskui, Onai Waichunas, Dulaičiui Simonui ir Agnei Norguis.

× **Lietuviai taurės varžybose.** Pereitą sekmadienį Chicagos LFK "Vainutas" futbolo komanda turėjo rimtą savo jėgų bandymą Illinois taurės varžybose, kuriose pačiose pirmose rungtynėse užšoko ant stipraus priešininko — Chicagos S. C. "Falcons", buvusiu 1953 m. Amerikos mėgėjų taurės meisteriu.

Šiame susitikime, kaip ir buvo tikėtasi, lietuviai turėjo nusileisti savo varžovams gana nemaža pasekme — 5:0, tačiau ji buvo mažesnė negu buvo tikėtasi. Falcons komanda, kuri žaidžia "major" lygoje savo sudėtyje turi du Amerikos futbolo rinktinės žaidėjus — Murphy ir Conterio, bei kelis Chicagos irnktinės žaidėjus. Gi musiškiai čia dar yra II divizijoje ir nebeturi jokių žvaigždžių.

Tačiau pirmame kelinyje pats žaidimas buvo gana apylygis ir lietuviai priešininkams sudarydavo pavojingų momentų. Po šio kėlinio, kuris baigėsi 2:0, mūsiškiai truputį išsikvėpė ir pradėjo atsileisti. Tada "Falcons" vyrams to tereikėjo ir jie turėjo visišką lauko persvarą. Ypatingai pas juos buvo geras Amerikos rinktinės centro puolėjas Murphy, kuris vienas pelnė 4 įvarčius.

Lietuvių pusėje gerai vartus gynė Jonas Perkūnas, o aikštėje geriausiu buvo Romas Koženiauskas. Taip pat neblogai sukovojo J. Linartas, T. Remeikis, A. Martinkus, A. Blandis ir kt.

Šiaip ar taip, šį pirmąjį Chicagos lietuvių futbolininkų pasirodymą platesnio masto varžybose tenka laikyti pavykusiu ir jiems reikia palinkėti sekmės ateities susitikimuose.

× **Jonas Gradinskas,** žinomas televizijos specialistas ir prekybininkas, pradėjo savo krautuvėje demonstruoti patį moderniausią televizijos aparatą, kuris yra kartu su radijo ir ypatingai tinka iškyloms ir kelionei, nes galima jį naudoti ir automobilyje. Praėjusį šeštadienį šio aparato pažiūrėti buvo susirinkę labai daug žmonių.

× **Eglutė Žemgulytė** baigė labai gerai gailestingųjų seserų mokyklą ir vienos didelės ligoninės kviečiama pradeda gailestingos seselės darbą. Mokyklos baigimo iškilmėse ketvirtadienį dalyvaus brolis dr. Juozas Žemgulys, sesuo Živilė, taip pat lnakanti gail. s. mokyklą, ir motina Leokadija Žemgulienė.

× **Liet. Vyčių ruošiamas banketas įvyks šį sekmadienį,** rugpj. 26 d. Sherman hotelyje Louis XVI ir Crystal kambariuose. Šis banketas yra rengiamas 43-čios L. Vyčių konvencijos proga.

× **Adv. Frank Zogas,** 5735 S. Natoma st., tel. LU 5-7275, čia gimęs lietuvis, kuris gerai kalba lietuviškai ir dirba J. Kutros ir A. Norkaus įstaigoje, neseniai nusipirko gražią rezidenciją ir tenai persikėlė gyventi.

× **Šv. Kryžiaus** parapijos klebonijoje šio mėn. 28 d. 8 val. vakaro įvyksta gausus susirinkimas labdarių banketo reikalu.

× **Niekas nepaliks namuose** rugsėjo 3 d., nes tą dieną įvyks Draugo metinis išvažiavimas Oak darže, prie 119 st. ir Archer ave.

× **Barbora Rudakienė,** gyv. Brighton Park, pergyveno sunkią operaciją. Nors jau grįžo iš ligoninės, bet reikės daug laiko kol pilnai sustiprės.

Pianiną — spinet naudotą pirksiu už gerą kainą. Telefonuoti tik rugpiūčio 24 ir 25 d. nuo 6 iki 7 val. vak. OLympic 6-1870.

DU SENIAUSI RESPUBLIKONAI

J. W. Martin, 72 m. Mass., ir Herbert Hoover 82 m., stoví prieš delegatus respublikonų konvencijoj, kur sukėlė jiems dideles ovacijas.

IŠ ARTI IR TOLI

J. A. VALSTYBESE

— Kanados ir JAV-bių Lietuvių Fronto suvažiavimas. Rugsėjo 1—2 d. Windsore įvyksta visuotinas Kanados ir JAV-bių Lietuvių Fronto suvažiavimas. Posėdžiai bus Norton Palmer viešbučio patalpose. Suvažiavimo šeimininkai, Windsoro ir Detroito frontininkai, tikisi sulaukti bent dviejų šimtų dalyvių iš įvairių Kanados ir J. A. V-bių vietovių. Suvažiavimo metu padarys pranešimus Vaclovas Sidzikauskas "Politinė padėtis ir laisvinimo darbai", Juozas Brazaitis — "Rezistencijai 15-ką metų" ir dr. Vytautas Vygantas "Generacijų bendradarbiavimo gairės". Posėdžiai rugsėjo 1 d. prasidės 10 val. ir baigsis 7 val. vak. ir rugsėjo 2 d. nuo 2 v. p. p. iki 6 val. vak. Be to, frontininkai su svečiais turės tame pačiame viešbutyje bendrus pietus: šeštadienį 2 val. ir sekmadienį 12:30 val. Suvažiavimo dalyviai dalyvaus IV-tos Kanados Lietuvių dienos pagrindiniuose subuvimuose: šeštadienį šokių vakare ir sekmadienį iškilmingame akte ir koncerte.

— Lietuvos pranciškonų vadovybė 16 rugpjūčio Kennbunkporte turėjo savo posėdžius, kuriuose svarstė steigiamos gimnazijos reikalus ir paskyrė jai mokytojus.

Mokyklos rektoriaus pareigas eis provinciolas Jurgis Gailiušis. Mokytojais pirmajai klasei paskirti tėv. Bonaventura Tamoliūnas, tėv. Gediminas Jočys ir tėv. Gabrielius Baltrušaitis. Jie visi yra baigę Amerikos universitetus ir įsigiję mokytojų laipsnius.

Pirmoje gimnazijos klasėje bus dėstoma anglų, lietuvių ir lotynų kalbos, matematika, istorija, bendrieji mokslai, tikyba, muzika, kūno kultūra ir kiti dalykai. Pažymėtina, kad Maine valstybė lietuvių kalbą pripažino lygiateisiu mokslo dalyku.

Mokslas prasideda 12 rugsėjo ir į pirmąją klasę laukiama apie 20 moksleivių iš įvairių Amerikos ir Kanados vietų. Prašymai dar priimami iki 5 rugsėjo.

— Lietuvių Krikščionių Demokratų Sąjungos konferencijoje, be sąjungos organizaciją ir veiklą liečiančių pranešimų, bus paskaitos - referatai: prof. J. Gravrogko — Krikščioniškos politikos uždaviniai mūsų emigracijoje sąryšy su uždaviniais išlaisvintoje Lietuvoje, J. Matulionio — Lietuvos laisvinimo problemos, Iz. Matusevičiūtės — Lietuvybės išlaikymo klausimas, ir P. Stravinsko — Tarpgrupiniai santykiai. Konferencija įvyksta Clevelande, Ohio. Jos pradžia rugsėjo 1 d. 10 val. ryto Lietuvių salėje, 6835 Superior Avenue. Konferenciją numatoma baigti rugsėjo 2 d. vakare.

— Kun. Pr. Garmus, vienas žymiausių lietuvių kultūrininkų Amerikoje (nuo 1950 gyvena Floridoje), įvertindamas Liet. Enciklopedijos reikšmę, jos redaktoriui A. Bendoriui labai džiaugiasi L. Enciklopedijos leidimu, skaitydamas, kad tai vienas iš reikšmingiausių darbų.

— Jonas Virbalas, 52 m. amžiaus naujas ateivis, staiga mirė darbovietėj rugpjūčio 20 d. Racine, Wis. Buvo kilęs iš Žeimelio miesto, Šiaulių apskr. Laidojamas šį šeštadienį 9 val. iš Šv. Kazimiero parapijos bažnyčios.

— Lietuvių R. K. Kunigų vienybės seimas įvyks š. m. spalio mėn. 11 d., Hotel New Yorker, 34th Street ir 8th Avenue, New York, N. Y., Washington Suit. Pradžia 11 val. ryto. Darbų tvarka bus pranešta nariams atskiru raštu.

— Juzei Našvytienei rugpjūčio 14 d. poliklinikos ligoninėje Clevelande padaryta apendicito operacija. Ligonė sėkmingai sveiksta rūpestingoje daktarės Kesiūnaitės priežiūroje.

Marijos apsireiškimų Fatimoje 1917 metais aprašymas

128 pusl. Kaina $1.00

Užsakymus kartu su pinigais siųskite

"DRAUGAS"

2334 S. Oakley Ave., Chicago 8, Ill.

CHICAGOS ŽINIOS

Galėsim pažiūrėti į Marsą

Northwestern universitetas paskelbė, kad rugs. 5—7 dienomis, kada Marsas bus prie Žemės priartėjęs už 35,120,000 mylių, Chicagos gyventojai galės į jį pasižiūrėti per teleskopus universiteto observatorijoje (Dearborn vardo), esančioje Evanstone. Reikia tik observatorijai nusiųsti laišką, prašant leidimo įeiti, drauge įdedant sau adresuotą voką atsakymui. Observatorija bus atdara per tuos tris vakarus nuo 8 val. 30 min. vakare. Įeiti bus galima tik su tais biletais. Rugsėjo pradžioje Marsas bus stipriai priartėjęs prie Žemės. Kai jis nuskrieja į priešingą pusę, būna už 235,000,000 mylių nuo Žemės.

Kapitonas išsigelbėjo parašiutu

Aviacijos kapitonas Howard W. Nelson parašiutu išsigelbėjo iš užsidegusio sprausminio lėktuvo F-86D. Jisai buvo tik pustrečios minutės skridęs ir pakilęs tik 800 pėdų. Pastebėjęs, kad lėktuvas užsidegė, jis paspaudė automatinį įtaisą, kuris jį su visa sėdyne išmetė į orą. Nukrito 2 mylios nuo O'Hare aerodromo. Jo lėktuvas, paskridęs dar mylią, nukrito į kukurūzų lauką ir sudegė. Iššokimas su parašiutu iš lėktuvo, esančio žemiau, kaip 1,000 pėdų, paprastai laikomas labai nesaugiu.

Kalinys pabėgo iš ligoninės

Albert Haynes, 25 m. negras kalinys, kuris buvo gydomas Cook Apskrities ligoninėje, iš jos pabėgo. Tuojau imtasi stropiai jo jieškoti. Už plėšimą jis turi būti teisiamas rugpjūčio 29 d.

Trys kalėjime, du nubausti po $100

Chicagos Susisiekimo teismas antradienį tris automobilių vairuotojus nuteisė kalėjiman, o du nubaudė po $100. Visi buvo prigriebti už važiavimą esant įsikaušus.

Eksplozijoje žuvo 5 vaikai

Summite sprogo tankas dujų, vartojamų kūrenimui ir šildymui namo. Eksplozijos metu žuvo Davis šeimos penki vaikai 1—4 metų amžiaus ir sunkiai sužeisti patys tėvai.

Polijas mažėja

Pirmadienį Chicagoje tebuvo 15 naujų susirgimų polijo liga. Tai mažiausias susirgimų skaičius šį sezoną, rodąs, kad polijo liga jau mažėja.

Brangios skersgatvių šviesos

Ties Cermak, Canalport ir Morgan gatvių sankryža bus įtaisytos susisiekimą reguliuojančios šviesos, kurios kainuos apie $22,000.

Kaip gaudo piktadarius

Teatras Today (Madison gatvėj ties Dearborn) šios savaitės pradžioje rodė filmą, kaip JAV policija suranda ir išaiškina piktadarius, panaudodama pačias moderniškiausias mokslinių tyrimų laboratorijas. Šiame teatre programa būna vieną valandą ir duodama politikos, sporto, madų ir kitokios naujienos iš viso pasaulio.

Sutik mane Las Vegose

Eilėje Chicagos kino teatrų eina filmas "Meet Me in Las Vegas". Labai turtingas pastatymas, nors filme nei ypatingos minties, nei fabulos nėra. Ūkininkaitis sutinka šokėją, su ja lanko Las Vegas gembliavimo vietas ir įvairiausias programas rodančius to miesto kabaretus. Jiedu kits kitą pamilsta. Atsilanko į farmą, kur skamba linksmos "kaubojų" dainos ir kur jie mikliai šoka. Įsimylėjusieji nutaria sukurti šeimą. Tai toksai, gerai pastatytas, bet apytuščio turinio pramoginis filmas.

Sprogimas Prudential dangoraižy

Giliai rūsyje, betaisant vėsintuvą, Prudential dangoraižy įvyko sprogimas, kurio metu sužeisti du darbininkai. Vėsinimo skysčiai apdegino tuos mechanikus.

Išskrenda Stevensonas

Demokratų kandidatas į prezidentus Stevensonas ateinančią savaitę išskrenda į įvairias JAV vietas, jau pradėdamas organizuoti savo rinkiminę kampaniją.

Gaisras trąšų fabrike

Darling bendrovės trąšų fabrike, esančiame 4201 So. Ashland ave., Chicagoje, kilo gaisras, padaręs nuostolių apie $3,000. Gaisro priežastis — perkaitinimas fabriko mašinerijos kaikuriuose įtaisuose.

Dar 5 raudonųjų kalėjime

Šiuo metu Kinijos raudonųjų kalėjimuose dar yra penki katalikų kunigai. Buvo daugiau, bet paskutiniu metu, amerikiečiams užtariant, buvo išleisti. Komunistai yra pavartoje žiaurias per sekiojimo ir prievartos priemones, kad teliko tik keletas užsieniečių kunigų tuose plotuose, kur dar 1947 metais darbavosi 5,380 užsienio kunigų, seselių ir broliukų.

Kinijoje, komunistams užeinant, buvo 3,276,282 pasauliečiai katalikai, 2,698 vietiniai kunigai, 3,015 užsienio kunigų, 7,644 vietinės ir užsienietės seselės. Nėra žinių, kiek vietinių Kinijos katalikų pasauliečių ir kunigų yra iššudyta bei kalinama.

KAS KĄ IR KUR

— **Moksleiviai ateitininkai** grįžta iš stovyklos šį penktadienį, rugpjūčio 24 d. Autobusas sustos tose pačiose vietose: prie Marijos Augšt. mokyklos 10:30 val. vakaro, Brighton Parke 10:45 val. vakaro ir Cicero 11 val. 5 min. vakaro. Visi tėvai, kurie atvežė moksleivius savo priemonėm, prašomi iš stovyklos moksleivius atsiimti penktadienį 8 val. vakaro.

— **Budriko Radijo programa.** Kiekvieną ketvirtadienį Budriko radijo programoje iš stoties WHFC, 1450 kil. skamba gražios lietuviškos dainos ir orkestro muzika. Tad pasiklausykite ir šį vakarą. Taipgi bus pranešta apie mįslių konkursą ir laimėjimus. Šias programas duoda Juozo Budriko didžiulė baldų, televizijų ir auksinių daiktų krautuvė Chicagoje, 3241 So. Halsted St.

Pranešėjas

— **Lietuvių Fronto Chicagos apygardos** valdyba kviečia visus Chicagoje ir apylinkėse gyvenančiu frontininkus skaitlingai dalyvauti LF visuotiname suvažiavime Windsore rugsėjo 1-2 dienomis. Iš Chicagos išvykstama mašinomis rugpjūčio 31 d., penktadienį, vakare po darbo. Neturintieji nuosavų susisiekimo priemonių ligi rugpjūčio 29 d. registruojasi pas Ireną Lozaitytę (telef. LUdlow 5-2629 arba pas St. Daunį telef. CLifside 4-6690). Turintieji susisiekimo priemones bičiuliai ten pat praneša, kiek bičiulių galės priimti. Užsiregistruojant pranešama ar iš anksto rezervuoti Detroite ar Windsore viešbutyje kambarį. Kadangi suvažiavimo metu vyksta Amerikos ir Kanados lietuvių susiartinimo diena, tad patartina apsirūpinti nakvynėmis iš anksto. To pageidauja suvažiavimo rengėjai. Suvažiavimas įvyksta Norton Palmer viešbutyje Windsore. Suvažiavime dalyvauja frontininkai iš visos Kanados, Detroito, Chicagos, Clevelando, New Yorko, New Jersey, Waterburio, Bostono ir kitų vietų.

LF Chicagos Apygardos Valdyba kreipiasi į visus Chicagos frontininkus galimai greičiau atlikti būtiną registracijos pareigą.

Autobusų tvarkraštis į "Draugo" pikniką

Visi kurie neturi automobilių vykti į DRAUGO metinį pikniką rugsėjo 3 d. (Labor Day) Oaks darže, prie 119th ir Archer Ave., Lement, Ill., gali važiuoti specialiais autobusais. Čia duodame autobusų išvykimo tvarkraštį, kurį prašome įsidėmėti.

Autobusas Nr. 1 išeina:
iš Dievo Apvaizdos parapijos ....11:00 val. rytą ir 2:00 v. p.p.
iš Aušros Vartų parapijos .....11:30 val. rytą ir 2:30 v. p.p.
iš Šv. Antano parapijos (Cicero) ..12:01 val. p.p. ir 3:00 v. p.p.

Autobusas Nr. 2 išeina:
iš Šv. Kryžiaus parapijos .....11:00 val. rytą ir 2:00 v. p.p
iš Nekalto Prasidėjimo parapijos..11:30 val. rytą ir 2:00 v. p.p.

Autobusas Nr. 3 išeina:
iš Gimimo Panelės Švenč. par. ..11:30 val. rytą ir 2:00 val. p.p.

Autobusas Nr. 4 išeina:
iš Šv. Jurgio parapijos.....11:30 val. ryte ir 2:00 val. p.p.

Visi autobusai lauks keleivių prie minėtų parapijų bažnyčių.

Kelionė į abi puses kainuoja 1 dol. Biletai į vieną pusę nebus parduodami. Būkite laiku ir DRAUGO atstovai sutiks keleivius prie stočių.

DIENR. "DRAUGO" Metinis Išvažiavimas

LABOR DAY

Pirmadienį (Labor Day), rugsėjo 3d., 1956

OAKS DARŽE

Prie 119th St. ir Archer Avenue, Lemont, Illinois

Tam pačiame darže, kuriame ir pernai buvo, šiais metais rinksis tūkstančiai Amerikos lietuvių. Daržas gerokai patobulintas.

Lietuviai biznieriai suveš daug dovanų, kurios bus duodamos tiems, kurie atsilankys į išvažiavimą, už atsilankymo biletus.

Bus ir programa, kurios metu aktoriai **Alfas Brinka, Alg. Dikinis ir Jonas Kelečius** atliks humoristo **Alb. Valentino** parašytus linksmus vaidinimus apie pilietybės egzaminus ir apie Staliną, kuris šiuo metu yra išvietintas ir keliauja po pasaulį.

Tango muzika aidės visame darže, nes BALYS PAKŠTAS visus kvies į šokius.

Veiks bufetas su skaniais gėrimais ir valgiais.

Autobusai atveš visus, kurie neturi automobilių.

Rezervuokite Labor Day DRAUGUI ir remkite statybos bei mašinų fondą.

Kviečia —

DRAUGO ADMINISTRACIJA