MIDWEST INTER-LIBRARY CENTER
5731 COTTAGE GROVE AVE.
CHICAGO 37, ILL.

MIDWEST INTER-LIBRARY CENTER CHICAGO

DRAUGAS
Leidžia Lietuvių Katalikų Spaudos Draugija
2334 So. Oakley Ave., Chicago 8, Illinois
Telephone — Virginia 7-6640-41
Vienintėlis tautinės ir tikybinės minties lietuvių dienraštis pasaulyje

GRATIS

DRAUGAS

LITHUANIAN DAILY FRIEND

DRAUGAS
The Lithuanian Daily Friend
Published by the Lithuanian Catholic Press Society
2334 So. Oakley Ave., Chicago 8, Illinois
Telephone — Virginia 7-6640-41
The most influential Lithuanian Daily in America

Nr. 214 | Price 5 cents | TREČIADIENIS, RUGSĖJO (SEPTEMBER) 12, 1956 | Kaina 5 centai | Vol. XII

BRITANIJA IR PRANCŪZIJA GRASINA KARU

Kokia yra pensininkų ir invalidų būklė Sovietų Sąjungoje?

SIMAS MIGLINAS, Vokietija

MUENCHENAS. — Laisvuosius Vakarus pasiekusių asmenų liudijimai kalba ypač apie sunkią sovietijoje senelių ir invalidų būklę. Net ir karo invalidai gavę tokias mažavertes pensijas, kad jiems nebuvo kito kelio, kaip verstis elgetavimu. Ir pavergtoje Lietuvoje, kaip ir visoje Sovietų Sąjungoje, šiuo atžvilgiu nebūta išimties.

Dvidešimtasis komunistų partijos suvažiavimas priėmė nutarimą peržiūrėti pensijų įstatymą. Liepos mėnesį įvykęs Sovietų Sąjungos augščiausios tarybos posėdis, vadinamoji penktoji sesija, priėmė naują pensijų įstatymą, kuriuo numatomos pensijos ir darbininkams, sulaukusiems senatvės arba darbe tapusiems invalidais. Naujasis įstatymas įsigalioja šių metų spalio 1 dieną. Pastarojo meto komunistinėje spaudoje gausu pagyrų ryšium su pensijų įstatymo priėmimu.

Buvusiųjų pensijų mažavertiškumas

Iš aprašymų bei per radiją pranešimų pasitvirtina Vakarus pasiekusių asmenų teigimai apie buvusį pensijų mažavertiškumą. Vilniškėje „Tiesoje" pavyzdžiui nurodoma, kad karo meto invalidai gavę pensiją, kurios apimtis iki šiol siekusi apie šimtą rublių per mėnesį.

Nurodomas invalidas Kulęminas, iki šiol pensijos kas mėnesį gavęs po 112 rublių. Atsižvelgiant į kainas pavergtoje Lietuvoje, šitos pensijos įperkamoji galia yra atitkmuo Lietuvos laisvės meto darbininko uždarbiui rugiapjūtės metu per vieną dieną. „Tiesa" nurodo, jog, įsigaliojus naujam pensijų įstatymui, nuo spalio 1 dienos kas mėnuo Kuleminas gausiąs iki 424 rublių. Tai yra pensija, įgalinanti nusipirkti porą odinių batų, arba apie du centnerius rugių laisvos rinkos kaina.

Tūla Jasaitytė iki šiol gavusi senatvės pensijos kas mėnuo po 150 rublių. Nuo spalio 1 dienos ji gausianti 874 rublius. 874 rublių perkamoji galia yra tolygi Lietuvos laisvės meto apie 80 litų.

Tačiau neatrodo, kad visiems pensininkams būtų nuo spalio 1 dienos žymiau padidintos pensijos. Štai Ramygalos socialinio skyriaus buhalterė korespondentui praneša, jog iki šiol rajone buvę 200 įvairių pensininkų. Jiems kas mėnuo buvę išmokama pensijų suma, kuri tolygi 18,894 rubliams. Nuo spalio 1 dienos esą būsią išmokama 15,114 rublių daugiau, negu kad iki šiol buvo išmokama. Taigi pensijas padidinus, pagal naująjį įstatymą 200 Ramygalos rajono pensininkų kas mėnuo būsią išmokama po 36,326 rublius. Arba, jei visi pensininkai tame rajone gautų po lygiai, tai jų pensijų dydis būtų apie 235 rubliai per mėnesį, kas yra tolygu apie 8 kilogramų sviesto vertei.

Pensijas gaunantiems ypatingai nepalengvins būklės

Kainų augštumas, ypač aprangos ir maisto produktų, ir įsigaliojus naujam pensijų įstatymui, pensijas gaunantiems ypatingai nepalengvins būklės. Jei viengungiai kiek daugiau pajus palegvėjimo, tai to negalima pasakyti apie šeimų žmones.

Vilniaus radijo pranešimu Bronė Tamošauskienė, kuri yra netekusi vyro, ir turi mažų vaikų, iki šiol pensijos kas mėnuo gavusi po 225 rublius. Nuo spalio mėnesio ji gausianti po 590 rublių. Kadangi pranešime per Vilniaus radiją nurodoma, jog Tamošauskienė turinti mažų vaikų, tai daugiskaitos vartojimas rodo, kad toji našlė gali turėti mažiausiai du vaikus. Su 590 rublių pensijos, atsižvelgiant į kainų augštumą, ji jokiu būdu negalės bent vidutiniškai pragyventi.

Dėl to sovietijoje koreguotąjį pensijų įstatymą tegalima vertinti kaip mažu žingsniu priekin. Tačiau toli gražu pensininkas nebus taip aprūpintas, kaip kad jis yra aprūpintas laisvose šalyse. Didžiuma pensininkų Sovietų Sąjungoje gaus tokias pensijas, kurių įperkamoji galia nesudarys tokių pragyvenimo sąlygų, kokias turi kad ir Vokietijos bedarbis, gaunąs bedarbio pašalpą.

Vėl susikirto Izraelis ir Jordanas

JERUZALĖ, rugs. 11. — Izraelio ir Jordano karinės jėgos praėjusį pirmadienį susišaudė prie pasienio. Izraelio pranešėjas pastebėjo, kad 3 Izraelio kareiviai buvo sužeisti. Jordano radijas pranešė: šeši izraelitai buvo užmušti.

Izraelio armijos pranešėjas pasakė: Jordano kareiviai pradėjo šaudyti į Izraelio sargybinius, esančius savoje teritorijoje netoli Duweima miestelio.

Demokratai laimėjo Maine valstybėje

PORTLAND, Maine, rugs. 11. — Maine valstybė, respublikonų tvirtovė, perrinko demokratą gubernatorių Edmund S. Muskie, 42 metų. Jis šiemet gavo daug daugiau balsų rinkimuose negu 1954 m.

Maine demokratai taip pat gavo dvi kėdes Atstovų rūmuose Washingtone.

Pirmas ambasadorius

BERNAS, Šveicarija, rugs. 11. — Alfred Zehnder, senas Šveicarijos diplomatas, mokąs gerai rusų kalbą, paskirtas Šveicarijos ambasadoriumi į Maskvą. Tai pirmas Šveicarijos ambasadorius užsieniui.

Kalendorius

Rugsėjo 12 d.: Švč. P. Marijos vardas; lietuviškai: Diemedis ir Mantminė.

Saulė teka 6:26, leidžiasi 7:08.

Prancūzijos šarvuočiai stovi Famagustos stotyje, Kipro saloje. Prancūzijos kareiviai ir ginklai atgabenti į Kipro salą ryšiumi su Suezo krize. (INS)

Admirolas Radford nurodė, kaip reikia kovoti prieš komunizmą

WHITE SULPHUR SPRINGS, W. Va., rugs. 11. — Admirolas Arthur Radford vakar pareiškė: jei Jungtinių Amerikos Valstybių jaunimas nebus stropiau mokomas ką reiškia amerikietiška demokratija, komunizmas gali ateiti į šį kraštą.

Jungtinio vadų štabo viršininkas savo kalboje, pasakytoje pietinių valstybių gubernatorių konferencijoje, pareiškė:

„Mes negalime pašalinti komunizmo paprastu pasakymu: 'O, tai negali įvykti čia'. Tai gali — jei mes užmigsime sargyboje arba neparodysime patriotinio veiklumo".

Radford mano, kad šis kraštas netori užtektino budrumo sargyboje, dėl to jis pasakė gubernatoriams:

„Atrodo, kad mes nesugebame, ar esame tingūs, užtektinai paaiškinti, pamokyti, o labiausia viešai parodyti pasauliui laisvės pagrindinius dėsnius ir faktus.

„Pavyzdžiui, čia namie daugelis jaunuolių ateina į ginkluotas jėgas su mažu supratimu apie savo pilietines pareigas. Yra per daug tokių, kurie nesupranta pilietinės atsakomybės".

Radford specialiai neminėjo rasinės integracijos, bet jis pareiškė, kad Amerikos žmonės pamiršta parodyti simpatišką supratimą kitų žmonių aspiracijų.

Radford išvada:

„Betkurios tautos saugumas, kaip visuomet yra, glūdi žmonių širdyse ir mintyse".

Atvyko į JAV

NEW YORKAS, rugs. 11. — Monaco princas Rainier ir jo žmona Grace Kelly šiandien atvyko į Jungtines Amerikos Valstybes.

Oras Chicagoje

Oro biuras praneša: Chicagoje ir jos apylinkėje — rytoj dalinai apsiniaukę ir vėsiau.

Atidėjo atominio ginklo bandymą

ADELAIDE, Australija, rugs. 11. — Britanijos numatytas atominio ginklo išbandymas šiandien buvo atidėtas vėlesniam laikui. Atominis ginklas numatytas išbandyti naujoje Maralingoje.

Priežastis nenurodyta, kodėl atominio ginklo bandymas atidėtas, bet suprantama, kad tai padaryta dėl oro nepalankių sąlygų.

Kas kenkia sveikatai?

STOCKHOLMAS, rugs. 11. — Dr. Paul Dudley White, gydęs prezidentą Eisenhowerį, vakar Stockholme pareiškė, kad persivalgymas galbūt labiau kenkia sveikatai negu badavimas.

Dr. White tokią mintį pareiškė antrajame Europos gydytojų širdies specialistų kongrese.

Paslydusi plokštelė atnešė muzikinį skausmą

LONDONAS, rugs. 11. — Kai Prancūzijos premjeras Mollet atvyko čia, per Londono aerodromo garsiakalbį pasigirdo Jungtinių Amerikos Valstybių himnas. Viena eilė žodžių nuskambėjo per garsiakalbį ir plokštelė sustojo. Ir staiga pasigirdo balsas: „Labai atsiprašau dėl šio įvykio. Žinoma, turėjo būti Prancūzijos himnas".

Paskui Prancūzijos himnas nuskambėjo Londono aerodrome per garsiakalbį.

Philip Treleaven, kuris tvarko Londono aerodromo muziką, pareiškė, kad tai buvo nelaimingas įvykis — „paslydo plokštelė".

Dovana prezidentui

WASHINGTONAS, rugs. 11. — JAV prezidentui Eisenhowerui įteiktas naujas rekordų albumas, pavadintas „The President's Favorite Music". Dovaną įteikė Arthur Fiedler, Bostono Pops orkestro vedėjas.

Senatorius McCarthy prašo Wilsono patvirtinti ar paneigti

WASHINGTONAS, rugs. 11. — Senatorius McCarthy (R., Wis.) vakar pareikalavo JAV gynybos sekretoriaus Wilsono „patvirtinti ar paneigti" atspaudintus pranešimus, kad šešiolikai rusų buvo leista apžiūrėti šio krašto slaptąją iš oro užpuolimų įspėjimo sistemą, kuri eina skersai Kanadą.

McCarthy JAV gynybos sekretoriui Wilsonui parašė laišką, kuriame jis cituoja vakar dienos Newsweek žurnalo žinią: „16 sovietų ekspertų ką tik buvo leista aplankyti slaptos DEW (ankstyvo įspėjimo distancija) linijos stotis, kurios eina skersai Kanadą".

Žurnalas praneša, kad ši kelionė buvo suruošta Kanados pareigūnų pakvietimu — pritariant Pentagonui.

McCarthy savo laiške sako, kad jis yra labai nustebintas tokiu pranešimu ir neįtikėtina, kad toks apžiūrėjimas būtų leistas.

Pijaus XII svarus žodis ekonomistų kongreso nariams

CASTEL GANDOLFO, Italija, rugsėjo 11. — Popiežius Pijus XII vakar Castel Gandolfo vasarvietėje pasakė kalbą tarptautinio ekonomistų kongreso nariams, kurie iš 24 valstybių susirinkę posėdžiavo Romoje.

Popiežius pripažino, kad ekonomiškai atsilikę kraštai nėra be pavojaus tarptautinei taikai. Jis perspėjo prieš silpnojo išnaudojimą, prisidengiant negailestinga laisvos konkurencijos teise. „Tarptautinėje erdvėje yra atsivėrusi didelė nesandermė tarp neturtingų kraštų, kurie vis labiau jaučia savo augančius nedateklius, ir tarp tų kraštų, kurie yra visu kuo aprūpinti su kaupu".

Bet popiežius Pijus XII pasisakė ir prieš komunizmą, kuris stengiasi prašalinti iš gyvenimo dvasines vertybes. Kalbėdamas apie progresą, Pijus XII pastebėjo ne tik jo vertingumą, bet ir jo pavojus. „Atsilikusiuose kraštuose progresas yra pageidaujamas dalykas, tačiau jeigu jo siekiama prievartos priemonėmis, jis nėra be pavojaus taikai".

Į raud. Kiniją

HONG KONG, rugs. 11. — 23 Indonezijos parlamento nariai vakar nuvyko į raudonąją Kiniją.

Ar Egipto prezidento Nasserio laikysena suartino Vakarus?

KAIRAS, Egiptas, rugp. 11. — Kas bus po to, kai Egipto prezidentas Nasseris atmetė penkių valstybių atstovų pasiūlymą Suezo reikalu? Penkių valstybių atstovai, pasiųsti Londono konferencijos į Egiptą, atstovavo 18 valstybių.

Nasserio atmetimas sutarptautinti Suezo kanalą yra galutinis ir buvo išreikštas labai grubiais žodžiais. Vertinant Nasserio praėjusio šeštadienio pareiškimą vakarietišku mastu, jį reikėtų laikyti provokuojančiu ar net įžeidžiančiu. Egipto prezidentas savo pareiškimą patiekė kiek susijaudinęs ir atrodė nuvargęs. Jo veide nebuvo įprastinės šypsenos. Sakoma, kad nuovargis buvo atsiradęs po to, kai jis 9 valandas dirbo ruošdamas tarptautiniam komitetui galutinį atsakymą.

Visi klausia, kas bus dabar?

Tarptautiniai stebėtojai mano, kad ginkluoto įsikišimo iš Anglijos ir Prancūzijos pusės netenka laukti. Tačiau visiems taip pat aišku, kad Egipto atsisakymas kalbėtis su tais kraštais, kurie naudojasi kanalu, turės rimtų politinių ir ekonominių pasekmių. Manoma, kad vakariečiai su šiuo klausimu eis į Jungtinių Tautų Saugumo tarybą, norėdami užbėgti už akių Nasseriui, kad jis nesikreiptų į JT plenumą.

Nepaisant aštraus konflikto, nėra tikra, ar Anglija ir Prancūzija atitrauks iš Suezo kanalo tarnybos savo techninį personalą.

Nasserio šiurkšti laikysena su artino neegiptiškas tautas glaudžiau negu betkada paskutiniais laikais. Taip pat manoma, kad Nasserio nesiskaitymas su Vakarais gali turėti nepramatomų pasekmių Vidurio Rytuose.

Atmetė

KAIRAS, Egiptas, rugs. 11. — Egiptas pasiūlė naujas tarptautines derybas ir išrišti Suezo kanalo krizę. Nasseris nori sušaukti 45 valstybių, besinaudojančių Suezo kanalu, konferenciją. Londonas atmetė šį Nasserio projektą.

LONDONAS, rugs. 11. — Britanijos premjeras Edenas ir Prancūzijos premjeras Mollet vakar tarėsi, kaip Egiptą įtikinti, kad būtų sutarptautintas Suezo kanalas.

PARYŽIUS, rugs. 12. — Suezo kanalo kompanija šian dien pareikalavo, kad 200 tarnautojų pasitrauktų iš Suezo kanalo tarnybos šį šeštadienį. Jei jie pasitrauktų, Suezo kanalu susisiekimas būtų nutrauktas.

LONDONAS, rugs. 12. — Britanija ir Prancūzija vakar įspėjo Egiptą, kad jos panaudos karinę jėgą, jei bus reikalinga apginti jų tarptautines teises Suezo kanale.

Britų premjeras Edenas turbūt šiandien pasakys britų parlamentui, kad Suezo gincas pirmiausia bus perkeltas į Jungtines Tautas.

Britanijos ir Prancūzijos vadai dar tebestiprina savo sausumos, jūros ir oro jėgas Kipro saloje, 250 mylių nuo Egipto.

WASHINGTON, rugs. 12. — Jungtinės Amerikos Valstybės vakar išėjo prieš Egipto pasiūlymą sušaukti naują tarptautinę konferenciją Suezo kanalo klausimu.

Nesuranda lėktuvo

TOKIO, Japonija, rugs. 11. — Jungtinių Amerikos Valstybių lėktuvams ir Japonijos laivams šiandien nepasisekė surasti JAV lėktuvo pėdsakų, kuris dingo pirmadienį. JAV lėktuve buvo 16 vyrų.

Brangus tiltas

BELGRAD, Jugoslavija, rugs. 11. — Dvylikos milionų dolerių vertės keturių linijų vieškelio tiltas skersai Sava upę, jungiąs Belgradą su vakarine Jugoslavija, vakar buvo atidarytas. Jungtinės Amerikos Valstybės davė penkis milionus dolerių tilto statybai.

Pasiūlė atšaukti

ST. LOUIS, rugs. 11. — Senatorius Symington (D., Mo.) pasiūlė atšaukti Taft - Hartley įstatymą ir apkaltino Eisenhowerio administraciją, kaip nesugebančią vadovauti žmonėms.

Viešbutis sudegė

MICHIGAN CITY, Ind., rugs. 11. — Šiandien anksti rytą čia sudegė 74 kambarių Sheridan Beach viešbutis. Visi svečiai išvengė nelaimės. Septyni gaisrininkai susižeidė.

VĖLIAUSIŲ ŽINIŲ SANTRAUKA

— Australijos premjeras Menzies, penkių valstybių Suezo komiteto pirmininkas, vakar atvyko iš Londono į Washingtoną, kur tarsis su JAV prezidentu Eisennoweriu ir Valstybės sekretoriumi Dulles. Pasikalbėjimo objektas: Suezo kanalo krizė.

— Jungtinės Amerikos Valstybės vakar pasiuntė protestą raud. Kinijai, kad ši nenori atsilyginti už Amerikos nušautą lėktuvą praėjusį mėnesį netoli Kinijos pakrantės. Tada žuvo ir 16 amerikiečių lakūnų.

— Valstybės sekretorius Dulles labai nepatenkintas, kad Egipto prezidentas Nasseris atmetė Vakarų planą sutarptautinti Suezo kanalą.

Australijos premjeras Robert Menzies atsisveikina su Egipto prezidentu Nasseriu (kairėje) Kaire po nepavykusių derybų išspręsti Suezo kanalo krizę. Menzies vadovavo penkių valstybių komitetui, kuris buvo sudarytas 18 valstybių Londono konferencijoje. Komitetas siūlė sutarptautinti Suezą, kurį Nasseris nacionalizavo liepos 26 d.

SKAUTYBĖS VELIAS

Redaguoja psktn. BRONIUS JUODELIS
Adresas: 4200 So. Rockwell Ave., Chicago 32, Ill. Tel. FR. 6-0253.

Palapinių miestą palikus

(Iš "Laisvosios Tėvynės" stovyklos)

Vasarai besibaigiant, šių metų rugpjūčio 25 d. — rugsėjo 3 dienomis Kanadoje, netoli Wheatley miestelio, stovyklavo lietuvių skautiškas jaunimas. Suskridę iš įvairių Amerikos žemyno vietovių, pradedant čia pat esančiu Detroitu ir baigiant tolimąja Kalifornija, sesės ir broliai gražiai ir naudingai praleido laiką didžiulio ežero pakrantėje, gražiosios gamtos prie globstyje. Stovykla, pavadinta "Laisvosios Tėvynės" vardu, pri glaudė gražų mūsų jaunimo būrį, apie 130 stovyklautojų — sesių ir brolių. Vėliau savaitgalio metu tas skaičius padidėjo net iki trijų šimtų. Stovyklavo visi: sesės ir broliai "geltonšlipsiai", vyresnės skautės, skautai vyčiai, sesės ir broliai skautai akademikai, skautininkai ir mūsų sąjungos tarybos nariai.

Stovyklai vadovavo sktn. profesorius Stp. Kolupaila. Jam padėjo psktn. D. Pulkauninkaitė, t. n. D. Tallat - Kelpšaitė, psktn. R. Minkūnas ir psktn. K. Mikėnas. Stovyklos ūkio viršininku buvo vienas stovyklos organizatorių psktn. A. Banionis, kuriam daug padėjo s. v. skltn. Č. Anužis. Jiems teko tas nedėkingas techniškas darbas, kurį jie taip gražiai ir sumaniai atliko.

Stovyklautojai ir svečiai

Stovyklos programa buvo įvairi. Išklausyta visa eilė pašnekesių: vyr. sktn. O. Zailskienės, vyr. sktn. L. Čepienės, kun. Ylos, sktn. kun. Vaišnio, sktn. Juškevičienės ir kitų. Nebuvo pamiršta ir skautiškoji stovyklinės programos dalis, čia sesės ir broliai turėjo progos daug ko išmokti ir praktiškai atlikti. Sportas irgi buvo įtrauktas į programą, ir tinklinis tapo vienu populariausių stovyklos žaidimų. Kadangi stovyklavietė buvo ežero pakrantėje, tai maudytis visiems teko, kas tik norėjo, nors šaltas ežero vanduo mėgino seses ir brolius atbaidyti nuo didžiojo vasaros malonumo.

Vakarais visi kartu susirinkdavo prie laužo, kur dar ilgai, saulutei nusileidus, skambėdavo dainos ir skautiškas juokas. Ne užmirštas buvo ir tradicinis stovyklos laikraštėlis "Sumuštinis", kuris kiekvieną vakarą iškeldavo visas "svarbiąsias" dienos aktualijas. Laikraštėlį sumaniai redagavo brolis senj. Rimas Vėžys. Laužai buvo užbaigiami trumpu stovyklos dvasios vadovo pašnekesiu ir tradicine "Ateina naktis". Negalima pamiršti ir dviejų paskutinių stovyklos laužų, kuriuos taip gražiai pravedė sktn. V. Bražėnas.

Darbo dienos savaitgalio metu stovykloje įvyko Lietuvių Skautų Sąjungos Tarybos suvažiavimas. Stovyklaujančiųjų tarpe malonu buvo matyti mūsų vyriausius vadovus: vyr. sktn. dr. V. Čepą, vyr. sktn. O. Zailskienę ir vyr. sktn. Stp. Kairį. Taryba tikrai daug dirbo ir nuo ankstyvo ryto iki vėlaus vakaro svarstė svarbius mūsų s-gos organizacinius reikalus.

Stovyklą baigiant

Kartu šioje stovykloje įvyko ir šeštoji akademinė stovykla. Broliai ir sesės skautai akademikai turėjo savo atskiras sueigas, kurių metu buvo išklausyta visa eilė pranešimų ir diskutuojami organizaciniai reikalai. Paskutiniąją stovyklos nakį prie laužo įvyko iškilminga ASS sueiga, kurios metu 16 sesių tapo tikromis narėmis ir penki broliai davė senjoro pasižadėjimą. Stovyklaujančių tarpe buvo nemažas skaičius akademinio skautų sąjūdžio narių.

Savaitgalio metu stovyklą aplankė Kanados skautų atstovas, Essex distrikto tuntininkas skautininkas Edgar Ronald. Jis labai domėjosi mūsų stovykla ir bendrai lietuvių skautų veiklla. Kanados skautų vardu jis įteikė gražią dovaną lietuviams skautams.

Stovykla buvo uždaryta rugsėjo 3 d. vidurdienį. Mūsų trispalvė ir Kanados bei JAV vėliavos, kurios plevėsavo virš stovyklos, buvo nuleistos. Stovyklos vadovai tarė paskutinius atsisveikinimo žodžius stovyklautojams, kurie net nepajuto, kaip greitai stovykla prabėgo. Sesės ir broliai pradėjo išvažinėti, grįžti atgal namo prie knygų ar į darbą, tačiau mintyse dar gyveno stovyklos įspūdžiais ir prisiminimais, tikėdami sekančią vasarą vėl pasimatyti stovykloje, kur vėl tarp palapinių pakils mūsų trispalvė vėilava, ir vėl gamtos prieglobstyje skambės jaunatviškas skautiškas juokas, lietuviškas žodis ir daina.

a. m.

Neries ir Nemuno stovyklos

Rugpjūčio 25 — rugsėjo 3 dienomis S. Woodstock, Conn., įvyko didžiausia šiais metais lietuvių skautų ir skaučių stovykla Atlanto pakrantėje. Skaučių stovykla pavadinta Neries, o skautų — Nemuno vardais.

Nuo pat pirmosios dienos stovyklautojai griebėsi darbo — ruoštis į augštesnius patyrimo laipsnius, įgyti valstybinius, tautinius ir tarptautinius ženklus bei įvairias specialybes. Gerai yra, kad stengiamasi žengti pirmyn skautiškame pažangume, tačiau stovyklautojų perkrovimas darbais juos gerokai nuvargino ir tokiu būdu sumažino stovyklavimo džiaugsmą. Skautus ir skautes įvairiais klausimais instruktavo kun. St. Yla, V. Cukuras, V. Paulauskas ir J. Pakalniškis; skautininkai V. Čepas, L. Čepienė, K. Marijošienė, A. Saulaitis, A. Matonis, V. Nenortas, E. Putvytė, Ruseckienė, Benešiūnas, V. Bliumfeldas, R. Kezys, R. Pakalnis, V. Pileika, V. Mikalauskas; P. Avižonis, A. Bobelis, Č. Kilulis, G. Kurpis, V. Strolia, A. Šaulaitis, Jr., ir A. Gustaitis.

Puiki tvarka

Šalia pažangos įvairiose programose, stovyklose buvo galima pamatyti puikią išviršinę tvarką, švarą, daugybę kruopščiai paruoštų papuošimų, įrangų. Patys stovyklautojai elgėsi drausmingai ir gražiai. Vienas amerikietis skautininkas, aplankęs stovyklą, pareiškė, kad pas juos taip stovyklą galima sutvarkyti tik paveiksluose, bet ne miške. Ypatingai gražiai buvo susitvarkę Worcesterio DLK Gedimino draugovė. Pažymėtina taip pat Waterburio skautų R. Marūno ir R. Srugio išpjaustytas Rūpintojėlis. Dėmesį patraukė ir Nemuno stovykloj iškastas stalas. New Yorko skautai pasižymėjo savo gražia tradicija, kiekvieną dieną susirenkant visam tuntui ir pakeliant bei nuleidžiant savo tunto vėliavą. Skaučių stovykloje savo susitvarkymu ir pasirodymu laužuose pasižymėjo New Yorko skautės.

"Santakos" laikraštis

Stovyklos metu įvairiomis dienomis apie 40 skautų, skaučių, vyr. skaučių, sk. vyčių ir jūrų skautų davė įžodžius. Beveik kiekvienas stovyklautojas pakilo nauju patyrimo laipsniu, arba įgijo kokią nors specialybę bei kokį kitą ženklą. Viso stovyklavo 130 skautų ir 118 skaučių visas 10 dienų. Darbo dienos savaitgalį stovyklautojų buvo daugiau 300. Vietovėmis stovyklautojai pasiskirstė sekančiai: New Yorko 66, Bostono 55, Worcesterio 42, Hartfordo 23, Waterburio 23, Elizabetho 17, Brocktono 10, Putnamo 7, New Haveno 3 ir Bridgeporto 2.

Stovyklos gyvenimas gražiai atsispindi stovyklų laikraštėlyje "Santaka", kurio 320 egzempliorių buvo spausdinama kiekvieną dieną. Paskutinis unmeris bus netrukus išleistas su stovyklų vadovybės pranešimais, įsakymais ir apžvalga. Vienos dienos numeris turi 6 — 10 psl. Laikraštėlio redaktoriumi buvo R. Kezys. Jam talkininkavo A. Jankauskaitė, D. Glodas, G Liaukus, V. Janulevičiūtė, K. Matonis, N. Ramanauskaitė, A. Saulaitis, Jr., ir kiti.

Nekalbėjau lietuviškai

Stovyklų lankymo metu veikė kioskas, kuriame skautai ir

(Nukelta į 5 pusl.)

Apsirūpinkite laiku apšildyti savo butą.

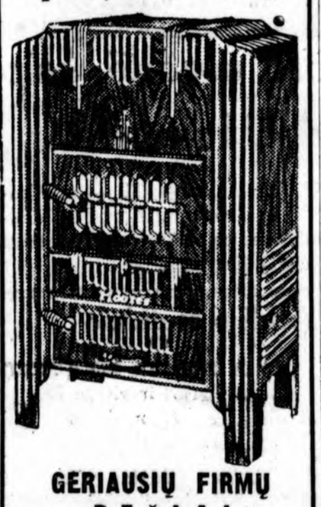

GERIAUSIŲ FIRMŲ PEČIAI,
pradedant nuo $28.00
pas
Roosevelt Furniture Company
(LIETUVIŲ KRAUTUVĖ)
2310 West Roosevelt Road
Tel. SEeley 3-4711
Nellie Bertulis ir Felix Raudonis, savininkai

Krautuvė atidaryta kasdien iki 6 val. vak. Pirmad. ir Ketvirtad. iki 9 val. vak. ir Sekmad. nuo 11 val. ryto iki 4:30 val. po pietų.

Chicago Savings and Loan Association naujai statomas namas, kuris bus baigtas šių metų gale.

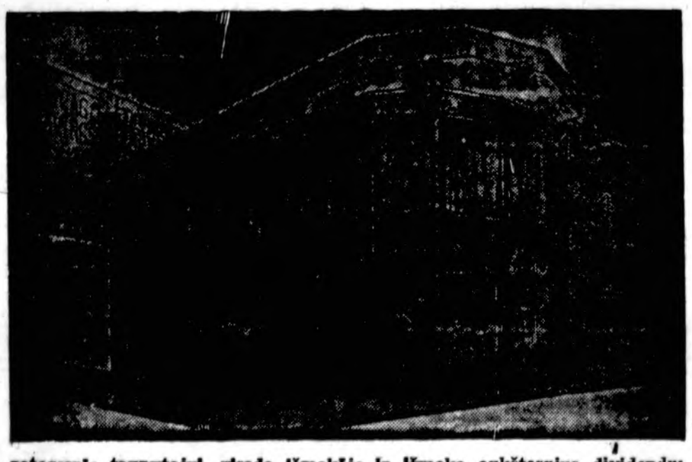

Mes iš anksto kviečiame visus atsilankyti į mūsų naujojo namo šaunų atidarymą (Grand Opening, įvykstantį 1957 m. sausio mėnesį.

Saugiausia ir pelningiausia vieta taupomiems pinigams laikyti yra apdraustose taupymo bendrovėse, kuriose kiekvieno taupytojo indėliai yra pilnai apdrausti iki $10,000 Jungtinių Valstybių valdžios. Visos bendrovės, turinčios šitokius apdraudimus yra vienodai saugios. Visos stropiai valdžios įstaigų prižiūrimos ir visos turi atidėti vienodai reikalaujamų sumų atsargas, bet daugumas atideda daugiau, negu reikalaujama. Skirtumas yra tik toks: kai kurios bendrovės yra patogesnės taupytojui, visada išmokėjo ir išmoka aukštesnius dividendus ir teikia pelningesnius ir naudingesnius patarimus.

Chicago Savings nuo pat savo įsikūrimo 1924 m. per daugiau, negu 32 metus, visada išmokėdavo taupytojams visas taupymui įdėtas sumas su aukštais dividendais. Kas liečia pelningus patarnavimus — tai Chicago Savings yra viena iš nedidelio skaičiaus tų bendrovių, kurios nemokamai teikia patarnavimus, iškeičiant čekius, apmokant šeimų sąskaitas ir atliekant kitokias pinigines operacijas.

Chicago Savings b-vė, sąžiningai ir ekonomiškai prityrusių liet. tvarkoma, padidino savo turtą daugiau negu iki $18,000,000. Kviečiame visus pas mus į mūsų pažangią, tvirtą finansinę įstaigą. Gyvenantieji toliau gali taupyti laiškais — atsiklauskite.

CHICAGO SAVINGS & LOAN ASSOCIATION
6234 South Western Avenue Tel. GRovehill 6-7575 Chicago, Illinois
CURRENTLY — AUKŠČIAUSIAS DIVIDENDAS IŠMOKAMAS ANT PAID UP INVESTMENTŲ SKYRIAUS.

PIGIAI IR SAUGIAI
PERKRAUSTAU
BALDUS
VIETOJE IR IŠ TOLIAU
K. EIDUKONIS
Turiu naują didelį sunkvežimį ir apdraudas
2313 W. 91st St. Chicago, Ill.
Tel. PRescott 9-2781

Tel. ofiso HE. 4-6699, rez. PR. 6-7333
DR. ANTANAS ALEKNA
GYDYTOJAS IR CHIRURGAS
1957 W. Garfield Blvd.
VAL: 1—4 ir 6—9
Šeštadieniais nuo 1 iki 4 val. p. p. išskyrus ketvirtad. ir sekmad.

DR. ANNA BALIUNAS
AKIŲ, AUSŲ, NOSIES IR GERKLĖS LIGOS
— Pritaiko akinius —
6322 So. Western Avenue
Val.: kasdien 10-12 val. ir 7-9 val. vak. Šeštadieniais 10-1 val. Trečiadieniais uždaryta. Kitu laiku susitarus
Ofiso telefonas: PR 8-3229
Res telef. WAlbrook 5-5076

DR. J. ir K. AGLINSKAI
GYDYTOJAI IR CHIRURGAI
2300 West 51st Str.
Priima ligonis pagal susitarimą. Dėl valandos skambinti telefonu Prospect 6-1795 nuo 2 iki 9 val. p. p. kasdien išskyrus trečiad. ir šeštad.
Res. tel. GRovehill 6-5603

DR. VL. BLAŽYS
PLAUČIŲ IR VIDAUS LIGOS
4701 South Damen Avenue
(Kampas 47-tos ir Damen Ave.)
Val. kasdien nuo 6—8 val. vak. Šeštad. 2—4 val. vak.
Trečiad. ir kitu laiku pagal sutartį.
Telef. ofiso LAfayette 3-6048
Rez.: WAlbrook 5-3048

Tel. ofiso HE. 4-5849. rez. HE. 4-2324
DR. PETER T. BRAZIS
GYDYTOJAS IR CHIRURGAS
2434 West 71st Street
Val. Pirm., ketvir., penkt. 1-4 ir 7-9
Antr. 1-5, treč. ir šešt. pagal sutartis

DR. Z. DANILEVIČIUS
GYDYTOJAS IR CHIRURGAS
6317 South Western Avenue
Chicago 29, Ill.
Pasimatymai pagal sutartes
Telefonas REpublic 7-4900
Rezidencija: GRovehill 6-8161

DR. T. DUNDULIS
GYDYTOJAS IR CHIRURGAS
4157 Archer Avenue
Ofiso val.: nuo 2-4 ir nuo 6-8:30 v. vak. Šeštadieniais nuo 2 iki 4 popiet
Trečiadieniais pagal sutartį
Ofiso tel. Virginia 7-0036
Rezidencijos tel. BEverly 8-8244

Tel. ofiso VI. 7-0600, rez. RE. 7-6367
DR. BR. GAIŽIUNAS
GYDYTOJAS IR CHIRURGAS
(Spec. moterų ligos ir akušerija)
4055 Archer Ave.
Kampas Archer ir California Ave.
VAL.: 2—4 ir 6—8 v. p. p.
Šešt. 2—7 val. p. p., išskyrus sekmadienius

Ofiso telef. YArds 7-1166
Rezidencijos — STewart 3-4511
DR. J. GUDAUSKAS
GYDYTOJAS IR CHIRURGAS
756 West 35th Street
(kampas Halsted ir 35-ta gatvės)
VAL. 1—4 ir 6:30—8:30 p. p. kasdien išskyrus trečiadienius. Atidara šeštadieniais 1—4 val.

Tel. WAlbrook 5-2670
Res. HIlltop 5-1560
Dr. Alexander J. Javois
(JOVAIŠAS)
GYDYTOJAS IR CHIRURGAS
Marquette Medical Center
6132 So. Kedzie Avenue
VAL. 2—4 p. p. ir nuo 7—9. v. vak.
Trečiad. ir šeštad. pagal sutartį
Atostogose nuo rugsėjo 5 iki 12 d.

Tel. ofiso PR. 6-3838, rez. RE. 7-9199
DR. A. JENKINS
GYDYTOJAS IR CHIRURGAS
(LIETUVIS GYDYTOJAS)
2500 West 63rd Street
VAL. kasdien nuo 2—4 p. p. ir 7:30 iki 9 val. Trečiad. ir šešt. uždaryta

Telefonas GRovehill 6-1595
DR. ALDONA A. JUŠKA
AKIŲ LIGŲ SPECIALISTĖ
PRITAIKO AKINIUS
Valandos: 9—12 ir 7—9 v. v. pagal susitarimą išskyrus trečiadienius
2422 West Marquette Rd.

Telefonas REliance 5-1811
DR. WALTER J. KIRSTUK
GYDYTOJAS IR CHIRURGAS
(LIETUVIS GYDYTOJAS)
3925 West 59th Street
VAL. 1—4 popiet, 6:30—8:30 vak.
Trečiad. pagal sutartį

Tel. ofiso ir buto OLympic 2-4159
DR. P. KISIELIUS
GYDYTOJAS IR CHIRURGAS
4938 W. 15th St., Cicero
Kasdien 1—3 v. ir 6—8 v. vakare.
Išskyrus trečiadienius
Butas 1526 So. 49th Ave.
Šeštadieniais 12 iki 4 popiet

Ofiso telef. LAfayette 3-3210, jei neatsiliepia, šaukite KEdzie 3-2868
DR. EMILY V. KRUKAS
GYDYTOJA IR CHIRURGĖ
4146 S. Archer Ave.
VAL. Kasdien popiet nuo 12-2:30 v. Vak. pirm., antr., ketvirt. 6-8:30 v. Trečiadienį tik susitarus

P.&J. JOKUBKA
TV, DEIMANTAI IR LAIKRODŽIAI
Pardavimas ir Taisymas
4077 So. Archer Ave.
Chicago 32, Ill. — Tel. LA 3-8617

DR. IRENA KURAS
(Gydytoja ir Chirurgė)
KŪDIKIŲ IR VAIKŲ LIGŲ SPECIALISTĖ
7156 South Western Avenue
(MEDICAL BUILDING)
Pirmad., antrad., ketv. ir penktad. nuo 11 val. ryto — 1 v. p. p. ir nuo 6 v. — 8 val. vakare. Trečiad. nuo 11 val. ryto — 1 v. p. p. Šeštad. 11 val. ryto iki 3 val. popiet.
Office tel. RE. 7-1168
Res. tel. WAlbrook 5-3765

Tel. ofiso YA. 7-5557, rez. RE. 7-4966
DR. FRANK C. KWINN
(KVIECINSKAS)
GYDYTOJAS IR CHIRURGAS
1651 West 47th Street
LIGONIUS PRIIMA: Kasdien nuo 3 val. iki 4 v. popiet. Nuo 7 v. iki 8:30
Uždara treč. visą dieną ir šeštad. vak.

Tel. ofiso PRospect 6-2240
PRospect 6-4732
DR. A. MACIUNAS
GYDYTOJAS IR CHIRURGAS
SPEC. CHIRURGIJOS LIGOS
5700 S. Wood Street
Priėmimo val. nuo 2—4 val. kasdien ir nuo 6 iki 8 val. pirmad. ir penkt. Trečiad. ir sek. uždaryta.

DR. JULIJA MONSTAVIČIUS
GYDYTOJA IR CHIRURGĖ
Office: 10748 South Michigan Ave.
Buto: 1653 W. 103 St., Beverly Hills
Val.: kasdien nuo 6 v. v. iki 9 v. v., išskirus trečiad. Šeštadieniais nuo 1 iki 4 val. popiet.
Tel.: Ofiso — PUllman 5-6766
Buto — BEverly 8-3946

Ofiso HEmlock 4-5815
Rez. HEml. 4-3751
DR. A. NARBUTAS
PLAUČIŲ IR VIDAUS LIGOS
2745 W. 69 St.
(priešais Šv. Kryžiaus ligoninę)
Priima pagal susitarimą

DANTISTAS
DR. J. A. PAUKŠTYS
4253 S. Whipple Street
(Arti Archer Ave.)
Valandos: nuo 10 iki 12; 2—6; 7—9. Šeštad. 10—12. Trečiad. uždaryta.
LAfayette 3-4949
Namų — CEdarcrest 3-4786

DR. ALBINA PRUNSKIS
DR. VLADAS PRUNSKIS
GYDYTOJAI IR CHIRURGAI
3259 South Halsted St.
Kasdien 3—7 val. vak. Šeštad. nuo 1—5 val. vak.
Trečiad. ir kitu laiku pagal sutarimą
Ofiso tel. Victory 2-1484. Resid. 2437 W. 62nd St., tel. Republic 7-8818.

Ofiso telefonas — BIshop 7-2525
DR. AL. RAČKUS
GYDYTOJAS IR CHIRURGAS
4342 Archer Avenue
(Kampas Kedzie ir Archer).
Val. kasdien nuo 2 iki 9 val.
Trečiad. ir sekmad. tik susitarus

DR. ZIGMAS RUDAITIS
GYDYTOJAS IR CHIRURGAS
Telef. REpublic 7-2290
SPECI. CHIRURGINĖS IR ORTOPEDINĖS LIGOS
2745 West 69th Street
VAL.: Pirm., antr., Ketv., penkt. nuo 9 iki 11 ryte ir nuo 6:00—8:00. Šešt. nuo 2:00 — 4:00. Trečiadi ir kitu laiku susitarus telefonu.

Dr. Antanas Rudokas, O. D.
Tikrina akis; pritaiko akinius, keičia stiklus ir rėmus.
4455 So. California Ave., Chicago
Šaukite YArds 7-7381
Priima: vakarais 6 iki 9; šeštad. 10 val. ryto iki 4; trečiad. ir sekmad. tik susitarus.

Tel. ofiso YA 7-4787, rez. PR 6-1935
DR. STRIKOL
GYDYTOJAS IR CHIRURGAS
4645 S. Ashland Ave. (kamb. 211)
Val. nuo 2—4 ir 6—8; trečiad., šeštad. ir sekmad. tik pagal sutartį.
Jeigu neatsiliepsi viršminėti telefonai šaukite MIdway 3-0001

P. ŠILEIKIS, O. P.
Orthopedas - Protezistas
Aparatai-Protezai, Med. bandažai. Spec. pagalba kojom (Arch Supports) ir t.t.
Val.: 9-4 ir 6-8. Šeštadieniais 9-1.
ORTHOPEDIJOS TECHNIKOS LAB
2650 W. 63rd St. Chicago 29, Ill.
Tel. PRospect 6-5084.

Skelbkitės "Draugė"!

DR. J. J. SIMONAITIS
GYDYTOJAS IR CHIRURGAS
Naujas adresas: 4255 W. 63rd St.
Ofiso tel. REliance 5-4410
Rezid. telef. GRovehill 6-0617
Valandos: 1-3 p. m. ir 6-8 p. m.
Penktad. tik po pietų.
Trečiad. ir šeštad. pagal sutartį

Ofiso tel. CLifside 4-2896
Rezidencijos: LAfayette 3-1179
DR. P. STRIMAITIS
GYDYTOJAS IR CHIRURGAS
1724 West 47th Street
(Kampas 47th ir Hermitage)
Val.: nuo 2 iki 4 ir 6 iki 9 v. vak.
Šeštad. nuo 2 iki 6 val., išskyr. sek.

DR. FL. TALLAT-KELPŠA
Ofisai: 20 North Wacker Drive
(Civic Opera House, kamb. 858)
Val. kasd. 12—4
Tel. CEntral 6-2294
5002 West 16th Str., Cicero
Val. kasd. 5—8, šeštad. 1—3
Tel. TOwnhall 3-0959
Kitu laiku ir trečiad. susitarus
Rezid. tel. HEmlock 4-7080

DR. VYT. TAURAS-TUPČIAUSKAS
GYDYTOJAS IR CHIRURGAS
BENDRA PRAKTIKA IR SPEC. MOTERŲ LIGOS
Ofisas ir rezid.: 2410 W. 51st St.
Tel. PRospect 8-1223 arba WE 6-5577
Ofiso val. Pirm. 3-10 v. v. Antr., Trečiad. ir Penktad. 6-9 val. vak. ir šeštadieniais 2-4 val. popiet.

Tel. ofiso He. 4-2123, rez. PR. 6-8484
DR. V. P. TUMASONIS
CHIRURGAS
6255 South Western Avenue
VAL. kasdien 2—4 p. p. ir 7—9 vak.
Trečiadieniais, šeštadieniais ir sekmadieniais uždaryta

Tel. ofiso: DAnube 6-1125
DR. A. VALIS-LABOKAS
MOTERŲ LIGŲ GYDYTOJAS
3267 South Halsted Street
Val. 1 iki 4 v. p. p. ir 6—8 v. vak.
Šeštadieniais 1—4 v. p. p.

Tel. ofiso PRospect 6-9400
Rezid. PRospect 6-9406
DR. ONA VAŠKEVIČIUS
(Vaškevičiūtė)
GYDYTOJA IR CHIRURGĖ
6248 South Kedzie Avenue
Val. kasdien 1-3 p.p. ir nuo 6-8 val. vak. Šeštad. 1-4 p. p. Trečiadieniais ir kitu laiku tik susitarus.

DR. J. VAITAITIS
GYDYOJAS IR CHIRURGAS
1407 So. 49th Ct., Cicero
Kasdien 10-12 val ryto ir 5-8 val. vak. Šeštadieniais 10-2.
Trečiad. uždaryta
Ofiso ir buto tel. OLympic 2-1381

Tel. ofiso VIctory 2-1581
Rez. VIctory 2-0743
DR. V. VILEIŠIS
GYDYTOJAS IR CHIRURGAS
802 West 31st Street
Kamp. Halsted ir 31-mos gatvių
Priėmimo valandos kasdien: 1-4 p.p. ir nuo 6-8 v.v. šeštad. 1-4 val. popiet.

Tel. ofiso PR. 6-6446, rez. HE. 4-3150
DR. F. C. WINSKUNAS
GYDYTOJAS IR CHIRURGAS
2420 West Marquette Rd.
VAL. nuo 2 iki 4 p. p.; 6 iki 8 vak.
Trečiad. ir šeštad. pagal sutartį

Tel. ofiso CA 6-0257, rez. PR 6-6658
DR. P. Z. ZALATORIS
1821 So. Halsted Street
Tel. ofiso CA 6-0257, rez. PR 6-6658
Rezid. 6600 S. Artesian Ave.
VAL. 11 v. r. iki 3 p. p.; 6—9 v. v.

DR. G. SERNER
LIETUVIS AKIŲ GYDYTOJAS
Virš 25 metų patyrimo
Tel. YArds 7-1829
Pritaiko akinius.
Kreivas akis ištaiso.
Ofisas ir akinių dirbtuvė
756 West 35th Street
Val. nuo 10 iki 2, nuo 6 iki 8, trečiad. nuo 10-12, penktadienį 10-2 ir šeštadieniais 10-2 val. popiet.

Remkite dien. Draugą!

DRAUGAS
THE LITHUANIAN DAILY FRIEND
2334 S. Oakley Ave., Chicago 8, Ill. Tel. VIrginia 7-6641; 7-6642

Entered as Second-Class Matter March 31, 1916, at Chicago, Illinois Under the Act of March 3, 1879.

Member of the Catholic Press Ass'n
Published daily, exept Sundays, by the Lithuanian Catholic Press Society

SUBSCRIPTION RATES
$8.00 per year outside of Chicago
$9.00 per year in Chicago & Cicero
$8.00 per year in Canada
Foreign $11.00 per year.

PRENUMERATA:	Metams	½ metų	3 mėn.	1 mėn.
Chicagoj ir Ciceroj	$9.00	5.00	$2.75	$1.25
Kitur JAV ir Kanadoj	$8.00	$4.50	$2.50	$1.00
Užsienyje	$11.00	$5.50	$3.00	$1.25

Redakcija straipsnius taiso savo nuožiūra. Nesunaudotų straipsnių nesaugo, juos grąžina tik iš anksto susitarus. Redakcija už skelbimų turinį neatsako. Skelbimų kainos pristunčiamos gavus prašymą.

NELYGUS MASTAS

Kai Egipto diktatorius Nasser palietė didžiųjų valstybių ekonominius ir strateginius interesus, pagrasindamas uždaryti joms kelius per Suezo kanalą, visur kyla didžiausias susidomėjimas ir daromi skubiausi žygiai. Pagaliau, kai tarp arabiškųjų tautų ir Izraelio įvyko ginkluotų susirėmimų pasieniuose, taip pat pulta visomis keturiomis krizę baigti, tuoj pasiunčiant Jungtinių Tautų generalinį sekretorių reikalą vietoje ištirti ir padaryti atitinkamus žygius.

Tačiau visai kitas mastas yra taikomas Sovietų Rusijos pavergtoms tautoms.

Vidurio Europoje tarp pavergtų tautų ir Rusijos jau eilę metų vyksta daug didesni įvykiai, kaip Viduriniuose Rytuose. Ten prarado gyvybes ne keli laisvės kovotojai, o milionai. Tačiau Jungtinės Tautos neranda reikalo ten pasiųsti stebėtojus bei savo posėdžiuose tas problemas svarstyti. Jei kurios nors valstybės paskiras delegatas kartais ir prasitaria tuo reikalu, tai jo kalba būna nutraukiama. Argi Jungtinės Tautos yra tam įsteigtos, kad saugotų tik kaikurių tautų laisvę ir nepriklausomybę? Argi Jungtinėms Tautoms nieko nereiškia daugiau šimto milionų Vidurio Europos pavergtų žmonių, kad neranda reikalo į tai atkreipti dėmesį ir dėti pastangas, kad būtų sulaikytas tautų žudymas ir ko greičiausiai atstatyta laisvė ir nepriklausomybė, kurią Maskva išplėšė smurto jėga.

Negalima net minties prileisti, kad dar pasaulyje yra tokių politikų, kurie nežinotų, kad anapus geležinės uždangos pavergtas valstybes valdo Maskva. Ten nėra jokios laisvės bei pačių tautų savivaldos.

O jei kam dar neaišku, teima dėmesin paskutiniuosius įvykius. Pvz. Poznanėje sukilę lenkai šaukė: "Mes norime laisvės, rusai, kaip okupantai, turi pasitraukti iš Lenkijos ir duoti mums patiems valdytis!" To paties reikalauja Pabaltijo ir kitos pavergtosios tautos. Ten taip pat eina žūtbūtinė kova prieš okupantą.

Be abejonės Maskvai toki įvykiai labai nepatinka. Todėl ji pradėjo varu ruošti naujus mitingus prieš gyventojų valią, kad pasmerktų tikrąjį tautų nusistatymą ir parodytų pasauliui, kad būk tautos tokiam sukilimui nepritaria. Tačiau toki nauji smurto mitingai yra tik Maskvos, o ne okupuotų tautų balsas. Tokia pigi melo propaganda tikrojo tautų balso negali nuslopinti.

Pavergtų tautų žūtbūtinė laisvės kova su Maskva nėra vietinio pobūdžio įvykiai ar Rusijos vidaus reikalas, o tarptautiniai įvykiai, nes iš vienos pusės pasireiškia pavergtos tautos, o iš kitos pusės — Rusija. Okupuoti kraštai nepriklauso Rusijai ir ji į juos neturi jokios teisės. Todėl Jungtinės Tautos į tai privalo atkreipti reikiamą dėmesį. Tautos negali būti skirstomos — išrinktomis ir pasmerktomis.

Jungtinės Tautos privalo stovėti visų tautų laisvės sargyboje ir reikiamai reaguoti į kiekvieną smurto veiksmą, nežiūrint, ar jis kyla didelėj ar mažoj valstybėj, nes to reikalauja teisingumas ir Jungtinių Tautų statutas.

Poznanės sukilimo išvakarėse Jungtinių Tautų generalinis sekretorius buvo Lenkijoje, bet, kada sukilimas prasidėjo, jis jau buvo Švedijoje. Ir, kada pas jį buvo pasiteirauta apie Poznanės įvykius, jis atsakė, kad nieko apie tai nežinąs, ir reikalas baigtas. Jeigu jis ir būtų nieko nežinojęs apie tuos įvykius, tai kada tie įvykiai prasidėjo, jis buvo Europoje ir kaip taikos saugotojas turėjo skubiai vykti į įvykių vietą, stebėti, kas ten vyksta, ir informuoti Jungtines Tautas, nežiūrint, ar kuriai valstybei tas patiktų, ar ne.

Petras Bloznelis

Spaudoj ir gyvenime

BALTŲJŲ RUSŲ PROPAGANDA

Bent kiek pagyvėjus susisieki mui su sovietais ir visai eilei žinomesnių ar mažiau žinomų veidų vis skubant Maskvos link, Vokietijoje gyveną antibolševikai rusai tokiems turistams paruošė ir išleido vadovą po Maskvą. Tame leidinyje ir pridėtame žemėlapyje aiškiai apibrėžta 19 pastatų, kuriuose įsikūrusi sovietinė slaptoji milicija, kalėjimai, daboklės ir panašios rūšies vidaus reikalų ministerijai priklausančios būdingos įstaigos. Be to ir rašiniu paaiškinama, kuo vakarietis svečias turėtų labiausiai domėtis šiandieninėje Rusijoje, ir jam dar kartą primenama, jog kiekvienas prie jo priskirtas vertėjas tėra tik paprasčiausias sovietinių įstaigų agentas, kurio atitinkamai jau ir reikia saugotis.

Tiesa, Lietuvą šiuo metu pasiekia tik labai nežymus skaičius Vakarų asmenybių, bet ar nebūtų pats laikas pasekti ką tik minėtą pavyzdį ir paruošti specialiai tinkamos literatūros, kad ir retiesiems užsienio svečiams Lietuvoje. Ypač būtų pravartu pažymėti tokias vietas kaip Rainiai, Pravieniškės, o taip ir dabartines vietoves, kuriose kankinami lietuviai patriotai.

VALIO BALFUI!

Bendrasis Amerikos Lietuvių Šalpos Fondas vėl gali pasigirti gražiu laimėjimu. Kaip jau spaudoje rašyta, rasti keliai ir būdai, Balfui tarpininkaujant, pasiekti pavergtą Lietuvą su maisto siuntinėliais. Standartiniai siuntiniai, atrodo, paruošti gana rūpestingai ir, galima sasakyti, pusiau prieinamomis kainomis. Aišku, kad Balfas iš to uždarbio neturės, ir dėl kainos negalima jo kaltinti, juo labiau, kad ir toji kaina yra mažesnė už įvairių bendrovių siunčiamą maistą į sovietų užimtas sritis. Svarbu, kad pradžią padaryta, ir reikia galvoti, kad ilgainiui Balfas tikrai galės dar efektingiau ir prieinamiau prisidėti prie mūsų tautiečių šalpos, kuri kaikuriems lietuviams krašte yra būtinai reikalinga.

PRARANDAMAS SAIKAS

Šis bendradarbis yra už maisto ir medikamentų siuntimą vargstantiems tautiečiams Lietuvoje, nors ir esama nemaža rimtų balsų, kurie siūlytų susilaikyti ir nuo tokio artimo meilės mosto, vien tik galvojant, kad anksčiau ar vėliau sovietai galės pritaikyti kokias nors represijas gaunantiems iš užsienio paramos siuntinius. Aišku, niekas nėra kompetentingas vienam ar kitam teigimui, bet viena yra aišku, kad puikų biznį, kurį turi sovietai iš tų siuntinių, vargu ar bus panorėta nutraukti. Vieno žinomo tautiečio žiniomis, sovietai už įsileidžiamus siuntinius surenka per metus net apvalią 25 mil. sumą. Aišku, kad ši pinigų krūva gaunama žaliais ir jiems taip reikalingais doleriais. Bet, kalbant toliau apie siuntinius, tenka nemažai nustebti kaikurių tautiečių Lietuvoje parodytu lyg ir saiko trūkumu. Štai be laiškų, kuriuose prašoma rūbų, maisto ar vaistų, kas be abejo kitiems yra būtina ir neabejotinai reikalinga, tenka nustebti prašymais motociklų, o kitame laiške prašoma net... automobilio. Dar kitu atsitikimu, Lietuvoje esąs tautietis gauna didelį siuntinį puikios juodos odos auliniams batams ir už tai nusiperka vasarnamį Palangoje. Aišku, tą pamačius, kitą kaimyną ir pavydas ima. Skubama rašyti Amerikon ir prašoma autovežimio. Visdėlto automobilis, ta ne dantų plomba.

MASKVOS SKRIAUDOS LIETUVAI

Plačiai skaitomame sekmadieniniame žurnale "This Week" lenkų gen. Wladyslaw Anders pateikdamas išsamų ir iliustruotą rašinį apie sovietų "Joną Žiaurųjį" — Ivaną Serovą — išvardindamas visus jo nusikaltimus prieš žmoniškumą ir kaltindamas jį aiškia ir sąmoninga tautžudyste, jo nusikaltimų tarpe mini ir deportacijas iš Lietuvos, kurios Serovo garsiąja instrukcija buvo vykdomos 1940 metais. Kaip tik dėl to žmogaus ir tolimesnio laikymo Kremliaus aplinkoje, gen. Anders pataria pasauliui jokiu būdu nepatikėti sovietų naujoms šypsenoms ir mostams. Kol toki žmonės, kaip Serovas, vaikščios laisvi ir nenubausti, negali būti jokios kalbos apie Maskvos taikius norus ir sumanymus. Serovas — tai toliau likęs Stalino teroro šešėlis.

GRAŽU ALRKF STOVYKLOJ

Korespondentai spaudoje jau spėjo aprašyti nesenas iškilmes jaunimo stovykloje, kurios buvo suruoštos pamatų pašventinimo proga. Gražu buvo stebėti atvykusių veidus ir nuotaikas. Visi maloniai ir jaukiai jautėsi grynai lietuviškoje ir nuosavoje aplinkoje. Sunku ir patikėti: didžiuliai plotai, kiek tik akiratis siekia, priklauso lietuviams. Čia tik lietuvių kalba ir daina skambės, čia poilsį, ramybę ir nuostabią gamtą pajus atvykęs tautietis, bet užvis svarbiausia, čia gilų ir tikrai lietuvišką ir katalikišką auklėjimą gaus mažieji Amerikos lietuviukai. Visiems užteks vietos — junimui ir senimui — o ir vietovės vartai plačiai atkelti visiems be išimčių lietuviams. Daug dar darbo, nemažiau ir lėšų, pareikalaus galutinis nuosavybės sutvarkymas, bet, jei tautiečiai tokiu pat entuziazmu atsilieps ir toliau, kaip pašventinimo iškilmėse, negali būti jokios abejonės, jog šis lietuviškosios žemės kampelis Michigano valstybės pietrytinėje dalyje klestės, augs ir visoje Amerikos lietuvių istorijoje vaidins ryškų ir svarbų vaidmenį.

Al. Gimantas

TITULO SIEKĖJAI

Čia matyti Mimnaugh šeima Miami Beach siekianti būti pripažinta rinktine amerikiečių šeima. Prieky yra du berniukai iš Boys Clubs of America, kuri ieško šeimos geriausiai charakterizuojančios Amerikos tradicijas. (INS)

KUR VEDA ŠYPSNIŲ POLITIKA?

PRANYS ALŠĖNAS, Toronto

Su Stalino mirtim tarytum kartu mirė ir raudonųjų baimė Europoj ir kituose pasaulio kontinentuose. Ypač europiečių galvosenoj buvo ir nūdien tebėra juntamas galvojimas, jog naujieji Kremliaus valdovai — tai tikrai taiką mylintieji asmenys... Ir iš to daromos išvados, kad nebereikalingos nė didelės kariuomenės, nė daug ginklų, nė, pagaliau, augštų biudžetinių sumų ginklavimosi reikalams.

NATO — juk tai JAV-bių išmislas ir tai jų interesų sargyboj stovinti organizacija...

Tai tokių arba panašių minčių vėjai nūdien švilpauja kaikurių politikų galvose. Juk tik prisiminkim Korėjos karo pradžią 1950 m. Iš spaudos ir radi jo žinių tuomet girdėjom, kokia panika tada buvo kilusi Prancūzijoj, Belgijoj ir kitose Europos valstybėse. Žmonės tuomet šturmavo krautuves, kad tik daugiau nupirkus cukraus, miltų, alyvos ir kitų produktų. Gi dabar, jų manymu, reikalai ir laikai pasikeitė — Stalinas mirė, daugiau panašių dalykų nebepasikartos... Šios nuotaikos, labai palankios Sovietų vadų nūdienei šypsenų politikai. Juk jų svarbiausias ir pagrindinis tikslas — laisvojo Vakarų pasaulio vienybės išardymas, o tuo labiau, Šiaurės Atlanto Pakto valstybių sąjungos susmukdymas.

Raudonieji jau daug atsiekė

Suintensyvinus vietinių kurstymą Alžire prieš prancūzus, Prancūzijos kareiviai Atlanto Pakto organizacijos rėmuose išgaravo, tarytum kamparas. Bu vusios NATO žinioj prancūzų dvi divizijos — jau kaunasi Alžiro frontuose.

Naujojo NATO nario — V. Vokietijos armija yra gimdoma baisiai dideliuose skausmuose. Bolševikų milžiniška propaganda čia vaidina ypatingai didelį vaidmenį. Bonnos vyriausybei su Adenaueriu prišakyje didelius rąstus kaišioja į jos vežimą socialdemokratai. Jie jau pasigavo itin palankų Maskvai šūkį: "Pasitraukime iš NATO, jeigu norim Vokietiją suvienyti".

Pažiūrėkime ir dar kitur

Islandija, šalelė be jokios kariuomenės, turinti vos šimtą policininkų vidaus apsaugai, išsirinkus kairų parlamentą, ir ji pasišiaušė prieš NATO, kurios nariu ji pati yra.

Parlamente vyraujanti komunistų dauguma jau reikalauja premjerą išprašyti iš salos JAV apsauginę bazę su 5,000 amerikiečių karių. Gi tos bazės įrengimai Amerikai kainavę begaliniai didelę sumą pinigų — net $150,000,000.

Jeigu amerikiečiai iš tenai bus priversti pasitraukti, Sovietai jau pradės žvejoti Islandijos pakrantėse, kol sužvėjos ir visą Islandijos salelę, strateginiu atžvilgiu turinčią ypatingai svarbią reikšmę.

Kipro sala — taip pat karšta vieta

Negana to, kad tenai nuolat žudomi Didž. Britanijos kariai ir vykdomas teroras prieš civilius gyventojus, tačiau Kipro ginčas labai nemaloniai atsiliepė ir NATO reikalų atžvilgiu. Atėnuose plėšomos britų vėliavos nuo stiebų, Istambule — daužomos ir deginamos graikų krautuvės, pridarant pastariesiems net iki 100,000,000 dolerių nuostolių. Vadinasi, nebėra gerų santykių tarp šių trijų NATO narių. Anglija pykstasi su Graikija, Turkija pagiežos pilna prieš Graikiją ir atvirkščiai.

Tarytum tyčia: nebėr Stalino, nebėr sutarimo tarp vakariečių. Juk kai gimė NATO 1949 m., kažkoks juokdarys ir kažkokiam laikraštyje buvo parašęs, jog tą organizaciją sutvėrė, arba išvedė į gyvenimą ne vakariečiai, bet Stalinas. Mat, to meto Stalino verdama košė, kaip: civ. karas Graikijoj, atėmimas laisvės Čekoslovakijai, Berlyno įvykiai ir kit. privertė nors ypatingai sunkiai galvojančius ir dar sunkiau sutariančius vakariečius susivienyti ir pajieškoti būdų bendram apsigynimui prieš raudonųjų užmačias.

Esama ir dar vienos priežasties

Nūdienė NATO anemija, pagal politinį radijo komentatoriaus pranešimą, pasireiškia todėl, kad nuo to laiko, kada ta sąjunga gimė, ligi šių dienų pasaulyje ypatingai smarkiai pasikeitė strateginė struktūra. Ta da tik Vakarai, tikriau pasakius, JAV-bės, turėjo A. bombų monopolį, Sovietai — neturėjo nieko panašaus. Todėl anuomet viskas rėmėsi "atomu". Šiandien — jau reikalai apsivertė augštyn kojomis. Ir raudonieji visa tai turi. Taigi, jau, toli gražu, nebeužteks NATO turimų 48 divizijų (jeigu jos ir visos tebebūtų vietoj) prieš Sovietų ir jų satelitų 150 arba ir dar daugiau divizijų.

Šiandien Vakarams reikia ypatingai pasitempti, kad atsibudus iš klaidingo golvojimo dėl "geros valios" nūdienių raudonųjų vadų, o taip pat reikalinga stipraus perkratymo ir pertvarkymo Vakarų pasaulio politikos.

VESTUVIŲ VARPAI

Aktorius Bing Crosby išsiėmė iš katalikų bažnyčios Tacoma, Cal., pažymėjimą reikalinga sutuoktuvėm. Spėjama, kad jis tuoksis su artiste Katheryn Grant. Kaip kai kuri spauda praneša aktorė turi 24 m., o dainininkas 52 m. amžiaus. Bing Crosby, gandus, kad jis ves, paneigia. (INS)

Niekas nebetiki

Molotovo atsistatydinimas davė progos vienam Lenkijos diplomatui Maskvoje atsargiai pasiteirauti vieno augšto Rusijos užsienio reikalų ministerijos valdininko kodėl tai įvyko. Augštasis rusų valdininkas saliamoniškai šypsodamasis jam paaiškino: "Matote, Molotovas paseno! Kai jis visados sakydavo savo "Niet", visi Europos diplomatai tam tikėjo, bet kai dabar pradėjus mums koegzistencijos programą išmokėme mes jį sakyti "gal būt" niekas ir vakaruose tam nebetiki".

Galės pasinaudoti

Kai Tito atvyko į Maskvą, jį pasitiko ir pasveikino Kievo stotyje ir Molotovas. Tito tik išdidžiai vos palietė jo ranką ir pirma proga pareiškė savo nepasitenkinimą Bulganinui, kodėl jis toki nemalonumą turėjo patirti. Bulganinas tuoj atsipraše: "Atleiskite mums tai? draugas Tito, tai tikrai nebuvo numatyta, bet mes manėme, kad jums, drauge, bus naudinga žinoti, kad Molotovas dar gyvas ir mes galime kiekvienu momentu jo patirtimi pasinaudoti"...

Kariai padėjo seselėms

Muenchene karmelitų seselės, atstačiusios savo vienuolyną, susirūpino, kaip iš kiemo pašalinti griuvėsius ir pradėti sodinti daržoves, kuriomis jos minta, mėsos nevalgydamos. Jos pasiskolino specialią mašiną ir kreipėsi į amerikiečius, prašydamos benzino. Kariniai daliniai benzino negalėjo duoti, tačiau patys kariai savanoriškai ėmėsi darbo ir viską gražiai nuvalė. Tai padarė vyrai dešimtos pėstininkų divizijos, priklausančios septintajai armijai.

Šventai persistengta

Jaunas kunigėlis ilgai mokė vaikučius katekizmo, tikėjimo tiesų bei poterių, kad gerai pirengtų pirmajai Šv. Komunijai. Per paskutines kelias pamokas aiškino, kaip reikia gerai atlikti išpažintį. Išmokė sukalbėti ir gailesčio aktą. Pagaliau pradėjo visus iš eilės klausinėti. Mažajai Danguolei liepė sukalbėti gailesčio aktą, kuris kalbamas atlikus išpažintį. "Mano Dieve, iš visos širdies gailiuosi, kad Tave išvedžiau iš Egipto žemės, iš nelaisvės namų"... — pradėjo iškilmingai kalbėti Danguolė.

Žydas augština katalikybę

Dublino meras Robert Brisco, žydas, dalyvavo su savo žmona pašventinime Marijos statulos, pastatytos visuomenės aukomis, ir savo kalboje pabrėžė, kad "didžiausia Airijos viltis ir ateities saugumas yra katalikų tikėjimas".

NELĖ MAZALAITĖ

PJŪTIES METAS

ROMANAS

63 tęsinys

— Ką gi tu žadėjai mainyti? — sako Olga, ir ji ūmai susirūpino: ką gi jis išvežė iš namų? Gal medžiagą jos rudeniniam paltui? Pinigų? — Kiek tūkstančių tu pasiūlei už savo vaiką? — pasakė ji piktai, ir šypsodamas Mykolas atsakė:

— Smulkmenas, brangioji, vienus niekus, nevertus rublio: žmogų.

Jis nepasakojo:

„Palik ramybėj motiną," — išgirdo jis, ir pamatė Joną — dabar jis pagalvojo, jog brolis visuomet, turbūt, netoli pasitraukdavo išėjęs iš trobos, ir gal su kirviu prie šono klausėsi. Ir dabar jaunuolis atrodė, kaip atkaklus, pasišiaušęs šernas, nors tuščiomis rankomis, tačiau pavojingas. Bet ką jis galėjo pabaidyti? — „Nesisavink mano motinos", — pasakė jis juokdamosi į Jono pusę. — „Ir mane turi gerbti, kaip vyresnį. Beje, ar jokių naujienų namuose?" — Jie abudu tylėjo, motina liūdnai ir Jonas piktai, ir jie vėl prabilo, jam buvo linksma, jis kalbėjo senoviškai, minkštai ir pavergiamai, jis pažino juk savo balsą — jis tuojau regės juos pasidavusius. — „Ar Jonas niekur nesirengia išvykti?" — Jie tylėjo. Tiktai Jono akys buvo kaip iešmai: — ir pagaliau neišlaikė, prikimęs ir niūrus ištarė: — „Gal ir čia tavo rankų darbas?" — Ir motina prasižiojo, tačiau neištarė žodžio, tiktai akys pasikeitė, tarytum jos galėjo skaudėti ir dejuoti, taip žiūrėjo ji. — „Kodėl aš? Juk kiekvienas į metus suėjęs pilietis turi atlikti pareigą tėvynei ir tarnauti jos kariuomenėje. Tu gi vyras jau." — Tyla. — „Be to, tu stačiai apkerpėjęs šitoje pamiškėje, pats metas, kad šiek tiek apsišviestum, raudonoji armija turi gerus politrukus." — Tyla. — „Jaunam žmogui labai naudinga pažinti toliau negu jo dirvos — mūsų laimei, tėvynės ribos dabar begalinės, ir kur nors Mongolijos pasienyje tau — — —" — „Nustok," — tai turėjo sušukti motina, bet ji tiktai sušnibždėjo, ir jo širdis sustojo: dabar! Tereikėjo tiktai pirštu paliesti tuos akmenis, kuriuos jis griovė kiaurus metus visom jėgom, ir jie subirės. — „Bet viskas galima pakeisti," — prabilo jis rimtai, ir pajuto abiejų akis, — „taip, jūs neklystate, kad galit pasitikėti man, juk aš savas, aš negaliu leisti, kad mano brolis kažinkur būtų išvežtas — — —" — Jis kalbėjo nuoširdžiai, tikrai, juk jis galėjo išgelbėti ir padarys taip, ir buvo saldu pajusti galią — gera būti valdovu, — pagalvojo jis, iir kalbėjo žiūrėdamas paeiliui į abu, ir Jono akyse buvo gėda, ir motinos — tą meilė, kokios jam niekuomet nebuvo gana. — „Aš tikrai pasirūpinsiu, kad Jonas paliktų namie, blogiausiu atveju, įrašysim jį į kokią nors mokyklą, specialistų paruošimui, sakysim, miškininkų, bet ir to nereiks." — Motina apkabino jį, taip staiga, kad jis beveik krūptelėjo, ir Jonas, paėjo artyn porą žingsnių. Laikydamas ranką ant motinos pečių, jis pasakė: — „Rytoj pat viską sutvarkysiu. O po pietų, mama, šiandien nuvažiuosime atsivežti Mikučio. Tu matai, kad aš užsipelniau jo."

Po jo ranka motina sustingo, ir Jonas pavirto akmeniu, pakeliui į jį. O, aišku, ko nors panašaus reikėjo tikėtis — jie buvo nustebinti, jie gal valandėlę mėgins priešintis, atsilaikyti ir gintis. — Tyla, — Ir kartu atsiliepė abu — „Pirkly, prakeiktas," — pasakė Jonas ir motina: — "Viešpatie, pasigailėk šito paklydėlio," — ir dabar buvo sustingęs jis pats. Tiktai po akimirkos jis atsigavo ir šaltai tarė: — „Ar jūs apsigalvojot? Motin, ar tu turi teisę, galėdama, neišgelbėti savo vaiko? — Juk Jonas tavo sūnus, kaip Mykolas mano."

Tada Jonas prisiartino, bet jis nepakėlė rankos smogti, jis tiktai tvirtai ir švelniai paėmė motiną iš brolio rankų, ir pasakė ramiai: „Tiktai komunistas tegali duoti motinai tokį pasirinkimą. Bet jai nereikia to — ji žino, kad aš jos sūnus. Ir ji nesvyruoja, juk ji mano motina. Išeik tu, išeik, išeik!" — Jonas pradėjo pamesti kantrybę, tačiau jis laikė motiną, ir ūmai motina prilaikė ji, ji pasakė: — „Eikime, Jonuk, laikas man karves melžti." — Jis nesulaikė jų per pusvalandį, jis nematė išeidamas, nė šuo nelojo, kai jis užvedė mašiną. Bet jis negalėjo pasijudinti iš vietos, jis sėdėjo ranka ant vairo ir tai buvo tiktai senas kiauras laivas, nulaužytais stiebais, ir žemė, kurią jis atrado, kuri jau matėsi žalia ir didžiausia — tolo nuo jo, metamo į jūras. Jis pamatė arkliuką, ištikimai keliavusį į visas jieškojimo avantiūras, ir suspaudė jo sprandą smaugdamas, jis turėjo sužvengti pro savo medinę gerklę, bet gal jis negalėjo, kaip negalėjo ir žmogus. Pamažu atsitokėjęs, jis atleido pirštus nuo žaisliuko ir į arklio šiurkščius karčius nusišluostė akis, kaip su paskutine sudriskusia laivo būre.

(Bus daugiau)

PARTIJŲ PASIŽADĖJIMAI

DR. ALBERTAS TA RULIS, Washington, D. C.

Šiame krašte yra milionai žmonių, kurie arba neseniai atvyko iš rusų pavergtos Europos arba turi tenai savo artimiausių giminių. Nors ir įsipilietinę, jie tebesisieloja savo pavergtos tėvų žemės vargais ir seka, ką tuo reikalu daro tiek demokratai tiek respublikonai.

Tai gerai žinoma ir šiom dviem partijom. Joms kiekvienas balsas svarbu, Tuo galima paaiškinti ir atitinkamas deklaracijas abiejų partijų platformose.

Demokratų deklaracija paverg tųjų tautų reikalu jau buvo plačiai paminėta šio krašto lietuviškoje spaudoje. Nepakenks tačiau ir pakartoti.

"Mes skelbiame mūsų gilausią susirūpinimą dėl vargo, kurį kenčia laisvę mylinčios tautos Vidurio bei Rytų Europoje ir Azijoje ir kurios šiuo metu velka Sovietų diktatūros jungą", pareiškė demokratai. "Jungtinės Valstybės vadovaujamos demokratų vadų niekuomet nepripažino jėga padaryto **Lietuvos, Latvijos** ir **Estijos** prijungimo ir nepritarė Kremliaus tironijos uždėjimui ant Lenkijos, Bulgarijos, Rumunijos, Čekoslovakijos, Vengrijos, Albanijos ir kitų šalių.

"Mes žvelgiame į ateitį, kada visų pavergtųjų tautų laisvė bus atstatyta ir jos vėl galės užimti jų teisėtą vietą laisvųjų tautų bendruomenėje.

"Mes ginsime Jungtinėse Tautose principą, kad Sovietų Rusija atitrauktų savo kariuomenę iš pavergtųjų kraštų, kad galima būtų įvykdyti laisvus, teisingus ir neiškreiptus rinkimus pavergtose srityse pagal Atlanto Chartos principus ir kitus galiojančius susitarimus.

"Mes pakartojame savo pritarimą didžiam tautinio apsisprendimo principui, paskelbtam Woodrow Wilson, kurio vadovavimas suteikė laisvę ir nepriklausomybę daugeliui milionų žmonių.

"Todėl demokratų partijos politika — skatinti mažąsias tautas už Geležinės Uždangos ir kitur bei padėti joms jų taikingame ir tvarkingame pasiekime savo teisėtų tikslų, vedančių į politinę, geografinę ir etninę vienybę, kad jos galėtų gyventi, laisvos ir garbingos, suverenių tautų šeimoje. Mes esame priešingi kolonializmui ir komunistiniam imperializmui.

"Mes taikome šį principą visų tautų troškimams laisvai apsispręsti".

Tiek dėl demokratų platformos, priimtos 1956 m. rugpjūčio 16 d. konvencijoje.

Respublikonų platforma, priimta 1956 m. rugpjūčio 21 d. konvencijoje, nėra tokia žodinga pavergtųjų tautų klausimu, tačiau jos pozicija lygiai griežta. Tas reikalas lietuviškos spaudos buvo kiek mažiau pastebėtas.

Platformoje visų pirma apibrėžta būklė, kurioje buvo atsidūręs pasaulis ir kadaise laisvos tautos 1952 m., po dešimtmečio demokratų valdymo: "Taika, taip sunkiai laimėta 1945 m., buvo vėl prarasta. Korėjos karas, pareikalavęs tragiškos daugiau negu vieno aštuntadalio miliono amerikiečių gyvybių duoklės, atrodė tęsis be pabaigos. Jo materialinė kaina ir jo palydovė — infliacija kasėsi po mūsų ūkiu.

"Laisvė buvo puolama, o despotizmas žygiavo pirmyn. Ginkluotas konfliktas Rytuose tęsėsi ir įtempimas augo kitur.

"Pasaulinio karo grėsmė didėjo diena iš dienos. Tarptautinis komunizmas, valdęs 1945 m. 200 milionų žmonių Sovietų Sąjungoje ir Baltijos kraštuose, tęsė savo užkariavimus taip, kad 1952 m. jis valdė daugiau negu 700 milionų žmonių penkiolikoje kadaise laisvų kraštų".

Po to respublikonai, pasidžiaugę, kad mes dabar turime taiką, kad komunistai agresoriai nepasiekė savo tikslų, kad komunistų žygiavimas pirmyn buvo sustabdytas ir kaikuriose svarbiose vietose atmestas, apžvelgia santykius su Sovietų Rusija ir ateitį:

"Pirmą kartą matome aiškių žymių, kad laisvės ir išvadavimo jėgos tikrai laimės, jeigu laisvosios tautos išlaikys savo galią, vienybę ir pasiryžimą. Mes pakartojame savo pritarimą teisingos taikos ir žmonijos laisvės bei tautinės nepriklausomybės principui... Mes stengsimės ir toliau išvaduoti satelitines valstybes — Lenkiją, Čekoslovakiją, Vengriją, Rumuniją, Bulgariją, **Latviją, Lietuvą, Estiją** ir kitas kadaise laisvas tautas, kurios dabar atsidūrė už Geležinės Uždangos. Respublikonų partija eina drauge su tų kraštų tautomis jų teisėtame laisvės siekime. Mes esame tikri, kad mūsų taikinga ir nuosekliai vedama politika grąžins pagaliau laisvę ir tautinę nepriklausomybę visoms pavergtoms tautoms".

Pažymėtina, kad respublikonai numato rolę pavergtųjų tautų išvadavime NATO organizacijai, kuri yra dabar pagrindinė jėga atgrasinanti rusus nuo bet kurių naujų išdaigų Europoje. "Mūsų iniciatyva", pasakyta respublikonų platformoje, "politiniai tikslai NATO organizacijoje yra plečiami. Užuot palikusi grynai karinė sąjunga, NATO suteiks priemones suderinti ją sudarančiųjų narių politikai svarbiais klausimais, kaip kad Vokietijos suvienijimas, **satelitų išvadavimas** ir bendra politika, kiek ji liečia santykius su Sovietų Sąjunga".

Kadangi respublikonai ir Baltijos kraštus įsakmiai laiko satelitais — ne sovietinėmis respublikomis, — taigi ir Lietuvos išvadavimas yra vienas iš NATO tikslų.

Vadinasi, išvaduoti žada vieni ir kiti: ir demokratai ir respublikonai. Ginčas eina tik apie tai, kas kaltas, kad taip ilgai užtruko. Demokratai atvirai prikiša Eisenhowerio adminstracijai, kad ji sulaužiusi savo pažadus. Bet respublikonai, kaip matėme, atsikerta, kad demokratai yra atsakingi už tai, kad Pabaltijo kraštai ir dar daug didesnių kraštų iš viso neteko laisvės.

TELEVIZIJOS
ir Radio Aparatų Taisyma
Sąžiningas ir garantuotas darbas
M. RIMKUS, 4517 S. Sawyer St.
Tel. VI 7-0087 — VI 7-3037

SOPHIE BARCUS
RADIO PROGRAMA
Iš WGES stoties — Banga 1390
NUO PIRMAD. IKI PENKTAD.
8:45 iki 9:30 val. ryte
SEŠTAD. 8:30 iki 9:30 ryte
PIRMADIENNIO vak. nuo 7—8 v.
SEKAD. 8:30—9:30 v. r. iš stoties
WOPA — 1490 kil.
Chicago 29, Ill. HEmlock 4-2411
7121 So. ROCKWELL ST.

— ČIA GAUNAMA: —
• Admiral
• Dumont
• General Electric
• Gruending - Majestic
• Koerting
• Motorola
• Olympic
• RCA Victor
• Sunbeam
• Zenith ir kt.
Šių geriausių firmų
— IŠDIRBINIAI —
• TELEVIZIJOS • RADIJAI
• Hi-Fi fonografai • Rekordavimo aparatai • Elektriniai namų apyvokos reikmenys.
Nuolaidos — Garantijos
DAINA TELEVISION sales-service
Sav., Inž. A. SEMĖNAS
3321 S. Halsted — CLiffside 4-5665

LIEČIA EISENHOWER ADMINISTRACIJĄ

Buv. prez. Truman, Wesleyan universiteto rektorius Schattschneider ir Yale universiteto rektorius Casswel kalbasi apie Eisenhower politiką už sienio ir vidaus politikos reikalais, 52 Amerikos politikų mokslų suvažiavimo sesijoje Chicagoje. (INS)

INŽINIERIAI PROJEKTUOJA STIPENDIJĄ LITUANISTUI

SALOMĖJA NARKELIŪNAITĖ

Philadelphia, Pa. Per dvi dienas peržvelgę savo veiklą ir nusistatydami gaires ateičiai, liet. inžinier. ir architektai, šalia savo profesinių reikalų, nepamiršo ir visiems bendrų — lietuviškųjų.

Ketvirtasis inžinierių ir architektų suvažiavimas savo priimtose rezoliucijose pirmiausia savo narius skatina ir toliau rinkti medžiagą, tinkamą Lietuvos atstatymui, kreipiasi į visuomenę, norėdamas išpopularinti mintį, kad naujai statomieji lietuviškų organizacijų pastatai turėtų ir lietuviškos architektūros apiforminimą.

Reikšdami protestą dėl tebevykdomo genocido tėvynėje, inžinieriai ir architektai lietuvių politinius veiksnius kviečia vieningai dirbti, pabrėždami, kad "tokiu momentu nėra tokių kliūčių, kurios galėtų trukdyti susitarti".

Dar ir daugiau nutarimų bei sveikinimų suvažiavimas priėmė savo antrosios suvažiavimo dienos pabaigoje. Trečioji diena — rugsėjo trečioji — buvo skirta susipažinti su įdomesnėmis šio miesto vietomis bei pastatais ar įrengimais.

Prie Laisvės Varpo

Antroji suvažiavimo darbo diena pradėta pamaldomis šv. Andriejaus bažnyčioje. Jos buvo skirtos už mirusius ir vergijoje kenčiančius lietuvius inžinierius ir architektus. Pamaldų metu operos solistė Juzė Augaitytė pagiedojo Schuberto Ave Maria, J. Dambrausko Maldą už Tėvynę ir Verdi — Maldą.

Vidurdienį suvažiavimo dalyviai su svečiais lankėsi Independence Hall, kur prie Amerikos Laisvės Varpo padėjo vainiką. Gėles atnešė trys tautiniais drabužiais pasipuošusios studentės: S. Jurskytė, Ž. Puzinaitė ir E. Pumpulytė.

Suvažiavimo vardu angliškai žodį tenai tarė dipl. inž. Vyt. Izbickas, pabrėždamas, kad lietuviai pagerbia tuos amerikiečius ir lietuvius, kurie žuvo kovoje už laisvės idealus. Čia jis dar priminė ir tai, kad Amerikos lietuvių rūpesčiu ir Lietuvoje buvo Laisvės Varpas, kuris dabar komunistų nutildytas. "Bet pavergėjai neįstengs nutildyti lietuvių širdyse to Varpo žodžių prasmės, kad **lietuviais esame mes gimę, lietuviais norime ir būt";** kalbėjo Izbickas.

Inž. ir architektų spauda

Sugrįždami prie darbo, suvažiavimo dalyviai išklausė savo metraščio redaktoriaus dipl. inž. K. Kruliko pranešimo apie to metraščio darbų eigą. Metraštis, kuris apims visame laisvajame pasaulyje gyvenančių liet. inžinierių ir architektų veiklą, buvo nutartas išleisti prieš dvejus metus Bostone įvykusiame trečiajame sąjungos suvažiavime. Krulikas smulkiai nušvietė darbo eigą, skatindamas daugiau talkinti redakcijai. Metraštis skiriamas paminėti Pasaulio Liet. Inž. ir Architektų Sąjungos dešimties metų veiklos sukakčiai. Ta sąjunga buvo įkurta Vokietijoje, o ši Amerikos liet. inž. ir architektų sąjunga yra tos bendrosios sąjungos padalinys. Visas metraščio darbas guli ant Kruliko pečių.

Apie tų abiejų sąjungų organo "Technikos žodžio" reikalus suvažiavimą informavo vienas jo redaktorių ir atkakliausiai Chicagos narius suvažiavime įvairiais atvejais gynęs inž. mech. V. Vintartas.

Komisijų pranešimai

Suvažiavimo darbo komisijos įnešė eilę naujų sumanymų. Mandatų komisijos vardu pranešimą padarė dipl. inž. Č. Tamašauskas, organizacinės — dipl. inž. J. Vasys, stipendijos fondo ir šalpos — dipl. inž. R. Budreika, spaudos — dipl. inž. V. Izbickas ir rezoliucijų bei sveikinimų — dipl. inž. K. Kriščiukaitis.

Inž. ir Architektų Sąjunga, kuri šiuo metu Vokietijoje duoda stipendiją tenai techniką studijuojančiam M. Bružui, dabar pradės ieškoti naujo stipendininko, nes anas savo studijas jau baigia. Turint galvoje tai, kad beveik pusė dabar studijuojančiojo jaunimo eina technikos mokslus, dipl. inž. V. Gruzdžio buvo siūlyta, kad sąjunga skir-

(Nukelta į 7 psl.)

ESCOBIO SCHOOL OF LANGUAGES
30 No. Michigan Avenue
Visų kalbų mokykla siūlo
SPECIALŲ ANGLŲ KALBOS KURSĄ su Prirengimu PILIETYBĖS EGZAMINAMS
Dėl informacijų kreiptis į **Romaną Zalatorį**, pirmadieniais arba trečiadieniais nuo 6 iki 8 val. vak. tel. **FRontier 6-4425 arba Franklin 2-0534.**

NARIAI LIETUVIŲ TAUP. IR SKOLINIMO
B-VIŲ LYGOS, KURIOSE
Kiekvieno Santaupos Apdraustos iki $10,000.00
IR
Paskolos Duodamos Namų Įgijimui
Lengvomis Sąlygomis
CHICAGO SAVINGS & LOAN ASSN.
6234 S. Western Ave. Chicago 36, Ill.
CRANE SAVINGS & LOAN ASSN.
2555 W. 47th St. Chicago 32, Ill.
DISTRICT SAVINGS & LOAN ASSN.
3430 So. Halsted Street Chicago 8, Ill.
ST. ANTHONY SAVINGS & LOAN ASSN.
1447 S. 49th Ct., Cicero 50, Ill., Tel. TO 3-8131-32
UNIVERSAL SAVINGS & LOAN ASSN.
1800 S. Halsted St. Chicago 8, Ill.

PERKRAUSTYMAI — MOVING
Pigus, sąžiningas darbas. Visi apdraudimai. Iš artimų ir tolimų distancijų. Šaukite sekančiai:
ANTANAS VILIMAS
3415 S. LITUANICA AVE., CHICAGO, ILL.
Telefonas — FRontier 6-1882

Vestuvių nuotraukos ir augštos rūšies fotografijos mūsų specialybė
PRECIN PHOTO STUDIO
(Incorporated)
EDVARDAS ULIS, sav.
4058 Archer Avenue
Telefonas VIrginia 7-2481

MOVING
A. BENIULIS atlieka įvairius perkraustymus ir pervežimus iš tolimų ir artimų atstumų.
Tel. BI. 7-7075 arba
PR 8-9842

CRANE SAVINGS AND LOAN ASS'N
2555 WEST 47th STREET LAfayette 3-1083
B. R. Pietkiewicz, prez.; E. R. Pietkiewicz, sekr. ir advokatas
Mokame augštus dividendus. Kešiuojame čekius. Parduodame ir išperkame valstybės bonus. Taupytojams patarnavimai veltui
ATIDARYKITE SĄSKAITĄ ŠIANDIEN.—Apdrausta iki $10,000.
Darbo valandos: pirmad. ir ketvirtad. nuo 9 iki 8 val. vakaro; antr. ir penk. 9 iki 5; treč. uždaryta, o šešt. nuo 9 iki vidurdienio.

Sukakties Išpardavimas

Mes apvaikščiojame savo didžiausią 44 Metų Sukakties Išpardavimą

Pristatant jums įvairias vertes. Tai mūsų būdas pasakyti jums ačiū. Namų reikmenys, prietaisai, TV, brangenybės didžiausiomis sutaupomis ir lengviausiomis išmokėjimo sąlygomis.

Visiškai nauji, švieži baldai: Lovoms reikmenys, Grindų uždengimai, Lempos, Televizijos, Radijai, HI-FI Phonografai, Šaldytuvai, Plovyklos, Siuvamos mašinos, Gaziniai pečiai, Elektriniai pečiai, Gaziniai šildytuvai, Aliejaus šildytuvai, Brangenybės, Deimantai, Sidabriniai daiktai, Staliniai reikmenys (dinnerware), Blanketai, Užklodės, Lovoms antklodės... tik ką gavome šiam įvykiui. Žymios, patikimos markės (brands): Kroehler, Sealy, Pullman, Simmons, Kent-Coffey, Joerns, Basic-Witz, Lawn, Bassett, James Lees, Douglas, Philco, Admiral, Tappan, Universal, Frigidaire, General Electric, Zenith, RCA-Victor, Maytag, Bigelow, Siegler, Moores, Hoover, Bulova, Columbia Dimonds.

TŪKSTANČIAI NEPASKELBŲ VERTYBIŲ

Stalo lempos, vertės $12.00, už	$5.95
Pikniko kėdės už	50 centų
Pikniko pintinės (baskets) už	$1.00
2 "Shag rugs", vertės $2.50, už	1.00
10 colių elektros vėduoklė (fan), vertės $12.00, už	$4.00
27x48 kaurai, vertės $4.00, už	$.2.00
9x12 linoleum, vertės $9.00, už	$4.95
9x12 vilnos "face rugs", vertės $30.00, už	16.00
Innerspring matracai, vertės $29.00, už	19.00
Innerspring matracai, vertės $59.00, už	$39.00
Indai (dinnerware), didelis pasirinkimas po 15c.	vienas
Stainless steel sidabras: peiliai, šakutės, šaukštai po .. 15c.	vienas
Lininės ar plastikinės didelės stalo uždangos, vertės $3.00 už	$1.00
Elektros "heating pad", vertės $7.00, už	$3.95
Elektros Waffle Iron, vertės $10.00, už	$4.95
Radijai — AC ir DC už	$9.95
Nešiojamos radijos su baterijoms (complete)	$14.95
Elektros Record players po	$5.00
3 Way elektros Record players	$14.95
Automatiški Record players	$29.95
Radijas ir Record Player, automatiškas, vertės $69.50, už.	$39.50
"Recordio" (Make your own records) su radijo ir phonografu, vertės $110,00, už	$$69.00
Tape Recorders, vertės $90.00, už	$49.00
Columbia automatinis Record player HI-FI, su deimantine adata, vertės $125, už	$69.00
Didelis console HI-FI, FM ir AM Radijo ir automatinis phonografas, vertės $299.00, už	$135.50
RECORDAI: populiarūs, clasiški, didelis pasirinkimas, nupiginti	35c.
21 col. Admiral TV ir Radijo Phonograph kombinacija, console, vertės $495.00, už	$245.00
24 col. žymios išdirbystės TV, vertės $300.00, už	$129.00
17 colių nešiojamas TV—kainuoja $149.50, už	$99.75
21 colio stalo modelio TV—speciali kaina	$119.00
21 col. General Electric console, vertės $250.00, už	$149.50
Lewyt elektrinis dulkių valytuvas, reg. kaina $69.50, už ..	39.50
Hoover Tank dulkių valytuvas, nupigintas	$29.50
Canister dulkių valytuvas, vertės $59.00, už	$29.00
Elektrinė siuvama mašina, reguliarė kaina $79.00, už	$39.50
Anker elektrinė siuvama mašina, reg. kaina $150.00, už	$69.50
Necchi-Elna siuvama mašina console, reg. kaina $150.00, už.	$69.50
General Electric šaldytuvas, 10 kub. pėdų, reg. $299.00, už	$189.00
General Electric — 2 durų, 11 kub. pėdų reg. $499.00, už ..	$299.00
General Electric pečius, reg, kaina $295.00, už	$145.50
Universal gazinis pečius, 40 col. Kainuoja $229.95, už ..	$169.50
Automatinė skalbiamoji mašina (GE), vertės $259.50, už ..	$169.00
Maytag skalbiamoji mašina	$98.00
$39.95 Roto-Broiler Rotisserie už	$18.95
Automatiniai toasteriai, vertės $18.95, už	$9.95
Automatiniai Coffee Percolators, vertės $24.00, už	$12.00
Didžiuliai vilnų ir nylon Aretic blankėtai, vertės $10, už ..	$4.95
Didžiuliai vatiniai blanketai, vertės $6.50, už	$2.95
Grynų vilnų North Star blanketai, vertės $19.00, už	9.95
Antklodės (comforters) Orlon Rayon Blend, vertės $12.50, už	$6.95
Užklodės (bed spreads), vertės $6.50, už	$2.95
Sealy lova ir sofa, reg. kaina $229.00, už	$149.50
Hollywood lovos, reg. kaina $69.50, už	$39.50
Sulankstomos (filding) lova su matracu	$22.50
5 gabalų dinette chrome setai	$39.95
7 gabalų dinette setai, vertės $110,00, už	$59.50
4 gabalų miegamojo setai, vertės $299.00, už	$144.00
Kroehler 2 gab. parlor setai, vertės $199.50, už	98.00
Simmons "chair bed"	$39.50
BUDRIKO BRANGENYBIŲ SKYRIUS:	
Budintojai (alarm clocks), vertės $3.00, už	$1.49
Brangakmenų (jeweled) rankiniai laikrodžiai	$4.95
Vyriški rankiniai laikrodžiai, 17 akmenų, vertės iki $27.00, už	$9.95
$59.00 vertės rankiniai laikrodžiai už	$19.50
Deimantiniai žiedai, ¼ kar., vertės $150.00, už	$69.00
Deimantiniai žiedai, vertės $300.00, už	$149.00
Spindinčios "costume" brangenybės, vertės $5.00, už	$1.95
Auskarai, vertės $2.00, už	98 centus
52 gab. Rogers sidabras, dailoj skrynioj, vertės $45, už ..	$24.00
Regina elektros Broom dulkių valytuvas, kainuoja $59.50, už	$29.50
General Electric grindų vaškuotojas, buvo $89.00. nupigintas—	$39.50

Geriausias pasirinkimas baldų, namų apyvokos daiktų, brangenybių, žemiausiomis kainomis.

Veltui Dovanos su Kiekvienu Pirkimu.

Atdara pirmadieniais ir ketvirtadieniais iki 9.30 val. vakaro. Sekmadieniais 10—5. Kitomis dienomis nuo 9:00 ryto iki 6 vak.

J. F. Budrik Furniture

3241 South Halsted Street

Budriko Lietuviška Radio Valanda leidžiama kiekvieno ketvirtadienio vakarą nuo 6:00 iki 7:00 val. iš WHFC radio stoties, 1450 kilocycles, su žymiais dainininkais ir orkestru

BUDRIKO SUKAKTUVIŲ PROGA

DUODAME VELTUI $2,000 DOVANŲ

1-ma dovana 2 gabalų parlor setas, vertės $250.00.
2-ra dovana Tappan gazinis pečius, vertės $245.00.
3-čia dovana General Electric console TV 21 col., vertės $295.00.
4-ta dovana elektrinis dulkių valytuvas, vertės $49.00.
5-ta dovana HI-FI Automatic Record player, vertės $125.00.
6-ta dovana Sealy Posturepedic matracas — $79.50.
7-ta dovana 100 gab. dinnerware setas — $44.50.
8-ta dovana deimantinis žiedas — $200.00.
9-ta dovana Benrus rankinis laikrodis — $79.00.
200 mažų dovanų nuo $1.00 iki $20 — viso vertės $700.00.

Nereikalingas gabumas, nereikia nieko atspėti. Tiktai parašykite savo vardą, adresą ir telefono numerį į įrašo (entry) blanką ir įmeskite į oficialę Sukakties Išpardavimo kontesto dėžutę. Nereikia nieko pirkti, tik gaukite jūsų įrašo (entry) blanką Budriko Krautuvėje, 3241 So. Halsted Street. Kiekvienas kontestantas gali laimėti tik vieną dovaną. Visi įrašai (entries) turi būti kontesto dėžutėje iki rugsėjo 20 dienos. Laimėtojai bus paskelbti rugsėjo 29 dieną, 1956 m. Kontestantams nereikia būti vietoje, kad laimėtų dovaną. Visi įrašai (entries) pasilieka nuosavybe Jos. F. Budrik, Inc. Teisėjų nuosprendis yra galutinas.

SKAUTYBĖS KELIU

(Atkelta iš 2 psl.)

skautės galėjo įsigyti įvairių rašymo priemonių, vaisių, saldumynų, vaisvandenių. Neries ir Nemuno stovykloms prisiminti buvo atspausdintos specialios atvirutės, ženklai (prie uniformų) ir gairelės, kurios buvo teikiamos įvairių šakų laimėtojams.

Stovykloje kiekiveną rytą būdavo šv. mišios po atviru dangumi, kurias atnašaudavo kun. J. Pakalniškis, New Yorko skautų ir skaučių kapelionas. Didelis dėmesys buvo kreipiamas į taisyklingą lietuvių kalbos naudojimą (nors stovyklos vadovybė galėjo daugiau akcentuoti šį reikalą). Pvz., valgant prie bendro skautų stalo, jei koks brolis pasakydavo angliską žodį, jis turėdavo atsistoti, apeiti aplink stalą, kiekvienam valgančiam suduoti per petį ir pasakyti: "Aš nekalbėjau lietuviškai".

Gyvas rožančius

Stovykloje buvo trys bendri laužai, kurių paskutinysis — didysis uždarymo laužas — buvo niūrus, nes skautai laužą boikotavo — patys nesirodė ir nedainavo. Mat stovyklų viršininkai įsakė laužo metu skautams sėdėti vienoje pusėje, o skautėms — kitoje. Toks sprendimas ir jo pasekmės iššaukė nepasitenkiinmą ir tėvų tarpe, kurių buvo keletas šimtų suvažiavę. Reikėtų jieškoti kitų priemonių riteriškam jaunimo auklėjimui, bet nenaudoti "geležinės uždangos" principo. Laužavedžiais buvo K. Škėmaitė, A. Jankauskaitė, V. Strolia, R. Kezys ir kiti.

Rugpjūčio 31 d. buvo pravesta stovyklų religinio susikaupimo valandėlė. Sutemus visi skautai sudarė gyvą rožančių, o skautės jo viduje sustojo kryžiaus ženklu. Buvo labai įspūdinga, kai visi stovyklautojai užsidegė žvakutes ir nušvietė miško slėnį.

Vadovybė

Nemuno stovyklos vadovybę sudarė A. Saulaitis, R. Kezys, Č. Kiliulis, J. Rakšys, V. Smolskis, V. Bliumfeldas, V. Strolia, P. Avižonis, A. Bobelis, A. Alksninis, G. Kurpis. Draugininkai: Worcesterio — R. Židžiūnas, New Yorko A. Bobelis ir P. Avižonis, Waterburio — A. Vaišnys, Bostono G. Kurpis. Bostono oro skautams vadovavo A. Gustaitis, o iš įvairių vietovių sudarytai vyčių draugovei — Vl. Plečkaitis. Neries stovyklos vadovybė: K. Marijošienė, L. Jucėnaitė, A. Nakaitė, B. Banaitytė, L. Petrauskaitė, J. Taraškevičiūtė, I. Šimulynaitė. Draugininkės: Bostono — M. Gedmintaitė, Elizabetho — A. Didžbalytė, Hartfordo ir Putnamo — A. Kalvaitytė, New Yorko — B. Paškevičiūtė ir D. Audėnaitė, New Haveno ir Waterburio — G. Vaitkevičiūtė, Worcesterio — D. Pajaujytė. Bendrieji stovyklų pareigūnai: Vl. Mikalauskas, A. Eidukevičius, Br. Jucėnienė, R. Kezys, D. Globas, G. Liaukus ir N. Ramanauskas.

R. Kezys

MŪSŲ PASTOGĖJE

— **Sktn. prof. Stp. Kolupaila** vadovavo Lietuvių Skautų Brolijos ir Liet. Skaučių Seserijos jungtinei stovyklai, pavadintai "Laisvosios Tėvynės" vardu, prie Windsoro, Kanadoje. Stovyklą sudarė skautų stovyklavietė su atskirais Korp! Vytis ir bendru skautų rajonu bei skaučių stovyklavietė su bendru skaučių ir studenčių skaučių rajonais.

— **LSB Užsienio Skyrius** turėjo eilę posėdžių Liet. Skautų Sąjungos "Laisvosios Tėvynės" stovykloje, Kanadoje. Pasitarimuose dalyvavo ps. A. Banevičius (Boston) — skyriaus vedėjas, ps. O. Gešventas (London, Ont.) — Džiamborės Fondo iždininkas, sl. L. Sabaliūnas (New York) — žurnalo "Semper Vigilians" lietuviškojo skyriaus redaktorius, R. Viskanta (Chicago) — Korp. Vytis atstovas ir Chicagos skautų atstovai — K. Dirkis, A. Mickevičius ir V. Motušis. Aptarta kitų metų pasaulinė skautų Jamboree Anglijoje, egzilų skautų bendradarbiavimas, Fondo ir "Semper Vigilans" klausimai. Skyrius nutarė periodiniai siųsti informacijas anglų kalba visų pasaulio skautų žurnalams.

— **V. s. kun. J. Vaišnys, SJ, s. kun. St. Yla, v. s. dr. Vyt. Čepas, v s. O. Zailskienė, v. s. Stp. Kairys, s. Z. Juškevičienė, s. A. Plateris** ir eilė kitų augštų Liet. Skautų Sąjungos pareigūnų dalyvavo "Laisvosios Tėvynės" stovykloje, Kanadoje. Stovyklos metu vyko LSS Pirmijos Tarybos posėdžiai, kuriuose buvo diskutuoti svarbūs Sąjungos reikalai.

— **Ps. Algis Banevičius**, LSB Užsienio Skyriaus vedėjas, neseniai baigė Miško Ženklo — Gilwellio kursų stovyklinę dalį. Šiuo metu jis, eidamas programų vedėjo Bostono miesto amerikiečių skautų vadijoje, atlieka kursų praktkinio vadovavimo dalį.

LSB stovykloje prie Windsoro buvo surinkta $80 aukų Džiamborės Fondui paremti. Šiuo Fondu pavesta rūpintis LSB Užsienio Skyriui.

PO KONFERENCIJOS

Rimtais veidais stovi penkių komiteto nariai po nepavykusios konferencijos Kaire dėl Suezo kanalo. Iš kairės į dešinę: Menzies (Australija), Ardelan (Iranas), Henderson (JAV), Habtewald (Abisinija) ir Nuden (Švedija). (INS)

— **Chicagos akademikai skautai** turėjo dviejų dienų iškylą prie Lake Geneva, Wis. Iškyloje dalyvavo apie 60 skautų bei svečių. Vakare buvo surengtas laužas, kurį pravedė senj. A. Mickevičius. Laužė pasirodė ir senj. R. Vėžio redaguotas "Sumuštinis".

— **Džiamborės Fondo vajumi** Chicagoje rūpinasi psk. R. Mieželis, s. v. V. Motušis, senj. A. Mickevičius ir senj. K. Dirkis. Pas juos galima gauti Fondo aukų lapus.

— **Kęstutis Mikėnas**, Korp! Vytis C. V. pirmininkas, pakeltas į paskautininkio laipsnį. Šią vasarą jis baigė architektūros studijas Illinois universitete ir š. m. rugsėjo 19 d. išeina į Dėdės Samo karinę tarnybą.

— **A. Andriukaitytė, Z. Biliūnaitė, B. Bulotaitė, D. Dirvianskytė, G. Lukoševičiūtė, N. Maskaliūnienė ir A. Sidzikauskaitė**, chicagietės A. S. Dr-vės kandidatės, "Laisvosios Tėvynės" stovykloje, Kanadoje, tapo pakeltos tikrosiomis narėmis.

— **Psk. Vyt. Černius**, pasinaudodamas vasaros atostogomis, sėkmingai vadovavo šių metų Chicagos Lituanicos skautų tunto stovyklai. Su rudens semestru V. Černius vėl grįžta į Chicagos universitetą tęsti studijų magistro laipsniui.

— **Kanados ir JAV** lietuvių dienoje Windsore brolių ir sesių grupė, vadovaujama LSB Užs. Skyriaus vadovų, surinko $100 LSB Džiamborės Fondui. Skautai širdingai dėkoja šventės rengėjams už talkininkavimą.

— **Jūrų psk. A. Levanas** sėkmingai vadovavo Chicagos Baltijos Jūros jūrų skautų tunto stovyklai prie Pewaukee ežero, Wisc. Charakteringa, kad A. Levanas šią vasarą skautų stovyklose vadovo pareigas ištvermingai ėjo lygiai septynias savaites.

— **Dalia Lukošiūnaitė**, Chicagos jūrų skaučių vadovė, vadovavo jūrų skaučių stovyklai Wisconsine.

— **Akademikų Skautų Ramovės** Chicagos skyrius turėjo iškylą pas tėvus saleziečius, Cedar Lake, Ind.

— **R. Blinstrubas, K. Dirkis, J. Grina, A. Jokubauskas ir J. Liubinskas**, chicagiečiai Korp! Vytis nariai, "Laisvosios Tėvynės" stovykloje, Kanadoje davė senjoro pasižadėjimą.

— **Rimas Vėžys**, vis sėkmingiau berodąs savo žurnalistinius sugebėjimus, Liet. Skautų S-gos "Laisvosios Tėvynės" stovykloje redagavo humoro laikraštį "Sumuštinis".

SKAUTŲ IR SKAUČIŲ SUVAŽIAVIMAS N. YORKE

Rugsėjo 16 ir 16 dienomis New Yorke įvyks Atlanto pakraščio skautų ir skaučių vadų suvažiavimas. Suvažiavimo proga pirmą kartą New Yorke dalyvaus ir Lietuvių Skautų Brolijos Vyriausias Skautininkas Stp. Kairys, kuris specialiai atskris lėktuvu iš Toronto, Kanados.

Suvažiavime dalyvauja rajonų vadijų nariai, tuntininkai,-ės, jų pavaduotojai ir adjutantai, draugininkai,-ės, jų pavaduotojai ir adjutantai, skautų vyčių ir vyr. skaučių būrelių vadai. Taip pat kviečiami dalyvauti visi skautininkai ir skautininkės.

Visi suvažiavimo dalyviai,-ės privalo galimai greičiau užsiregistruoti pas vyr. sl. V. Gobužą, 1001 Eastern Parkway, Brooklyn, N. Y., telef. PR 2-2964. Nakvynių reikalais susisiekti su ps. J. Janulevičiene, 20 St. John's Road, Brooklyn, N. Y., telef EV 6-4341.

Sueigos pradžia — rugsėjo 15 d. 2 val. p. p. Po iškilmingo atidarymo ir bendro pašnekesio vyks atskiri skautų ir skaučių darbo posėdžiai, po kurių seks bendra vakarienė. 8 val. suvažiavimo proga New Yorko skautai ir skautės rengia viešą jaunimo vakarą. Čia pasirodys visi New Yorko skautų ir skaučių vienetai, o po programos vyks šokiai iki 1 val. ryto, grojant R. Butrimo orkestrui. Šiame vakare skautų tėveliai, bičiuliai ir visuomenė kviečiama gausiai dalyvauti. Įėjimas — $1.25, uniformuotiems skautams ir skautėms — 50 centų.

Sekmadienio rytą bus tęsiami posėdžiai. O 10:45 val. visi suvažiavę skautai ir newyorkiečiai skautai ir skautės prašomi susirinkti į Apreiškimo parapijos patalpas uniformuoti, iš kur organizuotai su vėliavomis vyksime į pamaldas. Šv. mišias atnašaus ir ta proga pamokslą pasakys kun. J. Pakalniškis, New Yorko skautų ir skaučių kapelionas. Sumos metu giedos New Yorko skautų vyčių oktetas. Šv. mišios bus atlaikytos už žuvusius lietuvius skautus.

Skautų ir skaučių tėveliai kviečiami dalyvauti suvažiavimo atidaryme (rugsėjo 15 d. 2 — 3:15 val.) ir uždaryme (rugsėjo 16 d. 1:45 — 3 val.) Norintieji dalyvauti bendruose užkandžiuose, susižino su R. Keziu, telef. EV 4-1621.

Visi suvažiavimo posėdžiai, vakaras ir bendri valgiai vyks Apreiškimo parapijos patalpose, North 5 St., ir Havemeyer Str., Brooklyn, N. Y.

AKAD. SKAUTŲ RAMOVĖS SUSIRINKIMAS

Š. m. rugsėjo 13 d., ketvirtadienį, dr. Budrių bute, 6348 So. Whipple Str., Chicago 29, Ill., 7 val. vakare įvyksta Akademikų Skautų Ramovės Chicagos skyriaus susirinkimas. Ramovės nariai bei visi kiti mokslus baigę ar pertraukę akademikai skautai kviečiami atsilankyti.

Ramovės Valdyba

KORP! VYTIS JUNJORŲ SUEIGA

Chicagos skyriaus junjorų sueiga kviečiama š. m. rugsėjo 16 d., sekmadienį, 12 val. filist. V. Šliūpo bute, 4916 So. Artesian Str. Įėjimas iš kiemo pusės. Visiems Korp! Vytis junjorams dalyvavimas privalomas. Taip pat kviečiami atsilankyti ir jau pradėję studijas bei numatą studijuoti šį rudenį skautai.

Junjorų Tėvūnas

KVIEČIAME Į MUZIKOS POPIETĘ

Akademikų Skautų Ramovė Chicagoje maloniai kviečia visus dalyvauti muzikos popietėje, kuri įvyks š. m. rugsėjo 16 d. v val. p. p. YMCA patalpose, 6235 So. Homan Ave. Programoje: G. Gudauskienės paskaita, muzikinė dalis, atsisveikinimas su dainininku St. Baranausku, dovanų dalinimas ir arbatėlė.

Pelnas skiriamas dainininko St. Baranausko studijoms Italijoje paremti. Tikimės, kad tams tos atsilankysite. Maloniai kviečiame visus! **Akad. Sk. Ramovė**

CHICAGOJE

Iš Dunbar firmos reikalauja $601,748

Illinois valstybės generalinis prokuroras Latham Castle spaudai pareiškė, kad Dunbar firma, kuri už gabenimą mokykloms maisto iš vyriausybės turimų perteklių gavo pagal sutartį $1,382,670, privalo iždui grąžinti $601,748. Jis netgi pareiškė iškelsiąs bylą dėl Illinois priklausančios tos grąžintinos sumos dalies, siekiančios $114,138, jeigu tuojau nebus grąžinta. Firmos vadovybėje yra Dunbar, respublikonas pareigūnas. Jis buvo 1952 metais pasirašęs išimtiną sutartį pristatyti iš valstybės sandėlių produktus mokykloms.

Pigiausi namai

Bene pigiausi iš naujai statytų namų Chicagoje yra tie 18 namų, parduodamų po $12,000 ir esančių ties 46 gatve ir Princeton ave. Juos perkant reikia įmokėti $1,000, o paskiau mokėti po $70 kas mėnesį. Namai mūriniai, su dviemis ar trimis miegamaisiais, šildomi žibalu. Jie sustatyti eilėje prie kits kito, dviejų augštų. Jeigu jie turės pasisekimo, ateityje tokių bus statoma daugiau.

Gary turi 168,601 gyventojų

Nuo paskutinio gyventojų surašymo 1950 m. Gary mieste priaugo 34,690 žmonių ir dabar ten yra 168,601 gyventojas.

STASYS DŽIUGAS

Kiškučio Vardinės

Tai gražiausia dovana mūsų mažiesiems skaitytojams. Meilė tėvų žemei, mažųjų džiaugsmai ir dail. Vl. Stančikaitės gražios iliustracijos šią knygą padarė daugiausia mėgiama mažųjų skaitytojų tarpe. Kaina $1.50.

Užsakymus kartu su pinigais siųskite:

"DRAUGAS"
2334 So. Oakley Ave.
Chicago 8, Ill.

Duoną ir įvairias skoningas bulkutes kepa

BRUNO'S KEPYKLA
3339-41 S. Lituanica Ave.
Tel. Cliffside 4-6376
Pristatome į visas krautuves ir restoranus, taip pat išsiunčia į visus artimuosius miestus.

Pradėkit Taupyti Šiandien, Turėsit Rytoj!

Taigi, dabar pradėkite taupyti šioje lietuviškoje įstaigoje — BRIGHTON SAVINGS AND LOAN!

Kiekvieno taupytojo indėliai apdrausti iki $10,000,00

BRIGHTON SAVINGS AND LOAN ASS'N
4071 Archer Ave., į vakarus nuo California Ave.
CHARLES ZEKUS, Sekretorius

OFISO VALANDOS:
Pirmad., antrad., penktad. ir šeštad. 9 val. ryto iki 4:30 p.p. Trečiad. 9 ryto iki 12 val. Ketvirtad. 9 val. iki 8 val. vak.

MOVING APDRAUSTAS PERKRAUSTYMAS MOVING
IŠ TOLI IR ARTI
NAUJI DIDELI TROKAI - NAUJAUSI KRAUSTYMO ĮRANKIAI
ILGŲ METŲ PATYRIMAS - PIGUS IR SĄŽININGAS PATARNAVIMAS
JUOZAS NAUJOKAITIS
2022 W. 69 St. CHICAGO 36, ILL. Tel. WAlbrook 5-9209

Mes mokame Aukštą Dividendą

MIDLAND Savings and Loan Association
PER 40 METŲ VISŲ LIETUVIŠKŲ KOLONIJŲ SAUGIAUSIA IR PELNINGIAUSIA TAUPYMO BENDROVĖ
4038 Archer Avenue Tel. LA3-6719
AUGUST SALDUKAS Prezidentas

TELEVIZIJA • RADIJAS
HI-FI FONOGRAFAI • VOKIŠKI RADIJAI
DIDELIS PASIRINKIMAS • PARDUODAME IR TAISOME
FRANK'S TV & RADIO, INC.
3240 So. Halsted St. CAlumet 5-7252

STEIN TEXTILE CO.
1306 South Union Ave.

Yra kalbama mieste, kad STEIN TEXTILE BENDROVĖJE rasite didžiausią pasirinkimą už nebrangias kainas įvairių vilnonių, šilkinių, medvilninių, užuolaidoms ir uždangalams medžiagos. Taip pat ir paltams medžiagų vyrams ir moterims.

STEIN'AS turi metinį išpardavimą, štai pavyzdys kainų:

Geriausios ANGLIŠKOS bei "worsted MEDŽIAGOS kostiumams, kurių kainos paprastai yra $9.80, dabar tik ..$4.50
Visokiausių pamušalų už pigias kainas. Spausdintas šilkas ir plaunamas "Sil-O-Shan", "antique taffeta", paprastai $1.98, dabar tiktai ....98c.
60 colių vilnonės medžiagos ir "flannel" vyriškiems ir moteriškiems kostiumams tiktai $1.89
48 colių užuolaidoms bei uždangoms medžiagos, vertės iki $2.98, tiktai $1.39
Grynų spalvų Fortisan ir Metallic Cloth užuolaidoms tik .$1.09

Atvykite į STEIN TEXTILE ir patys įsitikinkite. Su kiekvienu pirkiniu virš $20.00 gausite vienai suknelei medžiagos

Pas STEIN'Ą jūs rasite didelį pasirinkimą nuotakoms, kaip tai .."laces", satiną, taffetą, "brocades", Shantung, ir t. t. Taip pat liekanas medžiagų pamušalams už baisiai pigias kainas. kaip dovaną.

STEIN TEXTILE CO.
1306 SOUTH UNION AVENUE

1 blokas į rytus nuo Halsted St., 1½ bloko į pietus nuo Roosevelt Rd. Taip pat atdara šeštadieniais ir sekmad. Tel. MOnroe 6-8152.

Vytauto Augustino
Lietuvos Vaizdų Albumas
LIETUVA
yra geriausia dovana visokiomis progomis. Albumo vaizdai kalba apie Lietuvą visiems suprantama kalba todėl jis tinka visiems, kas kokia kalba bekalbėtų.
Albumas Lietuva
yra gražiausia dovana
Kiekvienam verta šį gražų leidinį pačiam įsigyti ir kitam dovanoti. Išleido ATEITIS. Jį galima gauti:
Kaina 6 dol.
ATEITIES administracijoj
916 Willoughby Ave.
BROOKLYN 21, N. Y.

IŠ ARTI IR TOLI BALDŲ
PERKRAUSTYMAS
Naujas specialus didelis sunkvežimis su pilna apdrauda. Pigus ir sąžiningas patarnavimas.
R. ŠERENAS
4546 S. Wood St., Chicago 9, Illinois, tel. VI 7-2972

STATYBAI IR NAMŲ PATAISYMUI PRISTATOM Visokių Rūšių MEDŽIAGĄ
CARR MOODY LUMBER CO.
STASYS LITWINAS, Prez.
3039 So. Halsted St.
Tel. Victory 2-1272
Apkainavimą ir Prekių Pristatymą Teikiame Nemokamai
Raštinė atidara kasdien nuo 8 val. ryto iki 6 val. vakaro ir šeštadieniais iki 8 val. vakaro.

NUO UŽSISENĖJUSIŲ SKAUDANČIŲ ŽAIZDŲ IR ATVIKŲ ODOS LIGŲ
Tie, kurie kenčia nuo SENŲ ATVIRŲ ir SKAUDŽIŲ ŽAIZDŲ, negali ramiai sėdėti ir naktimis miegoti, nes jų užsisenėjusios žaizdos niežti ir skauda. Kad pašalinti tą niežėjimą ir skaudėjimą senų atvirų ir skaudžių žaizdų, uždėkite LEGULO Ointment. Jos gydymo ypatybės palengvins jūsų skaudėjimą ir galėsite ramiai miegoti naktį. Vartokite ją taipgi nuo skaudžių nudegimų. Ji taipgi pašalina niežėjimą ligos vadinamos PSORIASIS. Taipgi pašalina peršėjimą ligos vadinamos ATHLETE'S FOOT, sustabdo džiovinimą odos ir perplyšimą tarppirščių. Yra tinkama vartoti nudžiūstančios, suskilusios odos dedirvinių, odos išbėrimų ir t. t., taipgi tinkama vartoti vaikučiams, kada pa drodo skaudus išbėrimas nuo vystyklų. Ji yra gera gyduolė nuo išviršinių odos ligų. Legulo Ointment yra parduodama po 75 ct., $1.25, ir $3.50. Pirkite valstinėse Chicagoj ir apylinkėse—Milwaukee, Wisc., Gary, Ind. ir Detroit, Michigan arba rašykite ir atsiųskite Money order į
LEGULO, Department D.
5618 W. Eddy St. Chicago 34, Ill.

JONAS GRADINSKAS
STOGO ANTENA NEMOKAMAI,
jei dabar perkat 1957 metų TELEVIZIJĄ
J. G. TELEVISION COMPANY
2512 W. 47TH ST TEL. FRONTIER 6-1998
DuMont, RCA Victor, GE, Zenith ir kiti

VIRŠ 15,000,000 Amerikos gyventojų žino,
kad taupyti apdraustose Taupymo ir Skolinimo Bendrovėse yra saugu ir pelninga.

Universal Savings and Loan Association užtikrina saugumą ir gražų pelną.

Saugumą užtvirtina Suvienytų Valstybių valdžios agentūra iki $10,000.00 kiekvienam indėliui ir reikalingi rezervai, o pelną — patyrusių ir sąžiningų vedėjų pastangos.

Galite taupyti atvykdami asmeniškai ar per laiškus. Bus greitas ir draugiškas patarnavimas.

Dėl paskolų ir visais finansiniais reikalais kreipkitės:

UNIVERSAL SAVINGS AND LOAN ASSOCIATION
1800 S. Halsted Street, Chicago 8, Illnois

STASIUI BARANAUSKUI IŠVYKSTANT

Dainavimo menas

Dainavimas savo esmėje yra pagrįstas dviemis pagrindiniais momentais: medžiaga ir menine forma. Medžiagą sudaro dainininko balsas, o formą — sukurto turinio įsijautimas ir to jausmo publikai perteikimas. Balsinė medžiaga yra meninės formos nešėja. Ji yra tas kūnas, į kurį turi įsilieti dainavimo meno dvasia. Nors dainavimo meninė forma yra augštesnės vertės už medžiagą, tačiau ji be pastarosios negali reikštis. Kaip žmogaus siela savo galias gali išreikšti tiktai kūno pagalba, taip ir dainavimo meninė forma gali reikštis tiktai per balsą. Nėra balso, negali būti nei dainavimo meno. Balsas yra materialinis dainavimo meno pagrindas. Kas neturi reikiamo dainavimui balso, tas negali būti dainavimo menininku. Kaip negali išvystyti meno architektūros arba skulptūros be statybinės medžiagos, taip negali tapti žymiu dainininku be tinkamo balso.

Tačiau, kaip vien tik statybinė medžiaga negali sudaryti nė architektūros, nė skulptūros be menininko dvasios į ją įkvėpimo, taip ir dainavimo menas negali realizuotis vien balsu, neįkūnijant į jį dainavimo dvasios. Gali žmogus turėti balsą labai stiprų, platų ir gražų, bet, jei jame nebus meninio įsijautimo, tas žmogus gali sukelti savo balsu didesnį ar mažesnį triukšmą, gali garsiai ir įdomiai šūkaloti, bet tai dar nebus menas. Tikrajam dainavimo menui be balso dar reikalingas stiprus meninis įsijautimas ir to jausmo tinkamas išreiškimas.

Meninę formą pilnai išreikšti reikalinga daug darbo, pastangų, sugebėjimo, psichologinio atitikmens ir vispusiško pasiaukojimo. Tam tikslui žmonės pašvenčia dalį savo amžiaus meno studijoms ir įvairių rūšių pratyboms: kvėpavimo, balso nustatymo, mimikos, vaidybinės laikysenos, dikcijos ir daug kitų dalykų. Mes visi gėrimės dainavimo menu scenoje, bet ne visi pagalvojame, kiek daug reikėjo dainininkui vispusiškai rengtis prieš pasirodant scenoje, kol jis sugebėjo pats tiksliai įsijausti į dainavimo dvasią ir ją perteikti publikai. Dainininkas turi ruoštis šimtus valandų vienos valandos pasirodymui. Dėl to jiems honoraro ir laurų niekad nėra perdaug.

Stasio Baranausko balsas ir meninis pasirengimas

Visuomenei yra ne paslaptis, kad Stasys Baranauskas iš mūsų lietuvių dainininkų turi geriausią balsinę medžiagą. Jeigu šiam balsui atitinkamai būtų įlieta meninės formos, mes galėtume didžiuotis, kad maža lietuvių tauta turi pasaulinio masto dainininką. Tiesa, reikia pripažinti faktą, kad St. Baranauskas jau dirba dainavimo meno srityje apie septyniolika metų. Jis to meno ėmėsi dar būdamas studentu Kauno Vytauto Didžiojo universitete. Jis tęsė savo dainavimo studijas Vokietijoje tremtinio būklėje. Jis dirba su savo dainavimo mokytoju ir čia JAV, Chicagoje. Bet visą laiką dainavimo menas jo gyvenime buvo šalutinė funkcija, nes būtini gyvenimo reikalai jį spyrė imtis kitokio darbo, kad galėtų pats pragyventi ir savo šeimą išlaikyti. Todėl jo pasiektiej. rezultatai dainavimo mene nėra galutinai atbaigti ir vainikuoti. Jis dirbo ilgai po truputį. Manau atėjo laikas, kad padirbėtų trumpiau, bet stipriau, tai yra, kad pasišvęstų vispusiškai tobulintis dainavimo mene. Lietuvių visuomenė, supras dama ir įvertindama St. Baranausko balsinę medžiagą, per tam tikrus iniciatorius reiškia savo pageidavimą, kad jis išvyktų Italijon ir ten pas žymius dainavimo mokytojus atbaigtų meninį pasitobulinimą. Tą savo pageidavimą lietuvių visuomenė pareiškė atvejų atvejais, kai tik būdavo progos išgirsti jį koncertuojant. Ir tai ne vienoje vietoje, bet nuo Kanados, Detroito, Chicagos iki Los Angeles, Calif. Dabar ateina valanda, kada ši svajonė bus pradėta realizuoti.

Nė viena idėja nebūna žmonių šimtaprocentiniai pritariama. Visada yra žmonių už ir yra žmonių prieš. Galbūt ir St. Baranausko dainavimo studijų atbaigimo atžvilgiu, be daugumos pritariančių, atsiras ir tokių, kurie pesimistiškai pažiūrės į šios idėjos realizavimą.

Ateities niekas nežinome ir dėl to negalime absoliučiu tikrumu pasisakyti, kad taip ar taip bus. Tačiau viena yra tikra, kad reikia budėti kultūrinių apraiškų sargyboje ir nepražiopsoti tų momentų, kurie gali padidinti mūsų tautos garbę ir įnešti tam tikrą dalį į mūsų mažos tautos kultūrinį lobyną. Kipras Petrauskas savo dalį įnešė. Lietuvių tautos muzikos pasaulyje jo vardas bus visada minimas su pagarba didžiųjų žmonių skiltyje. Galbūt dabar pribrendo laikas, kad pasitraukusį į pensiją K. Petrauską turi pavaduoti St. Baranauskas. Ir mes, lietuvių visuomenė, pražiopsoję progą pagelbėti pastarajam iškilti iki meno viršūnių, būtume atsakingi prieš mūsų tautos garbę ir kultūrą. Juo labiau, kad minimas dalykas nereikalauja nė vieno mūsų įsipareigoti disponuoti jo naudai didesnėmis pinigų sumomis. Pakanka vien šiltesnio žodelio, moralinės paramos ir labai mažos duoklelės, įsigyjant jo koncertui biletą, kad ta proga galėtume pasigėrėti muzikiniu menu ir suaukotais centais paremti jo studijas užsienyje. Tautos garbė yra visų mūsų garbė. Žymiais žmonėmis tautos varžosi, kiekviena norėdama genialias asmenybes pavadinti savo tautiečiais. Koperniką lenkai vadina lenku, o vokiečiai — vokiečiu. Ad. Mickevičių lietuviai vadina lietuviu, o lenkai sako, kad jis yra tik lenkas. Kam varžytis praeitimi, kurios mes nepajėgūs grąžinti. Geriau varžykimės dabartimi, kuri yra mūsų rankose ir nuo to galinti padidėti mūsų tautos garbė.

Dr. P. Celiešius

Civilinio apsigynimo savaitė

Visose JAV-se, taigi ir Chicagoje, šiuo metu yra civilinio apsigynimo savaitė. Ta proga bus paradai, priešlėktuvinės pratybos mokyklose, fabrikuose, didesniuose pastatuose, bus didesnės demonstracijos.

Mokykla suaugusiems

Chicagoje gana plačiai veikia Englewood vakarinė mokykla suaugusiems, kurios nauju direktoriumi yra paskirtas Herbert W. Lehman. Mokyklos adresas: 6201 S. Stewart Ave. direktoriaus telefonas — SE 3-1206.

Ar jau perskaitei P. Kesiūno romaną

Tarp Žalsvų Palapinių?

Dr. A. Baltinis savo recenzijoje apie šį romaną taip rašo: P. Kesiūno romanas "Tarp žalsvų palapinių" gražiai iškelia tą pasiaukojimo didumą, kurį beviltiškoje kovoje dėl tautos laisvės parodė Lietuvos partizanas, tą idealizmą, kuriuo degė mūsų jaunimas, liedamas kraują dėl savo šeimos, tuos didžiuosius nuostolius, kuriuos mums reikėjo pakelti dviejų okupacijų replėse. Todėl šį romaną skaitome su malonumu ir dideliu susidomėjimu. Ypač romane minimi žygiai šavės jaunimą ir kels jo dvasią. Šią romaną, atskleidžiąs mūsų herojiškai tragiškus epizodus, yra šviesus spindulys tremties idealizmo ugdyme.

296 pusl. Kaina $3.00

Užsakymus kartu su pinigais siųskite:

"DRAUGAS"
2334 So. Oakley Ave.,
Chicago, Illinois

PAJIEŠKOJIMAI

Pajieškomas **Kazimieras Rudis**, kilęs iš Meškuičių ar Rupeikių km. Atvažiavęs į Ameriką 1913 m. Jieško **Jons Rudis, 5912 Turner Str., Philadelphia, Pa.**

Jieškomi **Milštemai iš Prienų.** Yra žinių iš Lietuvos. Atsiliepti šiuo adresu: **DRAUGAS — BOx 6416, 2334 S. Oakley Ave., Chicago 8, Ill.**

Jieškomas **Meinoras Širmanis**, sūnus Roberto, gim. 1922 m. rugsėjo mėn. 10 d. Bugių kaime, Viekšnių valč., Mažeikių apskr. Kreiptis: **Alfonsas Nevardauskas, 947 W. 32nd Place, Chicago 8, Ill.** Yra iš motinos žinių.

Olgos Prialgauskaitės ir Broniaus Prialgausko jieško Kazimieras Prialgauskas. Žinių apie jį turi **Kun. K. Steponis, St. Joseph Hospital, Burbank, California.**

Jieškomas **Juozas Martinauskis**, gimęs Daktarų kaime, Kretingos vl. ir apskr. Apie 70 m. amž. Chicagoje turėjęs avalinės krautuves. Jieško sesuo Kostina Beržanskienė. Kreiptis: **Aniceta Stropus, 7013 S. Washtenaw Ave., Chicago 29, Ill.**

Jieškomas **Adolfas Kripkauskas**, kilęs iš Lietuvos, Plungės val., Erubaičių k-mo, vėliau ūkininkavo Panotienių k-me. Žinias prašo suteikti **Stasys Jurgutis, Oldenburg i/Old., Post Ofen, Wehnen, Germany.**

Jieškoma **Ona Žinaitienė**, anksčiau gyvenusi Lietuvoje, Virbalio mieste. Jieško **Stasė Migonienė, Černiachovskio g-vė Nr. 5, Kybartų miestas, Lithuania.**

Jieškoma teta, tėvelio sesuo, **Elena Antonovaitė Kaminski.** Anksčiau gyveno Argentinoj, Buenos Aires. Atsiliepti šiuo adresu: **Lina Antonovaitė Taukevičienė, Raudondvario pl. 65, Vilijampolė, Kaunas, Lithuania.**

Jieškomi: **Jonas, Kazimieras** ir **Benediktas Balčiūnai**, sūnūs Benedikto, gimę — Šiaulių apsk., Stačiūnų vals., Narušaičių km. Gyv. Amerikoje — vienas Chicagoje, kitas New Yorke, trečias Bayonne. Jieško brolio sūnus iš Liet. Antanas Balčiūnas. Atsiliepti, ar žinantieji apie juos pranešti: **Mrs. Anderson, 139 Grenadier Rd., Toronto, Ont., Canada.**

Motina jieško sūnaus **Algirdo Rinkevičiaus**, s. Jono. Gim. 1925 m. Iš Lietuvos, Vilkijos miestelio 1944 m. išvažiavo. Jis pats arba apie jo likimą žinantieji prašomi pranešti — **Marijona Rinkevičienė, d. Mykolo. Paliūnų kaimas, Paštas Butkiškiai, Ariogalos rajonas, Lithuania.**

Jieškoma **Eugenija Romanauskaitė**, duktė Antano, gimusi 1924 m., gyvenusi Kaune. Yra žinių iš Lietuvos. Rašyti: **D. Mališkienė, 5303 Verdun Ave., Montreal, Que., Canada.**

Jieškomi — 1) **Algirdas Dudas, Danielius Dudas**, Petro Dudos sūnūs, gimę Amerikoje, Chicagos apylinkėje. Tėvas yra kilęs iš Panevėžio apsk., Pušaloto vals., Dičiūnų k-mo. 2) **Juozas Kaminskas**, kilęs iš Balčiūnas. Atsiliepti, ar žinantieji apie juos pranešti: **Mrs. Anderson, 139 Grenadier Rd., Toronto, Ont., Canada.**

Jieškomas **Juozas Martinauskis**, gimęs Daktarų kaime, Kretingos vl. ir apskr. Apie 70 m. amž. Chicagoje turėjęs avalinės krautuves. Jieško sesuo Kostina Beržanskienė. Kreiptis: **Aniceta Stropus, 7013 S. Washtenaw Ave., Chicago 29, Ill.**

Jieškomas **Adolfas Kripkauskas**, kilęs iš Lietuvos, Plungės val., Erubaičių k-mo, vėliau ūkininkavo Panotienių k-me. Žinias prašo suteikti **Stasys Jurgutis, Oldenburg i/Old., Post Ofen, Wehnen, Germany.**

Jieškoma **Ona Žinaitienė**, anksčiau gyvenusi Lietuvoje, Virbalio mieste. Jieško **Stasė Migonienė, Černiachovskio g-vė Nr. 5, Kybartų miestas, Lithuania.**

Jieškoma teta, tėvelio sesuo, **Elena Antonovaitė Kaminski.** Anksčiau gyveno Argentinoj, Buenos Aires. Atsiliepti šiuo adresu: **Lina Antonovaitė Taukevičienė, Raudondvario pl. 65, Vilijampolė, Kaunas, Lithuania.**

Jieškomi: **Jonas, Kazimieras** ir **Benediktas Balčiūnai**, sūnūs Benedikto, gimę — Šiaulių apsk., Stačiūnų vals., Narušaičių km. Gyv. Amerikoje — vienas Chicagoje, kitas New Yorke, trečias Bayonne. Jieško brolio sūnus iš Liet. Antanas Balčiūnas. Atsiliepti, ar žinantieji apie juos pranešti: **Mrs. Anderson, 139 Grenadier Rd., Toronto, Ont., Canada.**

Motina jieško sūnaus **Algirdo Rinkevičiaus**, s. Jono. Gim. 1925 m. Iš Lietuvos, Vilkijos miestelio 1944 m. išvažiavo. Jis pats arba apie jo likimą žinantieji prašomi pranešti — **Marijona Rinkevičienė, d. Mykolo. Paliūnų kaimas, Paštas Butkiškiai, Ariogalos rajonas, Lithuania.**

Jieškoma **Eugenija Romanauskaitė**, duktė Antano, gimusi 1924 m., gyvenusi Kaune. Yra žinių iš Lietuvos. Rašyti: **D. Mališkienė, 5303 Verdun Ave., Montreal, Que., Canada.**

Jieškomi — 1) **Algirdas Dudas, Danielius Dudas**, Petro Dudos sūnūs, gimę Amerikoje, Chicagos apylinkėje. Tėvas yra kilęs iš Panevėžio apsk., Pušaloto vals., Dičiūnų k-mo. 2) **Juozas Kaminskas**, kilęs iš

CLASSIFIED AND HELP WANTED ADS

REAL ESTATE

MARQUETTE PARKE:
Mūr. 2 po 5 kamb. (3 miegami), centr. šild. abiems butams, 2 bolleriai, graži vieta.
Mūr. 8 but. po 3½ kamb. Gražus namas, geros pajamos; įmokėti $21,000.—.
BRIGHTON PARKE:
Mūr. 2 po 6 kamb. Centr. šild. Gražūs, labai švarūs ir moderniški butai.
Mūr. 2 po 4 kamb. ir rūbų valykla. Platus sklypas, garažas.
3 namai, 5 butai. $250.— pajamų.
KITUR:
Gražus med. su 3 miegam. 45 ir Keating apyl. 40 pėdų sklypas.

ŠIMAIČIAI
Realty, Builders, Insurance
2737 West 43 St.
CLiffside 4-2390

Pirmą kartą siūloma parduoti — Oak Lawn apylinkėje — 50 pėdų sklypas, arti naujos katal. mokyklos. Taip pat pard. moderniškas mūro bungalow, arti Maria High School, apylinkėje 64th ir Francisco. Pilnas rūsys. Kaina $17,900.
J. R. Kuhnle, VIncennes 6-0024

PAJIEŠKOJIMAI

Jieškomi broliai **Antanas, Jonas, Emilius Stroliai** ir sesuo **Apolionija Strolaitc**, prieš Didįjį Karą gyv. Amerikoje. Jieško sesuo: **Monika Strolaitė Laibakonnenė, Motiejūnų km., Troškūnų paštas, Troškūnų rajonas, Lithuania.**

Panevėžio miesto. Karo metu išvykęs į Ameriką. Jieško: **Vytautas** Peida (gal Duda ar Peida, pavardė neįskaitoma). Atsiliepti šiuo adresu: **Zaigraevskij r-on, p/o V. Talcy, B. M. A. S. S. R.** (Rašyti rusiškom raidėm).

Jieškomas **Bronius Bartašius**, gyv. Kuršėnuose, Šiaulių apskr. Ankščiau gyv. Chicagoje. Jieško: **Vaclovas Rupšys, Carrera 72, No. 43-26, Medellin, Columbia, South America.**

Pajieškomas **Jočys, Leonardas**, sūnus **Stepono**, gimęs 1926 m. birželio 16 d. Utenos apskr., Aluntos valsč., Laičių kaime. Paskutiniu metu mokėsi Kauno Kunigų Seminarijoje. Jis pats ar žinantieij apie jį prašomi atsiliepti šiuo adresu: **A. Giniotis, 8714 S. Winchester Ave., Chicago 20, Ill.**

Jieškomas **Juozas Sauliūnas**, gyvenęs Ukmergės apskr., Karalinavos uk. Svarbios žinios iš Lietuvos. Jis pats arba žinantieji apie jį prašomi pranešti šiuo adresu: **Jonas Samulevičius, 63 Appleton, Toronto, Ont., Canada.** Tel. Le 2-7188.

Jieškomas **Juozas Jonaitis**, sūnus Jono, kilęs iš Adatiškių km., Ariogalos valsč. Į Ameriką atvykęs 1911 m., apsigyvenęs Brooklyno mieste. Yra svarbių žinių iš Lietuvos. Žinantieji apie jį ar jis pats prašomas atsiliepti šiuo adresu: **V. Gedgaudienė, 1505—52nd St., Kenosha, Wisconsin.**

Jieškoma sesuo **Elzbieta Remutienė**, d. Valerijonc, ir jos vaikai: Magdalena, Julija, Vincenta ir kiti. Atsiliepti šiuo adresu: **Julija Bartaševičienė, Pasvalio g-vė Nr. 31, Šiaulių miestas, Lithuania.**

JONO IR ANGELINOS ANDRIULIŲ IR JŲ ŠEIMOS

MICHIGAN FARM SŪRIS

Fountain, Michigan

Jūs esate namuose ar kur keliaujate, visuomet reikalaukite Michigan Farm sūrio. Šis sūris jau per ilgus metus gaminamas Jono ir Angelinos Andriulių ir jų šeimos, Fountain, Mich.

Šis sūris yra gaminamas pagal receptą, atsivežtą iš Lietuvos, ir bus gaminamas tik Andriulių ir jų šeimos. Tas jums užtikrina gerą kokybę ir jūsų mėgiamą skonį. Šis sūris taip yra mėgiamas lietuvių, kad jo didelius kiekius siunčia ne tik į Chicagą, bet ir visą Ameriką ir Kanadą. Chicagoje visą laiką tą sūrį atstovauja ir ateityje atstovaus Stasys ir Marija Metrikiai. Jų adresas:

FARM FOOD COMPANY
1804 West 47th St., YArds 7-8393

REAL ESTATE

Gerai ir pigiai pirksite ir parduodami uždirbsite.

A. BUDRECKAS, REALTY
4081 Archer Avenue
Tel. — LA 3-3384

Prieš pirkdami ar parduodami namus, biznius, sklypus ar ūkius atlankykite mus

KUTRA-NORKUS REALTY
REAL ESTATE-INSURANCE
NOTARY PUBLIC
2405 West 51 St.
WAlbrook 5-5030
PRospect 8-3579 (vak. ir sekmad.)

Šioje nejudomo turto pardavimo įstaigoje perkant ar parduodant, jūsų laukia greitas ir teisingas patarnavimas.

NORVILA
REAL ESTATE SALES
2600 W. 59th St. Tel. Prospect 8-5454

Naujas puikiai įrengtas 4½ kamb. mūr. bungalow Gage Parke. Tiktai $17,000. Šaulys.

4 mieg. mūr. namas, 8 m. senumo. Rūsy dar atskiras puikiai įrengtas butas iš 3 k., atomatiškas alyva šild., garažas. Tarp Pulaski — Kedzie, arti 51st St. $19,300. A. Reklaitis.

Marquette Parke prie labai gero susisiekimo, mūr. bungal. 5 k., 3 k. butelis viršuje, karštu vand. gazu šild., dvigubas garažas. Kaina — $19,500. A. Sirutis.

Geras 2-jų augštų po 7 kamb. mūras su 2 kamb. ir vonia rūsyj, Marquette Parke. Komb. alium. langai ir sieteliai. Teisingai įkainuota. K. Volodkevičius.

Marquette Parke puikus 2 po 6 k. mūr. namas. Abu butai liuosi užėmimui. Autom. karštu vand. šild., dvigubas mūro garažas. $30,500. K. Juknis.

Brighton Parke 2 po 5 k. mūr. namas. Autom. gazu šild., 30 pėdų sklypas. Uždari porčiai, dvigubas garažas. $26,000. Linas.

P. LEONAS
REAL ESTATE
2735 West 71st Street
Visi telefonai: WAlbrook 5-6015

MARQUETTE PARKE arti gero susisiekimo, krautuvių ir mokyklos parduodamas augštas pajamas, $18,000 į metus, nešantis apartmentinis namas. Kaina tik $85,000.

VENTA
REAL ESTATE
4409 S. Fairfield Ave.,
LA 3-3881, LA 3-9027

PARDUODAMAS MAŽAS ŪKIS — TINKAMAS PENSININKAMS. 35½ akrų žemės, 8 kamb. namas, centrinis apšild., šiltas ir šaltas vanduo, tualetas viduje, 2 barnes, vištidė, sodnas — pačiame mieste, tarpe 2-jų kelių — vieškelio 32 ir kelio "T", ir 600 pėdų pagal ežero pakrantės, 79 mylios į šiaurę nuo Green Bay, highway 32. Savininkas išvyksta apsigyventi Floridoje. Kaina **$7,500. AGNES AND STEVE'S RESORT, Townsend, Wisconsin.**

Nejud. turtų pirkimas-pardavimas bei valdymas. Paskolų parūpinimas.
VISŲ RŪŠIŲ APDRAUDIMAI
J. BACEVIČIUS
"Varpas" Real Estate
General Insurance, Notary Public
5916 S. Western Ave.
REp. 7-6886 arba HEm. 4-7085

CICERO. Bargenas. 2-jų butų mūrinis 5 ir 6 kmb. Apylinkėje 50th ir 16th St. Karštu vandeniu alyva apš. Rūsys. $22,900; įmokėti $6,000. SVOBODA, 6013 Cermak Rd. BIshop 2-2162.

ROSELANDE parduodami 2 namai ant 62 pėdų sklypo. 1 mūrinis—naujas, 2 mieg. k., pilnas rūsys; antras namas medinis, 2 mieg. k., porčiai, rūsys. Garažas. Kaina $26,000 už abu; galima pirkti atskirai. Sav. išsikelia iš Chicagos. Tel. INterocean 8-8738, po 6 v. v.

MISCELLANEOUS
Įvairūs Dalykai

LIET. APDRAUDŲ AGENTŪRA
Visų rūšių apdraudos. Automobilių finansavimas. Notariatas. Valstybės patvirtintos kainos.
Prieš darydami apdraudas kitur pasiteiraukite pas mus.
JONAS KIRVAITIS,
WAlbrook 5-5671
INTERSTATE INSURANCE AGENCY
6108 S. Ashland Ave., Chicago 36, Ill

ŠILDYMAS
A. Stančiauskas instoliuoja visų geriausių Amerikos firmų gazu ir alyva kūrenamus pečius (furnaces), visų dydžių oro vėsintuvus (Air conditioners) ir atlieka visus skardos darbus.
1546 S. 49th COURT, CICERO
Tel. OLympic 6-0775 nuo 8 val. ryto iki 5 val. vakaro.
Telefonas nuo 5 val. vakaro: OLympic 2-6752

J. BREIVE and SON
CONSTRUCTION COMPANY
1442 S. 48th Ct., Cicero 50, Ill.
Statome naujus namus ir garažus. Atliekame visokių trobesių ir patalpų įvairius remonto darbus, skubiai, gerai ir pigiai.
Šaukite DAnube 6-2793 nuo 9 val. ryto iki 7 val. vakaro.
Tel. OLympic 2-5121 nuo 6 val. vakaro iki 11 val. vakaro.

REAL ESTATE

8 kamb. rezidencija, 2 autom. garažas. Karštu oru, alyva pašild. Arti 67th ir S. Union. Bargenas — $9,750; įmokėti $3,500. WEntworth 6-0577.

P. STANKOVIČIUS
REAL EST. ir INSUR. BROKERIS
LIETUVIŲ AUDITORIJA
3133 So. Halsted St.
Ph. DAnube 6-2793
Padeda pirkiti - parduoti namus, ūkius, biznius. Parūpina paskolas draudimus ir daro vertimus. Tvarko imigracijos dokumentus. Ofisas atdaras kasdien nuo 10—7.

BRIGHTON PARKE
$3,000 įmokėti. Vieno augšto medinis namas su rūsiu. 2 butai po 4 kambarius. Centrinis gazu apšildymas. 2551 W. 47th St.
LAfayette 3-1083.

PIRKITE ir parduokite savo nekilnojamą turtą per mano įstaigą. Naudokitės mano teisingu patarnavimu.
E. KURŠIUS
REAL ESTATE SALES
REpublic 7-6232

$3,000 įmokėdami pirksite moderniską mūrinį namą — 2 butai 5 ir 5 kamb. Rūsys. Garažas. Tuojau galima užimti. 2 blokai nuo Western Electric. SVOBODA, 3739 W. 26th St. LAwndale 1-7038.

BUILDING & REMODELING

VIKTORAS ŠIMAITIS
General Contractor
Stato rezidencinius ir komercinius namus; pasiūlo sklypus; rekomenduoja planus; išrūpina statybos kreditus. Skambinti vak.: VI 7-4229 arba rez. tel. BI 7-3340. Kreiptis —
ŠIMAIČIAI
Realty - Builders - Insurance
2737 West 43rd Street

KONTRAKTORIUS
STANDARD BUILDERS, INC.
2523 W. 69 st. Chicago 29, Ill.,
PRospeckt 8-3792
A. GINTNERIS — pirmininkas
V. F. PETRAUSKAS — stat. vedėjas
Lietuvių Statybos Bendrovė:
- stato namus pardavimui,
- priima užsakymus,
- atlieka remonto darbus,
- įrengia aluminijaus langus ir duris.

ANTANAS LUKAS IR SŪNUS
2717-19 West 71st Street
BUILDING CONTRACTORS
Stato naujus namus, atremontuoja senus. Kreipkitės:
Tel. — HEmlock 4-5881

LIETUVIŲ STATYBOS BENDROVĖ
MŪRAS
Builders, Gen. Contractors
Atlieka planavimo ir statybos darbus gydytojų ofisų, gyvenamųjų ir viešųjų pastatų. Namų įkainavimas ir įvairūs patarimai nemokamai.
Kreiptis šiuo adresu:
JONAS STANKUS
Kasdien nuo 8 val. ryto iki 6 val. p. p. Kitu laiku susitarus
Tel. PRospect 8-2013
6800 SO. CAMPBELL AVE.,
Chicago 29, Illinois

Statome NAMUS IR GARAŽUS
ir atliekame visus statybos ir pertvarkymo (remodeling) darbus.
MASTER BUILDERS
General Contracting Co.
(Sav. V. Sodeika ir J. Skorubskas)
1600 S. 48TH CT., CICERO 50, ILL.
Tel. OLympic 2-7381; TO 3-4236

AUTOMOBILES — TRUCKS
Automobiliai — Sunkvežimiai

VIKTORO KOŽICOS
lietuviška gazolino stotis ir auto taisymas
Atliekami motoro remontai, lyginimo dažymo darbai ir keičiamos dalys
CALL-ME-MOTORS CO.
5759 S. WESTERN AVE. PR 8-9533

PROGOS — OPPORTUNITIES

RŪBŲ VALYKLA—Skalbykla — abažiūrų valykla. Vienintelė abažiūrų (lampshade) valykla pietinėj miesto daly. Išmokysime. Kampas 31st St. ir Union Ave. Tel. CAlumet 5-5306.

HELP WANTED VYRAI

MACHINE OPERATORS
Experienced on Automatic Machines other than Punch Press or Drill Press. All Shifts. $1.92 per Hour to Start. Steady, Good Working Conditions and Liberal Benefits.
Borg & Beck Div.
BORG WARNER CORP.
5950 West 66th Street
POrtsmouth 7-7500

TOOL AND DIE MAKERS
Experienced. Nite Shifts.
$2.92 per Hours plus Shift Premium.
Steady, Good Working Conditions and Liberal Benefits.
Borg & Beck Div.
BORG WARNER CORP.
5950 West 66th Street
POrtsmouth 7-7500

MACHINISTS
All around job shop experience
Day work. Overtime
Year around work
H. & K. MFG. CO.
4646 S. Western Ave.

DĖMESIO
CALF SKINNERS
VEAL BONERS
Augščiausias atlyginimas. Nuolatinis darbas tinkamiems vyrams.
P. J. HARTE & SONS
856 W. Fulton CHesapeake 3-6499

HELP WANTED — MOTERYS

Reikalinga šeimininkė arba auklė. Gyventi vietoje. Sugebančiai mergaitei ar moteriai puiki vieta malonioje North Side šeimoje. Trys vaikai. Atskiras kambarys. Geriausias atlyginimas. Nuolatinis darbas. Reikia nors kiek kalbėti angliškai. Skambinti SHeldrake 3-6651.

REIKALINGA moteris nuolatiniam namų darbui, virimui ir t. t. Kamb., išlaikymas, geras atlyginimas. Taip pat reikalinga moteris valymo darbui 3 d. į sav.; geras atlyginimas. North Sidėj.
Tel. WHitehall 4-1188

GYDYTOJŲ ŠEIMAI reikalinga sąžininga moteris prie vaikų. Susitarimui skambinti —
RE 7-8818

IŠNUOMUOJAMA

IŠNUOMOJAMAS 6 kmb. butas. Garu apšildomas.
3231 So. Emerald Ave.

IŠNUOM. 6 KAMB. apšild. butas Marquette Parko kolonijoje.
WAlbrook 5-0163

IŠNUOM. ŠVIESUS kambarys su atskira vonia. Taip pat ir garažas.
6922 S. Rockwell St.

IEŠKO NUOMUOTI

Reikalingas kambarys nedirbančiam asmeniui, prie mažos, ramios šeimos, su galimybe naudotis virtuve. Tel. GRovehill 6-6531.

HELP WANTED — MALE

REIKALINGI DARBININKAI PIENINĖJE
Nuolatinis visų metų darbas. Atlyginimas — $2.29 iki $2.97 į valandą. Bonus už naktinį darbą. Bonus už sekmadienį darbą. Patyrimas nebūtinas, imsime sąžiningus darbininkus
Daug priedų darbininkams. Kreiptis į
SIDNEY WANZER & SONS, INC.
130 W. GARFIELD ĮSTEIGTA 1857

Inžinieriai projektuoja

(Atkelta iš 4 pusl.)

tų stipendiją ir lituanistui, nes technikai ir taip studijuoja, o lituanistai mažai kas ryžtasi. Tačiau šis siūlymas nepraėjo. Gruzdys vėliau tvirtino, kad netrukus jis pradėsiąs akciją šiam sumanymui įvykdyti.

Chicagos skyriaus spaudos sekcijos vardu Vintartas pasiūlė ir suvažiavimas priėmė nutarimą įsteigti leidinių Fondą, kuriam skyriai rūpintų lėšų išleisti būtiniems sąjungos leidiniams. Taipgi suvažiavimas nutarė žengti priekin techninių terminų žodyno sudaryme.

Tas Clevelando skyriaus užsimotas didelis darbas, ligi šiolei buvo tęsiamas "Technikos žodžio", jo iniciatoriams pristačius daugiau tūkstančio įvairių sričių terminų. Dabar suvažiavimas nutarė tuo reikalu sudaryti dvi komisijas. Pirmoji — taisyklių ir darbo komisija, kuri paruoš žodyno rengimo ir jo apimties planą bei telks lėšas. Antroji komisija — tai Vyriausia terminologų komisija, ir ją sudarys kiekvienos srities žinovai ir bent trejetas kalbininkų.

Nauja "valdžia"

Pagal jau esamą tradiciją, kad naujoji valdyba renkama iš tos vietos, kurioje vyksta suvažiavimas, į valdybą išrinkti Philadelphijoje ir netoli jos gyvenantieji nariai. Į valdybą išrinktas prof. A. Jurskis, K. Rimkus, M. Birulis, J. Stelmokas, J. Šatas, K. Gasparėnas ir Br. Elsbergas. Nors šių eilučių rašymo metu pareigomis jie dar nebuvo pasiskirstę, bet visas suvažiavimas neabejojo, kad naujuoju pirmininku bus prof. A. Jurskis.

Revizijos komisijon išrinkti newyorkiečiai: V. Švipas, K. Krulikas ir Č. Tamašauskas. Į Garbės teismą: B. Galinis, J. Mikalauskas ir K. Kriščiukaitis.

Bendros nuotaikos rodė, kad sekantis sąjungos suvažiavimas įvyks New Yorke.

Lygiagrečiai buvo aptarti ir Pas. liet. inž. ir architektų sąjungos reikalai. Valdomieji organai bendru nutarimu palikti tie patys dar dvejiems metams. Sąjungos valdybai vadovauja vienas jos steigėjų ir energingųjų darbuotojų — prof. J. Šimoliūnas.

Buvęs sąjungos pirmininkas dipl. inž. B. Galinis, perduodamas organizacijos vairą naujai valdybai, padėkojo su juo dirbusiems, o ypač centro sekretoriui dipl. inž. J. Vasiui. Naujajai valdybai jis linkėjo sėkmingai plėsti veiklą, juo labiau, kad dabar jau sąjunga yra įkorporuota ir užbaigusi savo organizacinį laikotarpį. Dabar turi prasidėti darbo laikotarpis. Prof. Jurskis — naujasis pirmininkas tiek suvažiavimo posėdį uždarant, tiek paskui vakare įvykusiame bankete, apie ateitį kalbėjo viltingai, nors, kaip jis sakė, "kiekvienas žengdamas prie arklo, yra susijaudinęs, prisibaimindamas, kad neišvarytų prastesnės vagos už savo pirmtakūną".

Jaukus banketas užbaigė dvie jų dienų darbingus posėdžius, sutraukdamas nemaža suvažiavimo dalyvių ir jų svečių. Operos solistė Juzė Augaitytė padainavo lietuviškų dainų ir operos arijų.

Ar Marija apsireiškė Lietuvoje
Atsakymą rasite J. Budzeikos knygutėje

MARIJOS APSIREIŠKIMAI ŠILUVOJE

Kaina 40 centų

Ją galite gauti

"DRAUGE"

2334 So. Oakley Ave.

CHICAGO 8, ILL.

Chicagoje.

A. L. R. K. Federacijos sukakties minėjimas

Amerikos Lietuvių Romos Katalikų Federacijos 50 metų sukakties minėjimas Chicagoje įvyks š. m. rugsėjo 23 d. šia programa:

10:45 val. šv. mišios su pamokslu Marquette Parko lietuvių parapijos bažnyčioje;

3 val. popiet akademija su paskaita ir menine dalimi Šv. Kaizmiero Seserų Kongregacijos senojoj salėj (2601 W. Marquette Rd, Chicago 29, Ill.).

L. Šimutis skaitys paskaitą apie Federacijos veiklą ir jos nuveiktus darbus.

Meninę dalį atliks Aldona Lankutytė, Rūta Lukoševičiūtė ir Jonas Vaznelis, akompanuojant Marijai Mondeikaitei.

Kviečiame visus lietuvius katalikus dalyvauti šioje taip labai reikšmingoje šventėje.

Valdyba

Šachmatų turnyras Detroite

Tuo pačiu metu, kada Detroitan buvo suvažiavę Šiaurės Amerikos lietuviai sportininkai savo šeštosioms žaidynėms, šiame automobilių mieste trys mūsų šachmatininkai garbingai gynė lietuvių vardą prie šachmatų lentų.

Tas savaitgalis į Detroitą sutraukė apie 70 žaidėjų iš įvairių JAV vietovių, kurių tarpe buvo matomi ir mūsiškiai Povilas Tautvaiša, Kazys Jakštas (abu iš Chicagos) ir Kazys Škėma (iš Detroito). Čia jie varžėsi neseniai mirusio, Rostove prie Dono gimusio, Prancūzijos didmeisterio S. Tartakoverio pagerbimui suruoštame turnyre.

Čia mūsų daugkartinis Chicagos ir Illinois šachmatų meisteris Povilas Tautvaiša, šiais metais švenčiąs savo 40 metų amžiaus ir 25 metų aktyvaus šachmatų veikimo sukaktį, sukovojo tikrai puikiai, pasidalindamas II ir III vietas su JAV rinktinės antrosios lentos žaidėju Bisquier. Jis surinko 6½ taško, pralaimėdamas pirmosios vietos laimėtojui Donald Byrne ir lygiomis sužaisdamas su Grombacheriu.

Kiti du lietuviai — jaunasis Jakštas ir Škėma — taip pat pasiekė dėmesio vertus laimėjimus, surinkdami 5½ taško ir pasidalindami VII, VIII ir IX vietas. Pažymėtina, kad Jakštas trečią kartą iš eilės sutvarkė du kartus Chicagos pirmenybes laimėjusį ukrainietį M. Turjanski.

Turnyre pirmuoju išėjo Donald Byrne, surinkęs 7½ taško iš 8 galimų. Šis šachmatininkas yra vienas geriausių Jungtinėse Amerikos Valstybėse ir žaidžia rinktinės trečioje lentoje.

Turnyro pirmųjų vietų laimėtojų eilė yra sekanti: I — Donald Byrne (7½ taško); II — III — Tautvaiša, Bisquier (6½ taško); IV, V, VI — Shippman, Mengarini, Poppel (6 taškai). Laimėtojai buvo atžymėti neblogomis premijomis: pirmai vietai atiteko $500 ir graži statula, antrai — $175 ir trečiai — $75.

Edv. Šulaitis

Windsor, Ont.

Keičiasi gyventojai

Rugsėjo 3 d. iš Windsoro kolonijos išvažiavo į JAV Antanas Patašius. Čia jis turėjo valgyklą ir gerai vertėsi. Yra labai veiklus. Būdamas Šiaurės Kanadoje, Norandoje, balsų dauguma išrinktas valdybon. Ten ilgą laiką buvo apylinkės valdybos pirmininku. Kaikurį laiką gyveno Londone, Ont. Čia buvo LB apylinkės valdybos pirmininku. Surengė daug pobūvių ir linksmavakarių. Prieš kiek laiko nuvykęs Chicagon vedė Rožę Juciūtę. Gaila mums windsoriečiams lietuviams, kad netekome gero, draugiško žmogaus. Linkime jaunavedžiams gražaus, laimingo gyvenimo ir įsijungti naujoj vietoj į lietuvišką darbą.

Z. T.

A. A.

ANTANAS LASKOWSKY

Gyveno 2059 Evergreen Ave.

Mirė rugsėjo 9 d., 1956, sulaukęs 79 m. amžiaus. Gimė Lietuvoje.

Amerikoje išgyveno 35 m.

Pasiliko dideliame nuliūdime brolis Adomas Laskowsky, kiti giminės, draugai ir pažįstami.

Kūnas pašarvotas Bormann koplyčioje, 16th Ave., arti Lake St., Melrose Park, Ill.

Laidotuvės įvyks ketvirtadienį, rugsėjo 13 d., iš koplyčios 8:30 val. ryto bus atlydėtas į Sacred Heart parapijos bažnyčią, Melrose Park, kurioj įvyks gedulingos pamaldos už velionies sielą. Po pamaldų bus nulydėtas į Queen of Heaven kapines, Hillside, Ill.

Nuoširdžiai kviečiame visus giminės, draugus ir pažįstamus dalyvauti šiose laidotuvėse.

Nuliūdęs — BROLIS

Laidotuvių direktorius Bormann. Tel. FIlmore 4-0714.

GUŽAUSKŲ

BEVERLY HILLS GELINYČIA
Geriausios gėlės dėl vestuvių, bankietų, laidotuvių ir kitų papuošimų.
2443 WEST 63RD STREET
Tel. PRospect 8-0833 ir PR 8-0834

Skelbtis "DRAUGE" apsimoka, nes jis yra plačiausiai skaitomas lietuvių dienraštis, o skelbimų kaina yra prieinama visiems.

Laiškas redakcijai

Atsakyme į V. Brilingo laišką, kuris buvo įdėtas "Draugo" š. m. nr. 28, padėtas ir Gautingo šalpos komisijos, parašas. Per klaidą praleista pastaba, kad **šalpos komisija pasirašydama atsako vien tik tai, kiek tai liečia šalpą ir ten minimą spaudą.** Visa kita — ne šalpos komisijos kompetencijoje arba jai nežinoma, pvz. ten minimas Lietuvos keikimas.

Su augšta pagarba
Gautingo Sanatorijos Šalpos Komisija

Akis į dangų žvairuoja, kojos svetiman kluonan važiuoja. Galvos nepramuši, senam žmogui nusilenkdamas. Žodis žvirbliu išlekia, o jaučiu sugrįžta.

Mūsų liaudies išmintis

---

tisais šimtmečiais yra pasakę apie Marią? Apie tai rasite naujai iš spaudos išėjusioje poeto **A. Tyruolio** paruoštoje Marijos antologijoje, pavadintoje:

Aušros žvaigždė

Čia sudėta 58 didžiųjų poetų eilėraščiai, poetų, atstovaujančių 15 tautų. Čia randami tokie pirmaujantieji kūrėjai, kaip Dante, Byronas, Chestertonas, Goethe, Heine, V. Hugo, Gertrud von Le Fort, Longfellow Maironis, Mickevičius, Milašius, Miltonas, Gabriel Mistral, Poe, Puškinas, Kilke, Šekspyras, Šileris, Unamuno, Verlaine ir daugybė kitų.

Tai poezijos antologija, kuri nesenstą, kurios vertė ir po keliasdešimt metų bus svarbi, kaip šiandien. **Kaina $2.00.**

Užsakymus kartu su pinigais siųskite:

DRAUGĄ
2334 S. Oakley Ave.
CHICAGO 8, ILL.

A. A.

DARIUS ALBERTAS VENGRIS

Gyv. 7202 S. Claremont Ave.

Mirė rugs. 10 d., 1956, 9:15 val., sulaukes 3 mėn. amžiaus. Gimė Chicago, Ill.

Pasiliko dideliame nuliūdime tėvai Albertas ir Nijolė, ir kiti giminės.

Kūnas pašarvotas A. Petkaus koplyčioje, 6812 S. Western Ave.

Laidotuvės įvyks ketv., rugs., 13 d., iš koplyčios 9:30 val. ryto bus nulydėtas į Šv. Kazimiero kapines.

Nuoširdžiai kviečiame visus: gimines, draugus is pažįstamus dalyvauti šiose laidotuvėse.

Nuliūdę: Tėvai.

Laidotuvių direktorius Antanas Petkus. Tel. GRovehill 6-2345.

A. † A.

TEKLEI JOCIENEI

mirus, jos seseriai Onai Vaičienei bei jos šeima ir Jočių šemai, netekusiems mylimos sesers, žmonos ir motinos didžio liudėsio valandą reiškia giliausią užuojautą

Dr. B. Matulionis su vaikais Nijole, Iua, Algiu ir Mindaugu ir Apolionija ir Juozas Vitkai

PIRKITE DABAR TIESIOG NUO MR. NELSON,
SAVININKO
SAINT CASIMIR MONUMENT CO.
3914 West 111th Street
Vienas blokas nuo kapinių.
Didžiausias Paminklams Planų Pasirinkimas mieste!
Telef. — CEdarcrest 3-6335

LIŪDĖSIO VALANDOJ
Šaukite
MAŽEIKA & EVANS
LAIDOTUVIŲ DIREKTORIAI
6845 So. Western Ave. Air Conditioned koplyčia
REpublic 7-8600 — 7-8601 Automobiliams vieta
Tiems, kurie gyvena kitose miesto dalyse; gausime koplyčią arčiau jūsų namų.

ANTHONY B. PETKUS
LAIDOTUVIŲ DIREKTORIUS
6812 SO. WESTERN AVE. 1410 SO. 50th AVE.
CHICAGO, ILL. CICERO, ILL.
Telefonai — GRovehill 6-2345 arba TOwnhall 3-2109

JOHN F. EUDEIKIS
LAIDOTUVIŲ DIREKTORIUS
TRYS MODERNIOS KOPLYČIOS
4605-07 South Hermitage Avenue
Tel. YA 7-1741-2 ir LA 3-9851
4330-34 South California Avenue
Telefonas LA 3-0440 ir LA 3-9852
AMBULANCE DIENĄ IR NAKTĮ

SEKANTIEJI YRA NARIAI CHICAGOS LIETUVIŲ LAIDOTUVIŲ DIREKTORIŲ ASOCIACIJOS

Ambulansų patarnavimas dieną ir naktį. Reikale šaukite mus.

Mes turime koplyčias visose Chicagos ir Roselando dalyse ir tuojau patarnaujame

PETRAS BIELIŪNAS
4348 S. CALIFORNIA AVE. Tel. LAfayette 3-3572

ANTANAS M. PHILLIPS
3307 S. LITUANICA AVE. Tel. YArds 7-3401

PETRAS P. GURSKIS
659 West 18th STREET Tel. SEeley 3-5711

ALFREDAS VANCE
177 WOODSIDE Rd., Riverside, Ill. Tel. OLympic 2-5245

POVILAS J. RIDIKAS
3354 S. HALSTED STREET Tel. YArds 7-1911

LEONARDAS F. BUKAUSKAS
10821 S. MICHIGAN AVE. Tel. COmmodore 4-2228

JURGIS F. RUDMIN
3319 S. LITUANICA AVE. Tel. YArds 7-1138-1139

VASAITIS — BUTKUS
1446 S. 50th AVE., CICERO, Ill. Tel. OLympic 2-1003

ŽIGMUND (ZUDYK) ZUDYCKI
1646 W. 46th STREET YArds 7-0781

STEPONAS C. LACKAWICZ
2424 W. 69th STREET REpublic 7-1313
2314 W. 23rd PLACE Virginia 7-0672

NIJOLĘ IR ALBERTĄ VENGRIUS,

mirus sūneliui DARIUI, giliai užjaučia

Julija ir Kostas Volodkevičiai

Mirus mūsų brangiai kolegei

A. † A.

dant. gyd. **JANINAI VIKTORIJAI ŽEMAITIENEI,** buv. Vyt. Didž. Un-to Stomatologijos ir Dentiatrijos katedros asistentei, velionės vyrui PIJUI ir sūnui BENEDIKTUI bei visiems giminėms reiškiame širdingiausią užuojautą ir drauge liūdime.

Liet. Dantų Gydytojų Sąjunga Chicagoje

A. A.

JONAS USORIS

Gyveno 16676 Whitcomb, Detroit, Mich.

Mirė rugs. 1 d., 1956, sulaukęs 65 m. amžiaus. Buvo atlaikytos gedul. pamaldos Dievo Apvaizdos bažnyčioje. Kleb. kun. M. Kundrotas ir kun. J. W. Stanevich atnašavo šv. Mišias. Palaidotas rugs. 4 d. Holy Sepulchre kapinėse.

Velionis buvo kilęs iš Rundžių kaimo, Žemaitkiemio parapijos, atvyko iš Lietuvos 1910 m.

Pasiliko nuliūdime žmona Veronika, sūnus Juozas, marti Elena, dukra Veronika Mičiuta ir 8 anūkai.

Reiškiame nuoširdų ačiū kleb. kun. M. Kundrotui, kun. J. W. Stanevich už rūpestingą patarnavimą, Petrui Tumėnui, Juozui Sabaliui, gyvenantiems New Yorke, už amžinas šv. Mišias, visiems aukavusiems šv. Mišias, gėles. Grabnešiams ir visiems, kas tik kuomi prisidėjo prie a. a. Jono Usorio šermenų, didelis ir nuoširdus ačiū.

Nuliūdę: Žmona Veronika, sūnus Juozas su žmona ir dukra Veronika Miciuta.

Mūsų mieliems

NIJOLEI IR ALBERTUI VENGRIAMS, gilaus skausmo valandoje, jų brangiam sūneliui DARIUI mirus, reiškiame nuoširdžią užuojautą.

Čarneckų šeima

Mielam draugijos nariui

GUSTAVUI A. LEKŠUI,

jo motinai mirus gilią užuojautą reiškia

Maž. Lietuvos Lietuvių Draugijos Valdyba

Mielus Nijolę ir Albertą VENGRIUS, skaudaus liūdėsio valandoje, mirus jų sūneliui

A. † A.

DARIUI,

nuoširdžiai užjaučia ir kartu liūdi

Birutė ir Petras Šileikiai

ALGIRDAS LANDSBERGIS

KELIONĖ

V. Adamkevičiaus aplanka

Užsakymus su pinigais siųskite:
259 psl., kaina $2.50
DRAUGAS, 2334 S. Oakley Ave., Chicago 8, Ill.

Šios nuostabios ir nepaprastos knygos personažus šitaip įvertina rašytojas Gliauda: "...Weissas — paniekintas niekintojas, bet turįs savyje Fra Angelico angelų varsų gamą, Tatjana—nesuprantanti sielos sąvokos, bet mylinti skaisčia meile. Pagaliau Julius... pasiligęs skaistumo ir nesuvokiąs jo esmės, drąsus be drąsos, nesuprantąs pavojaus beprotšėjimo procese".

Perskaitę dienr. "Draugą", duokite jį kitiems.

× **Jonas Matulionis,** Vliko pirmininkas, lankydamasis Chicagoje, įstojo nariu Lietuviškos Knygos Kluban. Ta proga jis pasiėmė Pukelevičiūtės premijuotąjį romaną, "Aštuoni lapai", kurio kalbą jis labai vertina.

× **Chicagos Augštesniojoje Lituanistikos mokykloje** mokslo metai prasidės šeštadienį, rugsėjo 15 dieną. Visi Č. A. L. mokyklos mokiniai renkasi į Šv. Jurgio parapijos pradžios mokyklą 3230 So. Lituanica Ave. 9 val. 30 min. Naujai stojantieji į Č. A. L. M. mokiniai renkasi registracijai 9 val.

× **Vida Deveikytė persikėlė** gyventi pas seseles Kazimierietes ir ruošiasi būti sesele. Vida Deveikytė buvo labai veikli moksleivių ateitininkų veikloje. Paskutiniuoju laiku ji buvo Jakšto kuopos sekretorė.

× **Don Varnas Amerikos** Legiono posto naujos valdybos įvesdinimo ceremonijos įvyks šį šeštadienį, rugsėjo mėn. 15 d. 8 val. vak. posto namuose, 6816 So. Western Ave. Bus oficiali dalis, šokiai ir vaišės.

× **Kristaus Karaliaus Laivo** naujas numeris išėjo iš spaudos. Jame rašo K. Baras, J. A. Keener, A. Tyruolis, Vl. Mingėla, vysk. V. Brizgys ir kt. Platus skyrius žinių iš katalikiškojo ir lietuviškojo pasaulio.

× **Kun. Antano Bungos** vardu į Memmingeno stovyklą Vokietijoje siuntinėjame dienraščio Draugo 2 egz. Jei kas galėtų apmokėti bent dalį tos prenumeratos, prašome kreiptis į administraciją.

× **Tautos šventės** minėjime, kuris įvyks rugsėjo mėn. 16 d. Lietuvių Auditorijoje, meninę programą išpildys Danutė Stankaitytė ir Ateities tautinių šokių vienetas, kuriam vadovauja Bruno Shotas.

× **Prof. Vl. Jakubėnas** akompanuos sol. Danai Stankaitytei dainuosiančiai solo Rugsėjo 8 d. minėjime, kuris įvyks rugsėjo 16 d. 2 val. Lietuvių auditorijoj.

× **Izidor. Vasyliūnas,** smuikininkas, buv. Kauno Konservatorijos profesorius, dalyvaus Chicagos Ateitininkų rengiamam koncerte, kuris įvyks rugsėjo 22 d. 7:30 val. vak. Western Ballroom salėje.

× **Už sielą a. a. kun. kanauninko Felikso Martiišaus,** Prienų gimnazijos steigėjo, bus atnašaujamos šv. mišios rugsėjo 16 d. 9 val. T. T. Jėzuitų koplyčioje, 5541 So. Paulina Ave.

× **Barbora Nutautas** su dukra Silvia išvyko atostogoms į California pas sūnų. Jos sūnus Jonas, aeronautikos inžinierius, dirba atsakingose pareigose Los Angeles miete.

× **Dr. Jonas Jurgilas** išlaikė nustatytus egzaminus ir galės laisvai verstis medicinos praktika. Artimieji egzaminus išlaikiusiam daktarui linki daug sėkmės.

× **Stasys Baranauskas** bus pagrindinis solistas savo išleistuvių koncerte, kuris įvyks šio mėnesio 29 d. 7:30 val. popiet Maria Augšt. mokyklos salėje.

× **Lietuvių tautinių šokių šventei ruošti** komitetas sudarytas iš pirm. Bruno Shotas ir narių J. Kreivėno, Z. Dailidkos, J. Jasaičio (Lietuvių Bendruomenės Chicagos apygardos valdybos atstovas), J. Kudirkos, inž. E. Bartkaus, Josefinos Miller, teisėjo Alf. Wells, Step. Kazanauskaitės, St. Daunio. Komiteto sekretorėm su sprendžiamuoju balsu pakviestos Albina Poškienė ir Agnė Jasaitytė.

Pirmame komiteto posėdyje aptarti artimiausieji darbai ir pasiskirstyta pareigomis. Komiteto pirm. Bruno Shotas lietuvių tautinių šokių srityje yra pasireiškęs kaip sumanus ir energingas "Ateities" tautinių šokių grupės vadovas.

Pirmoji lietuvių tautinių šokių šventė rengiama Amerikos ir Kanados Lietuvių Bendruomenės vardu. Ji įvyks 1957 m. birželio mėn. Chicagoje. Dar šią savaitę bus parinkta tinkama aikštė. Artimiausiomis dienomis bus sudaryta tautinių šokių repertuaro komisija.

× **Stasė Liuberskytė-Paulionienė,** gyv. 2444 W. 46th Place, Chicago, Ill., išlaikė nustatytus egzaminus ir gavo teisę verstis registruoto farmacininko praktika Illinois valstybėje.

St. Paulionienė baigė Kauno Aušros Mergaičių Gimnaziją 1938 metais ir tais pačiais metais įstojo į Vytauto Didžiojo Universiteto Medicinos Fakulteto Farmacijos skyrių, kurį sėkmingai baigė ir įsigijo Chemiko-Farmacininko diplomą 1943 metais. Atsidūrusi tremtyje ir sulaukusi karo pabaigos St. Paulionienė nedelsdama įsijungia į pedagoginį ir visuomeninį darbą, dėstydama tremties gimnazijose chemiją, dalyvaudama choruose ir nuolat dirbdama stovyklų vaistinėse.

1949 metais emigravusi į Ameriką, St. Paulionienė nepametė vilties grįžti prie savo profesinio darbo ir po poros metų nuolatinio jieškojimo ir didelių pastangų pagaliau pradeda dirbti Taft Pharmacy vaistinėje New Haven, Conn., kur iš vaistinės vedėjo J. Dugan gavo išsamias informacijas apie JAV vaistinių darbo metodus ir teisinę padėtį. Paaiškėjus, kad Illinois yra vienintelė valstybė, kuri pripažįsta Lietuvos Universiteto farmacininkų diplomus, St. Paulionienė 1954 metais persikelia iš New Haven, Conn., į Chicagą ir atlikusi dar trūkstamą stažo dalį St. Elizabeth Hospital vaistinėje gauna leidimą laikyti egzaminus reigstruoto farmacininko teisėms įgyti. Chicagoje be darbo vaistinėje St. Paulionienė baigė Hynes School of Pharmacy, kurios baigimas labai daug padėjo egzaminų sėkmingumui.

Malonu, kad dar vienas lietuvis tremtinys nebodamas sunkių sąlygų nepabijojo didelio darbo ir įsigijo farmacininko praktikos teises. Sveikindami St. Paulionienę su pasisekimu, linkime jai sėkmės ir laimės dirbant savo profesijoj.

STANLEY J. FALCON

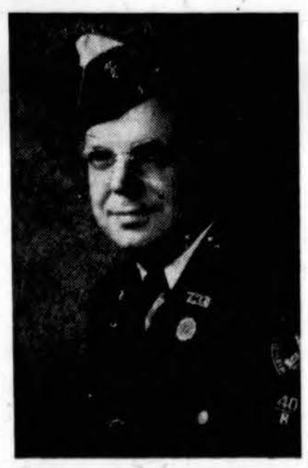

Naujas 4-to American Legion apskričio vadas, kuris užima Jono Paukščio vietą. Trečiadienį, rugs. 19 d., 1956 m., jis bus įvesdintas į savo naujas pareigas. Priesaiką priims **Jurgis Jonikas,** legiono kapelionas ir Lietuvos Vyčių Illinois-Indiana apskričio pirmininkas. To pačio apskričio teisių žinovas yra teis. Alfonsas Wells.

LIEPSNOJA MIŠKAI

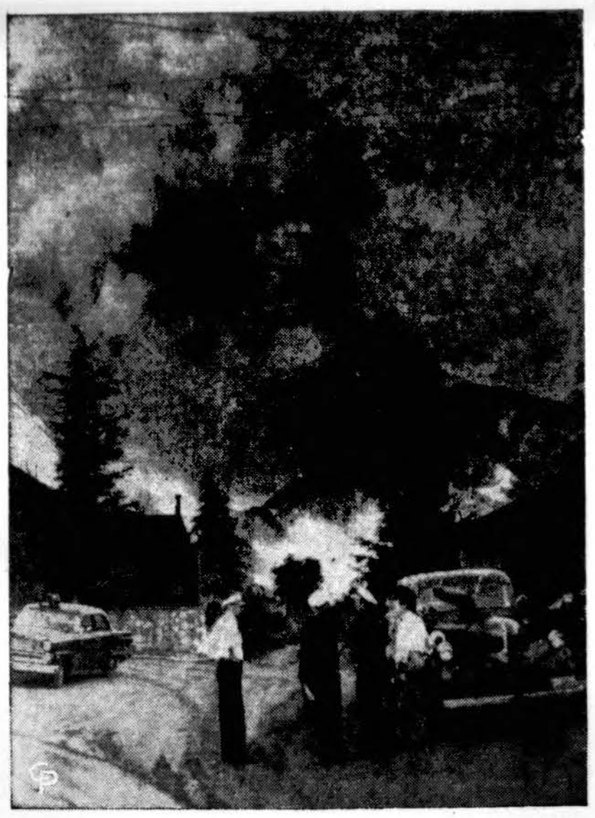

Nekontroliuojama liepsna siaučia 600 akrų miške San Gabriel kalnuose netoli Glendale, Calif. Dūmai kyla šimtus pėdų į augštį. (INS)

IŠ ARTI IR TOLI

J. A. VALSTYBĖSE

— **Apie dr. A. Ambraziejūtę-Steponaitienę** net keleta kartų spaudoje buvo pasirodžiusios klaidingos žinios. Minint L. K. Birutės d-jos sukaktuves buvo rašyta, jog dr. Steponaitienė, viena iš jos steigėjų ir pirmininkių, yra jau seniai mirusi. Kita žinelė teigė, jog ji yra žuvusi per karą. Tie pranešimai neatitinka tikrenybei — ji yra gyva ir sveika, pastoviai tebegyvena su savo vyru tame pačiame bute Kaune, kur gyveno ir prieš karą. Ji dirba Kauno ligoninėse ir ambulatorijoje. Ji susirašinėja su savo giminėmis, gyvenančiais šiame krašte.

VOKIETIJOJ

— **Dr. Z. Brinkis iš Ispanijos** buvo atvykęs į Vakarų Vokietiją dalyvauti Europos Lietuvių Fronto Bičiulių studijų savaitėj ir konferencijoj.

— **Europos Lietuvių Fronto Bičiulių pirmininku** išrinktas dr. Zenonas Ivinskis. Praėjusiais metais pirmininkavo K. Čeginskas, šią vasarą įsigijęs daktaro laipsnį.

DIDŽ. BRITANIJOJ

— **Mirė Jadvyga Novickienė.** Rugpjūčio 22 d. naktį Rochdalės ligoninėje po širdies smūgio mirė a. a. Jadvyga Peleckaitė-Navickienė, palikusi nuliūdusį vyrą, dvi dukteris ir tris sūnus.

Velionė gimė 1897 m. gegužės 6 d. Palavenės dvare, Kupiškio par., kurios bažnyčioje buvo pakrikštyta. Tėvas, dalyvavęs rusų — japonų kare, žuvo bebėgdamas į JAV. Našlė motina, augindama tris vaikus, net 25 metus tarnavo Palavenės dvare ir buvo sutaupiusi 2,000 rublių. Paskolinusi juos dvarininkui, vėliau atgavo vos 2,000 markių. Vienas jos sūnus stojo savanoriu į Lietuvos kariuomenę ir kovose dėl laisvės žuvo. Antra duktė yra likusi Lietuvoje.

Jadvyga 1924 m. ištekėjo Subačiuje už Myk. Navicko, su kuriuo susilaukė penkių vaikų, visus gražiai užauginusi ir išauklėjusi. Kadangi vyras tarnavo policijoje, apie 15 metų gyveno Klaipėdos krašte. Susitaupę kiek pinigų, Smalininkuose buvo nusipirkę užeigos namus, tačiau ilgai ten negalėjo gyventi: naciams užėmus Klaipėdos kraštą, visa šeima buvo ištremta, kai M. Navickas atsisakė šnipinėti Vokietijos naudai. "Toks galingas Reichas ir bijosi mažutės Lietuvos!", buvo jo atsakymas.

Begyvenant Biržuose, pradėjo artėti bolševikai ir Navickų šeima 1944 m. birželio mėn. pajudėjo į Vakarus. Vokietiją pasiekė spalio 9 d. ir gyveno Braunschweige bei Blomberge. 1947 m. persikėlė gyventi į Angliją. Rochdalėje įsigijo nedidelį namelį ir, visiems dirbant ir pavyzdingai sugyvenant, motina žiūrėjo namų ūkio.

A. a. Jadvyga buvo giliai pamaldi ir visa motiniška siela sielojosi savo vaikais. Kol vaikai buvo maži, ir jai buvo daugiau rūpesčio. Kai vaikai užaugo, pradėjo rimti. Nujausdama besiartinančią mirtį, dar namuose būdama perspėjo šiais metais mirsianti. Tačiau nesikrimto: girdi, vaikai jau užaugę ir jiems nereikia vargti. Pasitikėjo Dievu, kuriam taip ištikimai visą amžių tarnavo: dažnai ėjo Šv. Sakramentų, kada galėdama ir paprastą dieną nueidavo į bažnyčią išklausyti mišių.

Mirė po komplikuotos skrandžio operacijos, kai pavargusi širdis nepernešė ir sustojo plakti. Palaidota rugpjūčio 25 d. Rochdalės kapinėse po gedulingų mišių. Laidotuvėse dalyvavo gausus būrys lietuvių, o paskutines apeigas atliko ir pamokslą pasakė kapelionas kun. J. Kuzmickis.

ARGENTINOJE

— **Rosario T.T. Marijonai gražiai dirba.** Po trijų metų atvykus į Rosario tuoj pastebima, kad Rosario T.T. Marijonų veiklos dėka smarkiai keičiasi parapijos veidas. Šiandien parapijos patalpose veikia gražus vaikų darželis, kuriame yra apie 50 vaikų. Sekmadieniais bent trim pamainom rodomas kinas, į kurį suseina vaikai, ruošiami Pirmai Komunijai. Parapijos ribose veikia 15 katechetinių centrų, kurie šiais metais ruošia apie 500 vaikų.

— **Mirė Domininkas Kiela.** Rugpjūčio 15 d., sulaukęs 50 metų amžiaus, staigiai mirė Domininkas Kiela. Velionis buvo gimęs 1906 m. lapkričio 19 d. Alančių km., Vadoklių valsč., Panevėžio apskr. Argentinon atvyko 1929 m. Dirbo daugiausiai geležies pramonėje. Velionis nuliūdime paliko žmoną Oną Janulytę Kelienę ir pubrolį Stasį Kielą su šeima.

Galvokit, kas tikra, jauskit, kas gražu ir norėkit, kas gera, tada surasit kelią į malonų gyvenimą. *Platonas*

CHICAGOS ŽINIOS

Komunistų kalintas vyskupas

Chicagą pasiekė iš komunistų Kinijos išleistas katalikų vyskupas Henry Ambrose Pinger, pranciškonas misionierius. Jisai buvo uždarytas į kalėjimą 1951 m. Kalėjime jis buvo mušamas, turėjo gulėti ant grindų ir turėjo klausytis komunistų pastangų jį "atversti". Kentėdamas alkį kalėjime neteko 35 svarų. Iš jo buvo atimtos maldaknygės. Vyskupo žiniomis, kalėjime dar pasiliko 10 amerikiečių: 5 katalikų kunigai liuteronų pastorius, du lakūnai ir du civiliai.

Pasitarimas — kaip sugauti žudikus

Chicagoje įvyko pasitarimas valstybės, apskrities ir miesto policijos atstovų, kuriems yra pavesta jieškoti žudikų, atėmusių gyvybę trims berniukams, dėl kurių mirties jau kuris laikas kaip jaudinamasi. Blogiausia, kad policija nesurado jų nužudymo priežasties, tikrai nėra nustatyta, kur jie buvo nužudyti, nesurasta tų berniukų drabužiai, nenustatyta, ar nužudymą atliko vienas asmuo, ar daugiau. Numatoma, kad bendri pasitarimai padės žmogžudžius sujieškoti.

Nevažiuok su nepažįstamais

Aštuoniolikos metų mergaitė, atvažiavusi iš Minneapolio į Chicagą dalyvauti vestuvėse, sutiko du vyru, kurie ją pakvietė pietų. Vieton vežti į restoraną, ją nuvežė kažkur į Evanstoną, kur ją užpuldinėjo. Grįžtant į Chicagą ji iššoko ties Devon ir Broadway gatvėmis iš mašinos ir įsitėmijo jų automobilio numerį. Pagal tai policija areštavo Fridriką Mills, 27 m. amžiaus, ir fotografą Paul Amato, 27 m.

Lavonas gatvėje

Po iškeltojo traukinio bėgiais, Plymouth gatvėje, ties Roosevelt rd., rastas vyriškio lavonas, kuris iš dokumentų atpažintas — Frank B. Hong, 47 m. amžiaus, iš Maywood. Atrodo, kad jis krito iš 25 pėdų augštumo nuo iškeltojo traukinėlio platformos ir, įskėlęs kaukolę bei kitaip sunkiai susižeidęs, mirė. Jo kišeniuje rasta $110.

"š esu amerikietis"

Illinois gubernatorius Stratton paskelbė rugsėjo 16 d. kaip "Aš esu amerikietis" dieną. Tą dieną įvairios organizacijos ruošs paradus, bus pagerbiami naujieji piliečiai. Tos dienos apvaikščiojimas Chicagoje prasidės iš vakaro, dideliame parengime Soldier Field stadione. Sekmadienį didelį paradą Chicagos šiaurvakarių dalyje ruošia ukrainiečiai.

Sudegino Auroros mero iškamšą

Maskvai pataukaująs ir šiaip sauvaliaująs Auroros meras Egan yra labai nepopuliarus. Savo nepasitenkinimą reikšdami gyventojai sudegino jį vaizduojančią iškamšą, kurioje vieton galvos buvo kokoso palmės riešutas. Meras pats sako, kad apie 10% gyventojų yra prieš jį ir jis pats abejoja ar jis bekandidatuos naujuose rinkimuose.

Bus daug senių

Gydytojų suvažiavime, vykstančiame Chicagoje Palmer House patalpose, viceadmirolas dr. Ross T. McIntire pareiškė, kad dėl medicinos pažangos sumažėjus mirtingumui už 20 metų JAV turės daugiau kaip 200,000,000 gyventojų ir tada vienam dirbančiam atitiks vienas išėjęs į pensiją...

Orkestras iš Washingtono

Chicagoje rugs. 15 d. 7 val. 30 min. Soldier Field stadione rengiamas sporto ir liaudies šokių festivalis, kuriame bus pasveikinti tie 18 sportininkų, kurie gruodžio 6 d. išvyks į olimpiadą Australijoje. Tas festivalis ruošiamas jų kelionei paremti. Festivalyje programą pildys 5,000 dainininkų, šokėjų, muzikų ir atletų.

Prieš festivalį kariuomenės orkestras, atvykęs iš Washingtono, D. C., susidedąs net iš 100 muzikantų, linksmins publiką. Festivalyje rikiuotėje dalyvaus ir penktos armijos kariai, marinai, jūrininkai iš Great Lakes ir lakūnai iš O'Hare bazės. Iš gražiausių mergaičių bus sudaryta puokštė, parinkus po vieną mergaitę iš 30 festivalio programoje dalyvaujančių tautybių.

Bus įdomių sporto numerių, futbolas, gimnastikos numeriai. Žiūrovai turės progos susipažinti su geriausiais šio krašto atletais. Lietuvių grupei vadovauja Ateities šokėjų narys Vincas Samoška. Centriniame rengimo komitete yra inž. Antanas Rudis. Už įėjimą — $1.

Trys geros mergaitės

Trys moksleivės East Chicagoje ties autobuso sustojimu ant suoliuko rado maišiuką ir greit pamatė, kad jis prikimštas šimtinių ir kitokių banknotų. Ten buvo $11,000. Mergaičių vardai — Jackie Gillis, 13 m., jos sesutė Patricia — 12 m., ir jų draugė Charlene Smith — 13 m. amžiaus. Pinigus jos nunešė pas Roosevelt pradžios mokyklos vedėją, kur jos mokosi.

Apie tą patį laiką Nick Cheaja nusiskubino į East Chicago policijos būstinę, pranešdamas, kad jisai pametė pinigus. Jis pasakojo — neseniai pardavęs namą ir buvo bevažiuojąs į banką padėti pinigus, bet per išsiblaškymą juos paliko ant suolo. Pinigai jam buvo grąžinti ir policija jį nulydėjo į banką. Mergaitėms buvo pažadėtas atlyginimas.

Peršovė sukčiautoją

Juozapas Clayton, 27 m. amžiaus, apkaltintas neteisingų čekių keitimu ir peršautas į kairę koją. Šis sukčiautojas buvo pavogęs čekių knygutę ir pats parašęs neteisingus čekius atėjo jų iškeisti į delikatesų krautuvę 6316 S. Kimbark, Chicagoje. Krautuvės savininkas jį įtarė. Davė jam $10 ir prašė ateiti sekmadienį. Pats gi pašaukė policiją. Tačiau sukčius sekmadienį neatėjo. Kai jis pasirodė pirmadienį, minėtos krautuvės savininkas Shapplik išsitraukė revolverį ir pradėjo šaukti policiją. Clayton ėmė bėgti. Shapplik jį vienu šūviu sužeidė ir jis buvo suimtas.

Jieško balsavimo pareigūnų

Teisėjas Otto Kerner, kuriam yra pavesta tvarkyti rinkimų pareigūnus, artėjant lapkričio 6 d., kada įvyks balsavimai, susirūpino reikiamų žmonių štabu. Nuo spalio mėn. 9 d. jau bus pradedami registruoti balsavimo vietų teisėjai, raštininkai ir kiti. Reikia dar 2,896 tokių pareigūnų, kurie gaus po $12 ir po $15 per tą balsavimų dieną. Prašymus galima paduoti — Board of Election Commisioner, Room 308, City Hall.

PER PASAULĮ KELIAUJA ŽMOGUS

Bernardo Brazdžionio poezijos rinkinys. Nedidelis skaičius šios knygos gautas šiomis dienomis "Drauge", 2334 So. Oakley Ave. CHICAGO 8, ILL. Knygos kaina kietais viršeliais $2.

KAS KĄ IR KUR

— **ALRK Federacijos** Chicagos apskrities susirinkimas įvyks rugsėjo 13 d. 8 val. vakare, L. Vyčių salėje, 2451 West 47th St. Prašome visų organizacijų ir draugijų atstovų, bei pavienių besidominčių Federacijos veikla, atvykti ir kartu veikti.

Visų delegatų suvažiavimas yra būtinas nes artėja Federacijos kongresas ir Chicagos apskrities 50 metų jubilėjus. Yra svarstymui labai daug svarbių reikalų.

Valdyba

Vyčių salėj ateinantį sekmadienį, rugsėjo 16 d. yra ruošiamas bingo žaidimas ir kortavimas. Esant gražiam orui parengimas įvyks sodelyje po rudens nuspalvintais medžiais. Bus kugelio ir kitokio lietuviško valgio. Veiks taip pat ir bufetas. Pramogą ruošia vyčiai sendraugiai, kurie žada sunešti gražių dovanų bingo lošėjams.

Norintieji smagiai popietę praleisti, kviečiami atsilankyti į vyčių pikniką-bingo-kortavimą. Įėjimas nemokamas. Pradžia 2 val. popiet.

Reng. Komisija

— **Filatelistų dėmesiui.** Šį vakarą, rugs. 12 d., 8 val. vakare, įvyks svarbus Filatelistų susirinkimas. p. Ig. K. Sakalo rezidencijoj, 7356 S. Campbell Ave. Patartina pašto ženklelių rinkėjams susirinkti, nes bus svarstoma didžioji 10 metų sukakties Filatelistų Dr-jos "Lietuva" rengiamoji Pašto Ženklų Paroda. L.

Padidėjo nusikaltimai

Chicagoje vyksta tarptautinis policijos vadų suvažiavimas, kuriame dalyvauja 3,500 asmenų. Suvažiavime susirūpinta labai padidėjusiu nusikaltimų skaičiumi ir pagausėjusiomis mirtinomis nelaimėmis susisiekimo katastrofose. Nusiskundžiama, kad ir policijos jėga nėra pakankamai didelė su tomis negerovėmis kovoti.

POPULAR LITHUANIAN RECIPES

Surinko JUZĖ DAUŽVARDIENĖ

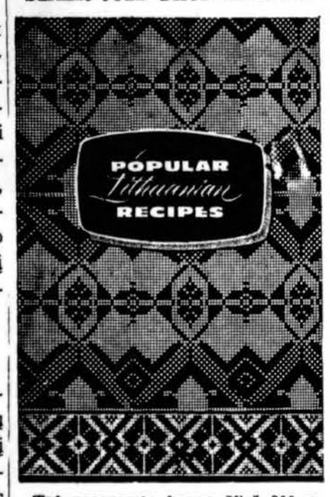

Tai nepaprasta knyga. Virš 200 receptų grynai lietuviškų valgių gaminimui anglų kalboje. Ponia Daužvardienė, kuri dažnai pasakodavo apie lietuviškus valgius per Chicagos radijo ir televizijos stotis, surinko pačius įdomiausius lietuviškų valgių receptus ir DRAUGAS juos išleido labai parankioje formoje. Pirmą kartą tokia knyga pasirodo knygų rinkoje.

Gera dovana kitataučiams ar angliškai skaitantiems lietuviams.

Kaina — $2.00

Užsakymus kartu su pinigais siųskite:

"DRAUGAS"
2334 So. Oakley Avenue,
CHICAGO 8, ILL.

Birutės Pūkelevičiutės

AŠTUONI LAPAI

Pūkelevičiutė kuria tikrovę, kurioje yra daug erdvių. Ši tikrovė nėra stebūklinga, bet gigantiškai normali.

Telesforo Valiaus aplankas.

392 psl., kaina $3.75

Užsakymus su pinigais siųskite:

DRAUGAS
2334 So. Oakley Ave.,
Chicago 8, Illinois