MIDWEST INTER-LIBRARY CENTER
5721 COTTAGE GROVE AVE.
CHICAGO 37, ILL.
GRATIS

MIDWEST INTER-LIBRARY CENTER
CHICAGO

DRAUGAS
Leidžia Lietuvių Katalikų Spaudos Draugija
2334 So. Oakley Ave., Chicago 8, Illinois
Telephone — Virginia 7-6640-41
Vienintėlis tautinės ir tikybinės minties lietuvių dienraštis pasaulyje

DRAUGAS

LITHUANIAN DAILY FRIEND!

DRAUGAS
The Lithuanian Daily Friend
Published by the Lithuanian Catholic Press Society
2334 So. Oakley Ave., Chicago 8, Illinois
Telephone — Virginia 7-6640-41
The most influential Lithuanian Daily in America

Nr. 216 | Price 5 cents | PENKTADIENIS, RUGSĖJO (SEPTEMBER) 14, 1956 | Kaina 5 centai | Vol. XII

EGIPTO KALTINIMAI BRITAM - PRANCŪZAM

Lietuvių kalba radiograma iš Poznanės į Jungtines Tautas

SALOMĖJA NARKELIŪNAITĖ,
Mūsų speciali korespondentė Jungtinėse Tautose

Jungtinės Tautos, N. Y. — Juozo Kapočiaus leidžiamoji Lietuvių Enciklopedija čia praėjusį sekmadienį įsitarptautino. It tai įvyko iš užjūrio gautos radiogramos dėka, kuri buvo lietuvių kalboje ir iš kurios JT diplomatinio pašto valdininkai tegalėjo suprasti tik vieną vienintelį žodį „enciklopedija".

Ta radiograma Jūsų korespondentės vardu atėjo iš Poznanės. Kadangi paprastai sekmadieniais JT spaudos biuras nedirba, tai ir buvo JT paštui didelis rūpestis, kaip ją įteikti adresatui. Bet ji taip ir pasiliko tenai ligi pirmadienio, nes savaitgaliui buvo tekę iš New Yorko išvykti.

Pirmadienio rytą su didžiausiu susirūpinimu RCA budėtojas, pamatęs Jūsų korespondentę spaudos skyriuje, aiškino, kaip jie tą kablegramą gavo, skaitė, nieko nesuprato ir su JT diplomatinio pašto valdininkais apgailestavo, kad negali pristatyti, manydami, kad jei jau radiograma, tai, matyt, kas nors svarbaus.

Stropus pareigūnas

— Žinai, Salomėja, — sako RCA pareigūnas, — mes čia tik vieną vienintelį žodį tegalėjome suprasti. Tai „enciklopedija". Bet paskui šitai mus kiek ir apramino. Kai jau „enciklopedija" netoks karingas žodis, tai ir pamanėme, kad nieko mirtino nėra. Jei jau būtumei dabar čia nepasirodžius, tai būčiau telefonavęs tam jūsų Committe for A Free Lithuania ir tenai jieškojęs.

Bet jam ilgiau jieškoti nereikėjo. Veikiai radijograma, toliraščio įrašyta baltame raudonais krašteliais popieriuje atsirado mano rankose ir jaudindamosi ją skaičiau. O joje štai kas buvo: „narkeliunaitei, press bureau, united nations — gawome enciklopedija, zodyna, labiausiai dekojame, sveikiname, otrembskiai" (radiogramos originalus tekstas. S. N.).

Iš Poznanės, taigi, to paties Lenkijos miesto, kuriame šią vasarą lenkų darbininkai išėjo streikan, reikalaudami duonos ir laisvės, radiograma į JT atėjo beveik žaibo greitumu. Ji buvo išsiųsta rugsėjo 8 d. 23 val. (11 val.) ir keliavo radijo keliu per RCA tarnybą.

— Gera, ar bloga žinia? — klausė Jim iš RCA, kai radiogramą susilanksčiusi dėjausi kišenėn. Jam paaiškinau. Jis ir sako: „Matyt, tai svarbus jiems įvykis, kad net tokiu keliu pranešė", tardamas, kad nuraminsiąs JT paštininkus, jog sekmadienį nieko blogo neįvykę ir nuos tolių adresatui nesusidarę dėl įteikimo pavėlavimo. Paskui jis teiravosi smulkiau apie Enciklopediją. Prie mudvicių dar prisidėjo Western Union, American Cable and Radio System du budėtojai, ir jiems teko papasakoti, kad lietuviai Bostone leidžia Enciklopediją ir kad jau aštuoni jos tomai išėję ir kad kaip tik štai tuos tomus gavę žmonės net radiograma praneša. Jie stebėjosi.

Abu yra lituanistai

Grįžtant prie radiogramos siuntėjų, reikia paminėti, kad Otrembskiai abu yra lituanistai. Jonas Otrembskis, kalbininkas, profesorius, Poznanės universitete yra baltų katedros vedėjas. Prieš karą jis dėstė Vilniaus Stepono Batoro universitete. Jo žmona yra buvusi Vytauto Didžiojo gimnazijos lietuvių literatūros mokytoja Elena Samanitė. Jie pernai sukūrė šeimą, iš Vilniaus persikėlė į Poznanę ir tenai dirba lituanistikos srityje.

Kai praėjusios sesijos metu čia Sovietų Sąjungos delegacijos sąstate buvo prof. Juozas Matulis, jis Jūsų korespondentei ir papasakojo, kad tiedu lituanistai ketina kurti šeimą ir kad gyvens Poznanėje.

Pavyko ir smulkiau patirti apie prof. Otrembskio mokslinį darbą. Šiuo metu jis rašo keturių tomų lietuvių kalbos gramatiką. Pirmame tome fonetika, antrajame — žodžių daryba, trečiajame — fleksija, o ketvirtajame sintaksė.

Rugsėjo 23 d. Poznanės mokslinė spaustuvė jau baigia surinkti paskutinę (184-tą!) trečiojo tomo skiltį, ir tikimasi, kad apie spalio pabaigą ir tas tomas jau bus atspausdintas. Prie ketvirtojo tomo — sintaksės — profesoriui talkina ir jo žmona, iš naujausios literatūros parinkdama medžiagos įvairiems sintaksės reiškiniams pailiustruoti.

Šalia liet. kalbos gramatikos, profesorius jau yra parengęs ir spaudai atidavęs senuosius lietuvių kalbos tekstus. Be to, jis dirba ir daugiau mokslinių darbų. Lietuvių Enciklopedija, kurią tie lituanistai gavo Jūsų korespondentei tarpininkaujant, be abejo, pagausins jų mokslinius šaltinius.

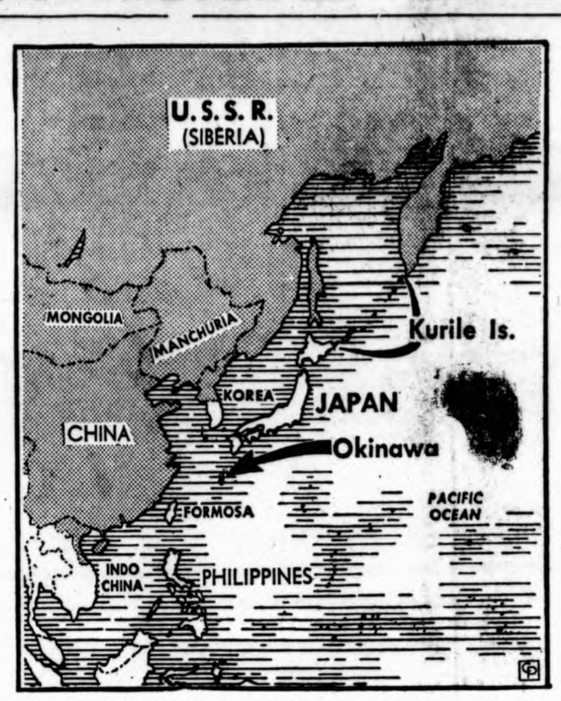

Žemėlapis rodo Kurilų salas ir Okinawą. Japonija yra geografiniai viduryje tarp jų. Japonija techniškai tebėra kare su Sovietų Sąjunga, kuri nenori grąžinti Japonijai Kurilų salų, kurias sovietai paėmė II Pasaul. karo metu. Jei sovietai pasilaikytų Kurilų salas, JAV turi teisę pasilaikyti Okinawos bazę, pagal JAV-Japonijos taikos sutartį.

Kaip atrodo naujas Suezo kanalo naudotojų planas

WASHINGTONAS, rugs. 13. — Yra išdirbtas naujas planas susitarti su Egiptu praktiškai dėl Suezo kanalo, jei negalima susitarti principiniai. Valstybės sekr. Dulles stengiasi, kad tas planas būtų galimai labiau priimtinas Nasseriui.

Plano esmė yra ta, kad sudaroma kanalo naudotojų organizacija, į kurią pradžioje įeina 5 ar 6 didieji kanalo naudotojai. Vėliau bus priimami ir kiti. Ši organizacija išdirba praktiško bendradarbiavimo planą su Egiptu. Organizacija samdo Suezo kanalo tarnautojus, kurie praveda laivus kanalu. Egiptui būtų mokama už naudojimąsi kanalu.

Tarnautojai liktų senieji, kurie šiaip šį penktadienį jau turėjo baigti darbą kanale.

Jeigu Nasseris atsisakytų pra leisti laivus be jo piloto, tai vakariečiai turėtų pagrindo bylą perkelti į Jungtines Tautas, kal tindami Egiptą, kad jis kliudo kanalo laisvei. Amerikiečiai parūpintų net dolerių kanalo tarnautojams apmokėti. Sakoma, kad tai vistiek pigiau kainuotų negu karas.

Jei planas nepavyktų, manoma, kad tanklaiviai su nafta bus pasiųsti aplinkui Afriką.

Anglijos viešoji nuomonė suskilo Suezo kanalo klausimu

LONDONAS, rugs. 13. — Naujai pasiūlyta kanalo naudotojų organizacija sukėlė Londone susikirtimą tarp opozicijos ir vyriausybės.

Manoma, kad darbiečiai žemuose rūmuose smarkiai puls Jungtinių Amerikos Valstybių projektą. Būkštaujama, kad diskusijos gali atnaujinti seną prie kaištą JAV, kad jos velka kojas Suezo kanalo klausime.

Londono laikraščiai iškėlė, kad naujos Suezo kanalo naudotojų organizacijos plano autorius yra pats Dulles. Planas esąs nukreiptas prieš britų nusistatymą Suezo klausimą pavesti Jungtinėms Tautoms. Anglijos viešoji nuomonė Suezo reikalu yra labai suskilusi ir pasiūlymas pavesti šį klausimą spręsti Jungtinėms Tautoms būtų sutaikęs.

„Manchester Guardian" kaltina Britanijos premjerą Edeną, kad jis veda tautą į karą ar į politinį pralaimėjimą. Jis perspėja anglus ir prancūzus, kad šiame kare jie pasiliks vieni, kai Jungtinių Amerikos Valstybių visuomenė yra nustebusi mūsų veikla. Yra pavojus, kad vyriausybė gali būti nuversta, nors ji turi savo daugumą.

Kalendorius

Rugsėjo 14 d.: šv. Kryžiaus Išaugštinimas, lietuviški: Zubris ir Giratė.

Saulė teka 6:29, leidžiasi 7:05.

VĖLIAUSIŲ ŽINIŲ SANTRAUKA

— Vakar didesnių valstybių sostinėse politikų kalbų objektu buvo Suezo krizė ir naujos Suezo kanalo naudotojų organizacijos steigimas.

— Egiptas atmetė Vakarų planą steigti Suezo kanalo naudotojų organizaciją, kuri pasak Nasserio, yra peilis Egipto nepriklausomybei.

— Sovietų Sąjungos premjeras Bulganinas parašė raštą ir JAV prezidentui Eisenhoweriui Suezo kanalo krizės klausimu. Sov. Sąjungos ambasadorius Washingtone Bulganino raštą įteikė Valstybės sekretoriui Dulles.

— Moroko policija suėmė 61 prancūzą ir jie bus išsiųsti į Prancūziją. Daugiausia areštuota tie prancūzai, kurie priešinosi Moroko nepriklausomybei.

— Valstybės sekretorius Dulles vakar pareiškė: Jungtinės Amerikos Valstybės neis į karą, net jei Egiptas jėga užblokuotų Suezo kanalą.

Kai sunkvežimis užsidegė kelyje

ALBACETE, Ispanija, rugs. 13. — Vienas asmuo buvo užmuštas ir 20 sužeistų, kai trokas, vežęs fejerverkus, užsidegė ir sprogo. Sprogimas sugriovė keletą namų ir daugiau kaip 70 asmenų paliko be pastogės.

Žudo europiečius

ALŽIRAS, Alžirija, rugs. 13. — Patikimi šaltiniai skelbia, kad nežinomas skaičius europiečių buvo nužudyti Alžirijos sukilėlių. Europiečiai buvo laikomi stovykloje, 30 mylių pietuose nuo Oujda, Moroke.

Kaip praplėsti NATO veiklą

PARYŽIUS, rugs. 13. — Sen. Walter George iš Georgia, prezidento Eisenhowerio asmeninis ambasadorius Šiaurės Atlanto Gynybos organizacijoje (Nato), tarėsi su Norvegijos užsienio reikalų ministeriu Halvard Lange, kaip praplėsti Nato veiklą.

Oras Chicagoje

Oro biuras skelbia: Chicagoje ir jos apylinkėje — šiandien dalinai apsiniaukę ir vėsiau, o rytoj — dalinai apsiniaukusi ir mažas pasikeitimas oro temperatūroje.

Parašiutininkas pagavo savo draugą 1,000 pėdų augštumoje

PORT BRAGG, N. C., rugs. 13. — 82-tos oro divizijos parašiutininkas išgelbėjo savo draugo gyvybę, kai jis pagavo jį 1,000 pėdų augštumoje.

Specialistas 2C Roger iš Albuquerque, N. M., ir sgt. 1C Leon L. Peine iš Texas iššoko beveik tuo pačiu laiku iš lėktuvo į priešingas puses.

„Aš suskaičiau keturias sekundes ir patikrinau savo parašiutą. Mano parašiutas atsidarė. Paskui pamačiau sgt. Peine. Jo neatsidaręs parašiutas sudavė man į veidą. Aš tuojau jį pačiupau".

Abudu nusileido Busch parašiutu ant purvino kelio. Stg. Peine susižeidė galvą. Busch išliko sveikas.

Autobusas susidūrė su sunkvežimiu

MONROE, Mich., rugs. 13. — Valstybės policija pranešė, kad šiandien trys asmenys buvo užmušti ir mažiausia 19 asmenų yra sužeistų, kai Greyhound autobusas susidūrė su sunkvežimiu JAV 24 kelyje, netoli Monroe.

Sunkvežimis paskendo liepsnose po susidūrimo ir uždegė autobusą. Į Monroe ligoninę atgabenta 19 sužeistų.

Vėl susikirto

JERUZALĖ, rugs. 13. — Du Izraetlio sargybiniai šiandien buvo nužudyti Jordano vyrų, kurie įsiveržė į Izraelio teritoriją. Susikirtimas tarp Izraelio ir Jordano tebevyksta.

Britanijos – Prancūzijos nota Jungt. Tautų Saugumo tarybai

JUNGTINĖS TAUTOS, N. Y., rugs. 13. — Britanija ir Prancūzija vakar pareiškė Jungtinių Tautų Saugumo tarybai, kad Egiptas sudaro pavojų taikai ir saugumui, kai Nasseris atsisakė svarstyti Londono konferencijos pasiūlymus Suezo kanalo reikalu.

Abi valstybės prašė Saugumo tarybos sušaukti posėdį, kad būtų apsvarstytas Suezo klausimas. Britanijos ir Prancūzijos ambasadoriai kreipėsi į dr. Emilio Nunez-Portuondo, Kubos atstovą Jungtinėse Tautose, kuris rugsėjo mėn. yra tarybos pirmininkas, ir jam įteikė raštą Suezo kanalo krizės klausimu ir prašė su tuo raštu supažindinti kitus JT Saugumo tarybos narius.

Notoje pažymima, kad Londono konferencijos pasiūlymus priėmė 18 valstybių iš 22, dalyvavusių praėjusį mėnesį Suezo konferencijoje. Šios valstybės atstovauja kanalu besinaudojančių 90 procentų reikalų.

Egipto vyriausybė, notoje sakoma, atsisakė tartis pagal Londono konferencijos pasiūlymus, kuriais buvo siekiama išrišti Suezo krizė.

Britų ir prancūzų vyriausybės yra įsitikinusios, kad Egipto nepaisymas Londono konferencijos pasiūlymų dar labiau aštrina Suezo krizę.

Nėra pavojaus

MIAMI, Fla., rugs. 13. — Audra Ethel šiandien pasirodė šiaurės rytų Floridos pakrantėje, bet nesudaro pavojaus Jungtinių Amerikos Valstybių žemynui.

Raymond A. Hare (kairėje), naujas JAV ambasadorius, su Valstybės sekretoriumi Dulles. Hare paskirtas Henry Byroade vieton, kuris pasitraukė Egipte iš JAV ambasadoriaus posto. (INS)

Mes nenorime kariauti – Jungtinės Amerikos Valstybės

KAIRAS, Egiptas, rugs. 13. — Egiptas Suezo kanalo krizės dalį šiandien nunešė į Jungtines Tautas. Egiptas apkaltino Britaniją ir Prancūziją ,kad jos bus atsakomingos už sutrukdymą laivininkystės Suezo kanalu, kai iš darbo pasitrauks užsieniniai pilotai ir technikai.

Tai Egipto atsakymas Britanijai ir Prancūzijai. Mat, jos raštu pareiškė trečiadienį JT Saugumo tarybai, kad laivininkystės laisvė Sueze patenka į pavojų, kai Egiptas bando baigti tarptautinę sistemą kanale.

Egiptas apkaltino Britaniją ir Prancūziją Egipto delegato Omar Loufti lūpomis New Yorke, kai Egiptas atmetė naują Vakarų planą, kuriuo norima sudaryti kanalo naudotojų organizacija. Ši organizacija tvarkytų nacionalizuotą kanalą. Egiptas į naują kanalo naudotojų organizaciją žiūri kaip į provokuojančią karą.

Egipto ambasadorius Ahmed Hussein Washingtone šiandien informavo JAV sekretorių Dulles, kad sudarymas Suezo kanalo naudotojų draugijos „reiškia karą".

Valstybės sekretorius Dulles pareiškė, kad JAV nenori karo Sueze, nežiūrint ką darytų Britanija ir Prancūzija.

● *Panamos respublikoje,* kuri turi 900,000 gyventojų, susižavėjo Egipto prezidento Nasserio žygiu nacionalizuoti Suezo kanalą. Nors su Jungtinėmis Amerikos Valstybėmis yra Panama sudariusi 1903 m. sutartį dėl Panamos kanalo visiem laikam, bet dabar Panamos užsienio reikalų ministeris jau aiškina, kad tą sutartį reikia keisti panašiai kaip Egipte.

Indijos premjeras Nheru pasipiktino

NEW DELHI, Indija, rugs. 13. — Indijo premjeras Nehru pasakė, kad anglų—prancūzų naujas planas tvarkyti Suezą ruošia kelia karui.

Nehru išreiškė „nustebimą ir apgailestavimą", kad Britanijos premjeras Edenas pasiūlė Suezo kanalo naudotojų organizaciją savo kalboje, pasakytoje britų parlamente praėjusį trečiadienį.

Prancūzai gavo Bulganino raštą

PARYŽIUS, rugs. 13. — Prancūzijos premjeras Guy Mollet gavo asmeniską raštą iš Sovietų Sąjungos premjero Nikolai Bulganino Suezo kanalo krizės reikalu.

Sovietų Sąjungos charge d'affaires įteikė Bulganino raštą Prancūzijos premjerui. Rašto turinys dar nežinomas.

Amerikiečių lakūnų lavonai atgabenami

WASHINGTONAS, rugs. 13. — Dviejų amerikiečių lakūnų lavonai, kurių lėktuvą Kinijos komunistai numušė, iš Kinijos teritorijos rugsėjo 22 d. išvežami į Jungtines Amerikos Valstybes.

Į JAV atvežami William F. Haskins iš Westport, Conn., ir Jack A. Curtis iš Kosse, Tex., lavonai.

Praėjusį mėnesį Kinijos komunistai nušovė JAV laivyno lėktuvą 30 mylių nuo Kinijos pakrantės. Tada su lėktuvu žuvo 16 amerikiečių lakūnų.

Sovietų Rusija rengiasi karui

LONDONAS, rugs. 13. — Hamish Fraser, buvęs britų komunistas, analizuodamas Sov. Rusijos ekspansyvę politiką, teigia, kad ji rengiasi karui: „Rengdamasi paskutiniam Vakarų puolimui, Maskva pasiryžusi panaudoti kiekvieną savo gausiuose sandėliuose turimą ginklą: špionažą, pasikėsinimus, „taikos" propagandą, o taip pat tiesioginius ir netiesioginius karo veiksmus".

Nors vedama vadinama atleidimo politika, tačiau nepastebimai stengiamasi komunizmą stiprinti.

Trumpai iš visur

● *Nepasitenkinimas dėl atlyginimo.* Panamos delegatas Jose Rivers Tarptautinės darbininkų organizacijos regioninėje konferencijoje, vykstančioje Havanoje, Kuboje, pareiškė nepasitenkinimą, kad JAV savo darbininkams moka didesnį atlyginimą Panamos kanalo zonoje negu panamiečiams. John T. Fishburn, JAV delegatas, atsakė, kad amerikiečiai 25 procentais gauna daugiau, kaip kompensatą už augštesnes taksas.

● *Sovietų Sąjungoje* šiemet su derliaus nuėmimu išėjo prastai. **Iš 66 milionų akrų tenuvalyta 27 mil.**

Sporto Apžvalga

Redaguoja J. ŠOLIŪNAS, 1207 W. Clark Str., Urbana, Ill.

Sužeista ambasadorė

J. ŠOLIŪNAS

Elvyra Šikšniūtė, mūsų žymiausioji sportininkė tremtyje ir emigracijoje, VI žaidynių metu Detroite buvo ištikta skaudžios nelaimės; šuolyje į tolį nusilaužė koją ir šiuo metu po sunkios operacijos guli Detroito ligoninėje.

Šitaip trumpai apibūdinant atrodo mūsų sporto šeimos vienos aktyviausių narių nelaimė. Tačiau jaučiu pareigą visiems mūsų skaitytojams ne tik platesniu žodžiu priminti šią nelaimę, bet taip pat kartu paraginti visus į talką tiems žmonėms, kurie yra pasiryžę visokiais būdais mūsų mieląją sportininkę paremti. Tikiuosi, kad mes savo pareigą atliksime ir jai padėsime.

Mūsų pasididžiavimas

Dažnai esu girdėjęs šimtus kartų skelbiant ir iki nusibodimo, o kartais net ir panegiriškai sakant, kad kiekvienas lietuvis yra savos tautos ambasadorius. Tai yra dalinai tiesa. Tiesa tik dalinai, nes mes dažnai mažmožius paverčiame didžiuliais darbais ir tuo pačiu tampame išpūstais kaip oro balionai ambasadoriais.

Sunku šiandien kalbėti apie tokį ambasadorių, kurio taurus lietuviškas kuklumas neleido net mums patiems sužinoti visa tai, ką tas ambasadorius padarė savo krašto gerovei. Sunku kalbėti dar ir dėl to, kad vietoje, jog džiaugtumės mūsų kuklioja ambasadore, mes turime liūdėti. Nė trupučiuko neperdėdamas, galiu drąsiai tvirtinti, kad mūsų tremties sporto kelyje tiek Vokietijoje, tiek Amerikoje Elvyra Šikšniūtė visur ir visada buvo mūsų sportininkų pasididžiavimu. Ji buvo ta kuklioji, darbšti mūsų krašto inteligenitškoji mergaitė, iškėlusi savo krašto vardą kitataučių tarpe ne savo kalbomis ar išdidžiomis manieromis, bet savo nepaprastu darbu, ryžtingumu, meile sportui ir savo širdies taurumu.

Ir štai dabar po daugelio metų nuolatinio darbo Elvyra guli ligoninėje. Ir atsigulė ten ne poilsiui. Jinai poilsio darbo metu nepažinojo. Tik pažiūrėkite.

Elvyra sportuoti pradėjo 1946 m., būdama vos 13 metų. Pirmąjį kartą ji dalyvavo kaip L. S. K. Grandies Rosenheime narė klubo lengvosios atletikos varžybose.

Sekančių kelių metų bėgyje mūsų jaunoji bėgikė savo kruopščiu darbu ir stebėtinu pasiaukojimu nustebino ne tik savo nuolatinį trenerį Al. Bielskų, bet taip pat ir vietos vokiečių sportininkus. Ji dalyvavo pirmose lietuvių lengvosios atletikos pirmenybėse, o paskui vo-

Elvyra Šikšniutė

kiečių Inn — Chiemsee apygardos pirmenybėse laimėjo I v. šuolyje į tolį ir II v. 50 m bėgime.

Nuolatinis darbas ir geras pasiruošimas 1947 m. Elvyrai atneša pirmąjį didžiulį laimėjimą. Jinai Pavergtųjų Tautų Olimpiadoje laimėjo 60 m bėgimą (8.4 sek.) ir aukso medalį, nugalėdama net 7 tautų geriausias bėgikes.

Ir taip iki emigracijos į JAV 1950 m. Elvyra skynė vieną po kito laimėjimus tiek lietuvių, tiek vokiečių pirmenybėse.

Atvykusi į Clevelandą, mūsų bėgikė vėl pradeda darbą ir čia jai į pagalbą ateina garsioji pasaulio rekordistė lenkė Stella Walsh (Walasewicz). Ši lenkų imigrantė padėjo ne tik Elvyrai, bet ir visiems LSK Žaibo lengvaatlečiams. Klubo treneris Al. Bielskus teigia, kad šitoji Walsh pagalba buvo daugiausia Elvyros nuopelnas, kuri savo pasekmėmis ir pavyzdingu elgesiu padarė visiems amerikiečiams didžiulį įspūdį. 1950 m. Clevelande Elvyra 50 m bėgime laimi II v. (7 sek.). Ją pralenkė tik pati Walsh.

Sekančių poros metų bėgyje savo pasiekimais mūsų bėgikė dar daugiau atkreipia dėmesį ir to pasekmėje įgauna galimybes studijouti fizinį lavinimą Ohio State universitete. 1952 m. lietuvių pirmenybėse 60 m bėgime pasiekia 7.8 sek. laiką, kuris yra geresnis visa sekunde už Lietuvos rekordą. Jinai Ohio pirmenybėse laimi net tris pirmas vietas: 50 yardų (6.2 sek.), 100 yardų (12 sek.) ir šuolyje į tolį (5.02 m).

Bet sėkmingiausi Elvyrai buvo 1954 m. Jinai Ohio pirmenybėse laimėjo 50 y. bėgimą (6.1 sek), II v. 100 y. (11.8 sek.) ir II v. šuolyje į tolį (5.04). Tą pačią vasarą Elvyra pasiekia geriausią savo pasekmę 50 m bėgime, nubėgdama per 6.5 sek.

Ir taip iki šios nelaimės Elvyra bėgo ir bėgo. Lietuvių tarpe beveik nebuvo, kas ją pralenktų, o ir vietos lengvaatletės turėjo gerai spustelėti, kad ją pralenktų. Tačiau paskutinėse mūsų lengvosios atletikos pirmenybėse Elvyrą prašoko nelaimė.

Mūsų pareiga — padėti

Jeigu norėtum vispusiškai įvertinti viską, ką mūsų kuklioji sportininkė nuveikė sporto aikštėje ir bendrai sportiniame gyvenime, reikėtų rašyti ilgą istoriją.

Skaudu, kad visus mūsų mielosios sportininkės darbus tenka priminti šia liūdna proga. Buvo gi progų ir linksmesnių. Štai, sakysime, šiemet Elvyra buvo pirmoji mūsų sportininkė, baigusi kūno kultūros augštuosius mokslus. Ta proga sveikinant ją prasitariau, kad norėčiau bent trumpai tokį įvykį pranešti skaitytojams. Tačiau ji griežtai pareiškė, kad tatai būtų visiškai nereikalingas vietos eikvojimas laikraštyje.

Kukli jinai yra. Tai pastebėjo net augštoji amerikiečių Board of Education pareigūnė Mrs. H. Fitzpatrick, Director of Girls Education, kuri buvo Elvyrą susitikusi Ohio State pirmenybėse. (Šiai ponai didžiulį įspūdį padarė Elvyros drausmingumas, kuklumas po pergalės ir kosmetikos nevartojimas, kuris ją taip ryškiai išskyrė iš poros šimtų mergaičių).

Ir šita kuklioji sportininkė dabar guli vieniša Detroito ligoninėje. Sužeista ne siaučiant ant kelio automobiliu, bet dalyvaujant sporto pirmenybėse.

Jai reikalinga visų mūsų pagalba. Tenelieka nė vieno sportininko, kuris neatsimintų Elvyros Šikšniūtės nuopelnų savo krašto vardo iškėlimui. Mes dažnai džiaugėmės jos laimėjimais. Mes dažnai ją sveikinome po pergalės. Mes dažnai stebėjomės jos tauriu elgesiu sporto aikštėje ir už aikštės ribų. Dabar turime progą už visa tai išreikšti jai mūsų padėką, padėdami jai.

Pagerbsime ir tėvelius

Su didžiausia pagarba lenkiu

(Nukelta į 5 psl.)

— ČIA GAUNAMA: —
• Admiral
• Dumont
• General Electric
• Gruending - Majestic
• Koerting
• Motorola
• Olympic
• RCA Victor
• Sunbeam
• Zenith ir kt.

Šių geriausių firmų
— IŠDIRBINIAI —
• TELEVIZIJOS • RADIJAI
• Hi-Fi fonografai • Rekordavimo aparatai • Elektriniai namų apyvokos reikmenys.

Nuolaidos — Garantijos

DAINA TELEVISION
sales-service

Sav. Inž. A. SEMĖNAS
3321 S. Halsted — CLiffside 4-5665

Apsirūpinkite laiku apšildyti savo butą.

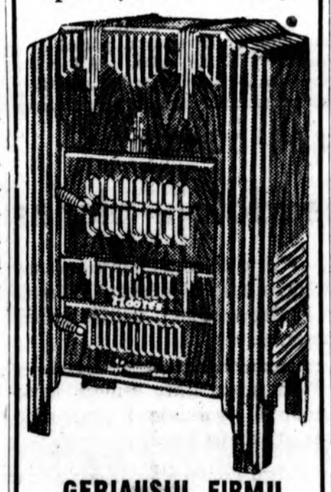

GERIAUSIŲ FIRMŲ PEČIAI,
pradedant nuo $28.00
pas
Roosevelt Furniture Company
(LIETUVIŲ KRAUTUVĖ)
2310 West Roosevelt Road
Tel. SEeley 3-4711
Nellie Bertulis ir Felix Raudonis, savininkai
Krautuvė atidaryta kasdien iki 6 val. vak. Pirmad. ir Ketvirtad. iki 9 val. vak. ir Sekmad. nuo 11 val. ryto iki 4:30 val. po pietų.

PIGIAI IR SAUGIAI
PERKRAUSTAU BALDUS
VIETOJE IR IŠ TOLIAU
K. EIDUKONIS
Turiu naują didelį sunkvežimį ir apdraudas
2313 W. 91st St. Chicago, Ill.
Tel. PRescott 9-2781

Tel. ofiso HE. 4-6800, rez. PR. 6-7335
DR. ANTANAS ALEKNA
GYDYTOJAS IR CHIRURGAS
1957 W. Garfield Blvd.
VAL: 1—4 ir 6—9
Šeštadieniais nuo 1 iki 4 val. p. p. išskyrus ketvirtad. ir sekmad.

DR. ANNA BALIUNAS
AKIŲ, AUSŲ, NOSIES IR GERKLĖS LIGOS
— Pritaiko akinius —
6822 So. Western Avenue
Val.: kasdien 10-12 val. ir 7-9 val., vak. šeštadieniais 10-1 val. Trečiadieniais uždaryta. Kitu laiku susitarus
Ofiso telefonas: PR 8-3229
Rez telef. WAlbrook 5-5076

DR. J. ir K. AGLINSKAI
GYDYTOJAI IR CHIRURGAI
2300 West 51st Str.
Priima ligonis pagal susitarimą.
Dėl valandos skambinti telefonu Prospect 6-1795 nuo 2 iki 9 val. p. p. kasdien išskyrus trečiad. ir šeštad.
Res. tel. GRovehill 6-5603

DR. VL. BLAŽYS
PLAUČIŲ IR VIDAUS LIGOS
4701 South Damen Avenue
(Kampas 47-tos ir Damen Ave.)
Val. kasdien nuo 6—8 val. vak.
Šeštad. 2—4 val. vak.
Trečiad. ir kitu laiku pagal sutartį.
Telef. ofiso LAfayette 3-6048
Rez.: WAlbrook 5-3048

Tel. ofiso HE. 4-5849, rez. HE. 4-2324
DR. PETER T. BRAZIS
GYDYTOJAS IR CHIRURGAS
2434 West 71st Street
Val. Pirm., ketvir., penkt. 1-4 ir 7-9
Antr. 1-5, treč. ir šešt. pagal sutarties

DR. Z. DANILEVIČIUS
GYDYTOJAS IR CHIRURGAS
6317 South Western Avenue
Chicago 29, Ill.
Pasimatymai pagal sutartis
Telefonas REpublic 7-4900
Rezidencija: GRovehill 6-8161

DR. T. DUNDULIS
GYDYTOJAS IR CHIRURGAS
4157 Archer Avenue
Ofiso val.: nuo 2-4 ir nuo 6-8:30 v. vak. Šeštadieniais nuo 2 iki 4 popiet
Trečiadieniais pagal sutartį
Ofiso tel. Virginia 7-0036
Rezidencijos tel. BEverly 8-8244

Tel. ofiso VI. 7-0600, rez. RE. 7-6867
DR. BR. GAIŽIUNAS
GYDYTOJAS IR CHIRURGAS
(Spec. moterų ligos ir akušerija)
4055 Archer Ave.
Kampas Archer ir California Ave.
VAL.: 2—4 ir 6—8 v. p. p.
Šešt. 2—7 val. p. p., išskyrus sekmadienius.

Ofiso telef. YArds 7-1166
Rezidencijos — STewart 3-4511
DR. J. GUDAUSKAS
GYDYTOJAS IR CHIRURGAS
756 West 35th Street
(Kampas Halsted ir 35-ta gatvė)
VAL. 1—4 ir 6:30—8:30 p. p. kasdien išskyrus trečiadienius. Atidara šeštadieniais 1—4 val.

Tel. WAlbrook 5-2670
Res. HIlltop 5-1560
Dr. Alexander J. Javois
(JOVAIŠAS)
GYDYTOJAS IR CHIRURGAS
Marquette Medical Center
6132 So. Kedzie Avenue
VAL. 2—4 p. p. ir nuo 7—9 v. vak.
Trečiad. ir šeštad. pagal sutartį

Tel. ofiso PR. 6-3838, rez. RE. 7-9199
DR. A. JENKINS
GYDYTOJAS IR CHIRURGAS
(LIETUVIS GYDYTOJAS)
2500 West 63rd Street
VAL. kasdien nuo 2—4 p. p. ir 7:30 iki 9 val. Trečiad. ir šešt. uždaryta

Telefonas GRovehill 6-1595
DR. ALDONA A. JUŠKA
AKIŲ LIGŲ SPECIALISTĖ
PRITAIKO AKINIUS
Valandos: 9—12 ir 7—9 v. v. pagal susitarimą išskyrus trečiadienius
2422 West Marquette Rd.

Telefonas REliance 5-1811
DR. WALTER J. KIRSTUK
GYDYTOJAS IR CHIRURGAS
(LIETUVIS GYDYTOJAS)
3925 West 59th Street
VAL. 1—4 popiet, 6:30—8:30 vak.
Trečiad. pagal sutartį

Tel. ofiso ir buto OLympic 2-4159
DR. P. KISIELIUS
GYDYTOJAS IR CHIRURGAS
4938 W. 15th St., Cicero
Kasdien 1—3 v. ir 6—8 v. vakare.
Išskyrus trečiadienius
Butas 1526 So. 49th Ave.
Šeštadieniais 12 iki 4 popiet

Ofiso telef. LAfayette 3-3210, jei neatsiliepia, šaukite KEdzie 3-2868
DR. EMILY V. KRUKAS
GYDYTOJA IR CHIRURGĖ
4146 S. Archer Ave.
VAL. Kasdien popiet nuo 12-2:30 v.
Vak. pirm., antr., ketvirt. 6-8:30 v.
Trečiadienį tik susitarus

P.&J. JOKUBKA
ĮV, DEIMANTAI IR LAIKRODŽIAI
Pardavimas ir Taisymas
4077 So. Archer Ave.
Chicago 32, Ill. — Tel. LA 3-8617

DR. IRENA KURAS
(Gydytoja ir Chirurgė)
MOTERŲ IR VAIKŲ LIGŲ SPECIALISTĖ
7156 South Western Avenue
(MEDICAL BUILDING)
Pirmad., antrad., ketv. ir penktad. nuo 11 val. ryto — 1 v. p. p. ir nuo 6 v. — 8 val. vakare. Trečiad. nuo 11 val. ryto — 1 v. p. p. Šeštad. 11 val. ryto iki 3 val. popiet.
Ofice tel. RE. 7-1168
Res. tel. WAlbrook 5-3765

Tel. ofiso YA. 7-5557, rez. RE. 7-4966
DR. FRANK C. KWINN
(KVIEČINSKAS)
GYDYTOJAS IR CHIRURGAS
1651 West 47th Street
LIGONIUS PRIIMA: Kasdien nuo 2 val. iki 4 v. popiet. Nuo 7 v. iki 8:30
Uždara treč. visą dieną ir šeštad. vak.

Tel. ofiso PRospect 6-2240
PRospect 6-4732
DR. A. MACIUNAS
GYDYTOJAS IR CHIRURGAS
SPEC. CHIRURGIJOS LIGOS
5700 S. Wood Street
Priėmimo val. nuo 2—4 val. kasdien ir nuo 6 iki 8 val. pirmad. ir penkt. Trečiad. ir sek. uždaryta.

DR. JULIJA MONSTAVIČIUS
GYDYTOJA IR CHIRURGĖ
Office: 10748 South Michigan Ave.
Buto: 1653 W. 103 St., Beverly Hills
Val.: kasdien nuo 6 v. v. iki 9 v. v., išskirus trečiad. Šeštadieniais nuo 1 iki 4 val. popiet.
Tel.: Ofiso — PUllman 5-6766
Buto — BEverly 8-3946

Ofiso HEmlock 4-5815
Rez. HEml. 4-3751
DR. A. NARBUTAS
PLAUČIŲ IR VIDAUS LIGOS
2745 W. 69 St.
(priešais Šv. Kryžiaus ligoninę)
Priima pagal susitarimą

DANTISTAS
DR. J. A. PAUKŠTYS
4253 S. Whipple Street
(Arti Archer Ave.)
Valandos: nuo 10 iki 12; 2—6; 7—9. Šeštad. 10—12. Trečiad. uždaryta.
LAfayette 3-4949
Namų — CEdarcrest 3-4786

DR. ALBINA PRUNSKIS
DR. VLADAS PRUNSKIS
GYDYTOJAI IR CHIRURGAI
3259 South Halsted St.
Kasdien 3—7 val. vak. Šeštad. nuo 1—5 val. vak.
Trečiad. ir kitu laiku pagal sutarimą
Ofiso tel. VIctory 2-1484. Resid. 2437 W. 62nd St., tel. Republic 7-8818.

Ofiso telefonas — BIshop 7-2525
DR. AL. RAČKUS
GYDYTOJAS IR CHIRURGAS
4342 Archer Avenue
(Kampas Kedzie ir Archer).
Val. kasdien nuo 2 iki 9 val.
Trečiad. ir sekmad. tik susitarus

DR. ZIGMAS RUDAITIS
GYDYTOJAS IR CHIRURGAS
Telef. REpublic 7-2290
SPECI. CHIRURGINĖS IR ORTOPEDINĖS LIGOS
2745 West 69th Street
VAL.: Pirm., antr., Ketv., penkt. nuo 9 iki 11 ryte ir nuo 6:00—8:00. Šešt. nuo 2:00 — 4:00. Trečiad. ir kitu laiku susitarus telefonu.

Dr. Antanas Rudokas, O. D.
Tikrina akis: pritaiko akinius, keičia stiklus ir rėmus.
4455 So. California Ave., Chicago
Šaukite YArds 7-7381
Priima: vakarais 6 iki 9; šeštad. 10 val. ryto iki 4; trečiad. ir sekmad. tik susitarus.

Tel. ofiso YA 7-4787, rez. PR 6-193-
DR. STRIKOL
GYDYTOJAS IR CHIRURGAS
4645 S. Ashland Ave. (kamb. 211)
Val. nuo 2—4 ir 6—8; trečiad., šeštad. ir sekmad. tik pagal sutartį.
Jeigu neatsiliepsvaršminėti telefonai šaukite MIdway 3-0001

P. ŠILEIKIS, O. P.
Orthopedas - Protezistas
Aparatai-Protezai, Med. bandažai. Spec. pagalba kojom (Arch Supports) ir t.t.
Val.: 9-4 ir 6-8. Šeštadieniais 9-1.
ORTHOPEDIJOS TECHNIKOS LAB
2850 W. 63rd St. Chicago 29, Ill.
Tel. PRospect 6-5084.

Skelbkitės "Draugė"!

DR. J. J. SIMONAITIS
GYDYTOJAS IR CHIRURGAS
Naujas adresas: 4255 W. 63rd St.
Ofiso tel. REliance 5-4410
Rezid. telef. GRovehill 6-0617
Valandos: 1-3 p. m. ir 6-8 p. m.
Penktad. tik po pietų.
Trečiad. ir šeštad. pagal sutarti

Ofiso tel. CLiffside 4-2896
Rezidencijos: LAfayette 3-1173
DR. P. STRIMAITIS
GYDYTOJAS IR CHIRURGAS
1724 West 47th Street
(Kampas 47th ir Hermitage)
Val.: nuo 2 iki 4 ir 6 iki 9 v. vak.
Šeštad. nuo 2 iki 6 val., išskyr. sek.

DR. FL. TALLAT-KELPŠA
Ofisai: 20 North Wacker Drive
(Civic Opera House, kamb. 858)
Val. kasd. 12—4
Tel. CEntral 6-2294
5002 West 16th Str., Cicero
Val. kasd. 5—8, šeštad. 1—3
Tel. TOwnhall 3-0959
Kitu laiku ir trečiad. susitarus
Rezid. tel. HEmlock 4-7080

DR. VYT. TAURAS-TUPČIAUSKAS
GYDYTOJAS IR CHIRURGAS
BENDRA PRAKTIKA IR SPEC. MOTERŲ LIGOS
Ofisas ir rezid.: 2410 W. 51st St.
Tel. PRospect 8-1223 arba WE 6-5577
Ofiso val. Pirm. 8-10 v. v. Antr., Trečiad. ir Penktad. 6-9 val. vak. ir šeštadieniais 2-4 val. popiet.

Tel. ofiso He. 4-2123, rez. PR. 6-8484
DR. V. P. TUMASONIS
CHIRURGAS
6255 South Western Avenue
VAL. kasdien 2—4 p. p. ir 7—9 vak.
Trečiadieniais, šeštadieniais ir sekmadieniais uždaryta

Tel. ofiso: DAnube 6-1125
DR. A. VALIS-LABOKAS
MOTERŲ LIGŲ GYDYTOJAS
3267 South Halsted Street
Val. 1 iki 4 v. p. p. ir 6—8 v. vak.
Šeštadieniais 1—4 v. p. p.

Tel. ofiso PRospect 6-9400
Rezid. PRospect 6-9406
DR. ONA VAŠKEVIČIUS
(Vaškevičiūtė)
GYDYTOJA IR CHIRURGĖ
6248 South Kedzie Avenue
Val. kasdien 1-3 p.p. ir nuo 6-8 val. vak. Šeštad. 1-4 p. p. Trečiadieniais ir kitu laiku tik susitarus.

DR. J. VAITAITIS
GYDYTOJAS IR CHIRURGAS
1407 So. 49th Ct., Cicero
Kasdien 10-12 val ryto ir 5-8 val. vak. Šeštadieniais 10-2, Trečiad. uždaryta.
Ofiso ir buto tel. OLympic 2-1281

Tel. ofiso VIctory 2-1581
Rez. VIctory 2-0742
DR. V. VILEIŠIS
GYDYTOJAS IR CHIRURGAS
802 West 31st Street
Kamp. Halsted ir 31-mos gatvių
Priėmimo valandos kasdien: 1-4 p.p. ir nuo 6-8 v.v. šeštad. 1-4 val. popiet.

Tel. ofiso PR. 6-6446, rez. HE. 4-3150
DR. F. C. WINSKUNAS
GYDYTOJAS IR CHIRURGAS
2420 West Marquette Rd.
VAL. nuo 2 iki 4 p. p.; 6 iki 8 vak.
Trečiad. ir šeštad. pagal sutartį

Tel. ofiso CA 6-0257, rez. PR 6-6658
DR. P. Z. ZALATORIS
1821 So. Halsted Street
Tel. ofiso CA 6-0257, rez. PR 6-6658
Rezid. 6600 S. Artesian Ave.
VAL. 11 v. r. iki 3 p. p.; 6—9 v. v.

DR. G. SERNER
LIETUVIS AKIŲ GYDYTOJAS
Virš 35 metų patyrimo
Tel. YArds 7-1829
Pritaiko akinius.
Kreivas akis ištaiso.
Ofisas ir akinių dirbtuvė
756 West 35th Street
Val. nuo 10 iki 2, nuo 6 iki 8, trečiad. nuo 10-12, penktadienį 10-2 ir šeštadieniais 10-2 val. popiet.

SKAITYKITE "DRAUGĄ"

Chicago Savings and Loan Association naujai statomas namas, kuris bus baigtas šių metų gale.

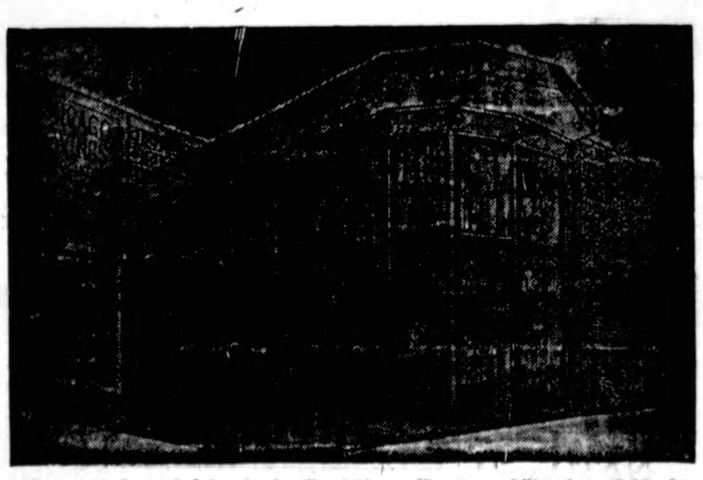

Mes iš anksto kviečiame visus atsilankyti į mūsų naujojo namo šaunų atidarymą (Grand Opening, įvykstantį 1957 m. sausio mėnesį.

Saugiausia ir pelningiausia vieta taupomiems pinigams laikyti yra apdraustose taupymo bendrovėse, kuriose kiekvieno taupytojo indėliai yra pilnai apdrausti iki $10,000 Jungtinių Valstybių valdžios. Visos bendrovės, turinčios šitokius apdraudimus yra vienodai saugios. Visos stropiai valdžios įstaigų prižiūrimos ir visos turi atidėti vienodai reikalaujamų sumų atsargas, bet daugumas atideda daugiau, negu reikalaujama. Skirtumas yra tik toks: kai kurios bendrovės yra patogesnės taupytojui, visada išmokėjo ir išmoka aukštesnius dividendus ir teikia pelningesnius ir naudingesnius patarimus.

Chicago Savings nuo pat savo įsikūrimo 1924 m. per daugiau, negu 32 metus, visada išmokėdavo taupytojams visas taupymui įdėtas sumas su aukštais dividendais. Kas liečia pelningus patarnavimus — tai Chicago Savings yra viena iš nedidelio skaičiaus tų bendrovių, kurios nemokamai teikia patarnavimus, iškeičiant čekius, apmokant šeimų sąskaitas ir atliekant kitokias pinigines operacijas.

Chicago Savings b-vė, sąžiningai ir ekonomiškai prityrusių liet. tvarkoma, padidino savo turtą daugiau negu iki $18,000,000. Kviečiame visus pas mus į mūsų pažangią, tvirtą finansinę įstaigą. Gyvenantieji toliau gali taupyti laiškais — atsiklauskite.

CHICAGO SAVINGS & LOAN ASSOCIATION
6234 South Western Avenue Tel. GRovehill 6-7575 Chicago, Illinois
CURRENTLY — AUKŠČIAUSIAS DIVIDENDAS IŠMOKAMAS ANT PAID UP INVESTMENTŲ SKYRIAUS.

DRAUGAS
THE LITHUANIAN DAILY FRIEND
2334 S. Oakley Ave., Chicago 8, Ill. Tel. VIrginia 7-4641; 7-4642

Entered as Second-Class Matter March 31, 1916, at Chicago, Illinois Under the Act of March 3, 1879.

Member of the Catholic Press Ass'n
Published daily, exept Sundays, by the Lithuanian Catholic Press Society

SUBSCRIPTION RATES
$8.00 per year outside of Chicago
$9.00 per year in Chicago & Cicero
$8.00 per year in Canada
Foreign $11.00 per year.

PRENUMERATA:	Metams	½ metų	3 mėn.	2 mėn.
Chicagoj ir Ciceroj	$9.00	5.00	$2.75	$1.75
Kitur JAV ir Kanadoje	$8.00	$4.50	$2.50	$1.00
Užsienyje	$11.00	$5.50	$3.00	$1.75

Redakcija straipsnius talpo savo nuožiūra. Nesunaudotų straipsnių nesaugo, juos grąžina tik iš anksto susitarus. Redakcija už skelbimų turinį neatsako. Skelbimų kainos prisiunčiamos gavus prašymą.

KUN. VLADAS TAŠKŪNAS

Gavę žinių, kad š. m. liepos 26 d. Lietuvoje, Laukuvos parapijos altarijoje mirė kun. Vladas Taškūnas, matome reikalą parašyti keletą žodžių apie velionį, nes Amerikos lietuvių visuomenės gyvenime jis yra suvaidinęs neeilinį vaidmenį. Jis mūsų tarpe darbavosi tais laikais, kuomet lietuvių visuomenėje vyko pasiskirstymas į įvairias grupes, kuomet katalikams buvo reikalingi stipresni veikėjai, kad savo organizaciniais sugebėjimais galėtų padėti apsaugoti tikinčiuosius lietuvius nuo svetimų mūsų tautai įtakų — priešreliginių ir kitokių. Tam reikėjo ne tik parapijas organizuoti, bet steigti ir palaikyti katalikiškas organizacijas, stiprinti lietuvių katalikų spaudą. A. a. kun. Taškūnas visomis savo jėgomis buvo įsijungęs į šiuos darbus. Jis klebonavo parapijose, organizavo mielus tautiečius į katalikiškas organizacijas bei draugijas, platino katalikišką spaudą ir jai visais galimais būdais bendradarbiavo.

Velionis stipriai buvo įsijungęs į tiesioginį spaudos darbą, kai apie 1917 metus persikėlė klebonauti į Norwood, Mass., lietuvių parapiją. Į žurnalistinį darbą jį įtraukė jo labai artimi draugai ir bendradarbiai — kun. Kazimieras Urbanavičius ir kun. Jonas Švagždys, seminarijos laikų draugas. Kadangi velionis labai stipriai reiškėsi spaudoje kaip gilus socialinių klausimų gvildentojas ir apskritai darbininkiškųjų reikalų judintojas, Lietuvių R. K. Darbininkų Sąjungos vadovybė pakvietė kun. Vladą Taškūną vyriausiuoju savo laikraščio "Darbininko" redaktoriumi. Šiose nelengvose pareigose velionis buvo maždaug iki 1933 ar 1934 metų — iki Telšių vyskupas Justinas Staugaitis pakvietė jį, kaip savo vyskupijos kunigą, Lietuvon. Ir jis, kaip labai drausmingas kunigas, savo vyskupo paklausė ir išvyko į Telšius.

Kun. Vladas "Darbininką" redagavo labai gerai. Jo vedamieji straipsniai pasižymėdavo aktualumu ir gilumu. Ilgametis "Darbininko" redaktorius Pranas Gudas, užklaustas, kaip jis vertino savo kolegos publicistinius sugebėjimus, atsakė, kad velionis buvęs didelis popiežių socialinių enciklikų žinovas, kad jis tas enciklikas nuolat studijavęs ir daugelį savo straipsnių, rašytų socialiniais klausimais, pagrįsdavo enciklikų dėsniais. Kiekvienas jo straipsnis būdavęs gerai apgalvotas. Bet kokiu klausimu rašydamas, jį gerai išstudijuodavęs.

Velionis turėjo didelę biblioteką, kurioje daugiausia savo laisvo nuo visų kitų pareigų laiko ir praleisdavo. Tai buvo labai plačiai apsiskaitęs, šviesus ir gabus vyras. Taigi jo, kaip ir a. a. kan. Fabijono Kemėšio (LDS organizatoriaus ir "Darbininko" įsteigėjo), ir a. a. prel. Kaz. Urbonavičiaus, bus stipriausiai pasireikšta ir kaip redatorių, ir kaip lietuvių katalikų darbininkų organizacijos ugdytojų.

Į Norwood, Mass., klebonauti kun. Taškūnas nuvyko iš Rockford, Ill., kur jis daug metų darbavosi kaip klebonas. Nuvykęs Lietuvon, į Telšius, kaikurį laiką redagavo "Žemaičių Prietelių". Klebonavo Lieplaukėj, Alsėdžiuose, kur karo metu vokiečių nacių buvo suimtas ir pasodintas į kalėjimą. Vėliau buvo perkeltas altarista į Žarėnus, o kaip minėjome, mirė Laukuvos altarijoje. Sakoma, kad velionis rusų okupantų buvo išvežtas į Sibirą, iš kur sugrįžo į tėvynę baigti savo gyvenimą. Ir netenka abejoti, kad nacių kalėjimas ir bolševikų ištrėmimas gerokai sutrumpino velionies gyvenimą. Jis buvo gimęs 1885 m. kovo 1 d., į kunigus įšventintas 1907 m. spalio 22 d.

LIETUVIŠKIEJI ĮVAIRUMAI

AL. GIMANTAS

Lenkai įspėja

Amerikiečių Lenkų Veteranų Legionas visu rimtumu įspėjo abiejų partijų vadovybes, kad jos taip lengvai nežaistų rinkimų metu su pavergtųjų tautų išlaisvinimu. Primenama, jog yra ir negražu ir negarbinga vien tik žvejojant kaikurių amerikiečių balsus, kalbėti ir šaukti apie tai, ko, galbūt, visiškai ir nemanoma vykdyti.

Tuo tarpu, kai pranešama mums iš New Yorko, vietos lietuviai visu rimtumu stebi tokio žurnalisto, kaip Sulzbergeris, visą laiką buvusio labai palankaus pavergtiesiems, neseną nusišaipymą spaudoje primenant, jei platformose minimas Lietuvos ir kitų vardas, tai tik dėl to, kad to trokšta "emigrantai Jungtinėse Valstybėse iš Rytų Europos". Kitą kartą, tas pats laikraštininkas jau klausia, kokia logika vadovaujantis tebepripažįstamos Lietuvos ir kitų Pabaltijo valstybių pasiuntinybės Washingtone. Jau kiek anksčiau viename politiniame žurnale šis reikalas buvo vadintas "happy illogic", bet dabar dalykai rimtėja. Tam tikri moderatoriai Stvensono ir Eisenhowerio kromelyje atrodo, galvoja, kad pabaltiečiams vieta prie Rusijos. Jie lyg ir nenori patikėti, kad atominiame amžiuje "buferinės valstybės" nedaro jokio skirtumo karinėje strategijoje. Gi viename atvirame laiške iš Lietuvos šių dienų įvykiai aptariami: Nasser vienoje pusėje ir europiečiai imperialistai kitoje, visą padėtį tiek komplikuoja, kad ginklavimosi varžybos vėl parodys tiesą, kad tai visais atvejais veda tik prie karo.

Jonynas Fordhame

Mūsų žinomasis V. K. Jonynas, nuo šių mokslo metų pradžios, dėstys pagrindinius meno dalykus Fordhame universitete, New Yorke. Toje mokslo įstaigoje dėsto ir daugiau lietuvių mokomojo personalo narių. Kaip žinoma, V. K. Jonynas praėjusiais metais yra dėstęs privačioje meno mokykloje ir buvo labai mėgiamas ir pageidaujamas.

"Tiesa" giriasi

Vilniškėje "Tiesoje" tūlas Krasauskas rašo, kad Kauno "Jūros" pylimas prie Petrašiūnų, jau įvarytas į Nemuną 70 m. Jis sako, kad buržujai tikriausiai tik juokais tegalėję kalbėti apie Birštono hydroelektrinės statybos dar 1930 m. Girdi, iš kur anų dienų ponai butų gavę traktorius ir sunkvežimius.

Bet šioje vietoje tegu "drg." Krasauskas ir kiti pagalvoja ir atsako, kažin kokios klinikos Kaune yra laikomos pačios geriausios visoje Sovietų Sąjungoje? Iš kur jas pastatyti tie visi "buržujai" gavo ir sunkvežimius ir traktorius?

Liet. transliacijos iš Vokietijos?

"Laisvosios Europos" radijo siųstuvams ir toliau Pabaltijo tautas išskiriant iš savųjų transliacijų į anapus, kaikurie mūsų veiksniai stengiasi, kad lietuviškas neguliarias programas pradėtų teikti Vokietijos radijas. Lietuvoje labai gerai girdimas Hamburgas ir Berlynas. Tuo būdu, atrodo, bus prašoma, kad iš tų vietų būtų leistos lietuviškos radijo valandėlės. Savo ruožtu mes galėtume parašyti trumpus laiškučius paremiančius lietuviškųjų transliacijų idėją. Adresai: Nordwestdeutscher Rundfunk, Hamburg 13, Rothembaumshausee, ir RIAS—Berlin, Berlin-Schoenberg, Kurfsteinerstrasse 69.

Baliaus pinigai labdarai

Aštuoniolikos metų mergaitė Maria Lourdes Araneta, gyvenanti Filipinų sostinėje Manilo je, pingų sumą $2,500, kuriuos turtingi tėvai buvo paskyrę jos baliui, atidavė katalikų labdaros reikalams. Ji yra Į Dangų Ėmimo kolegijos studentė ir sako, kad skyrimas pinigų varguomenei jai atneš daugiau laimės, kaip balius.

PREZIDENTAS POILSIAUJA

Buteliu minkšto gėrimo prez. Eisenhower atsigauna po kalbų Gettysburg, Pa., kur formaliai atidaryta kampanija už perrinkimą į prezidentus. (INS)

ALRKF JUBILĖJINIO KONGRESO BIULETENIS Nr. 2

Pirmiausia atstovais bus pagal įstatus išrinkti ALRKF skyrių atstovai, turį įgaliojimus. Taip pat atstovais bus visų kitų lietuvių katalikų organizacijų atstovai, kurie turės įgaliojimus. Ten, kur Federacijos skyrių nėra ir nebus spėta atgaivinti, atstovams įgaliojimus išrašo kitų katalikiškų organizacijų vadovybės.

Kviečiami ne vien atstovai

Į kongresą kviečiami visi lietuviai katalikai. Balsuos tik atstovai, o visi kiti galės aktyviai dalyvauti programoje ir bus registruojami kongreso dalyviais. Pasirodykime prieš savus ir prieš kitų tautų žmones.

Registracijos mokestis

Visi kongreso dalyviai bus kviečiami prie registracijos stalelio įmokėti 2 dol. registracijos mokesčio kongreso išlaidoms padengti. Jaunesni dalyviai, negalį mokėti, galės būti nuo mokesčio atleidžiami.

Šventoji Valanda

Tą valandą organizuoja ir jai vadovaus prel. Pr. Juras. Pamokslą pasakys arkivysk. R. J. Cushing ir vysk. V. Brizgys. Yra pasižadėję Šv. Valandoj dalyvauti abu arkiv. Cushing pagelbininkai vyskupai McKanzie ir Minnihan bei daugiau 50 Bostono arkivyskupijos prelatų. Šv. Valanda bus Bostono katedroje. Valandos metu bus giedamos lietuviškos giesmės, kurioms vadovaus muz. J. Kačinskas. N. Anglijos lietuvių pareiga perpildyti didžiulę Bostono katedrą. Šv. Valanda bus spalio 14 d., sekmadienį, 2:30 val. p. p.

Rezoliucijų komisija

Federacijos Centro Valdybos rūpesčiu, Bostone yra sudaryta komisija, kuri iš anksto parengs rezoliucijų projektus.

Rezoliucijų komisiją sudaro: prel. Pr. Juras, dr. J. Leimonas, prof. B. Vitkus, adv. J. Grigalius, adv. A. Young - Jankauskas, dr. P. Kaladė, K. Mockus. Visų vietovių draugijos ir paskiri asmenys yra prašomi iš anksto atsiųsti rezoliucijų komisijai savo sumanymus ir rezoliucijų projektus tokiu adresu: dr. J. Leimonas, 52 Thomas Park, So. Boston, Mass.

Atskirų sekcijų posėdžiai

Jaunimo komisija numatė svarstyti tris klausimus: 1) jaunimo bendradarbiavimas; 2) katalikų jaunimo sekretoriato kl. ir 3) jaunesniųjų organizavimo klausimai. Numatyti kalbėtojai iš vyčių ir ateitinnikų tarpo.

Vyrai nagrinės temą "Aktyvus lietuvis katalikas dabarties gyvenimo sąlygose". Referentas — prof. Ant. Vasaitis. Koreferentai — V. Kudirka ir St. Lušys.

Moterys taip pat numatė savo programą ir referentes, kurias vėliau paskelbsime.

Vyčių ir ateitininkų posėdžiai

Penktadienio vakare bus platesnis visų ateitininkų kongresė lis, o šeštadienį posėdžiaus L. Vyčių Centro Valdyba su patarėjais. Numatomas ir bendras tų organizacijų vadovybių posėdis.

Aukos kongresui

Kun. V. Slavynas — 25 dol., Ateitininkų Federacijos gener. sekr. kun. Vikt. Dabušis — 10 dol. Prel. Pr. Strakauskas — 10 dol. M. Ramanauskas iš Detroit ir St. Tunkelis iš Chicago po 10 dol. Kiti po mažiau.

Kunigų posėdis

Federacijos centras paprašė kongreso metu prel. J. Balkūną sukviesti kunigų posėdį jaunimo reikalams pasvarstyti.

Federacijos centro kvietimai

Atskirų liet. katalikiškų organizacijų padaliniams Federacijos centras yra išsiuntęs daugiau 500 pakvietimų dalyvauti jubilėjiniame kongrese.

Naujosios Anglijos veikėjų posėdis

Nukryžiuotojo Jėzaus seselių vienuolyne rugsėjo 3 d. buvo sukviestas kongreso reikalu pasitarimas, kuriame dalyvavo keliasdešimt asmenų iš Boston, Cambridge, Brockton, Worcester, Lowell, Lawrence, Haverhill, Norwood, Providence. Kalbėjo kun. Pr. Virmauskis, prel. Pr. Juras ir kiti. Nusistatyta uoliai paremti kongresą.

Venezuelos lietuvių skautų stovykla

Venezuelos lietuviai skautai San Juan de los Morros vietovėje buvo suruošę 10 dienų stovyklą, kurioje dalyvavo lietuviai skautai iš Caracas, Maracay ir Valencijos. Į stovyklos baigiamąjį laužą buvo atsilankę Venezuelos bendruomenės atstovai, skautų tėvai ir bičiuliai. Skautams žodį tarė Venezuelos Lietuvių Savišalpos Bendruomenės centro valdybos pirmininkas Jurgis Bieliūnas ir sekretorius Antanas Diržys. Skautų stovyklai vadovavo Rytis Kuzavinis, A. ir Br. Stapulioniai ir Algis Neimanas.

DINGĘS LĖKTUVAS TAIFUNE

Amerikos lėktuvas RB-50, su 16 narių įgula, dingo Japonų jūroj audros metu. Taifūnas nusiautė, pasiimdamas 55 gyvybes ir padarydamas milionus dol. nuostolių Japonijai, Okinawai, Pietų Korėjai ir Philipinams. (INS)

Spaudoj ir gyvenime

Kanada ir „tėvynė Anglija"

Montrealio rytinis dienraštis "The Gazette" š. m. rugsėjo 7 d. atspausdino ir mums įdomų laišką, pasirašytą Eric Walby, kuriame jis pasisako paskutiniu laiku šiame laikraštyje labai suaktualėjusiu klausimu dėl Kanados kolonijinės padėties ir Kanados tautinės vėliavos. Iki šiol daugumas laiškų Kanadą tampriai rišo su "tėvyne Anglija" ir įrodinėjo, kad Kanadai savo vėliavą turėti neįmanoma, nes tas klausimas perdaug sudėtingas, kad vienokiu ar kitokiu būdu galėtų būti išspręstas.

Mūsų minimas autorius, užvardinęs savo laišką "Trečioji Srovė", rašo:

"Nors istoriškai yra teisinga sakyti, kad Kanada yra politinis kompleksas dviejų didelių srovių, prancūzų ir anglų, yra faktas, kad šiuo metu tarp šių dviejų srovių įsilieja trečia heterogeninė srovė, iš lenkų, žydų, ukrainiečių, italų, norvegų ir kitų. Koki nepaliečiamai šventi Kanados istorijos pagrindai bebūtų, tikrai demokratinė politinė perspektyva turi skaitytis ir su šiuo naujai susidariusiu faktoriumi, trečiąja jėga.

Anglų antropologė Sheila Patterson, kalbėdama per CBC radiją praėjusių metų birželio mėnesį, davė kaikurių mūsų miestų tautinės sudėties statistinius skaičius. Montrealyje yra 14% šio neangliško ir neprancūziško elemento, Toronte 26%, Edmontone 37%, Winnipege 45%. Apie 900,000 naujų kanadiečių atvyko nuo 1945 m., kurių tarpe yra augštas nuošimtis didžiai kultūringų ir išmokslintų žmonių. Tai jau nėra 'ersatz anglokanadiečiai', kurie gėdytųsi savo etninės kilmės. Priešingai, sakė ji, nors jie žavisi Kanada ir pasižada jai būti lojalūs, bet jie nenori būti asimiliuoti, o greičiau norėtų būti integruojami šeimininkų visuomenėje. Ji užbaigė pridurdama, kad šie naujieji kanadiečiai norėtų žinoti, 'ką reiškia būti kanadiečiu?'

Nuolat ir nuolat girdime giminišką, bet dviprasmišką išsireiškimą 'The Mother Country'. Be abejo galvoje turima ne kokia Estija ar Norvegija, bet visada Anglija. Argi manote, kad tai tik paprastas šiaip sau išsireiškimas, kad sužadintų ilgesingus prisiminimus. Ar dažnai jis nevartojamas kaip jėgos simbolis, simbolis jėgos išreiškui tai, kad Kanadoje vienintelia teisėti įstatymai, galvosena ir papročiai yra britų. Galbūt likusieji du trečdaliai kanadiečių jaučiasi kiek įžeisti tuo nuolat viešumoje vartojamu jėgos simboliu. O juk mes visi gerai žinome, kad įžeisti jausmai, net paaugliuose, dažnai yra pabaiga visų gražių draugysčių.".

Baigdamas šį labai aktualų rašinį, E. Walby kanadiečiams siūlo pasirinkti visoms Kanadoje gyvenančioms tautinėms grupėms bendrus simbolius. Tik tada, kada teisingu ir inteligentišku traktavimu tarp visų grupių būsią išugdytas draugiškumas, paremtas širdingumu, toki sukurti simboliai reikš šaltinį vieningo susipratimo ir jėgos. Tada Kanada turėsianti ir savo vėliavą, ir nebebūsianti "kolonijine". **J. Petraškevičius**

Jokios žirklės nėra taip aštrios, kaip žmogaus liežuvis, nes jis kerpa ir iš tolo.

— **Abraham a Santa Clara**

NELĖ MAZALAITĖ

PJŪTIES METAS

ROMANAS

65 tęsinys

Jonas pakilo ir pasilenkęs ėmė bučiuoti jos rankas padėtas ant stalo, iki jo krutinė ėmė siūbuotis nuo kūkčiojimo.

— Mama, mama — — — pasakė į jos rankas, bet tuojau atsitiesė ir kietai ištarė: — Aš ir ginti tave galėsiu tikriau, pasislėpęs, negu, kad ir viešai ginkluotas rusų armijoje. — Jis šyptelėjo. — Tau teks daug melstis, kad — — — Bet, argi nuodėmė nudobti žvėrį? Nebijok, aš nežudysiu be mirtino reikalo. Tiktai, jeigu — — — Jeigu kitaip negalima bus išgelbėti žmogaus.

II.

Kita pusė lovos buvo šalta, negulėta — Olga uždegė šviesą ir pamatė laikrodyje pusę šešių. Kur Mykolas? — galvojo ji, — dvylikta ji paliko jį berašantį, — jis pasakė: — tuoj, kai ji klausė ar eis miegoti, o tuojau ji užsnūdo. Galbūt jį išsišaukė, kaip kartais pasitaiko — ji tylomis susijuokė į antklodę atsiminus, kad jis keikiasi, jeigu jį prižadina tokiam reikalui, kaip suėmimai. Gerai jam!

Ji pradėjo vėl snūduriuoti ir krūptelėjo: suskambėjo kažinkas, nė skambutis, nė telefonas, tai virtuvėje. Ji pašoko ir vilkdama paskui save chalatą nubėgo ten — Mykolas stovėjo prie kriauklės ir leido vandenį, jis atsisuko išgirdęs ją ir gerdamas pasakė:

— Ko nemiegi, nesilepini?

— Maniau, kad vagys, — pasakė ji mieguista ir pasižiūrėjoė jis negalėjo būti sugrįžęs iš niekur, vienmarškinis, su šlepetėm, susivėlęs. — Nejaugi tu negulei?

— Klausyk, koks nuostabus vėjas, — sako jis gyvai, — ar galima pramiegoti tokią naktį.

— O, — ji nusižiovavo, — tai gerai, kad tokią naktį turi šiltą lovą, — ji priėjo ir pasiglaustė aplinkui, kaip kačiukas — taip patinka jam, bet dabar jis tiktai pasirąžė ir ji atsitraukė: — Ar tu rašei?

Jis prausėsi ir negirdėjo ar nenorėjo, bet ji žinojo, jog taip, jis visuomet yra svetimas, kai ilgiau būna su savo rašymu, tačiau niekuomet jis nebuvo užsibuvęs visą naktį.

— Gal arbatos? — tarė ji šeimyniškai ir užkaitė, paskui kai jis jau tikrai turėjo užgirsti, meiliai paklausė: — Ko tu nori užkąsti, mano darbščioji pitele? — Ir jieškodama spintelėje, nusisukus paklausė vėl: — Baigei knygą?

Ji atsistojo ir lyg šiaip sau pažvelgė: jam buvo linksma ar jis stebėjosi dėl jos klausimo, ir jo atsakymas buvo pilnas juoko:

— Tu taip greit nori didžiojo mokytojo premijos man?

Pirmas noras buvo pilti jam į akis karštu vandeniu, tačiau ji pasidarė dar meilesnė, ji ir vaikštinėjo lankstydama liemenį, kaip jam patiko ir viliojamai tarė:

— Juk moterims saldu, kad jų vyrai garbingi — tu gi nori, kad aš pati niekuo neprasikiščiau, tiktai būčiau garsi per tave. Juk sakei, su ta knyga tu gali tapti žinomas pasaulyje.

Jis pažvelgė, — keistai, pamanė ji, — ir paklausė taip, kad ji neišmanė rimtai ar ne:

— Tu iki šiol ne taip labai domėjaisi mano rašymu, sakyčiau, nebent iš atbulos pusės. Kas atsitiko?

— Nieko! — ji išgirdo, kad ji atsakė pergarsiai ir pradėjo murmančiu, tingiu balsu, kaip jam patiko: — Koks tu man negeras! O kur raudonas ar žailias aksomas? — ji nusuko kalbą taip susidomėjus ir ji matė, kad apgavo jį, jis tikėjo, jog ji tikrai tiktai tam teiravosi: — Aš žinau gi, kiek kaštuoja juodoje rinkoje daiktai, o už knygas gerai moka. Ar — — — kas ją leis, valstybinė leidykla?

— Ministerija, — sako jis žiūrėdamas tiesiai, bet ji žiūri, pusiaumirka, kaip jam patinka, ir nustebusi šūktelėja:

— Žiūrėk tik! — ji tikrai nustebo: jeigu yra taip, tai knyga yra tinkama? Ji žinojo, kad dabar klausia perdaug ir bereikalo, bet negalėjo susilaikyti:

— Ar ji antireliginė?

— Labai, — sako jis šaltai, — ko tu prisikabinai? Nesu matęs, kad kada nors esi pažvelgęs į knygą toliau, kaip viršelis — tu žinai, kad nepakenčiu tardymų. — Jis susigalvojo ir staiga paklausė: — Sakyk, ar draugui Gustui esi ką nors pasakojus apie tai, ką aš rašau?

— Ne-ė-e, — ji pasijuto gavus perspėjimą iš vyresnio, ji vėl buvo namie, tėvynėje, nieko nereiškė, kad ji sėdi gražiame bute ir, kad tai jos vyras sako jai. — Kirmėlė, — pagalvojo ji apie draugą Gustą, — jis skundžia mane, jis pataikauja savo viršininkui, ir pasipiktinusi, nuolaidžiu balsu pasakė: — Kaip tu gali taip pamanyti, iš kur?

— Šiaip sau, — sako Mykolas, — man nepatinka jo snukis, kai jis kraipo savo galvą paskui mane. Kaip — kobra.

— Kas? — ji išplėtė akis, — kas?

Jis susijuokė — yra nuostabu kalbėti su tokia būtybe — mano jis, šita miela graži kvailutė. Jis priėjo ir suėmė ją į glėbį ir tą momentą ji pasijuto saugi ir mylima, ir ji nenorėjo žinoti nieko, kas yra toliau už jų durų, nė partijos, nė Rusijos, tiktai kad visuomet pasiliktų taip. Ji daugiau nekiš liežuvio kur nereikia.

— Žinai? — pasakė jis, — aš tiktai dabar pajutau, kad krentu — porą valandų numigsiu, ir jeigu koks tipas iš įstaigos skambins, manęs nėra — — —

(Bus daugiau)

SKAITYTOJAI RAŠO

ARGI MENAS TIK MENUI

VLADAS MINGĖLA

Dažnai užtinkame spaudoj, neretai girdime kultūrininkų paskaitose bei menininkų pašnekesiuose, jog — menas menui.

— Menas menui — sąvoka ne visų vienodai suprantama. Daugis mūsų kultūrinių fariziejų tuos žodžius, pačią sąvoką, vartoja tik tam, kad savo asmeniui priduoti tam tikro patoso, atseit — orumo... Kiti, ypač — dailininkai, kalbėdami apie savo kūrybą panaudoja minėtą sąvoką tam, kad priduotų savo kūrybai augštesnę vertę, pridengtų ją didingumo ir amžinybės skraiste.

Pastebėta, jog dailininkai — modernistai ypačiai mėgsta atsikirsti "paprastam žemės žmogui", jog jis nei kiek nesisieloja tuo, kad parodose jo paveikslų niekas neperka; kadangi jis yra savo kūryboj tą "vargšą žmogelį" praaugęs gal šimtmečiais... Jie pabrėžia, jog jie kuria amžinybei — menui: atseit — menas menui.

Gyvenimas bėga. Tokie dailininkai eina per gyvenimą išdidūs. Jie yrà atitrūkę nuo gyvenimo, nuo gyvų žmonių. Jie neturi jokio sąyčio su žmonėmis; gal tesingiau — su savo tautos gyvais žmonėmis.

Toks dailininkas ar dailininkai, atrodo, nesisieloja, kad jo (ar jų) kūryba niekas nesidomi, jo kūrinių neperka.

Mum, paprastiem žmonėm, tas nesuprantama.

Mus dažnai pravardžiuoja "meno profanais", "nenusimanėliais". Bet ar čia nėra abipusė klaida? Mums dažnai prikišama, esą mes nemylime, savo talentų, neugdome jų. Tas tiesa. Jeigu dailininkas nesiskaito su savo tautiečiu ir kuria ne jam, bet tik "menui". Argi tas tautietis turėtų pirkti jam nesuprantamos kūrybos kūrinius, nepatinkamus paveikslus? Atrodo niekas to ir reikalauti negalėtų.

Tuo tarpu rašytojai bei žurnalistai daugiau prisitaiko savo žmonių skoniui arba, gal būt, rašytojų išgyvenimai kūryboje sutampa su tais pačiais tautos, savo žmonių, išgyvenimais, kentėjimais... Užtat, kolkas, tokia gausybė išleidžiamų knygų vistik suranda sau skaitytojų.

Rašytojas juk irgi kūrėjas, bet neteko iš jų girdėti: "man nesvarbu ar mano knygą kas skaitys ar ne. Aš kuriu literatūros šedevrą prieš kurį ateities kartos klaupsis ir mane (jau mirusį) garbins".

Priešingai, aš girdėjau pasisakant rašytojus, man teko skaityti štai tokių minčių:

— Jeigu žinočiau, jog mano kūrinių, mano knygų, niekas neskaito — tą pačią dieną mesčiau rašęs...

Atrodo natūralu. Kam gi kūrėjas kuria? Kam gi rašytojas rašo?

Kiekvienas be abejonės atsakys — žmogui, savo tautiečiui.

Tiesa, dalė nėra rašyba: gali būti, jog tai meno rūšiai reikia ir atitinkamo išsilavinimo; gali būti, jog menas auklėja žmogų, tobulina jį, kelia į grožio pasaulį... (Tačiau reikia jis suprasti). O tas viskas vyksta palaipsniui, lėtai. Gali būti, jog mūsų menininkai visais laikais buvo skriaudžiami (kad ir nepriklausomoj Lietuvoj), nes ir gimnazijose mokinių paruošimas, — tapybos ir muzikos srityse, buvo tikrai menkas. Tuo tarpu literatūra buvo kalama net per ištisus aštuonius metus. Aišku šitoks dalykų stovis išėjo menininkų nenaudai. Reikia tarti "mea culpa", nors ir ne del mūsų pačių kaltės, kad mūsų, lietuvių, meninis paruošimas (procentualiu požiūriu) yra tikrai žemo lygio.

Bet kas reikėtų daryti, kad mūsieji dailininkai (kitas meno sritis kol kas neliečiu) nebūtų ujami, nebūtų skriaudžiami, vien dėlto, kad mes negavome meninės auklybos net pagrindų?

Iš kitos pusės žiūrint, menininkai turėtų mum daug ką atleisti. Be to, ypač dailininkai turėtų (dar ir šiandien nevėlu) daugiau rašyti apie meną. Tie rašiniai turėtų būti neilgi, bet konkretūs, daug neaiškumų išaiškinantieji, populiarus galėtų net kiekvieną svarbesnį kūrinį — paveikslą aiškinti, jį apibūdinti. Reikėtų net dažniau rašyti apie dailininkus (taip pat ir apie kitų sričių menininkus), jų kūrinius, paveikslų kainas, kur mėgėjas galėtų gauti nusipirkti vieno ar kito dailininko kūrinių?

Štai mes Detroite neturime vietos, kur galėtume ką panašaus pirkti.

Nepamirškime, jog mes gyvename Amerikoj, o šis kraštas yra — didžiausios reklamos kraštas. Čia, reikia atsiminti, žmogui įkalama ką jis turi pirkti, o ne ką jis norėtų pirkti.

O mes ką darome? Mes galvojame, kad "Kultūros fondas" globos mūsų kultūrininkus ir dailininkų (ir visus kitus menininkus) kūrinius... Žodžiu manome kurti savo ir kitų ateitį tik ubagavimu.

Norėčiau paliesti gražų lietuviškos reklamos pasisekimo pavyzdį. Detroito m. vienu laiku (tai nepaslaptis) visuomenė ėmė "boikotuoti" įvairius parengimus. Įvairių susirinkimų bei vaidinimų salės ištuštėjo. Gudu ir baisu darėsi. Kas bus? — su baime ir neviltim vienas kitą klausinėjo kultūrininkai bei visuomenininkai. Štai atsirado vienas žmogus: — **Vytautas Kutkus.** Jis tarė reikia daugiau amerikinės reklamos. Tarė taip ir padarė. Prieš kiekvieną bet kurios rūšies parengimą: koncertą, vaidinimą bei svarbesnį susirinkimą jis parašo bent porą desėtkų rašinių. Juos spausdina paslaugūs gerieji mūsų laikraščiai. Ir kas gi pasirodė? Parengimų salės vėl prisipildė. Įvairūs koncertai bei vaidinimai net ėmė pelną nešti. Tuo tarpu seniau organizatoriai į geros reklamos rezultatus dėmesio nekreipdavo. Organizatoriai galvodavo, jog neverta su laikraščių "korespondentėliais" užsiimti ir "brangų laiką" gaišinti. Bet taip galvoję ponai organizatoriai — įvairių kultūrinių pramogų rengėjai — labai klydo. O juk kiekvienam mieste tokių **Vytautų Kutkų** galėtų ir daugiau atsirasti.

Skirkime meną žmogui

Iš nabagų — tremtinių ar pabėgėlių vargo jau išsiritome. (Kalbu apie daugumą mūsų.) Praturtėjome. Tiesa, nors ir sunkiai dirbdami pasiekėme gana augšto gerbūvio lygio. Įsigijome gražius namus: kiti tiesiog nuostabaus grožio rezidencijas. Beveik 80% mūsų — naujųjų ateivių neapseina be gražių limuzinų. O juk yra ir senieji ateiviai!

Laikas tad pagalvoti ir apie mūsų būtų meniškesnį papuošimą. Dažnai juk matome tokių rezidencijų elgetiškai neskoningą papuošimą: ant sienų dažnai pakabinami spausdinti, pigūs, paveikslai. Nematome visai jokios knygų spintos ir kitokių to namo savininkų kultūringumo požymių. Ir tuo pačiu laiku įvairios spintelės, stalai — staleliai apkrauti visokiais nelietuviškais bizgučiais, skardiniais ir stikliniais fabriko išdirbiniais.

Būtų tuo tarpu labai žavinga, būtų kuo ir pasididžiuoti, jeigu tokių butų kambarius puoštų mūsų žymiųjų dailininkų originalūs kūriniai.

Juk butas — tai šeimos šventovė. Jeigu seniau sakydavo: "pasakyk kas tavo draugai, o aš pasakysiu kas tu esi?..;" tai šiandien laikas tarti: "parodyk savo butą, o aš pasakysiu koks tavo kultūringumas bei lietuviškas susipratimas."

Aš esu įsitikinęs, jeigu mūsų dailininkai parodytų daugiau iniciatyvos, aktingumo, veržlumo — jų medžiaginiai reikalai pagerėtų. Laikas jau sudaryti tokią lyg ir "Meno bendrovę", kurios skyriai turėtų būti bent didžiosiuose m. Reikėtų išleisti meną reklamuojančias knygeles. Reikėtų išvardinti esamus lietuvius — dailininkus nurodant jų adresus, kad pirkėjas žinotų į ką reikia kreiptis .

Atrodo nebūtų pro šalį jeigu dailininkai spausdintu žodžiu ir paveikslais dažniau apšviestų mus: nurodytų mum butų puošimo būdus. Būtų gera patirti, kur, kokiame kambary ir kokioj vietoj tiktų kabinti alėjinis originalinis paveikslas: kokio dydžio jis turėtų būti, kas jame, apytikriai turėtų būti vaizduojama ir t. t. Ant kokios sienos, kokiame kambary tiktų labiau akvarėle tapyti paveikslai. Kur tiktų įvairūs medžio drožiniai išdėlioti. Kaip padėti ar pakabinti mūsų tautiniai audiniai. Juk tiek daug meniško lobio mes turime. Ir tuo pačiu laiku, kaip susmukę, kaip negražūs, kaip nususę (meno požiūriu) mūsų butai atrodo: sakytum jog juose gyvena tikrai dvasios ubagai.

Laikas būtų įsisąmoninti, kas yra gražu, kas tinka ir kas netinka. Juo labiau, kad mes už įvairius niekučius, kurie jokios meninės vertės neturi, kasmet išleidžiame šimtus dolerių, o kiti ir daugiau.

Be to, man atrodo, kaip labai tiktų vietoj įvairių skardinių ar stiklinių išdirbinių, atitinkamų sukakčių ar gimtadienių progomis, įteikti dovaną — gražų mūsų dailininko tapytą, kad ir mažą, paveikslą. Kultūringas žmogus tokia dovana tikrai džiaugtųsi.

Mieli dailininkai, imkite teptuką į rankas ir pradėkite kurti mums, gyviems žmonėms. Tegu jūsų "dieviškoji kūryba" puošia mūsų butus, — mūsų šeimos šventoves. Gal būt, bent pradžioje, tektų ir Jums kiek pasiaukoti, būtent — kiek pigesne kaina savo kūrinius parduoti. Vėliau mūsų žmonės labiau įsisamonintų, suprastų panašių originalų vertę, mokėtų atskirti originalius paveikslų vertę nuo spausdintų. Kiekvienas suprastų, kad originalus, dailininko tapytas paveikslas labai skiriasi nuo bet kokio spaustuvinio. Žmonės įprastų prie tikrojo grožio, prie meno, ir daugelio mūsų tautiečių, šeimos šventovės, butai virstų lyg ir mažas lietuvybės muzėjais Tokių namų šeimininkai savo pavyzdžiu apkrės kitus.

Baigdamas, kažkodėl turiu vilties, jog ateity **mūsų dailininkai prisilaikydami šūkio "Menas žmogui — lietuviui"** tikrai daugiau laimės, be to, jų kūrinių meninis lygis tur būt nenukentės.

VIS DAR NERAMU

National Guard kariai budi prie Sturgis augštesniosios mokyklos, kurioje nori pradėti mokytis ir negrai. Kuo tie neramumai baigsis niekas šiuo metu negali pasakyti. (INS)

Sukakties Išpardavimas

Mes apvaikščiojame savo didžiausią 44 Metų Sukakties Išpardavimą

Pristatant jums įvairias vertes. Tai mūsų būdas pasakyti jums ačiū. Namų reikmenys, prietaisai, TV, brangenybės didžiau iomis sutaupomis ir lengviausiomis išmokėjimo sąlygomis.

Visiškai nauji, švieži baldai: Lovoms reikmenys, Grindų uždengimai, Lempos, Televizijos, Radijai, HI-FI Phonografai, Šaldytuvai, Plovyklos, Siuvamos mašinos, Gaziniai pečiai, Elektriniai pečiai, Gaziniai šildytuvai, Aliejaus šildytuvai, Brangenybės, Deimantai, Sidabriniai daiktai, Staliniai reikmenys (dinnerware), Blanketai, Užklodės, Lovoms antklodės... tik ką gavome šiam įvykiui. Žymios, patikimos markės (brands): Kroehler, Sealy, Pullman, Simmons, Kent-Coffey, Joerns, Basic-Witz, Lawn, Bassett, James Lees, Douglas, Philco, Admiral, Tappan, Universal, Frigidaire, General Electric, Zenith, RCA-Vietor, Maytag, Bigelow, Siegler, Moores, Hoover, Bulova, Columbia Dimonds.

TŪKSTANČIAI NEPASKELBŲ VERTYBIŲ

Stalo lempos, vertės $12.00, už	$5.95
Pikniko kėdės už	50 centų
Pikniko pintinės (baskets) už	$1.00
2 "Shag rugs", vertės $2.50, uų	1.00
10 colių elektros vėduoklė (fan), vertės $12.00, už	$4.00
27x48 kaurai, vertės $4.00, už	$2.00
9x12 linoleum, vertės $9.00, už	$4.95
9x12 vilnos "face rugs", vertės $30.00, už	16.00
Innerspring matracai, vertės $29.00, už	19.00
Innerspring matracai, vertės $59.00, už	$39.00
Indai (dinnerware), didelis pasirinkimas po ...15c.	vienas
Stainless steel sidabras: peiliai, šakutės, šaukštai po .. 15c.	vienas
Linines ar plastikinės didelės stalo uždangos, vertės $3.00 už	$1.00
Elektros "heating pad", vertės $7.00, už	$3.95
Elektros Waffle Iron, vertės $10.00, už	$4.95
Radijai — AC ir DC už	$9.95
Nešiojamos radijos su baterijoms (complete)	$14.95
Elektros Record players po	$5.00
3 Way elektros Record players	$14.95
Automatiški Record players	$29.95
Radijas ir Record Player, automatiškas, vertės $69.50, už.	$39.50
"Recordio" (Make your own records) su radijo ir phonografu, vertės $110,00, už	$$69.00
Tape Recorders, vertės $90.00, už	$49.00
Columbia automatinis Record player HI-FI, su deimantine adata, vertės $125, už	$69.00
Didelis console HI-FI, FM ir AM Radijo ir automatinis phonografas, vertės $299.00, už	$135.50
RECORDAI: populiarūs, clasiški, didelis pasirinkimas, nupiginti	35c.
21 col. Admiral TV ir Radijo Phonograph kombinacija, console, vertės $495.00, už	$245.00
24 col. žymios išdirbystės TV, vertės $300.00, už	$129.00
17 colių nešiojamas TV—kainuoja $149.50, už	$99.75
21 colio stalo modelio TV—speciali kaina	$119.00
21 col. General Electric console, vertės $250.00, už	$149.50
Lewyt elektrinis dulkių valytuvas, reg. kaina $69.50, už ..	39.50
Hoover Tank dulkių valytuvas, nupigintas	$29.50
Canister dulkių valytuvas, vertės $59.00, už	$29.00
Elektrinė siuvama mašina, reguliarė kaina $79.00, už	$39.50
Anker elektrinė siuvama mašina, reg. kaina $150.00, už	$69.50
Necchi-Elna siuvama mašina console, reg. kaina $150.00, už.	$69.50
General Electric šaldytuvas, 10 kub. pėdų, reg. $299.00, už	$189.00
General Electric — 2 durų, 11 kub. pėdų reg. $499.00, už ..	$299.00
General Electric pečius, reg, kaina $295.00, už	$145.50
Universal gazinis pečius, 40 col. Kainuoja $229.95, už ..	$169.50
Automatinė skalbiamoji mašina (GE), vertės $259.50, už ..	$169.00
Maytag skalbiamoji mašina	$98.00
$39.95 Roto-Broiler Rotisserie už	$18.95
Automatiniai Coffee Percolators, vertės $24.00, už	$12.00
Didžiuliai vilnų ir nylon Aretic blanketai, vertės $10, už ..	$4.95
Didžiuliai vatiniai blanketai, vertės $6.50, už	$2.95
Grynų vilnų North Star blanketai, vertės $19.00, už	9.95
Antklodės (comforters) Orlon Rayon Blend, vertės $12.50, už	$6.95
Užklodės (bed spreads), vertės $6.50, už	$2.95
Sealy lova ir sofa, reg. kaina $229.00, už	$149.50
Hollywood lovos, reg. kaina $69.50, už	$39.50
Sulankstomos (folding) lova su matracu	$22.50
5 gabalų dinette chrome setai	$39.95
7 gabalų dinette setai, vertės $110,00, už	$59.50
4 gabalų miegamojo setai, vertės $299.00, už	$144.00
Kroehler 2 gab. parlor setai, vertės $199.50, už	98.00
Simmons "chair bed"	$39.50

BUDRIKO BRANGENYBIŲ SKYRIUS:

Budintojai (alarm clocks), vertės $3.00, už	$1.49
Brangakmenų (jeweled) rankiniai laikrodžiai	$4.95
Vyriški rankiniai laikrodžiai, 17 akmenų, vertės iki $27.00, už	$9.95
$59.00 vertės rankiniai laikrodžiai už	$19.50
Deimantiniai žiedai, ¼ kar., vertės $150.00, už	$69.00
Deimantiniai žiedai, vertės $300.00, už	$149.00
Spindinčios "costume" brangenybės, vertės $5.00, už	$1.95
Auskarai, vertės $2.00, už	98 centus
52 gab. Rogers sidabras, dailoj skrynioj, vertės $45, už ..	$24.00
Regina elektros Broom dulkių valytuvas, kainuoja $59.50, už	$29.50
General Electric grindų vaškuotojas, buvo $89.00, nupigintas—	$39.50

Geriausias pasirinkimas baldų, namų apyvokos daiktų, brangenybių, žemiausiomis kainomis.

Veltui Dovanos su Kiekvienu Pirkimu.

Atdara pirmadieniais ir ketvirtadieniais iki 9.30 val. vakaro. Sekmadieniais 10—5. Kitomis dienomis nuo 9:00 ryto iki 6 vak.

J. F. Budrik Furniture

3241 South Halsted Street

Budriko Lietuviška Radio Valanda leidžiama kiekvieno ketvirtadienio vakarą nuo 6:00 iki 7:00 val. iš WHFC radio stoties, 1450 kilocycles, su žymiais dainininkais ir orkestru

BUDRIKO SUKAKTUVIŲ PROGA DUODAME VELTUI $2,000 DOVANŲ

1-ma dovana 2 gabalų parlor setas, vertės $250.00.
2-ra dovana Tappan gazinis pečius, vertės $245.00.
3-čia dovana General Electric console TV 21 col., vertės $295.00.
4-ta dovana elektrinis dulkių valytuvas, vertės $49.00.
5-ta dovana HI-FI Automatic Record player, vertės $125.00.
6-ta dovana Sealy Posturepedic matracas — $79.50.
7-ta dovana 100 gab. dinnerware setas — $44.50.
8-ta dovana deimantinis žiedas — $200.00.
9-ta dovana Benrus rankinis laikrodis — $79.00.
200 mažų dovanų nuo $1.00 iki $20 — viso vertės $700.00.

Nereikalingas gabumas, nereikia nieko atspėti. Tiktai parašykite savo vardą, adresą ir telefono numerį į įrašo (entry) blanką ir įmeskite į oficialę Sukakties Išpardavimo kontesto dėžutę. Nereikia nieko pirkti, tik gaukite jūsų įrašo (entry) blanką Budriko Krautuvėje, 3241 So. Halsted Street. Kiekvienas kontestantas gali laimėti tik vieną dovaną. Visi įrašai (entries) turi būti kontesto dėžutėje iki rugsėjo 20 dienos. Laimėtojai bus paskelbti rugsėjo 29 dieną, 1956 m. Kontestantams nereikia būti vietoje, kad laimėtų dovaną. Visi įrašai (entries) pasilieka nuosavybe Jos. F. Budrik, Inc. Teisėjų nuosprendis yra galutinas.

JONO IR ANGELINOS ANDRIULIŲ IR JŲ ŠEIMOS

MICHIGAN FARM SŪRIS

Fountain, Michigan

Jūs esate namuose ar kur keliaujate, visuomet reikalaukite Michigan Farm sūrio. Šis sūris jau per ilgus metus gaminamas Jono ir Angelinos Andriulių ir jų šeimos, Fountain, Mich.

Šis sūris yra gaminamas pagal receptą, atsivežtą iš Lietuvos, ir bus gaminamas tik Andriulių ir jų šeimos. Tas jums užtikrina gerą kokybę ir jūsų mėgiamą skonį. Šis sūris taip yra mėgiamas lietuvių, kad jo didelius kiekius siunčia ne tik į Chicagą, bet ir visą Ameriką ir Kanadą. Chicagoje visą laiką tą sūrį atstovauja ir ateityje atstovaus **Stasys ir Marija Metrikiai.** Jų adresas:

FARM FOOD COMPANY

1804 West 47th St., YArds 7-8393

SOPHIE BARCUS

RADIO PROGRAMA

iš WGES stoties — Banga 1390
NUO PIRMAD. IKI PENKTAD.
8:45 iki 9:30 val. ryte
ŠEŠTAD. 8:30 iki 9:30 ryte
PIRMADIENNIO vak. nuo 7—8 v.
PENKTAD. 8:30—9:30 v. r. iš stoties
WOPA — 1490 kil.
Chicago 19, Ill. HEmlock 4-2415
7131 So. ROCKWELL ST.

NARIAI LIETUVIŲ TAUP. IR SKOLINIMO

B-VIŲ LYGOS, KURIOSE

Kiekvieno Santaupos Apdraustos iki $10,000.00

IR

Paskolos Duodamos Namų Įgijimui

Lengvomis Sąlygomis

CHICAGO SAVINGS & LOAN ASSN.
6234 S. Western Ave. Chicago 36, Ill.

CRANE SAVINGS & LOAN ASSN.
2555 W. 47th St. Chicago 32, Ill.

DISTRICT SAVINGS & LOAN ASSN.
3430 So. Halsted Street Chicago 8, Ill.

ST. ANTHONY SAVINGS & LOAN ASSN.
1447 S. 49th Ct., Cicero 50, Ill., Tel. TO 3-8131-32

UNIVERSAL SAVINGS & LOAN ASSN.
1800 S. Halsted St. Chicago 8, Ill.

CRANE SAVINGS AND LOAN ASS'N

2555 WEST 47th STREET LAfayette 3-1083

B. R. Pietkiewicz, prez.; E. R. Pietkiewicz, sekr. ir advokatas

Mokame augštus dividendus. Kešiuojame čekius. Parduodame ir išperkame valstybės bonus. Taupytojams patarnavimai veltui

ATIDARYKITE SĄSKAITĄ ŠIANDIEN.—Apdrausta iki $10,000.

Darbo valandos: pirmad. ir ketvirtad. nuo 9 iki 8 val. vakaro; antr. ir penk. 9 iki 5; treč. uždaryta, o šešt. nuo 9 iki vidurdienio.

DIDŽIULIS ŠV. KRYŽIAUS PARAP. PIKNIKAS

HOLY FAMILY VILOJE, Orland Park, Sekmad., Rugsėjo 16 d.

Bus paminėta mūsų PARAPIJOS ŠVENTĖ ir "I AM AN AMERICAN DAY".

Dalyvauja: Dariaus-Girėno Postas, kalbėtojai KONSULAS PETRAS DAUŽVARDIS ir STASYS PIEŽA, Parapijos Choras, vadovaujant Stepui Sodeikai. Visi automobiliai bus palaiminti.

BARBECUE RIBS, $1.50 lėkštė; užkandžiai, žaidimai, lenktynės, šokiai ir muzika; BINGO ir įvairios dovanos.

Kviečiami visi švento Kryžiaus parapijiečiai, buvusieji parapijiečiai, draugai ir pažįstami. KUN. KLEB. LINKUS

SPORTO KRONIKA

(Atkelta iš 2 psl.)

galvą prieš Elvyros tėvelius. Mes gerai žinome, kad be jų paramos Elvyra būtų nepajgusi visur nuvažiuoti, visur atstovauti savo žemę. Tėveliai suprato jos troškimus ir parėmė ją. Jie kartu džiaugėsi jos laimėjimais ir dabar liūdi dėl jos nelaimės.

Teko sužinoti, kad Elvyra neturėjo jokios apdraudos, todėl visos didžiulės finansinės išlaidos krenta ant tėvelių pečių. Pagerbdami visą šeimą, padėkime jiems.

Viena atsiminkime: mūsų parama nelaimės ištiktai sportininkei nepasibaigia su linkėjimais greitai pasveikti. Ne. Mes turime jai padėti grįžti į mūsų tarpą. Tik teisingai įvertintas jos nuopelnų supratimas pateisins mūsų padėką jai.

Linkėdamas mielajai mūsų Elvyrai greito pasveikimo, kviečiu ne tik visus mūsų skaitytojus bei sportininkus, bet ir visus lietuvius padėti sudarytam Elv. Šikšniūtei paremti komitetui.

Padėkime Elvyrai!

PADĖKIME NELAIMĖJE!

Sportininkų šeimą ištiko skaudi nelaimė. Žymiausioji mūsų sportininkė Elvyra Šikšniūtė VI sportinių žaidynių metu, rugsėjo 2 d. Detroite, fatališkai susidėjusiomis aplinkybėmis, nusilaužė koją.

Kadangi Elv. Šikšniūtė, nelaimingu sutapimu, neturėjo apdraudos ligos atveju (hospitalization), jos finansinė padėtis pasidarė katastrofiška, nes gydymo išlaidos numatomos apie 1,500 dolerių.

Atsižvelgdamas į šias aplinkybes, Faskas nutarė kreiptis į sportininkus ir sportui prijaučiančią visuomenę, prašydamas paremti Elv. Šikšniūtės gydymą finansiniai. Šiam reikalui yra sudaryta speciali trijų asmenų komisiaj: pirm. Al. Bielskus, 12700 Spec Overlook Str., East Cleveland, Ohio; sekretorė St. Juodvalkytė, 1247 Bender Ave., Cleveland, ir iždininkas Jonas Puškorius, 1837 Page Ave., Cleveland, telef. MU-1-0266.

Aukos siunčiamos Puškoriaus vardu. Komisija apie surinktas aukas ir gydymo išlaidas pateiks pranešimą spaudoje.

Elvyra Šikšniūtė šiuo metu guli Harper Hospital, 3825 Brush Str., Detroit, Mich., kur jai padaryta operacija.

Š. Amerikos Lietuvių Faskas

TENISO PIRMENYBĖS

Ryt ir poryt Chicagoje įvyksta Neries sporto klubo ruošiamos Vid. Vakarų sporto apygardos atdaros lauko teniso pirmenybės.

Pastebėtina, kad šiose varžybose numato dalyvauti visas būrys mūsų iškiliųjų lauko tenisininkų. Yra žinoma, kad iš tolimojo Toronto atvyksta Pranas Gvildys, Žukas, Rautinš. Gi iš Detroito laukiama naujojo mūsų meisterio vietos amerikiečio, Wayne universiteto rinktinės Detroite žaidėjo Krasiliausko, jaunojo Šeputos ir kitų.

Reikia paminėti ir pačių Neries klubo atstovų dalyvavimą, kurių tarpe matysime komandinio Š. Amerikos lietuvių meisterio narius Liudą Andrijauską, Vytautą Miliauską ir kt.

Žinant, kad paskutiniu metu lauko teniso žaidimu susidomėjimas smarkiai auga, reikia tikėtis, kad į varžybas atsilankys ir daug žiūrovų. Lauko tenisininkai yra padarę didžiulę pažangą ir todėl žiūrovai nebus apvilti ir galės pamatyti gražių akimirkų.

Pirmenybės bus Calumet parko teniso aikštėje prie 98 gatvės ir Michigano ežero.

Norintieji gauti daugiau informacijų apie pirmenybes, gali kreiptis į Liudą Andrijauską, 4321 So. Rockwell Str., telef. YArds 7-9693.

Rungtynių pradžia — šeštadienį apie 2 val. p. p. Š.

Cleveland, Ohio

PAGERBTAS S. BARZDUKAS

JAV Lietuvių Bendruomenės Valdybos pirmininkas Stasys Barzdukas šiemet švenčia savo 50 metų sukaktį. Jau anksčiau savo specialiame posėdyje jį pagerbė JAV LB Valdyba, o praėjusį sekmadienį lietuvių salėje Ateities Klubas surengė jam vaišes, kuriose susirinkusiems buvo primintas jo nueitas kelias, atlikti darbai, didelė energija ir palinkėta dar daug darbingų metų lietuvių tautos gerovei.

Vaišių metu kalbėjo klubo pirm. Balys Graužinis ir kun. dr. K. Širvaitis iš Akrono. Sveikino studentų ir moksleivių ateitininkų kuopų atstovai ir įteiktas meniškas dail. N. Vedegytės - Palubinskienės pieštas adresas. Ilgesnį žodį tarė pats sukaktuvininkas, giliai įžvelgdamas į praeities dienas, mokyklos bei universiteto laikus, formavusius jį mokyklos ir visuomeniniam darbui. Su didele pagarba prisiminęs savo mokytojus ir profesorius, JAV LB pirmininkas ypatingai iškėlė prof. St. Šalkauskio ir prof. J. Jablonskio įtaką jo ideologiniame ir kalbiniame subrendime. Jo kalba buvo ne kokių nuopelnų išskaičiavimas ar nuveiktų darbų sausa statistika, bet daugiau bendrų visų lietuvių kultūrininkų ir visuomenininkų sunkaus nueito kelio metmenys. Kartu su sukaktuvininku buvo pagerbta ir jo gyvenimo draugė — žmona Albina. Vaišių metu skambėjo dainos, kurių didelis mėgėjas yra ir pats Stasys.

DAILĖS PARODA

JAV LB Clevelando Apylinkės Kultūros Taryba šį rudenį Clevelande rengia dailės parodą. Smulkesnės detalės bus nuo lat skelbiamos spaudoje ir per radiją.

Kultūros Tarybos paskelbtasis dramos veikalų konkursas vykdomas. Smulkesnės sąlygos bus paskelbtos vėliau.

PADIDĖJO LIETUVIŲ GYDYTOJŲ ŠEIMA

Naujai valstybinius egzaminus išlaikė dr. Andrius Bridžius (Lietuvoje buvęs akių specialistas) ir dr. Kazys Ambrozaitis — rentgenologas. Iš Cambridge į Clevelandą persikėlė dr. Jonas Stankaitis, Lietuvoje žinomas moterų ligų specialistas, ir atidarė savo kabinetą. Savo kabinetą vidaus ir širdies ligų praktikai atidarė ir dr. Viktorija Miknis - Miknevičienė.

GYVATĖ IR NOSTALGIJA

Namų ilgesio pagautas Detroito virėjas Jagger pasivogė 7 pėdų ilgio gyvatę, kuri primenanti tuos laikus, kai jis dirbo karnavale. Jagger už šią retą vagystę buvo areštuotas. (INS)

SAVANORIŲ TALKA

Kazio Gaižučio iniciatyva gražiai išdažyta Šv. Jurgio parapijos salė. Dažymo darbus atliko naujai atvykusieji Šv. Jurgio parapijos parapiečiai lietuviai nemokamai. Parapija sumokėjo tik už dažus. Švariai atliktu darbu džiaugiasi ne tik parapijos vadovybė su klebonu kun. V. Vilkutačiu priešaky, bet visi parapiečiai ir mokyklą bei darželį belanką vaikai. Talkoje dalyvavo 30 asmenų.

LRKSA MINĖJIMAS

Lietuvių Romos Katalikų Susivienijimo Amerikoje Ohio apskritis š. m. spalio 14 d. rengia šios organizacijos 70 metų sukakties minėjimą. 10 val. bus pamaldos Šv. Jurgio parapijos bažnyčioje ir po pamaldų vaišės lietuvių salėje. Biletų jau dabar galima įsigyti Spaudos kioske ir pas vaišių šeimininkę Pauliną Glugodienę.

— o —

— Spaudos kioske labiausiai perkamos knygos šiuo metu yra gen. Stasio Raštikio atsiminimai "Kovose dėl Lietuvos" ir "Draugo" premijuotas Birutės Pūkelevičiūtės romanas "Aštuoni lapai". LRKSA 142 kuopos mokesčius Spaudos kioske galima sumokėti kiekvieno mėnesio antrą sekmadienį. S. G.

NUO UŽSISENĖJUSIŲ SKAUDANČIŲ ŽAIZDŲ IR ATVIRŲ ODOS LIGŲ

Tie, kurie kenčia nuo SENŲ ATVIRŲ ir SKAUDŽIŲ ŽAIZDŲ negali ramiai sėdėti ir naktimis miegoti, nes jų užsisenėjusios žaizdos niežti ir skauda. Kad pašalinti tą niežėjimą ir skaudėjimą senų atvirų ir skaudžių žaizdų, uždėkite LEGULO Ointment. Jos gydymo ypatybės palengvins jusų skaudėjimą ir galėsite ramiai miegoti naktį. Vartokite jį taipgi nuo skaudžių nudegimų. Ji taipgi pašalina niežėjimą ligos vadinamos PSORIASIS. Taipgi pašalina peršėjimą ligos vadinamos ATHLETE'S FOOT, sustabdo džiovinimą odos ir perplyšimą tarppirščių. Yra tinkama vartoti nuo džiūstančios, suskilusios odos dedirvinių, odos išbėrimų ir t. t., taipgi tinkama vartoti vaikučiams, kada pasirodo skaudus išbėrimas nuo vystykių. Ji yra gera gyduolė nuo išviršinių odos ligų. Legulo Ointment yra parduodama po 75 ct., $1.25, ir $3.50. Pirkite vaistinėse Chicagoj ir apylinkėse—Milwaukee, Wisc., Gary, Ind. ir Detroit, Michigan arba rašykite ir atsiųskite Money order!

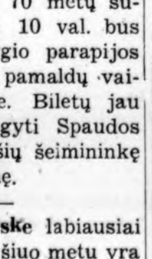

LEGULO, Department D. 5618 W. Eddy St. Chicago 34, Ill.

IŠ LIETUVIŲ BUDŽIŲ VEIKLOS

Lietuviai budžiai, parvykę iš ilgos būriavimo kelionės, iš Cedar Point, nuo rugpjūčio 24 d. iki rugsėjo 4 d. stovyklavo palapinėse gražiame Jono Narijausko miške, Columbia Station, Ohio. Nuoširdus lietuvis, suprantąs lietuviško jaunimo reikalą, pavedė budžių dispozicijai savo puikų mišką, miške šaltinio vandens įrengimus, savo gyvenamas privatines patalpas su moderniškais elektriniais įrengimais virtuvę ir už tą viską niekо nepaskaitęs pareiškė, kad visa tai tebūnie lietuvybės labui. Budžiai už viską ūkininkui J. Narijauskui nuoširdžiai dėkoja.

Stovyklai vadovavo pats budžių pirmininkas, ūkio vedėja buvo D. Bartuškaitė, o stovyklos adjutantu — A. Matulionis. Stovyklaujantieji į sekmadienio pamaldas nuvyko Strongvilėn. Be stovyklos gydytojo dr. Pautieniaus, stovyklą lankė dar du Clevelando lietuviai gydytojai. Stovykloje šeimininkavo Jarašūnienė ir Motiejūnienė, už ką joms priklauso budžių nuoširdi padėka.

Iš ARTI IR TOLI BALDŲ PERKRAUSTYMAS

Naujas specialus didelis sunkvežimis su pilna apdrauda. Pigus ir sąžiningas patarnavimas.

R. ŠERENAS

4546 S. Wood St., Chicago 9, Illinois, tel. VI 7-2972

Dining around the Clock

• We Never Close •

Take Your Family & Guests

To LONKARR

For Dinner Tonite

• GOOD FOOD
• PLEASANT Atmosphere
• GRACIOUS DINING

LONKAAR RESTAURANT

6305 So. Halsted St.

ENglewood 4-0510

Your Host, JOS. LONERGAN

KNYGA,

Kokios pasirodo tik retais laikotarpiais.

.. PREMIJUOTASIS DRAUGO .. ROMANAS

Didelė Lietuviškos buities knyga, išrinkta iš daugelio kūrinių Jury Komisijos ir nepaprastai palankiai sutikta skaitančios visuomenės.

Aplankas dail. J. Paukštienės, Lietuviškos Knygos Klubo leidinys, 434 psl. Kaina $4.00.

Užsakymus ir pinigus siųskite

DRAUGAS

2334 So. Oakley Ave., Chicago 8, Ill.

Pradėkit Taupyti Šiandien, Turėsit Rytoj!

Taigi, dabar pradėkite taupyti šioje lietuviškoje įstaigoje — BRIGHTON SAVINGS AND LOAN!

Kiekvieno taupytojo indėliai apdrausti iki $10,000,00

BRIGHTON SAVINGS AND LOAN ASS'N

4071 Archer Ave., į vakarus nuo California Ave.

CHARLES ZEKUS, Sekretorius

OFISO VALANDOS:

Pirmad., antrad., penktad. ir šeštad. 9 val. ryto iki 4:30 p.p. Trečiad. 9 ryto iki 12 val.. Ketvirtad. 9 val. iki 8 val. vak.

MOVING APDRAUSTAS PERKRAUSTYMAS MOVING

IŠ TOLI IR ARTI

NAUJI DIDELI TROKAI - NAUJAUSI KRAUSTYMO ĮRANKIAI

ILGŲ METŲ PATYRIMAS - PIGUS IR SĄŽININGAS PATARNAVIMAS

JUOZAS NAUJOKAITIS

2022 W. 69 St. CHICAGO 36, ILL. Tel. WAlbrook 5-9209

Mes mokame Aukštą Dividendą

MIDLAND Savings and Loan Association

INSURED

PER 40 METŲ VISŲ LIETUVIŠKŲ KOLONIJŲ SAUGIAUSIA IR PELNINGIAUSIA TAUPYMO BENDROVĖ

4038 Archer Avenue Tel. LA3-6719

AUGUST SALDUKAS Prezidentas

SKIP'S SELF SERVICE Liquor Store

5515 SOUTH DAMEN AVENUE

ALL PHONES — WALBROOK 5-8202

RUGSĖJO 13, 14, 15 d. d.

HENNESSY, 3 STAR COGNAC	Fifth	$5.09
MARTELL THREE STAR COGNAC or COURVOISIER	Fifth	$4.98
GRAIN ALCOHOL, 190 Proof V.S.P.	Fifth	$4.89
FLORA DELLE ALPI		$5.29
CINZANO VERMOUTH Sweet or Dry	Fifth	$1.39
KIJAFA WINE	Fifth	$1.69
LANGS 8 years Old IMPORTED SCOTCH WHISKEY	Fifth	$4.59
ASSORTED LIQUEURS Apricot, Schnapps, Cacao, Kummel,	Fifth	$2.89
STREGA LIQUEUR	Fifth	$4.89
PABST BLUE RIBBON Case of 12 Quart Cans	Case	$3.99

TELEVIZIJA • RADIJAS

HI-FI FONOGRAFAI • VOKIŠKI RADIJAI

DIDELIS PASIRINKIMAS • PARDUODAME IR TAISOME

FRANK'S TV & RADIO, INC.

3240 So. Halsted St. **CAlumet 5-7252**

VIRŠ 15,000,000 Amerikos gyventojų žino,

kad taupyti apdraustose Taupymo ir Skolinimo Bendrovėse yra saugu ir pelninga.

Universal Savings and Loan Association užtikrina saugumą ir gražų pelną.

Saugumą užtvirtina Suvienytų Valstybių valdžios agentūra iki $10,000.00 kiekvienam indėliui ir reikalingi rezervai, o pelną — patyrusių ir sąžiningų vedėjų pastangos.

Galite taupyti atvykdami asmeniškai ar per laiškus. Bus greitas ir draugiškas patarnavimas.

Dėl paskolų ir visais finansiniais reikalais kreipkitės:

UNIVERSAL SAVINGS AND LOAN ASSOCIATION

1800 S. Halsted Street, Chicago 8, Illnois

ŠACHMATŲ ŽINIOS

— **Kanados atviros pirmenybės Montrelyje** sutraukė pačias geriausias Kanados ir JAV šachmatų pajėgas. Buvo 88 dalyviai, jų tarpe trys lietuviai: Povilas Vaitonis iš Hamilton, Ont., Ignas Žalys ir Judzentavičius iš Montrealio. Iki devinto rato pirmavo W. Lombardy ir J. Sherwin (abu iš New Yorko) su 7½:1½ taško. Po 7 taškus turėjo buvęs JAV čempionas Larry Evans iš New Yorko, DiCamilo, Philadelphia ir Povilas Vaitonis. Paskutiniame rate L. Evans įveikė Sheriwną, o P. Vaitonis sužaidė lygiomis su pirmavusiu Lombardy. Pirmenybių laimėtojai išsirikiavo štaip: Larry Evans ir W. Lombardy po 8:2; jiedu gavo po $410 dovanų; J. Sherwin, Edmar Mednis, Povilas Vaitonis, Lionel Joyner ir DiCamilo — visi po 7½:1½ taškų. Toliau seka Fr. Anderson (Kanados čempionas), D. Yanofsky, Williams, N. Bakos ir Bobby Fisher su 7 taškais kiekvienas. Pirmas ketu rias vietas nugriebė amerikiečiai, po jų seka Povilas Vaitonis, vos pustaškiu atsilikęs nuo laimėtojų ir stovi pirmuoju iš Kanados dalyvių, priešaky Kanados čempiono Andersono, Yanofskio ir kitų. Čia Vaitonis puikiai įrodė, kad jis tebėra vienu stipriausių Kanados žaidėjų ir gali būti rimčiausiu varžovu į 1957 m. Kanados čempionus.

— **Tartakoverio turnyras** Detroite su $500 dovana pirmos vietos laimėtojui, sutraukė daugiau 70 dalyvių iš įvairių JAV vietovių. Turnyrą laimėjo Donald Byrne, JAV rinktinės dalyvis (jis laimėjo rungtynėse su sovietais), surinkęs 7½:½ taško (lygiosios su Bisguieriu). Antrą vietą pasidalino JAV čempionas Arthur Bisguier, N. Y., ir mūsų Povilas Tautvaiša iš Chicagos, turėdami po 6:½:1½ tšk., Shipman, Mengarini, abu N. Y., ir Popel, Detroit, po 6 taškus., dr. Merchand, Rochester, Kazys Jakštas iš Chicagos ir Kazys Škėma iš Detroito po 5½ taško, toliau Turjansky, Theodorovich (Toronto) ir latvis Dreibergs (1955 m. Michigano meisteris) su 5 taškais. Paskutiniame rate Tautvaiša įveikė latvį Dreibergą, o Kazys Jakštas — buv. Chicagos meisterį Turjanskį. Į Tautvaišos laimėjimų vainiką, greta Chicagos ir Trans-Mississippi pirmenybių turime įpinti naują stambų laimėjimą iš Tartakoverio vardo turnyro, kuriame mūsų Povilas dalinasi laimėjimu su JAV čempionu Bisguieriu. Labai mielas reiškinys, tai auganti Kazio Jakšto jėga ir forma. Šiame turnyre jis sudorojo Detroito ekspertą Stolzenbergą ir Chicagos — Turjanskį, o Turjanskį jis doroja trečią kartą iš eilės. Taip pat smagu matyti Škėmą, grįžtantį į aktyviųjų eiles. Jo geras pasirodymas Michigano pirmenybėse ir dabar Tartakoverio turnyre greitai įkels jį į geriausių eiles Detroito mieste.

— **Michigano pirmenybės**, įvykusios prieš Tartakoverio turnyrą, buvo laimėtos to paties Donald Byrne su 7:1 taškų. Antras Dreibergs su 6½, o trečią vietą dalinosi Kazys Škėma, F. Foote ir R. Uhimann, turėdami po 6 taškus.

— **Kazys Škėma** Vokietijoje dukart įveikė latvį Dreibergą: 1946 m. Augsburgo tarpt. turnyre ir 1947 m. tarpt. turnyre. Partija pastarojo turnyro, kuriame Škėma pademonstravo nuoseklų puolimą į priešininko susilpnintas vietas, tilpo rugsėjo 7 d. "Darbininko" šachmatų skyriuje.

— **Naujosios Anglijos** pirmenybėse, Providence, R. I., pirmą vietą iškovojo John Curdo, Massachusetts, su 5½:½, Suesman (pr. pirmenybių laimėtojas) ir Martin, R. I., po 5 taškus, dr. Keilson, Mass., ir Plock, Conn., po 4½ taško, dr. Platz ir Hickman (abu Conn) po 4 taškus. Toliau seka Kazys Merkis, Massachusetts, kuris stovi pirmuoju iš aštuonių grupės po 3½ taško. Merkis sužaidė lygiomis su dr. Keilsonu, Plock ir Trayeriu. Laimėjo dvi ir vieną pralaimėjo (H. B. Daly, buv. N. Anglijos meisteriu). Žemiau Merkio liko dviejų metų N. Anglijos meisteris J. Bolton, H. Daly ir kiti. Dalyvavo 34 žaidėjai iš 6 Nauj. Anglijos valstybių. **K. M.**

Gardner, Mass.

Vestuvės

Rugsėjo 4 d. daugiau 400 žmonių buvo susirinkę pagerbti Domą Kučinską, kuris vedė Hattie Ruschioni.

Vakaro vedėjas Leon Hojnoski įteikė piniginę dovaną ir filmų aparatą.

Kučinskas yra gimęs ir augęs Athol, Mass., turi didelį nak tinį klubą ir priklauso įvairioms lietuvių ir amerikiečių organizacijoms.

Vietinė spauda p lačiai aprašė šį pokylį.

— o —

— **Vietinis vyčių klubas** tu rėjo savo metinį banketą "Sterling Airport" patalpose. Pirm. Bronius Kukauskas viską paruošė, o dvasios vadas kun. Jankauskas palaimino valgius. Per mėnesinį susirinkimą kuopos nariai suruošė ilgamečiui vyčių sekretoriui Pranui Einoriui staigmeną. Jam buvo įteikta lėkščių komplektas 12 žmonių. Komitete buvo Vyšniauskas, Radeckaitė ir Miloskutė.

— **Lietuvių Bendrovės** metinis banketas bus rugsėjo 15 d. klubo parke. Po vakarienės bus muzika. Tikimasi 200 žmonių. Komitetą sudaro Sargotas, Vyšniauskas, G. Penis, A. Daukantas, J. Bekeris, A. Nakutis, G. Prunskis ir B. Dopkantas. Vyriausia šeimininke bus Sabulienė. **Vytis**

STANLEY'S FURNITURE

(Lietuvių baldų krautuvė) Sav. STANLEY TRANAS

7026 South Western Avenue

Telefonas — PRospect 6-2254

Specialus SUSIPAŽINIMO Papiginimas

šiuos ir daugelį kitų baldų susipažinimo proga pirksite daug pigiau negu kitur.

PUIKIOS RŪŠIES MATRACAS—10 metų garantija, $59.00
Įmokėję dar $1 matracą ir box Springs gaunate už $60.00
HOLLYWOOD LOVOS SETAS (matracas, rėmai, box springs ir lovagalis-, kurių kaina $79.95, dabar .. $39.95
5 dalių miegamojo setas, kurio kaina buvo $319.00, dabar $199.00
2-jų gabalų svečių kambario setas vertės $369.00, dabar $189.95
2-jų gabalų svečių kambario setas vertės $289.95, dabar tik $199.95
2-jų dalių (sectional sofa, vertės $269.00, dabar tik $149.00
2-jų gabalų (sectional) sofa, vertės $209.00, dabar tik $99.00
2-jų gabalų svečių kambario setas, vertės $219.95, dabar tik $149.00
2-jų gabalų svečių kambario setas, vertės $199.95, dabar $139.95
SUPAMA PATOGI KĖDĖ-FOTELIS, vertės $104.95 dabar $69.95
SOFA patogi ir miegojimui, vertės $69.95, dabar tik $49.00
SOFA, stiprios konstrukcijos. Nakčiai padaroma plati lova, vertės $219.00, dabar $149.00
2-jų dalių miegama SOFA ir KĖDĖ-FOTELIS, vertės $249.00, dabar $99.95

Naujos mados stalo lempos atpigintos 40%

Krautuvės valandos: Pirmad., Ketvirtad. ir penktad. nuo 9:30 val ryto iki 9:30 val. vak. Kitomis dienomis nuo 9:30 val. ryto iki 5:30 val. vak. Sekmadieniais uždaryta.

JONAS GRADINSKAS

STOGO ANTENA NEMOKAMAI,
jei dabar perkat 1957 metų TELEVIZIJĄ

J. G. TELEVISION COMPANY

2512 W. 47TH ST. TEL. FRONTIER 6-1998

DuMont, RCA Victor, GE, Zenith ir kiti

DIENRAŠTIS "DRAUGAS" SKELBIA ŠEŠTĄ

ROMANO KONKURSĄ

Skiriama tūkstantis ($1,000.00) dolerių premija

1. Dienraštis "Draugas" talkininkaujant "Draugo" Bendradarbių Klubui, skelbia naują lietuviško romano konkursą. Paskutinė data konkursui skiriamo romano rankraščiui įteikti — 1956 m. lapkričio 1 diena.

2. Geriausiam romanui skiriama premija — tūkstantis dol.

3. Jury komisiją sudaro: Aldona Augustinavičienė, Petras Balčiūnas, Viktoras Mariūnas, kun. Alfa Sušinskas ir Mykolas Venclauskas.

4. Romano siužetą pasirenka patys autoriai. Romanas turi būti parašytas mašinėle, nemažesnis kaip apie 200 romano formato puslapių.

5. Kūrinius siųsti adresu: Romano Konkurso Komisija, "Draugas", 2334 So. Oakley Ave., Chicago 8, Ill.

6. Sprendimo bešališkumui patikrinti autoriai turi pasirašyti slapyvardžiu, o atskirame uždarame voke pažymėti savo tikrąją pavardę ir adresą, ten pat įrašant romano antraštę ir pasirinktą slapyvardį.

7. Tūkstančio dolerių premiją gavęs autorius be papildomo honoraro pirmosios laidos teises perleidžia "Draugui", įskaitant teisę spausdinti dienraštyje ir išleisti atskiru leidiniu. Jei knyga duotų pelno, jis yra skiriamas romano premijos fondui. Premijos nelaimėję autoriai spausdinimo sąlygas nuspręs abipusiu susitarimu.

Pasinaudokite "Draugo" Classified skyriumi.

CLASSIFIED AND HELP WANTED ADS

REAL ESTATE

MARQUETTE PARKE:
Mūr. 2 po 5 kamb. (3 miegami), centr. šild. ablems butams, 2 boleriai, graži vieta.
Mūr. 8 but. po 3½ kamb. Gražus namas, geros pajamos; įmokėti $21,000.—
BRIGHTON PARKE:
Mūr. 2 po 6 kamb. Centr. šild. Gražūs, labai švarūs ir moderniški butai.
Mūr. 2 po 4 kamb. ir rūbų valykla. Platus sklypas, garažas.
3 namai, 5 butai. $250.— pajamų.
KITUR:
Gražus med. su 3 miegam. 45 ir Keating apyl. 40 pėdų sklypas.

ŠIMAIČIAI
Realty, Builders, Insurance
2737 West 43 St.
CLiffside 4-2390

PAJIEŠKOJIMAI

Pajieškomas **Kazimieras Rudis,** kilęs iš Meškuičių ar Rupeikių km. Atvažiavęs į Ameriką 1913 m. Jieško **Jons Rudis, 5912 Turner Str., Philadelphia, Pa.**

Jieškomas **Kazys Čeikauskas,** gyvenąs Chicagoje. Yrą žinių iš Lietuvos. Atsiliepti tel. **YArds 7-1308.**

Jieškomas **Albertas Varkulevičius,** išvykęs į JAV iš Europos 1950 ar 1951 m. Jieško Antanas Tirevičius, 24 Beresford Ave., Ashbourne, Derbyshire, England.

Jieškomas brolis **Juozas Barteška,** sūnus Juozo, gyv. Liet. Vilkaviškio apskr., Alvito valsč., Dailučių kme. Karo metu išvažiavęs į Vokiet. Yra žinių, kad išvažiavęs į Angliją. Prašom atsiliepti arba apie jį pranešti šiuo adresu: **Petrė Jankauskienė, Komunarų g-vė 2, Kybartų miestas, Kybartų rajonas, Kauno sritis, Lithuania.**

Jieškomas **Jonas Mieldažis,** sūnus Petro, maždaug 32—34 m. amž. Jieško sesuo Izabelė Tvarionavičienė Lietuvoje. Jis arba apie jį žinantieji prašom rašyti **K. Milašiui, 6660 Monkland Ave., Montreal, Que., Canada.**

Jieškomi **Danielius Antanas,** s. Jono; **Danielytė Stasė-Eidrigevičienė** (tikslios po vyro pavardės nežino). Kilę iš Krakių vals. Gyvena Chicagoje, prašoma atsiliepti šiuo adresu — **B. Poška, 178 High Park Ave., Toronto, Ont., Canada.**

Jieškomi Chicagoje gyveną: **Bronius Gotautas, Jonas, Petras ir Antanas Kairiai, Jonas Ivinskis, Kazys ir Pranas Jakai** ir brolio sūnus **Keserauskas** (vardo nežino). Jieško Juozas Keserauskas, gyv. Lietuvoj, Vainuto paštas, Šilutės rajonas, Lithuania. Dėl smulkesnių žinių kreiptis į: **Kazį Gerulį, 10806 South Wabash Ave., Chicago 28, Ill. Tel. INterocean 8-9170.**

REAL ESTATE

Gerai ir pigiai pirksite ir parduodami uždirbsite.

A. BUDRECKAS, REALTY
4081 Archer Avenue
Tel. — LA 3-3384

Prieš pirkdami ar parduodami namus, biznius, sklypus ar ūkius atlankykite mus

KUTRA-NORKUS REALTY
REAL ESTATE-INSURANCE
NOTARY PUBLIC
2405 West 51 St.
WAlbrook 5-5030
PRospect 8-3579 (vak. ir sekmad.)

Šioje nejudomo turto pardavimo įstaigoje perkant ar parduodant, jūsų laukia greitas ir teisingas patarnavimas

NORVILA
REAL ESTATE SALES
2600 W. 59th St. Tel. Prospect 8-5454

Naujas puikiai įrengtas 4½ kamb. mūr. bungalow Gage Parke. Tiktai $17,000. Šaulys.

4 mieg. mūr. namas, 8 m. senumo. Rūsy dar atskiras puikiai įrengtas butas iš 3 k., atomatiškas alyva šild., garažas. Tarp Pulaski — Kedzie, arti 51st St. $19,300. A. Reklaitis.

Marquette Parke prie labai gero susisiekimo, mūr. bungal. 5 k., 3 k. butelis viršuje, karštu vand. gazu šild., dvigubas garažas. Kaina — $19,500. A. Sirutis.

Geras 2-jų augštų po 7 kamb. mūras su 2 kamb. ir vonia rūsyj, Marquette Parke. Komb. alium. langai ir sieteliai. Teisingai įkainuota. K. Volodkevičius.

Marquette Parke puikus 2 po 6 k. mūr. namas. Abu butai liuosi užėmimui. Autom. karštu vand. šild., dvigubas mūro garažas. $30,500. K. Juknis.

Brighton Parke 2 po 5 k. mūr. namas. Autom. gazu šild., 30 pėdų sklypas. Uždari porčiai, dvigubas garažas. $26,000. Linas.

P. LEONAS
REAL ESTATE
2735 West 71st Street
Visi telefonai: WAlbrook 5-6015

MARQUETTE PARKE arti gero susisiekimo, krautuvių ir mokyklos parduodamas augštas pajamas, $18,000 į metus, nešantis apartmentinis namas. Kaina tik $85,000.

VENTA
REAL ESTATE
4409 S. Fairfield Ave.,
LA 3-3881, LA 3-9027

Nejud. turtų pirkimas-pardavimas bei valdymas. Paskolų parūpinimas.
VISŲ RŪŠIŲ APDRAUDIMAI
J. BACEVIČIUS
"Varpas" Real Estate
General Insurance, Notary Public
5916 S. Western Ave.
REp. 7-6886 arba HEm. 4-7085

CICERO. 2-jų butų 5 ir 5 kamb. Apylinkėje 16th ir 50th Ave. Gazu apšild. $14,500. SVOBODA, 6013 Cermak Rd. BIshop 2-2162.

VASARVIETĖ prie gražios Fox River upės. 35 mylios nuo Chilagos. 9 akrai žemės (3 akrai piknikams daržas). Laiveliai. Kambariai ir pilnas rūsys — visi išmušti pušiniem lentom. Dėl informacijų rašykite— J. C. K., Box 61, Cary, Ind.

Savininkas parduoda 6325 S. Mozart St., 8 kamb. namas — 5 kamb. apačioj ir 3 kamb. viršuj. Gazu apšild. Krosnis, šaldytuvas, veneciškos užuolaidos ir kilimai. Prieinama kaina.

MISCELLANEOUS
Įvairūs Dalykai

LIET. APDRAUDŲ AGENTŪRA
Visų rūšių apdraudos. Automobilių finansavimas. Notariatas. Valstybės patvirtintos kainos.
Prieš darydami apdraudas kitur pasiteiraukite pas mus.
JONAS KIRVAITIS,
WAlbrook 5-5671
INTERSTATE INSURANCE AGENCY
6108 S. Ashland Ave., Chicago 36, Ill

ŠILDYMAS

A. Stančiauskas instoliuoja visų geriausių Amerikos firmų gazu ir alyva kūrenamus pečius (furnaces), visų dydžių oro vėsintuvus (Air conditioners) ir atlieka visus skardos darbus.

1546 S. 49th COURT, CICERO
Tel. OLympic 6-0775 nuo 8 val. ryto iki 5 val. vakaro.
Telefonas nuo 5 val. vakaro: OLympic 2-6752

J. BREIVE and SON
CONSTRUCTION COMPANY
1442 S. 48th Ct., Cicero 50, Ill.
Statome naujus namus ir garažus. Atliekame visokių trobesių ir patalpų įvairius remonto darbus, skubiai, gerai ir pigiai.
Šaukite DAnube 6-2793 nuo 9 val. ryto iki 7 val. vakaro.
Tel. OLympic 2-5121 nuo 6 val. vakaro iki 11 val. vakaro.

Skelbkitės "Draugė"!

REAL ESTATE

8 kamb. rezidencija, 2 autom. garažas. Karštu oru, alyva pašild. Arti 67th ir S. Union. Bargenas — $9,750; įmokėti $3,500. WEntworth 6-0577.

BRIGHTON PARKE

$3,000 įmokėti. Vieno augšto medinis namas su rūsiu. 2 butai po 4 kambarius. Centrinis gazu apšildymas. 2551 W. 47th St.

LAfayette 3-1083.

PIRKITE ir parduokite savo nekilnojamą turtą per mano įstaigą. Naudokitės manc teisingu patarnavimu.

E. KURŠIUS
REAL ESTATE SALES
REpublic 7-6232

Atdara apžiūrėjimui sekmad. nuo 12 iki 6 val. 4518 & 4524 S. Keating. Nauji mūriniai namai, 3 mieg. kamb. Pilnas rūsys. Karštu oru apšild. Speciali kaina $16,250. Taip pat 5701 S. Mansasoit — Naujas 6 kam. mūrinis 24×50 pėdų dydžio namas. Tile vonia ir virtuvė. Pilnas rūsys. Special — $18,450. Tel. HUdson 8-0475.

Savininkas parduoda 2 butų: 5 kamb. ir 4 kamb. namą. Vieną butą galima tuoj užimti.
4638 So. Fairfield

Marquette Parke išnuom. puikus modern. 6 k. apšild. butas. Tuoj galima užimti. Kreiptis nuo 1 iki 7 v. v. 6727 S. Artesian Ave.

2-jų butų namas — 4 ir 4 kamb. Medinis. Rūsys. Pastogė. Modern. vonia. Tualetas ir "shower" rūsy. 2 autom. garažas. 4731 S. Walcott Ave.

BUILDING & REMODELING

VIKTORAS ŠIMAITIS
General Contractor
Stato rezidencinius ir komercinius namus; pasiūlo sklypus; rekomenduoja planus; išrūpina statybos kreditus. Skambinti vak.: VI 7-4229 arba rez. tel. BI 7-3340. Kreiptis —
ŠIMAIČIAI
Realty - Builders - Insurance
2737 West 43rd Street

KONTRAKTORIUS
STANDARD BUILDERS, INC.
2523 W. 69 st. Chicago 29, Ill.,
PRospeckt 8-3792
A. GINTNERIS — pirmininkas
V. F. PETRAUSKAS — stat. vedėjas
Lietuvių Statybos Bendrovė:
- stato namus pardavimui,
- priima užsakymus,
- atlieka remonto darbus,
- įrengia aluminijaus langus ir duris.

ANTANAS LUKAS IR SONUS
2717-19 West 71st Street
BUILDING CONTRACTORS
Stato naujus namus, atremontuoja senus. Kreipkitės:
Tel. — HEmlock 4-5881

LIETUVIŲ STATYBOS BENDROVĖ
MŪRAS
Builders, Gen. Contractors
Atlieka planavimo ir statybos darbus gydytojų ofisų, gyvenamųjų ir viešųjų pastatų.
Namų įkainavimas ir įvairūs patarimai nemokamai.
Kreiptis šiuo adresu:
JONAS STANKUS
Kasdien nuo 8 val. ryto iki 6 val. p. p. Kitu laiku susitarus
Tel. PRospect 8-2013
6800 SO. CAMPBELL AVE.,
Chicago 29, Illinois

AUTOMOBILES — TRUCKS
Automobiliai — Sunkvežimiai

VIKTORO KOZICOS
lietuviška gasolino stotis ir auto taisymas
Atliekami motoro remontai, lyginimo dažymo darbai ir keičiamos dalys
CALL-ME-MOTORS CO.
5759 S. WESTERN AVE. PR 8-9533

PROGOS — OPPORTUNITIES

RŪBŲ VALYKLA—Skalbykla — abažiūrų valykla. Vienintelė abažiūrų (lampshade) valykla pietinėj miesto dalv. Išmokysime. Kampas 31st St. ir Union Ave. Tel. CAlumet 5-5306.

NURSING HOME (ligonių priežiūros namai), šiaurinėje Indianos daly, pilnai įrengta, pelninga įstaiga. Įkainuota pardavimui. F. Rasmussen, Rt. 2, Box 279, Chesterton, Ind.

Ugdykite savo vaikuose dorybes. Tik jos gali padaryti laimingais, ne pinigai; aš tai kalbu iš patyrimo.

— **Ludwig von Beethoven**

Atimkite iš žmogaus sekmadienį ir jis sugyvulės.

— **Montalambert**

HELP WANTED VYRAI

MACHINE OPERATORS

Experienced on Automatic Machines other than Punch Press or Drill Press. All Shifts. $1.92 per Hour to Start. Steady, Good Working Conditions and Liberal Benefits.

Borg & Beck Div.
BORG WARNER CORP.
5950 West 66th Street
POrtsmouth 7-7500

MACHINISTS
All around job shop experience
Day work. Overtime
Year around work
H. & K. MFG. CO.
4646 S. Western Ave.

Men for Manager Trainees. Mokysime energingus jaunus vyrus **Branch Manager'ių** darbui. • Automobilis reikalingas • Darbas yra nuolatinis su puikia ateitim. Taip pat reikalingos **Merginos** — Ofiso darbui. Patyrimas nebūtinas.
General Finance Loan Co.
6659 S. Halsted St. WE 6-1225

HELP WANTED — MOTERYS

TYPIST

dictophone if necessary. Excelent Must be accurate typist, will train dictophone if necessary. Excellent opportunity for Person to assume responsibility. Permanent position. 5 day week. Pleasant office. Good salary.

SAGINAW FURNITURE SHOPS
Room 1532

Reikalinga moteris namų ruošos darbui ir padėti prižiūrėti vaikus. Geri namai. Gyventi vietoj, arba ateiti. Geras atlyginimas.
PRospect 8-2660.

IŠNUOMUOJAMA

Išnuom 6 k. butas. Karštu vand. apšild. Su baldais arba be baldų. 732 W. Cermak Road, Chicagoje. Tel. OL. 2-0205.

GERA PROGA

Išnuomuojama 1 didelė arba 2 mažos krautuvės 3322 W. 63 St. Neaugšta nuoma. Teirautis Dorchester 3-2101 — pas Stelmoką.

Roselande išnuom. 6 k. butas 2-me augšte. Nuo spalio 1 d.
WAterfall 8-7185

ĮSIGYKITE DABAR

Popiežius dovanojo Teresei Neumanaitei Šv. Kryžiaus relikviją

Popiežius Pijus XII dovanojo šv. Kryžiaus relikviją šių laikų stigmatizuotojai **Teresei Neumannaitei.**

Apie **Teresės Neumanaitės** gyvenimą — kaip ji pergyvena Kristaus Kančias, kaip jai pasidaro ant rankų ir kojų stigmos (žaidos), iš kurių teka kraujas — plačiai aprašyta **kun. J. Burkaus** parašytoj knygoj **TERESĖ NEUMANAITĖ.** Knygoje yra daug nuotraukų su Teresės Neumanaitės pergyvenimais. Gražus J. Kelečiaus viršelis. Knyga didelio formato, 268 pus. Kaina **$3.00.**

Pinigus su užsakymais siųsti:

"DRAUGAS",
2334 S. Oakley Ave.,
Chicago 8, Ill.

Jei turite parduoti ar išnuomoti, pasiskelbkite smulkių skelbimų skyriuje. Skelbimą galite perduoti telefonu: VIrginia 7-6640.

CHICAGOS ŽINIOS

Geras darbelis

Mes tek prisiskaitome apie žudymus ir plėšimus, kad, atrodo, mažai gerų žmonių belikę. Bet tai neteisingas įspūdis. Kasdien atsitinka tūkstančiai šviesių faktų, kurie retai tepatenka į spaudą. Bet kartais jie aprašomi. Štai, čikagietė Georgia Williams praneša dienraštyje Sun-Times, kad ji susirgo važiuodama į darbą. Tame pat iškeltame traukinėly važiavę du žmonės nutraukė savo kelią, palydėjo ją į jos darbovietę, suteikdami pirmą pagalbą ir parodydami daug nuoširdumo.

Žmonės ir automobiliai

Smegenų chirurgas dr. Emil Seletz, Californijos universiteto profesorius, gydytojų suvažiavime Chicagoje atkreipė dėmesį, kad JAV-se automobilių nelaimėse per metus žūna 40,000 žmonių ir būna sužeidžiama milionas. Jis tvirtina, kad eilinis žmogus neįstengia gerai vairuoti dabartinių modernių galingųjų mašinų ir automobiliai iš malonumo įtaisų pasidaro mirties mašinos. Tas daktaras yra gydęs apie 20,000 žmonių, sužeistų automobilių nelaimėse, ir yra labai paveiktas tų negerovių.

Jau paruošti 1957 m. mašinų numeriai

Nauji automobilių numeriai bus galima vartoti nuo gruodžio 1 d., bet jau paruošti blankai ir patys numeriai sekantiems metams, ir norintieji gauti tuos pačius numerius, kaip turi 1956 metais, privalo jau dabar užpildę blankus kreiptis ir juos paimti.

Ištraukė mergaitės lavoną

Iš Paw Paw ežero ištrauktas lavonas čikagietės Gloria Bania, 10 m. Ji su savo dėde buvo išplaukusi meškerioti ir nuskendo, kai motorinis laivelis apvertė jų laivuką.

Dvi naujos mokyklos

Chicagos pietvakarių dalyje berniukams atidaryta didžiulė Brolio Rice Augšt. mokykla, esanti 155 akrų plote tarp 99 ir 103 gatvės. Jai vadovaus krikščioniškieji broliai iš Airijos. Taipgi atidaryta tame pat rajone nauja mergaičių augšt. mokykla Motinos McAuley vardo. Šiai mokyklai vadovaus Mercy seserys.

Poliju susirgusių per 1,040

Šiemet Chicagoje jau yra įregistruota daugiau kaip 1,040 susirgusių polijo liga. Mirusių nuo tos ligos — 31. Trečiadienį nebebuvo įregistruotas nei vienas susirgimas toje pietvakarių Chicagos dalyje, kur polijas labiausiai siautė. Pernai metais Chicagoje šiuo laiku tebuvo susirgę poliju 265 asmenys ir mirė 7.

Nori $1,500,000 iš biznierių

Northwestern universitetas vienų verslininkams suruoštų pietų metu pareiškė, kad jie norėtų kasmet iš verslininkų gauti po pusantro miliono dolerių universiteto plėtimui. Universitetas yra sudaręs didelį plėtimosi planą penkiolikai metų, kas pareikalaus apie $138,500,000.

Policija nori didesnių algų

Chicagos policijos organizacijos pradėjo kelti klausimą, kad būtų padidintas policijos tarnautojų atlyginimas ir kad jiems tereikėtų dirbti tik penkias dienas savaitėje. Dabar pirmos klasės policininkas gauna per metus $5,045, policijos seržantas — $5,526, pirmos klasės detektyvas — $5,425, policijos leitenantas gauna $6,006, o kapitonas $7,284.

Alkoholis ir jaunimo nusikaltimai

Spalio 12 d. La Salle viešbutyje, Chicagoje, šaukiamas pasitarimas nustatyti ryšį tarp alkoholinių gėrimų vartojimo ir jaunimo nusikaltimų. Kalbės policijos, jaunimo globos ir bažnytinių organizacijų atstovai.

94 metų vienuolė

Šv. Pranciškaus ligoninėje Freeporte tebesidarbuoja seselė Gregorija, kuri jau turi 94 metus amžiaus ir kuri toje ligoninėje išdirbo 50 metų. Jos atvaizdą įdėjo Chicagos amerikiečių laikraščiai.

Mergaičių radybos

Trys moksleivės, kurios rado $11,000 ir juos per mokyklos vadovybę ir policiją grąžino savininkui Jerry Gillis, radybų iš jo gavo kiekviena po $50 valstybės boną ir po $12.50 pinigais.

$250 už surastą arklį

Iš Greentree tvartų buvo pavogtas gerai treniruotas cirko arklys, kurio vertė — keletas tūkstančių. Savininkai skelbia — sumokėtų $250 tam, kuris nurodytų, kur tas arklys yra.

Girti važiuotojai kalėjime

Chicagos susisiekimo teismas nuteisė kalėti keturis vyrus ir vieną moterį, o dar šešis nubaudė piniginėmis bausmėmis. Visi nubausti už vairavimą mašinos esant girtiems.

JORDANO ŽEMĖ

Jordanas kaltina, kad Izraelio grupė prasiveržusi nakties metu užmušė 19 jordaniečių. Kruvinos kovos tęsėsi dvi valandas. (INS)

Negrė vadovaus fakultetui

De Paul universitetas Chicagoje paskyrė negrę mokslininkę Frances M. Douglas, gyvenančią 555 E. 33 str., vadovę savo Psichologijos departamento, arba, kaip Europoje vadindavome — fakulteto. Ji yra gimusi New Yorke ir magistrės bei daktarės laipsnį gavo Fordhamo universitete.

Unijos už Stevensoną

Sherman viešbutyje, Chicagoje, įvyko AFL-CIO unijų vadovybių pasitarimai, kurių metu jie nusprendė, kad darbininkų unijos palaikys demokratų kandidatą Stevensoną rinkimuose į prezidentus.

GUŽAUSKŲ
BEVERLY HILLS GĖLINYČIA
Geriausios gėlės dėl vestuvių, bankietų, laidotuvių ir kitų papuošimų.
2443 WEST 63RD STREET
Tel. PRospect 8-0833 ir PR 8-0834

TELEVIZIJOS
ir Radio Aparatų Taisymas
Sąžiningas ir garantuotas darbas
M. RIMKUS, 4517 S. Sawyer St.
Tel. VI 7-0087 — VI 7-3037

MOVING
A. BENIULIS atlieka įvairius perkraustymus ir pervežimus iš tolimų ir artimų atstumų.
Tel. BI. 7-7075 arba
PR 8-9842

A. A.

LORETA PETRUTIS

Gyveno Fresno, California
Mirė rugs. 11 d., 1956, 11 v. vak., sulaukus 34 m. amžiaus. Gimė Chicago, Ill.

Pasiliko dideliame nuliūdime vyras George, sūnūs: George, C. M. P. Claretian Seminary ir John, 4 broliai: John, Frank, James ir Patrick Keane, sesuo Patricia Shaughnessy, 2 brolienės Sophie Keane ir Marion Keane, 2 švogeriai: Frank Petrutis ir Tim Shaughnessy, uošvis Frank Petrutis, sesers vaikai, brolių vaikai, kiti giminės, draugai ir pažįstami.

Kūnas bus pašarvotas šeštad. 6 val. vak. Lackawicz koplyčioje 2424 W. 69th St.

Laidotuvės įvyks pirmad., rugs. 17 d., iš koplyčios 8:30 val. ryto bus atlydėta į Švenč. Panelės Gimimo parapijos bažnyčią, kurioje įvyks gedulingos pamaldos už velionės sielą. Po pamaldų bus nulydėta į Šv. Kazimiero kapines.

Nuliūdę: Vyras ir sūnūs.

Laidotuvių direktorius Steponas Lackawicz. Tel. REpublic 7-1213.

PERKRAUSTYMAI — MOVING
Pigus, sąžiningas darbas. Visi apdraudimai. Iš artimų ir tolimų distancijų. Šaukite sekančiai:
ANTANAS VILIMAS
3415 S. LITUANICA AVE., CHICAGO, ILL.
Telefonas — FRontier 6-1882

AUTOMOBILIŲ TRAGEDIJA

Vatikano pasisakymas

Šv. Sostui pavedus, moralinę atsakomybę išstudijavo prof. P. Palazzini, moralės lektorius popiežiškame Laterano institute. Jis priėjo išvados, kad automobilių tragedijos atsakomybę nusako penktasis Dievo įsakymas: — Nežudyk, tai yra, draudžia ne tik žmogžudystę, bet kiekvieną mažiausį savęs ir artimo sužalojimą.

Į klausimą: ar šios rūšies nusikaltime esanti kooperacija? Prof. Palazzini atsako teigiamai. Kas pažeidžia teisę gyventi — sako profesorius — užmušimu ar sužeidimu, tas tuo pačiu nusikalsta ne tik prieš individą, bet ir prieš visuomenę, valstybę ir valdžios autoritetą. Valstybė, turinti pareigą globoti savo piliečius, yra įpareigota imtis ir atitinkamų priemonių, kartais ir gana skaudžių, prieš nusikaltimus susisiekime automobiliu. Kaip kiekvienai moralinei problemai yra reikalingas individualinės ir sutelktinės sąžinės auklėjimas, taip lygiai reikalingas ir būtinas mašinos vairuotojų auklėjimas.

Vyskupo perspėjimas

Vyskupas J. Mussio, Steubenville, Ohio, laužančius reguliuojančias susisiekimo normas pasmerkė kaipo papildžiusius kriminalinį nusikaltimą. Reikia būti nepermaldaujamais prieš "morons of the wheel", sako vyskupas, prieš tuos, kurie neįjaučia atsakomybės, išstatydami pavojun savo ir kito gyvybę.

Bažnyčia griežtai pasisako prieš automobilių nelaimes, primindama Dievo įsakymą: "Nežudyk!" Visais amžiais yra pasireiškęs fenomenas: kad religinis perspėjimas pirmiausia tampa etika, o paskui įstatymu. Taip atsitiko su vergais, su mažamečiais, su ligoniais, taip įvyks ir su vairuotojais.

Šių dienų automobilio nelaimės yra išgąstingos; visi esame kasdien pavojuje. Kartais visai nelauktoje vietoje suvažinėja, kaip ant šaligatvio, net ir restorane nesaugu, nes jau ne sykį buvo įlėkęs automobilis per sieną ir užmušęs begeriantį kavą! Tūkstančiai nekaltų vaikelių kasmet suvažinėjama.

Prieš be sąžinės vairuotojus, sukeliančius terorą, turėtų sukilti visi.

Vairuotojo malda

Šventoji Marija ir Šv. Juozapai, būkite mūsų vadovais šioje dienoje. Šv. Rafaeli ir Šv. Mykolai, sergėkite mūsų gyvybę. Globokite mus, kad nei vieno nesužeistume. Veskite mus į Dangų mūsų kelionės pabaigoje. Šv. Kristoforai, melskis už mus.

Ši malda paimta iš Detroit, Mich., "Catholic Guild". Ji yra Bažnyčios patvirtinta. **T. B. M.**

Dabar yra 61 kardinolas

Šiuo metu pasaulyje yra 61 kardinolas. Pagal Bažnyčios tvarką jų negali būti didesnis skaičius, kaip 70. Per Pijaus XII valdymo laiką jau mirė 56 kardinolai, tiek Šv. Tėvas yra paskyręs ir naujų kardinolų. Iš tų naujai paskirtųjų jau taipgi 12 mirė.

Duoną ir įvairias skoningas bulkutes kepa
BRUNO'S KEPYKLA
3339-41 S. Lituanica Ave.
Tel. Cliffside 4-6376
Pristatome į visas krautuves ir restoranus, taip pat išsiunčia į visus artimuosius miestus.

STATYBAI IR NAMŲ PATAISYMUI PRISTATOM Visokių Rūšių MEDŽIAGĄ
CARR MOODY LUMBER CO.
STASYS LITWINAS, Prez.
3039 So. Halsted St.
Tel. VIctory 2-1272
Apkainavimą ir Prekių Pristatymą Teikiame Nemokamai
Raštinė atidara kasdien nuo 8 val. ryto iki 6 val. vakaro ir šeštadieniais iki 8 val. vakaro.

Vestuvių nuotraukos ir augštos rūšies fotografijos mūsų specialybė
PRECIN PHOTO STUDIO
(Incorporated)
EDVARDAS ULIS, sav.
4058 Archer Avenue
Telefonas VIrginia 7-2481

A. A.

STANLEY PETROŠIUS

Gyveno Mauston, Wisconsin. Daug metų gyven. Chicago, Ill.

Mirė rugs. 11 d., 1956, 12:30 val. ryto, sulaukęs pusės amž.

Gimė Lietuvoje. Kilo iš Tauragės apskr., Girdiškės parap. Amerikoje išgyveno 48 m.

Pasiliko dideliame nuliūdime žmona Sophie (Rumšyte), 2 sūnūs: Stanley, Jr., marti Julieann, anukai Mark ir Chris; Edward, marti Phyllis, anūkai Phyllis, ir Edward II, sesuo Helen Stroskis su šeima, brolis Joseph su šeima, mirusių brolių ir seserų vaikai, kiti giminės, draugai ir pažįstami.

Priklausė Burton - Koppang American Legion Post No. 81, ir C.T.A., Division 241. Daug metų priklausė Dariaus-Girėno Am. Legion Post No. 271.

Kūnas pašarvotas Mažeika-Evans koplyčioje, 6845 S. Western Ave.

Laidotuvės įvyks šeštad., rugs. 15 d., iš koplyčios 10 val. ryto bus nulydėtas į kapines.

Nuoširdžiai kviečiame visus: gimines, draugus ir pažįstamus dalyvauti šiose laidotuvėse.

Nuliūdę: žmona, sūnūs, marčios ir anūkai.

Laidotuvių direktorius Mažeika-Evans. Tel. REpublic 7-8600.

Ar Marija apsireiškė Lietuvoje
Atsakymą rasite J. Budzeikos knygutėje
MARIJOS APSIREIŠKIMAI ŠILUVOJE
Kaina 40 centų
Ją galite gauti
"DRAUGE"
2334 So. Oakley Ave.
CHICAGO 8, ILL.

PIRKITE DABAR TIESIOG NUO MR. NELSON,
SAVININKO
SAINT CASIMIR MONUMENT CO.
3914 West 111th Street
Vienas blokas nuo kapinių.
Didžiausias Paminklams Planų Pasirinkimas mieste!
Telef. — CEdarcrest 3-6335

LIŪDĖSIO VALANDOJ
Šaukite
MAŽEIKA & EVANS
LAIDOTUVIŲ DIREKTORIAI
6845 So. Western Ave. Air Conditioned koplyčia
REpublic 7-8600 — 7-8601 Automobiliams vieta
Tiems, kurie gyvena kitose miesto dalyse: gausime koplyčią arčiau jūsų namų.

ANTHONY B. PETKUS
LAIDOTUVIŲ DIREKTORIUS
6812 SO. WESTERN AVE. 1410 SO. 50th AVE.
CHICAGO, ILL. CICERO, ILL.
Telefonai — GRovehill 6-2345 arba
TOwnhall 3-2109

JOHN F. EUDEIKIS
LAIDOTUVIŲ DIREKTORIUS
TRYS MODERNIOS KOPLYČIOS
4605-07 South Hermitage Avenue
Tel. YA 7-1741-2 ir LA 3-9851
4330-34 South California Avenue
Telefonas LA 3-0440 ir LA 3-9852
AMBULANCE DIENĄ IR NAKTĮ

A. A.

PAULINA ŽIČKUS - ZICKY

Jau sučjo vieneri metai, kai negailestinga mirtis atskyrė iš mūsų tarpo mylimą žmoną ir motiną. Netekome savo mylimos 1955 m. rugsėjo mėn. 15 d.

Nors laikas tęsiasi, bet mes jos niekados negalėsime užmiršti. Lai gailestingas Dievas suteikia jai amžiną ramybę.

Už jos sielą mes užprašėme gedulingas šv. Mišias rugsėjo 15 dieną 8 val. ryto Aušros Vartų parapijos bažnyčioje.

Maloniai kviečiame visus gimines, draugus, kaimynus ir pažįstamus šiose pamaldose dalyvauti ir kartu su mumis pasimelsti už a. a. Paulinos sielą.

Nuliūdę: Vyras, sūnūs, duktė, marčios ir žentas.

VIENERIŲ METŲ MIRTIES SUKAKTUVĖS

A. A.

PAULINA ŽIČKUS - ZICKY

Jau sučjo vieneri metai, kai negailestinga mirtis atskyrė iš mūsų tarpo mylimą žmoną ir motiną. Netekome savo mylimos 1955 m. rugsėjo mėn. 15 d.

Nors laikas tęsiasi, bet mes jos niekados negalėsime užmiršti. Lai gailestingas Dievas suteikia jai amžiną ramybę.

Už jos sielą mes užprašėme gedulingas šv. Mišias rugsėjo 15 dieną 8 val. ryto Aušros Vartų parapijos bažnyčioje.

Maloniai kviečiame visus gimines, draugus, kaimynus ir pažįstamus šiose pamaldose dalyvauti ir kartu su mumis pasimelsti už a. a. Paulinos sielą.

Nuliūdę: Vyras, sūnūs, duktė, marčios ir žentas.

Didžiose liūdesio valandose
NIJOLEI IR ALBERTUI VENGRIAMS,
staiga mirus jų sūneliui DARIUI, reiškiame širdingiausią užuojautą.
Antanina ir Adolfas Kriaučeliūnai
Lemont, Ill.

SEKANTIEJI YRA NARIAI CHICAGOS LIETUVIŲ LAIDOTUVIŲ DIREKTORIŲ ASOCIACIJOS
Ambulansų patarnavimas dieną ir naktį. Reikale šaukite mus.
Mes turime koplyčias visose Chicagos ir Roselando dalyse ir tuojau patarnaujame
PETRAS BIELIŪNAS
4348 S. CALIFORNIA AVE. Tel. LAfayette 3-3572
ANTANAS M. PHILLIPS
3307 S. LITUANICA AVE. Tel. YArds 7-3401
PETRAS P. GURSKIS
659 West 18th STREET Tel. SEeley 3-5711
ALFREDAS VANCE
177 WOODSIDE Rd., Riverside, Ill. Tel. OLympic 2-5245
POVILAS J. RIDIKAS
3354 S. HALSTED STREET Tel. YArds 7-1911
LEONARDAS F. BUKAUSKAS
10821 S. MICHIGAN AVE. Tel. COmmodore 4-2228
JURGIS F. RUDMIN
3319 S. LITUANICA AVE. Tel. YArds 7-1138-1139
VASAITIS — BUTKUS
1446 S. 50th AVE., CICERO, Ill. Tel. OLympic 2-1003
ZIGMUND (ZUDYK) ZUDYCKI
1646 W. 46th STREET YArds 7-0781
STEPONAS C. LACKAWICZ
2424 W. 69th STREET REpublic 7-1213
2314 W. 23rd PLACE Virginia 7-2672

Tips on Traffic Safety

By CHARLES F. CARPENTIER
Secretary of State

Two factors in motor vehicle accidents overlooked by a great many persons are the mental attitude and the loss of temper of the motorist. In the field of safe driving these come under the heading of "unknown quantities."

There is no measurement available to determine the number of accidents, deaths and injuries caused by motorists who do not have the proper mental attitude when behind a steering wheel or who lose their temper while driving. Police reports can only give known facts or facts obtainable at the scene of an accident. Few—if any—drivers will admit that an accident was the result of the loss of temper or the wrong attitude.

Some motorists have a tendency to lose their tempers when they find themselves in a long line of cars on a two lane road or when waiting for a long freight train to pass a crossing.

An example of a driver with the wrong attitude is one who will hog the center line so that other vehicles are unable to pass his.

These two factors do not appear in the statistics showing the causes of accidents, but they are responsible for a good number of our highway accidents, deaths and injuries.

A copy of the completely new "Rules of the Road" booklet will be sent to you free upon request. Write to CHARLES F. CARPENTIER, Secretary of State, Springfield, Illinois.

× **Chicagos Meno Institute** atidaryta metinė instituto mokinių paroda. Šalia tapybos, grafikos, skulptūros ir kitų skyrių, šiemet išstatyti ir vitražai. Aprašydamas parodą, meno kritikas **Frank Holland** š. m. rugsėjo mėn. 9 d. **Chicago Sun-Times** pabrėžia: **"An innovation this year is a big lighted display of stained glass window desigs — nine in all — executed as a class project in co-operation with the Adolphus Valeska Studio of Chicago."** Institutas savo vitražų studijos iki šiol dar neturi, todėl instituto vadovybė bendradarbiauti pakvietė p. Valešką. Parodoje, šalia autorių pavardžių, vitražų skyriuje taip pat pridėtas užrašas: **"Developed by cooperation of Adolfas Valeska Studio, Stained Glass and Church Interiors, 19 E. Pearson, Chicago."** Paroda tęsis visą rugsėjo mėnesį.

× **Trečias Saleziečių skyrius** savo ekskursijoje pas Saleziečius prie Kedro (Cedar) ežero praeitą sekmadienį išklausė jų bažnyčioje Šv. Mišių su pritaikytu pamokslu.

Likšienei, Krasauskienei ir Niedvarienei vadovaujant giedota giesmės ir litanija Marijos garbei. Marijos gerumo jausmas tiek buvo pakilęs, kad viena luoša dalyvė išsiskyrė iš sutartinės ir maldaudama šaukė: "Marija, gelbėk!" Žmonėms verkiant tėvas salezietis nuramino.

Saleziečių namuose buvo vaišės, kuriose prisirašė 12 narių. Jų skaičiuje ir Pupšiukė — Roselando dainininkė su tėveliais — amžinaisiais nariais. Skyrius dabar turi 50 narių.

Tėvai Saleziečiai dėkoja ekskursijai už auką $35.70.

× **Tautos šventės** minėjimui ruošti Cicero, Ill., sudarytas komitetas, kuriam vadovauja inž. A. Zailskas, smarkiai dirba, kad minėjimas kuo gražiausiai praeitų. Programa ir meninė dalis numatoma labai įvairi ir įdomi. Pirmą kartą pasirodys jaunosios kūrybinės jėgos. Visam minėjimui vadovaus ir didžiąją meninę dalį atliks universitetus ir augštesniąsias mokyklas lankantis mūsų jaunimas. Tai bus vienas iš didesniųjų mūsų kūrybinio jaunimo pasirodymas. Minėjimas įvyks š. m. rugsėjo mėn. 29 d. 7 v. v. Šv. Antano parapijos salėje.

Rugsėjo mėn. 30 d. Šv. Antano parapijos bažnyčioje suma bus aukojama už Lietuvių Tautą — gyvuosius ir mirusiuosius.

× **Akademikų Skautų Ramovė** š. m. rugsėjo mėn. 16 d. 3 val. p. p. YMCA patalpose 6235 S. Homan Ave rengia muzikos popietę. Programoje G. Gudauskienės paskaita, muzikinė dalis, dovanų paskirstymas, arbatėlė ir atsisveikinimas su St. Baranausku. Pelnas skiriamas solisto St. Baranausko studijoms.

× **Henrikas Nagys,** mūsų jaunesnės kartos literatūros atstovas, atvykęs iš Montrealio, apsistojo pas rašytoją Marių Katiliškį, Lemont, Ill. Jis čia išbus iki pirmadienio. Vėliau Nagys žada persikelti Chicagon nuolatiniam apsigyvenimui.

× **M. Kondrotienė, A. Grybienė,** P. Dubinskienė, B. Lazdauskienė ir kitos veikėjos rūpinasi Bunco vakaro pasisekimu, kuris įvyks rugsėjo 16 d. 2 val. p. p. Kondrotų namuose, 6916 S. Maplewood st., seselių pranciškiečių naudai.

× **Šv. Pranciškaus Vienuolyno rėmėjų** 3 skyr. rengta arbatėlė pirm. E. Gedvilienės namuose gražiai pavyko. Buvo susirinkęs gražus būrelis seselių-geradarių ir šeimininkė visus gražiai priėmė ir skaniai pavaišino. Pobūvyje dalyvavo viešnia iš rėmėjų pirmo skyriaus, Julia Pukelienė. Rėmėjų 3 skyrius nuoširdžiai dėkoja Elenai ir jos sūnui už suteiktą arbatėlę ir už visas vaišes. Taip pat dėkojama svečiams už gausų atsilankymą. E. Gedvilienė jau 14 m. kaip vadovauja 3 skyriui ir nuoširdžiai dirba to skyriaus garbei ir naudai.

× **Marija Melkienė,** 3248 So. Green st., Bridgeporto žinoma visuomenininkė, gimtadienio ir vardadienio proga susilaukė daug sveikinimų nuo savo šeimos, giminių ir draugų. Taip pat gavo sveikinimą iš savo dukros pranciškietės vienuolės seselės Marijos Matildos. Melkai yra žinomi parapijos ir draugijų rėmėjai.

× **B. Pivarionienė,** lietuviškos ruginės duonos kepyklos savininkė, aukoja skanių pyragaičių, kuriais bus vaišinami atsilankę į vyčių sendraugių kuopos ruošiamą pikniką-bingo-kortavimo pramogą sekmadienį, rugsėjo 16 d., Vyčių sodelyje ir salėje. Pradžia 2 val. popiet. Įėjimas visiems nemokamas.

Metrop. oper. solistas A. Brazis ir sol. N. Kripkauskienė, laimėjusi dainavimo konkurse premiją, dainuos L. G. seserų sąjungos metiniame baliuje. Kviečiame atsilankyti. Savo atsilankymu kartu padėsite vargstantiems tremtyje.

× **Nužudytų Lietuvoje kunigų** nuotraukos kaip jie atrodė po nužudymo labai reikalingos pietų Amerikos lietuviams, kurie ruošia porą naujų leidinių apie Lietuvą ispanų kalba. Jei kas tokių nuotraukų turėtų, maloniai prašome atsiųsti kun. J. Prunskio vardu į "Draugą".

× **Genovaitė Peškienė, Jonė Bobinienė ir Genovaitė Mačytė,** Alice Stephens choro trio, dalyvaus Chicagos Ateitininkų koncerte rugsėjo 22 d. Western Ballroom salėje.

× **Sol. Pr. Bičkienė** dalyvauja S. Baranausko išleistuvių koncerte ir kvarteto partijoje. Koncertas įvyks šio mėnesio 29 d. 7:30 p. p. Maria Augšt. mokyklos salėje.

× **V. Petrošius,** 6616 S. Troy st., Indianos valstybėje buvo užkliudytas automobilio, kuris sulaužė koją net trijose vietose. Šiuo metu Petrošius sveiksta namie ir tikimasi greitu laiku visai sustiprės.

× **K. Kodienė,** 4437 So. Talman ave., turėjo sunkią vidurių operaciją, dabar grįžo iš ligoninės ir sveiksta namie. Jos dvi dukterys Lilijan ir Albina yra žinomos vyčių veikėjos.

× **Jonas Šoliūnas,** MAS centro valdybos pirmininkas ir Draugo sporto skyriaus redaktorius, išvyko tęsti studijų į Urbaną. Jo naujas adresas Urbanoje yra šis: 1207 W. Clark st., Urbana, Ill.

× **Tėvų Marijonų** bendradarbių rėmėjų 8 skyr. rengia arbatėlę su dovanomis rugsėjo 23 d. 3 val. p. p. Elenos Gedvilienės namuose, 4639 So. Hermitage ave.

× **Alice Stephens** po operacijos ilsisi namuose. Tikisi grįžti atgal prie darbo Marijos Augšt. mokykloj ir konservatorijoj ateinančią savaitę.

× **Rugsėjo 8** yra reikšminga lietuvių tautinė šventė. Jos minėjimą ruošia Chicagos lietuvių bendruomenė rugsėjo 16 d. 2 val. Lietuvių auditorijoje.

KLASĖ KARČIAMOJE

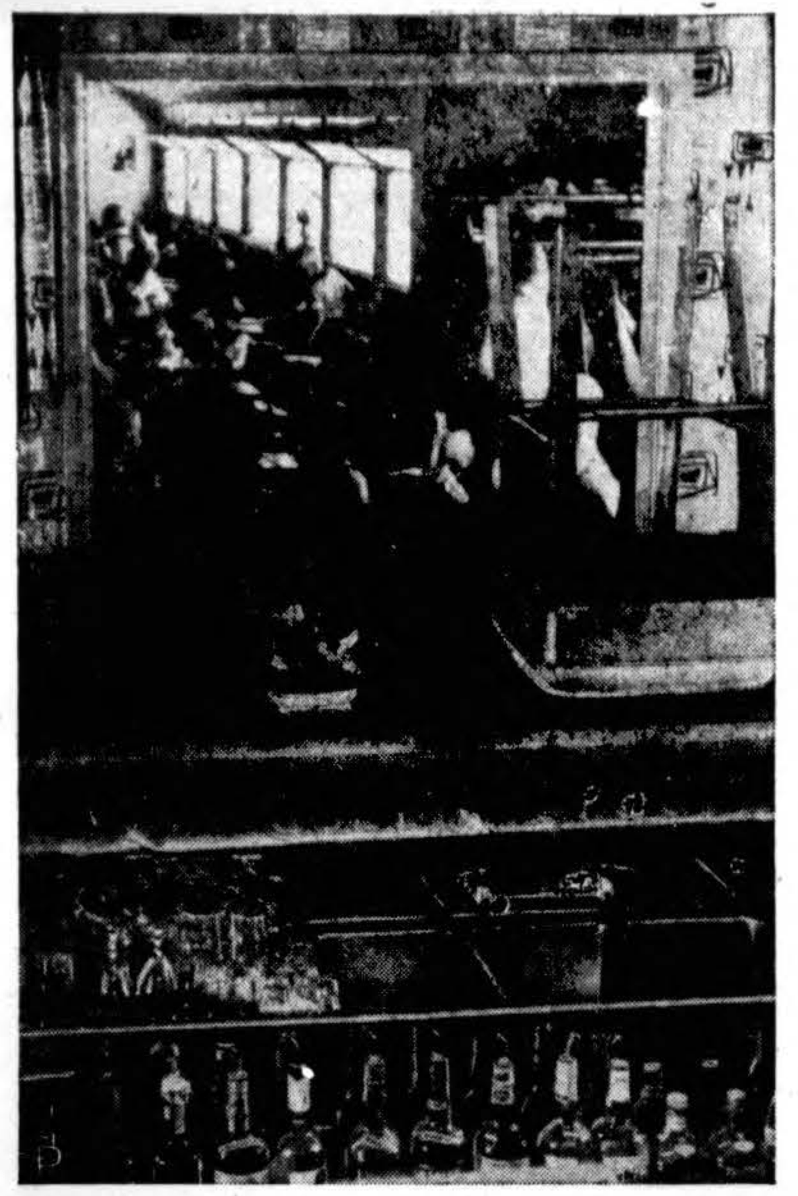

Kadangi St. Mary katalikų mokykla perpildyta Elm Grove miestely, netoli Milwaukee, pirmo ir antro skyriaus mokiniai patalpinti salėje prie smuklės. Smuklė, kol mokiniai ten mokysis bus uždaryta. (INS)

IŠ ARTI IR TOLI

J. A. VALSTYBĖSE

PASIKEITIMAI SLA VALDYBOJE

Mirus SLA pirmininkui K. Kalinauskui, šios organizacijos centrinėje valdyboje padaryti šie pakeitimai: pirmininku (centro valdybos) išrinktas **Povilas Dargis,** buvęs vicepirmininkas iš Pittsburgh, Pa.; jo vieton vicepirmininku išrinktas **Juozas Maceina,** buvęs iždo globėjas iš Pittston, Pa.; nauju iždo globėju bus adv. **Stepas Briedis, Jr.**

— **Pabaltijo ir Amerikiečių** draugija 1956-7 metais duos taip pat, kaip seniau puikiausius Latvijos, Estijos ir Lietuvos solistų pasirodymus. Bus trys rečitaliai, kurių pirmasis įvyks spalio 28 d., antras vasario 8 d. ir trečias balandžio 5. Bilietų rezervacijai kreiptis pas Mrs. Budreikis 16 Maple Wood st., W. Roxbury, Mass., arba Miss F. Grendal, — Atty A. O. Shalna sekretorę, 395 West Broadway st., S. Boston, Mass.

— **Benediktas ir Gražina Mačiuikos** praėjusią savaitę lankėsi Washington, D. C. Ben. Mačiuika yra Chicagos universiteto politinių mokslų doktorantas. To universiteto jis buvo siųstas į Washingtoną, D. C. dalyvauti politinių mokslų konferencijoje.

— **Kun. Vl. Jaskevičius** savo kelionėje pasiekęs Vokietiją dėl nepriklausančių nuo jo aplinkybių turėjo grįžti negalėdamas važiuoti į Rusiją, kaip buvo suplanuota.

× **Moterų Sąjungos** 21 kp. rengia Bingo vakarą spalio 28 d. 6 val. vakaro Šv. Kryžiaus parapijos svetainėje. Bus paskirstyta daug gražių dovanų.

× **K. Zakarienė,** 4151 S. Artesian ave., buvo susižeidusi stipriau ranką, bet dabar sveiksta dr. Budrienės priežiūroje.

× **Tėvų Marijonų** rėmėjų 35 skyr. gegužinė, avies kepimas įvyksta rugsėjo 23 d., Tėvų Marijonų seminarijos sode.

× **Steponas Juodvalkis** Draugo spaudos reikalams paaukojo 5 dol.

× **Marija Sudeikienė,** kuri jau 14 m. dirba Holy Family viloje, savo varduvių proga buvo pasveikinta artimųjų ir draugų.

— **Prof. K. Pakštas** buvo atsigulęs ligoninėn, kur jam buvo padaryta kojos piršto operacija. Šiuo metu sveiksta namie.

VOKIETIJOJ

— **Stasys Sarpalius** buv. tremtinių b-nės pirmininkas, mirė rugsėjo 5 d. Oldenburge, Vokietijoj. Apie tai praneša Ona Ozebergienė iš Varel, b. Oldenburg.

DIDŽ. BRITANIJOJ

— **Patys stato paminklą.** Bradfordo kapinėse palaidotas pernai metais miręs Povilas Grigaliūnas, kurio kapas ligšiol buvo prisišliejęs kapinių pakraštyje ir retkarčiais vieno kito pažįstami aplankomas. Tačiau ėmėsi iniciatyvos jo draugai ir nutarė patys pastatyti paminklą. Paminklo statymo iniciatoriai — P. Gudas ir Grybas.

— **Kursai Lietuvių Sodyboje.** Tarptautinis profesinių sąjungų centras tremtyje rengia dviejų savaičių kursus jauniems prof. sąjungų nariams, kilusiems iš pavergtųjų Europos kraštų ir gyvenantiems Didž. Britanijoj. Kursai įvyks Lietuvių Sodyboj. Paskaitas skaitys žinomi anglų Trade Unių veikėjai. Kursų pradžia spalio 13 d. Tiems, kurie dalyvaus kursuose, bus apmokėtos kelionės išlaidos ir duoda mas pilnas išlaikymas kursų metu.

— **Gloucesterio lietuviai.** Nors čia lietuvių nėra gausu, tačiau jie, neseniai susibūrę DBLS skyriuje, pasiryžo pirmieji paminėti Tautos šventę. Minėjimas įvyko rugsėjo 1 d. Pirmiausia buvo pamaldos, kurias atlaikė kun. P. Dauknys, MIC. Po to visi susirinkusieji perėjo į mokyklos salę, kur išklausė to paties kunigo paskaitos apie Lietuvos kovas dėl laisvės. Gale buvo aptarti įvairūs einamieji reikalai.

— **V. Marcinkevičius,** kuris kelerius metus gyveno Nottinghame ir buvo didelis lietuviškos knygos mėgėjas, spalio mėn. rengiasi išvykti į Kanadą.

AUSTRALIJOJE

— **Sydnėjaus lietuvius** katalikus rugpjūčio mėn. 26 d. Camperdowno bažnyčioje aplankė ir 40 tautiečių — vaikų ir suaugusių —suteikė sutvirtinimo sakramentą Sydnėjaus vyskupas P. F. Lyons. Prie bažnyčios durų vyskupą pasitiko liturginiais rūbais apsirengęs Sydnėjaus lietuvių kapelionas kun. P. Butkus ir bažnyčią sudrebino galinga choro "Daina" giedama giesmė. Pamaldas laikė kun. P. Butkus. Pamaldų metu giedojo choras "Daina", vadovaujamas A. Pluko. Pamokslą pasakė tėvas Gaidelis, S. J. Po mišių Ekscelencija asistuojamas kunigų suteikė sutvirtinimo sakramentą ir pasakė lietuviams ganytojišką žodį:

"Girdėdamas jūsų kalba kalbamas maldas aš pajutau, kad aš didžiuočiausi galėdamas kalbėti gražia jūsų kalba. Jūsų kraštas pirmasis iš katalikiškų kraštų buvo pamintas Dievo priešų. Mes žinome, kad jums reikėjo pakelti ir skriaudas ir neteisybę ir persekiojimus. Jūs turėjote ieškotis sau kitų tėviškių, kad galėtumėte laisvai praktikuoti katalikų tikėjimą. Mes Australijos katalikai esame laimingi turėdami jus savo tarpe. Apvaizdos malone čia jūs vėl susitikote savo tautos kunigus, kurie su pasiaukojimu ir atsidavimu aptarnauja jūsų religinius reikalus. Ir čia savo kunigų vadovaujami jūs galite garbinti Dievą gimtąja savo kalba kaip ir savo senose tėviškėse. Aš buvau laimingas galėdamas suteikti Sutvirtinimo sakramentą tokiam dideliam skaičiui iš jūsų tarpo. Jūs esate geri katalikai, užgrūdinti katalikai. Jūs auginate gausias šeimas ir esate puikus įnašas į Katalikų Bažnyčios eiles šiame jauname krašte. Aš iš savo pusės prižadu jums visą savo palankumą ir paramą".

Po pamaldų buvo parapijos salėje suruoštas vyskupui priėmimas ir bendri sutvirtintųjų pietūs. Jų metu buvo padėkota Ekscelencijai už mūsų reikalų supratimą ir šio pirmojo asmeniško su lietuviais susitikimo proga jam buvo įteiktas Lietuvos vaizdų albumas su atatinkamu įrašu ir perjuostas tautine juosta.

Buvo atlikta trumpa meninė programa, kurioje pasirodė p-lės Bernotaitės išmokytos tą dieną Sutvirtinimo sakramentą gavusios mergaitės. Mažoji Snaigė Motėjūnaitė pasveikino vyskupą anglų kalba. Paskui mergaitės deklamavo angliškai ir lietuviškai ir padainavo porą dainelių. Choras "Daina" gražiai sudainavo kelias lietuviškas dainas, kuriomis Ekscelencija labai žavėjosi.

Baigiantis vaišėms ganytojui buvo sugiedota "Ilgiausių Metų" ir sušukta tris kart lietuviškas "Valio". Atsisveikindamas Ekscelencija pareiškė viltį su lietuviais neužilgo vėl pasimatyti.

— **Sydnėjaus Lietuvių Plunksnos Klubas,** įsijungus į jo narių eiles naujoms intelektualinėms pajėgoms, praplečia savo veikimo gaires ir pasidaro studijų klubu, kur bus nagrinėjami įvairių sričių klausimai. Rugpjūčio mėn. 26 d. sueigoje kalbėjo vulk. V. Šliogeris tema "Lietuvos nepriklausomybės praradimo karinės aplinkybės". Prelegentas padarė platų Lietuvos ir jos kaimynų karinio ir ūkinio potencijalo palyginimą ir ilgėliau apsistojo prie paskutiniųjų mūsų nepriklausomo gyvenimo metų, iškeldamas visą eilę mažai kam žinomų faktų ir aplinkybių. Gyvose diskusijose klausimas buvo visapusiškai išnagrinėtas, sutinkant su prelegento nuomone, kad Lietuvai, nežiūrint priešo jėgų persvaros, reikėjo priešintis ir nenusileisti įžūliems bolševikų reikalavimams.

Toje pat sueigoje buvo atsisveikinta su klubo nariu Vytautu Doniela, kuris rugsėjo mėn. 8 d. išvyko studijų pagilinimui į Europą. V. Doniela neseniai Sydnėjaus universitete gavo filosofijos magistro laipsnį. Sydnėjaus universitetas V. Donielai suteikė dviems metams stipendiją — Travelling Scholarship — kuri duoda jam teisę pasirinkti universitetą. V. Doniela numato pradžioje studijuoti Freiburg, o vėliau Oxfordo universitetuose. Kelionėje į Europą jis apsilankys JAV ir Kanadoje.

Plunksnos Klubo sueigos vyksta kas mėnesį iš eilės narių namuose. Klubui šiuo metu vadovauja rašytojas Vincas Kazokas.

LIETUVOJE

— **Kun. Vladas Taškūnas,** sugrįžęs iš Rusijos, mirė liepos 22 d. Lietuvoje, Laukuvos parapijoj. Kun. Vladas Taškūnas yra gyvenęs Amerikoje ir buvo žinomas visuomenininkas, veiklus organizatorius. Dirbo Rockfordo ir Norwood parapijose, be to buvo Darbininko redaktorius.

— **Kun. Mykolas Buožis,** buv. Vidiškių (Ukmergės aps.) parapijos klebonas, apie dešimtį metų iškankintas Sibire, pagaliau grįžo į Lietuvą, į savo parapiją — Vidiškius.

Chicagoje

Mirė vyras ir žmona

Kongreso atstovas Carl R. Chindblom mirė tik valandai praslinkus nuo jo žmonos mirties. Jo žmona, su kuria jis gyveno 49 metus, Kristina buvo 74 m. amžiaus. Ji sirguliavo. Pajuto sunkumą alsuoti ir gavusi širdies smūgį mirė vyro rankose. Pats Chindblom, sujaudintas žmonos mirties, pirma negu spėjo ateiti pakviestieji giminės, sukrito į kėdę ir pats mirė. Abudu laidojami šeštadienį, 1 val. 30 min. iš liuteronų bažnyčios. Abudu mirė savo namuose 5735 N. Campbell, Chicagoje.

Saugokis apgavikų

Turtingas čikagietis William Seewald, 60 m. amžiaus, nuvykęs į Daytona Beach pastebėjo, kad du vyrai arklių lenktynėse gauna daug pinigo. Tie vyrai prisigretino prie jo ir pasakė žiną paslaptį, kaip daug išlošti, tik reikia padėti $25,000 užstato. Kai turtuolis tą užstatą atnešė, tai tie vyrai taip ir pranyko. Visdėlto juos pasisekė susekti ir dabar prieš juos iškelta byla. Vienas jų yra iš Daytona Beach, kitas iš Detroito.

Kovai su leukemija

Chicagoje spalio 16 d. bus vaikščiojama po namus renkant aukas kovai su leukemijos liga. Ji yra beveik neišgydoma ir norima sustiprinti tyrimus, ieškant būdų kovai su ja.

PER PASAULĮ KELIAUJA ŽMOGUS

Bernardo Brazdžionio poezijos rinkinys. Nedidelis skaičius šios knygos gautas šiomis dienomis "Drauge", 2334 So. Oakley Ave CHICAGO 8, ILL. Knygos kaina kietais viršeliais $2.

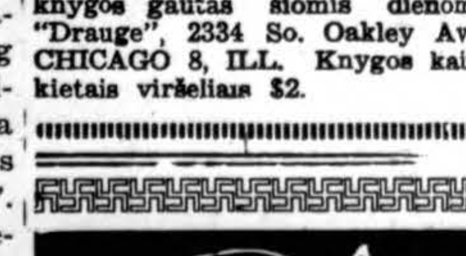

Birutės Pūkelevičiutės
AŠTUONI LAPAI

Pūkelevičiutė kuria tikrovę, kurioje yra daug erdvių. Ši tikrovė nėra stebūklinga, bet gigantiškai normali.

Telesforo Valiaus aplankas.

392 psl., kaina $3.75

Užsakymus su pinigais siųskite:

DRAUGAS
2334 So. Oakley Ave.,
Chicago 8, Illinois

KAS KĄ IR KUR

— **AL Mokytojų** s-gos susirinkimas kviečiamas rugsėjo 23 d. 2 val. 30 min. po pietų Marijos Augšt. mok. patalpose (6800 So. California Ave., įėjimas iš kiemo). Programoje bus Alicijos Rūgytės pranešimas iš pirmojo Švietimo Tarybos posėdžio Pittsburghe ir aptariami svarbūs koncerto ir kiti reikalai. Susirinkime prašomi dalyvauti ne tik sąjungos nariai, bet ir visi mokytojai.

ALM S-gos Valdyba

— **Bridgeporto Šv. Jurgio** parapijos lietuvių vaikų lankančių pradžios mokyklą tėvų visuotinas susirinkimas įvyksta parapijos salėje rugsėjo mėn. 16 d., 12 val. Raginami visi tėvai atsilankyti į susirinkimą ir aptarti visus mokyklos reikalus. Prašomi tėvai užrašyti savo vaikus lankyti lietuvišką mokyklą tuojau, kad nenukentėtų mokslas.

— **Chicagos moksleivių** ateitininkų kun. Alf. Lipiūno vardo kuopos susirinkimas įvyks pirmą kartą po vasaros atostogų, šį sekmadienį (rugsėjo 17 d.) 10 val. ryto tėvų Jėzuitų namuose: 5541 So Paulina St.

Programoje: Metų veiklos apyskaita ir naujos valdybos rinkimai. Nariams dalyvavimas būtinas. Kviečiami ir svečiai.

P.S. Dabartinė valdyba renkasi valandą anksčiau. **V.K.**

Kulkos advokatui

Advokatas Sol L. Hurwitz sakosi suspėjęs prasilenkti penkių kulkų, paleistų į jį. Šovęs Milton Kramer, 40 m. amžiaus, kurio žmoną advokatas atstovavęs byloje dėl turto. Jisai šovęs iš taksio, kai advokatas ėjęs namo. Advokatas suspėjęs parkristi ant žemės ir kulkos nepataikė.

Miliono paveldėtoja

Robin Sher, penkerių metų mergaitė, yra vienintelė likusi gyva iš Harold Sher šeimos. Jos tėvai ir sesutės rugpjūčio 22 d. žuvo susisiekimo nelaimėje. Ji liko paveldėtoja turto, siekiančio milioną dolerių. Dabar giminės bylinėjasi, kuris turėtų ją auginti.

STASYS DŽIUGAS
Kiškučio Vardinės

Tai gražiausia dovana mūsų mažiesiems skaitytojams. Meilė tėvų žemei, mažųjų džiaugsmai ir dail. Vl. Stančikaitės gražios iliustracijos šią knygą padarė daugiausia mėgiama mažųjų skaitytojų tarpe. Kaina $1.50.

Užsakymus kartu su pinigais siųskite:
"DRAUGAS"
2334 So. Oakley Ave.
Chicago 8. Ill.

POPULAR LITHUANIAN RECIPES

Surinko JUZĖ DAUŽVARDIENĖ

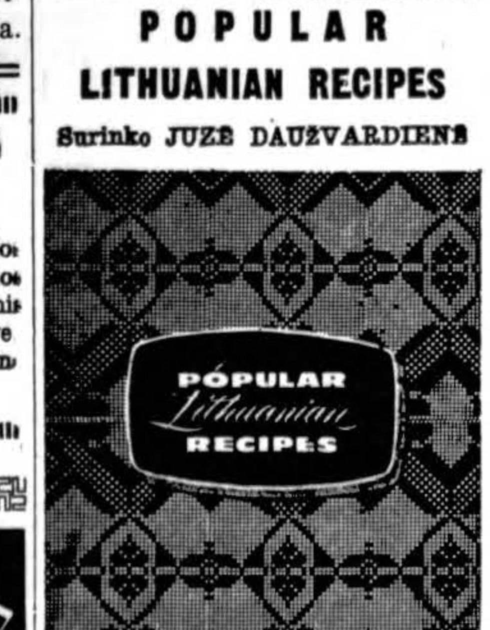

Tai nepaprasta knyga. Virš 200 receptų grynai lietuviškų valgių gaminimui anglų kalboje. Ponia Daužvardienė, kuri dažnai pasakodavo apie lietuviškus valgius per Chicagos radijo ir televizijos stotis, surinko pačius įdomiausius lietuviškų valgių receptus ir DRAUGAS juos išleido labai parankioje formoje. Pirmą kartą tokia knyga pasirodo knygų rinkoje.

Gera dovana kitataučiams ar angliškai skaitantiems lietuviams.

Kaina — $2.00

Užsakymus kartu su pinigais siųskite:
"DRAUGAS"
2334 So. Oakley Avenue,
CHICAGO 8, ILL.