MIDWEST INTER-LIBRARY CENTER
5721 COTTAGE GROVE AVE.
CHICAGO 37, ILL.
GRATIS

DRAUGAS
Leidžia Lietuvių Katalikų Spaudos Draugija
2334 So. Oakley Ave., Chicago 8, Illinois
Telephone — Virginia 7-6640-41
Vienintėlis tautinės ir tikybinės minties lietuvių dienraštis pasaulyje

DRAUGAS

LITHUANIAN DAILY FRIEND

Nr. 238 Price 5 cents TREČIADIENIS, SPALIO (OCTOBER) 10, 71956 Kaina 5 centai

MIDWEST INTER-LIBRARY CENTER CHICAGO

DRAUGAS
The Lithuanian Daily Friend
Published by the Lithuanian Catholic Press Society
2334 So. Oakley Ave., Chicago 8, Illinois
Telephone — Virginia 7-6640-41
The most influential Lithuanian Daily in America

AMERIKOS LIETUVIŲ KATALIKŲ KONGRESAS

Kipras, Pigmalijonas, Pieža ir dabartiniai rūpesčiai

CHICAGO, Ill. — Kadaise Kipro sala buvo garsi Pigmalijonu, kuris nemėgo moterų, bet vietoj to atsidėjo meno darbams. Jis iškalė labai gražią dramblio kaulo statulą, kuria labai gėrėjosi. Jo prašoma Grožio deivė statulą pavertė moterimi, kurią Pigmalijonas vedė. Ji pagimdė sūnų, vardu Pafus. Šiuo vardu dabar Kipro saloje yra vadinamas vienas miestas, kuriame buvo garsi Veneros statula.

Ne opera

Tačiau šiandien Kipras yra garsus ne savo meno darbais, kurie žmoniškos gyvybės įgauna, bet partizaninėmis kovomis, kurios vyksta jau antri metai. Faktiškai ten vyksta partizaninis karas, kurį veda vietos gyventojai prieš okupacines britų pajėgas. Sala nori būtinai prisijungti prie Graikijos. Šią akciją be abejo pradėjo patys Graikijos politikai, bet šiandien ji yra persimetusi į kiekvieną Graikijos kaimą, kad patys politikai jos nestengia suvaldyti. Graikijos vyriausybė šiandien yra grasinama būti nuversta, jei ji aktyviau neparems visos Graikijos noro prisijungti Kiprą.

St. Pieža

Graikai jieškodami draugų kviečia įvairius įtakingus asmenis susipažinti su Graikijos nuotaikomis. Vakar vakare iš Chicagos išvyko Graikijon St. Pieža, „Chicago American" redaktorius, pakviestas Graikijos vyriausybės. Chicagos graikai praeitą sekmadienį suruošė Piežai šaunias išelistuves. Mes linkime Piežai laimingos kelionės po Graikiją ir turime vilties, kad jis sveikas grįš iš Kipro salos.

Jurgis Grivas

Situacija Kipro saloje iš tikro yra rimta. Graikai nenori jokiu būdu išsimesti iš Š. Atlanto Gynybos organizacijos (Nato), tačiau šiandien būklė jau taip toli yra pažengusi, kad jie negali neremti Kipro prisijungimo akcijos.

Kipro salos partizanų vadas yra kažkoks pulkininkas Jurgis Grivas. Savo karinį laipsnį jis yra gavęs Graikijos kariuomenėje. Niekas nežino, kokiu būdu jis pasidarė Kipro partizanų vadu. Nesunku patikėti, kad jis susilaukia slapto padrąsinimo iš Graikijos.

Jeigu kada nors bus Kipre rinkimai, nėra abejonės, kad jos didelė dauguma pasisakys už vienybę su Graikija. Patys graikai prižada anglams visas bazes saloje, kokias tik jie norės ystiek Anglijos ar Nato titulu, tačiau būtinai nori baigti su jų kolonijine ministerija.

Jonijos kovos tebesitęsia

Dar vienas faktorius, kuris kovoja prieš Kipro susijungimą yra Turkija. Nors Turkijos mažuma saloje nėra perdidelė, tačiau sala anksčiau yra priklausiusi Turkijai. Ir Turkija labai nejaukiai pasijustų, jei Graikija čia vėl prie jų šono atsirastų. Ta proga galima atsiminti, kaip po I Pasaulinio karo turkai išgyvendino milionus graikų iš senojo Jonijos pakraščio. Tarp Turkijos ir Graikijos dar ne viskas yra užmiršta. Ir jeigu Amerika šiandien dar svyruoja Kipro klausimu, tai, sakoma, esą dėl to, kad bijo visokių galimų visuomeninių atsitrenkimų Turkijoje, tuo atveju, jei sala būtų atiduota Graikijai.

Ar mūsų laikų pigmalijonui pasiseks atgaivinti savo kūrinį, tai yra klausimas, kuris kyla žiūrint į šiandieninius įvykius Kipre.

Vakarų vokiečiai nori pabrėžti

BERLYNAS, spalio 9. — Vakarų Vokietijos parlamentarai vakar atvyko į Berlyną. Vakarų Vokietijos parlamentarai šį trečiadienį ir ketvirtadienį turės specialų posėdį Berlyne. Šiuo žygiu parlamentarai nori parodyti, kad padalintas Berlynas tebėra visų vokiečių sostinė.

Europos sujungimas

BRIUSELIS, Belgija, spalio 9. — Šešių valstybių užsienio reikalų ministerių konferencija, turėjusi įvykti šią savaitę netoli Paryžiaus, atidedama vėlesniam laikui. Šešių valstybių užsienio reikalų ministeriai turėjo svarstyti Europos sujungimo klausimą.

Didesnis vieningumas

SEOUL, Korėja, spalio 9. — Allen Dulles, JAV slaptos žvalgybos direktorius, keliavęs du mėnesius per pasaulį, pareiškė, jog laisvas pasaulis labiau yra vieningas ir padarė pažangą. Jis kalbėjosi su Korėjos prezidentu Syngman Rhee.

Estų teatrui 50 metų

STOCKHOLMAS, Švedija, sp. 9. — Ryšiumi su estų teatro įkūrimo 50 m. sukaktimi, estų aktorius Aaren Viisimos Stockholme suorganizavo teatro parodą nuo rugsėjo 30 d. iki spalio 7 d.

Kiekvieną vakarą buvo skaitomos paskaitos ir pranešimai, o šiuo metu Švedijoje gyveną žymiausi estų menininkai, aktoriai ir profesoriai pasirodė su savo kūryba.

Autonomija

BOLZANO, Italija, spalio 9.— 210,000 vokiečių, gyvenančių Bolzano provincijoje, nori autonomijos. Šios provincijos vokiečiai nepatenkinti Italijos valdžia. Jie norėtų savos valdžios.

Stravinsky susirgo

MUENCHENAS, spalio 9. — Kompoztorius Igor Stravinsky šiandien susirgo Muenchene. Jis yra 74 metų amžiaus. Stravinsky koncertuoja Europoje.

Atbėgo į Vakarus

BERLYNAS, spalio 9. — Buvęs komunistinės Rytų Vokietijos ministerio pirmininko pagelbininkas Herman Kastner, 69 m., pabėgo į Vakarus. Jis dabar gyvena Bavarijoje.

Kalendorius

Spalio 10 d.: šv. Pranciškus Borgija; lietuviški: Butautas ir Jaunė.

Saulė teka 6:56, leidžiasi 6:20.

Oras Chicagoje

Oro biuras skelbia: Chicagoje ir jos apylinkėje rytoj — giedra ir šilčiau.

Britai smarkiai suvaržė žmonių judėjimą Nicosia mieste, Kipro salos sostinėje. Gyventojai paskirtomis valandomis tegali nusipirkti maisto turguje. Tarp pirkėjų matosi britų kareiviai su ginklais. Graikų kipriečių pogrindis išvystė didesnę veiklą prieš britų režimą.

Egiptas atmetė Suezo planą, nori neva naujų derybų

NEW YORKAS, spalio 9. — Egiptas ir Sovietų Sąjunga vakar atmetė Britanijos ir Prancūzijos pasiūlytą planą, kuriuo norima likviduoti Suezo kanalo krizę. Jungtinės Amerikos Valstybės remia Britanijos ir Prancūzijos Suezo planą.

Egipto užsienio reikalų ministeris Fawzi atmetė derybas pagal 18 valstybių planą, nes, girdi, šis planas įžeidžia Egiptą. Bet jis pareiškęs Jungtinių Tautų Saugumo tarybai, kad Egiptas norėtų taikiu būdu išspręsti dabartinį ginčą.

Sovietų Sąjungos užsienio reikalų ministeris Šepilov remia Egiptą ir nepagaili aštrių žodžių Vakarų valstybių adresu.

Šepilov pasiūlė Saugumo tarybai sudaryti „derybininkų komitetą" iš Egipto, Britanijos, Indijos, Prancūzijos, Sovietų Sąjungos ir Jungtinių Amerikos Valstybių atstovų.

Jungtinių Tautų Saugumo taryboje šiandien vyko vieši ginčai Suezo kanalo krizės klausimu. Tuo klausimu žodį tarė Valstybės sekretorius Dulles ir Jugoslavijos užsienio reikalų ministeris Koca Popovič.

Jungtinių Tautų senesni diplomatai įsitikinę, kad Suezo ginčai gali padidinti skilimą tarp Vakarų trijų didžiųjų jėgų, o tuo tarpu Egiptas pasirengęs griežtai laikytis savo pozicijos Suezo klausimu.

Kaikurie politikai net išsireiškė, kad Dulles politika sustiprinusi Egipto prezidento Nasserio poziciją ir iškėlė komunistų prestižą Vidurio Rytuose. Britanijos parlamento narys Edward Leather JAV korespondentui pareiškė: „Šiandien komunistų povandeniniai laivai veikia Viduržemio jūroje iš Egipto bazių. Mr. Dulles tai padarė".

TRUMPAI IŠ VISUR

● *Jugoslavija* pirko šešis sovietinius lėktuvus vidaus reikalams.

● *Centrinėj Italijoj* buvo jaučiamas žemės drebėjimas.

● JAV armija išsiuntė pakvietimus 17,000 vyrų, kurie gruodžio mėn. turi atvykti į karinę tarnybą.

● *Japonijoje* 1955 metais 22,138 asmenys nusižudė, Japonijos Gerovės ministerija praneša.

● *Chrysler Corp.* gavo iš JAV armijos užsakymų, pagal sutartį, pagaminti kontroliuojamų šovinių už $18,859,511.

● *Popiežius Pijus XII* iškilmingoje audijencijoje priėmė Liberijos respublikos prezidentą dr. V. Tubman. Prezidentas buvo lydimas savo šeimos narių ir didelės grupės politinių savo krašto asmenybių. Šv. Tėvas savo kalboje iškėlė liberų tautos kūrybingumą bei taikingumą ir reiškė įsitikinimą, kad šios krikš čioniškos dorybės ir ateityje bus tikriausias krašto pažangos laidas.

● *Komunistinė Čekoslovakija* planuoja pastatyti atominės energijos fabriką 1960 m. Ziare.

● *Po penkerių metų.* Margaret McKenzie, 17 metų, iš Westerly, R. I., kuri buvo penkeris metus be sąmonės, mirė praėjusį sekmadienį. Mergaitė neteko sąmonės, kai ji krisdama nuo dviračio sužeidė savo galvą.

Ar Jugoslavijos diktatorius Tito pasitrauks iš savo pasirinkto kelio

LONDONAS, spalio 9. — Londono diplomatiniuose sluogsniuose vyrauja įsitikinimas, jog Jugoslavijos diktatorius Tito pareiškęs Kremliaus vadams, kad Rytų Europos satelitinėms valstybėms būtų suteikta daugiau laisvės.

Diktatorius Tito Jugoslavijoje aštuonias dienas tarėsi su Sovietų Sąjungos komunistų partijos bosu Nikita Chruščevu ir aštuonias dienas Yaltoje. Londone manoma, kad šešiolikos dienų konferencijoje išryškėjo, jog Tito nenorįs atsisakyti savų idėjų ir savo pasirinkto kelio.

Taip pat, girdi, nėra abejonės, kad Chruščevas susikirtęs su senos linijos komunistų vadais Maskvoje, ypač su raudonosios armijos vadais. Senos linijos komunistų vadai nepatenkinti, kad Chruščevas perdaug atleidęs valdžios vadžias satelitinėse valstybėse. Poznanės sukilimas birželio mėnesį atrodo užpylė šalto vandens ant Kremliaus valdovų galvų.

Neaišku kokiu būdu Tito galėtų pagelbėti Chruščevui šiame punkte.

Bet diplomatiniai šaltiniai iš Belgrado spėlioja, kad Tito eis ir toliau savo pasirinktu keliu ir padrąsins satelitines valstybes, kad jos parodytų daugiau nepriklausomybės.

Lenkijos komunistai, grįžę iš Jugoslavijos, giria Tito ir Jugoslavijos komunistų nepriklausomą veiklą.

Bulgarija atnaujino draugiškus santykius su Jugoslavija.

Taip pat kalbama, kad Vengrija pasiųs diplomatinę delegaciją į Belgradą.

Čekoslovakija norinti atsipalaiduoti nuo Maskvos suvaržymų.

Jugoslavijos diktatorius Tito yra įsitikinęs, kad komunizmas turėsiąs didesnį pasisekimą, jei Kremlius nuimsiąs varžtus nuo satelitinių valstybių.

VĖLIAUSIŲ ŽINIŲ SANTRAUKA

— Valstybės sekretorius Dulles vakar pareiškė Jungtinių Tautų Saugumo taryboje, kad Sovietų Sąjunga trukdanti išspręsti Suezo kanalo ginčą. Dulles palaiko Britanijos ir Prancūzijos planą, kad būtų sutarptautintas Suezo kanalas. Sovietų Sąjungos ir Jugoslavijos atstovai pasisakė prieš Suezo sutarptautinimą.

— Ali Sabry, Egipto prezidento Nasserio patarėjas, vakar pareiškė New Yorke, kad Suezo kanalo krizė galėtų būti pašalinta, jei kaikurios valstybės neveltų politikos į Suezo ginčą. Čia jis turėjo galvoje Brtaniją ir Prancūziją, kurios, girdi, Suezo sąskaiton nori pagerinti savo vidaus reikalus. Sabry pareiškė, kad Egiptas priima tarptautinį bendradarbiavimą Suezo kanale, bet nesutinkąs, kad kanale būtų tarptautinė kontrolė ar operavimas, nes tas, girdi, pažeidžia Egipto nepriklausomybę.

— Raud. Kinijos premjeras Chou En-lai pasiūlė sudaryti diplomatinius santykius su Japonija.

Minimas ALRK Federacijos auksinis jubilėjus Bostone

BOSTONAS, Mass. — Šį penktadienį spalio 12 d. į Bostoną suvažiuoja Amerikos lietuvių katalikų veikėjai dalyvauti Lietuvių Katalikų Kongrese ir minėti Amerikos Lietuvių Romos Katalikų Federacijos auksinį jubilėjų.

Katalikų kongreso programa:

Penktadienis, spalio 12 d.

10 val. iškilmingos šv. Mišios šv. Petro lietuvių parapijos bažnyčioje, So. Boston, Mass. Šv. Mišias atnašauja vysk. V. Brizgys. D. D.; pamokslą sako prel. J. Balkūnas.

12 val. atstovų ir svečių registracija Sheraton Plaza viešbutyje, Copley Square, Boston, Mass.

1 val. p. p. pirmasis bendras kongreso posėdis Sheraton Plaza Hotel.

1. Atidaro komiteto pirmininkas kun. J. Žuromskis, malda ir himnai, giesmė „Marija, Marija".
2. Kalba N. Anglijos apskrities pirmininkas V. Kudirka ir pakviečia Federacijos centro pirmininką.
3. Kalba dr. Ad. Damušis ir kun. dr. A. Juška.
4. Sveikinimai. Žodžiu sveikina vysk. V. Brizgys ir kun. Pr. Virmauskis.
5. Kongreso prezidiumo sudarymas, Komisijų sudarymas.
6. Centro valdybos narių pranešimai.
7. Registracijos komisijos pranešimas.
8. Pertrauka.
9. Sveikinimai raštu.
10. Paskaita „Žvilgsnis į praeitį", L. Šimutis. Diskusijos po paskaitos.

Šeštadienis, spalio 13 d.

9 val. šv. Mišios šv. Petro lietuvių parapijos bažnyčioj. Mišias atnašauja prel. Pr. Strakauskas, pamokslą sako prel. K. Vasys.

10 val. 30 min. jaunimo, vyrų ir moterų posėdžiai Hotel Sheraton Plaza.

Jaunimo posėdyje svarstomi jaunimo bendradarbiavimo, jaunimo centro sudarymo, jaunųjų organizavimo ir kiti klausimai. Kalba kun. A. Kontautas, M. Klimkaitytė, kun. J. Borevičius, S.J., dr. V. Vygandas. Diskusijos vyksta pasiskirsčius grupėmis.

Moterų posėdyje paskaitą tema „Moters katalikės vieta katalikų akcijoje" skaito K. Keblinskienė. Koreferentės Renneth A. Kaneb ir V. Kulbokienė.

Vyrų posėdyje paskaitą „Aktyvus lietuvis katalikas vyras šių dienų aplinkybėse" skaito prof. Ant. Vasaitis. Koreferentai V. Kudirka ir St. Lušys.

12 val. 30 min. pietų pertrauka.

2 val. p. p. Sheraton Plaza viešbutyje antrasis bendras kongreso posėdis.

1. Malda.
2. Valdybos rinkimai.
3. „Žvilgsnis į ateitį", S. Sužiedėlis. Diskusijos po paskaitos.
4. ALRK Federacijos dalyvavimas bendrinėse lietuvių organizacijose.
5. Auklėjimo ir stovyklų reikalai.
6. ALRKF konstitucija.
7. Rezoliucijų priėmimas, sumanymai. Posėdis baigiamas malda.

6 val. vak. banketas tame pačiame viešbutyje. Kalba arkivyskupas R. J. Cushing, vysk. V. Brizgys, dr. Ad. Damušis, Lietuvos garbės konsulas Ant. Šalna. Vadovauja adv. J. J. Grigalius. Dainuoja solistas St. Liepas ir Ad. Barauskas.

Sekmadienis, spalio 14 d.

10 val. šv. Petro lietuvių parapijos bažnyčioje pamaldas laiko kun. J. Švagždys, pamokslą sako kun. dr. A. Juška.

2 val. 30 min. Šventoji valanda Bostono katedroje, Washington St. Šventai valandai vadovauja prel. Pr. Juras. Vargonais groja ir giedojimui vadovauja komp. muz. J. Kačinskas. Procesijai įeinant į Sanctuariumą, giedama „Tegul būna garbinamas". Išstatymas Švč. Sakramento; pasiaukojimo aktą ir maldą už Lietuvą skaito prel. Pr. Juras. Arkivyskupas R. J. Cushing sako pamokslą. Gieda solistas Stasys Liepas. Vyskupas Brizgys taria padėkos žodį.

Švedijos jūrininkai pareiškė, kad Rygoje siaučia skurdas

STOCKHOLMAS, Švedija, sp. 9. — Trys švedų karo laivai rugpjūčio mėnesį aplankė Rygą. Šiomis dienomis švedų karo laivų įgulos nariai papasakojo „The New York Times" korespondentui Felix Belair apie skurdų gyvenimą ir sovietų žiaurumus Rygos mieste.

Švedijos jūrininkai, atsilankę Rygoje, pareiškė, jog okupuotoje Latvijoje duonos, sviesto ir pieno kainos yra 3 ar 4 kartus augštesnės negu Švedijoje. Latvės, kurios kalbėjosi su švedais jūrininkais, buvo nuvarytos į kalėjimą.

Neteko vilties

MANILA, Pilipinai, spalio 9. — Japonijos narai neteko vilties surasti sudužusį pilipinų lėktuvą, kuris paskendo Vigan įlankoje praėjusią savaitę. Lėktuvo katastrofoje žuvo pilipinų generolas ir du kiti karininkai.

Skaudi nelaimė

MILWAUKEE, Wis., spalio 9. — Ampco Metals, Inc., pastate vakar įvyko sprogimas. Du asmenys buvo užmušti ir 20 kitų sužeisti, keletas iš jų sunkiai.

Pagalba Jordanui

DAMASKAS, Sirija, spalio 9. — Jordano užsienio reikalų ministeris Awni Abdul Hadi pareiškė, jog visos arabų valstybės sutiko teikti Jordanui karinę ir finansinę pagalbą prieš naujas Izraelio atakas.

Rytinėje dalyje

OKLAHOMA CITY. — Mike Sabouri iš Teherano, Irano, yra užsienietis studentas Oklahoma City universitete.

Susipažinęs su kitu Oklahoma City universiteto studentu, Mike buvo paklaustas iš kur yra atvykęs.

— Iš Irano, atsakė Mike.

— O, pasakė kitas studentas, kokioje Texas dalyje yra Iranas?

● *JAV Gynybos sekretorius Wilson* grįžo prie darbo stalo. Dvi savaites jis gulėjo ligoninėje po operacijos.

SKAUTYBĖS VELIAS

Redaguoja psktn. BRONIUS JUODELIS
Adresas: 4200 So. Rockwell Ave., Chicago 32, Ill. Tel. FR. 6-0253.

Pakelkime lietuvišką trispalvę!

Jau nuo 1924 metų lietuviai skautai gražiai atstovauja mūsų jaunimą tarptautiniuose skautų sąskrydžiuose ir stovyklose. Jie išneša mūsų trispalvę ir garsina Lietuvos vardą vienoje didžiausių pasaulio jaunuomenės organizacijų. Kad lietuviškasis jaunimas ir toliau galėtų tęsti šį darbą tremtyje, yra reikalingos lėšos. Tam reikalui Lietuvių Skautų Brolija įsteigė Džiamborės Fondą, kuris rūpinasi mūsų skautų atstovavimo materialine puse.

Padėti Džiamborės Fondui atlikti savo užduotį Chicagos skautų vienetų vadovai nutarė paskelbti Džiamborės Fondo vajų, kurio metu skautiškasis jaunimas ypatingai kreipsis į lietuvišką visuomenę, prašydamas materialinės paramos. Mes tikimės, kad mūsų visuomenė supras šį svarbų reikalą ir neatsisakys paremti jaunimą, o tada skautiškasis jaunimas ir toliau galės reprezentuoti Lietuvą ir lietuvius kitataučių tarpe.

Sktn. P. Nedzinskas,
Lituanicos Skautų Tunto Tuntininkas
Psktn. E. Zabarskas,
Baltijos Jūros Tunto Tuntin.
Senj. J. Karklys,
Korp! Vytis Chicagos Skyr. Pirmininkas

Vėlinėms artėjant

Krintant medžių lapams ir niaukiantis dangui, pučiant žvarbiam rudens vėjui ir šaltyn einant saulei, mirštant vasaros gamtai ir artėjant žiemos gruodui, mes prisimename savo mirusiuosius. Jau nuo senovės laikų vėlių kultas lietuvių tautoje buvo labai prigijęs. Lietuvis, dar ir pagonimi būdamas, tvirtai tikėjo, kad su mirtimi viskas nesibaigia, kad mirusieji kažkur dausose gyvena. Savaip jis mirusiųjų gyvenimą vaizdavosi, bet vis dėlto suprato, kad jiems mūsų pagalba reikalinga. Dėl to ir laidojant mirusį į jo kapą būdavo dedama maisto, ginklų papuošalų ir kitokių reikmenų, kurie mirusiam kitame gyvenime būsią naudingi. Ir puotos metu lietuviai, prisiminę mirusiuosius, numesdavo ant žemės maisto, nuliedavo vyno ar midaus, norėdami pavaišinti ir tous savo artimuosius, kurie jau dausose gyvena. Būdavo ruošiamos ir specialios šventės. Vėlinėmis vadinamos, kurių metu įvairias aukas mirusiems aukodavo.

Atėjus į Lietuvą krikščionybei, lietuviui nereikėjo atsisakyti visų savo turėtų religinių papročių, nes jie buvo pakankamai kilnūs, kultūringi, o kaikurie visiškai derinosi su krikščionių tikėjimo papročiais. Nereikėjo lietuviui atsisakyti nė vėlių kulto. Krikščionybė visiškai sutiko su lietuvių iki šiol turėtu teigimu, kad mirusieji gyvena, kad jiems kartais yra reikalinga mūsų pagalba. Tik buvo aiškiau pabrėžta, kur ir kaip jie gyvena, buvo tiksliau paaiškinta, kokia pagalba jiems yra reikalinga.

Krikščionių mokslo aiškinimu, mirtis nėra gyvenimo pabaiga, bet naujo, amžino gyvenimo pradžia. Kiekvieno žmogaus tikslas — patekti po trumpo šios žemės gyvenimo į dangų, kur jo laukia Dievas, tas pats Dievas, kuris sutvėrė dangaus mėlynę, žemę, žmogų ir visą gražiąją gamtą, kurią lietuvis taip buvo pamėgęs ir su ja susigyvenęs. Ne visi tiesiog į dangų patenka, kaikuriems reikia dar dangaus prieangyje palaukti, pasiruošti ir galutiniai susitvarkyti, kad galėtų į dangų įeiti gražūs, tyri, nekalti, toki, kokių Dievas ten laukia. Tame dangaus prieangyje, toje pasiruošimo vietoje, skaistykla vadinamoje, vėlės laukia ir mūsų pagalbos. Mes joms galime padėti, tik, žinoma, ne tokiu būdu, kaip mūsų protėviai manė. Ne vyno ar midaus, ne ginklų ar papuošalų, ne keptos stirnienos jos iš mūsų laukia, bet visai kitokių, dvasinių aukų: maldų ir gerų darbų. Mūsų maldos ir geri darbai padeda ten esančioms sieloms nusiprausti ir pasipuošti, kad greičiau galėtų įeiti į dangiškąją puotą.

Priėmęs krikščionybę lietuvis šias mintis labai gerai suprato. Kiekvienais metais Vėlinių išvakarėse minios žmonių Lietuvoje eidavo į kapines, puošdavo gėlėmis ir žvakutėmis mirusiųjų kapus ir melsdavosi už juos, kad Dievas sutrumpintų skausmingą jų laukimo laiką ir greičiau priimtų pas save.

Dabar mes, išsisklaidę po visą pasaulį, pradedame pamiršti gražiuosius savo tautos papročius. Kiekvieno susipratusio lietuvio pareiga yra tuos papročius saugoti, išlaikyti ir atgaivinti, jeigu jie jau pradeda nykti. Skautai ir šioje srityje turėtų rodyti pavyzdį. Vėlinių dieną reikėtų organizuotai lankyti kapus, prisiminti savo mirusiuosius ir pasimelsti už juos. Žinoma, tai galima būtų atlikti ir privačiai, tačiau organizuotas darbas visuomet yra prasmingesnis ir naudingesnis. Būtų tikrai gražu, kad šiam kilniam darbui susijungtų visos mūsų organizacijos. Tada mes pasijustume daug galingesni, nes vienybėje yra galybė. Mes tada pasijustume, kad nė mirtis mūsų negali atskirti. Meilė mirties ne pažįsta. Ir jeigu iš mūsų artimo meile uždegtų širdžių išsiverš bendra malda už skaistykloje kenčiančias sielas, tai toji malda Visagaliui bus tikrai maloni. Ji bus lyg raktas, kuris atidarys toms laimės pasiilgusioms sieloms amžinybės vartus.

V. s. Juozas Vaišnys, S.J

SEZONO UŽBAIGIMO PROGA

Praėjo puikios, saulėtos stovyklų dienelės. Užgęso paskutinieji stovyklų laužai. Nuo pastatų jau nuleistos baltos burės, jūrų skautų vimpilai. Nutilo gražios stovyklų dainelės.

Daugelis jūsų stovyklavote jau ne pirmą kartą, padėdami jūrų skautų vadams patyrimu ir darbu. Kaikurire jūsų buvote pirmą kartą stovykloje. Jums viskas buvo nauja ir gal net neįprasta, tačiau skautišku pasiryžimu jūs įsijungėte į stovyklų tvarką ir drausmę ir prisidėjote prie įprasminimo mūsų gražių jūrų skautų idėjų. Turime viltį, kad visi šių metų stovyklautojai gavote daugiau reikalingų žinių ir patyrimo tolimesniam jūrų skautų veikimui.

Buriavimo ir irklavimo sezono uždarymo proga linkime visiems budžiams, jūrų skautams bei jauniams naujos energijos ir kruopštumo prie naujų pasiruošimų mūsų ateinančiai jubilėjinei jūrų skautų stovyklai.

Jūrų skautų skyrius dėkoja visiems jūrų skautų vadams, budžiams, jūrų skautams ir jauniams už šių metų nuveiktus darbus ir prašo savo išgyventais įspūdžiais kelionėse ar stovyklose pasidalinti spaudoje su kitais mūsų šeimos nariais — skautais, siunčiant straipsnius bei nuotraukas jūrų skautų skyriaus spaudos ved. j. sktn. B. Studžiai, 89 Glenlake Ave., Toronto, Ont., Canada.

Tad iki pasimatymo 35 metų jubilėjinėje jūrų skautų stovykloje 1957 metais!

Budėkime ir gero vėjo!

Jūrų Skautų Skyrius

VADOVŲ SĄSKRYDIS

Š. m. rugsėjo 15 — 16 d. savaitgalį į New Yorką buvo suvažiavę 77 skautų vadovai ir vadovės pasitarti dėl veiklos. Buvo aptarta vasaros veikla ir suplanuoti ateities darbai. Šiame suvažiavime dalyvavo LSB Vyriausiasis Skautininkas v. s. Stp. Kairys iš Toronto ir taip pat gausūs atstovai iš viso Atlanto pakraščio skautiškųjų vienetų. Sąskrydį sveikino Vyriausiasis Skautininkas, lietuviškųjų organizacijų atstovai bei paskiri svečiai.

Rugsėjo 15 d. buvo puikus jaunimo linksmavakaris, kurio programą atliko New Yorko skautės ir skautai. Čia išryškėjo du varžovai — vilkiukų ir skautų vyčių oktetai, kurių kiekvienas pagal savo pajėgumą buvo nepaprastai puikūs. Daug plojimų susilaukė jūrų skautai už pašoktą Oželį. Pianinu skambino D. Audėnaitė ir G. Klivečka. J. Ulėnas, V. Strolia ir J. Mačiūnas pagrojo skudučiais, o skautės "pranašavo" ateitį kaikuriems skautų vadovams. Nors pasitaikė lietingas vakaras, bet gausūs svečiai vos sutilpo Apreiškimo parapijos salėje. Šokiams grojo Romo Butrimo orkestras, kuriame esama ir keleto Tauro tunto skautų vyčių.

Antrąją sąskrydžio dieną apie 150 uniformuotų skautų-čių su vėliavomis išklausė šv. mišias,

(Nukelta į 4 psl.)

NUO UŽSISENĖJUSIŲ SKAUDANČIŲ ŽAIZDŲ IR ATVIRŲ ODOS LIGŲ

Tie, kurie kenčia nuo SENŲ ATVIRŲ ir SKAUDŽIŲ ŽAIZDŲ negali ramiai sėdėti ir naktimis miegoti, nes jų užsisenėjusios žaizdos niežti ir skauda. Kad pašalinti tą niežėjimą ir skaudėjimą senų atvirų ir skaudžių žaizdų, uždėkite LEGULO Ointment. Jos gydymo ypatybes palengvins jusų skaudėjima ir galėsite ramiai miegoti naktį. Vartokite ją taipgi nuo skaudžių nudegimų. Ji taipgi pašalina niežėjimą ligos vadinamos PSORIASIS. Taipgi pašalina peršėjimą ligos vadinamos ATHLETE'S FOOT, sustabdo džiovinimą odos ir perplyšimą tarppirščių. Yra tinkama vartoti nuo džiūstančios, suskilusios odos dedirvinių, odos išbėrimų ir t. t., taipgi tinkama vartoti vaikučiams, kada pa sirodo skaudus išbėrimas nuo vystyklų. Ji yra gera gyduolė nuo įsiviršinių odos ligų. Legulo Ointment yra parduodama po 75 ct., $1.25, ir $3.50. Pirkite vaistinėse Chicagoj ir apylinkėse—Milwaukee, Wisc., Gary, Ind. ir Detroit, Michigan arba rašykite ir atsiųskite Money order į

LEGULO, Department D.
5618 W. Eddy St. Chicago 34, Ill.

AR ŽINOTE —
kad galite įsigyti:

Radiją	nuo	$12.50
Televiziją	nuo	$89.00
Fonografą	nuo	$17.50
Vokišką radiją	nuo	$55.00
Hi-Fi fonografą	nuo	$79.00
Dulkiasiurbį	nuo	$45.00
Elektr. skutimosi mašinėlę	—	$14.95
Elektr. laikrodį (žadint.)	nuo	$3.95
TV anteną	nuo	$2.50

ir daug kitų elekt. reikmenų už žemas kainas.

Viskas garantuojama

DAINA TELEVISION
sales-service

Sav. Inž. A. SEMĖNAS
3321 S. Halsted — CLiffside 4-5665

IŠ ARTI IR TOLI BALDŲ PERKRAUSTYMAS
Naujas specialus didelis sunkvežimis su pilna apdrauda. Pigus ir sąžiningas patarnavimas.
R. ŠERENAS
4546 S. Wood St., Chicago 9, Illinois, tel. VI 7-2972

VIRŠ 15,000,000 Amerikos gyventojų žino,
kad taupyti apdraustose Taupymo ir Skolinimo Bendrovėse yra saugu ir pelninga.

Universal Savings and Loan Association užtikrina saugumą ir gražų pelną.

Saugumą užtvirtina Suvienytų Valstybių valdžios agentūra iki $10,000.00 kiekvienam indėliui ir reikalingi rezervai, o pelną — patyrusių ir sąžiningų vedėjų pastangos.

Galite taupyti atvykdami asmeniškai ar per laiškus. Bus greitas ir draugiškas patarnavimas.

Dėl paskolų ir visais finansiniais reikalais kreipkitės:

UNIVERSAL SAVINGS AND LOAN ASSOCIATION
1800 S. Halsted Street, Chicago 8, Illnois

JONAS GRADINSKAS
Tik $140.00 už 21 colio 1957 m. TV su spintele (Console)
J. G. TELEVISION COMPANY
2512 W. 47TH ST. TEL. FRONTIER 6-1998
Spalvota TV, radijas, patefonai, vokiški aparatai

CRANE SAVINGS AND LOAN ASS'N
2555 WEST 47th STREET LAfayette 3-1083
B. R. Pietkiewicz, prez.; E. R. Pietkiewicz, sekr. ir advokatas
Mokame augštus dividendus. Kešiuojame čekius. Parduodame ir išperkame valstybės bonus. Taupytojams patarnavimai veltui
ATIDARYKITE SĄSKAITĄ ŠIANDIEN.—Apdrausta iki $10,000.
Darbo valandos: pirmad. ir ketvirtad. nuo 9 iki 8 val. vakaro; antr. ir penk. 9 iki 5; treč. uždaryta, o šešt. nuo 9 iki vidurdienio.

MOVING
A. BENIULIS atlieka įvairius perkraustymus ir pervežimus iš tolimų ir artimų atstumų.
Tel. BI. 7-7075 arba PR 8-9842

Tel. ofiso HE 4-6699, rez. PR 6-7333
DR. ANTANAS ALEKNA
GYDYTOJAS IR CHIRURGAS
1957 W. Garfield Blvd.
VAL: 1—4 ir 6—9
Šeštadieniais nuo 1 iki 4 val. p. p. išskyrus ketvirtad. ir sekmad.

DR. ANNA BALIUNAS
AKIŲ, AUSŲ, NOSIES IR GERKLĖS LIGOS
— Pritaiko akinius —
6822 So. Western Avenue
Val.: kasdien 10-12 val. ir 7-9 val. vak. Šeštadieniais 10-1 val. Trečiadieniais uždaryta. Kitu laiku susitarus
Ofiso telefonas: PR 8-3229
Res telef. WAlbrook 5-5076

DR. J. ir K. AGLINSKAI
GYDYTOJAI IR CHIRURGAI
2300 West 51st Str.
Priima ligonis pagal susitarimą. Dėl valandos skambinti telefonu Prospect 6-1795 nuo 2 iki 9 val. p. p. kasdien išskyrus trečiad. ir šeštad.
Res. tel. GRovehill 6-5603

DR. VL. BLAŽYS
PLAUČIŲ IR VIDAUS LIGOS
4701 South Damen Avenue
(Kampas 47-tos ir Damen Ave.)
Val. kasdien nuo 6—8 val. vak. Šešt. 2—4 val. vak.
Trečiad. ir kitu laiku pagal sutartį.
Telef. ofiso LAfayette 3-6048
Rez.: WAlbrook 5-3048

Tel. ofiso HE. 4-5849. rez. HE. 4-2324
DR. PETER T. BRAZIS
GYDYTOJAS IR CHIRURGAS
2434 West 71st Street
Val. Pirm., ketvir., penkt. 1-4 ir 7-9 Antr. 1-5, treč. ir šešt. pagal sutarties

DR. Z. DANILEVIČIUS
GYDYTOJAS IR CHIRURGAS
6317 South Western Avenue
Chicago 29, Ill.
Pasimatymai pagal sutarties
Telefonas REpublic 7-4900
Rezidencija: GRovehill 6-8161

DR. T. DUNDULIS
GYDYTOJAS IR CHIRURGAS
4157 Archer Avenue
Ofiso val.: nuo 2-4 ir nuo 6-8:30 v. vak. Šeštadieniais nuo 2 iki 4 popiet
Trečiadieniais pagal sutartį
Ofiso tel. Virginia 7-0036
Rezidencijos tel. BEverly 8-8244

Tel. ofiso VI 7-0600, rez. RE 7-6867
DR. BR. GAIŽIUNAS
GYDYTOJAS IR CHIRURGAS
(Spec. moterų ligos ir akušerija)
4055 Archer Ave.
Kampas Archer ir California Ave.
VAL.: 2—4 ir 6—8 v. p. p.
Šešt. 2—7 val. p. p., išskyrus sekmadienius

Ofiso telef. YArds 7-1166
Rezidencijos — STewart 3-4511
DR. J. GUDAUSKAS
GYDYTOJAS IR CHIRURGAS
756 West 35th Street
(kampas Halsted ir 35-ta gatvė)
VAL. 1—4 ir 6:30—8:30 p. p. kasdien išskyrus trečiadienius. Atidara šeštadieniais 1—4 val.

Tel. WAlbrook 5-2670
Res. HIlltop 5-1560
Dr. Alexander J. Javois
(JOVAIŠAS)
GYDYTOJAS IR CHIRURGAS
Marquette Medical Center
6132 So. Kedzie Avenue
VAL. 2—4 p. p. ir nuo 7—9 v. vak.
Trečiad. ir šeštad. pagal sutartį

Tel. ofiso PR. 6-3338, rez. RE. 7-9199
DR. A. JENKINS
GYDYTOJAS IR CHIRURGAS
(LIETUVIS GYDYTOJAS)
2500 West 63rd Street
VAL. kasdien nuo 2—4 p. p. ir 7:30 iki 9 val. Trečiad. ir šešt. uždaryta

Telefonas GRovehill 6-1595
DR. ALDONA A. JUŠKA
AKIŲ LIGŲ SPECIALISTĖ
PRITAIKO AKINIUS
Valandos: 9—12 ir 7—9 v. v. pagal susitarimą, išskyrus trečiadienius
2422 West Marquette Rd.

Telefonas REliance 5-1811
DR. WALTER J. KIRSTUK
GYDYTOJAS IR CHIRURGAS
(LIETUVIS GYDYTOJAS)
3925 West 59th Street
VAL. 1—4 popiet, 6:30—8:30 vak.
Trečiad. pagal sutartį

Tel. ofiso ir buto OLympic 2-4159
DR. P. KISIELIUS
GYDYTOJAS IR CHIRURGAS
4938 W. 15th St., Cicero
Kasdien 1—3 v. ir 6—8 v. vakare.
Išskyrus trečiadienius
Butas 1526 So. 49th Ave.
Šeštadieniais 12 iki 4 popiet

Ofiso telef. LAfayette 3-3210, jei neatsiliepia, šaukite KEdzie 3-2868
DR. EMILY V. KRUKAS
GYDYTOJA IR CHIRURGĖ
4146 S. Archer Ave.
VAL. Kasdien popiet nuo 12-2:30 v. Vak. pirm., antr., ketvirt. 6-8:30 v. Trečiadieniais tik susitarus

Remkite dien. Draugą!

TELEVIZIJOS ir Radio Aparatų Taisymas
Sąžiningas ir garantuotas darbas
M. RIMKUS, 4517 S. Sawyer St.
Tel. VI 7-0087 — VI 7-3037

DR. IRENA KURAS
(Gydytoja ir Chirurgė)
KŪDIKIŲ IR VAIKŲ LIGŲ SPECIALISTĖ
7156 South Western Avenue
(MEDICAL BUILDING)
Pirmad., antrad., ketv. ir penktad. nuo 11 val. ryto — 1 v. p. p. ir nuo 6 v. — 8 val. vakare. Trečiad. nuo 11 val. ryto — 1 v. p. p. Šeštad. 11 val. ryto iki 3 val. popiet.
Ofice tel. RE. 7-1168
Res. tel. WAlbrook 5-2765

Tel. ofiso YA. 7-5557, rez. RE. 7-4966
DR. FRANK C. KWINN
(KVIECINSKAS)
GYDYTOJAS IR CHIRURGAS
1651 West 47th Street
LIGONIUS PRIIMA: Kasdien nuo 2 val. iki 4 v. popiet. Nuo 7 v. iki 8:30
Uždara treč. visą dieną ir šeštad. vak.

Tel. ofiso PRospect 6-2240
PRospect 6-4732
DR. A. MACIUNAS
GYDYTOJAS IR CHIRURGAS
SPEC. CHIRURGIJOS LIGOS
5700 S. Wood Street
Priėmimo val. nuo 2—4 val. kasdien ir nuo 6 iki 8 val. pirmad. ir penkt. Trečiad. ir sek. uždaryta.

DR. JULIJA MONSTAVIČIUS
GYDYTOJA IR CHIRURGĖ
Office: 10748 South Michigan Ave.
Buto: 1653 W. 103 St., Beverly Hills
Val.: kasdien nuo 6 v. v. iki 9 v. v., išskirus trečiad. Šeštadieniais nuo 1 iki 4 val. popiet.
Tel.: Ofiso — PUllman 5-6766
Buto — BEverly 8-3946

Ofiso HEmlock 4-5815
Rez. HEml. 4-3751
DR. A. NARBUTAS
PLAUČIŲ IR VIDAUS LIGOS
2745 W. 69 St.
(priešais Šv. Kryžiaus ligoninę)
Priima pagal susitarimą

DANTISTAS
DR. J. A. PAUKŠTYS
4253 S. Whipple Street
(Arti Archer Ave.)
Valandos: nuo 10 iki 12; 2—6; 7—9. Šeštad. 10—12. Trečiad. uždaryta.
LAfayette 3-4949
Namų — CEdarcrest 3-7785

DR. ALBINA PRUNSKIS
DR. VLADAS PRUNSKIS
GYDYTOJAI IR CHIRURGAI
3259 South Halsted St.
Kasdien 2—7 val. vak. Šeštad. nuo 1—5 val. vak.
Trečiad. ir kitu laiku pagal sutarimą
Ofiso tel. Victory 2-1484. Resid. 2437 W. 62nd St., tel. Republic 7-8818.

Ofiso telefonas — BIshop 7-3525
DR. AL. RAČKUS
GYDYTOJAS IR CHIRURGAS
4342 Archer Avenue
(Kampas Kedzie ir Archer).
Val. kasdien nuo 2 iki 9 val.
Trečiad. ir sekmad. tik susitarus

DR. ZIGMAS RUDAITIS
GYDYTOJAS IR CHIRURGAS
Telef. REpublic 7-2290
SPECI. CHIRURGINĖS IR ORTOPEDINĖS LIGOS
2745 West 69th Street
VAL.: Pirm., antr., Ketv., penkt. nuo 9 iki 11 ryte ir nuo 6:00—8:00. Šešt. nuo 2:00 — 4:00. Trečiad. ir kitu laiku susitarus telefonu.

Dr. Antanas Rudokas, O. D.
Tikrina akis; pritaiko akinius, keičia stiklus ir rėmus.
4455 So. California Ave., Chicago
Šaukite YArds 7-7381
Priima: vakarais 6 iki 9; šeštad. 10 val. ryto iki 4; trečiad. ir sekmad. tik susitarus.

Tel. ofiso YA 7-4787, rez. PR 6-1930
DR. STRIKOL
GYDYTOJAS IR CHIRURGAS
4645 S. Ashland Ave. (kamb. 211)
Val. nuo 2—4 ir 6—8; trečiad., šeštad. ir sekmad. tik pagal sutartį.
Jeigu neatsiliepę viršminėti telefonai šaukite MIdway 3-0001

P. ŠILEIKIS, O. P.
Orthopedas - Protezistas
Aparatai-Protezai, Med. bandažai. Spec. pagalba kojom (Arch Supports) ir t.t.
Val.: 9-4 ir 6-8. Šeštadieniais 9-1.
ORTHOPEDIJOS TECHNIKOS LAB.
2850 W. 63rd St. Chicago 29, Ill.
Tel. PRospect 6-5084.

DR. J. J. SIMONAITIS
GYDYTOJAS IR CHIRURGAS
Naujas adresas: 4255 W. 63rd St.
Ofiso tel. REliance 5-4410
Rezid. telef. GRovehill 6-0617
valandos: 1—3 p. m. 6—8 p. m.
Penktad. tik po pietų.
Trečiad. ir šeštad. pagal sutartį

Ofiso tel. CLiffside 4-2896
Rezidencijos: LAfayette 3-1172
DR. P. STRIMAITIS
GYDYTOJAS IR CHIRURGAS
1724 West 47th Street
(Kampas 47th ir Hermitage)
Val.: nuo 2 iki 4 ir 6 iki 9 v. vak. Šeštad. nuo 2 iki 6 val., išskyr. sek

DR. FL. TALLAT-KELPŠA
Ofisai: 20 North Wacker Drive
(Civic Opera House, kamb. 858)
Val. kasd. 12—4
Tel. CEntral 6-2294
5002 West 16th Str., Cicero
Val. kasd. 5—8, šeštad. 1—3
Tel. TOwnhall 3-0959
Kitu laiku ir trečiad. susitarus
Rezid. tel. HEmlock 4-7080

DR. VYT. TAURAS TUPČIAUSKAS
GYDYTOJAS IR CHIRURGAS
BENDRA PRAKTIKA IR SPEC. MOTERŲ LIGOS
Ofisas ir rezid.: 2410 W. 51st St
Tel. PRospect 8-1223 arba WE 6-5577
Ofiso val. Pirm. 8-10 v. v. Antr., Trečiad. ir Penktad. 6-9 val. vak. ir šeštadieniais 2-4 val. popiet.

Tel. ofiso He. 4-2123, rez. PR. 6-8484
DR. V. P. TUMASONIS
CHIRURGAS
6255 South Western Avenue
VAL. kasdien 2—4 p. p. ir 7—9 vak.
Trečiadieniais, šeštadieniais ir sekmadieniais uždaryta

Tel. ofiso: DAnube 6-1123
DR. A. VALIS-LABOKAS
MOTERŲ LIGŲ GYDYTOJAS
3267 South Halsted Street
Val. 1 iki 4 v. p. p. ir 6—8 v. vak.
Šeštadieniais 1—4 v. p. p.

Tel. ofiso PRospect 6-9400
Rezid. PRospect 6-9400
DR. ONA VAŠKEVIČIUS
(Vaškevičiūtė)
GYDYTOJA IR CHIRURGĖ
6248 South Kedzie Avenue
Val. kasdien 1-3 p.p. ir nuo 6-8 val. vak. Šeštad. 1-4 p. p. Trečiadieniais ir kitu laiku tik susitarus.

DR. J. VAITAITIS
GYDYOJAS IR CHIRURGAS
1407 So. 49th Ct., Cicero
Kasdien 10-12 val ryto ir 5-8 val. vak. Šeštadieniais 10-2, Trečiad. uždaryta
Ofiso ir buto tel. OLympic 2-1281

Tel. ofiso VIctory 2-1581
Rez. VIctory 2-0742
DR. V. VILEIŠIS
GYDYTOJAS IR CHIRURGAS
802 West 31st Street
Kamp. Halsted ir 31-mos gatvių
Priėmimo valandos kasdien: 1-4 p.p. ir nuo 6-8 v.v. šeštad. 1-4 val. popiet.

Tel. ofiso PR. 6-6446, rez. HE. 4-3150
DR. F. C. WINSKUNAS
GYDYTOJAS IR CHIRURGAS
2420 West Marquette Rd.
VAL. nuo 2 iki 4 p. p.; 6 iki 8 vak.
Trečiad. ir šeštad. pagal sutartį

Tel. ofiso CA 6-0257, rez. PR 6-6658
DR. P. Z. ZALATORIS
1821 So. Halsted Street
Tel. ofiso CA 6-0257, rez. PR 6-6658
Rezid. 6600 S. Artesian Ave.
VAL. 11 v. r. iki 3 p. p.; 6—9 v. v.

DR. G. SERNER
LIETUVIS AKIŲ GYDYTOJAS
Virš 35 metų patyrimo

Tel. YArds 7-1829
Pritaiko akinius
Kreivas akis ištaiso.
Ofisas ir akinių dirbtuvė
756 West 35th Street
Val. nuo 10 iki 2, nuo 6 iki 8, trečiad. nuo 10-12, penktadienį 10-2 ir šeštadieniais 10-2 val. popiet.

Skelbkitės "Draugė"!

DRAUGAS
THE LITHUANIAN DAILY FRIEND
2334 S. Oakley Ave., Chicago 8, Ill. Tel. Virginia 7-6641; 7-6642

Entered as Second-Class Matter March 31, 1916, at Chicago, Illinois Under the Act of March 3, 1879.

Member of the Catholic Press Ass'n
Published daily, exept Sundays, by the Lithuanian Catholic Press Society

SUBSCRIPTION RATES
$8.00 per year outside of Chicago
$9.00 per year in Chicago & Cicero
$8.00 per year in Canada
Foreign $11.00 per year.

PRENUMERATA:	Metams	½ metų	3 mėn.	1 mėn.
Chicagoj ir Ciceroj	$9.00	5.00	$2.75	$1.25
Kitur JAV ir Kanadoje	$8.00	$4.50	$2.50	$1.00
Užsienyje	$11.00	$5.50	$3.00	$1.25

Redakcija straipsnius talpo savo nuožiūra. Nesunaudotų straipsnių nesaugo, juos grąžina tik iš anksto susitarus. Redakcija už skelbimų turinį neatsako, skelbimų kainos prisiunčiamos gavus prašymą.

LIET. KUNIGŲ SUVAŽIAVIMAS

Šiandien ir rytoj lietuviai kunigai tariasi Hotel New Yorker, New Yorke. Šiandien jie tariasi kunigų savišalpos reikalais, o rytoj (spalio 11 d.) įvyksta Lietuvių Romos Katalikų Kunigų Vienybės metinis seimas.

Vienybė visiems yra reikalinga. Ji reikalinga ir mūs kunigams. Gal net didesnė, negu bet kam kitam. Jie daugiau atstovauja, negu bet kas kitas. Jiems tenka didesnė atsakomybė prieš Katalikų Bažnyčią už visuomenės dorovę, už tos visuomenės organizuotumą, sąmoningumą ir veiklumą. Jie yra parapijų vadovai ir vadovai visų religinių sąjūdžių savo parapijų ribose. Lietuvių atveju kunigai yra atsakingi ir už lietuviškuosius reikalus, už lietuviškąją veiklą, už lietuvių pasauliečių dalyvavimą Katalikų Akcijoje — pasauliečių apaštalavimo darbuose. Todėl labai svarbu, kad lietuviai kunigai yra susiorganizavę į Kunigų Vienybę, kad jie bent vieną kartą metuose suvažiuoja pasitarti ir paplanuoti. Jie turi daug bendrų problemų, svarbių, visą lietuvių katalikų visuomenę liečiančių, problemų.

Šie metai Amerikos lietuviams katalikams yra ypatingai svarbūs. Visa eilė parapijų mini savo įkūrimo auksinius jubilėjus. Kelios mūsų didžiosios organizacijos mini jubilėjus ir sukaktis. Pirmoj eilėj pažymėtina, kad mūsų garbingasis Lietuvių Romos Katalikų Susivienijimas Amerikoje š. m. lapkričio 22 d. minės 70 metų sukaktį, o Amerikos Lietuvių Romos Katalikų Federacija — auksinį jubilėjų.

Skaitydami vienos ir antros organizacijos istoriją, matome, kad ir vienos, ir antros organizacijos įkūrime ir jų išauginime kunigai vaidino pirmaujantį vaidmenį. Ne kas kitas, bet jie iškėlė reikalą, kad lietuviams katalikams nebekanka būti lokaliniai organizuotais, bet reikia draugijinį — visuomeninį gyvenimą centralizuoti, jo veiklą koordinuoti, nes to reikalavo steigimas naujų parapijų lietuviams Amerikoje, organizavimas mokyklų prie parapijų, paruošimas joms mokytojų ir vadovėlių, lietuvybės išlaikymas ir pagalba Lietuvos žmonėms, kovojantiems dėl geresnio ir laisvo rytojaus. Su LRKSA įkūrimu (1886 m.) Amerikoje pradėtas centrinis, tarpparapinis (kaip amerikiečiai sako — nacionalinis) veikimas. Įsteigus Amerikos Lietuvių R. K. Federaciją (1906 m.) pradėta planingesnė ir našesnė religiniai tautinė veikla. Tiek tų organizacijų įkūrime, tiek jų veikime (iki šiandien) mūsų kunigai buvo ir tebėra aktyvūs. Ypač yra aktyvūs tie, kurie yra veiklūs Kunigų Vienybėje.

Dar prieš įsteigiant ALRKF (1906 m.) lietuviai kunigai jau turėjo artimus ryšius savo tarpe. Jie buvo įsteigę Lietuvos Gelbėjimo Komitetą (kun. J. Kuras, kun. A. Kaupas, kun. Vizgirda). Taip pat jau buvo suorganizavę "Motinėlės" draugiją, kuri šelpė augštuosius mokslus einančius lietuvius jaunuolius. Jie įsteigė visą eilę laikraščių ir juos išlaikė. "Draugą" Kunigų Vienybė įsteigė 1909 m. Wilkes Barre, Pa., ir jį išlaikė iki 1918 metų. Tais metais jį perėmė Tėvų Marijonų Kongregacija. Tiesa, anais laikais "Draugą" oficialiai leido bendrovė, tačiau kunigams teko pakelti visą didžiąją jo išlaikymo naštą.

Jei mes laikome, kad šiandien Amerikos lietuvių katalikų gyvenimas yra gana gerai organizuotas, kad jo veikimo ratai gerai tebesisuka, neužmirškime, kad tai įvyko ir dabar tebevyksta mūsų kunigų uolumu, dosnumu ir šių dienų reikalavimų supratimu. Tiesa, pati lietuvių visuomenė buvo ir yra veikli ir dosni, tačiau buvo ir yra reikalinga, kad kas ją skatintų, kas jai vadovautų.

Jei kunigų (turime galvoj lietuvius) vaidmuo buvo svarbus anais laikais, jis tebėra svarbus ir dabar. Tokiu jis ir pasiliks. Nuo jų labai daug priklausys mūsų visuomenės religinis, dorovinis ir tautinis sveikatingumas. Nuo jų daugiausia priklausys, kaip plačiai mes, kaip lietuviai katalikai (pasauliečiai) įsijungsime į Katalikų Akciją per mūsų pačių tam tikslui įsteigtą ir išlaikomą organizaciją — ALRKF.

Nuo šiemetinio seimo Kunigų Vienybė dar labiau tesustiprėja! Sėkmės!

Spaudoj ir gyvenime

JAV rinkimai ir komunistų stebėtojai

Valstybės Departamentas oficialiai pakvietė komunistinių kraštų atstovus stebėti JAV prezidento, dalies Kongreso ir Senato atstovų rinkimus. Sovietai jau sutiko ir savo atstovus atsiųs į Ameriką. Satelitiniai kraštai — Lenkija, Bulgarija, Vengrija, Rumunija ir kiti — savo atsakymo dar nedavė. Spėjama, kad ir jų dalis sutiks ir savo "atstovus" atsiųs lapkričio 6 d. rinkimams stebėti.

Tikimasi, kad komunistiniai atstovai atvyks porą savaičių anksčiau prieš rinkimus. JAV rinkimai yra laisvi. Atstovų pasirinkimas yra kiekvieno piliečio teisė. Nors JAV politiniame gyvenime ir krašto valdyme vyrauja dvi partijos (demokratai ir respublikonai), bet ir kitos partijos gali statyti savo kandidatus ir vesti rinkiminę kampaniją. Balsuotojų teisė — kandidato pasirinkimas — yra laisva ir konstitucijos apsaugota. Taip yra laisvuose, demokratiniuose kraštuose.

Ir komunistiniai kraštai, ypatingai Sovietų Sąjunga, sako ir skelbia apie jų kraštuose rinkimų laisvę, kandidatų pasirinkimą, visų laisvą dalyvavimą rinkimuose. Skelbimas svetimiems yra vienas dalykas. Rinkimų pravedimas vienos partijos kandidatų sąrašu yra tik komunistų partijos nariams — komunistams teisėtas, laisvas ir nevaržomas. JAV vyriausybės žygis pakviesti komunistus į laisviausius ir demokratiškiausius pasaulyje rinkimus yra sveikintinas.

Žinant komunistų "laisvę", jų žmonių parinkimą į "atstovus", pakvietimas nieko nepasieks. Atvyks "atstovai" ne laisvų kraštų, visų žmonių parinkti, bet partijos patikėtiniai — nariai, valdžios pareigūnai. Taip kalbės "liaudies" vardu, turės jos "įgaliojimus" atstovauti kraštą, bet atstovaus tik partiją ir vyriausybę, jokiu būdu ne savo krašto žmones. Jie nesusižavės JAV rinkimų laisve, gerai žinodami, kas jų lauktų, jei galėtų pasakyti tiesą žmonėms ar parašyti savo įspūdžius spaudoje. Nė "seimų" sesijose "rinkimų stebėtojai" negalės tiesos sakyti, nes nusikalstų partijos nustatytai linijai. Pasitenkins dar didesniu apjuodinimu JAV rinkimų laisvės, prasimanys šmeižtų ir nebūtų dalykų. Nedrįs ir satelitinių kraštų atstovai savo kraštuose skelbti tiesos, laisvės rinkimuose ir balsuotjų galios demokratijoj. Komunistinių kraštų atstovų nebus galima sužavėti rinkimų laisve, balsuotojų galia, valia ir laisvais kandidatų pasirinkimais. Gestas gražus, bet jis neturės jokios reikšmės. **K. T-kus**

REIKIA SUKURTI DVASINĮ NATO

A. VIRŽIS, mūsų korespondentas Vokietijoje

II

Pasižymėjęs belgų veikėjas ir mokslininkas prof. Peeters iš Gento kongrese plačiau panagrinėjo psichologinius komunizmo kovos metodus, drauge nušviesdamas, kaip sovietai, užgrobę Lietuvą, Latviją, Estiją bei kitus Rytų ir Vidurio Europos kraštus, galų gale privertė savo brutalumu Vakarus imtis reikalingų priemonių sovietiniam imperializmui užkirsti kelią toliau. Dabar bolševikai stengiasi psichologiškai paruošti dirvą, mėgindami įrodinėti, tartum su Stalinu būtų pasibaigusi ir jo vestoji baisybių politika, Vakarams visai nesą ko bijoti sovietų, o kas šnekąs prieš bolševikus — tas esąs arba "bjaurus propagandininkas", "karo kurstytojas", arba tikras neišmanėlis. Užmirštami Chruščevo žodžiai, kuriais jis visai aiškiai ir nedviprasmiškai sako: tiesa, sovietai šiuo metu šypsosi, bet tai dar nereiškia, jog būtų atsisakę savo pagrindinių tikslų...

Šnekta apie taikų sambūvį su Vakarais iš tikro tėra tušti žodžiai, reikalingi laikui užvilkinti, kol sovietai pasidarys dar galingesni ir vėl smogs jėga, kai tik tam ateis tinkamas momentas. Prelegentas įspėjo: perspektyvos pasaulinei revoliucijai yra palankios, o laikui bėgant jos pasidarys dar palankesnės, skelbia Chruščevas.

Suhumanistinto bolševizmo, kultūrbolševizmo pavojus yra mums dar didesnis

Šiuo metu sovietai ypač garsina vadinamąją įtampos sumažinimo politiką, stengdamiesi pravesti visur, kur galėdami, liaudies fronto vyriausybes, suneutralinti Vakarų Europą ir priversti amerikiečius iš jos pasitraukti, kad paskiau galėtų jo je šeimininkauti, kaip norėdami. Sovietinėj sistemoj partijai turi tarnauti viskas, ne tik mokslas, bet ir žmogus. Norima pagamin ti naują žmogų — "homo sovieticus". Bolševikuose yra sudaryta tokia šnipų sistema, kad, susirinkus trims "draugams", vienas jų jau yra šnipas. Taip galų gale žmogus pagal partijos reikalavimus sumechaninamas ir suterorizuojamas, jog galų gale nebežinė, ar jis pats kalba, ar per jį taip kalba tik partija. Melai Sovietų Sąjungoje turi didelę reikšmę. Čia prelegentas davė tipišką pavyzdį su Radeku, bolševikų veikėju, kuris, kaip vertėjas, lydėjo iš svetimų kraštų atvykusius pasižymėjusius vyrus po Sovietų Sąjungą, kai tie lankė įvairius jos klubus, fabrikus ir pan. Svečiai pasakydavo kalbas, o Radekas jas išversdavo rusiškai. Galų gale kalbėjo vienas turkų atstovas, kurį Radekas taip pat puikiausiai išvertė. Tačiau, kai Radeko draugas jam pastebėjo: "Kad tu moki prancūziškai, vokiškai, angliškai, aš tai seniai žinojau, bet kad tu mokėtum ir turkiškai — aš ir dabar nenetikiu". Į tai Radekas šypsodamasis atkirto: "Turkiškai nemoku nė žodžio, bet ir nereikia nes aš geriau žinau, ką tyribiniai žmonės nori mūsų šalyje išgirsti iš panašių svečių, negu tas drunius gali pasakyti"...

Geležinės uždangos reikšmė

Bolševikams geležinė uždanga reiškia, kad per ją niekas negali patekti anapus tos uždangos, bet iš ten viskas praeina į Vakarus... Pvz. prieš kiek laiko bolševikinėje spaudoje su dideliu triukšmu buvo varoma propaganda apie tariamus Vakarų "bakterinio karo" planus: buvo skelbiami ne tik niekad ne egzistavę toki planai, bet ir paimtų į nelaisvę karių tariami "pasisakymai", duodami per radijus jų pačių žodžiai ir pan. Ir visa tai buvo baisiausiai išbūgnyta, nors tai būta tik paprasto šlykščiausio melo. Bolševikinė propaganda taip paruošia savo planus, jog joje susidaro proga pasireikšti kiekvienai vaidybai. Šaukiama prieš Adenauerį, jei pvz. Paul Seth iš "Frankfurter Allgemeine Zeitung" gavo atostogų, bet niekas neskelbia, koks likimas ištiko Gorkį arba Šostakovičių. Nuotraukomis, filmais, kino žurnalais, spauda įrodinėjama, jog Sovietų Sąjungoj žmonės tik... šypsosi, visi ten esą patenkinti, visi tik dirba ir už viską dėkoja didžiajai partijai... Dedami vaizdai su Juliot Curie, pastorium Niemoelleriu ir kitais, jeigu tai tėra reikalinga bolševikinei propagandai, jei norima pagilinti tarp Vakarų nevieningumą, nukreipti dėmesį nuo pačių pagrindinių problemų kitur.

Prelegentas pabrėžė: mes turime karinį Nato, kuris mus gins nuo bolševikinės invazijos. Tačiau mums to dar neužtenka: **mums reikia ir dvasinio Nato, kuris duotų tinkamą atkirtį bolševikiniams melams bei propagandai.** Reikia planingo, koordinuoto veikimo. O iš tikro kiek kartų mūsų pačių laisvoji spauda skebia žinias, kurios graužia to paties turimo Nato pagrindus. Prelegento įsitikinimu, yra tiesiog spaudos sąmokslas, kai ji rašo apie visokius niekus į pirmuosius puslapius, kaip tariamai svarbiausias žinias, deda įvairiausius kriminalinius "paraitymus", bet neskelbia bolševikinio pavojaus ir jo žvėriškų darbų, neatkreipia plačiosios visuomenės dėmesio į bolševikinį imperializmą. Ir taip elgiasi žymi spaudos dalis. Dabar eina kur kas daugiau reikšmingesnė kova, negu kitiems atrodo: kova eina dėl švenčiausių žmogiškų vertybių, dėl pačios egzistencijos — būti ar nebūti. Mes turime ne tik jungtis, bet ir parodyti baisų atsparumą, jog įstengtume apginti savo laisvę ir išvengtume baisaus trečiojo pasaulinio karo. Savo paskaitą prelegentas, išsamiai nagrinėjęs ypač darbininkų ir komunistines problemas savo tėvų žemėje, baigė skatinimu išleisti tokių leidinių, iš kurių kiekvienas tikįs žmogus, kiekvienas komunizmo priešas gautų reikalingos medžiagos, kaip gintis nuo 20 amžiaus maro — komunizmo.

Komunistinė infiltracija Vak. Vokietijoje

Šia tema kongreso dalyvius su bolševikine grėsme Vakarų Vokietijoje supažindino federalinės vyriausybės viceministeris dr. Franz Thedieck iš Bonnos. Prelegentas pabrėžė: komunistai nori apjungti Vokietiją, bet nelaisvėj. Vakarų Vokietijos vyriausybė siekia, kad Vokietija būtų apjungta, sujungiant į draugę visas jos žemes laisvėje. Kaip iš prelegento pranešimo paaiškėjo, bolševikai ir Vokietijoje nori pritaikyti tą patį metodą, kurį kadaise taikė Lietuvoje pagal šūkį: "Vilnius mūsų, o Lietuva — rusų"... Tai ir čia: skelbiama sutiksiant Vokietiją apjungti, bet tik "užtikrinus rytinės zonos socialinius laimėjimus", aiškiau tarus — sukomunistinant ir visą Vokietiją...

Vokiečių vyriausybė dar prieš kelerius metus kreipėsi į Vokietijos konstitucinį teismą, kad pagal turimus akivaizdžiai aiškius duomenis, ne tik neonacių partiją SPR, bet ir komunistus, griaunančius pačius pagrindinius demokratinės santvarkos pagrindus, pripažintų nekonstitucine partija ir uždraustų jai veikti. Sprendimas buvo paskelbtas tik šiemet. Uždraudus komunistų partiją, bolševikinę veiklą Vakarų Vokietijoje stengiamasi plėsti ir pridengti trimis kryptimis: dedantis darbininkų reikalų gynėjais, varant propagandą už suneutralinimą ir stengiantis atplėšti Vakarų Vokietiją nuo jos draugų Vaka-

(Nukelta į 5 pusl.)

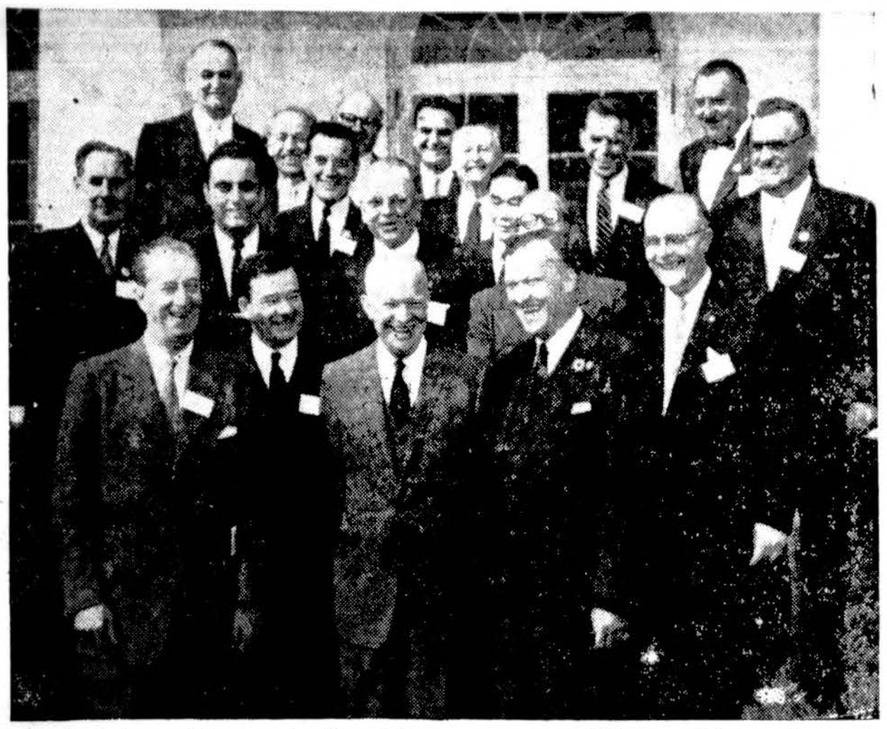

Š. m. spalio 2 d. **prez. Eisenhoweris** priėmė Baltuose rūmuose respublikonų tautinių grupių patariamąjį komitetą, kuriam dėkojo už paramą šioj rinkimų kampanijoj. Šiam komitetui vadovauja Maryland gubernatorius **Theodore McKeldin.** Šioj grupėj matome ir **LRKSA Sekretorių Vincą T. Kvetkų** (antroj eilėj trečias, žiūrint iš kairės dešinėn), kuris yra Centralinio lietuvių respublikonų komiteto pirmininkas. Tą pačią dieną — spalio 2 d. šią grupę matėme ir televizijoj.

PASIRINKITE DOVANAS TERROJE!

Čia didelis pasirinkimas vokiečių, švedų ir čekoslovakų kristalo, porceleno (chinos) ir keramikos, odinių albumų, piniginių, manikiurinių setų, tautiniais raštais pagalvėlių, takelių ir juostų, iš medžio drožtų koplytėlių, kryžių ir vyčių.

Gintaro papuošalai, gražūs ir labai pigiomis kainomis. Visos lietuviškos knygos. Visos lietuviškos ir klasiškos muzikos plokštelės (rekordai): operos, operetės, simfonijos, arijos ir kt.

Prekės ir jų katalogai siunčiami į visus kraštus.

Adresas: **Terra, 3333 South Halsted Street, Chicago 8, Ill.** Tel. LA 3-0427.

ATVYKITE IR ĮSITIKINKITE

MŪSŲ KAINOS MAŽESNĖS NEGU KUTUR!

— o —

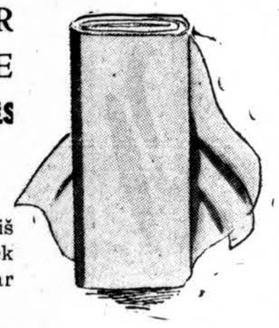

Pasirinkite medžiagas tiesiai iš ritinio ir jums nukirps kiek yra reikalinga vienai eilutei ar kelioms.

● ŠILKAS ● VILNONĖS VIETOS IR ANGLIŠKOS MEDŽIAGOS, ● VELVET, ● MEDVILNĖ, LININĖ IR LANGAMS UŽUOLAIDŲ VISOKIŲ RŪŠIŲ MEDŽIAGA.

Darbo valandos: Kasdien nuo 8:30 val. ryto iki 6 val. vak.; Pirmadienį iki 7 val. vak.; Šeštad. nuo 8:30 val. ryto iki 5 v.v.

HENRY S. Fraerman

215 WEST JACKSON AT WELLS

Tel. WEbster 9-4187

Patogioje vietoje, kuri lengvai pasiekiama traukinėliu (Elevated), gatvėkariais ir automobiliu.

NELĖ MAZALAITĖ

PJŪTIES METAS

ROMANAS

87 tęsinys

— Mikutis pas gerus žmones, negraudink tu manęs be reikalo, neminėk, nesilpnink, sūnau. Kalbėk.

Kai buvo išklausius ką kalbėjo broliai ir kaip išsiskyrė, motina pažvelgė į šitą sūnų ir jai pasidarė nuostabiai ramu: dėl jo nereikia rūpintis, jis nekris, Viešpats Pats yra pasirūpinęs būti jo ramsčiu. Ji norėjo pakilti ir tarti, jog metas abiem truputį prigulti, bet kunigas sustabdė:

— Nebaigiau, motin — tiktai pradėjau, ir kalbą ir — — — Dabar bus priėjus mano eilė pasiruošti, žinokim, kad, — jis norėjo pasakyti brolio vardą, bet motina žiūrėjo ir jis tarė: — jie nenusileis. Rytoj ar už dviejų dienų, o gal ir šita naktis ne galas — jie grįš dar labiau įtūžę. Mane grąžins į seną parapiją, ar iškels dar kitur, ar, — norėjo pasakyti: suims, bet ji žiūrėjo ir jis tarė: — taigi, kitur, bet nepaliks čia. Kaip tu išsiversi, motin?

— Nebijok, sūneli, — pasakė ji ir jis pajuto, kad gali tikėti jai, ir nesirūpinti vien tiktai sava šeima. Jis tarė:

— Pamėgink nors pailsėti, jeigu ir neužmigti. Aš dar turiu parašyti Vyskupui. Ir paprašyk čia zakristijoną — mes pasitarsim dėl klebono laidotuvių, aš bijau, kad jas reikės paskubinti.

— Tu žinai savo reikalus, kunige, — pasakė motina ir atsistojo nuo kėdės, ir pasisuko į durų pusę. Sūnus palydėjo ją ir suėmęs jos ranką pridėjo prie savo kaktos, lūpų ir širdies — kaip kryžiaus ženklą.

— Motin sopulingoji, — pasakė jis, kai ji buvo kitoje durų pusėje, ir grįžęs prie stalo pradėjo rašyti. Ne, šią naktį jis nemiegojo.

Bet prie altoriaus jis buvo atsigavęs, tarytum į šaltinį įmerkė rankas ir veidą, sausra ir speigas buvo pranykę — tiktai vieną mažą akimirką jo širdis pasijuto žemiškai pilna rūstybės, kada pamatė brolį. Tiktai iki grįžo prie altoriaus. Bet juk tai buvo ženklas, kad jis turėjo atlikti darbą, kaip buvo apsisprendęs naktį, žinojo jis.

Kaip jis žengnojo žmones! — rodo sau Mykolas mišių pabaigoje, — tarsi Dievas yra įteikęs jam Save ir leido išdalyti žmonėms.

Bet dabar tu esi baigtas, — kalba jis savyje, kai kunigas čia pat prie altoriaus atsisuko su Evangelija rankose. Tačiau kunigas tuojau pat suglaudė Knygą, nusiėmė arnotą ir pradėjo eiti į sakyklos pusę. — O, tu pamatei, kad tave uždengia kartas, toks tu nedidelis, — juokėsi savyje Mykolas, — ir tu skubi, neužsukdamas net į zakristiją, reikiamai nusiimti apdarų, — tu bijai, kad tavo avelės išsilakstys. Senis klebonas mokėjo gerai kalbėti — ir dabar tave nustelbia.

Ir jis pusiau šonu nusisuko į sakyklą, jam patiko, kad brolis turės jį turėti po akimis, ir tai tikrai nepadidins kunigėlio iškalbos. Jeigu būtų išsilikę madoje disputai, kaip aš atsiliepčiau tau! — jis vėl buvo įsikibęs šitą negalimą norą, ir nesiklausė Evangelijos, — taip ir yra, Kaziukas kalba net iš rašyto rašto beveik nžsikirsdamas. O kai pradės pats — — — Jis žiūrėjo augštyn į brolį, stačiai į ano lūpas, ir jam atrodė, kad savo akimis užriša kunigui burną labiau negu pati neiškalba.

Klausyk! — sustabdė jis save, — ar tu girdi?

Kunigas buvo pavadinęs žmones, klausytojus, savo mylimaisiais, savo giminėmis, jis pranešė jiems kad Vyskupo skyrimu jis buvo duotas jiems. Ne todėl, kad pavaduotų geriausią ir garbingą, kuris išėjo paties Viešpaties skirtas į dangaus parapiją, nes joks žmogus negali pakeisti kito žmogaus, bet tiktai perima ir tęsia pareigas. Jis yra laimingas būti šioje bažnyčioje, kur krikštytas, kur atliko pirmą išpažintį ir pirmas mišias atnašavo, taip jis buvo sujungtas su savo parapijos žmonėmis sakramentais, bet — — — — — — — — nenustebkite, jeigu vieną rytą jūs neberasite manęs, ir ne dėl mano noro nei Vyskupo įsakymo. Gali atsitikti, kad mus ištiks baisesni dalykai, tegu, kaip sako Evangelija, nebūsite užklupti be perspėjimo, nors tai ateity sunkios žiemos dienos, advente.

Tai šičia, pirma klausęs viena ausimi, Mykolas perspėjo save: — Klausyk! — Ir jis juto, kad visų galvos dar ypatingiau pakrypo į sakyklą, ir jis matė savo brolio veidą augštai — baltą.

(Bus daugiau)

ŠEŠTADIENĮ, SPALIO MĖN. 13 D. MARIA HIGH SCHOOL SALĖJE, 67-tos IR SO. CALIFORNIA AVENUE, ĮVYKSTA

Pr. Bičkienės ir St. Citvaro solo dainų koncertas, akompanuojant VL. JAKUBĖNUI

Pradžia – 7:30 valandą vakare.

Koncertą globoja inž. Antanas ir Marija Rudžiai.

Bilietai gaunami pas J. Karvelį, "Terroje", "Marginiuose", St. Penčylos ir Br. Silūno krautuvėse ir pas J. Kreivėną.

SKAUTYBĖS KELIU

(Atkelta iš 2 psl.)

kurias atnašavo Seserijos kapelionas sktn. kun. St. Yla. Skautams pritaikintą pamokslą pasakė New Yorko skautų kapelionas kun. J. Pakalniškis. Mišių metu giedojo New Yorko skautų vyčių oktetas, kurios pagiedota giesmė "Kaip grįžtančius namo paukščius" (J. Strolios) daugelį sugraudino.

Suvažiavimo užbaigimo iškilmėse neseniai pakeltas į paskautininkus kun. J. Pakalniškis davė skautininko įžodį. Iškilmėse dalyvavo ir Apreiškimo parapijos klebonas kun. N. Pakalnis, kuriam New Yorko skautai yra nepaprastai dėkingi už šiam sąskrydžiui skirtas visas parapijos mokyklos patalpas bei kitą pagalbą.

Bendrų pietų metu šio sąskrydžio dalyviai suaukojo daugiau 40 dol. LSB Jamboree Fondui. Sąskrydyje dalyvavo skaučių ir skautų vadovai iš šių vietovių: New Yorko — 13 asm., Bostono — 11, Waterburio — 10, Worcesterio — 9, Hartfordo — 7, Elizabetho — 6, New Haveno — 6, New Britaino — 4, Brocktono — 1. Putnamo 10 ir 10 Seserijos bei Brolijos rajonų vadij ųnarių bei skautininkų.

Dėl taip gražiai ir darbingai praėjusios sąskrydžio didi vadovų,-vių padėka priklauso N. Yorko skautėms ir skautams, kurie taip puikiai ant savo pečių išnešė visą suorganizavimo naštą. **SKS**

PADĖKA

New Yorko skautų ir skaučių vadovybės nuoširdžiai dėkoja visoms mamytėms ir tėveliams, kurių pastangomis buvo puikiai priimti ir pavaišinti skautų vadų sąskrydžio dalyviai,-ės. Ypatingai dėkojama Klivečkienei, Šetikienei, Maurukienei, Nemickienei, Ulėnienei, Lileikienei, Sirusienei, Gudienei, Romančionienei, Noakienei, Rimavičienei, Audėnienei, Šileikienei, Remėzienei, Markevičienei, Sutkienei, Audėnui, Šetikui, Remezai ir Šileikiui.

FOTO KONKURSAS

"Skautų Aido" redakcija yra paskelbusi visiems skautams ir skautėms foto nuotraukos konkursą iš šių metų stovyklų ir iškylų gyvenimo, tema: "Skautaujant po atviru dangumi".

Visos konkurse dalyvaujančios nuotraukos pereina "Skautų Aido" nuosavybėn ir nuotraukų skaičius yra neapribojamas vienam konkurso dalyviui. Prie siunčiamų nuotraukų adresu: "Skautų Aidas", 9 Sidford Court, Toronto 9, Ont., Canada, pridedama vardas ir pavardė, vietovė, nuotraukų turinys, foto aparato rūšis ir adresas. Spalvinės nuotraukos konkurse nedalyvauja. Trys geriausios nuotraukos bus premijuojamos. I premija — $10, antroji premija — $5 ir trečioji — "Skautybė Berniukams". Vertinimo komisiją sudaro "Skautų Aido" redakcija.

GRAŽI DRAUGYSTĖ

Trejų metų mergytė rodo savo draugui katinui drugį, kuris atskrido iš Toronto, Kanados, į Arlington, Va. (INS)

MŪSŲ PASTOGĖJE

— Vyr. sktn. Ant. Saulaitis, vienas žymiausių lietuviškosios skautybės vadų — praktikų, vadovavo "Nemuno" skautų stovyklai, Woodstock, Conn., kurios dalyviai turėjo progą susipažinti su tikruoju stovyklavimu pagal skautybės dėsnius. Š. m. rugsėjo 13 d. A. Saulaitis atšventė 50 metų amžiaus sukaktį ir ta proga susilaukė viso rajono skautų bei kitų bičiulių sveikinimų.

— "Žalgirio" skautų tuntas Bostone sistemingai auginasi naujus skautų vadovus. Stovyklų laikotarpyje į skiltininko laipsnį pakelti A. Gustaitis ir R. Venckus, o į paskiltininko — skautas H. Strolia. Pskltn. T. Šležas paskirtas "Senųjų Lapinų" skautų vyčių būrelio vadu, skltn. R. Šležas — DLK Kęstučio skautų dr-vės draugininku ir psktn. H. Strolia — vilkiukų draugovės draugininku.

— Psktn. Romas Kezys, New Yorko "Tauro" skautų tunto tuntininkas, pakeitė gyvenmąją vietą ir dabar pasiekiamas šiuo adresu: 130 Hendrix Str., Brooklyn 7, N. Y.

— Chicagos tuntų dvasios vadovai, susitarę su tuntų vadovybėmis, pasiskirstė pareigomis taip: Aušros Vartų tuntui — v. s. Juozas Vaišnys, SJ; Lituanicos tuntui — Kazimieras Pečkys, SJ; Baltijos Jūros tuntui — Jonas Raibužis, SJ, kuris yra ir Korp! Vytis kapelionu.

— Jūrų sktn. Alg. Aglinskas, sktn. Z. Juškevičienė ir sktn. Č. Senkevičius LSS Tarybos Pirmijos š. m. rugpjūčio 7 d. nutarimu pakelti į vyresnio skautininko laipsnį.

— Fil. Romualdas Viskanta perėmė Korp! Vytis CV pirmininko pareigas, buv. pirm. K. Mikėnui išėjus į kariuomenę.

— LSB Jamboree Fondas pamažu auga. Chicagos Skautų Židinys suaukojo ir per pirm. D Remį Fondo iždininkui pasiuntė $93.25. Chicagos skautai akademikai aukojo $20.40 ir Chicagos Brighton Parko Liet. Moterų kuopa, atsiliepdama į vajaus asmeninius laiškus, per pirm. Adelę Burbienę paaukojo $10.

— Clevelando Neringos ir Pilėnų skaučių ir skautų tuntai š. m. spalio 20 d. 7 val. vak. lietuvių salėje šaukia bendrą abiejų tuntų sueigą. Po sueigos bus lauželis ir pasišokimas. Apatinėje salėje skaučių,-tų mamos ir tėvai turės bufetą svečiams.

— Chicagos skautai ir skautės yra pakviesti atlikti kalėdinę programą prie lietuvių eglutės Chicagos Science and Industry muzėjuje. Pakvietimas gautas iš LB Chicagos apygardos valdybos, kuri šiuo reikalu rūpinasi.

— Psktn. A. Petukauskienė, naujoji Clevelando skaučių Neringos tunto tuntininkė š. m. rugsėjo 23 d. buvo sukvietusi pas save bute tunto vadoves, skaučių rėmėjas ir skautininkes. Prie šeimyniškos nuotaikos buvo prisiminta puikiosios vasaros Nidos stovykla, įteiktos dovanėlės stovyklos rėmėjoms ir aptarta skautiškoji veikla iki sekančios vasaros stovyklos. Skautininkės pažadėjo visokeriopą pagalbą vietų vadovėms instruktavimo darbe, kuris sklandžiai vedamas, tuntui sudarius energingų vadovių sąstatą.

— Argentinos liet. skautai Buenos Aires pastatė G. Veličkos "Sienapjūtę", kurią rugsėjo 16 d. vaidino dideliu pasisekimu vietos visuomenei. Vaidintojai Lietuvos pasiuntinybės ir organizacijų yra pakviesti suvaidinti šį veikalą Urugvajuje — Montevideo. Šiuo metu vaidintojai skautai jieško pasiskolinti veikalų: "Bubulis ir Durdulis" ir "Naujieji žmonės". Kas galėtų šiuos veikalus paskolinti, prašomi rašyti LSS Pirmijos adresu: Box 62, Boston 23, Mass., USA.

— Vyr. skltn. R. Blinstrubas, vyr. skltin. R. Povilaitis, skltn. G. Gedvila ir skltn. K. Zapkus, visi Chicagos skautų Lituanicos tunto vienetų vadovai, apdovanoti Vėliavos žymeniu.

CHICAGOJE TURĖSIME SAVO BŪKLUS!

Jau pradėtuose statyti Tėvų Jėzuitų namuose bus atskiri būklai skautėms ir skautams. Šiam darbui paremti yra sudaryta komisija, kurion įeina statybos garbės komiteto nariai v. s. Ona Zailskienė, v. s. dr. Milda Budrienė ir sktn. dr. Kęstutis Aglinskas. Taip pat į komisiją įeina ir visi trys tuntininkai: sktn. Angelė Karnavičienė, sktn. Pranas Nedzinskas ir psktn. E. Zobarskas. Komisijos sekretorius — Vladas Vijeikis.

Apsirūpinkite laiku apšildyti savo butą.

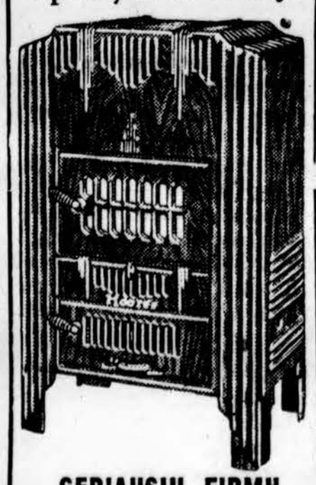

GERIAUSIŲ FIRMŲ PEČIAI, pradedant nuo $28.00 pas

Roosevelt Furniture Company

(LIETUVIŲ KRAUTUVĖ)

2310 West Roosevelt Road

Tel. SEeley 3-4711

Nellie Bertulis ir Felix Raudonis, savininkai

Krautuvė atidaryta kasdien iki 6 val. vak. Pirmad. ir Ketvirtad. iki 9 val. vak. ir Sekmad. nuo 11 val. ryto iki 4:30 val. po pietų.

STEIN TEXTILE CO.

1306 South Union Ave.

Yra kalbama mieste, kad STEIN TEXTILE BENDROVĖJE rasite didžiausią pasirinkimą už nebrangias kainas įvairių vilnonių, šilkinių, medvilninių, užuolaidoms ir uždangalams medžiagos. Taip pat ir paltams medžiagų vyrams ir moterims.

STEIN'AS turi metinį išpardavimą, štai pavyzdys kainų:

Geriausios ANGLIŠKOS bei "worsted MEDŽIAGOS kostiumams, kurių kainos paprastai yra $9.80, dabar tik ..$4.50

Visokiausių pamušalų už pigias kainas. Spausdintas šilkas ir plaunamas "Sil-O-Shan", "antique taffeta", paprastai $1.98, dabar tiktai ....98c.

60 colių vilnonės medžiagos ir "flannel" vyriškiems ir moteriškiems kostiumams tiktai $1.89

48 colių užuolaidoms bei uždangoms medžiagos, vertės iki $2.98, tiktai $1.39

Grynų spalvų Fortisan ir Metallic Cloth užuolaidoms tik ..$1.09

Atvykite į STEIN TEXTILE ir patys įsitikinkite. Su kiekvieno pirkiniu virš $20.00 gausite vienai suknelei medžiagos

Pas STEIN'Ą jūs rasite didelį pasirinkimą nuotakoms, kaip tai .."laces", satiną, taffetą, "brocades", Shantung, ir t. t. Taip pat liekanas medžiagų pamušalams už baisiai pigias kainas, kaip dovaną.

STEIN TEXTILE CO.

1306 SOUTH UNION AVENUE

1 blokas į rytus nuo Halsted St., 1½ bloko į pietus nuo Roosevelt Rd. Taip pat atdara šeštadieniais ir sekmad. Tel. MOnroe 6-8152.

TELEVIZIJA • RADIJAS

HI-FI FONOGRAFAI • VOKIŠKI RADIJAI

DIDELIS PASIRINKIMAS • PARDUODAME IR TAISOME

FRANK'S TV & RADIO, INC.

3240 So. Halsted St. CAlumet 5-7252

MOVING APDRAUSTAS PERKRAUSTYMAS MOVING

IŠ TOLI IR ARTI

NAUJI DIDELI TROKAI-NAUJAUSI KRAUSTYMO ĮRANKIAI

ILGŲ METŲ PATYRIMAS-PIGUS IR SĄŽININGAS PATARNAVIMAS

JUOZAS NAUJOKAITIS

2022 W. 69 St. CHICAGO 36, ILL. Tel. WAlbrook 5-9209

Mes mokame Aukštą Dividendą

MIDLAND Savings and Loan Association

INSURED

PER 40 METŲ VISŲ LIETUVIŠKŲ KOLONIJŲ SAUGIAUSIA IR PELNINGIAUSIA TAUPYMO BENDROVĖ

4038 Archer Avenue Tel. LA3-6719

AUGUST SALDUKAS Prezidentas

PERKRAUSTYMAI — MOVING

Pigus, sąžiningas darbas. Visi apdraudimai. Iš artimų ir tolimų distancijų. Šaukite sekančiai:

ANTANAS VILIMAS

3415 S. LITUANICA AVE., CHICAGO, ILL.

Telefonas — FRontier 6-1882

P.&J. JOKUBKA

AUKSO, DEIMANTAI IR LAIKRODŽIAI

Pardavimas ir Taisymas

4077 So. Archer Ave.

Chicago 32, Ill. — Tel. LA 3-8617

AUTOMOBILIŲ TAISYMAS IR GAZOLINO STOTIS

Lyginimas, dažymas, taisomi ir reguliuojami (tune up) motorai, stabdžiai, transmisijos ir t.t. Alyva, baterijos ir padangos. Taip pat mano garaže perkamus duslintuvus įdedu veltui.

(MUFFLERS INSTALLED FREE)

Ford 41-53	$8.25	Murcery 49-51	$8.95
Chev. All 1937-53	8.25	Olds, 6 cyl. 41-50	8.20
Chevrolet 54-55	9.95	Plymouth 42-56	9.95
Chrysler 6, 42-52	9.91	Pontiac 37-54	8.95
Dodge 6, 42-56	9.95	Buick 37-52	12.00

Ir taip pat čia neišvardintiems automobiliams. Išmetimo paipą irgi įdedama veltui, jeigu perkama kartu su duslintuvu.

Darbas atliekamas patyrusių mechanikų. Dirbtuvė atidaryta: nuo 8 v. ryto iki 9 val. vak. Sek. uždaryta.

M. ČESAS

1934 West 59th Street Tel. GR 6-9136

Pradėkit Taupyti Šiandien, Turėsit Rytoj!

Taigi, dabar pradėkite taupyti šioje lietuviškoje įstaigoje — BRIGHTON SAVINGS AND LOAN!

Kiekvieno taupytojo indėliai apdrausti iki $10,000,00

BRIGHTON SAVINGS AND LOAN ASS'N

4071 Archer Ave., į vakarus nuo California Ave.

CHARLES ZEKUS, Sekretorius

OFISO VALANDOS:

Pirmad., antrad., penktad. ir šeštad. 9 val. ryto iki 4:30 p.p. Trečiad. 9 ryto iki 12 val. Ketvirtad. 9 val. iki 8 val. vak.

NARIAI LIETUVIŲ TAUP. IR SKOLINIMO

8-VIŲ ĮSTAIGOS, KURIOSE

Kiekvieno Santaupos Apdraustos iki $10,000.00

IR

Paskolos Duodamos Namų Įgijimui

Lengvomis Sąlygomis

CHICAGO SAVINGS & LOAN ASSN.

6234 S. Western Ave. Chicago 36, Ill.

CRANE SAVINGS & LOAN ASSN.

2555 W. 47th St. Chicago 32, Ill.

DISTRICT SAVINGS & LOAN ASSN.

3430 So. Halsted Street Chicago 8, Ill

ST. ANTHONY SAVINGS & LOAN ASSN.

1447 S. 49th Ct., Cicero 50, Ill., Tel. TO 3-8131-32

UNIVERSAL SAVINGS & LOAN ASSN.

1800 S. Halsted St. Chicago 8, Ill.

SŪNUS PALAIDŪNAS

Studija Apie Vakarų Civilizacijos Krizę

Vietoj 1,000,000 DOLERIŲ tik 2 DOLERIAI

Šios knygos autorius vyskupas F. J. Sheen prieš kiek laiko pradėjo savo Televizijos programą per "Du Mont" stotį. Televizijos aparatų firma "Admiral" šiai programai finansuoti paskyrė vieną milijoną dolerių.

Lietuviškos knygos Klubas džiaugiasi galėdamas savo skaitytojam pateikti šio įžymaus kalbėtojo mintis už du doleriu.

"DRAUGAS"

2334 So. Oakley Ave. Chicago 8, Ill.

Skaitykite ir platinkite dienraštį "Draugą".

Linksmą Programą Išpildo Dramos Aktoriai:
ALFONSAS BRINKA
JONAS KELIAČIUS
ANTANAS RŪKAS

PAKVIETIMAI GAUNAMI PAS PLATINTOJUS IR PRIE ĮĖJIMO.

SAMBURIO ŠVIESOS
TRADICINIS RUDENS BALIUS
ĮVYKS Š. M. SPALIO MĖNESIO 13-tą D. (ŠEŠTADIENĮ) 8-tą VALANDĄ VAKARE
Western Ballroom salėje, 3500 South Western Avenue
ŠOKIAMS GROS J. AKELIO ORKESTRAS

LINKSMA AKADEMINĖ NUOTAIKA
BUFETAS BANAS

STALIUKUS IŠ ANKSTO GALIMA UŽSISAKYTI
TEL. YA 7-5269

MŪSŲ KOLONIJOSE

Chicagoje

DIDINGA ŠVENTĖ ROSELANDE

Visų Šventųjų parapija šiemet švenčia auksinį jubilėjų. Dabartinis klebonas kun. Juozas Šaulinskas, padedant vikarams ir organizacijų atstovams, ryžtasi sukaktį iškilmingai paminėti. Parapija per 50 metų mažoje lietuvių apylinkėje kūrėsi, augo ir stiprėjo iki šiai dienai. Sumanių klebonų Sarapino, Lapelio, Paškausko ir Šaulinsko vadovaujama, parapija nugalėjo visas kliūtis. Šiandien kiekvienas parapietis su džiaugsmu žiūri į atliktus darbus.

Prieš 50 metų

Pirmųjų ateivių triūsas nebuvo veltui; jie prieš 50 metų čia pradėjo burtis, nešti plytą po plytos ir lietuviškos krikščioniškos meilės vedini jie pastatė bažnyčią, mokyklą ir kleboniją. Lietuviškam židiniui pradėjus kūrentis aplink jį būrėsi vis didesnis ir didesnis ir didesnis lietuvių skaičius. Šiandien parapija su pasididžiavimu ruošiasi jubilėjaus minėjimui, kuris tęsis visą savaitę.

Augšti svečiai

Š. m. spalio 21 d. į jubilėjinį minėjimą atvyksta Chicagos arkivyskupas kard. S. Stritch, 50 kunigų iš kaimyninių parapijų ir 25 vienuolės, kilusios iš šios parapijos, kur jų tėveliai dar daugumoje čia ir tebegyvena. Iškilmingos pamaldos, dalyvaujant kard. Stritch, įvyks 12 val. Šv. mišias aukos klebonas kun. J. Šaulinskas, asistentai kun. Abromaitis, kun. Grinius ir (Master of Ceremonies) prel. James Hardiman. Kardinolo asistentais bus kan. J. Paškauskas ir kun. V. Černiauskas. Jubilėjaus minėjimo užbaigtuvės įvyks spalio 28 d. parapijos salėje. Bus programa, vaišės ir kalbos. Banketo biletai gausiai perkami.

Įamžinta sukaktis

Klebonas kun. J. Šaulinskas vien auksinio jubilėjaus paminėjimu nepasitenkino. Jas pasiryžo pastatyti naują bažnyčią, kuri savo grožiu be žodžių kiekvienam praeiviui sakys, kad čia gyvena darbščios ir kultūringos tautos vaikai. Šios parapijos istorija šiomis dienomis išeina iš "Draugo" spaustuvės. Visų Šventųjų parapijos istoriją du metus rašė Povilas Abelkis už tam tikrą honorarą, o anglų kalba tekstą paruošė Pr. Jančius, MIC. Knygoje kaip veidrodyje atvaizduotas parapijos 50 metų gyvenimo praeitis, ryškieji veidai, nuveikti darbai ir t.t. Knygos kaina tik 5 dol. Keli šimtai asmenų jau yra užsisakę ir pinigus sumokėję iš anksto.

Didžioji jėga

Parapijos sale ir visais patogumais naudojasi 12 organizacijų, kurių dalis savo ruožtu ne mažai talkininkauja parapijos didiesiems darbams.

Jubilėjaus minėjimo komitetą sudaro pirm. kun. J. Šaulinskas, vicepirm. kun. R. Saudis, sekr. P. Žemaitytė - Fandell ir nariai — organizacijų atstovai: Šv. Vardo Draugijos — Ed. Fandell, Al. Bukšnis, J. Gabnid, A. Gricius, J. Gustis, K. Johnson, S. Kernagis ir F. Povilonis; Katalikių Moterų Klubo — J. Šatkauskaitė - Passen, S. Bukšnienė, Johnsonienė, O. Šidlauskienė - Sidell; Idealių Moterų Klubo — J. Noreikienė; LRKSA 33 kuopos — P. Bružas; Balfo 57 skyr. ir LB apylinkės — K. Bružas; Maldos Apaštalavimo Draugijos — P. Niedvaras ir L. Vyčių 8 kuopos — J. Šamis. **K. Bružas**

Los Angeles, Calif.

Abu Kalifornijos senatoriai — William F. Knowland ir Thomas H. Kuchel — atvyksta į lietuvių parengimą

Vienas didžiausių Lietuvos reikalų gynėjų sen. William F. Knowland atvyksta į lietuvių susirinkimą Šv. Kazimiero parapijos salėje lapkričio 4 d., sekmadienį, 1 val. p. p. ir ten pasakys kalbą. Kitas Kalifornijos senatorius Thomas H. Kuchel atvyksta į Balfo skyriaus vakarą, kuris įvyks spalio 21 d., ir 3:30 val. tars žodį lietuviams. Visi lietuviai turėtų dalyvauti susitikime su sen. William F. Knowland ir sen. Thomas H. Kuchel ir tuo atsidėkoti už jų dideles pastangas padėti lietuviams kovoje dėl Lietuvos laisvės.

Milton Stark straipsnis Kanados žurnale "Ensign"

Milton Stark, vienas "Lietuvių Dienų" žurnalo redaktorių, yra suėjęs į artimus ryšius su R. W. Keyserlingk, lietuvių kilmės kanadiečiu, kuris leidžia ir kartu yra vyr. redaktoriumi angliško žurnalo "The Ensign". Spalio 1 d. numeryje yra įdėtas M. Stark straipsnis apie latvių literatūrą tremtyje. Kiek teko patirti, M. Stark yra parašęs straipsnį ir apie lietuvių literatūrinius laimėjimus laisvajame pasaulyje. Tas straipsnis netrukus pasirodys "The Ensign" žurnale. Žurnalas yra tikrai įdomus ir rekomenduotinas užsisakyti. Žurnalas išeina du kartus per mėnesį; prenumeratos kaina JAV — $5 metams. Adresas: "The Ensign" Canada's National Newsmagazine, 425 St. Sulpice Str., Montreal, P. Q., Canada.

Vyčiai ruošiasi 1957 metų visuotiniam organizacijos suvažiavimui

Tokio įvykio Los Angeles lietuviai iki šiol dar nėra turėję. Be abejo tai bus ne tik Lietuvos Vyčių didžiulė šventė Los Angeles mieste, bet kartu ir visų Kalifornijos lietuvių iškilmės ir pasididžiavimas, kai jų kitų metų rugpjūčio pirmąjį savaitgalį aplankys šimtai JAV lietuvių jaunimo. Suvažiavimas, kaip ir kiekvienais metais, užtruks keturias dienas: bus pradėtas ketvirtadienį ir baigtas pokyliu sekmadienio vakare. Posėdžiai ir visi kiti suvažiavimo parengimai vyks Statler viešbutyje. Tai vienas moderniausių ir tik prieš trejetą metų pastatytas viešbutis. Suvažiavimui ruošti komitetas, kuriam vadovauja L. Valiukas ir Laura Yucius, su kitais komiteto nariais ruošia suvažiavimui proggramą, kuri bus netrukus paskelbta. Vietos narių tarpe entuziazmas didelis: visi mano, kad jiems pavyks suruošti vieną puikiausių ir įdomiausių suvažiavimų. Kuopa spalio 14 d. 2:30 val. p. p. Statler viešbutyje, Los Angeles kambaryje, turės susirinkimą. Be kitų svečių, dalyvaus Kalifornijos legislatūros narys Seth Johnson. Bus suteikta eilei narių organizacijos ritualo laipsniai. **Jon. T.**

Hollywood, Fla.

Balfo 141 skyr. susirinkimas

Ryšium su sekančiu Balfo seimu, buvo sukviestas skyriaus susirinkimas, kuris įvyko rugsėjo 30 d. Onos ir Vinco Skupeikų namuose.

Neatsiradus kandidatų vykti į Balfo seimą atstovais, nutarta pasiųsti seimui sveikinimą ir taproga įteikti skyriaus dovanėlę. Vargstančiuosius prisiminė šie asmenys: A. Navickienė paaukojo $7. O. ir V. Skupeikai — $ 6. Kiti aukojo po mažiau. Viso surinkta $25.

Buvo pasitarta dėl tolimesnės skyriaus veiklos. Nutarta surengti "card party". Ona ir Juozas Jasauskai pakvietė skyrių pasinaudoti jų viešbučio patalpomis. Kvietimas buvo priimtas gausiu plojimu. Parengimas įvyks šio mėn. 14 d. 2 val. popiet pas O. ir J. Jasauskus, 1724 Buchanan Str., Hollywood, Fla.

Maloniai kviečiame visus atsilankyti ir prisidėti prire bendro šalpos darbo. **Skyriaus V-ba**

JIEŠKO DRAUGYSTĖS

Sovietų užsienių reikalų ministeris Šepilovas sveikinasi Jungtinių Tautų posėdyje su dr. Fawzi, Egipto atstovu, dalyvaujančiu konferencijoj dėl Suezo kanalo krizės. (INS)

Dvasinis Nato...

(Atkelta iš 3 pusl.)

ruose. Rytinėje zonoje ir visuose sovietiniuose kraštuose vykdomi baisūs Vakarų Vokietijos vyriausybės puolimai rodo, jog tuo **uždraudimu buvo paliesta pati komunistinės infiltracijos esmė.** Konstitucinio teismo sprendime pasakyta, jog uždrausta ne tik iki šiol veikusi komunistų partija Vokietijoje, bet taip pat uždrausta kurti ir kitas panašias organizacijas vietoj jos, kaip antikonstitucines, kurios galėtų uždraustosios komunistų partijos veiklą toliau tęsti. Sovietų spauda šį teismo sprendimą, uždraudžiantį komunistų partijos veiklą, atžymi, kaip svarbiausią kliūtį Vokietijai apjungti. Matyti, kad visos Vokietijos sukomunistinime ir būsimojoj apjungimo technikoj pagal sovietinę koncepciją veikusi Vakarų Vokietijoje komunistų partija turėjo suvaidinti lemiantį vaidmenį.

Iš tikro Vokietijos konstitucija iš esmės draudžia visokias partijas, kurios eina prieš demokratiją; draudžia ne tik komunistų, bet taip pat nacių, fašistų ir kt. **Teismo sprendime paskelbtas ne tik draudimas, bet drauge ir nurodyti moraliniai įpareigojimai, kaip reikia demokratiją ginti nuo antikonstitucinio elemento,** nuo bolševikinio ar kitokio pavergimo. Jei sovietų vadai rytinėje zonoje bijo viešų laisvų rinkimų — tai ir su pagrindu: toki rinkimai nuneštų šuniui ant uodegos visus tariamuosius bolševikinius "socialinius laimėjimus", kuriuos jie nori primesti apjungimo kaina visai Vokietijai, o pats komunistinės santvarkos rūmas subyrėtų į šipulius. Komunistai jau seniai tikėjosi, kad jų veikla bus uždrausta, todėl laiku pasistengė sunaikinti dokumentus. Sovietinėje zonoje sudarytas reikalingas aparatas komunistinei veiklai Vakarų Vokietijoje toliau palaikyti. Rytinėje zonoje veikianti komunistų partija ir SED turi sudariusios didelį kadrų būrį, o laikui bėgant rūpinsis jų dar daugiau išauginti, kad toliau vykdytų nelegalų komunistinį darbą. Bus veikiama dar slapčiau, negu ligšiol, prisidengiant įvairiais, gražiai skambančiais arba neutraliais vardais, tariamai ginant laisvę, žmonių, ypač darbininkų, gerovę, pasisakant prieš karus, atominius ginklus ir pan.

Trečiame straipsnyje bus daugiau žinių apie šią svarbią konferenciją.

ĮKVĖPIMŲ KNYGA
Jurgio Gliaudos
Raidžių Pasėliai
Romanas
Ši knyga, pasakodama kovos už spaudos laisvę žygius, yra įkvėpimų knyga, paskatinanti mus tvirtai laikyti lietuvišką žodį. Ji yra puiki dovana jaunimui.
Lietuviškos Knygos Klubo leidinys 311 psl., Broniaus Mūrino viršelis kaina $3.00.
Lietuviškos literatūros ugdymas yra visų susipratusių lietuvių darbas.
Užsakymus su pinigais siųskite:
"DRAUGAS"
2334 So. Oakley Avenue
CHICAGO 8, ILL.

Įsigykite, perskaitykite Lietuvoje premijuotą istorinį romaną dviejuose tomuose,
KRAŽIŲ SKERDYNĖS
Gražūs Žemaitijos gamtos vaizdai, gyvai pavaizduoti anų dienų papročiai, įdomi meilės intryga, vaizdūs dialogai atskleidžia anų dienų tikrovės vaizdą. Jie parodo kaip dar Lietuvos nepriklausomybės priešaušryje maskoliai persekiojo mylinčius savo kraštą ir tikėjimą žemaičius ir jie liejo kraują dėl savo šventovės.
Autorius — J. Marcinkevičius pats lankėsi Kražiuose, gerai susipažino su vietos aplinkuma, apklausinėjo gyvus įvykių liūdininkus ir panaudojo plačią archyvinę medžiagą.
I tomas 318 pusl. kaina $3.00
II tomas 320 pusl., kaina $3.00
Užsakymus su pinigais siųskite:
"DRAUGAS"
2334 So. Oakley Avenue
CHICAGO 8, ILLINOIS

JONO IR ANGELINOS ANDRIULIŲ IR JŲ ŠEIMOS
MICHIGAN FARM SŪRIS
Fountain, Michigan
Jūs esate namuose ar kur keliaujate, visuomet reikalaukite Michigan Farm sūrio. Šis sūris jau per ilgus metus gaminamas Jono ir Angelinos Andriulių ir jų šeimos, Fountain, Mich.
Šis sūris yra gaminamas pagal receptą, atsivežtą iš Lietuvos, ir bus gaminamas tik Andriulių ir jų šeimos. Tas jums užtikrina gerą kokybę ir jūsų mėgiamą skonį. Šis sūris taip yra mėgiamas lietuvių, kad jo didelius kiekius siunčia ne tik į Chicagą, bet ir visą Ameriką ir Kanadą. Chicagoje visą laiką tą sūrį atstovauja ir ateityje atstovaus **Stasys ir Marija Metrikiai.** Jų adresas:
FARM FOOD COMPANY
1804 West 47th St., YArds 7-8393

Vestuvių nuotraukos ir augštos rūšies fotografijos mūsų specialybė
PRECIN PHOTO STUDIO
(Incorporated)
EDVARDAS ULIS, sav,
4058 Archer Avenue
Telefonas VIrginia 7-2481

PIGIAI IR SAUGIAI
PERKRAUSTAU
BALDUS
VIETOJE IR IŠ TOLIAU
K. EIDUKONIS
Turiu naują didelį sunkvežimį ir apdraudas
3313 W. 91st St. Chicago, Ill.
Tel. PRescott 9-2781

Duoną ir įvairias skoningas bulkutes kepa
BRUNO'S KEPYKLA
3339-41 S. Lituanica Ave.
Tel. Cliffside 4-6376
Pristatome į visas krautuves ir restoranus, taip pat išsiunčia į visus artimuosius miestus.

Chicago Savings and Loan Association naujai statomas namas, kuris bus baigtas šių metų gale.

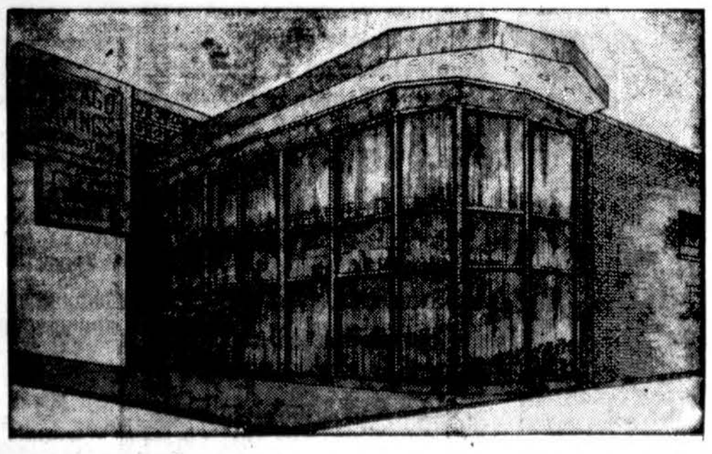

Mes iš anksto kviečiame visus atsilankyti į mūsų naujojo namo šaunų atidarymą (Grand Opening, įvykstantį 1957 m. sausio mėnesį.

Saugiausia ir pelningiausia vieta taupomiems pinigams laikyti yra apdraustose taupymo bendrovėse, kuriose kiekvieno taupytojo indėliai yra pilnai apdrausti iki $10,000 Jungtinių Valstybių valdžios. Visos bendrovės, turinčios šitokius apdraudimus yra vienodai saugios. Visos stropiai valdžios įstaigų prižiūrimos ir visos turi atidėti vienodai reikalaujamų sumų atsargas, bet daugumas atideda daugiau, negu reikalaujama. Skirtumas yra tik toks: kai kurios bendrovės yra patogesnės taupytojui, visada išmokėjo ir išmoka aukštesnius dividendus ir teikia pelningesnius ir naudingesnius patarimus.

Chicago Savings nuo pat savo įsikūrimo 1924 m. per daugiau, negu 32 metus, visada išmokėdavo taupytojams visas taupymui įdėtas sumas su aukštais dividendais. Kas liečia pelningus patarnavimus — tai Chicago Savings yra viena iš nedidelio skaičiaus tų bendrovių, kurios nemokamai teikia patarnavimus, iškeičiant čekius, apmokant šeimų sąskaitas ir atliekant kitokias piniginės operacijas.

Chicago Savings b-vė, sąžiningai ir ekonomiškai prityrusių liet. tvarkoma, padidino savo turtą daugiau negu iki $18,000,000. Kviečiame visus pas mus į mūsų pažangią, tvirtą finansinę įstaigą. Gyvenantieji toliau gali taupyti laiškais — atsiklauskite.

CHICAGO SAVINGS & LOAN ASSOCIATION
6234 South Western Avenue Tel. GRovehill 6-7575 Chicago, Illinois
CURRENTLY — AUKŠČIAUSIAS DIVIDENDAS IŠMOKAMAS ANT PAID UP INVESTMENTŲ SKYRIAUS.

PAJIEŠKOJIMAI

Pajieškomas **Jurgis Venckus**, kilęs iš Užuguosčio, Trakų aps. Jam yra laiškas iš motinos. Prašau rašyti: **Vytautui Ražanauskui, 175 Indian Rd. Cres., Toronto 9, Canada.**

Pajieškomi: **Vizbaras Jonas** (Jono s.), Mikiškių k. (Gal būt gyvena Chicagoj), **Linas Balaišis** (Gal būt gyvena Canadoj. Ankščiau gyveno Anglijoj). Juos pačius, arba apie juos žinančius atsiliepti: **Pov. Balčiūnas, 4101 So. Maplewood Ave., Chicago 32, Ill.**

Jonas Mačiulis pajieško **Nervaišos Vlado,** iš Žeimelio, Stegvilių kaimo. Turiu daug žinių apie **Joną Nervaišą.** Rašyti šiuo adresu: **Jonas Mačiulis, R.R. 2, Tillsenburg, Ont., Canada.**

Klimašauskas Vincas, sūn. Jono, gyvenantis Lietuvoje, Kaišedorių Miškų ūkyje paieško savo motinos sesers **Adelės Kazenaitės, d. Vinco;** ištekėjusios pavardė **Reginienė-Reginis,** gimusi ir augusi Dukšto valsčiuje, Driškūnų km. Prieš karą susirašinėjom, gyveno Chicagoje.

Ji arba jų pažįstami prašomi pranešti šiuo adresu, yra gautas iš Lietuvos laiškas paieškojimo reikalu. **Antanas Aidukas, 575 E. 38th Str. Paterson, N. J.**

Kaminskas Aleksandras, s. Jurgio, kilęs iš Umėnų km., Troškūnų vals., Panevėžio apskr. Gimęs 1927 m. Jis pats ar apie jį žinantieji prašomi rašyti: **J. Astas,** 11 Florence str., Hamilton, Ontario, Canada. Yra žinių apie artimuosius Sibire.

Albertas Šeštokas, dabar gyvenąs Sibire, pajieško savo dėdės, gyvenančio Chicagoje Povilo Šeštoko, yra ir daugiau žinių.

Pajieško **J. Pocius,** gyvenantis Panevėžyje, savo pusbrolio **Juliaus Urbikos.** Prano, dabar gyvenąs Chicagoje. Prašoma atsiliepti šiuo adresu: Antanas Balčys, 70 Grove St., Amsterdam, N. Y.

M. Pranys, gim. Krampių kaime, Joniškio valč., Šiaulių apskr. yra jieškomas motinos iš Sibiro. Kreiptis: V. Skupeika, 1309 N. 24 Ave., Hollywood, Fla.

Pajieškoma **Anna Vetchagienė,** jieško pusseserė iš Lietuvos. Ona Borušienė, Šiaulių miestas, Marytės Melninkaitės g-vė Nr. 124 b. 23.

Pajieškomas **Antanas Lipskis,** s. Juozapoto, gimęs 1887 m. Iš Lietuvos išvyko 1912 m. Dirbo fabrike Chicagoje. Atsiliepti: **Liuda Lipskytė,** Lietuva, Klaipėdos sritis, Plungės rajonas, Alšėdžių miest., Lieplaukės g-vė Nr. 3.

Pajieškau savo tetas Matildą ir **Juzę Gružinskaites-Graison,** Marcelės ir Jono dukteris. Ištekėjusių pavardės nežinomos, gyveno Čikagoje. Viena iš jų baigusi farmaciją, kita — gydytoja. Yra žinių iš Lietuvos. Jas pačias, ar žinančius jų adresą prašau pranešti: Julija Klimaitienė, 1365 Giddings Rd., Cleveland 3, Ohio.

Pajieškomi **Pranas ir Mykolas Motiejūnai,** s. Antano. Gyveno Elizabeth. Pagyvenę žmonės. Jieško brolių ir sūnus brolio iš Lietuvos. Adresas: V. ir Motiejūnas, Lietuva, Kaunas, Kalniečių g-vė 78b, butas 2.

Pajieškomas Juozas Levinskas, mūrininkas. Gyveno New Britain, Conn. Vėliau išvyko į Chicago. Žinantieji apie jį pranešti: Juozas Šciuka, 285 North St., New Britain, Conn.

Pajieškomi **Vaclovas ir Juozas Daujotis, s. Vaclovo.** Gyvenę New Yorke arba Chicagoje. Taip pat yra pajieškomas **Adomas Usas,** gyvenęs Chicagoje. Atsiliepti, arba apie juos žinantieji rašyti: V. Usaitienė, Kaunas, Raud. Armijos Nr. 275 bt. 2, Lietuva, Lithuania.

Pajieškomas **Usas Stepas,** gyv. Hirvaun Miners Motel n/r Aberdane Glam. S. Nale, Great Britain, pajieško iš Lietuvos žmona ir vaikai. Jų adresas: Joniškelio paštas ir rajonas, Pažosų km., Lietuva.

Pajieškomas **Mildažius Jonas,** s. **Petro.** 30-35 m. amžiaus. Gimęs Marijampolės apskr., Sturiškių km. Gyvenęs New Yorke. Jieško sesuo Izabelė Tvarijonavičienė, Lietuva, Kauno miestas. Parodos g-vė Nr. 5a. (abar Jaunųjų Pionerių g.).

Pajieškomi: **Juozas ir Alfonsas Paukstaiciai,** s. Mato. Gyvenę New Yorke ar Brooklyne. **Juozas ir Motiejus Giebai** gyvenę New Yorke. Ieško Anastazija Paukstaitytė, Vilkaviškio rajonas, Bartininkų paštas, Patilčių kol. Lietuva, Vasiliauskienė Anastazija.

Pajieškau **Antaną Slabasevičių** iš Žem. Kalvarijos, Jezdauskiškių kaimo. Turiu žinių Vokietijoje gyveno D. P. stovykloje, Bavarijoje. Atsiliepti arba kas žino jo adresą prašau pranešti: D. Kazlauskas, 14 Camp Dryden P. C. Dryden, Ont., Canada.

Pajieškomi **Liudvikas** ir **Adolfas Gutmanai,** s. Liudviko. Taip pat jieškomos yra **Greta** ir **Erika Gutmanaitės.** Atsiliepti: **Marijona Gutmanienė, Kybartų rajonas, miestas, Maironio gt. 17, Lithuania.**

Pajieškomas **Stanislovas Riukas,** s. Juozo, gimęs 1919 m. Šiaulių ap., Meškučių valsč., Lupalečių km. Atsiliepti: **Liongina Riukaitė,** Kelmės rajonas, Kražių miestelis, Lithuania.

Pajieškomi **Jonas** ir **Stasys Lesčiukaičiai.** Yra žinių iš Lietuvos. Jie patys, arba žinantieji apie juos prašomi rašyti: **Mrs. B. Tamulis,** 81 S. Leyden St., Brockton, Mass.

DĖMESIO!

Pajieškau gerą advokatą, mokantį gerai lietuviškai. Kreiptis šiuo adresu:

MARY KULBOKAS

1638 W. 22 St. (iš kiemo pusės)

PASINAUDOKITE RETA PROGA!!

Sutaupysite iki $15.00 pirkdami eilutę arba paltą dabar.

SHERMAN'S gavo didžiulę siuntą vėliausios mados 1956-57 metų eilučių . . . Single breasted ir Double breasted. Tamsių ir šviesių spalvų. Eilutė su 2 poroms kelnių $59.50 ir aukščiau.

Rudeniniai ir žieminiai paltai 1957 metų mados, didžiausiame pasirinkime.

Nepamirškite eidami apsipirkti ir savo jaunuolių.

SHERMAN'S aprengs jūsų jaunuolius, nes turi visa kas jiems reikalinga: Eilutes, švarkelius, (jackets), paltus, kelnes, marškinius ir kitus dalykus. Dydžiai nuo 6 iki 20.

Viską galite pirkti kreditan ir nereikia už kreditą daugiau mokėti.

SHERMAN'S

Vyraujanti vyrų rūbų krautuvė Town of Lake kolonijoje

4648-50 South Ashland Ave., Chicago 9, Illinois

CLASSIFIED AND HELP WANTED ADS

REAL ESTATE

SAVININKAS PARDUODA

Geroj vietoj North-West kampas 103 ir Artesian gatvių. 40x125 pėdų sklypas. Turi pamatyti, kad įvertintų. **HUdson 8-4090**

2-jų aug. mūr. namas su Lunch Room. Gerai einantis business. Pilnai įrengtas ir apstatytas lunch room. 2 autom. garaž. Namas gerame stovyje, be pataisymų. Gero (fine) stiklo langai. Koklių vonia ir virtuvė. Neaugšta kaina. Turi pamatyti, kad įvertintų.

VI 7-8269

1348 W. 51 St.

BRIGHTON PARKE

Mūrinis. 3 butai ir taverna. Centr. šildymas alyva. Garažas.

Puikus mūrinis — 2 po 5 kamb. Dideli ir šviesūs kamb. 1-me augšte centr. šildymas. Mūrinis garažas.

Medinis su rūsiu ir centraliniu šildymu. 2 po 4 kamb. ir 2 po 3 kamb. Naujas plasteris ir vonios. Šalia statybai tinkas 32 pėdų sklypas. Namas mokasi pats.

PRIE 72-os ir Fairfield Ave. Mūrinis 6 kamb. bungalow. Centr. šild. Visi k. dideli ir švarūs.

ARTI 62-os ir Paulina St. Geras mūrinis — 2 po 5 kamb. Centralinis šildymas alyva. Garažas. Tik $20,500

48-OS IR HERMITAGE AVE. Medinis — krautuvė ir 3 butai: 2 po 4 kamb. ir 5 kamb. Garažas. Geros pajamos. Kaina $12,000.

RESTORANAS—ROSELANDE. Labai gera biznio vieta ir įrengimai. Didelė apyvarta. Parduodama dėl ligos.

VENTA
REAL ESTATE
4409 S. Fairfield Ave.,
LA 3-3881, LA 3-9027

PIRKITE ir parduokite savo nekilnojamą turtą per mano įstaigą. Naudokitės manc teisingu patarnavimu.

E. KURŠIUS
REAL ESTATE SALES
REpublic 7-6232

Šioje nejudomo turto pardavimo įstaigoje perkant ar parduodant, jūsų laukia greitas ir teisingas patarnavimas.

NORVILA
REAL ESTATE SALES
2600 W. 59th St. Tel. Prospect 8-5454

BRIGHTON PARKE

2 but. po 4 kamb. med. "cottage". 1 kamb. 20×30 pėdų (užbaigtas) — rūsy. Centr. dujų šild. Telefonuokite savininkui

LAfayette 3-1083

PROGOS — OPPORTUNITIES

Parduodama valykla su rūbų pataisymų skyriumi. 2 kmb. už krautuvės. South-West miesto dalyje.

Telef. VIrginia 7-2649

SAVININKAS PARDUODA taverną su 4 kamb. butu už tavernos. Autom. alyva apšild.

4516 So. Washtenaw

IŠNUOMUOJAMA

Išnuomuojamas kambarys su tėise naudotis virtuve. $6.00 į savaitę 6937 S. Claremont — PR. 6-3368

IŠNUOMAVIMUI kampinė krautuvė Ciceroje. Tinkama ofisui ar kuriam kitam biznui. Prieinama nuoma. Tel. **OLympic 2-8753**

BUILDING & REMODELING

VIKTORAS ŠIMAITIS
General Contractor

Stato rezidencinius ir komercinius namus; pasiūlo sklypus; rekomenduoja planus; išrūpina statybos kreditus. Skambinti vak.: **VI 7-4229** arba rez. tel. BI 7-3340. Kreiptis —

ŠIMAIČIAI
Realty - Builders - Insurance
2737 West 43rd Street

ANTANAS LUKAS IR SONUS
2717-19 West 71st Street
BUILDING CONTRACTORS

Stato naujus namus, atremontuoja senus. Kreipkitės:
Tel. — HEmlock 4-5881

LIETUVIŲ STATYBOS BENDROVĖ

MŪRAS

Builders, Gen. Contractors

Atlieka planavimo ir statybos darbus gydytojų ofisų, gyvenamųjų ir viešųjų pastatų.

Namų įkainavimas ir įvairūs patarimai nemokamai.

Kreiptis šiuo adresu:

JONAS STANKUS

Kasdien nuo 8 val. ryto iki 6 val. p. p. Kitu laiku susitarus

Tel. PRospect 8-2012

6800 SO. CAMPBELL AVE.,
Chicago 29, Illinois

AUTOMOBILIAI — TRUCKS
Automobiliai — Sunkvežimiai

VIKTORO KOZICOS

lietuviška gasolino stotis ir auto taisymas

Atliekami motoro remontai, lyginimo dažymo darbai ir keičiamos dalys

CALL-ME-MOTORS CO.

5759 S. WESTERN AVE. PR 8-9533

REAL ESTATE

Pirkite dabar prieš šilumą įsikraustyti

Brighton Parke:

Med. 6 kamb. ir sklepe 3 kamb. centr. šild., garažas, gražus namas, tik 11,500.

Mūr. 2 po 5 ir sklepe 3 kamb. centr. šild. gazu, did. skl., arti mokyklos ir bažn., patraukli išv.

Mūr. 7 ir 4 kamb., dvig. skl., šviesūs kamb.

Mūr. 2 po 4, centr. šild., 3 autom. gar., kamp, sklypas.

Med. 4 butai, 2 po 4 ir 2 po 3, centr. šild., garažas.

Gage Parke:

Mūr. 5 kamb. ir pastogėje 2 kamb. su atsk. įėjimu, sklepe extra virtuvė, centr. šild., garažas, platus sklp.

Marquette Parke:

Nauj. mūr., georg., 5 kb., 2 mg., centr. šild. gazu.

Nauj. mūr. bung., 6 kb., centr. šild. alyva

Bridgeporte:

3 butai po 6 kamb., pečiais šild., tik $12,500.

Biznio namai:

Mūr. 6 butai, 3 po 5 ir 3 po 6. 510 paj. į mėn., gražus namas.

Mūr. 4 butai, 2 po 5 ir 2 po 3, centr. šild. kiekv. bt., atsk., kaina $36,500.

3 namai, 8 butai, $510 paj Bright. Parke.

Aštuoni butai po 4 kamb., pietvakarinėj daly, $600 paj. į mėn. $21,000 įmokėti. Reta proga.

Bizniai:

Laik. dirbt. ir brang. krautuvė; ideali vieta laikrodininkui. Pigiai.

Taverna su visais įreng. išnuomojama pigiai.

Su didelėm pajamom maisto krautuvė: tik prekes.

ŠIMAIČIAI
Realty, Builders, Insurance
2737 West 43 St.
CLiffside 4-2390

Nejud. turtų pirkimas-pardavimas bei valdymas. Paskolų parūpinimas.

VISŲ RŪŠIŲ APDRAUDIMAI

J. BACEVIČIUS
"Varpas" Real Estate
General Insurance, Notary Public
5916 S. Western Ave.
REp. 7-6886 arba HEm. 4-7085

SKUBIAM PARDAVIMUI puikus medinis, 2 po 6. Vienas butas tuščias. Ashland prie 70-tos, $10,000. K. Juknis.

NEPAPRASTAI GERAS PIRKINYS Lemonte. Smarkiai augančiame pramonės rajone 5 akrai žemės, du gyv. namai, garažas. Kaina — $18,000. Įmokėti tik $5,000. Savininkas parduoda tik dėl to, kad gauna palikimą kitur ir turi išvykti. Nepraleiskite šios puikios progos įsigyti vertingą jūsų ateitį užtikrinančią nuosavybę. A. Rėklaitis.

9 kambarių bungalow Marquette Parke. 6 kamb. pirmam aukšte ir 3 kamb. su virtuve pastogėje. Apšildymas karštu vandeniu — stokeriu. $20,000. J. Šaulys.

$1,400 sav. apyvartos. Maisto produktų ir mėsos krautuvė su puikiu 6 kamb. butu savininkui. Be to, dar 2 po 6. Tuščias gretimas sklypas. Šis didelis objektas nupigintas iki $35,000. Savininkas padės finansuoti. A. Linas.

Didelio masto Liquor store ir atskiroje patalpoje didelė taverna. Didelis biznio namas, rūsys, šaldytuvai. Stambi prekybos gatvė. A. Sirutis.

Skubiai parduodamas 6 kambarių bungalow prie 59th ir Rockwell. Savininkai išvyksta iš Čikagos. Šildymas alyva. Uždari porčiai. $17,850.

Maisto krautuvė ir mėsinė Marquette Parke. $6,500. K. Volodkevičius.

P. LEONAS
REAL ESTATE
2735 West 71st Street
Visi telefonai: WAlbrook 5-6015

Prieš pirkdami ar parduodami namus, biznius, sklypus ar ūkius atlankykite mus.

KUTRA-NORKUS REALTY
REAL ESTATE-INSURANCE
NOTARY PUBLIC
2405 West 51 St.
WAlbrook 5-5030
PRospect 8-3579 (vak. ir sekmad.)

CICERO. 8 kamb. mūrinis namas. Apylinkėj 56th ir 22nd St. $20,900. Gera transportacija. SVOBODA, 6013 Cermak Rd. BIshop 2-2162.

REAL ESTATE

Pirkdami sutaupysite ir parduodami uždirbsite per šią įstaigą.

AL. BUDRECKAS
REALTY
4081 Archer Ave. (prie Californijos g-vės)
LAfayette 3-3384

HELP WANTED — VYRAI

MEN

NO EXPERIENCE NECESSARY

Opportunities AS
Adjusters
Bench Hands
Punch Press Opers.
Helpers
Plant Trade Helpers
Inspectors
Machine Operators
Painters
Sorters
Stock Selectors
Cable Formers
Wiremen

ALSO
Experienced
MACHINISTS
TOOLMAKERS
FREIGHT HANDLERS

Good starting rates. Wage progression and merit increases. 10% night bonus.

Exellent pension plan, paid vacation and holidays, and many other benefits at no cost to empoyee.

WESTERN ELECTRIC

APPLY

CICERO-AV. AND 23RD-PLACE

Employment Office Open Monday thru Saturday

REIKALINGAS DARBININKAS—VYRAS

ar moteris dirbti prie baro. Geras atlyginimas, bet turi gerai mokėti anglų kalbą. Nuo 11 val. ryto — 7 val. vak.

ADAM DULSKI
1859 W. Hastings St.
SEeley 3-9110

TOOL (ĮRANKIŲ) MAN
Sheet Metal Shop
Žinantis įrankius.
PASTOVUS DARBAS
FULTON METAL PRODUCTS
4224 So. Lowe Ave.

Remkite dien. Draugą! **Skelbkitės "Drauge"!**

HELP WANTED — MALE

MACHINISTS

To Repair and maintain standard and special machinery.

TOOL MAKERS

To Construct and maintain all types of production punch and dies, molding dies, jigs, fixtures and gages.

We are currently working considerable overtime, with Time and ½ for overtime hours.

EXCELLENT BENEFIT PLANS

WESTERN ELECTRIC

Apply Cicero Avenue & 23rd Place
Employment Office Mon. thru Sat.

MISCELLANEOUS
Įvairūs Dalykai

LIET. APDRAUDŲ AGENTŪRA

Visų rūšių apdraudos. Automobilių finansavimas. Notariatas. Valstybės patvirtintos kainos.

Prieš darydami apdraudas kitur pasiteiraukite pas mus.

JONAS KIRVAITIS,
WAlbrook 5-5671
INTERSTATE INSURANCE AGENCY
6108 S. Ashland Ave., Chicago 36, Ill

J. BREIVE and SON
CONSTRUCTION COMPANY
1442 S. 48th Ct., Cicero 50, Ill.

Statome naujus namus ir garažus. Atliekame visokių trobesių ir patalpų įvairius remonto darbus, skubiai, gerai ir pigiai.

Šaukite DAnube 6-2793 nuo 9 val. ryto iki 7 val. vakaro.
Tel. OLympic 2-5121 nuo 6 val. vakaro iki 11 val. vakaro.

ŠILDYMAS

A. Stančiauskas instoliuoja visų geriausių Amerikos firmų gazu ir alyva kūrenamus pečius (furnaces), visų dydžių oro vėsintuvus (Air conditioners) ir atlieka visus skardos darbus.

1546 S. 49th COURT, CICERO
Tel. OLympic 6-0775 nuo 8 val. ryto iki 5 val. vakaro.
Telefonas nuo 5 val. vakaro: OLympic 2-6752

HELP WANTED — VYRAI

MEDŽIO APDIRBĖJAI
(Wood Workers)
STICKER HANDS & FEEDERS
RĖMŲ ORNAMENTAVIMAS

WILLIAM YUENGER MFG. CO.
5215 So. Keeler Avenue

POLIRUOTOJAI - POLISHERS

Šiek tiek prityrę prie bronzos liejimo. Pastovus darbas. Apmokami šventadieniai. Nemokamas ligoninės planas ir apmokamos atostogos.

PROGRESSIVE BRONZE WORKS, INC.
733 S. Halsted St. — 3rd Floor

VYRAI — patikimi. Sandėliams (stock room). Turi žinoti adresografą. Pastovus darbas — 35 val. į sav. Daug priedų. Loop Office. Geras atlyginimas.

Telef. — Mrs. Wallace
ANdover 3-2577

Reikalingas duonos išvežiuotojas
REAL RYE BREAD BAKERY.
LAfayette 3-6927

HELP WANTED VYRAI

PUNCH PRESS OPERATORS

Pastovus darbas. Geros darbo sąlygos. Apmokamos atostogos. Apmokami šventadieniai ir kiti priedai.

ILLINOIS BENDING & MFG. CO.
1150 West Polk Street

Laboratory Technicians
High School Graduates

High School Chemistry desired, but not necessary. Opportunities to lern and work with young graduate chemists. Periodic advancement. Modern Air-Conditioned Laboratory. Excellent Employee benefits, including: profit sharing & pension plan and company insurance.

Contact **Mr. G. F. Workman**
CENTRAL PAINT RESEARCH LABORATORIES
1350 So. Kostner

WELDER—LITUOTOJAS

Prityręs Arc Welder (lituotojas)
Fewer Boiler'ių taisymai

DRexel 3-6400

4333 So. Cottage Grove

FACTORY HELP

Fabriko Darbininkai

Dienos ir vakaro pamainos

HINDE & DAUCH
3301 W. 47th Place

HELP WANTED — MOTERYS

PERMANENT POSITION
Attention, South Side Resident!
GENERAL OFFICE DETAIL

Position open for girl willing to learn. Knowledge of typing and good at figures helpful. — Good starting salary. — 5 day week.

VI 2-7100 FOR APP'T

MAINTENANCE (Namų priežiūrai) vyras

Prityręs. Mechanikas galintis atlikti įvairius pataisymus kepykloje prie maisto mašinų. Pastovus darbas. Geras atlyginimas. 5 ir 6 dienos. Apmokamos atostogos ir šventadieniai. Kreiptis asmeniškai.

KITCHENS OF SARA LEE
2109 So. Carpenter St.

HELP WANTED — MALE

MACHINISTS
NEEDED IN
SOUTH CALIFORNIA

MARQUARD AIRCRAFT COMPANY

(Only 20 minutes from Hollywood)

OFFERS IMMEDIATE OPPORTUNITIES FOR

MACHINISTS

(MINIMUM 5 YEARS EXPERIENCE MUST MAKE OWN SET-UP)

SHEET METAL MECHANICS

MINIMUM 3 YEARS EXPERIENCE. MUST BE ABLE TO DO LAYOUT AND HAND FORMING IN STAINLESS STEEL.

(PROOF OF U. S. CITIZENSHIP REQUIRED.)

TOP WAGES Plus The Best Employee Benefits

SUCH AS:

Paid Vacations — Paid Sick Leave
Paid Holidays — Employee Credic Union
Free Health And Life Insurance
Retirement Plan — Cafeteria
Education Refund — Ample Parking Facilities

IF YOU CAN QUALIFY AND ARE INTERESTED IN A FUTURE WITH

THE WEST'S LARGEST JET ENGINE RESEARCH and DEVELOPMENT CENTER

APPLY IN PERSON, WRITE OR WIRE RESUME TO: MR. EARL J. HOXWORTH

MARQUARDT AIRCRAFT COMPANY

16555 Saticoy Ave. Van Nuys, California

Omaha, Nebr.

Patarnautojų išvažiavimas ir sportas

Rugsėjo 27 d. šv. mišių patarnautojai, kurie buvo ištikimi savo pareigoms vasaros metu, turėjo metinį išvažiavimą į Elmwood parką. Viena seselė vadovavo vaikams, kelios moterys pagamino valgius, gi kun. J. Jusevičius parūpino visą maistą ir gaivinančius gėrimus.

Vėliau Albertas Šukis atvyko su žaislais ir vaikus mokė žaisti. Albertas Šukis ir salėje moko jaunimą žaidimų. Albertas Šukis puikiai suderina naujai atvykusių ir čia gimusių vaikų veiklą.

Parapijos vakarienė

Lapkričio 4 d. įvyks parapijos vakarienė. Vakarienę pagamins tie parapiečiai, kurių pavardės prasideda raidėmis S, T, U, V. W, Y ir Z. Biletai jau platinami. Julia Swoboda pardavė net 50 biletų per vieną dieną. Vėliau bus pasitarimas su darbininkais dėl pačios vakarienės. Visas gautas pelnas eis mokyklos skolos mokėjimui.

Kalbėjo Stasys Pilka

Rugsėjo 30 d. atsilankė Stasys Pilka ir kalbėjo teatro reikalais. Jis pabrėžė, kad vaidinimai Amerikoje palaiko lietuvių kalbą, duoda progų lietuviams susipažinti, susidraugauti ir palaikyti tampresnius ryšius savo tarpe. Omahos lietuviai yra labai dėkingi akt. Pilkai už atsilankymą ir kalbą.

Taip pat lankėsi kun. Kondratas iš Detroit, Mich. Jis lankė mūsų parapijos mokyklą, tarnavo čia šv. mišimos ir Omahoje turi daug giminių bei pažįstamų.

Mūsų ligoniai

Ona Aukštuolytė po operacijos guli Šv. Juozapo ligoninėje ir sveiksta. Taip pat susirgo Alfa Mikėnas ir guli apskrities ligoninėje. Antanas Dubauskas po sunkios operacijos sveiksta namuose. **Vietinis**

Springfield, Ill.

Bendruomenės susirinkimas

Š. m. spalio 14 d. 3 val. p. p. Springfieldo lietuvių parapijos salėje šaukiamas didelis Springfieldo ir apylinkės lietuvių susirinkimas. Atvyks kalbėtojas iš Chicagos. Kviečiame visus Springfieldo ir apylinkės lietuvius gausiai dalyvauti susirinkime. Ypatingai laukiame lietuvių iš Decatur, Lincoln ir Jacksonwille miestų.

LB Springfieldo Apyl. V-ba

Svečiai iš Chicagos

Springfielde lankėsi LB Chicagos apygardos atstovai dr. J. Bajerčius ir J. Jasaitis. Buvo svarstyti Lietuvių Bendruomenės ir šeštadieninės mokyklos reikalai. Mokytojos M. Užgirienė ir S. Abramikienė sutiko be atlyginimo dirbti šeštadieninėje mokykloje. Springfieldo apylinkės lietuviai labai dėkingi mokytojoms už tokį pasišventimą lietuvybės išlaikymui. Taip pat yra labai dėkingi ateitininkų ratelio globėjai energingai Stasei Šidlauskienei, kuri pritraukė prie ateitininkų ir čia gimusių lietuvių vaikus. **Z. K.**

STATYBAI IR NAMŲ PATAISYMUI PRISTATOM visokių Rūšių MEDŽIAGĄ

CARR MOODY LUMBER CO.
STASYS LITWINAS, Prez.
3039 So. Halsted St.
Tel. VIctory 2-1272
Apkainavimą ir Prekių Pristatymą Teikiame Nemokamai
Raštinė atidara kasdien nuo 8 val. ryto iki 6 val. vakaro ir šeštadieniais iki 8 val. vakaro.

Chicagoje

Pradeda rudens sezoną

Trečiadienį, spalio 10 d. 8:30 val. vakare Dariaus ir Girėno svetainėje įvyksta pirmas rudens sezone Lithuanian Chamber of Commerce of Illinois susirinkimas. Programoje numatyta Mr. Edgerton Hart paskaita apie Illinois valstybės konstitucijos reviziją (Blue Ballot), kuri įgalintų išleisti naujus mokesčių įstatymus. Mr. Hart yra Illinois Manufacturers' Assn. sekretorius ir žada duoti daug įdomių faktų apie siūlomą konstitucijos pakeitimą, dėl kurio balsuotojai turės pasisakyti lap kričio 6 d. rinkimuose.

Visi lietuviai yra kviečiami atsilankyti į šį susirinkimą ir pasiklausyti šio įdomaus kalbėtojo. **A. B.**

Melrose Park, Ill.

Nauja įmonė

Edvardas Lapas ir Jonas Katilius, abu naujakuriai, atidarė televizijos, radijo ir elektros namų apyvokos reikmenų krautuvę Melrose Parke. Kartu atliekamas televizijų ir radijų taisymas, kaip krautuvėje, taip ir vykstama į namus. Krautuvė randasi 114 N. Broadway ir vadinasi "Mel-Park Televizijos Co." Džiugu, kad lietuviai stengiasi įsikabinti į prekybą. Sekmės naujiems biznieriams.

LIETUVOS GENERALINIO KONSULATO NEW YORKE PAJIEŠKOMI ASMENYS:

ALEKSANDRAVIČIUS, Liudvikas ir Stanislovas iš Šaukėnų m., Šiaulių ap.
AMOLĖVIČIUS, Česius.
BLAUZDŽIŪNAS, Kazys, sūnus Jono, iš Pajevonio, Vilkaviškio ap.
BUDREVIČIENĖ, Zosė, duktė Vinco.
BUŠMA, Antanas.
ČERKAUSKAS, Pranas, sūnus Jono, iš Batakių val.
CHOMSKIS, Juozas, sūnus Aleksandro, iš Tytuvėnų.
DANILEVIČIUS, Jonas, žmona Salomėja, ir vaikai Danutė ir Kęstutis.
DERINGAS, Jonas ir Vilius, sūnūs Liudviko.
DARGUŽIS, Algirdas.
DEVENIENĖ - Urbaitytė, iš Raginėnų k., Šeduvos val., ir jos seserys AgotaKrikščiūnienė, Ona Samaškienė, Krivickienė, ir Pransketienė.
DITKUS, Alfonsas.
DITKUS, Juozas ir šeima.
DZIKAS, Albinas, Jurgis ir Viktoras.
ELINSKAS, Rokas, iš Dimšių k., Grūzdžių v., Šiaulių ap.
GRIŠKA, Jurgis.
JANKELIŪNAS, Pijus, iš Korpiejų k., Vilkaviškio ap.
KAPAČINSKAKS, Alfonsas ir Juozas, iš Mažučių.
KEZLAITIS, Vincas, iš Keturvalakių k., Vilkaviškio val.
KLIVECKA, Jonas, sūn. Jono.
KRIKŠČŪNIENĖ - Urbaitytė, Agota, iš Raginėnų k., Šeduvos val., ir jos seserys, Ona Samaškienė, Devenienė, Krivickienė ir Pranskienė.
KRIVICKIENĖ - Urbaitytė, iš Raginėnų k., Šeduvos val., ir jos seserys Agota, Krikščiūnienė, Ona Samašieknė, Devenienė ir Pransketienė.
KRUČAS, Jonas, sūnus Justino, iš Rokiškio apskr.
KUPREVIČIUS, Valerijus, sūnus Vlado.
LENKTYS, Justinas.
LIAUDINSKAITĖ - Lukšienė, Stasė.
LUKOŠEVIČIUS, Antanas ir Feliksas, sūnus Prano ir Kazės.
LUKŠIENĖ - Liaudinskaitė, Stasė.
MARTIŠIUS, Pranas.
MATUKAITENĖ, Zosė.
MATULIS, Jonas (buv. Matulaitis), iš Vilkaviškio ap., išvyko Amerikon iš Anglijos 1917 metais.
MIKALAUSKAS, Simonas, gyvenęs Pittston, Pa., sūnus Laurino.
MULIAUSKAS, Mateušas, ir žmona Liucija, gyvenę New Washingtone (bene Indianoje).
NAIDUŠKEVIČIUS, Pranas, žmona Natalija Pranaitytė, ir sūnus Algirdas.
PALIETIS, Antanas, sūnus Motiejaus.
PALIETIS, Jonas, sūn. Simono, gydytojas.
PRANAITIS, Aleksas.
PRANSKETIENĖ - Urbaitytė, iš Raginėnų k., Šeduvos val. ir jos seserys Agota, Krikščiūnienė, Ona Samaškienė, Krivickienė, ir Devenienė.
PYRAGIUS, Vladas, gyvenęs Šiauliuose.
RADŽIUKYNAS, Jonas ir Juozas.
RAKICKAS, Vincas, iš Jukonių k., Pušaloto par.
RIBIKAUSKAS, Ričardas.
SABUTIENĖ - CHOMSKAITĖ. Ona, d. Aleksandro, iš Tytuvėnų.
SAMUŠKIENĖ - Urbaitytė, Ona, iš Raginėnų k., Šeduvos val., ir jos seserys, Agota Krikščiūnienė, Devenienė, ir Pransketienė.
STANKEVIČIENĖ - Vilčinskaitė, iš Tytuvėnų.
STAPONKUS, Juozas, sūn. Adomo, iš Plungės val.
STAŠYTĖ, Pajauta.
STATKUS, Algirdas ir Jonas, kilę ar gyvenę Panevėžyje.
STEPONAVIČIUS, Petras, sūn. Stanislovo.
TARAILA, Algirdas.
TREČIOKAS, Juozas, sūnus Kazio, gim. 1925 m.
URBAITYTĖ - Krikščiūnienė, Agota, ir jo seserys, Ona Samaškienė, Devenienė, Krivickienė, ir Pranckienė, iš Raginėnų k., Šeduvos val.
VALAITIS, Augustinas ir Justinas.
VAURAS, Konstantinas, iš Narvaišių k., Plungės val., Telšių ap.
VILČINSKAITĖ - Stankevičienė. Morta, iš Tytuvėnų.
VITKUS, Bronius, iš Plungės ir
ŽIUGŽDA, Albinas, sūnus Antano.

Jieškomieji arba apie juos žinantieji maloniai prašomi atsiliepti:

CONSULATE GENERAL OF LITHUANIA
New York 24, N.Y.
41 West 82nd Street

Žodis turi sparnus, tačiau skrenda ne ten, kur mes norime. **Georg Eliot**

Tips on Traffic Safety

By CHARLES F. CARPENTIER
Secretary of State

Now that the children have ended their vacations and returned to their schoolrooms every driver must be on the alert for school crossings.

In the majority of cases, school crossings are plainly marked by signs in the so-called "Caution Series." These are square signs with black lettering on a yellow background announcing "School," "School Cross Walk," or "Caution School Crossing." An alert driver is immediately aware of his responsibility to youngsters when approaching a school where such signs are posted. He should assume that responsibility by reducing his speed and being on the lookout for children.

In addition, some such crossings have traffic signals warning motorists of their approach to a school crossing. These are of the red-flasher type. Drivers of all vehicles must stop before entering a crosswalk or intersection and shall yield the right-of-way to pedestrians before proceeding when they come to a signal of this type. (Section 33, 1, Uniform Act Regulating Traffic.)

When warning signs or warning signals are posted announcing the approach to a school crossing there can be no excuse for a motorist to be in an "accident" involving a child.

A copy of the completely new "Rules of the Road" booklet will be sent to you free upon request. Write to CHARLES F. CARPENTIER, Secretary of State, Springfield, Illinois.

SOPHIE BARCUS RADIO PROGRAMA
Iš WGES stoties — Banga 1390
NUO PIRMAD. IKI PENKTAD.
8:45 iki 9:30 val. ryte
SEŠTAD. 8:30 iki 9:30 ryte
PIRMADIENNIO vak. nuo 7—8 v
SEKAD. 8:30—9:30 v. r. iš stoties WOPA — 1490 kil.
Chicago 29, Ill. HEmlock 4-2413
7159 SO. MAPLEWOOD AVE.

Vytauto Augustino
Lietuvos Vaizdų Albumas
LIETUVA
yra geriausia dovana visokiomis progomis. Albumo vaizdai kalba apie Lietuvą visiems suprantama kalba todėl jis tinka visiems, kas kokia kalba bekalbėtų.
Albumas Lietuva
yra gražiausia dovana
Kiekvienam verta šį gražų leidinį pačiam įsigyti ir kitam dovanoti. Išleido ATEITIS. Jį galima gauti:
Kaina 6 dol.
ATEITIES administracijoj
916 Willoughby Ave.
BROOKLYN 21, N. Y.

Ar jau perskaitei P. Kesiūno romaną
Tarp Žalsvų Palapinių?
Dr. A. Baltinis savo recenzijoje apie šį romaną taip rašo: P. Kesiūno romanas "Tarp žalsvų palapinių" gražiai iškelia tą pasiaukojimo didumą, kurį bevilitiškoje kovoje dėl tautos laisvės parodė Lietuvos partizanas, tą idealizmą, kuriuo degė mūsų jaunimas, liedamas kraują dėl savo žemės, tuos didžiuosius nuostolius, kuriuos mums reikėjo pakelti dviejų okupacijų replėse. Todėl šį romaną skaitome su malonumu ir dideliu susidomėjimu. Ypač romane minimi žygiai žavės jaunimą ir kels jo dvasią. Šis romanas, atskleidžiąs mūsų heroiškai tragiškus epizodus, yra šviesus spindulys tremties idealizmo ugdyme.
296 pusl. Kaina $3.00
Užsakymus kartu su pinigais siųskite:
"DRAUGAS"
2334 So. Oakley Ave.,
Chicago, Illinois

VIENERIŲ METŲ MIRTIES SUKAKTUVĖS

A. A.
EMILIJOS D. GEDRAITIS
Jau sukako vieneri metai, kai negailestinga mirtis atskyrė iš mūsų tarpo mylimą motiną a. a. **Emiliją Gedraitienė.**
Netekome savo mylimos lapkričio 10 d., 1955.
Nors laikas tęesiasi, bet mes jos niekados negalėsime užmiršti. Lai gailestingas Dievas suteikia jai amžiną atilsį.
Nuliūdę: Jos vaikai.

A. A.
BRUNO STAKĖNAS
Gyveno 2332 West 23 Place
Tel. YArds 7-2683
Mirė spalio 8 d., 1956, 1:15 val. ryto, sulaukęs 51 m. amž.
Gimė Chicago, Ill.
Pasiliko dideliame nuliūdime 2 sūnūs: Robert ir Lawrence; sesuo Anna; brolis Stanley ir švogerka Margaret; pusseserės, pusbroliai ir daug kitų giminių, draugų ir pažįstamų.
Priklausė Baltos Žvaigždės klubui.
Kūnas pašarvotas Stepono Lackawicz koplyčioje, 2314 W. 23 plac.
Laidotuvės įvyks ketvirtadienį, spalio 11 d., iš koplyčios 8:30 val. ryto bus atlydėtas į Aušros Vartų parapijos bažnyčią, kurioje įvyks gedulingos pamaldos už velionies sielą. Po pamaldų bus nulydėtas į Šv. Kazimiero kapines.
Nuoširdžiai kviečiame visus: gimines, draugus ir pažįstamus dalyvauti šiose laidotuvėse.
Nuliūdę: Sūnūs, sesuo, broliai, pussesrės, pusbroliai ir kiti giminės.
Laidotuvių direktorius Steponas Lackawicz. Tel. VIrginia 7-6672.

ORIGINALŪS MAURICE MOORE PAMINKLAI nuo 1878 metų

John J. Moore, sav.
Paminklai
Mauzolejai
Akmenys
Markers
Prieš Šv. Supulchre kapines
Ofisas
111 ir Austin Avenue
BEverly 8-6132
Worth, Ill.
Residence Tel. HIlltop 5-6277
Aklųjų akyse atrodė, kad jie mirę, bet jie yra RAMYBĖJE.

GUŽAUSKŲ
BEVERLY HILLS GELINYČIA
Geriausios gėlės dėl vestuvių, banketų, laidotuvių ir kitų papuošimų.
2443 WEST 63RD STREET
Tel. PRospect 8-0833 ir PR 8-0834

TELEVISION SPECIAL!
RCA Victor — 21" Console
$139.95
ROOSEVELT FURNITURE CO.
2310 W. Roosevelt Rd., SE 3-4711

PER PASAULĮ KELIAUJA ŽMOGUS
Bernardo Brazdžionio poezijos rinkinys. Nedidelis skaičius šios knygos gautas šiomis dienomis "Drauge", 2334 So. Oakley Ave., CHICAGO 8, ILL. Knygos kainą kietais viršeliais $2

Naujasis Testamentas - Šventas Raštas
Vertė lietuvių kalbon JUOZAPAS SKVIRECKAS — Kauno Arkivyskupas Metropolitas. IV laida. Išleido "LUX" 1947 m. Stutgarte 620 pusl. Kaina $1.50. Gaunama
"DRAUGE"
2334 So. Oakley Ave.
Chicago 8, Illinois

PIRKITE DABAR TIESIOG NUO MR. NELSON,
SAVININKO
SAINT CASIMIR MONUMENT CO.
3914 West 111th Street
Vienas blokas nuo kapinių.
Didžiausias Paminklams Planų Pasirinkimas mieste!
Telef. — CEdarcrest 3-6335

LIŪDĖSIO VALANDOJ
Šaukite
MAŽEIKA & EVANS
LAIDOTUVIŲ DIREKTORIAI
6845 So. Western Ave. Air Conditioned koplyčia
REpublic 7-8600 — 7-8601 Automobiliams vietos
Tiems, kurie gyvena kitose mieste dalyse: gausimos koplyčią arčiau jūsų namų.

ANTHONY B. PETKUS
LAIDOTUVIŲ DIREKTORIUS
6812 SO. WESTERN AVE. CHICAGO, ILL.
1410 SO. 50th AVE. CICERO, ILL.
Telefonai — GRovehill 6-2345 arba TOwnhall 3-2109

JOHN F. EUDEIKIS
LAIDOTUVIŲ DIREKTORIUS
TRYS MODERNIOS KOPLYČIOS
4605-07 South Hermitage Avenue
Tel. YA 7-1741-2 ir LA 3-9851
4330-34 South California Avenue
Telefonas LA 3-0440 ir LA 3-9852
AMBULANCE DIENĄ IR NAKTĮ

ŠEKANTIEJI YRA NARIAI CHICAGOS LIETUVIŲ LAIDOTUVIŲ DIREKTORIŲ ASOCIACIJOS
Ambulansų patarnavimas dieną ir naktį. Reikale šaukite mus.
Mes turime koplyčias visose Chicagos ir Roselando dalyse ir nuojau patarnaujame.
PETRAS BIELIŪNAS
4348 S. CALIFORNIA AVE. Tel. LAfayette 3-3572
ANTANAS M. PHILLIPS
3307 S. LITUANICA AVE. Tel. YArds 7-3401
PETRAS P. GURSKIS
659 West 18th STREET Tel. SEeley 3-5711
ALFREDAS VANCE
177 WOODSIDE Rd., Riverside, Ill. Tel. OLympic 2-5245
POVILAS J. RIDIKAS
3354 S. HALSTED STREET Tel. YArds 7-1911
LEONARDAS F. RUKAUSKAS
10821 S. MICHIGAN AVE. Tel. COmmodore 4-2228
JURGIS F. RUDMIN
3319 S. LITUANICA AVE. Tel. YArds 7-1138-1139
VASAITIS — BUTKUS
1446 S. 50th AVE., CICERO, Ill. Tel. OLympic 2-1003
ZIGMUND (ZUDYK) ZUDYCKI
1646 W. 46th STREET YArds 7-0781
STEPONAS G. LACKAWICZ
2424 W. 69th STREET REpublic 7-1213
2314 W. 23rd PLACE Virginia 7-6672

PADĖKA

A. † A.

ELVIRA VAIČIŪNAS

Mūsų mylima žmona, motina, duktė ir sesuo mirė 1956 m. rugsėjo mėn. 25 dieną, palaidota rugsėjo 29 dieną Šv. Kazimiero kapinėse.

Mes širdingai dėkojame visiems, kurie suteikė jai paskutinį patarnavimą ir palydėjo į amžino poilsio vietą. Nuoširdžiai dėkojame didžiai gerbiamam kunigui Anatoliui Stanevičiui už atlaikymą gedulingų pamaldų už Elviros sielą, bei, jautrų, širdžiai pritaikintą, pamokslą ir palydėjimą velionės į kapines. Dėkingi esame kunigui B. Sugintui ir kitiems dvasiškiams, kartu ir vargonininkui Saboniui. Nuoširdus dėkui visiems, kurie užprašė šv. Mišias už velionies sielą.

Dėkojame grabnešiams ir visiems, kurie pareiškė mums liūdesio valandoje užuojautą.

Dėkojame grabnešiams ir visiems, kurie pareiškė mums liūkui, kuris maloniu patarnavimu nuėmė nuo mūsų rūpesčius tose liūdesio ir skausmo valandose. Dėkojame visiems laidotuvėse dalyvavusiems, kuriems atskirai neturime galimybės padėkoti. Visiems, visiems nuoširdus ačiū!!

Mes pasilieką liūdėti: **Vyras, sūnūs, tėvai ir broliai.**

MIRUS MYLIMAI SENELEI

A. † A.

KUNDROTAVIČIENEI,

mielai choristei JŪRATEI ŠALTENYTEI nuoširdžią užuojautą reiškia

Los Angeles Šv. Kazimiero Parapijos Choras

Liūdesio valandoje, miruš brangiam tėveliui, Gerb. Poniai JUZEI DAUŽVARDIENEI reiškiame giliausią užuojautą ir kartu liūdime.

Vyr. Giedrininkės

ALGIRDAS LANDSBERGIS
KELIONĖ
V. Adamkevičiaus aplanka
Užsakymus su pinigais siųskite:
259 psl., kaina $2.50
DRAUGAS, 2334 S. Oakley Ave., Chicago 8, Ill.

Šios nuostabios ir nepaprastos knygos personažus šitaip įvertina rašytojas Gliauda: "...Weisas — paniekintas niekintojas, bet turįs savyje Fra Angelico angelų varsų gamą, Tatjana—nesuprantanti sielos sąvokos, bet mylinti skaisčia meile. Pagaliau Julius... pasiligęs skaistumo ir nesuvokiąs jo esmės, drąsus be drąsos, nesuprantąs pavojaus beprotėjimo procese".

Skaitykite ir platinkite dienraštį "Draugą".

× **Cicero Augštesnioji** Lituanistinė mokykla pradeda darbą spalio mėn. 13 d. Mokslo metai bus pradėti 8:30 v. rytą pamaldomis Šv. Antano bažnyčioje. 9 v. rytą bus trumputis mokyklos atidarymo aktas parapijos salėje, o po to — atskirose klasėse pamokos. Šiais mokslo metais veiks keturios klasės: ketvirta, penkta, šešta ir septinta. Mokyklai vadovauja patyręs pedagogas kun. prof. Pijus Dambrauskas.

ALB Centro apylinkės valdyba maloniai kviečia mokinius, tėvus, jaunimo organizacijas ir plačiąją visuomenę kuo skaitlingiausiai dalyvauti šio reikšmingo kultūros žinio atidaryme.

Kas norėtų, dar galima šion mokyklon užsiregistruoti, paskambinant valdybai telefonais OLympic 2-0231 arba TOwnhall 3-6005, o šeštadieniais galima užsiregistruoti atvykus mokyklon jos darbo metu.

× **J. Janušausko ir J. Švelnytės** sutuoktuvės įvyko Šv. Kryžiaus bažnyčioje rugsėjo 29 d. Iškilmingas mišias atnašavo ir šliubą davė kun. Stašys. Vestuvių puota įvyko Lietuvių auditorijoj. Svečių tarpe matėsi kun. Stašys, kun. Šantaras, kun. Sugintas, p. Kalvaičiai ir daug pažįstamų ir giminių. Gražų linkėjimo žodį jauniesiems tarė kun. Stašys ir p. Kalvaitis. Gauta daug sveikinimų iš visų kraštų, o vienas brangiausių gautas telegrafu iš mūsų sostinės Vilniaus. Puotoje dalyvavo 150 asmenų.

× **Chicagos Lietuvių Fronto Bičiulių** ruošiamas iškilmingas 1941 m. sukilimo 15 metų sukakties minėjimas įvyksta 1956 m. gruodžio 9 d. Minėjimui ruošti sudarytos įvairios komisijos. Iškilmingame minėjime matysime geriausias teatro, dainos ir poezijos pajėgas. Minėjimas ruošiamas 1941 m. sukilimo kritusiems dalyviams prisiminti ir pagerbti. Bus pagerbti ir visi žuvę rezistencijos kovotojai, pradedant Rainių miškelio kankiniais, kur 1941 m. žiauriausiomis priemonėmis buvo nukankinti Telšių gimnazistai ir kiti laisvės kovotojai.

× **Kvietimas Bridgeportiečiams.** Šį sekmadienį, spalio 14 d., Šv. Jurgio parapijos salėje įvyksta gražus "bingo" žaidimas. Nors žaidimą rengia Tėvų Marijonų Bendradarbių 10 skyrius, bet pusė pelno skiriama parapijai. Bus gražių dovanų, lietuviškų užkandžių, kugelio, namie keptų pyragų ir t. t. Tad visi yra kviečiami atsilankyti ir paremti savo parapiją. Pradžia 3:30 val. po pietų.

× **Balfo centre** per rugsėjo mėn. gauta 2.236.50 dol. Daugiausia suaukojo Illinois valstybės lietuviai, 765 dol. Vasario 16 d. gimnazijai suaukota 504 dol. Daugiausia aukų sudėjo taip pat Illinois valstybės lietuviai, 197 dol Drabužių gauta 1,738 svarai. Daugiausia suaukojo Clevelando Balfo skyrius, 1,270 dol.

× **Verdi operos** ištrauka "La Forza del Destino" (Likimo galia) — duetas tarp vienuolio ir Leonoros — bus atlikta per Pr. Bičkienės ir Stasio Citvaro koncertą š. m. spalio m. 13 d. Marijos Augštesnės mokyklos salėje.

× **Tėvų Saleziečių** išvažiavimas į Cedar Lake, Indiana, įvyks spalio 14 d.

TĖVYNĖS LIETUVOS GARBEI

Pasikalbėjimas su nauju lietuvių dainin. Stasiu Citvaru

A. GINTNERIS, Chicago, Ill.

Sutikau jį Bridgeporte prekybininko J. Karvelio krautuvėje. Tenai jisai užsidirba sau ir šeimai kasdieninę duoną, kaip prityręs laikrodžių specialistas.

— Kada atvažiavote į JAV ir kokiu būdu? — paklausiau.

— Aš su žmona ir dukterimi atvažiavau į Ameriką tiktai prieš devynis mėnesius, — sako dain. St. Citvaras. — Atvažiavome kviečiami savo pažįstamų. Kad mes laimingai pasiekėme šitą kraštą, turime būti dėkingi kun. Z. Ignatavičiui, kuris daug prisidėjo prie mūsų kelionės. Laikinai palikome sūnų Brazilijoje, kuris dabar tarnauja kariuomenėje. Jau per Kalėdas švęsime metines nuo mūsų gyvenimo JAV. Pirmą kartą atvykus į Ameriką reikėjo nustebti jos pažanga ir darbininko geru būviu. Man tuojau pavyko gauti darbas pas prekyb. J. Karvelį ir už tai jam esu dėkingas. Antruoju geradariu matau prof. Vl. Jakubėną, kuris mane pažino, kaip dainininką ir sudarė visas sąlygas, kad galėčiau toje srityje dirbti.

— Ar jau dainavote Amerikoje ir kur?

— Firmieji šių metų mėnesiai buvo paskirti įsikūrimui ir pragyvenimo užtikrinimui, — sako St. Citvaras. — Naujame krašte reikalinga susipažinti su žmonėmis ir vietos sąlygomis, kad būtų galima pradėti dainuoti. Man labai malonu, kad lietuvių visuomenė Chicagoje labai domisi lietuviška daina ir gausiai lankosi į koncertus. Aš Chicagoje lietuviškai publikai dar esu nežinomas žmogus, nes viešai niekur neteko pasirodyti. Tačiau Clevelande gegužės mėn. 26 d. jau turėjau koncertą su sol. A. Stempužiene, kuriame padainavau apie dešimt įvairių dalykėlių, kaip Verdi, Mozarto, Nicolai, Schuberto, Šimkaus ir kitų autorių.

— Kada žadate pasirodyti Chicagos lietuviams?

— Atrodo, kad pasimatysime spalio mėn. 13 d. Marijos Augštesnėje Mokyklos salėje, — sako St. Citvaras. — Tą dieną aš su sol. Prud. Bičkiene turėsiu koncertą, kuriam pasižadėjo akompanuoti prof. Vl. Jakubėnas. Programoje numatyta išpildyti K. V. Banaičio komp. dainos, operų ištraukos ir duetai. Plačiau skaitykite spaudoje atskirai. Aš pats esu bosas ir tokiu balsu dainuoju, bet Vyrų Choro rengiamoje Verdi "Rigoletto" rolėje kaip dvarininkas Monterone, dainuosiu, kaip baritonas.

Stasys Citvaras

— Kuriam tikslui rengiate minėtąjį koncertą?

— Manau, kad jums aiškinti nereikalinga, — sako St. Citvaras. — Juk patys priklausote komitetui, bet visuomenei galiu pasakyti, kad tai daroma meno dainos reikalams. Trūksta lėšų lietuviškų gaidų išleidimui! Reikalingi pinigai tam tikslui. Tuo rūpinasi sudarytas komitetas, kurio priekyje matome inž. A. Rudį, J. Karvelį, prof. Vl. Jakubėną, kun. Dr. J. Prunskį, Norą Gugienę, A. Stephens, St. Semėnienę, A. Gintnerį, J. Kudirką ir J. Kreivėną.

— Girdėjau, kad neseniai laimėjote Tribune konteste aukso medalį, ar tai tiesa? — paklausiau Stasį Citvarą?

— Tiesa — sako St. Citvaras. — Štai tas minėtas aukso medalis, kurį gavau Tribune laikraščio konteste rugpjūčio mėn. 7 d. Chicagoje. Apžiūrėkite jį arčiau ir paskaitykite įrašus, kad jį gavau už pirmąją vietą konteste. Tai buvo Chicagos dainininkų kontestas. Vėliau teko dalyvauti ir visos Amerikos dainininkų konteste, kuris buvo rugpjūčio mėn. 18 d. Chicagoje, Palmer Hotel patalpose. Ir šiame konkurse teko laimėti ketvirtąją vietą. Po kontesto turėjau progos padainuoti Rotary klubo nariams ir svečiams.

— Kaip seniai dainuojate operose ir tam panašiai?

— Ištisą dešimt metų turėjau mokytis dainuoti, kad galėčiau patekti į Brazilijos operos dainininkus, — sako St. Citvaras. — Tai buvo prieš trejus metus Rio de Janeiro mieste, Brazilijos sostinėje .Buvau priimtas į internacionalinę operą. Turėjau geras darbo ir atlyginimo sąlygas. Dainavau daugelyje operų, kurias atlikau naturalinėje kalboje, kaip ji autoriaus buvo parašyta, nes brazilų kalboje operos vaidinamos tik nacionalinėje operoje. Būčiau tenai pasilikęs ir toliau, bet tėvynės pasiilgimo jausmas viliojo gyvent bent JAV, kur yra tiek daug tautiečių ir turi geresnes pragyvenimo sąlygas.

— Ar dainavote ir kituose miestuose?

— Taip. Dainavau S. Paulo ir Belo Horizonto miestuose, — sako St. Citvaras. — Vietos spauda apie tai rašė. Turėjau koncertų radijo stotyse ir televizijoje. Dainavau ir Šv. Genovaitės parapijos naudai rengiamajame koncerte, kurios parapiją tvarkė kun. Z. Ignatavičius. Jo pastangomis ir rūpesčiu buvo įvestas lietuviškos muzikos pusvalandis Kultūros Ministerijos radiofone, vadinamame: "Aplink pasaulį", nes tuo laiku būdavo supažindinama su pasaulio tautų muzika. Mano atsisveikinimo koncertas įvyko Petrooly-Santa Sicilija teatre ir per radijo stotis, nes visiems buvo pranešta, kad išvažiuoju į JAV.

— Kas tamstą paskatino dirbti dainos srityje?

— Aš save atradau netikėtai, — sako dain. St. Citvaras. — Gabumo toje srityje turėjau, bet nežinojau, kaip save surasti. Apsigyvenęs Porto Alegri mieste, netoli Argentinos sienos, pradėjau mokytis griežti smuiku. Dirbau penkerius metus. Vėliau pradėjau dainuoti: iš pradžios lengvas daineles, pritariant mandolinai ir gitarai, kurios Brazilijoje labai madoje. Įstojau į chorą ir pradėjau mokytis dainuoti pas vietos mokytojus .Truko ilgesnis laiko tarpas, kol galėjau viešai pasirodyti publikai. Pirmieji mano pasisekimai buvo dainavimas per radijo, kurį tvarkė Kultūros Ministerija. Vėliau pasidariau nuo latiniu dainininku.

— Kodėl apleidote Lietuvą prieš 30 metų?

Tai buvo 1927 m., — sako St. Citvaras. — Sutarėva su broliu Viktoru išvažiuoti laimės ieškoti į Braziliją ,nes tuo laiku buvo lengviausios išvažiavimui sąlygos. Buvau mokęsis Radviliškio gimnazijoje ir turėjau įsigijęs laikrodininko amatą. Tuo amatu užsidirbau duoną Brazilijoje ir, dabar čia — Amerikoje.

Daina išlaikė lietuviškumą ir skambėjo tėvynės Lietuvos garbei.

× **Vytauto Valiuko** režisuojamiems "Kanarėlės" vaidinimams, kurie įvyks š. m. sausio mėn. 20 ir 21 dd. Eleventh Street Theatre (72 E. 11th st.), biletus galima gauti pas J. Karvelį, 3322 S. Halsted str., Marginiuose, 2511 W. 69th str., ir Cicero Ant. Vasiliausko krautuvėje, 1343 S. 49th st.

× **Mėnesiniame Don Varnas** posto veteranų susirinkime pereitą penktadienį buv. aviacijos kapelionas kun. A. Švedas, MIC, rodė spalvotus paveikslus iš Aliaskos, kurioje jam ilgesnį laiką yra tekę praleisti.

× **Chicagos kelios** moterys lietuvės kun. J. Kydikui, SJ, organizuojant, suaukojo sumą pinigų ir nupirko du uždangalus Žemaičių Kalvarijos Marijos stebuklingam paveikslui. Vietos klebonas aukojusiems labai dėkoja ir šv. mišių metu juos atsimena.

× **"Ateities" šokėjai** savo repeticijas perkėlė iš L. Žiūraičio patalpų Marquette Parke į Vyčių salę, kuri yra Brighton Parko apylinkėje. Kiek anksčiau ir Vyrų choras perkėlė savo repeticijas iš tos pačios vietos į Don Varno patalpas.

× **Sofija Barcus,** kuri nėra nė iš vienos organizacijos bei draugijos paėmusi atlyginimo už skelbiamus jų pranešimus per jos vedamą radijo valandą, yra paskyrusi buvusiai Dainų šventei 50 dol.

× **Raimundas Mieželis** studentų Santaros metiniame suvažiavime išrinktas Lietuvių Studentų Santaros c. v. pirmininku.

× **Dr. Mykolas Morkūnas** savo Bridgeporte buvusią spaustuvę perkėlė į naujas patalpas — 6049-51 So. Ashland Ave.

× **Dr. J. Bajerčius,** Chicagos Lietuvių Bendruomenės pirmininkas, ir jos ižd. J. Jasaitis lankėsi Racine ir Kenosha (Wis.) L. Bendruomenės organizavimo reikalais.

× **Chicagos Lietuvių Bendruomenės** apygarda kviečia suvažiavimą, gruodžio 16 d. Lietuvių auditorijoj.

Juozui Lukoševičiui, 7052 S. Maplewood, už 3 mėnesius praleistus namuose dėl ligos, Leonardas Jankauskas įteikė $300 čekį.

AŠTUONI UŽMUŠTI

Iš vienos šeimos net aštuoni asmenys buvo užmušti automobilio katastrofoj Muncie mieste, Ind. Žuvo 4 vaikai, tėvai, tėvo motina ir sesuo. (INS)

CHICAGOS ŽINIOS

Pakeitimai išmokėjime

Chicagos miesto algų išmokėjimo procedūroje įvesti pakeitimai. Dabar vykstančiame tyrinėjime sužinota, kad čekių plokštelė, kuria automatiškai parašoma ant čekio mero ir miesto kontrolerio vardai, kartais guli nesaugoma ir lengvai prieinama neturintiems autoriteto jos panaudoti. Ateityje bus saugojama seife, kur galės tą plokštelę paimti tik atsakingi pareigūnai. Antras pakeitimas tai mažiau $500 vertės miesto bonų kuponų išmokėjimai pinigais. Dabar tokie išmokėjimai pavesti miesto iždininko, Morris B. Sachs priežiūrai, kuris išmokės reikalingas sumas čekiais.

Vienas iš 1,000 serga džiova

Vienas iš tūkstančio Chicagos pramonės darbininkų serga džiova. Taip pranešė Chicagos Tuberkulozės instituto prezidentas, dr. Warren H. Furey, kurio pranešimas pagrįstas kas kasmet daromais rentgeno peršvietimais. Pereitais metais susekta 5,454 naujų džiovininkų. Iš šių 70 nuošimčių ir pramonės darbininkai, kurie gali kitus užkrėsti tuberkuloze.

Sumažėjo lėktuvų trafikas

Abiejuose Chicagos aerodromuose rugsėjo mėnesį sumažėjo lėktuvų nusileidimai ir pakilimai. Midway aerodrome, kuris yra pats didžiausias pasaulyje, rugsėjo mėnesį nusileido 25,641 komercinių lėktuvų su 807,474 keleiviais. Rugpjūčio mėnesį buvo 27,071 lėktuvų su 820,911 keleiviais. O'Hare aerodrome nusileido ar iškilo 3,133 lėktuvai su 77,115 keleivių. Rugpjūčio mėnesį buta 3,177 lėktuvų su 76,669 keleiviais.

Asmeniškos pajamos padidėjo

JAV Prekybos departamentas pranešė, kad rugpjūčio mėnesį daugiau pinigų skambėjo amerikiečių kišenėse, negu kada nors istorijoje. Rugpjūčio mėnesį asmeniškos pajamos buvo uždirbtos tokios, kad visos šalies pajamos tokiu mastu skaičiuojant visiems metams siektų virš 328 bilionų dolerių.

Sagų paroda

Jei norite matyti visokiausių sagų, tai apiankykite Hamilton viešbutį nuo ketvirtadienio iki sekmadienio vykstančią tų dalykėlių parodą. Jų yra religinių, istorinių ir prezidentinių kampanijų šūkiams vartojamų.

Illinois valstybei grąžinti pinigai

Federalinė valdžia Illinois valstybei sugrąžino daugiau kaip 2 milijonus dolerių nedarbo pajamų mokesčių. Šie pinigai pagal naują federalinį įstatymą gali būti naudojami nedarbo programos administracinėms išlaidoms padengti. Tačiau, Illinois gubernatorius pranešė, kad administravimo išlaidoms padengti šie pinigai nereikalingi ir vieton to bus sumažinami nedarbo mokesčiai.

IŠ ARTI IR TOLI

J. A. VALSTYBĖSE

— **Kun. J. Petrėnas** išleido spausdintą gražų laišką apie rinkimą medžiagos vyskupo K. Paltaroko biografijai. Laiškas siuntinėjamas visiems, kurie galėtų patiekti atsiminimų apie vysk. Paltaroką.

— **New Yorko Amerikos Lietuvių Taryba** kviečia visų New Yorke esančių lietuvių organizacijų visuotinį metinį susirinkimą (konferenciją) 1956 m. lapkričio mėn. 10 d. 6 val vak. Lietuvių Piliečių klube (virš. salėj), 280 Union Ave., Brooklyn, N. Y.

Į susirinkimą kiekviena organizacija siunčia bent po 2 atstovus. Visoms toms organizacijoms, kurių adresus Taryba turi, bus pasiųsti atskiri pakvietimai. Visas kitas lietuvių lojalias organizacijas (klubus, draugijas, kuopas, sambūrius, laikraščius, chorus ir kitais pavadinimais esančius junginius), kurios iki šiol tokiuose susirinkimuose nedalyvavo ir nėra nurodžiusios savo adresų, Taryba prašo prisiųsti savo atstovus.

Susirinkime be New Yorko Amerikos Lietuvių Tarybos metinio pranešimo apie veiklą ir naujos Tarybos valdybos rinkimus, Lietuvos Laisvės Komiteto pirmininkas V. Sidzikauskas padarys pranešimą pasaulinės politikos ir Lietuvos laisvinimo klausimais.

— **Andrius Aukštuolis,** geležinkelietis, nuo 1905 m. tarnavęs Vilniaus stotyje, dabar gyvena Omahoje, Nebr.; nuolat skaito Draugą ir mums rašo, kad juo labai džiaugiasi. Augštuolio vaikaitis Adomas Mickevičius Chicagoje studijuoja inžineriją, o kitas — baigs inžineriją apie Naujus Metus. Trečias vaikaitis tarnauja amerikiečių kariuomenėje Berlyne. Aukštuolis yra kilęs iš tos pačios apylinkės Vilniaus krašte, kaip misionierius kun. Jonas Svirnelis ir jį gerai pažįsta.

— **Liucija ir Povilas Babickai,** Worcester, Mass., džiaugiasi sulaukę pirmgimės dukrelės Zito-Audrės. Seneliai Savickai džiaugiasi šešta anūke.

MAŽASIS TOBULYBĖS KELIAS

Parašė: B. P. MARTIN

Šis kelias, kuris neabejotinai užtikrina visiems pasiekti tas aukštybes, į kurias Dievas vedė Šv. Teresėlę, yra ne tik galimas, bet ir visiems prieinamas. Visas pasauli, kaip pastebi Šv. Augistinas, „negali padaryti ką nors didelio". Tačiau kas negali melstis, nusižeminti ir mylėti?

P. P. Pius XI

Šiame amžiuje Šv. Teresėlės Mažasis Kelias yra geriausias. Tikrumoje tėra vienintelis kelias, vedąs į amžinąją laimę. Juk Kristus pats yra pasakęs: „Iš tikrųjų sakau jums, jei neatsiversite ir nepasidarysite kaip kūdykiai nejeisite į dangaus karalystę". Dangus ir žemė praeis, bet mano žodžiai nepraeis...

Knygutė turi 150 puslapių ir kainuoja tik $1.00 Su kietais viršeliais $1.50.

KAIP IŠVENGTI SKAISTYKLOS

Naujai išleista veikalelis kuris duos naudingų patarimų mums patiems ir kitiems. Skaitykite ir kitiems platinkite šį veikalelį, nes kiekvienas krikščionis turėtų perskaityti.

Kaina 40 centų

Užsakymus su pinigais siuskite

DRAUGAS

2334 So. Oakley Ave.

Chicago 8, Ill.

KAS KĄ IR KUR

— **Panevėžiečių sueiga** įvyks spalio mėn. 14 d. 3 val. popiet Hollywood salėje, 2410 W. 43 str. Dr. K. Šruoga skaitys paskaitą: Panevėžio įgaliojimai. Po paskaitos bus apsvarstytas panevėžiečių indėlis į lietuvių kultūros lobyną ir atitinkamo straipsnio į Lietuvių enciklopediją paruošimo reikalas. Po diskusijų pašnekėsiai prie kavutės. Visi panevėžiečiai su pažįstamais kviečiami atsilankyti.

— **Studentų žiniai.** Š. m. spalio mėn. 12 d., penktadienį, 7 val. vak. Vyčių salėje, 2453 W. 47 St., įvyks visuotinis ČLSS susirinkimas. Dienotvarkėje valdybos rinkimai. Visi nariai prašomi dalyvauti.

Valdyba

Ar Marija apsireiškė Lietuvoje. Atsakymą rasite J. Budzeikos knygutėje

MARIJOS APSIREIŠKIMAI ŠILUVOJE

Kaina 40 centų

Ją galite gauti

"DRAUGE"

2334 So. Oakley Ave.

CHICAGO 8, ILL.

Lietuvių tautos tauriausios asmenybės Arkivysk. Jurgio Matulaičio-Matulevičiaus

Trijose dalyse:

UŽRAŠAI

—o—

I. Užrašai: Mintys, pastabos, pasiryžimai. Čia kaip tik atsiskleidžia Arkivyskupo Jurgio gilus tiesos įžvelgimas bei visiškas pasiaukojimas tarnauti Dievui, Bažnyčiai ir sielų išganymui.

II. Laiškai. Tai įvairiems asmenims rašytų laiškų ištraukos, gyvenimiškos išminties perlai, išreikšti patarimų, paraginimų ir paaiškinimų formoje.

III. Vilniuje. Žvilgsnis į Arkivyskupo kančias perneštas senoje Lietuvos sostinėje, kur Jis stengdamasis būti visiems visakuo, kad visus laimėtų Kristui, daugiausia yra nukentėjęs.

Knyga turi 220 psl., paveiksluota ir įrišta į kietus viršelius. Kaina $2.50.

Užsakymus su pinigais siuskite:

"DRAUGAS"

2334 So. Oakley Ave.,

CHICAGO 8, ILL.

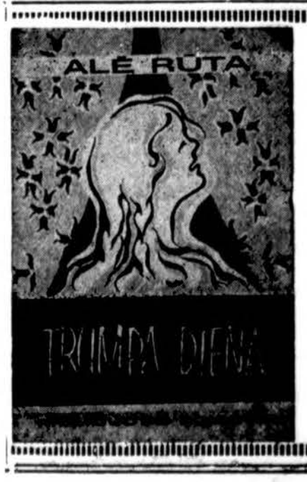

KNYGA,

Kokios pasirodo tik retais laikotarpiais.

.. PREMIJUOTASIS DRAUGO .. ROMANAS

Didelė Lietuviškos buities knyga, išrinkta iš daugelio kūrinių Jury Komisijos ir nepaprastai palankiai sutikta skaitančios visuomenės.

Aplankas dail. J. Paukštienės, Lietuviškos Knygos Klubo leidinys, 434 psl. Kaina $4.00.

Užsakymus ir pinigus siuskite

DRAUGAS

2334 So. Oakley Ave.,

Chicago 8, Ill.