MIDWEST INTER-LIBRARY CENTER
5721 COTTAGE GROVE AVE.
CHICAGO 37, ILL.

GRATIS

MIDWEST
INTER-LIBRARY
CENTER
CHICAGO

DRAUGAS
Leidžia Lietuvių Katalikų Spaudos Draugija
2334 So. Oakley Ave., Chicago 8, Illinois
Telephone — Virginia 7-6640-41
Vienintėlis tautinės ir tikybinės minties lietuvių dienraštis pasaulyje

# DRAUGAS

LITHUANIAN DAILY FRIEND

DRAUGAS
The Lithuanian Daily Friend
Published by the Lithuanian Catholic Press Society
2334 So. Oakley Ave., Chicago 8, Illinois
Telephone — Virginia 7-6640-41
The most influential Lithuanian Daily in America

Nr. 244 | Price 5 cents | TREČIADIENIS, SPALIO (OCTOBER) 17, 1956 | Kaina 5 centai | Vol. XI

# LIETUVAITĖ PASPRUKO IŠ SOVIETINIO LAIVO

## Prez. Eisenhoweris sutiko duoti ekonominę pagalbą Jugoslavijai

WASHINGTONAS, spalio 16. — JAV kongresas prieš keletą mėnesių svarstė galimybes nutraukti Jugoslavijai pašalpą, nes ji perdaug bičiuliaujasi su Rusija. Tačiau kongresas nusileido administracijos spaudimui ir klausimą spręsti paliko prezidentui, atkreipdamas dėmesį į kaikuriuos dalykus.

Prezidentas Eisenhoweris manė šį klausimą atidėti po rinkimų, tačiau prasidėjus intymiems pasikalbėjimams tarp Maskvos ir Belgrado, prezidentas Eisenhoweris vakar padarė sprendimą ir apie tai laišku pranešė kongreso pirmininkui ir viceprezidentui. Prezidentas nutarė, kad pašalpa Jugoslavijai bus tęsiama, bet militarinė parama laikinai apribojama.

*Trys priežastys*

Prezidentas savo laiške pasiaiškina, kodėl jis šį nutarimą yra padaręs. Jis yra apsisprendęs taip atkreipdamas dėmesį į tris kongreso padarytus perspėjimus:

1. Jugoslavijos politika paskutinių pasikalbėjimų nėra pakeista ir ji tebėra nepriklausoma nuo Rusijos kontrolės.
2. Jugoslavija nedalyvauja komunistų pastangose užkariauti pasaulį ir
3. Jugoslavija pasitarnaus JAV saugumui.

Šių motyvų vedinas prezidentas nutarė remti Jugoslaviją, nors laikinai sulaikyta lėktuvų ir kitų sunkiųjų ginklavimosi priemonių siuntimas. Į šį nutarimą žiūrima kaip į pagrindą tolimesnėms deryboms su Jugoslavija, kuri prašo iš JAV 90 milionų dolerių paramos.

*Jugoslavijos nepriklausomybės gynimas*

Savo laiške prezidentas Eisenhoweris nurodo ir intymesnes priežastis, kurios palenkė jį šitaip apsispręsti. Šios paramos tikslas yra pagelbėti Jugoslavijai atsispirti prieš padidintas Sovietų pastangas užvaldyti šį kraštą. Ir prezidentas žino, kad tos pastangos dar nėra pasiliovusios ir kad Jugoslavija, palikta pati viena, gali šioms pastangoms neatsispirti. Nutraukimas šiuo momentu pašalpos Jugoslavijai tik padidintų pavojų Jugoslavijai patekti Sovietų Sąjungos kontrolėn.

*Paramos dydis*

Praėjusiais metais Jugoslavija gavo 100 milionų dolerių paramos. Dėl tos pat sumos sekantiems metams dar bus tariamasi. Jugoslavija nori: 925,000 tonų kviečių, 85,000 rietinių medvilnės, 32,000 tonų taukų ir kt. produktų, viso 90 milionų dolerių sumai.

Nuo 1948 m. JAV pasiuntė tam tikrą skaičių (skaičius neskelbiamas) sprausminių lėktuvų į Jugoslaviją. Apie 200 tokių pat lėktuvų ir kitų ginklų siuntimą į Jugoslaviją Amerika sulaikė pagal šiandieninį įsakymą.

**Kalendorius**

Spalio 17 d.: šv. Margarita Alacoque; lietuviški: Saigūnas ir Gytė.

Saulė teka 7:04, leidžiasi 6:08.

**Oras Chicagoje**

Oro biuras praneša: Chicagoje ir jos apylinkėje rytoj — giedra ir švelni oro temperatūra.

● *Jungtinės Amerikos Valstybės ir Pilipinai* pradėjo derybas ryšiumi su JAV oro bazėmis Pilipinų salose.

## Sirijos ginklai jau plaukia į Jordaną

AMMAN, Sirija, spalio 16. — Sirijos ambasadorius Jordanui šiandien pranešė, kad „Sirijos ginklai jau plaukia į Jordaną".

Ambasadorius Fouad Kadamani pasakė, kad Sirijos ginklų jau atgabenta į Jordaną rytuose nuo Izraelio. Laukiama daugiau.

Kadamani sako, jog ginklai yra Sirijos žmonių dovana, kad pagelbėtų Jordanui apginti savo pasienius.

## Paryžiaus nuotaikos ryšiumi su Suezo kanalo krize

PARYŽIUS, spalio 16. — Paryžiuje vyrauja nuotaika, kad Vakarai Suezo ginče labiau paisė Egipto, negu Egiptas Vakarų valstybių. Noroms nenoroms čia prieinama nuomonės, kad nepasiseks sudaryti Suezo kanalui tarptautinę administraciją.

Vienintelis laimėjimas, kurį Vakarai laimėjo iš Egipto yra garantavimas Suezo kanalo laisvės, nepaisant politinių interesų.

Buvę kanalo savininkai darmano padaryti tris ėjimus. Pirma, sušaukti Suezo kanalo naudotojų konferenciją aptarti tolimesnėms deryboms su Egiptu. Antra, pasiųsti per kanalą Izraelio laivą ir žiūrėti ar Nasseris jį praleis. Ir trečia, pradėti naujus pasitarimus su Egiptu Genevoje, praėjus Amerikoje rinkimams.

## Teismas paskirtas

NEW YORKAS, spalio 16. — John (Johnny Dio) Dioguardia ir kiti septyni vyrai kaltinami, kad jie išdegino rūgštimi laikraštininko Victor Riesel akis. Jiems teismas paskirtas lapkričio 9 d. Apakintas Victor Riesel kovojo ir tebekovoja prieš darbo raketerius.

## Sučiupo jūroje

SEOUL, Korėja, spalio 16. — Pietų Korėjos pakrančių sargybiniai sučiupo devynis komunistinės Kinijos žvejus jūros kovoje.

**Japonijos premjeras Ichiro Hatoyama** ir Sovietų Sąjungos premjeras Nikolai Bulganin sėdi prie konferencijos stalo Maskvoje, kur prasidėjo taikos derybos tarp Japonijos ir Sovietų Sąjungos. Kairėje sėdi: Bulganin, Sovietų užsienio reikalų ministerio pagelbininkas Fedorenko, Sovietų Tolimųjų Rytų viršininkas Kurykov. Dešinėje sėdi: Hatoyama, Japonijos žemės ūkio ministeris Kono, specialus pasiuntinys Takijo Matsumoto. Japonija reikalauja grąžinti dvi strategines Kurilų salas, kurias Sovietų Sąjunga užėmė II Pasaul. karo metu. (INS)

## Jungt. Tautų gen. sekretorius Egipto prašo Suezo plano

JUNGTINĖS TAUTOS, N. Y., spalio 16. — Jungtinių Tautų generalinis sekretorius Dag Hammarskjold šiandien paspaudė Egiptą, kad jis patiektų savo pasiūlymus Suezo kanalo reikalu.

Jungtinių Tautų generalinis sekretorius Dag Hammarskjold pasišaukė Egipto užsienio reikalų ministerį ir paprašė patiesti planus, kuriais remiantis galima būtų pradėti derybas Suezo kanalo klausimu.

Fawzi pasakė, kad dar neturįs programos deryboms.

Britų užsienių reikalų ministeris Lloyd, vakar išvykdamas į Londoną, išreiškė viltį, kad Egiptas turėtų patiekti savo pasiūlymus Suezo klausimu. Britanijos ir Prancūzijos pasiūlymas tuo klausimu yra žinomas.

Hammarskjold tuo pačiu metu planuoja, kaip išspręsti Palestinos nesantaiką.

JT vadas tarėsi su Jordano ambasadoriumi Abdul Monem Rifai, kuris reikalavo sušaukti JT Saugumo tarybos posėdį ryšiumi su Izraelio kariuomenės įsiveržimu spalio 11 d. į Jordano teritoriją. Tą dieną 66 jordaniečiai žuvo.

● *Klaipėdos krašte* siuntinėliai per Vokiečių Raud. Kryžių gaunami be didesnių sunkumų. Taip pat gaunama siuntinėlių iš Vokietijos Rytinės zonos ir net iš Amerikos. Tik nusiskundžiama sunkia padėtimi. Derlius Klaipėdos krašte šiemet nesąs toks blogas.

## Izraelis vėl reikalauja ginklų iš Jungt. Amerikos Valstybių

JERUZALĖ, spalio 16. — Izraelio premjeras David Ben-Gurion vakar parlamente pareiškė, kad Izraelis nėra palinkęs kovoti su arabais, bet „jei arabai mus puls, mes turėsime išeiti į kovą su visa jėga ir kovosime iki pergalės".

Izraelio premjeras Ben-Gurion pareikalavo ginklų iš Jungtinių Amerikos Valstybių.

Ben-Gurion prabilo, kai Irakas panoro pasiųsti 3,000 savo karių į Jordaną, kur šį sekmadienį bus rinkimai.

Ben-Gurion politinėje kalboje, pasakytoje Izraelio parlamente, pabrėžė, kad save ginti yra natūrali teisė „ir galbūt yra daugiau negu teisė, tai yra valstybinė pareiga". Kaikurie Jungtinių Tautų atstovai, Ben-Gurion pasakė, „paneigia Izraeliui šią savęs apsigynimo teisę."

Apžvelgdamas Arabų — Izraelio susikirtimus palei pasienį, Ben-Gurion daugiausia apkaltino Egiptą ir Jordaną, du Izraelio priešus Palestinos kare, kuris įvyko 1948 m. Irako kareiviai puolė Izraelį iš Jordano žemės 1948 metų kare.

Ben-Gurion pareiškė: „Mes reikalaujame ginklų — pirmiausia iš Jungtinių Amerikos Valstybių, kurios nenori karo Vidurio Rytuose ir linki gerovės Arabų ir Izraelio žmonėms. Kai priešas žinos, kad mes esame gerai ginkluoti, tai jis nebandys mūsų pulti, ir taika bus įgyvendinta šioje apylinkėje".

## Remia Eisenhowerį

NEW YORKAS, spalio 16. — „The New York Times" dienraštis vakar pranešė, kad jis remia prezidento Eisenhowerio kandidatūrą perrinkimui į prezidento postą.

## Sovietai nenori grąžinti japonams Kurilų salas

MASKVA, spalio 16. — Augšti Sovietų Sąjungos ir Japonijos pareigūnai vėl pradėjo taikos derybas, kad baigtų karo stovį tarp abiejų kraštų.

Japonijos premjeras Ichiro Hatoyama susitiko su Sovietų Sąjungos komunistų partijos bosu Nikita Chruščev ir premjeru Nikolai Bulganin.

Sovietų Sąjunga nepasirašė 1951 m. San Francisco sutarties, kuria buvo baigtas karo stovis tarp Japonijos ir beveik visų II Pasaul. karo sąjungininkų.

Japonijos vyriausybė jau beveik 16 mėnesių veda derybas su Sovietų Sąjunga, kad būtų sudaryta atskira taikos sutartis, bet Sovietų Sąjunga atsisako grąžinti Japonijai pietines Kurilų salas, kurias sovietų kariai okupavo II Pasaul. karo metu.

## Keturi susižeidė

RABAT, Marokas, spalio 16. — Keturi Maroko vyriausybės ministeriai vakar susižeidė, kai jų automobilis paslydo ir apsivertė prie Meknes. Finansų, darbo, jaunimo ir sporto ir valstybės ministeriai nukentėjo automobilio nelaimėje.

## Europos reikalams

WASHINGTONAS, spalio 16. — Prezidentas Eisenhoweris vakar paskyrė James W. Riddleberger valstybės sekretoriaus pagelbininku Europos reikalams. James Riddleberger dabar yra JAV ambasadorius Jugoslavijoje.

## Kaikurie Klaipėdiečiai grįžta iš Sibiro

OKUP. LIETUVA. — Gautosiomis iš Klaipėdos krašto žiniomis, Klaipėdos krašto gyventojai, kurie turi sovietinius Lietuvos pasus, vienas kitas jau paleidžiami iš Sibiro grįžti atgal į savo gimtąsias vietoves. Tėviškėje vis tiek yra geriau nei Sibire. Jei kas šiandien leistų Klaipėdos krašto net ir vokiškai kalbantiems gyventojams vykti į Vak. Vokietiją, tai, nurodoma, vyktų visdėlto ne visi. Išsiųstų į Sibirą Klaipėdos krašto gyventojų viltys mažėja, kad jie gautų vokiečių pasus ir galėtų išvykti į Vokietiją. (E.)

## Pabėgusi Vilniaus inst. docentė dabar gyvena Stockholme

STOCKHOLMAS, Švedija. — Buvome trumpai pranešę apie Stockholme iš sovietinių turistų grupės nubyrėjusią lietuvę. Dabar apie ją gauta daugiau žinių.

Pasirodo, tai esama vieno Vilniaus instituto politinės ekonomijos ir geografijos dėstytojos, kuri, pasinaudodama proga, atitolo nuo Sovietų turistų ir švedų įstaigas pasiprašė politinės globos (azylio).

Netenka abejoti, jog toji globa jai bus suteikta. Kol kas ji apsigyveno viename pensione. Pabėgėlė yra karšta patriotė. Gerai žino padėtį taip pat visoje Sov. Sąjungoje. Apie jos pabėgimą pranešė ne tik skandinavų, bet taip pat amerikiečių, vokiečių, britų, šveicarų ir kita spauda. Laikraščiai rašo, kad pabėgimas iš „Pobiedos" š. m. rugsėjo 28 d. buvo labai dramatiškas. 35 metų bėglė yra labai daug išgyvenusi, o dabar po tų visų išgyvenimų nori pasilsėti. Švedų policija ją tardė 4 dienas. Šiuo metu yra, mūsų žiniomis, jau suėjusi su vietos lietuviais į sąlytį. Manoma, kad ji Švedijoje vargu pasiliks, bet išvyks toliau į laisvę.

Tuo pačiu laivu keliavo dar 16 lietuvių, 15 latvių, 8 estai ir daug rusų. Saugumo sumetimais kol kas pavardė neskelbiama. Bet tikimasi, kad netrukus bus galima paskelbti viešai daugiau duomenų. Užsienio spaudos nurodoma, kad tai yra pirmas iš Lietuvos pabėgimas į Švediją po 1951 m.

Į Vakarus kitais keliais yra atbėgusių ir daugiau mūsų tautiečių. Šis dramatiškas „nubyrėjimas" iš sovietinių turistų ekskursijos yra sukėlęs gyvą susidomėjimą ne tik tarp Švedijos lietuvių, bet ir visur kitur tarp mūsų tautiečių.

## Vieną kitą išleidžia iš okup. Lietuvos

OKUP. LIETUVA. — Neseniai iš Kauno į Vak. Vokietiją buvo išleista pas gimines Valdukaičių šeima — vyras ir žmona. Gyveno Duonelaičio g-vėje Nr. 22.

G. Mandel, vienas iš turtingiausių žmonių Rodezijoje, prieš 18 metų išvykęs iš Lietuvos, joje paliko savo žmoną. Britų spauda rašo, kad po 18 metų laukimo dabar žmona gavo leidimą išvykti pas savo vyrą.

Vienas lietuvis pas savo šeimą išleistas iš Lietuvos į Australiją, o kitas — pas tėvus į Ameriką. Iš Igarkos esančios išleidžiamos dvi lietuvių šeimos į Kanadą. (E.)

## PAVERGTOJE LIETUVOJE

● **Nepriklausomos Lietuvos pasididžiavimas.** Dar nepriklausomybės metais Kaune pastatytosios universitetų klinikos yra tikras pasididžiavimas Pabaltijy. Visoje Sovietų Sąjungoje nėra tokių puikių klinikų. Jomis bolševikai nepaprastai didžiuojasi, nors tai ne jų nuopelnas. Dabar jose yra "respublikinė Kauno klinikos ligoninė". Klinikų direktorius yra vyr. gyd. P. Jašinskas, vyr. gyd. prof. P. Mažylis. Klinikų kolektyve dirba apie pusantro tūkstančio žmonių, tarp jų yra 200 gydytojų ir apie 600 medicinos seserų, akušerių, vidurinio medicinos personalo.

● **Lietuvos ligoninėse trūksta pačių būtiniausių reikmių.** Visi bolševikų pasigyrimai apie puikiausias medicinos sąlygas Lietuvoje daugiau yra pasigyrimas negu tikrovė. Juk reikia ką nors daryti — ir paskum garsintis, pūsti. Tuo tarpu ligoninėse ne kartą trūksta pačių būtiniausių reikmenų. O ypač kostinga — tai vaistų, ypač retesniųjų, ampulėmis. Todėl taip jų ir prašoma iš užsienyje gyvenančių lietuvių — tiek saviesiems į okup. Lietuvą, tiek artimiesiems ypač į Sibirą, kur gydytojų (iš pačių tremtinių tarpo) dar būtų, bet reikalingų vaistų — nors užsimušk, negausi. Nebent juodoje biržoje — ir tai už pasakišką kainą.

## VĖLIAUSIŲ ŽINIŲ SANTRAUKA

*— Pan American linijos keleivinis lėktuvas vakar nukrito į Pacifiką ir perskilo į dvi dalis. Pakrančių sargybiniai tuojau išgelbėjo 32 asmenis (visus), kurie skrido lėktuvu, iš jūros. Nelaimė įvyko, kai sugedo du motorai. Lėktuvas paskendo 21 minutės laikotarpyje. Keleivinis lėktuvas skrido iš Tokio, Japonijos, į San Francisco, į JAV. Lėktuvas nukrito į Pacifiką pusiaukelyje tarp Honolulu ir San Francisco.*

*— 47 japonai, kurie 11 metų praleido Sibiro kalėjimuose kaip Sovietų Sąjungos belaisviai, grįžo namo.*

*— Keturi Vengrijos vyrai bandė padangėse nuginkluoti komunistinės Vengrijos lėktuvo įgulą ir pabėgti į Vakarų Vokietiją, bet nepasisekė. Vengrijos slaptos policijos du vyrai vieną sukilėlį nušovė, o kitą sužeidė. Du kiti pasidavė.*

*— Valstybės sekretorius Dulles vakar pareiškė, kad Jungtinės Amerikos Valstybės konstitucinėse ribose suteiks pagalbą betkuriai agresijos aukai Vidurio Rytuose.*

*— Jugoslavija nuo 1948 m. gavo daugiau kaip vieną bilioną dolerių vertės pagalbos iš Jungtinių Amerikos Valstybių.*

*— Prezidentas Eisenhoweris paragino Jungtines Amerikos Valstybes pastatyti prekinį laivą, varomą atomine energija.*

## TRUMPAI IŠ VISUR

● *Lenkijos laikraštis,* gautas vienoje, Austrijoje, rašo, kad neseniai buv. Vokietijos provincijose Lenkijoje kilo riaušės prieš žydus.

● *Keturi ispanai žuvo užvakar,* kai jų automobilis susidūrė su amerikiečių automobiliu penkios mylios šiaurėje nuo Bailen, Ispanijoje. Trys amerikiečiai buvo sužeisti.

● *Indijoje anglies* kasyklose užgriuvo 17 darbininkų. Vienuolika darbininkų buvo išgelbėta pirmadienį. Vakar kiti anglies kasėjai buvo jieškomi.

● *Ispanija nuleido į jūrą* Cabo San Vicente laivą, 17 tūkst. tonų, kainavusį 7½ miliono dolerių. Laivas plaukios tarp Ispanijos ir Lotynų Amerikos.

● *Lenkijoje* viename kaime prie Krokuvos moterys atsisakė leisti vaikus į mokyklą, nes joje nemokoma tikybos. Iš 119 vaikų telanko tik 3.

● *Vak. Vokietijos parlamentas* paskyrė vyriausybei per bilioną dol. ginklams Jungtinėse Amerikos Valstybėse pirkti. Tarp kitų ginklų bus pirkta 2,000 tankų.

● *Yra aukso, bet trūksta duonos.* Grįžę į Vakarus vokiečiai pasakoja Sibire sutikę Stasį Ivanauską, B. Brazdžionio mokinį, panevėžietį. Jis dirbo už Baikalo, Taišeto srity, buhalteriu. Grįžusieji iš „aukso sričių" pasakoja, kad ten kaikurie turi aukso susidėję net po kelis kg. Už 1 gramą aukso mokama po 25 rublius, bet ten labai maža duonos.

● *Anglijos vienas* laikraštininkas iškėlė mintį, kad Izraelis būtų priimtas į Anglijos Commonwealthą (bendruomenę).

● *Vak. Vokietijos parlamentas* patvirtino Jugoslavijai 300 mil. markių paskolos. Už tai tikisi, kad Tito nepripažins komunistinės Vokietijos.

# SĄSKAITŲ RŪŠYS TAUPYMO BENDROVĖSE

Taupymo ir skolinimo bendrovės siekia patenkinti įvairių kategorijų taupytojus ir investorius: tuos, kurie sistemingai taupo kokiam nors tolimesniam tikslui, kaip pragyvenimui senatvėje, vaikų mokslinimui ar nuosavybės įsigijimui; tuos, kurie suinteresuoti patogiu pinigų investavimu; ir tuos, kurie taupo daugiau atsitiktinai ir naudoja savo santaupas įvairiems einamiesiems reikalams. Bendrovės yra taip pat gera vieta laikyti viešųjų įstaigų, draudimo bendrovių, privačių korporacijų, organizacijų, administratorių ir globėjų fondams bei lėšoms. Žinoma, įstatymai neleidžia bendrovėms turėti čekių sąskaitas, kurios priklauso grynai prie bankinių operacijų.

### Taupomosios sąskaitos

Skirtingiems taupytojų interesams yra ir skirtingos taupomosios sąskaitos. Plačiausiai vartojamos yra vad. "optional" ir "investment" sąskaitos, kurias rasime beveik kiekvienoje bendrovėje.

**"Optional" s-ta** yra pati patogiausia ir lankščiausia sąskaitos rūšis. Jos savininkas nėra suvaržytas jokiais reikalavimais nei įnašų dydžio, nei jų regularumo, nei išėmimų iš sąskaitos atžvilgiais. Dividendai periodiškai pridedami prie balanso, ir savininkas gali juos palikti sąskaitoje arba išimti. Tokia sąskaita atitinka daugumos žmonių taupymo įpročius — taupyti be varžomo regularumo ir naudoti santaupas pagal reikalą.

Į **"investment"** tipo s-tą, kitaip dar vadinamą "pilnai sumokėtų įnašų" sąskaita, pinigai padedami apvaliomis sumomis (po 100, 200, 1,000 ir t.t. dol.). Dividendai yra išmokami čekiais taip, kad balansas sąskaitoje pasilieka tas pats. Ši sąskaita pritaikyta tiems, kurie suinteresuoti savo pinigų investavimu.

Kaikurios bendrovės turi vad. **"prepaid" ir "installment"** sąskaitas. "Prepaid" s-tos savininkas palieka bendrovėje tam tikro dydžio pradinį įnašą, prie kurio periodiškai prirašomi dividendai tol, kol balansas pasiekia sutartą sumą, paprastai išreikštą lygiais šimtais (100, 200 dolerių). Tada santaupos gali būti išimtos arba perkeltos į "investment" sąskaitą. Svarbiausias "installment s-tos bruožas yra tas, kad taupytojas regulariai, kas mėnesį ar savaitę moka į ją nustatytą įnašą, iki tam tikra, su bendrove sutarta, suma pasiekiama. Dažnai už šios rūšies sąskaitas yra mokamas augštesnis dividendas Kaikuriose bendrovėse dar rasime vad. **"bonus" s-tą**, už kurią be regularaus dividendo dar mokamas specialus dividendas tiems, kurie taupo nustatytą sumą regulariai kiekvieną mėnesį.

Paskutiniu laiku vis daugiau popularumo įgyja laikinio pobūdžio **sąskaitos specifiniam tikslui**, kaip Kalėdų pirkiniams (Christmas Club s-ta), atostogų išlaidoms (Vacation Club s-ta) ir kt. Bizniškai šitokios sąskaitos bendrovėms neapsimoka, nes jos negali šitaip surinktų lėšų pelningai investuoti. Bet bendrovės jas mielai siūlo, siekdamos patarnauti žmonėms ir skatinti juose taupymo idėją.

### Sąskaitų nuosavybės formos

Pagal tai, kas turi teisę į santaupas, naujasis Illinois taupymo ir skolinimo bendrovių aktas numato 5 pagrindines sąskaitų formas.

**Individualinė sąskaita** — asmuo atidaro sąskaitą savo paties vardu ir tik jis vienas turi teisę į savo santaupas. Jam mirus, tokios santaupos pereina jo įpėdiniams, kaip ir kitoks jo paliktas turtas.

**"Tenancy in common" s-ta** — kai du ar keli asmenys atidaro bendrą sąskaitą susitarę, kad, vienam jų mirus, jo dalis atiteks jo įpėdiniams. Pinigai išimami tik pagal visų parašus, o vieno kurio mirties atveju pinigų išėmimas sustabdomas, iki mirusiojo turtui tvarkyti bus paskirtas administratorius ar egzekutorius.

**"Joint tenancy" s-ta** — du ar daugiau asmenų susitaria, kad po vieno jų mirties jo dalis pereis kitiems gyviesiems savininkams, ir mirusiojo įpėdiniai neturės jokios teisės į jo santaupas. Iš šitokios sąskaitos pinigus gali išimti paprastai kiekvienas, kurio vardas ir parašas yra ant parašų kortelės.

Ši sąskaitos nuosavybės forma yra plačiausiai naudojama, nes ji tinka kiekvienai stiuacijai, kai yra pakankamai pasitikėjimo tarp sąskaitą atidarančiųjų. Bet Illinois įstatymas ateina į pagalbą ir atvejais, kai tokio pasitikėjimo stinga: galima susitarti, kad tik vienas kuris asmuo, daugiausia pinigų deponuojąs, turės teisę, kol jis gyvas, pinigus išimti; arba susitarti, kad visų "joint" s-tos savininkų parašų ant kiekiveno išėmimo lapelio būtų reikalaujama.

T. Rypkevičius

**"Trust" s-ta** — kuri atidaroma globėjo vardu, bet kito asmens, dažnai mažamečių vaikų ar globotinių, naudai. Kiekvienas asmuo ir be teismo procedūros gali sukurti teisišką "trust", pasirašydamas vad. "declaration of trust", kuris yra prijungtas prie parašų kortelės. Globėjas turi teisę laisvai disponuoti sąskaitoje esančiais pinigais; jis gali sąskaitą uždaryti; jis taip pat gali pakeisti globotinį (beneficiary), kurio naudai sąskaita laikoma, bet jis negali šitokio pakeitimo daryti testamento keliu.

**"Payable on Death" s-ta** — kai asmuo užrašo teisę į santaupas po savo mirties kitam asmeniui ar keliems asmenims. Pagal naująjį Illinois įstatymą šie pastarieji perima santaupas automatiškai be teisminės (Probate Court) procedūros. Testamentas ir šiuo atveju negali sugriauti šitaip sukurto nuosavybės santykio.

T. Rypkevicz,
Manager Universal Savings and Loan Assn.

## Tarptautinis muzikos kongresas

Austrijoje šią vasarą įvyko Tarptautinis Muzikos kongresas. Jame programinę kalbą pasakė prof. dr. Erich Schenke. Iš viso kongrese buvo skaityta daugiau kaip 140 referatų; referentai buvo iš 25 tautų. Posėdžiai vyko pasiskirsčius į 24 sekcijas, kurių net šešiose buvo daugiau referatų apie Mozartą, nuo kurio gimimo šiemet švenčiama 200 metų.


Išrinkite RICHARD STENGEL
U. S. Senatorium!
Jisai yra už jus!
(Sk.)

# Parduodama

PUIKI TIKRŲ VILNŲ
IMPORTUOTA ANGLIŠKA IR VIETINĖ MEDŽIAGA
VYRŲ IR MOTERŲ EILUTĖMS IR PALTAMS

Reguliari $7.50 vertė vilnonė eilutėms medžiaga tik
$3.95 už jardą

PUIKI RINKKINĖ IMPORTUOTA VILNONĖ MEDŽIAGA EILUTĖMS
$4.95 jardas

VILNONĖ PALTAMS MEDŽIAGA vertės nuo $7.95 iki $9.50, dabar
$4.95 už jardą

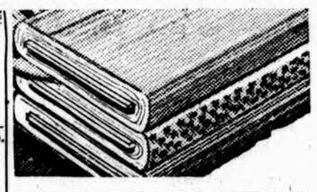

SUTAUPYSITE IKI 50% pirkdami medžiagas užuolaidoms ir baldų apdengimui.

VERTINGOS NEMOKAMOS DOVANOS UŽ KIEKVIENĄ PIRKINĮ.

MŪSŲ KLIENTAMS NEMOKAMAI AIKŠTELĖS AUTOMOBILIAMS PASTATYTI. KRAUTUVĖ PATOGI - Vėdinama ir erdvi

HELFAND'S TEXTILE FABRICS
1210 So. Union Ave. Telefonai: MOnroe 6-1210
SEeley 3-8806

Krautuvė yra atidaryta kasdien, įskaitant ir sekmadienius, nuo 9:30 ryto iki 5 val. vakaro. Šeštadieniais uždaryta

Chicago Savings and Loan Association naujai statomas namas, kuris bus baigtas šių metų gale.

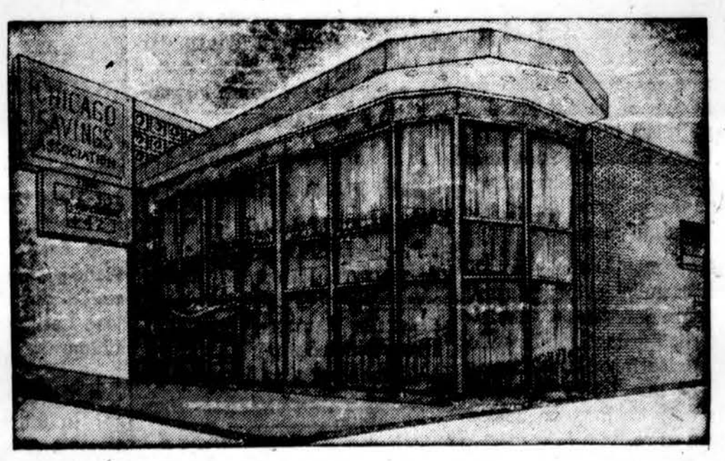


Mes iš anksto kviečiame visus atsilankyti į mūsų naujojo namo šaunų atidarymą (Grand Opening, įvykstantį 1957 m. sausio mėnesį.

Saugiausia ir pelningiausia vieta taupomiems pinigams laikyti yra apdraustose taupymo bendrovėse, kuriose kiekvieno taupytojo indėliai yra pilnai apdrausti iki $10,000 Jungtinių Valstybių valdžios. Visos bendrovės, turinčios šitokius apdraudimus yra vienodai saugios. Visos stropiai valdžios įstaigų prižiūrimos ir visos turi atidėti vienodai reikalaujamų sumų atsargas, bet daugumas atideda daugiau, negu reikalaujama. Skirtumas yra tik toks: kai kurios bendrovės yra patogesnės taupytojui, visada išmokėjo ir išmoka aukštesnius dividendus ir teikia pelningesnius ir naudingesnius patarimus.

Chicago Savings nuo pat savo įsikūrimo 1924 m. per daugiau, negu 32 metus, visada išmokėdavo taupytojams visas taupymui įdėtas sumas su aukštais dividendais. Kas liečia pelningus patarnavimus — tai Chicago Savings yra viena iš nedidelio skaičiaus tų bendrovių, kurios nemokamai teikia patarnavimus, iškeičiant čekius, apmokant šeimų sąskaitas ir atliekant kitokias piniginės operacijas.

Chicago Savings b-vė, sąžiningai ir ekonomiškai prityrusių liet. tvarkoma, padidino savo turtą daugiau negu iki $18,000,000. Kviečiame visus pas mus į mūsų pažangią, tvirtą finansinę įstaigą. Gyvenantieji toliau gali taupyti laiškais — atsiklauskite.

CHICAGO SAVINGS & LOAN ASSOCIATION
6234 South Western Avenue Tel. GRovehill 6-7575 Chicago, Illinois
CURRENTLY — AUKŠČIAUSIAS DIVIDENDAS IŠMOKAMAS ANT PAID UP INVESTMENTŲ SKYRIAUS.

Tel. ofiso HE 4-6699, rez. PR 6-7333
DR. ANTANAS ALEKNA
GYDYTOJAS IR CHIRURGAS
1957 W. Garfield Blvd.
VAL: 1—4 ir 6—9
Šeštadieniais nuo 1 iki 4 val. p. p. išskyrus ketvirtad. ir sekmad.

DR. ANNA BALIUNAS
AKIŲ, AUSŲ, NOSIES IR GERKLĖS LIGOS
— Pritaiko akinius —
6322 So. Western Avenue
Val.: kasdien 10-12 val. ir 7-9 val. vak. Šeštadieniais 10-1 val. Trečiadieniais uždaryta. Kitu laiku susitarus
Ofiso telefonas: PR 8-3229
Res telef. WAlbrook 5-5076

DR. J. ir K. AGLINSKAI
GYDYTOJAI IR CHIRURGAI
2300 West 51st Str.
Priima ligonis pagal susitarimą. Dėl valandos skambinti telefonu Prospect 6-1795 nuo 2 iki 9 val. p. p. kasdien išskyrus trečiad. ir šeštad.
Res. tel. GRovehill 6-5603

DR. VL. BLAŽYS
PLAUČIŲ IR VIDAUS LIGOS
4701 South Damen Avenue
(Kampas 47-tos ir Damen Ave.)
Val. kasdien nuo 6—8 val. vak.
Šeštad. 2—4 val. vak.
Trečiad. ir kitu laiku pagal sutartį
Telef. ofiso LAfayette 3-6048
Rez.: WAlbrook 5-3048

Tel. ofiso HE. 4-5849, rez. HE. 4-2324
DR. PETER T. BRAZIS
GYDYTOJAS IR CHIRURGAS
2434 West 71st Street
Val. Pirm., ketvir., penkt. 1-4 ir 7-9
Antr. 1-5, treč. ir šešt. pagal sutartis

DR. Z. DANILEVIČIUS
GYDYTOJAS IR CHIRURGAS
6317 South Western Avenue
Chicago 29, Ill.
Pasimatymai pagal sutartis
Telefonas REpublic 7-4900
Rezidencija: GRovehill 6-8161

DR. T. DUNDULIS
GYDYTOJAS IR CHIRURGAS
4157 Archer Avenue
Ofiso val.: nuo 2-4 ir nuo 6-8:30 v. vak. Šeštadieniais nuo 2 iki 4 popiet
Trečiadieniais pagal sutartį
Ofiso tel. Virginia 7-0036
Rezidencijos tel. BEverly 8-8244

Tel. ofiso VI 7-0600, rez. RE 7-6867
DR. BR. GAIŽIUNAS
GYDYTOJAS IR CHIRURGAS
(Spec. moterų ligos ir akušerija)
4055 Archer Ave.
Kampas Archer ir California Ave.
VAL.: 2—4 ir 6—8 v. p. p.
Šešt. 2—7 val. p. p., išskyrus sekmadienius.

Ofiso telef. YArds 7-1166
Rezidencijos — STewart 3-4521
DR. J. GUDAUSKAS
GYDYTOJAS IR CHIRURGAS
756 West 35th Street
(kampas Halsted ir 35-ta gatvės)
VAL. 1—4 ir 6:30—8:30 p. p. kasdien išskyrus trečiadienius. Atidara šeštadieniais 1—4 val.

Tel. WAlbrook 5-2670
Res. HIlltop 5-1560
Dr. Alexander J. Javois
(JOVAIŠAS)
GYDYTOJAS IR CHIRURGAS
Marquette Medical Center
6132 So. Kedzie Avenue
VAL. 2—4 p. p. ir nuo 7—9 v. vak.
Trečiad. ir šeštad. pagal sutartį

Tel. ofiso PR. 6-3838, rez. RE. 7-9199
DR. A. JENKINS
GYDYTOJAS IR CHIRURGAS
(LIETUVIS GYDYTOJAS)
2500 West 63rd Street
VAL. kasdien nuo 2—4 p. p. ir 7:30 iki 9 val. Trečiad. ir šešt. uždaryta

Telefonas GRovehill 6-1595
DR. ALDONA A. JUŠKA
AKIŲ LIGŲ SPECIALISTĖ
PRITAIKO AKINIUS
Valandos: 9—12 ir 7—9 v. v. pagal susitarimą išskyrus trečiadienius
2422 West Marquette Rd.

Telefonas REliance 5-1811
DR. WALTER J. KIRSTUK
GYDYTOJAS IR CHIRURGAS
(LIETUVIS GYDYTOJAS)
3925 West 59th Street
VAL. 1—4 popiet, 6:30—8:30 vak.
Trečiad. pagal sutartį

Tel. ofiso ir buto OLympic 2-4159
DR. P. KISIELIUS
GYDYTOJAS IR CHIRURGAS
4938 W. 15th St., Cicero
Kasdien 1—3 v. ir 6—8 v. vakare.
Išskyrus trečiadienius
Butas 1526 So. 49th Ave.
Šeštadieniais 12 iki 4 popiet

Ofiso telef. LAfayette 3-3210, jei neatsiliepia, šaukite KEdzie 3-2868
DR. EMILY V. KRUKAS
GYDYTOJA IR CHIRURGĖ
4146 S. Archer Ave.
VAL. Kasdien popiet nuo 12-2:30 v. Vak. pirm., antr., ketvirt. 6-8:30 v. Trečiadieniais tik susitarus

Remkite dien. Draugą!

DR. IRENA KURAS
(Gydytoja ir Chirurgė)
KŪDIKIŲ IR VAIKŲ LIGŲ SPECIALISTĖ
7156 South Western Avenue
(MEDICAL BUILDING)
Pirmad., antrad., ketv. ir penktad. nuo 11 val. ryto — 1 v. p. p. ir nuo 6 v. — 8 val. vakare. Trečiad. nuo 11 val. ryto — 1 v. p. p. Šeštad. 11 val. ryto iki 3 val. popiet.
Office tel. RE. 7-1168
Res. tel. WAlbrook 5-3765

Tel. ofiso YA. 7-5557, rez. RE. 7-4966
DR. FRANK C. KWINN
(KVIEČINSKAS)
GYDYTOJAS IR CHIRURGAS
1651 West 47th Street
LIGONIUS PRIIMA: Kasdien nuo 2 val. iki 4 v. popiet. Nuo 7 v. iki 8:30
Uždara treč. visą dieną ir šeštad. vak.

Tel. ofiso PRospect 6-2240
PRospect 6-4732
DR. A. MACIUNAS
GYDYTOJAS IR CHIRURGAS
SPEC. CHIRURGIJOS LIGOS
5700 S. Wood Street
Priėmimo val. nuo 2—4 val. kasdien ir nuo 6 iki 8 val. pirmad. ir penkt. Trečiad. ir sek. uždaryta.

DR. JULIJA MONSTAVIČIUS
GYDYTOJA IR CHIRURGĖ
Office: 10748 South Michigan Ave.
Buto: 1653 W. 103 St., Beverly Hills
Val.: kasdien nuo 6 v. v. iki 9 v. v., išskirus trečiad. Šeštadieniais nuo 1 iki 4 val. popiet.
Tel.: Ofiso — PUllman 5-6766
Buto — BEverly 8-3946

Ofiso HEmlock 4-5815
Rez. HEml. 4-3751
DR. A. NARBUTAS
PLAUČIŲ IR VIDAUS LIGOS
2745 W. 69 St.
(priešais Šv. Kryžiaus ligoninę)
Priima pagal susitarimą

DANTISTAS
DR. J. A. PAUKŠTYS
4253 S. Wilipple Street
(Arti Archer Ave.)
Valandos: nuo 10 iki 12; 2—6; 7—9. Šeštad. 10—12. Trečiad. uždaryta.
LAfayette 3-4949
Namų — CEdarcrest 3-7786

DR. ALBINA PRUNSKIS
DR. VLADAS PRUNSKIS
GYDYTOJAI IR CHIRURGAI
3259 South Halsted St.
Kasdien 3—7 val. vak. Šeštad. nuo 1—5 val. vak.
Trečiad. ir kitu laiku pagal sutarimą
Ofiso tel. VIctory 2-1484. Resid. 2437 W. 62nd St., tel. Republic 7-8818.

Ofiso telefonas — BIshop 7-2525
DR. AL. RAČKUS
GYDYTOJAS IR CHIRURGAS
4342 Archer Avenue
(Kampas Kedzie ir Archer).
Val. kasdien nuo 2 iki 9 val.
Trečiad. ir sekmad. tik susitarus

DR. ZIGMAS RUDAITIS
GYDYTOJAS IR CHIRURGAS
Telef. REpublic 7-2290
SPECI. CHIRURGINĖS IR ORTOPEDINĖS LIGOS
2745 West 69th Street
VAL.: Pirm., antr., Ketv., penkt nuo 9 iki 11 ryte ir nuo 6:00—8:00. Šešt. nuo 2:00 — 4:00. Trečiad. ir kitu laiku susitarus telefonu.

Dr. Antanas Rudokas, O. D.
Tikrina akis: pritaiko akinius, keičia stiklus ir rėmus.
4455 So. California Ave., Chicago
Šaukite YArds 7-7381
Priima: vakarais 6 iki 9; šeštad. 10 val. ryto iki 4; trečiad. ir sekmad. tik susitarus.

Tel. ofiso YA 7-4787, rez. PR 6-1930
DR. STRIKOL
GYDYTOJAS IR CHIRURGAS
4645 S. Ashland Ave. (kamb. 211)
Val. nuo 2—4 ir 6—8; trečiad., šeštad. ir sekmad. tik pagal sutartį.
Jeigu neatsiliepsi viršminėti telefonai šaukite Midway 3-0001

P. ŠILEIKIS, O. P.
Orthopedas - Protezistas
Aparatai-Protezai, Med. bandažai, Spec. pagalba kojom (Arch Supports) ir t.t.
Val.: 9-4 ir 6-8. Šeštadieniais 9-1.
ORTHOPEDIJOS TECHNIKOS LAB
2850 W. 63rd St. Chicago 29, Ill
Tel PRospect 6-5084

Skelbtis "DRAUGE" apsimoka, nes jis yra plačiausiai skaitomas lietuvių dienraštis, o skelbimų kaina yra prieinama visiems.

Skelbkitės "Drauge"!

DR. J. J. SIMONAITIS
GYDYTOJAS IR CHIRURGAS
Naujas adresas: 4255 W. 63rd St.
Ofiso tel. REliance 5-4410
Rezid. telef. GRovehill 6-0617
valandos: 1—3 p. m. 6—8 p. m.
Penktad. tik po pietų.
Trečiad. ir šeštad. pagal sutartį

Ofiso tel. CLiffside 4-2896
Rezidencijos: LAfayette 3-1173
DR. P. STRIMAITIS
GYDYTOJAS IR CHIRURGAS
1724 West 47th Street
(Kampas 47th ir Hermitage)
Val.: nuo 2 iki 4 ir 6 iki 9 v. vak.
Šeštad. nuo 2 iki 6 val., išskyr. sek.

DR. FL. TALLAT-KELPŠA
Ofisai: 20 North Wacker Drive
(Civic Opera House, kamb. 853)
Val. kasd. 12—4
Tel. CEntral 6-2294
5002 West 16th Str., Cicero
Val. kasd. 5—8, šeštad. 1—3
Tel. TOwnhall 3-0959
Kitu laiku ir trečiad. susitarus
Rezid. tel. HEmlock 4-7080

DR. VYT. TAURAS-TUPČIAUSKAS
GYDYTOJAS IR CHIRURGAS
BENDRA PRAKTIKA IR SPEC. MOTERŲ LIGOS
Ofisas ir rezid.: 2410 W. 51st St
Tel. PRospect 8-1223 arba WE 6-5577
Ofiso val. Pirm. 8-10 v. v. Antr., Trečiad. ir Penktad. 6-9 val. vak. ir šeštadieniais 2-4 val. popiet.

Tel. ofiso He. 4-2123, rez. PR. 6-8484
DR. V. P. TUMASONIS
CHIRURGAS
6255 South Western Avenue
VAL. kasdien 2—4 p. p. ir 7—9 vak.
Trečiadieniais, šeštadieniais ir sekmadieniais uždaryta

Tel. ofiso: DAnube 6-1125
DR. A. VALIS-LABOKAS
MOTERŲ LIGŲ GYDYTOJAS
3267 South Halsted Street
Val. 1 iki 4 v. p. p. ir 6—8 v. vak.
Šeštadieniais 1—4 v. p. p.

Tel. ofiso PRospect 6-9400
Rezid. PRospect 6-9406
DR. ONA VAŠKEVIČIUS
(Vaškevičiūtė)
GYDYTOJA IR CHIRURGĖ
6248 South Kedzie Avenue
Val. kasdien 1-3 p.p. ir nuo 6-8 val. vak. Šeštad. 1-4 p. p. Trečiadieniais ir kitu laiku tik susitarus.

DR. J. VAITAITIS
GYDYOJAS IR CHIRURGAS
1407 So. 49th Ct., Cicero
Kasdien 10-12 val ryto ir 5-8 val vak. Šeštadieniais 10-2.
Trečiad. uždaryta
Ofiso ir buto tel. OLympic 2-1281

Tel. ofiso VIctory 2-1581
Rez. VIctory 2-0742
DR. V. VILEIŠIS
GYDYTOJAS IR CHIRURGAS
802 West 31st Street
Kamp. Halsted ir 31-mos gatvių
Priėmimo valandos kasdien: 1-4 p.p. ir nuo 6-8 v.v. šeštad. 1-4 val. popiet

Tel. ofiso PR. 6-6446, rez. HE. 4-3150
DR. F. C. WINSKUNAS
GYDYTOJAS IR CHIRURGAS
2420 West Marquette Rd.
VAL. nuo 2 iki 4 p. p.; 6 iki 8 vak.
Trečiad. ir šeštad. pagal sutartį

Tel. ofiso CA 6-0257, rez. PR 6-6358
DR. P. Z. ZALATORIS
1821 So. Halsted Street
Tel. ofiso CA 6-0257, rez. PR 6-6658
Rezid. 6600 S. Artesian Ave.
VAL. 11 v. r. iki 3 p. p.; 6—9 v. v.

DR. G. SERNER
LIETUVIS AKIŲ GYDYTOJAS
Virš 25 metų patyrimo

Tel. YArds 7-1829
Pritaiko akinius
Kreivas akis ištaisa.
Ofisas ir akinių dirbtuvė
756 West 35th Street
Val. nuo 10 iki 2, nuo 6 iki 8, trečiad. nuo 10-12, penktadienį 10-2 ir šeštadieniais 10-2 val. popiet.

Remkite dien. Draugą!



DRAUGAS
THE LITHUANIAN DAILY FRIEND
2334 S. Oakley Ave., Chicago 8, Ill. Tel. VIrginia 7-6641; 7-6642
Entered as Second-Class Matter March 31, 1916, at Chicago, Illinois Under the Act of March 3, 1879.

Member of the Catholic Press Ass'n
Published daily, exept Sundays, by the Lithuanian Catholic Press Society

SUBSCRIPTION RATES
$8.00 per year outside of Chicago
$9.00 per year in Chicago & Cicero
$8.00 per year in Canada
Foreign $11.00 per year.

| PRENUMERATA: | Metams | ½ metų | 3 mėn. | 6 mėn. |
|---|---|---|---|---|
| Chicagoj ir Ciceroj | $9.00 | 5.00 | $2.75 | $1.25 |
| Kitur JAV ir Kanadoje | $8.00 | $4.50 | $2.50 | $1.00 |
| Užsienyje | $11.00 | $6.50 | $3.00 | $1.25 |

Redakcija straipsnius taiso savo nuožiūra. Nesunaudotų straipsnių nesaugo, juos grąžina tik iš anksto susitarus. Redakcija už skelbimų turinį neatsako, skelbimų kainos priklausomos gavus prašymą.

# 130 MILIONŲ DOLERIŲ

Mūsų skaitytojai be abejo pastebėjo, kad šią savaitę Chicagos lietuvių ekonominiame gyvenime svarbų vaidmenį vaidinančios bendrovės skatina visus būti taupiais ir, žinoma, jas remti. Prie tų paskatinimų ir mes prisidedame, nes tos mūsų bendrovės daug padeda, kad mes būtume taupūs ir tuo būdu užtikrintume sau geresnį rytojų.

Įdomi šių lietuviškųjų bendrovių istorija. Apie tai mus informuoja finansininkas **Adolfas Baliūnas.** Jis rašo, kad seniausia lietuviška taupymo bendrovė Chicagoje yra District Savings and Loan Assn., dabar vadovaujama Joseph M. Mozerio. Įsteigta 1897 metais ir buvo vadinama Kestutis Building and Loan Assn. Lietuviškais istoriniais vardais buvo pasipuošusios ir kitos mūsų tautiečių įsteigtos bendrovės. John J. Kazanausko vadovaujama Mutual Federal Savings aund Loan Assn., antroji senumo atžvilgiu lietuviška taupymo bendrovė, neseniai minėjusi 50 metų jubilėjų, pradžioje buvo vadinama Simono Daukanto Bldg. and Loan Assn. Didžiausia savo turtais lietuvių vadovaujama bendrovė — Standard Federal Savings and Loan Assn. — originaliai buvo vadinama Didžiojo Lietuvos Kunigaikščio Gedimino Bldg. and Loan Assn. Šiai bendrovei nuo jos įsteigimo dienos vadovauja Justin Mackevičius. Lietuvos kunigaikščių vardus turėjo taip pat dabartinė Continental Savings and Loan Assn. Jos vardas buvo Vytauto Bldg. and Loan. Brighton Savings and Loan buvo vadinama Gedimino Bldg. and Loan. Universal Savings and Loan Assn seniau turėjo Lithuanian Bldg. and Loan vardą, o Chicago Savings and Loan Assn., kuriai vadovauja John Pakel, buvo vadinama Chicago Lithuanian Savings and Loan Assn. Lietuvių, patriotiškų vardų davimas steigiamoms taupymo bendrovėms pavaizduoja anų laikų lietuvių ateivių nuotaikas. Šios nuotaikos ypač ryškiai pabrėžtos Augusto Salduko vadovaujamos Midland Savings and Loan Assn. buvusiame pavadinime: Brolių Lietuvių Statybos ir Paskolų Bendrovė — Brothers of Lithuania Bldg. and Loan Assn. Taip, tikrai mūsų pirmieji ateiviai, atvykę į jiems svetimą kraštą, jautėsi esą broliai. Taip jie jautėsi, taip galvojo ir broliškai kūrė savas įmones ir įstaigas, kurios jiems turėjo tarnauti, kaip broliams. Nauji laikai, nauji gyvenimo reikalavimai privertė daugelį bendrovių pakeisti savo pavadinimus, prisitaikant prie dienos sąlygų. Tačiau pirmųjų ateivių dvasia neturi jose išblėsti. Malonu, kad tų lietuvių pastangomis įkurtų bendrovių vadovybėse tebėra senieji lietuviai ateiviai ar jų vaikai. Tų bendrovių direktorių daugumą sudaro lietuviai. Chicagoje veikia lietuvių taupymo bendrovių lyga (Lithuanian Savings and Loan League), kurios ilgamečio sekretoriaus Juozo P. Varkalos pastangomis palaikoma taupymo bendrovių idėja lietuviškoje visuomenėje.

Mūsų bendraadrbis p. A. Baliūnas toliau sako, kad 1955 — 1956 metais paskelbti vienuolikos Chicagos ribose veikiančių lietuviškų taupymo ir skolinimo bendrovių balansai rodo, kad jų bendras turtas sudaro $130,896,118. Tai rekordinis skaičius. Prieš penkerius metus tų benrovių turtas sudarė tik $65,-498,904. Tuo būdu per tą palyginti trumpą laiką bendrovių turtas padidėjo dvigubai. Tuo tenka džiaugtis, nes tai parodo jų vedėjų sugebėjimus tvarkyti milionines finansines institucijas.

TERORISTŲ KOMANDOS NARYS

Egiptas turi sudaręs komandą, kurios nariai vykdo uždavinius, iš kurių gyvam išeiti beveik neįmanoma. Čia toks vienas narys Izraelio paimtas sužeistas. Kiti trys žuvo. (INS)

# TEISĖ, ĮVYKIAI, LOGIKA

**P. ŽIČKUS,** Boston, Mass.

Žmonijos ir tautų tarpusavio santykiai yra tvarkomi įstatymais, teise. Net ir primityviose tautose, kur rašytų įstatymų nėra, yra nerašyti — papročių įstatymai ir papročių teisė, kuriais ir vadovaujamasi. Veik visos valstybės turi savo rašytas konstitucijas, kurios yra pagrindinių valstybės įstatymu. Tiesa, Anglija neturi savo rašytos konstitucijos, bet pas juos papročiai ir tradicijos tautoje turi taip giliai įleidę šaknis, kurie ir atstoja jiems rašytą konstituciją. Net ir pats Dievas žmonijai yra išleidęs konstituciją — Dešimt Dievo įsakymų. Manyčiau, kad tai yra pati gražiausia ir tobuliausia konstitucija, kokios žmogus nebūtų pajėgęs sukurti. Jeigu žmonės laikytųsi jos dėsnių: Gerbk savo tėvą ir motiną, nežudyk, nepaleistuvauk, negeisk savo artimo moteries, negeisk nei vieno daikto, kuris yra tavo artimo, tai visos žmonijos nelaimės, kurios yra atkuriamos pačio žmogaus, išnyktų. Deja, konstitucijos yra plėšomos ir keičiamos, o įstatymai ir teisė yra mindžiojami ir niekinami.

Dailininko teptukas užrišo akis teisingumo deivei Temidai, norėdamas parodyti, kad ji nieko kito nematydama, jaus tik svarstyklių svorį. Deja, ji liko akla ir nemato, ką daro su jos teise žemės valdovas žmogus, kuris viską sveria jėgos pagalba savo interesų vedamas.

**Įvykiai**

Kaip žmonija gyva, įvykiai kūrė istoriją, įvykiai ir jėga rašė įstatymus ir primetė savo teisę silpniesiems. Tik pažvelkime į anglus, kurie savo interesų vedami buvo sukūrę didžiausią pasaulio imperiją, kurioje niekados saulė nenusileido. Kiek jie nešė skriaudos ir neteisybės nieku nekaltiems, bet labiau atsilikusiems ir silpnesniems žmonėms. Būrai, kurie iki paskutinio kraujo lašo gynė savo nuosavybę, savo teisę, buvo skerdynėmis jėgos nugalėti. Pasižiūrėkime į visus kitus kraštus, kurių teisės buvo pamintos, kuriems buvo primesta vergija. Visi tie, kurie pamynė svetimas teises, pamiršo Dievo įsakymus ir net paneigė pagrindinę žmogaus prigimties teisę, kurie kolonijomis kūrė savo imperijas, kurie išnaudojimais ir vergų darbu krovė sau turtus, nematė ir neužjautė skriaudžiamojo, nesigailėjo ir negirdėjo jo skundo ir šauksmo.

Sovietų Rusija šiandien yra pati didžiausia imperialistinė kolonialinė valstybė, kuri dėl kitų aklumo, noro gerai gyventi ir neturėjimo užuojautos ir žmoniškumo, kurios šimtmečiais jie patys praktikavo, savo brutalia jėga ir sukta politika pavergė jau virš šimto milionų kultūringų Europos žmonių. Gi tie, kurie turėjo jėgos ir galios, bet kurie praeityje patys paniekino teisę, tyliai praėjo pro tuos įvykius, lyg užuomarštin nurašydami tuos milionus.

**Logika**

Lazdos antrasis galas, kuris eina imperialistiškuoju keliu ir tvoja milionus žmonių, kirto per Suezą. Britų imperijos liūtas pajuto, kad kažkas primynė jo uodegą, o prancūzų gražuolei perplėštas sijonas. Ir dėdė Samas išgirdo tos lazdos smūgį. Kilo baisus triukšmas, jieškojimas teisės ir teisingumo, nes tai buvo paliesti savi marškiniai. Kai virš šimto milionų Europos žmonių šaukia nuo kančios ir skausmo, kai jie liko sovietų beverčiais vergais, bijomasi jų skundą parodyti Jungtinėms Tautoms, bet kai paliečiamas menkas savos stiklinės vandens lašas, tai šaukiama, kad nesiskaitoma su teise, kad sukeliamas karo pavojus ir pan. Nebekalkime apie teisę ir žmoniškumą, bet paklauskime, kur yra logika?

# NESUSIPRATIMAS DĖL INVOKACIJOS

**ST. ALŠĖNAS,** Cleveland, Ohio

Iš kun. K. Ruibio straipsnio "Dar dėl maldos ir politikos" (Draugas Nr. 218) paaiškėjo, kad mano str. "Didieji maldininkai" buvo jo (atrodo, ir Dirvos) suprastas kitaip negu aš norėjau. Todėl manau, kad prie manojo str. dar reikalingi keli paaiškinimai.

**Gynimosi pastabos**

Kun. K. Ruibys rašo, kad pagal mane esą "malda, kaip intymus, nuoširdus santykiavimas su Dievu, yra grynai teologinis, religinis aspektas" ir priduria jog jis "linkęs manyti, kad autorius čia kalba ne apie maldos, bet apie problemos "malda ir politika" aspektą". Gerb. oponentas visai teisingai yra "linkęs manyti", nes aš teigiau, kad "labai dažnai maldos ir politikos **klausimas** yra pastatomas vienų sąmoningai, kitų be blogos valios, netinkamai"... Man atrodytų, kad **jis** (t. y. tas klausimas, o ne **ji** — malda) turi du aspektus, t. y. teologinį ir politinį. Vadinasi, teologinį to **klausimo** aspektą charakterizuoja: "1. Malda, kaip individo intymus santykiavimas su Dievu (nežiūrint ar tai liestų visuomeninius, tautinius dalykus, ar ne)" ir politinį — "2. Malda, kaip žmonių kolektyvo nusiteikimų demonstracija (organizacijų vėliavų šventinimai, susirinkimų invokacijos ir t.t.)". Sakyti, kaip gerb. oponentas man prikiša, kad "malda... yra aspektas" ne tik kaip jis sako yra "savotiška mintis", bet stačiai nesąmonė, nes pati malda nėra joks aspektas. Kun. K. R. vietoje maldos ir politikos "klausimo" norėtų matyti žodį "problema". Bet gal jis galėtų paaiškinti, koks šiuo atveju tarp tų dviejų žodžių skirtumas prasmėje. Toks nesusipratimas galį įvykti tada, kada skaitoma tik antroji pastraipos pusė, o pirmoji ignoruojama.

Jis suprato, kad aš teigiu, jog **"kiekviena** (m. p.) kolektyvinė malda jau turi politinį aspektą" ir primena "kultūrines ir profesines organizacijas, neturinčias nieko bendro su politika". Man atrodo, kad tokiai interpretacijai, nebuvo pagrindo, nes mano str. telietė tik maldos ir politikos, bet ne individualinės — privačios ir kolektyvinės — viešos maldos klausimą kaip tokį. Mano nagrinėjama problema turi tuos du elementus: malda ir politika; vadinasi, to kas "neturi nieko bendro su politika", kur nėra politinio elemento aš neliečiau ir, žinoma, nemanau, kad Šv. Vardo draugijos ar Tretininkų susirinkimų malda turėtų "politinį aspektą". Jei apie juos būčiau kalbėjęs, tai būtų buvę šalia mano temos rėmų.

Charakterizuodamas maldos ir politikos klausimo politinį aspektą, vartojau išsireiškimą: "malda, kaip žmonių kolektyvo **nusiteikimų** demonstracija".

(Nukelta į 4 psl.)


**A R Ž I N O T E —**

**kad galite įsigyti:**

| | | |
|---|---|---|
| Radiją | nuo | $12.50 |
| Televiziją | nuo | $89.00 |
| Fonografą | nuo | $17.50 |
| Vokišką radiją | nuo | $55.00 |
| Hi-Fi fonografą | nuo | $79.00 |
| Dulkiasiurblį | nuo | $45.00 |
| Elektr. skutimosi mašinėlę | — | $14.95 |
| Elektr. laikrodį (žadint.) | nuo | $3.95 |
| TV anteną | nuo | $2.50 |

ir daug kitų elekt. reikmenų už žemas kainas.

Viskas garantuojama

**DAINA TELEVISION**
sales-service

Sav. Inž. A. SEMĖNAS
3321 S. Halsted — CLiffside 4-5665



**JONAS GRADINSKAS**

Tik $140.00 už 21 colio 1957 m. TV su spintele (Console)

J. G. TELEVISION COMPANY

2512 W. 47TH ST. TEL. FRONTIER 6-1998

Spalvota TV, radijas, patefonai, vokiški aparatai



Vytauto Augustino
**Lietuvos Vaizdų Albumas**

**LIETUVA**

yra geriausia dovana visokiomis progomis. Albumo vaizdai kalba apie Lietuvą visiems suprantama kalba, todėl jis tinka visiems, kas kokia kalba bekalbėtų.

**Albumas Lietuva**

yra gražiausia dovana

Kiekvienam verta šį gražų leidinį pačiam įsigyti ir kitam dovanoti. Išleido ATEITIS. Jį galima gauti: Kaina 6 dol.

ATEITIES administracijoj
916 Willoughby Ave.
BROOKLYN 21, N. Y.



**VIRŠ 15,000,000 Amerikos gyventojų žino,**

kad taupyti apdraustose Taupymo ir Skolinimo Bendrovėse yra saugu ir pelninga.

Universal Savings and Loan Association užtikrina saugumą ir gražų pelną.

Saugumą užtvirtina Suvienytų Valstybių valdžios agentūra iki $10,000.00 kiekvienam indėliui ir reikalingi rezervai, o pelną — pacyrusių ir sąžiningų vedėjų pastangos.

Galite taupyti atvykdami asmeniškai ar per laiškus. Bus greitas ir draugiškas patarnavimas.

Dėl paskolų ir visais finansiniais reikalais kreipkitės:

**UNIVERSAL SAVINGS AND LOAN ASSOCIATION**

**1800 S. Halsted Street, Chicago 8, Illnois**


# *Spaudoj ir gyvenime*

## Kolonializmas tikruoju vardu

Ligšiol buvo taip: nežiūrint, kas ir kiek apie kolonializmą pakalbėdavo, tai vis daugiausia būdavo kalbama apie vadinamą "baltąjį" kolonializmą. Apie raudonąjį kolonializmą, deja, niekas nedrįsdavo pakalbėti ir jį pavadinti tikruoju vardu. Tačiau šiuo metu jau pradedama apie tai drąsiau kalbėti. Žiūrėkime, beveik tuo pačiu metu, kada Dulles treptelėjo ant anglų ir prancūzų nuospaudų, JAV Informacinė Agentūra, kuri yra Valstybės Departamento žinioje, aiškiai pasisakė apie daug didesnės priespaudos kolonializmą, praktikuojamą Sovietų Sąjungos ir raudonosios Kinijos. JAV yra nusistačiusios apie tai išleisti du išsamius raportus. Apie komunistų ekspansiją Azijoj ir Afrikoj detališkas pranešimas jau išleistas, o apie raudonųjų ekspansyvumą Europoj ir Lotynų Amerikoj leidinys dar ruošiamas.

Pagal pirmąjį leidinį, Maskva ir Peipingas esą dvi plačiausiai išvysčiusios kitų kraštų kolonijinę kontrolę vietovės. Nuo 1939 metų tos dvi raudonųjų imperijos vienokiu ar kitokiu keliu yra pavergusios daugiau 138,-000,000 žmonių, gyvenančių tarp Lhasa ir Berlyno...

**Prašneko ir kiti**

Kol niekas nemindė britiškajam liūtui uodegos, tol ir kanadiškoji spauda buvo "pakajinga" apie raudonąjį kolonializmą. Tačiau dabar, kada Nasseris gerai timptelėjo už britiškojo liūdo uodegos, o Chruščevas, Bulganinas, Šepilovas ir Co. tam timptelėjimui pritarė, tuomet Anglija, o taip pat ir kaikurios ištikimosios dominijos, kaip Kanada, nejuokais prašneko ir apie raudonųjų kolonializmą. Mes, lietuviai, be abejo tuo tik džiaugiamės, kada daiktai pradedami vadinti tikraisiais vardais.

Štai neseniai Toronto "The Globe and Mail" atspausdino vedamąjį, kuriame gana aiškiomis spalvomis piešiamas ir raudonųjų kolonializmas. Vedamajame tarp kitko sakoma, jog Sovietų Rusijos kolonijos be abejo norėtų išsilaisvinti pačios, tačiau sovietinė kariuomenė kiekviename krašte yra laikoma visiškoje parengtyje ir neleidžia niekam apie laisvę nė pagalvoti.

Britų kolonijos esą visos gali turėti ir turi viltį, kad joms bus duota nepriklausomybė taip greitai, kaip greital jos nepriklausomam gyvenimui pasiruoš. Po II Pasaulinio karo pabaigos nepriklausomybė jau buvusi duota Indijai, Pakistanui, Ceilonui, kurie pasirinko kelią ir toliau pasilikti Britų Commonwealtho šeimoj, ir Burmai, kuri panorėjo iš tos šeimos pasitraukti. Gi visi tie kraštai sudaro daugiau negu 450,000,000 gyventojų. Keturios kitos britų dominuojamos sritys — Nigeria, Aukso Krantas ir Malajų bei Karaibų federacijos — esančios pakeliui į nepriklausomybę. Kada tai atsitiksią, tuomet po britiškąja kolonijine valdžia pasiliksią ne daugiau 35 mil. žmonių. Prancūzija iš savo pusės yra davusi nepriklausomybes dvylikai milionų [illegible] ir marokiečių.

Esą tie du kolonializmai skiriasi nuo vienas kito, kaip ugnis nuo vandens. Britai savo kolonijas užvaldė tuomet, kai jose gyveno visiškai atsilikę žmonės. Jie tuos žmones pakėlė augštyn, sumodernino ir paruošė nepriklausomam gyvenimui. Gi sovietai, užimdami Rytų Europą, užėmė modernias valstybes, turėjusias nepriklausomybes ir galėjusias bei dabar galinčias gyventi visiškai nepriklausomą gyvenimą. Sovietai savo kolonijų gyvenimą nusmukdė, o britai — priešingai — pakėlė. Taigi gera, kada paveikslas pradedamas piešti reikiamomis spalvomis. **Pr. Alšėnas**


**Nuoširdžiam sugebėjimui . . . .**
**Išrinkite RICHARD STENGEL**
**U. S. Senatorium!**

(Sk.)


NELĖ MAZALAITĖ

# *PJŪTIES METAS*

ROMANAS

93 tęsinys

Kada atsitiesė atsigavęs, varvėdamas, jis pamatė Olgą apsivalksčiusią savo gražiaisiais kailiniais, augštais batais ir tarė:

— Ar tu dabar grįžai?

— Tu girtas, — paniekinančiai sako ji, — neatsimeni, kad tave įleidau šį rytą auštant? Skubėk, mūsų laukia!

— Mūsų? — Jį ėmė juokas, — kas tau sakė, kad mūsų? Ne tavo reikalas, gali nusirengti ir šildytis prie pečiaus.

— Aš važiuosiu, — sušuko ji, — aš važiuosiu! Tau vėl bus, kaip aną kartą, kai vienas — tavęs negalima paleisti.

Jis rengėsi, jis atsiminė viską: tai ji buvo įgavusi valios, kad jis sekundei nusižemino ir paprašė pavaduoti? Mažas šeimyniškas šantažas. Jis nesiginčijo, jis rengėsi vis užgaišdamas — prisilaikyti galvą, ir kada baigė, atsistojo prie durų ir atsisuko į Olgą:

— Aš tau sakiau, kad tu nevažiuosi, — tarė paprastai, bet ji krūptelėjo: dabar ji žino, kad bereikalo bartųsi ar prašytų — ji nedaug kartų girdėjo jį taip kalbant, tačiau pažino svorį. Ir ji juto, kad jos akis užplūsta ašaros, toks bejėgiškumas ir niršulys ją spaudė — ji žiūrėjo pro langą, kaip jis sėdo į mašiną, ji žiūrėjo ir traukė nosį ašarodama. Jis pažvelgė į langą ir regėjo — jis pažino jos nuotaiką, kaip ji jo ramų grasinimą. — Jam patiko, kad taip baigėsi — jis net šyptelėjo, tiktai nuo to labiau suvėrė galvą. Jis nemanė, kad tiek galima kęsti nuo tokių niekų, kaip pagirios — tai turėjo išsisklaidyti, tačiau tai augo. Ir dabar — antrą kartą mušė jo smegenis varpas.

Jis sugniaužė papirosą ir atsirėmė kakta į šventoriaus vartų geležį, bet ji degė uždegdama ir tą šaltą atramą. Jeigu jis nueitų į kleboniją? Motina surastų ką nors — gal jis kiek prigultų ir ji uždėtų šaltą kompresą — ledinio vandens su actu. Bet jis neis ten — žinojo.

Nauja nešmenė dunksterėjo į sunkvežimį, jis atvėrė akis — drobės kraštas atsiknojo, jis pamatė tamsų, žvynuotą daiktą paveiksle — jis pažino slibino uodegą, po šventojo Mykolo jietimi. Jis norėjo susijuokė, bet nepravėrė nė lūpų. Jis slstabdė vyrą ir pasakė:

— Ar ne laikas jums užkąsti ir pailsėti. Neilgam. Ir prižiūrėkit, kad niekas neįlstų prie vežimų.

Jis nuėjo į vaistinę. Jis nesutiko nė vieno pakeliui — kartą buvo prasidarę durys kažinkame toli, ir tuojau užsitrenkė, tai jį nuteikė geriau; juk jie turi baisiai neapkęsti jo, jeigu taip daro. Juk galima pasigirti, kad tas žmonių slapstymosi, ta tyla pavojingesnė už viešą maištą — jis išdrįso atlikti didelį žygį.

Jis atidarė vaistinės duris — gal jo nematė ateinant, kad jis ten rado žmogų? Patį senį vaistininką, nuplikusį nuo neatmenamų laikų, ir labai ilgais ūsais, — Mykolas atsiminė: maži jie stebėjosi kodėl taip: ar vaistų kvapas kibo į galvą ir jos plaukus ištempė per panosį? — Kad aš būčiau mažas! — staiga užsidegė jis, ir suskaudo kažinkur kicur, ne tiktai galvoje.

— Laba diena, — pasakė jis ir vaistininkas neatsveikino — jis stovėjo toje pačioje vietoje, kaip buvo įėjusio užkluptas — jis žiūrėjo per akinių kraštą, bet ne į žmogų — už jo.

— Duokit ko nors nuo galvos skaudėjimo, — tarė Mykolas Vibrys. — Velnias nematė tavo nemandagumo — tarė savyje vaistininkui, — bet kur kitur nebuvo pagalbos. — Tačiau senis nejudėjo ir Vibrys pasakė reikalaujamai: — Girdi? Gal su milicija ateina nešini receptus — jam buvo nejauku kalbėti taip, ir sunku, kiekvienas piktesnis žodis traukė dar didesnes pastangas negu ramus, bet kas jam galėjo padėti? Jis buvo pasiryžęs nutverti senį vaistininką už apykaklės, jeigu neužteks kalbos.

Vaistininkas visu kūnu pasisuko į lentynas, jis jieškojo akimis ir pirštais, paskui grįžo prie svarstyklių ir pradėjo maišyti miltelius.

— Argi neturit paprasčiausio asperino? — tarė Vibrys, bet vaistininkas toliau darė mišinį, supilstė jį į tris popieriukus, suvyniojo ir padėjo ties ateiviu.

— Kiek? — tarė Vibrys ir vaistininkas nusisuko, jis pasitraukė labai pamažėle, ir išslinko pro duris į vidurines patalpas.

**(Bus daugiau)**

KANARĖLĖ

KOSTO OSTRAUSKO 3-jų veiksmų drama bus pirmą kartą vaidinama

ELEVENTH STREET THEATER,
72 East 11th Street — SPALIO MĖNESIO 20-tą DIENĄ,

ŠEŠTADIENĮ, 8 VALANDĄ VAK. ir kartojama SPALIO MĖN. 21 D., SEKMADIENĮ, 3 VAL. PO PIET.

Bilietai gaunami pas:
J. Karvelį, 3322 So. Halsted Str.
"Marginiuose", 2511 W. 69th Str.
A. Vasiliausko krautuvėje, 1343 So. 49th Ave.

Vaidina: Irena Nivinskaitė, Julius Balutis, Algimantas Dikinis, Vytautas Valiukas ir kt.

Režisierius V. Valiukas; dekoracijos Vytauto Virkau; ir muzika Giedrės Gudauskienės.

Administruoja J. A. V. Lietuvių Bendruomenės Chicagos Apygardos Valdyba.

## Dėl invokacijos

(Atkelta iš 3 pusl.)

Kun. K. Ruibiui žodis "nusiteikimų", atrodo sukėlė neaiškumų. Jam būtų buvę aiškiau, jei būčiau, pagal jį, vartojęs **"tikėjimo** (m. p.) demonstracija". Tada būtų buvus vieša malda... viešas tikėjimo išpažinimas, ir kaip toks, vienas augščiausių **religinio kulto** (m. p.) veiksmų".

Visų pirma reiktų susitarti dėl "tikėjimo" sąvokos turinio. Ar tai yra tik tikėjimas į Dievą aplamai, bendras visoms religijoms, ar tas "tikėjimas" suprantamas griežtai konfesine prasme. Norėčiau manyti, kad kun. K. R., kalbėdamas apie "religinį kultą", pastaraja prasme tą sąvoką ir vartoja. Tada, jei vietoje žodžio "nusiteikimų" vartočiau "tikėjimo demonstracija" būtų nebelogiška kalbėti apie politinį klausimo aspektą, nes jo nebebūtų. o būtų tas pats teologinis, būtų religinis tikėjimo aktas, nieko bendro neturįs bent su politikavimu. "Nusiteikimų demonstracija" kaip tik ir sudaro maldos ir politikos klausimo, politinio aspekto esmę.

Gerb. oponentas mane betikslindamas iškelia įdomią problemą: ar invokacija politiniam kolektyve ištikrųjų reiškia to kolektyvo tikėjimo demonstraciją ar tik palankų nusiteikimą religijos atžvilgiu aplamai, jos paisymą, vertinimą ir gerbimą? Negi kun. K. R. mano, kad respublikonų konvencijoje invokaciją kalbant katalikų kunigui, tai reiškia kolektyvinį katalikų tikėjimo išpažinimą, arba atėjus rabino eilei, ten sėdintiems Kolumbo Vyčiams tai reiškia jau respublikonų partijos judaizmo išpažinimą? Ar Vid. Europos krikšč. dem. suvažiavime po kat. kunigo, invokaciją kalbant pastoriui, ten sėdintiems mūsų krik. dem. tai reiškia CDUCE protestantizmo išpažinimą? Pakvietimas ir invokacijos kalbėjimas nereiškia nieko daugiau, kaip to "kolektyvo nusiteikimų demonstraciją, gestą, kolektyvo ar organizacijos ideologinį prisistatymą". Be to, tai yra kartu ir proga to kolektyvo tam tikrai daliai, atskiriems individams, pasimelsti savu būdu. Kitaip sakant, iš oficialiosios pusės, tai reiškia tik Augštesnės Galios pripažinimą ir palankumą religijoms aplamai, tam tikros rūšies santykiavimą su bet kuria konfesija. Bažnyčia esamomis sąlygomis tuo pasitenkina, nes, pagal ją, politikos tiesioginis uždavinys yra bendrasis, žemiškasis gėris, sudarąs palankias sąlygas Bažnyčiai laisvai siekti savo religinių ir pasaulėžiūrinių-kultūrinių tikslų, turint galvoje pagal krikščionišką doktriną tolimąjį ir galutinąjį politikos tikslą, šv. Augustino žodžiais tariant: Dievo karalystę žemėje.

Dabar kaip aptarė krikšč. dem. internacionalas (CDUCE) savo idėjinius pagrindus? Jie deklaruodami "vienybę tarp žmogaus ir Dievo", sako: "tai reiškia, kad kr. demokratai nori žmogų ir bendruomenę subordinuoti dieviškajam įstatymui ir laikytis (observe) Dievo duoto natūralaus įstatymo (natural laws), (CDUCE Press Release 1953, N. Y.). Čia deklaruojamas **tik** tikėjimas į Dievą, kuris anaiptol nereiškia mūsojo Credo, viso Tikiu į Dievą Tėvą... ir t.t. Nereikia būti teologu, o iš tikybos pamokų mokykloje jau aišku, kad toks "tikėjimas **tik** į Dievą", kurį turi visos sektos, katalikiškom akim žiūrint yra jau klaidatikystė. Jei sakytume, kad invokacija yra kolektyvo tokio "tikėjimo demonstracija", tai ištikrųjų būtų **klaidatikystės** demonstracija. Tačiau tokios "klaidatikystės" čia nėra, nes nėra čia ir "tikėjimo demonstracijos". Ogi tai galėtų būti tik tada, kada tas politinis kolektyvas būtų griežtai konfesinis. Be to, jei svarbus čia būtų **tik** religinis momentas, tai visai nesvarbu kokio rango dvasininkas invokaciją kalba. Tačiau kviečiantieji paprastai stengiasi kviesti galimai augštesnio rango, didžiausio visuomeninio svorio dvasininką.

Kun. K. Ruibys sako, kad mano "susipainiojimo priežastis atrodo yra ta, kad autorius **mano** (m. p.), jog vieša malda **negali būti** (m. p.) intymus ir nuoširdus santykiavimas su Dievu". Dabar cituoju savo str.: "Ar tokia kolektyvo (Pagal kun. K. R. vieša. S. A.) malda yra kaip proga nuoširdžiam žmogaus santykiavimui su Dievu, ar tai yra tik tam tikros rūšies demonstracija, gestas, kolektyvo ar organizacijos ideologinis prisistatymas. **Be abejo gali būti abu.** Tuo atveju viskas tvarkoj..." Turint galvoje, kaip iš tolimesnės ano str. eigos matyti, kad to politinio kolektyvo ideologija nėra indiferentiška religijai, priešiška katalikiškajai arba jo praktika nėra žalinga Kat. Bažnyčios interesams. Kaip iš citatų sugretinimo matyti, aš teigiu viena, o mano oponentas tuo pačiu klausimu kalbėdamas teigia, jog jam "atrodo", kad aš, manąs diametraliai priešingai negu esu parašęs; taigi, arba jis tos pastraipos neskaitė, arba jis manimi netiki. Antruoju atveju išeitų, kad. aš vieną sakau, o kitą manau. Jeigu kun. K. R. mano žodžiams tikrai netiki, tai tokia jo prielaida reikštų nepasitikėjimą mano tiesumu ir nuoširdumu. Čia norėčiau jį paprašyti tos evantualios prielaidos pagrindą paaiškinti; ta proga gal geriau išryškėtų ir mano "susipainiojimo priežastis".

### Papildomos pastabos

Tais savo rašiniais nenorėčiau sudaryti klaidingą įspūdį, kad maldos ir politikos, t. y. invokacijų politiniuose kolektyvuose klausimas yra labai svarbi ir didelė problema. Ištikrųjų, tai yra didžiosios Bažnyčios ir Valstybės, religijos ir politikos problemos tik atšvaita, maža dalelė. Vadinasi, jeigu yra tokia politinė problema kaip religijos ir politikos santykiai, jeigu į tą problemą įeina invokacijų klausimas, nuosekliai tad, ir "maldos ir politikos" klausimo politinis aspektas.

Pirmame savo straipsnyje neturėjau didelės intencijos tiek pačią maldos ir politikos problemą iškelti, suaktualinti, kiek, ją padalydamas į du aspektus, šitokį klausimo pastatymą norėjau panaudoti kaip metodą mūsų spaudoj iškilusiam Washingtono sąskrydy invokacijos klausimui spręsti. Čia ir kėliau Dirvos tautininkams, liberaliniam tautininkų sparnui, kurių kontrolėj Tautinė Sąjunga yra, klausimą — ar jų šiandieniniai nusiteikimai atitinka pirmame str. išdėstytoms sąlygoms, ar jie gali "Tikėtis Bažnyčios visuomeninio palankumo". To palankumo rodymo ar nerodymo teisę palikdamas paliestam Vyskupui ar Prelatui.

Ši diskusija, tai viena man nemaloniausių. nes joje beveik nebebuvo vietos diskutuojamą klausimą toliau ryškinti, nes į šio str. rėmus tegalėjo tilpti didžiąja dalimi tik mano klaidingai suprastų teigimų paaiškinimai. Neatrodo, kad ji būtų ir labai pozityvi, nes jį taip Washingtono sąskrydžio klausimas tautininkų spaudos buvo sujauktas, o mano pažiūrai oponuojančioji pusė kaip jį tepastatytume, mažai teprisidėjo prie geresnio jo išryškinimo.

Šio str. tikslas ir yra amerikoniškai tariant: to set the record straight.

---

Ką Dievas myli, tam ir kryželį siunčia. Graži kalba gerų darbų neatstoja.

*Liaudies išmintis*

Tik tas užsitarnauja laisvę ir gyvenimą, kuris kasdien dėl jų kovoja. *Goethe*

JIEŠKO DARBININKŲ BALSŲ

Prez. Eisenhower kalbasi su transporto darbininkų unijos pirmininku Dave Beck, kuris tikino, kad darbininkai rinkimuose atiduos balsus už prez. Eisenhowerį. (INS)

**NUO UŽSISENĖJUSIŲ SKAUDANČIŲ ŽAIZDŲ IR ATVIRŲ ODOS LIGŲ**

Tie, kurie kenčia nuo SENŲ ATVIRŲ ir SKAUDŽIŲ ŽAIZDŲ negali ramiai sėdėti ir naktimis miegoti, nes jų užsisenėjusios žaizdos niežti ir skauda. Kad pašalinti tą niežėjimą ir skaudėjimą senų atvirų ir skaudžių žaizdų, uždėkite LEGULO Ointment. Jos gydymo ypatybes palengvins jūsų skaudėjimą ir galėsite ramiai miegoti naktį. Vartokite ją taipgi nuo skaudžių nudegimų. Ji taipgi pašalina niežėjimą ligos vadinamos PSORIASIS. Taipgi pašalina peršėjimą ligos vadinamos ATHLETE'S FOOT, sustabdo džiovinimą odos ir perplyšimą tarppirščių. Yra tinkama vartoti nuo džiūstančios, auskilusios odos dedirvinių, odos išbėrimų ir t. t., taipgi tinkama vartoti vaikučiams, kada pasirodo skaudus išbėrimas nuo vystyklų. Ji yra gera gydyklė nuo tarpdirvinių odos ligų. Legulo Ointment yra parduodama po 75 ct., $1.25, ir $3.50. Pirkite vaistinėse Chicagoj ir apylinkėse—Milwaukee, Wisc., Gary, Ind. ir Detroit, Michigan arba rašykite ir atsiųskite Money order į

LEGULO, Department D.
5618 W. Eddy St. Chicago 34, Ill.

PIGIAI IR SAUGIAI
PERKRAUSTAU
BALDUS
VIETOJE IR IŠ TOLIAU
K. EIDUKONIS
Turiu naują didelį sunkvežimį ir apdraudas
2313 W. 91st St. Chicago, Ill.
Tel. PRescott 9-2781

"Wall-to-wall carpeting — our specialty"
PERFECTO RUG & FURNITURE CLEANERS
2622 W. Cermak Rd. YA 7-5897
Special 9×12 Rug $6.95

**RADIO PROGRAMA**

Liet. Radio Programa iš stoties WBMS, 1090 kil. sekmadieniais 12—12:30 val. per pietus: liet. muzikalinos, ir Magdutės Pasaka. Biznio reikalais kreiptis į Steponą Minkų. Baltic Florists, Gėlių ir Dovanų Krautuvę, 502 E. Broadway, So. Boston 27, Mass. Tel. So. 8-0489. Ten pat gaunama laikr. „Draugas".

Vestuvių nuotraukos ir augštos rūšies fotografijos mūsų specialybė
PRECIN PHOTO STUDIO
(Incorporated)
EDVARDAS ULIS, sav.
4058 Archer Avenue
Telefonas VIrginia 7-2481

IŠ ARTI IR TOLI BALDŲ
PERKRAUSTYMAS
Naujas specialus didelis sunkvežimis su pilna apdrauda. Pigus ir sąžiningas patarnavimas.
R. ŠERENAS
4546 S. Wood St., Chicago 9, Illinois, tel. VI 7-2972

Apsirūpinkite laiku apšildyti savo butą.

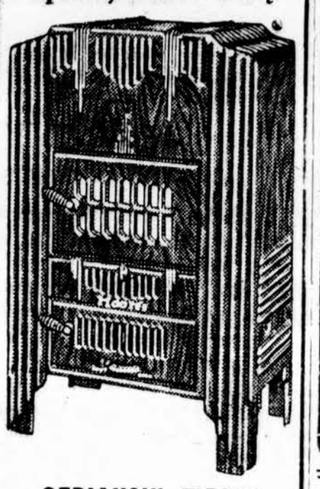

GERIAUSIŲ FIRMŲ PEČIAI,
pradedant nuo $28.00
pas
Roosevelt Furniture Company
(LIETUVIŲ KRAUTUVĖ)
2310 West Roosevelt Road
Tel. SEeley 3-4711
Nellie Bertulis ir Felix Raudonis, savininkai
Krautuvė atidaryta kasdien iki 6 val. vak. Pirmad. ir Ketvirtad. iki 9 val. vak. ir Sekmad. nuo 11 val. ryto iki 4:30 val. po pietų.

STATYBAI IR NAMŲ PATAISYMUI PRISTATOM Visokių Rūšių MEDŽIAGĄ

CARR MOODY LUMBER CO.
STASYS LITWINAS, Prez.
3039 So. Halsted St.
Tel. Victory 2-1272
Apkainavimą ir Prekių Pristatymą Teikiame Nemokamai
Raštinė atidara kasdien nuo 8 val. ryto iki 6 val. vakaro ir šeštadieniais iki 8 val. vakaro.

MOVING
A. BENIULIS atlieka įvairius perkraustymus ir pervežimus iš tolimų ir artimų atstumų.
Tel. BI. 7-7075 arba
PR 8-9842

DABAR... PASIGAMINK... DŽIAUKIS...
ZUBRINĖ ŽOLĖ Jūsų Degtinė

Nuostabi importuota žolė suteikia šaunų, egzotinį aromatą, ir padaro tokią, kaip ir senajame krašte ZUBRINĘ. Patenkinimas garantuotas, arba pinigai grąžinami. Tik už 1 dolerį pakelis, kurio užtenka kelioms bonkoms. Reikalaukite krautuvėse arba užsakykite pas importuotojus:
WORLD HERB CO., INC., Dept. N A,
459 18th Ave., Newark 3, New Jersey

Pradėkit Taupyti Šiandien, Turėsit Rytoj!
Taigi, dabar pradėkite taupyti šioje lietuviškoje įstaigoje — BRIGHTON SAVINGS AND LOAN!
Kiekvieno taupytojo indėliai apdrausti iki $10,000,00
BRIGHTON SAVINGS AND LOAN ASS'N
4071 Archer Ave., į vakarus nuo California Ave.
CHARLES ZEKUS, Sekretorius
OFISO VALANDOS:
Pirmad., antrad., penktad. ir šeštad. 9 val. ryto iki 4:30 p.p. Trečiad. 9 ryto iki 12 val. Ketvirtad. 9 val. iki 8 val. vak.

AUTOMOBILIŲ TAISYMAS IR GAZOLINO STOTIS
Lyginimas, dažymas, taisomi ir reguliuojami (tune up) motorai, stabdžiai, transmisijos ir t.t. Alyva, baterijos ir padangos. Taip pat mano garaže perkamus duslintuvus įdedu veltui.

(MUFFLERS INSTALLED FREE)

| | | | |
|---|---|---|---|
| Ford 41-53 | $8.25 | Murcery 49-51 | $8.95 |
| Chev. All 1937-53 | 8.25 | Olds, 6 cyl. 41-50 | 8.20 |
| Chevrolet 54-55 | 9.95 | Plymouth 42-56 | 9.95 |
| Chrysler 6, 42-52 | 9.91 | Pontiac 37-54 | 8.95 |
| Dodge 6, 42-56 | 9.95 | Buick 37-52 | 12.00 |

Ir taip pat čia neišvardintiems automobiliams. Išmetimo paipą irgi įdedama veltui, jeigu perkama kartu su duslintuvu.
Darbas atliekamas patyrusių mechanikų. Dirbtuvė atidaryta: nuo 8 v. ryto iki 9 val. vak. Sek. uždaryta.
M. ČESAS
1934 West 59th Street Tel. GR 6-9136

TELEVIZIJA • RADIJAS
HI-FI FONOGRAFAI • VOKIŠKI RADIJAI
DIDELIS PASIRINKIMAS • PARDUODAME IR TAISOME
FRANK'S TV & RADIO, INC.
3240 So. Halsted St. CAlumet 5-7252

MOVING APDRAUSTAS PERKRAUSTYMAS MOVING
IŠ TOLI IR ARTI
NAUJI DIDELI TROKAI—NAUJAUSI KRAUSTYMO ĮRANKIAI
ILGŲ METŲ PATYRIMAS—PIGUS IR SĄŽININGAS PATARNAVIMAS
JUOZAS NAUJOKAITIS
2022 W. 69 St. CHICAGO 36, ILL. Tel. WAlbrook 5-9209

Mes mokame Aukštą Dividendą
MIDLAND Savings and Loan Association
INSURED
PER 40 METŲ VISŲ LIETUVIŠKŲ KOLONIJŲ SAUGIAUSIA IR PELNINGIAUSIA TAUPYMO BENDROVĖ
4038 Archer Avenue Tel. LA3-6719
AUGUST SALDUKAS Prezidentas

PERKRAUSTYMAI — MOVING
Pigus, sąžiningas darbas. Visi apdraudimai. Iš artimų ir tolimų distancijų. Šaukite sekančiai:

ANTANAS VILIMAS
3415 S. LITUANICA AVE., CHICAGO, ILL.
Telefonas — FRontier 6-1882

NARIAI LIETUVIŲ TAUP. IR SKOLINIMO
B-VIŲ LYGOS KURIOSE
Kiekvieno Santaupos Apdraustos iki $10,000.00
IR
Paskolos Duodamos Namų Įgijimui
Lengvomis Sąlygomis
CHICAGO SAVINGS & LOAN ASSN.
6234 S. Western Ave. Chicago 36, Ill
CRANE SAVINGS & LOAN ASSN.
2555 W 47th St. Chicago 32, Ill.
DISTRICT SAVINGS & LOAN ASSN.
3430 So. Halsted Street Chicago 8, Ill
ST. ANTHONY SAVINGS & LOAN ASSN.
1447 S. 49th Ct., Cicero 50, Ill., Tel. TO 3-8131-32
UNIVERSAL SAVINGS & LOAN ASSN.
1800 S. Halsted St. Chicago 8, Ill.

Nebūkite suklaidinti! Būkite už progresą!
Išrinkite RICHARD STENGEL U. S. Senatorium!
(Sk.)

Skaitykite ir platinkite dienraštį "Draugą".

# DALYVAUKIME TAUPYMO SAVAITĖJE

## SPALIO 14 -- 21 DIENOMIS

CHARLES ZEKUS,
Sekretorius

**BRIGHTON**
SAVINGS & LOAN
ASSOCIATION

4071 Archer Avenue —
į vakarus nuo California
Avenue

JOSEPH M. MOZERIS
Sekretorius

**DISTRICT**
SAVINGS & LOAN
ASSOCIATION

3430 So. Halsted Street
Tel. CLiffside 4-0104

JOHN PAKEL
Prezidentas

**CHICAGO**
SAVINGS & LOAN
ASSOCIATION

6234 So. Western Ave.
GRovehill 6-7575

## PROKLAMACIJA

★ ★

**KADANGI** Illinois valstijos taupymo ir skolinimo bendrovėms yra patikėta daugiau negu trys bilijonai dolerių taupmenų, daugiau kaip 1,800,000 taupytojų, ir sudaro visai nepriklausomą dalį finansų ir prekybos gyvenime mūsų valstijoje, ir

**KADANGI** paskolindami virš vieno bilijono dolerių kasmet, šios bendrovės finansuoja daugiau negu 400,000 Illinois šeimų, ir

**KADANGI** tie finansiniai patarnavimai išeina į naudą darbininkijai, statybos medžiagos prekybininkams ir daugelyje prekybos šakų, kas iš viso prisideda prie bendro gerbūvio pakėlimo, ir

**KADANGI** šios taupymo ir skolinimo bendrovės, per savo organizaciją, Illinois Taupymo ir Skolinimo Lygą, remia vykdymą spalio 14—21, 1956 metų, kaip laikotarpį, kuriame kviečia atkreipti dėmesį pasekmingu metu taupymo ugdyme ir įsigijime nuosavų namų,

**TAIGI TODĖL**, aš, William G. Straton, gubernatorius Illinois valstijos, šiuo skelbiu spalio 14 — 21, šių metų, kaip **TAUPYMO IR SKOLINIMO SAVAITĘ** visoje Illinois valstijoje, ir prašau tą laikotarpį tinkamai atžymėti.

**TAI PALIUDYDAMAS**, aš šiuo padedu savo parašą ir pridedu Illinois valstybės antspaudą.

WILLIAM G. STRATTON (parašas)
Gubernatorius

CHARLES F. CARPENTER (parašas)
Secretary of State

AUGUST SALDUKAS
Prezidentas

**MIDLAND**
SAVINGS & LOAN
ASSOCIATION

4038 Archer Avenue
LAfayette 3-6719

V. P. PIERZYNSKI,
Sekretorius-Iždininkas

**CONTINENTAL**
SAVINGS & LOAN
ASSOCIATION
★

4559 South Paulina Street
Chicago 9, Illinois
Telefonas YArds 7-0145

JOSEPH F. GRIBAUSKAS
Sekretorius

**ST. ANTHONY**
SAVINGS & LOAN
ASSOCIATION

1447 So. 49th Court
Cicero 50, Illinois
TOwnhall 3-8131

B. R. PIETKEWICZ
Prezidentas

**CRANE**
SAVINGS & LOAN
ASSOCIATION

2555 West 47th Street
LAfayette 3-1083

**NEŠVAISTYKIME PINIGŲ BEREIKALINGAI!**
**Taupykime juos, Pinigai bus reikalingi!**

FEDERAL SAVINGS AND LOAN INSURANCE CORPORATION
SAFETY OF YOUR SAVINGS
INSURED
UP TO $10,000.

T. RYPKEWICZ
Sekretorius

**UNIVERSAL**
SAVINGS & LOAN
ASSOCIATION

1800 So. Halsted Street
HAymarket 1-2028

Nekalbėki apie žmogų nieko blogo, jeigu tikrai nežinai; o jeigu tikrai žinai, tai dar pirma savęs pasiklauski: o dėlko aš tai turėčiau pasakoti?

— V. Murr


**Dvigubai sugeba! Pusiau kalba! Išrinkite RICHARD STENGEL U. S. Senatorium!**

(Sk.)

**SHRIMP & CHICKEN**
CARRY-OUT
Įsteigta prieš 8 metus
Geriausias pasiūlymas.
South West miesto dalyje
Telefonuokite po 4:00 p. m.
RE 7-9117

**We Specialize in Oil and Gas Conversions**
**WILLIAMS HEATING and FUEL OIL**
**3789 So. Archer Ave.**
**LA 3-9588**
— Also Furnace Installation —

**TIKTAI MŪSŲ FIRMA ŠVEDIJOJE GALI TAIP PIGIAI PASIŲSTI PAKIETUS. PALYGINKITE TIK KELETĄ SIUNTINIŲ:**

Nr. 1. 20 svarų taukų ..... $23.00
Nr. 2. 20 " ryžių ..... $17.50
Nr. 3. 20 " cukraus ..... $13.00

Nr. 4
900 gr. deginios kavos
450 " arbatos
500 " Kakao
1,000 " pien. šokolado
2,000 gr. cukraus
2,000 " ryžių
900 " kumpio
500 " skalb. muilo
5 gab. tualet. muilo kaina $30.50

MES TAIP PAT SIUNČIAME JŪSŲ PARUOŠTUS SIUNTINIUS UŽ PIGESNES KAINAS NEGU KITUR

Galite atvykti asmeniškai arba užsakymus pasiųsti paštu:

**ATLANTIC GIFT SERVICE CO.**
**1824 WEST CHICAGO AVE., CHICAGO 22, ILL.**
**Telef. EVerglade 4-5220**

PASINAUDOKITE RETA PROGA!!
Sutaupysite iki $15.00 pirkdami eilutę arba paltą dabar.

SHERMAN'S gavo didžiulę siuntą vėliausios mados 1956-57 metų eilučių . . . Single breasted ir Double breasted. Tamsių ir šviesių spalvų. Eilutė su 2 poroms kelnių $59.50 ir aukščiau.

Rudeniniai ir žieminiai paltai 1957 metų mados didžiausiame pasirinkime.

Nepamirškite eidami apsipirkti ir savo jaunuolių.

SHERMAN'S aprengs jūsų jaunuolius, nes turi visa kas jiems reikalinga: Eilutes, švarkelius, (jackets), paltus, kelnes, marškinius ir kitus dalykus. Dydžiai nuo 6 iki 20.

Viską galite pirkti kreditan ir nereikia už kreditą daugiau mokėti.

**SHERMAN'S**
Vyraujanti vyrų rūbų krautuvė Town of Lake kolonijoje
**4648-50 South Ashland Ave., Chicago 9, Illinois**

**STEIN TEXTILE CO.**
1306 South Union Ave.

Yra kalbama mieste, kad STEIN TEXTILE BENDROVĖJE rasite didžiausią pasirinkimą už nebrangias kainas įvairių vilnonių, šilkinių, medvilninių, užuolaidoms ir uždangalams medžiagos. Taip pat ir paltams medžiagų vyrams ir moterims.

STEIN'AS turi metinį išpardavimą, štai pavyzdys kainų:

Geriausios ANGLIŠKOS bei "worsted MEDŽIAGOS kostiumams, kurių kainos paprastai yra $9.80, dabar tik ..$4.50
Visokiausių pamušalų už pigias kainas. Spausdintas šilkas ir plaunamas "Sil-O-Shan", "antique taffeta", paprastai $1.98, dabar tiktai .....98c.
60 colių vilnonės medžiagos ir "flannel" vyriškiems ir moteriškiems kostiumams tiktai .....$1.89
48 colių užuolaidoms bei uždangoms medžiagos, vertės iki $2.98, tiktai .....$1.39
Grynų spalvų Fortisan ir Metallic Cloth užuolaidoms tik .$1.09

Atvykite į STEIN TEXTILE ir patys įsitikinkite. Su kiekvienu pirkiniu virš $20.00 gausite vienai suknelei medžiagos

Pas STEIN'Ą jūs rasite didelį pasirinkimą nuotakoms, kaip tai .."laces", satiną, taffetą, "brocades", Shantung, ir t. t. Taip pat liekanas medžiagų pamušalams už baisiai pigias kainas. kaip dovaną.

STEIN TEXTILE CO.
**1306 SOUTH UNION AVENUE**

1 blokas į rytus nuo Halsted St., 1½ bloko į pietus nuo Roosevelt Rd. Taip pat atdara šeštadieniais ir sekmad. Tel. MOnroe 6-8152.


## PAJIEŠKOJIMAI

**Albinas Miškinis,** kilimo iš Kaniukų kaimo, Užpalių valsč., Utenos apskr. arba apie jį žinantieji prašom atsiliepti Balf Chicagos Apskr. V-bos iždininkui šiuo adresu: Ignas Daukus, 3339 W. Evergreen Ave. Chicago 51, Ill. Yra žinių iš Lietuvos nuo pajieškomojo tėvo.

**Pajieškomas Emilijonas Kolakauskas,** kilęs iš Putvinskių kaimo, Kaltinėnų valsč. Svarbios žinios. Atsiliepti: Bruno Ogilvis, 3374 "T" St. Omaha 7, Nebr.

Jieškomas **Čirikas-Kapušis, Petras.** 1946 metais gyvenęs **Moracaibo Venecueloje.** Jieško seserys Lietuvoje. Jis pats arba apie jį žinantieji prašau atsiliepti adresu: **J. Bartkus,** 7612 De Soto, Detroit 38, Mich., U.S.A.

Pajieškoma — **Regina Stunguraitė-Statkienė,** jieško motina Lietuvoje. Atsiliepti: E. Skiotys, 2431 Junction, Detroit 9, Mich.

Iš Lietuvos pajieškomi: **Bukis Kastantas,** s. Mykolo, anksčiau gyvenęs Detroite; **Strazdas Juozas,** s. Prano, gyvenęs Bremene; Vapšienė iš Salako paieško **Baliūno Juozo ir Baliūno Vito,** s. Jono. Anksčiau jie gyveno New Yorke. Juos pačius atsiliepti arba kas žino pranešti: P. Leonas, 2735 W. 71st St., Chicago 29, Ill.

Prašome atsiliepti **Baliukas, Antanas,** s. Juozo gyvenusio Kaune. Yra gauta žinių iš Lietuvos. Atsiliepti: **Monika Danta,** 4222 S. Menlo Ave. Los Angeles 37, California.


**REAL ESTATE**

SAVININKAS PARDUODA 5 kmb. mūr. namą. Rūsys. 2 kmb. pastogėje neužbaigti. Arti mokyklų. Išvažiuoja į Kaliforniją. Kaina prieinama. 10200 S. Keeler, Oak Lawn, Ill.

Nejud. turtų pirkimas-pardavimas bei valdymas. Paskolų parūpinimas.
VISŲ RŪŠIŲ APDRAUDIMAI
**J. BACEVIČIUS**
**"Varpas" Real Estate**
**General Insurance, Notary Public**
**5916 S. Western Ave.**
**REp. 7-6886 arba HEm. 4-7085**

**BUILDING & REMODELING**

**VIKTORAS ŠIMAITIS**
**General Contractor**
Stato rezidencinius ir komercinius namus; pasiūlo sklypus; rekomenduoja planus; išrūpina statybos kreditus. Skambinti vak.: VI 7-4229 arba rez. tel. BI 7-3340. Kreiptis —
**ŠIMAIČIAI**
**Realty - Builders - Insurance**
**2737 West 43rd Street**

**ANTANAS LUKAS IR SONUS**
**2717-19 West 71st Street**
**BUILDING CONTRACTORS**
Stato naujus namus, atremontuoja senus. Kreipkitės:
Tel. — HEmlock 4-5881

**LIETUVIŲ STATYBOS BENDROVĖ**
**MŪRAS**
**Builders, Gen. Contractors**
Atlieka planavimo ir statybos darbus gydytojų ofisų, gyvenamųjų ir viešųjų pastatų. Namų įkainavimas ir įvairūs patarimai nemokamai.
Kreiptis šiuo adresu:
**JONAS STANKUS**
Kasdien nuo 8 val. ryto iki 6 val. p. p. Kitu laiku susitarus
Tel. PRospect 8-2013
6800 SO. CAMPBELL AVE.,
Chicago 29, Illinois

**ĮSIGYKITE DABAR !**

**KNYGA, KURI VISADA ĮDOMI IR NESENSTA**
Tai Juozo Švaisto

**AUKSO KIRVIS**

Šioje knygoje gražios mūsų žmonių pasakos, su paveikslais. Jas mielai skaito ir suaugę ir jaunieji. Labai tinka lietuvių kalbos pamokoms. Iš viso 73 pasakos. Kaina $2.50. Platintojams didelė nuolaida.

Užsakymus kartu su pinigais siųskite:
**"DRAUGAS"**
**2334 So. Oakley Ave.**
**Chicago 8, Illinois**

**Remkite dien. Draugą!**


## CLASSIFIED AND HELP WANTED ADS


**REAL ESTATE**

**Pirkite dabar prieš žiemą įsikraustyti**

**Brighton Parke:**
Mūr. 2 po 4, centr. šild. augštas sklepas, rami vieta.
Mūr. 2 po 5 ir sklepe 3 kamb. centr. šild. gazu, did. skl., arti mokyklos ir bažn., patraukli išv.
Mūr. 7 ir 4 kamb., dvig. skl., šviesūs kamb.
Mūr. 2 po 4, centr. šild., 3 autom. gar., kamp, sklypas.

**Gage Parke:**
Mūr. bung., 2 butai: 4 ir 3 kb., centr. šild., $80 paj., garažas.
Nauj. mūr. 2 po 5, 35 pėd. sklypas, bus įrengtas už mėnesio.
Mūr. 4 butai po 4 kamb., centr. šild. alyva, garažas, gera apylinkė.

**Marquette Parke:**
Mūr. bung., 5 kamb., 2 mieg. ir kamb. pastogėje, centr. šild., garažas, arti susisiekimo.
Mūr. kamp. bung., 6 kamb., centr. šild. gazu, garažas, luxus. Nebrangiai.

**Bridgeporte:**
Med. 2 po 4, tik $7,000.
Mūr. 3 po 6, tik $12,600.
Med. 2 po 4 ir 2, tik $8,000.

**Biznio namai:**
Med. 4 po 4, peč. šild., 150 paj., maži mokesčiai, $18,500.

**Bizniai:**
Taverna su visais įrengimais ir namu Brighton Parke.
Laik. dirbt. ir brang. krautuvė; ideali vieta laikrodininkui. Pigiai.
Taverna su visais įreng. išnuomojama pigiai.

Su didelėm pajamom maisto krautuvė.

**ŠIMAIČIAI**
**Realty, Builders, Insurance**
**2737 West 43 St.**
**CLiffside 4-2390**

**Pajamų namas** Town of Lake kolonijoj. 3 butai ir biznio įstaiga. 4 mašinų garažas. Tik $12,500. J. Šaulys.

**Baigiamas statyti** 2 butų namas Marquette Parke. Visi įrengimai moderniški. Radiant šildymas gazu kiekvienam butui atskrai. Atvykite apžiūrėti ir įvertinti, jeigu norite įsigyti puikų namą Marquette Parke. A. Rėklaitis.

**Brighton Parke** 2x4 ir 2 kamb. rūsyj. šildymas karštu vandeniu, gazu. Dvigubas garažas. Labai tvarkingas, stiprus ir geras namas. $19,000. A. Sirutis.

**Naujas 5 kamb.** namas prie Marquette Parko. Gazo šildymas. Dvigubas garažas. 18,300.—.

**Roselandiečiams** puiki proga įsigyti geroj biznio gatvėj gerą tavernų su 2 butais. Patraukli kaina. A. Linas.

..**Puikus, mūr. pajamų** namas Marquette Parke. 2 butai ir 2 bizniai su įrengimais skubiam pardavimui. Tuojau galima viską užimti. Tinka ir dviem pirkėjams. $31,500. K. Juknis.

**Brighton Parke** mūr. 2 augštų namas (2 po 4). Augšta pastogė. Rūsys. Geras pirkimas. $24,000. K. Volodkevičius.

**P. LEONAS**
**REAL ESTATE**
**2735 West 71st Street**
**Visi telefonai: WAlbrook 5-6015**

BARGENAS. 2-jų butų namas, arti 28th ir Springfield Ave. 4 ir 2 kamb. rūsy. Centr. apšild. 1 kamb. pastogėje. Mokesčiai tik $78. $11,600; įmokėti $3,000. SVOBODA, 3739 W. 26th St. LAwndale 1-7038.

**REAL ESTATE**

Pirkdami sutaupysite ir parduodami uždirbsite per šią įstaigą.
**AL. BUDRECKAS**
**REALTY**
4081 Archer Ave. (prie Californijos g-vės)
LAfayette 3-3384

**Prieš pirkdami ar parduodami namus, biznius, sklypus ar ūkius atlankykite mus.**
**KUTRA-NORKUS REALTY**
**REAL ESTATE-INSURANCE**
**NOTARY PUBLIC**
**2405 West 51 St.**
**WAlbrook 5-5030**
**PRospect 8-3579 (vak. ir sekmad.)**

**PIRKITE ir parduokite savo nekilnojamą turtą per mano įstaigą. Naudokitės manc teisingu patarnavimu.**
**E. KURŠIUS**
**REAL ESTATE SALES**
**REpublic 7-6232**

**Šioje nejudomo turto pardavimo įstaigoje perkant ar parduodant, jūsų laukia greitas ir teisingas patarnavimas.**
**NORVILA**
**REAL ESTATE SALES**
**2600 W. 59th St. Tel. Prospect 8-5454**

**GAGE PARKE**
**Mūrinis** su rūsiu ir šildymu. 2 po 6 kamb. Mūrinis garažas.
**Mūrinis** — 2 po 4 kamb. ir 2 po 5 kamb. Centrinis šildymas. Kaina $38,000.00.

**BRIGHTON PARKE**
**Maisto produktų krautuvė,** ir 5 kamb. butas, kampiniame name. Pigiai.
**Medinis** — 4½ ir 4 kamb. Rūsys. Centr. šildymas alyva. Garažas. Kaina $15,000.00.

**KITUR**
**8 butų mūrinis,** su centr. šild. alyva. $7,560.00 metinių pajamų. Kaina $29,000.00.
**Naujas 8 butų mūrinis** ant plataus kampinio sklypo. Parduodamas už 7½ kartų metinių pajamų.

**VENTA**
**REAL ESTATE**
**4409 S. Fairfield Ave.,**
**LA 3-3881, LA 3-9027**

**IŠNUOMUOJAMA**

IŠNUOMOJAMAS 4 kmb. butas Brighton Parke.
Teirautis tel. VIrginia 7-8413

IŠNUOMOJAMAS 4 kmb. butas II-me augšte. Pečiais apšild. Suaugusiems. 4543 So. Troy st. Telef. VIrginia 7-7202.

**Jei turite parduoti ar išnuomoti, pasiskelbkite smulkių skelbimų skyriuje. Skelbimą galite perduoti telefonu: VIrginia 7-6640.**

**PROGOS — OPPORTUNITIES**

**SAVININKAS PARDUODA — 3 augštų namą; 3 butai ir taverna: 2 butai po 4 kamb. ir 2 bt. po 5 kmb. Galima bizį (tavernę) atskirai pirkti. Savininkas išvyksta iš miesto.**
**549 W. 18th STREET**

Parduodama batų taisymo dirbtuvė su moderniškiausiom mašinom. Neaugšta kaina.
4412 So. California Ave.

**HELP WANTED — VYRAI**

Polishers (poliruotojai). Reikia turėti šiek tiek patyrimo bronzos liejime (Bronze Castings). Pastovus darbas. Apmokami šventadieniai. Nemokama ligoninė, apmokamos atostogos.
PROGRESSIVE BRONZE WORKS, INC.
733 S. Halsted St. 3rd Floor

**AUTOMATIC SCREW MACHINE**
Acme, Gridley, also Brown and Sharpe.
**TOP Wages — All Benefits.**
**PERFECTION SCREW PRODUCTS**
**2847 W. 47th Place**

**SHEET METAL MECHANICS**
LOCAL No. 73
**Badger Heating Co.**
**70 W. 120th Street**
COmmadore 4-0716

**HELP WANTED VYRAI**

PRESSMAN. Thompson Platen. Šiek tiek reikalingas patyrimas. Pastovus darbas. Gera proga pažangai padaryti.
SUPERIOR GASKET CO.
1459 W. 69 Street
WAlbrook 5-4200

**Reikalingas duonos išvežiuotojas**
**REAL RYE BREAD BAKERY.**
**LAfayette 3-6927**

**ASSEMBLERS**
**SOLDERERS**
**WIRERS**
**Augščiausias atlyginimas. Gausūs priedai. Nemokama apdrauda. Pastovus darbas. Puikiausios darbo sąlygos.**
**Kreipkitės į personalinį skyrių**
**HALLICRAFTERS CO.**
**4400 W. 45 St.**

**ANALYZERS**
**ASSEMBLERS**
**PHASERS**
**TROUBLE SHOOTERS**
**Augščiausias atlyginimas. Gausūs priedai. Nemokama apdrauda. Pastovus darbas.**
**Kreipkitės**
**HALLICRAFTERS CO.**
**4400 W. 45 St.**

**Pirkit Apsaugos Bonus!**

**HELP WANTED — MALE**

**JUNIOR ENGINEERS**
**DRAFTSMEN & CHECKERS**
FLUID AND MECHANICAL BACKGROUND ESSENTIAL
RESUMES WELCOMED FROM YOUNG MEN DESIRING EXPERIENCE AND A GOOD FUTURE.
WE ARE PIONEERS IN OXYGEN REGULATOR FIELD PERTAINIG TO HIGH ALTITUDE FLYING.
INCLUDE IN YOUR LETTER YOUR INTERESTS, BACKGROUND AND OTHER PERTINENT ITEMS.
ALSO WE WELCOME LETTERS FROM MEN BETWEEN THE AGES OF 45 AND 55.
IF YOU CANNOT APPLY IN PERSON WRITE, CALL OR WIRE
A R O EQUIPMENT CORP.
2700 E. 79th ST., CLEVELAND, OHIO

PROFIT SHARING JOBS
**PRECISION GRINDERS**
**TURRET LATHE OPERATORS**
— ALSO —
**EXPEDITOR and STOCK CLERK**
Good starting pay, steady work with overtime. Fully paid hospital and life insurance, plus many other benefits including profit sharing. Opportunity for advancement.
**Call SEeley 3-1643**

**AUTOMATIC SCREW MACHINE**
TRAINEES
1ST AND 2D SHIFTS
Have You Reached a Dead-end on Your Present Job? Are You Undecided about Your Future? We Have the Answer to Your Problem! The Opportunity to Learn a Fast Rising Trade that Offers Security, Good Pay and Advancement.
If You are Between the Ages of 18 to 26, a Technical, H. S. Grad, with some Machine Shop Background, Come in and Discuss the Excellent Passibilities Available to You.
**INTERNATIONAL REGISTER**
924 N. Marshfield TAylor 9-2531
Interview Monday thru Friday, 8:00 A.M. thru 4:45 P.M.
Saturday — 8:00 A.M. to 12:00 P.M.

**HELP WANTED — MALE**

PORTERS AND RECEIVING CLERKS
Leading women's fashion store, good salary, good advancement.
APPLY
ROBINSON'S
**HILLSIDE SHOPPING CENTER**
**(Wolf Road at Congress St. Expressway)**

**HELP WANTED — FEMALE**

MAIDS & PRESSERS
Leading women's fashion store, good salary, good advancement.
APPLY
ROBINSON'S
**HILLSIDE SHOPPING CENTER**
**(Wolf Road at Congress St. Expressway)**

SALES GIRLS CASHIERS
Leading women's fashion store, good salary, good advancement.
APPLY
ROBINSON'S
**HILLSIDE SHOPPING CENTER**
**(Wolf Road at Congress St. Expressway)**

# BIČKIENĖS IR CITVARO KONCERTAS

Praėjusį šeštadienį, spalio 13 d., Marijos augštesn. mokyklos salėje chicagiečiai girdėjo daugeliu atžvilgių įdomų Pr. Bičkienės ir St. Citvaro dainų koncertą.

Nuolat Chicagoje bedainuojanti Prudencija Bičkienė šių metų pirmoje pusėje buvo nuvykusi į Romą pasitobulinti. Tad ir buvo įdomu išgirsti, kiek ji ten pasitobulino. Ypač, kad ten vyksta tobulintis ir Stasys Baranauskas.

Antra dainos jėga — iš Brazilijos atvykęs ir Chicagoje jau geras pusmetis begyvenąs Stasys Citvaras Brazilijon iš Lietuvos emigravęs jau prieš daugelį metų, ten reiškęsis kaip solistas, dalyvavęs operų pastatymuose, subrendęs ir nusistovėjęs.

Prof. Vladas Jakubėnas abiems solistams akompanavo ir atrodo, ypač Citvarui, turėjo įtakos programą pasirenkant.

Vargu buvo galima sudaryti dar rimtesnę lietuviško koncerto programą. Čia girdėjome pačių geriausių lietuvių kompozitorių dainų ir gerai parinktų nelietuvių dainų. Priešingai efektus mėgstantiems, čia buvo efektų vengiama. Tik pirmoje dalyje, lietuviškoje, į pradžią nežinia kodėl buvo įkištas G. Verdi duetas. Po to dueto ėjo K. V. Banaičio, Vl. Jakubėno, J. Gruodžio, Br. Budriūno, H. Perkinso harmonizuotos ir komponuotos dainos. Bene pirmą kartą pasigirdo "Gieda gaideliai", "Amžinas keleivi", Vl. Jakubėno duetas "Oi mergyte", "Eik, Jonuli, namo".

Antroje dalyje girdėjome dvylika dainų ir arijų — dvylikos kompozitorių. Ši programos dalis taip pat mūsų klausytojams buvo šviežia. Visa ši dalis buvo nelietuvių kompozitorių, bet daugelis dainų buvo patiektos lietuviškuose vertimuose. Tai nėra bloga, nes svetimomis kalbomis dainavimų ir taip noroms nenoroms prisiklausome.

Pr. Bičkienė visai ne be reikalo Italijoje tobulinosi. Jos balse, net ir laikymesi, atsirado dar daugiau laisvumo, kaip pirma buvo. Beveik išnyko ne visai vertingas balso aštrumas. Bet šiam koncertui ji rengėsi per skubiai, nes kaikuriomis frazėmis nebuvo pati įstikinusi ir ne visuose kūriniuose spėjusi grožybes rasti. Tiesa, Pr. Bičkienė dainuoja operoje ir Chicagoje. Visa sudėjus, turime šią dainininkę labai stipriai paaugusią.

Stasio Citvaro karjeroje Chicagoje buvo keistas preliudas: jis dalyvavo "Chicago Tribune" konteste ir be vargo bei be didesnių abejonių pateko į baigmines varžybas. Bet į baigmines keturių atrinktų varžybas nuvyko... beviltiškai užkimęs. Mat Chicagos klimatas iš naujai čia apsigyvenusių dainininkų balso stygų reikalauja duoklės. Bet kaip girtuoklis į gėrimą, taip dainininkas į dainavimą įjunkęs. Ir St. Citvaras rengėsi koncertui, nors ir su gydytojų pagalba. Žinoma, praeis dar kuris laikas, ir dainininkas suaugs su nauja gyvenamąja vieta. Bet šį kartą nuo pat koncerto pradžios, ypač laikymesi, buvo jaučiamas didžiausias dainininko nepasitikėjimas savimi. Ypač augštose gaidose trūko jėgos.

Iš to, ką Citvaro dainavime girdėjome, buvo aišku, kad čia turime reikalą su augštos kultūros dainininku. Kažin ar ligšiol kam nors geriau pavyko padainuoti Vl. Jakubėno "Nejaugi vėl, o Dieve?" Antrojoje koncerto dalyje ypač Musorgskio "Blusa" įrodė, kad apie šį dainininką teisingesnę nuomonę galėsime susidaryti išklausę dar bent vieną jo koncertą. Kolkas aišku, kad St. Citvaro malonaus tembro balsas yra žavėtinas žemojoje skalėje.

Chicagoj nuolat girdime bent keletą gerų akompaniatorių. Vl. Jakubėnas iš jų išsiskiria, kad neapsiima scenoje vadovauti dainininkams. Subrendęs ir tinkamai pasirengęs dainininkas turi būti tikras ir savo partijoje, ir dainoje, o akompaniatorius atlieka savo darbą — palydinčią, papildančią, ryškinančią. Koncerte buvo apie 400 klausytojų.

—jk

## Moterų balius

Šv. Jurgio Moterų klubas turėjo ypatingai šaunų balių Math Igler's Casino patalpose, šiaurinėje Chicagos dalyje. Balius įvyko pirmadienio vakare. Jame dalyvavo apie 120 to klubo narių. Buvo atsisveikinta su ligšioline pirmininke Gene Diksas. Įvertinant jos pasidarbavimą jai įteiktas sidabrinis rožančius. Naujai pirmininkei Agnes Rainis perduotas valdžios ženklas — medžio plaktukas. Naująją valdybą toliau sudaro: vicepirmininkė Stella Perutis, iždininkė Ona Skutas, sekretorė Ona Juraska, maršalka Pranciška Adamowitz, finansų sekretorė Joana Zelvis, naujų narių priėmimo vadovė Dorothy Slakis, valdybos narės Mrs. Silankis ir Gene Diksas.

Ši draugija iš viso turi 200 narių. Ją sudaro daugiausiai jaunos, energingos moterys. Jos ruošia piknikus, madų parodas, neseniai surengė pobūvį, kuriame narės sunešė maisto dovanų seselėms ir dar pinigais $150. Jų pagrindinis tikslas — paremti seseles mokytojas, talkinti lietuviškos mokyklos išlaikyme. Jos nusistatė visiems mokyklos langams įtaisyti paršnias užuolaidas. Ir šiame parengime sudėjo aukų seselėms mokytojoms "kalakutui" pirkti.

Jos vykdo ir dvasinę programą, kas mėnesį bendrai eidamos prie šv. komunijos. Jų dvasios vadas yra prel. B. Urba, o jam sergant paveduoja kun. Pr. Kelpšas ir kun. Jon. Kuzinskas. Šiame parengime be jų dar dalyvavo buvęs dvasios vadas kun. Ant. Zakarauskas ir kun. J. Prunskis. Kun. Pr. Kelpšas visus stalus nufotografavo specialiu stereoskopiniu aparatu ir vėliau tas nuotraukas įdėjus į specialius žiūronus bus galima matyti reljefinį paveikslą.

Balius buvo rengiamas minint tos organizacijos 21-mą gimtadienį. Narės į parengimą atvažiavo specialiais autobusais. Buvo ir linksmų numerių, pvz. buvo duotas uždavinys iš kelių popierinių lėkščių ir iš morkų, ridikėlių, lapų, spalvotų popierėlių čia pat padaryti skrybėlaitę.

## 4 dienos be polijo

Vakar amerikiečių laikraščiuose buvo paskelbta, kad jau keturios dienos praėjo Chicagoje, kaip nebuvo įregistruotas nei vienas susirgimas polijo liga. Iš viso šiemet Chicagoje ta liga sirgo 1,094 žmonės, o mirė 36.

## Linksmina ligoniuką

Devynerių metų berniukas James Hinthorne iš El Paso, Ill., yra Grant ligoninėje, kur jam daromos operacijos po sunkaus apdegimo sprogus krosniai. Šiaip berniukas gerai jaučiasi, tik nuobodžiauja dėl ilgai užsitęsiančių operacijų, kuriomis jam norima išlyginti apdegimo žymes. Paskelbus apie jį laikraščiuose, geraširdžiai jam parašė 500 laiškų, o vienas išsivežė pramogoms, duodamas jam pašaudyti iš vaikiško revolverio. Vaikutis buvo labai laimingas.

## Mirtinai sužeidė darbininką

Geležinkelio darbininkas Jonas Dubas, 78 m., buvo mirtinai sužeistas pravažiuojančio sunkvežimio ties Grand ir Richmond gatvėmis, Chicagoje. Sunkvežimį vairavo J. Kurtz, 42 m. amžiaus.


**PASIRINKITE DOVANAS TERROJE!**

Čia didelis pasirinkimas vokiečių, švedų ir čekoslovakų kristalo, porceleno (chinos) ir keramikos, odinių albumų, piniginių, manikiurinių setų, tautiniais raštais pagalvėlių, takelių ir juostų, iš medžio dėžučių kopytėlių, kryžių ir vyčių.

Gintaro papuošalai, gražūs ir labai pigiomis kainomis. Visos lietuviškos knygos. Visos lietuviškos ir klasiškos muzikos plokštelės (rekordai): operos, operetės, simfonijos, arijos ir kt.

Prekės ir jų katalogai siunčiami į visus kraštus.

Adresas: **Terra, 3333 South Halsted Street,' Chicago 8, Ill.** Tel. LA 3-0427.

**GUŽAUSKŲ**
**BEVERLY HILLS GELINYČIA**
Geriausios gėlės dėl vestuvių, bankietų, laidotuvių ir kitų papuošimų.
2443 WEST 63RD STREET
Tel. PRospect 8-0833 ir PR 8-0834

**DRAPERIJA...**
**NEMOKAMAI ĮRENGIAME.**
Pagaminami pagal užsakymą mūsų nuosavioje dirbtuvėje.
**KILIMAI...**
**PAGARSĖJUSIŲ FIRMŲ**
Kainos pagal susitarimą. Nemokamai apkainuojame jūsų namuose. Atvykstame su pavyzdžiais dieną ar vakare.
Visų plač. reklamuojamų firmų
**BALDAI - LEMPOS**
**— LOVOS IR MATRACAI.**
Pagaminami baldai pagal užsakymą už fabriko kainas.
**STANLEY'S FURNITURE**
(Lietuvių Krautuvė)
"Kur klientas atsiunčia savo draugą".
**7026 So. Western Ave.**
**Telef. PRospect 6-2254**
Savininkas Stanley C. Tranas

**P.&J. JOKUBKA**
ĮV. DEIMANTAI IR LAIKRODŽIAI
Pardavimas ir Taisymas
4077 So. Archer Ave.
Chicago 32, Ill. — Tel. LA 3-8617

**SOPHIE BARGUS**
**RADIO PROGRAMA**
Iš WGES stoties — Banga 1390
NUO PIRMAD. IKI PENKTAD.
8:45 iki 9:30 val. ryte
SEŠTAD. 8:30 iki 9:30 ryte
PIRMADIENNIO vak. nuo 7—8 v.
SEKAD. 8:30—9:30 v. r. iš stoties WOPA — 1490 kil.
Chicago 29, Ill. HEmlock 4-2413
7159 SO. MAPLEWOOD AVE.

Duoną ir įvairias skoningas bulkutes kepa

**BRUNO'S KEPYKLA**
3339-41 S. Lituanica Ave.
Tel. Cliffside 4-6376
Pristatome į visas krautuves ir restoranus, taip pat išsiunčia į visus artimuosius miestus.

**CRANE SAVINGS AND LOAN ASS'N**
2555 WEST 47th STREET LAfayette 3-1083
B. R. Pietkiewicz, prez.; E. R. Pietkiewicz, sekr. ir advokatas
Mokame augštus dividendus. Kešiuojame čekius. Parduodame ir išperkame valstybės bonus. Taupytojams patarnavimai veltui
ATIDARYKITE SĄSKAITĄ ŠIANDIEN.—Apdrausta iki $10,000.
Darbo valandos: pirmad. ir ketvirtad. nuo 9 iki 8 val. vakaro; antr. ir penk. 9 iki 5; treč. uždaryta, o šešt. nuo 9 iki vidurdienio.


**Įvykdymas svarbu! Ne pažadai! Išrinkite vyrą, kuris darbuosis dėl jūsų!**
**Balsuokit už RICHARD STENGEL į U. S. Senatorius!**
(Sk.)

A. A.
**ANTANAS MAČULIS**
Gyveno 4603 So. Wells St.

Mirė spalio 16 d., 1956, 7:00 val. ryte, sulaukęs 66 m. amž.

Gimė Lietuvoje. Kilo iš Raseinių apskr., Juodaičių parapijos, Mislūnų kaimo.

Amerikoje išgyveno 43 m.

Pasiliko dideliame nuliūdime pusseserė Marijona Damskis, švogeris Juozas ir jų šeima ir kiti giminės, draugai ir pažįstami.

Kūnas pašarvotas Antano M. Phillips koplyčioje, 3307 So. Lituanica Ave.

Laidotuvės įvyks ketvirt., spalio 18 d., iš koplyčios 9:00 val. ryto bus atlydėtas į Šv. Cecilijos (45 ir So. Wells St.) parapijos bažnyčią, kurioje įvyks gedulingos pamaldos už velionies sielą. Po pamaldų bus nulydėtas į Šv. Kazimiero kapines.

Nuoširdžiai kviečiame visus: gimines, draugus ir pažįstamus dalyvauti šiose laidotuvėse.

**Nuliūdę: Pusseserė, švogeris, jų šeima ir kiti giminės.**

Laidotuvių direktorius Antanas M. Phillips. Tel. YArds 7-3401.

A. A.
**JOKŪBAS MALAŠKEVIČIUS (MALAS)**
**Gyveno 5238 S. Monitor Ave.**

Mirė spalio 16 d., 1956, 1:05 val. ryto, sulaukęs 73 m. amž.

Gimė Lietuvoje. Kilo iš Vilniaus apskričio.

Amerikoje išgyveno 60 m.

Pasiliko dideliame nuliūdime 2 dukterys: Genevive Mook, jos vyras Maynard, Bertha Šaulinskienė, jos vyras Steve; 2 sūnūs: Joseph Malas, jo žmona Sophia, Sylvester; 7 anūkai; 2 seserys ir kiti giminės, draugai ir pažįstami.

Priklausė prie Lietuvių Kęstučio Pašalpos Klubo, Teisybės Mylėtojų D-jos, Šv. Vardo D-jos.

Kūnas pašarvotas Antano B. Petkaus koplyčioje, 6812 So. Western Ave.

Laidotuvės įvyks šeštad., spalio 20 d., iš koplyčios 9:00 val. ryto bus atlydėtas į Gimimo P-lės Švč. parapijos bažnyčią, kurioje įvyks gedulingos pamaldos už velionies sielą. Po pamaldų bus nulydėtas į Šv. Kazimiero kapines.

Nuoširdžiai kviečiame visus: gimines, draugus ir pažįstamus dalyvauti šiose laidotuvėse.

**Nuliūdę: Dukterys, sūnūs, seserys ir kiti giminės.**

Laidotuvių direktorius Antanas Petkus. Tel. GRovehill 6-2345.

A. A.
**PETRONIA MAKEWICZ**
**Volachute**

Gyveno 1847 W. North Ave.

Mirė spalio 14 d., 1956, 10:00 val. ryte, sulaukus 69 m. amž.

Gimė Lietuvoje. Kilo iš Marijampolės miesto.

Amerikoje išgyveno 33 m.

Pasiliko dideliame nuliūdime 2 sūnūs: Vincent, jo žmona Lucille, Bernard, jo žmona Helen, anūkė—Anita ir kiti giminės, draugai ir pažįstami.

Kūnas pašarvotas Sacharskio koplyčioje, 1735 W. Wabansia Ave.

Laidotuvės įvyks trečiad., spalio 17 d., iš koplyčios 8:30 val. ryto bus atlydėta į Šv. Mykolo parapijos bažnyčią, kurioje įvyks pamaldos už velionės sielą. Po pamaldų bus nulydėta į Šv. Kazimiero kapines.

Nuoširdžiai kviečiame visus: gimines, draugus ir pažįstamus dalyvauti šiose laidotuvėse.

**Nuliūdę: Sūnūs su šeimomis ir kiti giminės.**

Laidotuvių direktorius Sacharski Funeral Home. Tel. Brunswick 8-2535.

**JONO IR ANGELINOS ANDRIULIŲ IR JŲ ŠEIMOS**
**MICHIGAN FARM SŪRIS**
Fountain, Michigan

Jūs esate namuose ar kur keliaujate, visuomet reikalaukite Michigan Farm sūrio. Šis sūris jau per ilgus metus gaminamas Jono ir Angelinos Andriulių ir jų šeimos, Fountain, Mich.

Šis sūris yra gaminamas pagal receptą, atsivežtą iš Lietuvos, ir bus gaminamas tik Andriulių ir jų šeimos. Tas jums užtikrina gerą kokybę ir jūsų mėgiamą skonį. Šis sūris taip yra mėgiamas lietuvių, kad jo didelius kiekius siunčia ne tik į Chicagą, bet ir visą Ameriką ir Kanadą. Chicagoje visą laiką tą sūrį atstovauja ir ateityje atstovaus **Stasys ir Marija Metrikiai**. Jų adresas:

**FARM FOOD COMPANY**
1804 West 47th St., YArds 7-8393

Atliekame didelius ir mažus **automobilių remontus**. Lyginimas, dažymas, Elektrinis sulicdinimas. Parduodame automobilių dalis.
Sinclair gazolino stotis "PAGALBA"
**2641 West 71st Str.** (Kampas Talman Ave.)
Telef. PRospect 8-8942 Namų tel. WAlbrook 5-5934


# KAS KĄ IR KUR

— **A. L. R. K. Federacijos** mėnesinis susirinkimas įvyks šio mėnesio 18 dieną, ketvirtadienį, 7 val. 30 min. vakare Lietuvos Vyčių salėje. Susirinkime bus svarstoma: pranešimas iš Federacijos Kongreso Bostone, Kristaus Karaliaus šventės ir kt. klausimai.

Apskrities Valdyba


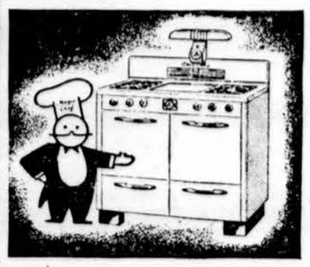
**GAS RANGES, OIL, COAL & GAS HEATERS**
**STOVES OF ALL KINDS**
New and Used
Repairs & Parts for All Makes
**ENGLE WOOD STOVE & REPAIR CO.**
SALES • SERVICE
HUdson 31220
7300 So. Halsted St.

**PIRKITE DABAR TIESIOG NUO MR. NELSON,**
SAVININKO
**SAINT CASIMIR MONUMENT CO.**
3914 West 111th Street
Vienas blokas nuo kapinių.
Didžiausias Paminklams Planų Pasirinkimas mieste!
**Telef. — CEdarcrest 3-6335**

LIUDĖSIO VALANDOJ
Šaukite
**MAŽEIKA & EVANS**
**LAIDOTUVIŲ DIREKTORIAI**
6845 So. Western Ave. Air Conditioned koplyčia
REpublic 7-8600 — 7-8601 Automobiliams vieta
Tiems, kurie gyvena kitose miesto dalysė; gausime koplyčią arčiau jūsų namų.

**ANTHONY B. PETKUS**
**LAIDOTUVIŲ DIREKTORIUS**
6812 SO. WESTERN AVE. 1410 SO. 50th AVE.
CHICAGO, ILL. CICERO, ILL.
Telefonai — GRovehill 6-2345 arba
TOwnhall 3-2109

**JOHN F. EUDEIKIS**
**LAIDOTUVIŲ DIREKTORIUS**
TRYS MODERNIOS KOPLYČIOS
4605-07 South Hermitage Avenue
Tel. YA 7-1741-2 ir LA 3-9851
4330-34 South California Avenue
Telefonas LA 3-0440 ir LA 3-9852
AMBULANCE DIENĄ IR NAKTĮ

**SEKANTIEJI YRA NARIAI CHICAGOS LIETUVIŲ LAIDOTUVIŲ DIREKTORIŲ ASOCIACIJOS**
Ambulansų patarnavimas dieną ir naktį. Reikale šaukite mus.
Mes turime koplyčias visose Chicagos ir Roselando dalyse ir tuojau patarnaujame
**PETRAS BIELIŪNAS**
4348 S. CALIFORNIA AVE. Tel. LAfayette 3-3572
**ANTANAS M. PHILLIPS**
3307 S. LITUANICA AVE. Tel. YArds 7-3401
**PETRAS P. GURSKIS**
659 West 18th STREET Tel. SEeley 3-5711
**ALFREDAS VANCE**
177 WOODSIDE Rd., Riverside, Ill. Tel. OLympic 2-5245
**POVILAS J. RIDIKAS**
3354 S. HALSTED STREET Tel. YArds 7-1911
**LEONARDAS F. BUKAUSKAS**
10821 S. MICHIGAN AVE. Tel. COmmodore 4-2228
**JURGIS F. RUOMIN**
3319 S. LITUANICA AVE. Tel. YArds 7-1138-1139
**VASAITIS — BUTKUS**
1446 S. 50th AVE., CICERO, Ill. Tel. OLympic 2-1003
**ZIGMUND (ZUDYK) ZUDYCKI**
1646 W. 46th STREET YArds 7-9781
**STEPONAS C. LACKAWICZ**
2424 W. 69th STREET REpublic 7-1213
2314 W. 23rd PLACE VIrginia 7-6673

× **Juozas Mulevičius,** New York Lietuvių Filatelistų draugijos pirmininkas, ir **Algirdas Vizbara,** tos draugijos vicepirmininkas, atvyksta į Chicagą atstovauti draugiją ruošiamoj Lietuvos pašto ženklų parodoj Vyčių salėj. Paroda bus atidaryta šeštadienį, spalio 20, 12 val., uždaryta sekmadienį, spalio 21 d. 9 val. vakaro. Įėjimas parodon nemokamas.

× **Moterų Sąjungos** 67-ta kuopa Marquette Parko kolonijoj spalio mėn. susirinkime, išklausius Albinos Poškienės pranešimą apie mūsų kuopos narės — Lietuvos konsulo Chicagoj žmonos Daužvardienės tėvelio Jokubo Raukčio mirtį, pareiškė Daužvardienei giliausią užuojautą, o už jos tėvelio sielą užprašė vienas šv. mišias.

× **Inž. V. S. Lapas** atskrido iš Toronto aplankyti savo brolį Edvardą, pradėjusį drauge su J. Kubilium televizijos aparatų prekybą 14 Broadway st. Melrose Park., telf. Fillmore 5-4181. Ed. Lapas ir Jonas Kubilius yra ilgai studijavę televiziją ir šiuo metu aktyviai įsijungę į šią naują pramonę. Svečias iš Toronto, apžiūrėjęs brolio ir svainio įmonę, išskrido atgal.

× **Korporacija Kęstutis,** įvertindama didelius inž. Antano Rudžio nuopelnus lietuvių tautai, savo 30 metų sukakties proga, pakėlė jį korporacijos garbės nariu. Pirmą kartą ši žinia buvo paskelbta Korp! Kęstutis sukaktuviniam bankete spalio 13 d., ištaigingoj Liudviko XVI salėj, Shorelando viešbutyje, dalyvaujant gausiam skaičiui kęstutiečių, įvairių organizacijų atstovų ir svečių.

× **Pirmosios Amerikos ir Kanados** lietuvių tautinių šokių šventės repertuaro komisija jau turėjo 2 posėdžius. Smulkiai aptarta visa šventės programa. Artimiausiomis dienomis šventės repertuaras bus galutinai priimtas ir išsiuntinėtas visom įsiregistravusiom lietuvių tautinių šokių grupėm.

× **Kultūros Fondas** prie visų Lietuvių Bendruomenės apylinkių siekia turėti savo įgaliotinius. LB Chicagos apygardos valdyba ragina visas apylinkes galimai greičiau Kultūros Fondo reikalams įgaliotinius paskirti.

× **Alfonsas Macevičius,** kilęs nuo Biržų ir Amerikoje išgyvenęs 43 m., mirė spalio 12 d. Laidojamas į šv. Kazimiero kapines spalio 17 d.

× **M. Krikščiūnas,** L. B. Chicagos apygardos Švietimo tarybos pirm., lankėsi Rockforde, Ill., L. Bendruomenės ir lituanistiniais reikalais.

× **Gautingo senatorijos** ligoniams aukojo Petraks Market, 5220 W. 25 st., Ant. Trimakienė 6 dol., Gylio Healthy Food rest. 5 dol. ir kiti po mažiau.

× **Lionginas ir Viktorija Kučinskai** (Kuchins), gyveną Miami Beach, Fla., šiomis dienomis viešėjo Chicagoje. Jie buvo sustoję pas savo sūnų Lorencą Palos Parke.

**Kazys Šileikis,** 2506 West 69 Street, tik už 1 mėnesį ir 3 dienas sugaištas namuose dėl ligos, iš Leonardo Jankausko gavo $464.95 čekį.

**Balsuokite už progresą!**
**Išrinkite RICHARD STENGEL**
**U. S. Senatorium!**
(Sk.)

× **Stud. Jonas Šoliūnas, naujasis Moksleivių Ateitininkų Sąjungos pirmininkas,** gražia pasikalbėjimo forma paskutiniame "Ateities" nr. vaizdžiai nupasakojo moksleivių ateitininkų veiklos būdus, priemones, dedamas pastangas ir rūpesčius. Jis taip pat nurodė, ko moksleiviai ateitininkai reikalauja ir tikisi iš ateitininkų sendraugių ir studentų. Pasikalbėjime parodyta keletas pavyzdžių. Jonas Šoliūnas yra vienas iš pačių veikliausių studentų lietuviškosios studentijos tarpe. Be studijų ir vadovavimo moksleiviams ateitininkams jis gyvai dalyvauja visoje lietuvių studentų veikloje, reiškiasi lietuvių sportiniame gyvenime ir yra aktyvus lietuviškosios spaudos bendradarbis.

× **Šv. Teresės** draugija Marquette Park rengia Family Fun festivalį spalio 19—21 d. Pradžia 6 val. vakaro, o sekmadienį 1 val. p. p. Gimimo Panelės Šv. Marijos parapijos salėje. Moterys, kurios dalyvavo valgių virimo konkurse, suruoštame Commonwealth Edison kompanijos, parūpins lietuviškų valgių, kaip tai kugelio ir virtinių. Bus specialaus maisto vaikams, be to sekmadienį bus rodoma filma. Festivalyje su įvairiais maisto bei dirbiniais dalyvaus Mary Thomas, S. Valitis, Helen Zelis, S. Chernauskas, Valerie Shaules, Sophie Malas, K. Adams, Irene Tumas, Mary Bubness, B. Kukowski, A. Pullman. Festivalio rengimo vadovybėje yra A. Pullman, L. Robinson ir Helen Pahnke.

× **Lietuvių Bendruomenė** yra įsipareigojusi finansiškai remti lietuvių studentų Amerikoje anglų kalba leidžiamą žurnalą "Lituanus". Amerikos Lietuvių Bendruomenės Centro Valdyba yra nurodžiusi visom apygardom ir apylinkėm, kiek jos turi prisidėti prie "Lituanus" leidimo. "Lituanus" lietuvių studentų pastangomis platinamas ne tik Amerikos universitetuose, bet jis pasiekia Europos ir Azijos universitetus. "Lituanus" yra vienintelis svetima kalba leidžiamas leidinys, kuris Lietuvos vardą garsina visame pasaulyje.

× **Šv. Pranciškaus** seserys džiaugiasi pavykusiu seimu įvykusiu Chicagoje ir dėkoja visiems dalyviams bei aukotojams. Platesnis seimo aprašymas tilpo Drauge spalio 13 d. laidoj.

× **Dr. Vandos Sruogienės** trumpa Lietuvos istorija skirta mokyklom išsibaigė ir Terra leidžia naują jos laidą.

× **Dr. Vyt. Apanavičiui** Draugo administracijoj yra laiškas.

## IŠ ARTI IR TOLI

### J. A. VALSTYBĖSE

— **Bernardas Brazdžionis,** "Lietuvių Dienų" redaktorius ir vienas iš žymiausių lietuvių poetų, atvyksta iš tolimos Californijos į Chicagą dalyvauti programos išpildyme rezistencinės veiklos 15 metų sukakties iškilmingame minėjime.

Bernardas Brazdžionis pirmosios sovietų okupacijos metu metė šūkį — grąžinkime Maironio kultą ir jo dainas į lietuviškąjį gyvenimą. Maironio dainos gaivalingai suskambo Lietuvos miestuose, miesteliuose, kaimuose ir mokyklose. Okupacijų metais Bernardas Brazdžionis rašė patriotinius eilėraščius, šaukdamas tautą nepalūžti, ištverti, kovoti ir skelbdamas okupanto niekšybes. Jo eilėraščiai viešai negalėjo pasirodyti, bet slapta ėjo iš lūpų į lūpas lietuviškojo jaunimo tarpe. Tremties metu, nublokštas į Austriją, pirmasis iš lietuvių poetų skambiu poezijos žodžiu nusakė sunkią tremties dalią ir gimtojo krašto ilgesį. Jo eilėraščiai buvo deklamuojami visuose lietuvių susirinkimuose. Gyvendamas Ravensburge, Vakarų Vokietijoj, Bernardas Brazdžionis su literatūros vakarais yra aplankęs beveik visas lietuvių tremties stovyklas.

Iškilmingame minėjime Chicagoje Bernardas Brazdžionis skaitys eilėraščius, rašytus dar Lietuvoje rezistenciniame pogrindyje, ir naujos kūrybos, skirtos 15 metų sukilimo iškilmingo minėjimo garbei.

— **Lietuvos Vyčiai,** Newarko skyrius, rengia priešadventinį parengimą St. George salėje, 180 New York ave., Newark, N. J., spalio 27 d. Vakare bus įšrinkti karalius ir karalienė. Šokiams gros Oley Brothers orkestras. Vakaro vedėja yra Gladys Douches ir jai padeda Helen ir Joseph Balčiūnas, Charles Douches, Carman Galan, Anthony Malakas, Frances Wenskus, Joseph Sakevich, Joan Jankauskas ir Louis Stukas.

## VISŲ ŠVENTŲJŲ PARAPIJOS AUKSINIS JUBILĖJUS

Prieš 50 m. Roselande ir jo apylinkėse gyveną lietuviai, neturėdami kur atlikti gimtojoje kalboje religinę praktiką, suma nė steigti savąją parapiją. 1906 m. čia buvo jau trys lietuvių organizacijos. Šios ir sudarė parapijai steigti komitetą, kuris gavo Chicagos arkivyskupo leidimą lietuviškai parapijai steigti.

Neilgai laukus buvo paskirtas ir pirmasis klebonas kun. P. Serafinas. Šiam atvykus parapija buvo tik popiery: nei bažnyčios, nei klebonijos, nei lėšų. Iš draugijų narių ir lietuvių verslininkų buvo surinkta $229, tai viskas, ką rado pirmasis klebonas.

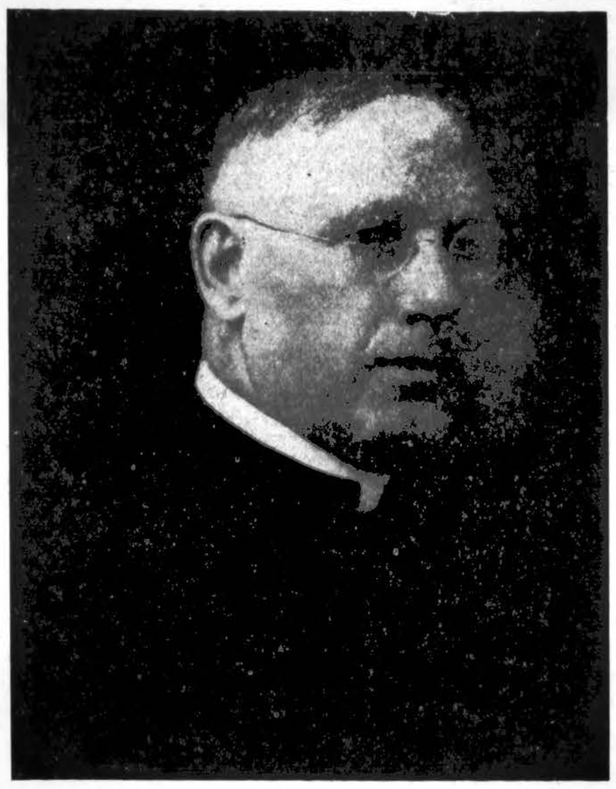

Visų Šventų parapijos klebonas kun. J. Šaulinskas

Pradžia buvo labai sunki. Pirmiausiai imta laikyti pamaldos Šv. Antano (italų parapijos), paskiau šv. Willibrord (olandų parapijos) ir pagaliau šv. Mykolo (vokiečių parapijos) bažnyčioje ir tik 1908 m. birželio mėn. 14 d., pašventinus Visų Šventųjų bažnyčią, buvo įsikurta savam Dievnamy.

Ėmus laikyti pamaldas po savu stogu, dalis vargų atpuolė, bet prasidėjo kiti: parapiją ėmė slėgti skolų našta. Kun. P. Serafinui ir, po jo buvusiam klebonui, kun. P. Lapeliui nepasisekė jų išmokėti. Tik trečias klebonas, dabartinis kanauninkas J. Paškauskas, išmokėjo skolas ir dar gražią mūro kleboniją pastatė.

**Kun. J. Šaulinsko** veikla

Dabartinis klebonas kun. J. Šaulinskas atsikėlė į šią parapiją 1944 m. ir tebesidarbuoja iki dabar. Jis savo klebonavimo laiku atvejų atvejais turėjo senstančią, pastatyta buvo ir greitosiomis, bažnyčią iš vidaus ir iš viršaus remontuoti, pripirko sklypą, sutvarkė jį, taip pat mokyklos vaikams aikštelę, nemažą sumą pinigų surinko naujai bažnyčiai statyti, kurią pradės ateinančiais metais.

Vien klebonui nepajėgiant aptarnauti besiplečiančios parapijis dvasios reikalus, pirmuoju vikaru buvo paskirtas kun. Viktoras Černauskas. Po jo vikarais buvo: kun. Br. Grinis, kun. E. Abromavičius ir kun. R. Saudis. Be šių jau šeštus metus parapijoje darbuojasi kun. Anatolius Stanevičius ir savaitgaliais kun. Vincas Tikuišis.

Šių kunigų pastangomis ir padedant veiklesniesiems parapiečiams buvo įsteigta eilė lietuviškų organizacijų,kurių dauguma ir šiandie labai gražiai veikia, kaip Šv. Onos, Šv. Vardo, Maldos Apaštalystės, Tretininkų, Katalikių Moterų, Idealių Moterų ir t.t. Iš pirmų įsisteigusių, kurios buvo pašalpinės, dalis su silikvidavo: Šv. Vincento a Paulo, Šv. Mykolo Arkangelo, Šv. Petro ir Povilo, bet Lietuvių Romos Katalikų Sąjungos antroji kuopa ir Lietuvių R.K.S.A. 33 kuopa ir šiandie labai gražiai tebeveikia.

Pirma parapijai priklausė vien lietuviai, dabar yra įsirašiusių ir kitataučių. Viso priklauso apie 600 šeimų.

**Jubilėjinės iškilmės**

Kaip matome, šiais metais sukanka 50 m. nuo parapijos įsteigimo. Šį auksinį jubilėjų ruošiamasi iškilmingai paminėti. Pirmiausia, leidžiama 310 puslapių storio knyga "Visų Šventųjų Parapija Roselande", (ją bus galima gauti spalio 21 d. prie bažnyčios). Joje aprašoma nuo įsikūrimo iki dabar parapijoje veikla, vadovavę asmenys, organizacijos ir t.t. Toliau, spalio mėnesio 21 d., sekmadienį, ruošiamas iškilmingas minėjimas bažnyčioje (10806 So. Wabash Ave). Tą dieną, 12 valandą, bus iškilmingos šv. mišios, kurias laikys kun. J. Šaulinskas, jam asistuos kun. E. Abromavičius ir kun. Br. Grinis. Pamaldose dalyvaus Chicagos arkivyskupas kardinolas Emanuel Stritch, per šv. mišias suteiks bažnyčioje esantiesiems palaiminimą. Prie jo bus kanauninkas J. Paškauskas ir kun. Viktoras Černauskas. Supranta ma, šiose iškilmėse kunigų bus daugiau, nei čia mano išvardinji.

**Visi keliai į Roselandą**

Pavarčius šios kolonijos archyvus, teko pastebėti labai gražių papročių. Praeity į parapijos minėjimus, net organizacijų jubilėjus, iš kitų parapijų atvykdavo organizuotai draugijos, su turimomis savo vėliavomis ir t.t. Reikia tikėti, kad šis gražus paprotys nėra visai išnykęs lietuvių tarpe ir šiandien. Juk lietuvių organizacijų veik kiekvienoje mūsų parapijoje yra. Joms daugiausia vadovauja senesniosios kartos žmonės, kurie dar gerai prisimena Lietuvoje keliones į atlaidus. Ir kokios jos varginančios būdavo: tolimas kelias, pėsčia, vasaros karšty ir vistik minios žmonių eidavo. O čia, kad ir Chicagos mieste gyvenantieji, sėda į autobusą ir yra vietoje. Todėl reikia tikėtis, kad į Visų Šventųjų parapijos auksinį jubilėjų, ypač pamaldas š. m. spalio mėnesio 21 d., atvyks nemaža lietuvių ir iš kitų parapijų. Vykstantieji mies to autobusais, kurie nėra šioje bažnyčioje buvę, turi išlipti, jei State St. autobusais važiuotų, Michigan gatvėje prie 108 gatvės. Nuo šios vietos 108 gatve paėjus į vakarus vieną bloką ir bus prie ieškomosios bažnyčios.

Šiomis pamaldomis nesibaigs auksinio jubilėjaus minėjimas. Spalio mėn. 28 d. vakare šiam įvykiui atžymėti įvyks parapijos salėje banketas-iškilminga vakarienė. Į ją atvyks ir Chicagos arkivyskupas kardinolas Samuel Stritch. Bus ir dauigau žymių asmenų iš arti ir toli. Į banketą biletus jau ir dabar galima gauti klebonijoje, 10809 So. State St.

**Stambi pažanga**

Džiugu, kad anų laikų lietuvių sumanymas taip gražiai įsigyveno. Šioje parapijoje šiandien darbuojasi jau keturi kunigai, parapijos pradžios mokykloje mokosi apie 300 mokinių, veikia vaikų darželis. Tai visa rodo, kad per 50 m. parapijos gyvavimo daug atsiekta. Šis parapijos auksinis jubilėjus tegu būva džiaugsmo diena ne vien parapiečiams, bet ir kiekvienam lietuviui katalikui. Baigiant tenka palinkėti parapijai, kad Dievui padedant ir ateity sektų si darbuotis dar geresnių rezultatų pasiektų, kad minint 100 metų nuo parapijos įsikūrimo ji būtų pavyzdžiu visame Roselande. Taipgi tenka sveikinti kleboną kun, J. Šaulinską jo ryžte pastatyti naują bažnyčią, kuri tikrai turės būti lietuviškos dvasios ir prisirišimo prie Dievo paminklu šioje vietovėje.

P. A.

Kun. Pranas Serafinas, Visų Šventų parapijos steigėjas

# CHICAGOS ŽINIOS

### Pėsčiųjų neatsargumas — nelaimių priežastis

Chicagos policijos viršininkas T. O'Connor pareiškė, kad šiuo metu 65% nelaimingų mirtinų susisiekimų nelaimių mieste yra su pėsčiaisiais. Pėsčiųjų neatsargumas, šalia automobilistų skubėjimo, yra svarbiausia nelaimių priežastis. Iš 10 užmuštų pėsčiųjų, net 7 yra vyresni kaip 45 m. amžiaus. Taigi — vyresnieji parodo daugiausiai neatsargumo. Keliamas balsas, kad policija turi bausti ir neatsargius pėsčiuosius. Per 1955 m. Chicagoje susisiekimo nelaimėse žuvo 33 žmonės, o šiais metais užmuštų jau yra 34 ir sužeistų vaikų, jaunesnių kaip 14 m., yra 1,104.

### Mirtis 7 vaikų tėvui

William T. Kleiner, septynių vaikų tėvas, susirgęs poliju ir gulėdamas geležiniuose plaučiuose, pasijuto dar blogiau ir gydytojai atrado, kad jo smegenyse auga sopulys. Vakar jis buvo protarpiais be sąmonės, gulėdamas Mercy ligoninėje. Jo vaikai — nuo 20 mėnesių iki 16 m. amžiaus. Prie jo budi žmona, kuriai atgavęs sąmonę jis padėkojo už atneštą laimę moterystėje. Jis žino, kad mirtis jam neišvengiama. Jo žmona turi 44 m. amžiaus. Netaip seniai jų šeima pirko namus už $13,900 ir du trečdaliai jų dar neišmokėti.

### Inspektuos namus

Greit bus pradėtas inspektavimas 4,560 namų, esančių vakarinėje Chicagos dalyje arčiau centro. Norima nustatyti, ką reikėtų su jais daryti, kad namai būtų tinkami augštesniam Chicagos standartui. Iš viso planavimui numatyta išleisti $107,932. Federalinė vyriausybė paskyrė $3,000,000 šios srities atstatymui.

### Sudegė miesto autobusas

Ties 35 gatve ir Cicero sunkvežimis įvažiavo į miesto susisiekimo autobusą. Nuo smūgio trūko autobuso benzino tankas ir vos spėjus paskutiniam keleiviui išlįsti pro langą, autobusas užsiliepsnojo. Aštuoniolika žmonių sužeistų ir apdegusių, bet nei vienam iš jų didelis pavojus negresia. Sunkvežimis į autobusą įvažiavo šiam stovint ir įleidžiant keleivius.

### Stevensonas nori tartis su Rusija

Per radiją ir televiziją iš Chicagos Stevensonas pasakė kalbą, kurioje pažadėjo, kad jeigu jisai būtų išrinktas, pradėtų derybas su Rusija, siekiant panaikinti bandymus su atomine bomba. Ir kitas valstybes palenktų, kad jos tą patį padarytų. Jeigu su rusais besitariant nieko neišeitų, tada vėl pradėtų atominės vandenilio bombos bandymus.

### Nori atsimesti nuo Chicagos

The Island miestelis, esąs vakariniame Chicagos pakraštyje, nori atsimesti nuo Chicagos ir jungtis prie Cicero. Priežastis tam — buvo uždarytas vaikų darželis ir motinos suorganizavo protesto demonstracijas su plakatais. Renkami parašai už prisijungimą prie Cicero.

**Onuks Stephens,**
vaidins ir dainuos svarbiausią rolę čigonės SAFFI operoje "Čigonų Baronas", kuri įvyks sekmadienį, spalio 21 d., 3 val. po pietų Sokolų salėje, 2339 S. Kedzie Avenue.

**MISCELLANEOUS**
**Įvairūs Dalykai**

**LIET. APDRAUDŲ AGENTŪRA**
Visų rūšių apdraudos. Automobilių finansavimas. Notariatas. Valstybės patvirtintos kainos.
Prieš darydami apdraudas kitur pasiteiraukite pas mus.
JONAS KIRVAITIS,
WAlbrook 5-5671
INTERSTATE INSURANCE AGENCY
6108 S. Ashland Ave., Chicago 36, Ill

**J. BREIVE and SON**
**CONSTRUCTION COMPANY**
**1442 S. 48th Ct., Cicero 50, Ill.**
Statome naujus namus ir garažus. Atliekame visokių trobesių ir patalpų įvairius remonto darbus, skubiai, gerai ir pigiai.
Šaukite DAnube 6-2793 nuo 9 val. ryto iki 7 val. vakaro.
Tel. OLympic 2-5121 nuo 6 val. vakaro iki 11 val. vakaro.

**ŠILDYMAS**
A. Stančiauskas instoliuoja visų geriausių Amerikos firmų gazu ir alyva kūrenamus pečius (furnaces), visų dydžių oro vėsintuvus (Air conditioners) ir atlieka visus skardos darbus.
1546 S. 49th COURT, CICERO
Tel. OLympic 6-0775 nuo 8 val. ryto iki 5 val. vakaro.
Telefonas nuo 5 val. vakaro: OLympic 2-6752

AUTOMOBILIES — TRUCKS
Automobiliai — Sunkvežimiai

**VIKTORO KOŽICOS**
lietuviška gazolino stotis ir auto taisymas
Atliekami motoro remontai, lyginimo, dažymo darbai ir keičiamos dalys.
**CALL-ME-MOTORS CO.**
5759 S. WESTERN AVE. PR 8-9533

**Knyga jaunimui ir senimui**
Balys Sruoga
**KAS BUS, NEBUS, BET ŽEMAITIS NEPRAŽUS**
Knygoje vaizduojamas mažas berniukas Jonis Mažrimas, prancūzmečiu pakliuvęs į Kauną ir čia iš arti matęs Napoleoną ir jo kariuomenę, besikeliant per Nemuną. Apysaka parašyta puikiu stiliumi, įdomi, intryguojanti, didelės pedagoginės reikšmės, stipriai istoriška. Knygoje plačiai aprašytas senasis Kaunas, jo apylinkės, gausu vaizdų ir paveikslų, parodančių Kauną, Nemuną, Napoleoną, prancūzų armijas, ano meto Lietuvos kareivius, kovojusius Napoleono kariuomenėj ir svajojusius apie Lietuvos laisvę.
Knygos kaina $2.50, įsrištos į kietus viršelius — $3.00.
Užsakymus ir pinigus siųskite:
DRAUGAS
2334 So. Oakley Ave.,
Chicago 8, Ill.

**ALGIRDAS LANDSBERGIS**
**KELIONĖ**
V. Adamkevičiaus aplanka
Užsakymus su pinigais siųskite:
250 psl., kaina $2.50
DRAUGAS, 2334 S. Oakley Ave., Chicago 8, Ill.
Šios nuostabios ir nepaprastos knygos personažus šitaip įvertina rašytojas Gliauda: "...Weissas — paniekintas niekintojas, bet turįs savyje Fra Angelico angelų varsų gamą, Tatjana—nesuprantanti sielos sąvokos, bet mylinti skaisčia meile. Pagaliau Julius... pasiligęs skaistumo ir nesuvokiąs jo esmės, drąsus be drąsos, nesuprantąs pavojaus beprotėjimo proceso".