MIDWEST INTER-LIBRARY CENTER CHICAGO

MIDWEST INTER-LIBRARY CENTER
5721 COTTAGE GROVE AVE.
CHICAGO 37, ILL.

GRATIS

DRAUGAS
Leidžia Lietuvių Katalikų Spaudos Draugija
2334 So. Oakley Ave., Chicago 8, Illinois
Telephone — Virginia 7-6640-41
Vienintėlis tautinės ir tikybinės minties lietuvių dienraštis pasaulyje

DRAUGAS

LITHUANIAN DAILY FRIEND

DRAUGAS
The Lithuanian Daily Friend
Published by the Lithuanian Catholic Press Society
2334 So. Oakley Ave., Chicago 8, Illinois
Telephone — Virginia 7-6640-41
The most influential Lithuanian Daily in America

Nr. 262 | Price 5 cents | TREČIADIENIS, LAPKRIČIO (NOVEMBER) 7, 1956 | Kaina 5 centai | Vol. XLV

JUNGT. TAUTOS SUSTABDĖ KARA V. RYTUOS

Izraelis užėmė žydų teisėjo Samsono kalinimo vietovę

Užimdami pajūrio vietovę Gazą, izraelitai užėmė tą vietą, kurioje gilioje senovėje buvo filistinų suimtas ir kalėjime laikomas žydų teisėjas Samsonas.

Jo žmonai išdavus paslaptį, kad jo jėga yra plaukuose, Samsonas buvo surdištas, išdurtos jo akys ir pasmerktas dirbti sunkius darbus. Bet jo jėgai ataugus, jis išvertė salės kolonas, kurioje filistiniečiai pokyliavo. Tai buvo toje pačioje Gazoje, pajūrio vietovėje, netoli Izraelio, kurioje dabar yra susitelkę arabai pabėgėliai iš visos Palestinos. Vietovė turi 314,000 gyventojų, iš kurių 216,000 yra pabėgėliai, nuo 1948 m. gyveną keturiose didelėse stovyklose.

Egiptiečiai šią vietovę užėmė Izraelio karo metu ir ji jiems pasiliko 1949 m. paliaubų sutartimi, pasirašyta Rodos saloje.

Ši vietovė turi turtingą praeitį biblinėje istorijoje. Šalia Samsono istorijos, makabėjų laikais ji ėjo iš rankų į rankas tarp žydų sukilėlių makabėjų, Aleksandro didž. įpėdinių ir romėnų. Vėliau dėl jos kovojo kryžiuočiai su turkais. Paskui ji buvo britų valdoma. Pirmojo Pasaulinio karo metu ten buvo sąjungininkų karinė stovykla. Galutinė Gazos pri klausomybė niekad nebuvo sutvarkyta. Buvo projektuota ją atiduoti arabams ir sujungti eko nomine unija su Izraeliu.

"Ivan, eik namo" – šaukė berlyniečiai

BERLYNAS, lapkr. 6. — Daugiau kaip 100,000 Vakarų Berlyno gyventojų vakar demonstravo prieš sovietus ir reiškė simpatijas vengrų tautai. Demonstrantai šaukė: „Ivan, eik namo".

Romos studentai prašo pagalbos

ROMA, lapkr. 6. — Tūkstančiai Romos studentų vakar nužygiavo prie Jungtinių Amerikos Valstybių ambasados ir prašė pagelbėti Vengrijos laisvės kovotojams.

Paskui studentai nužygiavo prie Sovietų Sąjungos ambasados ir čia jie sušuko: „Kiaulės! kiaulės!"

„Mirtis rusams!"

"Pax Romana" ragina protestuoti

FRIBURGAS, Šveicarija, lapkričio 6. — „Pax Romana", tarptautinė katalikų studentų ir intelektualų organizacija, ragina viso pasaulio katalikus studentus protestuoti prie sovietų ambasadų prieš jų užgniaužimą Vengrijos laisvės sąjūdžio.

Musulmonų vadas pasmerkė sovietus

JAKARTA, Indonezija, lapkr. 6. — Mohammed Natsir, Musulmonų Masjumi partijos vadas, vakar pasmerkė Rusijos atakas Vengrijoje kaip agresiją. „Indonezijos vyriausybė turi būti su Vengrija", pareiškė Natsir.

● *Valstybės sekretorius* Dulles po operacijos jau atsigauna.

● *Keturi britai kareiviai* vakar krito nuo graikų kipriečių pogrindžio kulkų Nicosia mieste, Kipro saloje.

"Paimkite tuojau lėktuvą į Maskvą"...

STOCKHOLM, Švedija, lapkr. 6. — Be galvos žmogaus iškamša buvo įmesta per tvorą į Rusijos ambasadą Stockholme, kaip simbolinis protestas prieš sovietų kariuomenės įžygiavimą į Vengriją.

Apie 100 Stockholmo universiteto studentų pažadino rusus su garsiu šauksmu: „paimkite tuojau lėktuvą į Maskvą".

Iškamša buvo ištepta pamidorų sunka, kuri vaizdavo kraują.

Olandų katalikų protestas prieš sovietus

AMSTERDAMAS, Olandija, lapkr. 6. — Daugiau kaip 60,000 katalikų, protestuodami prieš sovietų žygius Vengrijoje, tyliai melsdamiesi žygiavo Amsterdamo gatvėmis. Olandų minia apmėtė sovietų prekybos rūmus. Keli šimtai kitų demonstrantų puolė olandų komunistų „De Waarheid" laikraščio raštinę.

Vyksta namo

ATĖNAI, Graikija, lapkr. 6. — Jungtinių Amerikos Valstybių kariuomenės laivas „General Patch" vakar išplaukė iš Kretos salos į Neapolį. Laivas veža daugiau kaip 1,800 civilių amerikiečių, pasitraukusių iš Vidurio Rytų.

● *Vilniaus radijo* 1956. X. 18 pranešimu, pavergtoje Lietuvoje per pastaruosius metus iš miesto buvo pasiųsta į MTS 173 inžinieriai ir 180 technikų, 827 agronomai ir zootechnikai. Į ekonomiškai silpnus kolchozus „partijos šaukiami išvyko" 835 žmonės, iš jų 390 komunistų.

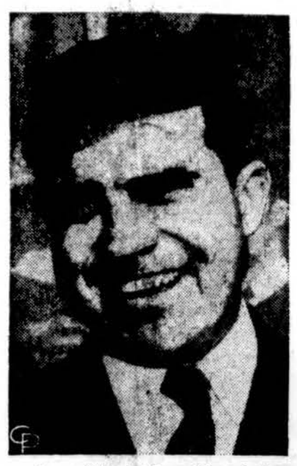

Prieš pradedant spausdinti šios dienos dienraščio laidą, vėliausi duomenys rodė, kad Eisenhoweris ir Nixonas daugelyje rinkiminių apylinkių pirmauja ir jų laimėjimas į prezidento ir viceprezidento postus beveik užtikrintas.

Vyrai, moterys ir vaikai išėjo prieš sovietų tankus

BELGRADAS, Jugoslavija, lapkr. 6. — Vengrijos vyrai, moterys ir vaikai šiandien metėsi su nauja energija į kovą prieš sovietų armijas Budapešto mieste, Vengrijos sostinėje, praneša informuoti šaltiniai iš Belgrado.

VIENA, lapkr. 6. — Vengrijos sukilėlių tvirtovės Budapešte ir kituose miestuose tebesilaiko. Vengrijos patriotai atmetė Krem liaus reikalavimą pasiduoti.

Sovietų armijos divizijos — 200,000 kareivių — kovoja beveik prieš beginklius vengrus, kurie nori laisvos Vengrijos.

Raudonoji armija ir jos lėlinė Vengrijos vyriausybė vartoja ginklus, prašymus ir gąsdinimus prieš mirštančius sukilėlius. Nors Kremlius perbloškė Vengriją ir ją mindo geležiniais batais, bet sukilėliai dar kovoja izoliuotose apylinkėse.

Vengrijos sukilėlių radijas silpnu balsu šį rytą prabilo: kovos tebevyksta degančiame Budapešte. Sovietų tankai ir artilerija šaudo į laisvės kovotojų ambulansus.

Kiti sukilėliai, ginkluoti rankiniais ginklais ir namie gamintomis granatomis, kovoja prieš sovietų tankus Meczek uranijaus kasyklose, netoli Jugoslavijos pasienio pietuose.

Vengrijos sukilėlių radijas vis prašo Vakarų pagalbos.

Čekoslovakijoj auga nepasitenkinimas

VIENA, Austrija, lapkr. 6. — Čekoslovakijos komunistų partijos vadai įspėjo savo narius, kad jie budėtų. Pragos radijas prabilo: „Čia pas mus yra asmenų, kurie nekenčia mūsų žmonių demokratijos". Vadinasi, patys komunistai prisipažįsta, kad Čekoslovakijoje didėja opozicija prieš jų „demokratiją" (prievartą).

Šveicarija siūlo sušaukti konferenciją

BERNAS, Šveicarija, lapkr. 6. — Šveicarijos vyriausybė prašo keturių didžiųjų jėgų ir Indijos tuojau sušaukti konferenciją, kad užkirstų kelią trečiajam pasauliniam karui.

Šveicarijos vyriausybė tuo rei kalu pasiuntė telegramas Jungtinių Amerikos Valstybių, Sovietų Sąjungos, Britanijos, Prancūzijos ir Indijos vyriausybėms. Šveicarijos vyriausybė siūlosi pagelbėti suorganizuoti konferenciją.

Pilotas žuvo

TOKIO, lapkr. 6. — Jungtinių Amerikos Valstybių F-86 Sabre sprausminio lėktuvo pilotas žuvo, kai jo lėktuvas sudužo. Piloto pavardė nepaskelbta.

Septyni žuvo, kai lėktuvas nukrito

GLACKWATER, Anglija, lapkričio 6. — Lėktuvas, gabenęs britų žmonas ir vaikus namo iš Vidurio Rytų, nukrito į mišką ir sudegė. Septyni keleiviai iš 80 nelaimės metu žuvo. Apie 40 kitų keleivių buvo sužeista.

Daugumas keleivių spėjo pasprukti iš lėktuvo, kai jis dar nebuvo apsiaustas liepsnų.

● *Šveicarijos šeimininkės*, sekančios tarptautinės politikos situaciją, krauna maisto atsargas.

Izraelis sustabdė kovas Egipto fronte

JERUZALĖ, Izraelis, lapkr. 6. — Visos kovos sustabdytos Egipto fronte, Izraelis pranešė antradienį.

Izraelio vyriausybės pranešėjas pasakė: Izraelio jėgoms, okupavusioms Egipto Sinai pusiasalį, įsakyta nebešaudyti.

Jis pasakė, jog Izraelio atstovams Jungtinėse Tautose duotos instrukcijos, kad jie dar „kartą patvirtintų ,jog Izraelis sutinka užgesinti karinę ugnį".

Neoficialūs šaltiniai skelbia: Izraetlis paėmė 15,000 egiptiečių kareivių nelaisvėn.

Tarptautinė policija paliauboms stebėti

JUNGTINĖS TAUTOS, N. Y., lapkr. 6. — Jungtinių Tautų generalinis sekretorius Dag Hammarskjold antradienį pranešė, jog šešios valstybės pasiūlė savo karius tarptautinės policijos jėgoms stebėti karines paliaubas Egipte.

Kanada, Kolumbija, Danija, Pakistanas, Norvegija ir Švedija pasiūlė savo karius tarptautinės policijos jėgoms.

Korėjos klausimas

SEOUL, Korėja, lapkr. 6. — Pietų Korėjos laikraštis pareikalavo, kad prezidentas Syngman Rhee susitiktų su raudonosios Kinijos Mao Tse-tungu ir paprašytų jo ištraukti raud. Kinijos kariuomenę iš Šiaurės Korėjos. Laikraštis reikalauja sujungti pietinę ir šiaurinę Korėją.

Unijos pagalba

PITTSBURGH, Pa., lapkr. 6. — Plieno unijos darbininkai vakar sudėjo $25,000, kad pagelbėtų Lenkijos ir Vengrijos darbininkams, norintiems išsilaisvinti iš komunistinės vergijos.

Laivynas išplaukė

NEWPORT, R. I., lapkr. 6. — Dvylika JAV naikintuvų šiandien išvyksta į Viduržemio jūrą, praneša JAV laivynas.

● *Daugiau kaip 1,000 Maskvos gyventojų* demonstravo prie Britanijos ambasados Maskvoje ir reikalavo baigti karą Egipte. Demonstracijos buvo suruoštos po to, kai Jungtinės Amerikos Valstybės atmetė Sovietų Sąjungos pasiūlymą, kad Amerika ir Rusija jungtinėmis karinėmis jėgomis „sutriuškintų" anglus-prancūzus įsibrovėlius Egipte.

● *Sovietų Sąjungos ambasadorius* išvyko iš Izraelio. Izraelis mano, kad sovietai įsikiš į Vidurio Rytus.

Jungtinės Tautos laimėjo paliaubas Vidurio Rytuose

JUNGTINĖS TAUTOS, N. Y., lapkr. 6. — Jungt. Tautų asamblėja įtemptai dirba, kad išblaškytų karo debesis Vidurio Rytuose. Antradienį jos darbotvarkėn buvo įtraukti net du posėdžiai. Pats Sovietų Sąjungos užsienio reikalų ministeris, kaip praneša korespondentas Pierre J. Huss, apsisprendė atsiskubinti vadovauti Sovietų Sąjungos strategijai Jungtinėse Tautose.

Dar prieš antradienio posėdžių pradžią buvo numatoma, kad Sovietų Sąjunga gali iškelti savo pasiūlymą, jog JAV ir SSSR pradėtų jungtinius karinius veiksmus prieš užpuolėjus Egipte, tačiau nebuvo pramatoma, kad tas planas praeitų, ypač kai dėl jo buvo neigiamai apsispręsta jį sovietų delegatui Sobolevui iškėlus Saugumo taryboje. Iš 11 tautų sudaryta Saugumo taryba 4 balsais prieš tris net atmetė įtraukimą šio siūlymo į dienotvarkę.

Du didieji punktai

Antradienio neprastoje Jungt. Tautų asamblėjoje buvo du svarbiausi punktai: Suezo kanalo pro blemos ir, antra, vertimas Rusijos išpildyti nutarimą dėl Vengrijos, priimtą 50 balsų prieš 8, ir reikalaujantį, kad SSSR atšauktų savo dalinius iš Vengrijos. Tuo nutarimu buvo pasmerk tos Rusijos vykdomos skerdynės Vengrijoje ir generalinis sekretorius Hammarskjold įgaliotas suorganizuoti įvykių stebėjimą vietoje.

Kas dėl įvykių Afrikoj-Azijoj (Egipte), tai Jungtinių Tautų asamblėja pasmerkė Britaniją, Prancūziją ir Izraelį dėl atakų ir pareikalavo pertraukti mūšius.

Smūgis Sovietų Sąjungai

Rusijos pralaimėjimas besistengiant pravesti, kad būtų duota eiga JAV — SSSR karinėms operacijoms Egipte, pataikė į Rusijos silpną vietą. Tai parodė, kad sąjungininkai yra nepalaužiamai vieningi, kai eina reikalas apie taiką ir saugumą Sovietų Sąjungos grėsmės akivaizdoje. Prieš Rusijos pasiūlymą balsavo JAV, Britanija, Prancūzija ir Australija. Susilaikė nacionalinė Kinija, Belgija, Kuba ir Peru. Tik Rusija, Jugoslavija ir Iranas pabalsavo rusams palankiai. Saugumo taryba netgi atmetė tą pasiūlymą įtraukti į svarstytinus dalykus, ir tai įvyko praslinkus tik valandai po prez. Eisenhowerio pareiškimo, kad Maskvos pasiūlymas yra toks, apie kurį ir galvoti negalima.

Tai buvo vienas iš ryžtingiausių smūgių Rusijos bandymams Jungtines Tautas išnaudoti savo politiniams motyvams.

JAV ambasadorius Lodge ir Australijos atstovas E. Ronald Walker tą pasiūlymą pasmerkė kaip Rusijos pastangas įvesti savo karinius dalinius į Artimuosius Rytus. Saugumo tarybos vakarinė sesija, sušaukta pirmadienį šepilovui karštai reikalaujant, atmetė naktinę Jungtinių Tautų asamblėjos sesiją.

Paliaubos Egipte

Įvykiai toliau riedėjo greit ir staigiai. Izraetlis pareiškė, kad sutinka su besąlyginiu kovų sustabdymu, kaip to pareikalavo asamblėja ir pranešė, kad duoti įsakymai visiems daliniams sustabdyti mūšius. Izraelio telegrama pranešė Hammarskjoldui, kad kautynės nutrauktos anksti lapkr. 5 d.

Tačiau Egiptas pranešė, kad jisai kreipėsi į Afrikos — Azijos kaimynus, prašydamas pagalbos atmušti Britanijos, Prancūzijos ir Izraelio agresiją. Egipto vyriausybė patikino Jungtines Tautas, kad ji sutinka primti tarptautinės policijos pajėgas savo teritorijoje. Tai atidarė kelią įvairiems kraštams greit permesti savo dalinius, pasiūlytus Jungt. Tautų budėjimo pareigoms. Britanija ir Prancūzija, kad ir su savo sąlygomis, priėmė tą Jungt. Tautų patruliavimo planą.

Daliniai paliaubų priežiūrai

Jungtinių Tautų Palestinos paliaubų viršininkas maj. E. L. Burns (Kanada) buvo painformuotas: visą savo karininkų štabą jis turi nukreipti į Jungt. Tautų sutelkiamus dalinius, kurie, kaip taikos prižiūrėtojai, bus lėktuvais nuskraidinti į Egiptą. Britanijai ir Prancūzijai priėmus paliaubas ir sustabdant kautynes, Egipto padangė skaidrėja ir stiprėja viltys, kad Jungt. Tautų priežiūroje bus taikiu keliu rasta visiems prieinama išeitis. Dabar Jungt. Tautos galės kiečiau grumtis su Maskvos meška, ištiesusia savo nagus į Budapeštą ir draskančia Vengrijos širdį.

J. Pr.

Egiptiečiai daro apkasus Kaire, Aleksandrijoje ir kitur

LONDONAS, lapkr. 6. — Britanija ir Prancūzija šiandien išlaipino savo kareivius iš laivų į Egipto žemę. Port Said'e vėl vyksta kovos, kurios buvo sustabdytos keturias valandas, kai Port Said'o vadas svarstė pasidavimo sąlygas. Egiptiečiai atmetė sąjungininkų sąlygas dėl miesto pasidavimo.

Kairo radijas tvirtina, jog Egipto kareiviai ir ginkluoti civiliai visa energija priešinasi, bet sąjungininkų jėgos stiprėja šiaurinėje Suezo kanalo dalyje.

Kairo karinis pranešėjas pareiškė: sukilėliai Port Said'e nukirto vandens atsargas.

Jis taip pat praneša: padegamosios bombos buvo numestos į civilius gyventojus. Nuostoliai dideli... Ligoninės pilnos sužeistųjų. Egiptiečiai Kaire ir Aleksandrijoje ir kituose kanalo miestuose daro apkasus, iš kurių puls britų ir prancūzų kareivius.

Prancūzijos Gynybos ministerija praneša, kad Port Fuad miestas, rytuose nuo Port Saido, esąs prancūzų rankose.

Sąjungininkų štabas iš Kipro praneša, jog Port Said'e kovos buvo atnaujintos, kai Port Saido miesto vyriausybė atmetė pasidavimo sąlygas, kurias pirmiau buvo priėmusi.

Kairo radijas ragina Port Saido miestą kovoti iki paskutiniųjų prieš įsibrovėlius.

Vakarų Vokietija susirūpinusi

BONNA, Vokietija, lapkr. 6. — Vakarų Vokietijos vyriausybė, susirūpinusi įvykiais Vengrijoje ir Vidurio Rytuose, pagreitintai nori suorganizuoti savo naujos kariuomenės jėgas.

Antrą kartą

LONDONAS, lapkr. 6. — Vakar nuleidus parašiutais karius į Port Saidą, britai 75 metų laikotarpyje antrą kartą išlaipino savo kareivius Suezo kanalo zonoje. Pirmas karių išlaipinimas buvo 1882 m., kai Aleksandrijoje kilo priešeuropietiškos riaušės.

Oras

Oro biuras praneša: Chicagoje ir jos apylinkėje šiandien apsiniaukę ir šalta, rytoj — irgi apsiniaukę ir šalta.

Kalendorius

Lapkričio 7 d.: šv. Florencijus; lietuviški: Cirtautas ir Kvietė.

Saulė teka 6:28, leidžiasi 4:41.

VĖLIAUSIŲ ŽINIŲ SANTRAUKA

— Jungtinės Amerikos Valstybės vakar išsirinko prezidentą, viceprezidentą, kongresmanus, dalį senatorių, kai kurių valstybių gubernatorius, apskričių ir miestų valdžios pareigūnus.

— Sovietai šaudo ir karia Vengrijos sukilėlius. Sukilėliai vis dar tebekovoja prieš sovietų tankus Budapešte.

— Britanija ir Prancūzija vakar sutiko sustabdyti karinę ugnį Egipte, jei tą pat padarys Egiptas ir Izraelis.

— Jungtinių Tautų generalinis sekretorius Dag Hammarskjold vakar informavo Egiptą, jog Britanija ir Prancūzija sutinka sustabdyti karinę ugnį.

— Egipto prezidentas Nasseris vakar prašė Jungtinių Amerikos Valstybių ir kitų kraštų pagalbos prieš įsibrovėlius.

— Kairo radijas vakar pranešė: Saudi Arabijos kariuomenė įžengė į Jordaną.

— Britanija ir Prancūzija vakar pranešė, jog jų rankose yra Port Said ir Port Fuad, šiaurės vartai į Suezo kanalą.

— Izraelis ir Egiptas sutiko sustabdyti karinę ugnį, jei tą pat padarys Britanija ir Prancūzija.

Trumpai iš visur

● *Pavergtoje Lietuvoje*, bolševikų žiniomis, veikia 13 „linų apdirbimo įmonių". Geriausiai dirba Biržų ir Kartenos linų apdirbimo fabrikai. Nemenčinėje, Šilutėje ir Alytuje statomi nauji fabrikai. Kelmės fabrike įrengtos visai naujos konstrukcijos. Keturiuose fabrikuose pradėjo dirbti iš Kostromos tekstilės instituto paskirti linų specialistai. Vasaros metu Lietuvos linų gamybininkai buvo pasiųsti pasispecializuoti į Estijos, Latvijos ir Gudijos „priešakinius linų fabrikus".

● *10,000 asmenų gydėsi.* Vilniaus radijo pranešimu, Druskininkų, Palangos, Birštono ir Likėnų sanatorijose sezono metu gydėsi daugiau kaip 10,000 žmonių. Palangos poilsio namuose vasaros sezoną ilsėjosi apie 8,500 vasarotojų, Druskininkų—5,000 ir kt.

● *Vakarų Vokietija.* Vakarų Vokietijos pabėgėlių ministerija Bonnoje praneša, jog 270,000 asmenų pabėgo iš Rytų Vokietijos į Vakarus 1956 metų pirmųjų dešimties mėnesių laikotarpyje.

SKAUTYBĖS KELIAS

Redaguoja psktn. BRONIUS JUODELIS
Adresas: 4200 So. Rockwell Ave., Chicago 32, Ill. Tel. FR. 6-0253.

Veiklos nuotaika

Stovyklaujant tarptautinėje skautų Jamboree ar savoje stovykloje, kiekviena grupė stengiasi parodyti, pademonstruoti ką nors charakteringo, įdomaus, pamokančio, kuo kitos skautų grupės būtų sudomintos, kas patrauktų kitų stovyklautojų akį. Paskiras skautas čia stengiasi ne tik pasirodyti, bet ir pamatyti, gauti naujų idėjų bei pasisavinti kitų pademonstruotas mintis. Tie vaizdai, tie įspūdžiai nevienam pakelia nuotaiką, paskatina dirbti ir atbudina jau net prisnūdusį brolį. Tokia inspiracija, išplaukianti iš asmeninio pažinimo, iš konkrečių pavyzdžių, pagautų nuosava akimi, suteikia daugiausia dinamikos darbe ir uždega jaunimą darbo nuotaika.

Darbo nuotaiką kartais bandoma sukelti premijų laimėjimų pagalba. Skautišku požiūriu materialinio pobūdžio premijos yra tik bėdos priemonė normaliose gyvenimo apystovose. Lenktyniavimo dvasiai iššaukti nebūtinai reikia medžiaginės kompensacijos. Moralinė kompensacija yra tvirtesnė ir dažnai efektingesnė jaunimo tarpe, kur materialinės vertybės daug mažiau gerbiamos, negu vyresnės kartos tarpe. Svarbu tik sukelti sveiką skautišką ambiciją dirbti, veikti ir padaryti geriau, negu kiti.

Šiuo metu vasaros stovyklų palapinės guli supakuotos ir laukia vasaros dienų. Nuleistos jau ir jachtų burės, padžiauti ir irklai. Iki vasaros mažai beliko progų vienetui sutikti vienetą, ypač jaunesnių skautų,-čių tarpe, ir darbai atgyja būkle, klasėje, žiemos iškyloje, scenoje ir minėjimų salėse.

Po vasarinio atsigaivinimo miško stovykloje, darbas beabejo eis didesniu tempu būkle ar salėje. Greta konkursų, patyrimo laipsnių, kursų, specialybių ar modelių statybos, vyks bendrojo bei tautinio lavinimosi darbas, organizuotai išeinant net už būklo ribų. Suksis "kubilai", "lenciūgėliai"; linguos scenos nuo vaidintojų ir salės nuo žiūrovų. Literatai — mėgėjai laužys plunksnas, o redaktoriai suks galvas, kokį vardą beduoti naujiems laikraščiams, kaip besutalpinti medžiagą. Administratoriai ir visoki kasininkai nebežinos, kuriame banke atidaryti naujas sąskaitas ir niekas nebesuks galvų dėl naujų fondų steigimo ar senų palaikymo.

...Aišku, kad šiuo metu skaitytojai juokiasi! Pasijuokus galima ir rimtai tarti: "O kodėl gi negali taip būti?". Gali, tik tam reikalingas paskatinimas, darbo ugnelė ir lenktynių nuotaika. Tiesa, žiemos metu nebus stovyklų ir sąskrydžių, kur gimsta nauji planai ir veiklos nuotaika. Gal mažai bus progų praktinėms varžyboms, kurios skiltys daug pasimoko viena iš kitos. Darbas gi tačiau vyksta ir vyks, ir jei nebus galimybės jo matyti daugumai skautų, tai svarbu, kad būtų žinoma, jog ten ir ten, tas ir tas, tą ir tą padarė. Ir neveikliausias skiltininkas, sužinojęs, kad jo senas draugas su kuriuo jis davė įžodį, gražiai dirba, neiškęs apsnūdime ir pašokęs griebsis darbo.

Spauda tiems, kurie ją skaito, yra viena patogiausių priemonių parodyti, kas kur ką dirba. Svarbiausia nevengti parodyti kas padaroma, kas planuojama, kas verčia sukti galvą. Mintys, idėjos, naujos sugestijos jau savaime rodo asmens arba organizacijos dinamiškumą. Gi jų nebuvimas parodo pasyvumą, sumenkėjimą, rezignaciją. Beabejo blogai ir tada, kai tik kalbama ir rašoma, bet nieko nedaroma arba nepadaroma. Šio straipsnio paskirtis yra ne iššaukimas skambių žodžių, nieko bendro neturinčių su realiu darbu, bet paraginimas aprašyti nuveiktuosius darbus, iškelti naujas mintis, kurios uždegtų skaitytojus darbui, veiklai, o publikai parodytų, kad lietuviškoji skautija dar daug ko verta.

Vienetų vadovai, koresponden tai ir reporteriai, aprašydami pozityviai skautiškų vienetų darbą, labai daug prisidės prie visuotinės veiklos nuotaikos pakėlimo mūsų skautų ir skaučių vienetuose, o tuo pačiu bus gerokai pakeltas ir visos organizacijos veiklos potencialas mūsų gražiųjų idealų kryptimi. Tad pajudėkim!

Jei mes nelenkiame savo gyvenimo prie tiesų, mes sunyksime taikydami tiesas prie gyvenimo. **Fulton Sheen**

SKAUTININKŲ,-KIŲ RAMOVĖS SUEIGA

Atėinantį sekmadienį, lapkričio 11 d., 11 val. Lietuvių auditorijos mažojoj salėj, I augšte, įvyks bendra skautininkių ir skautininkų sutiga.

Programos pradžioje bus iškil

(Nukelta į 5 pusl.)

PRALEISKITE KALĖDŲ ŠVENTES EUROPOJE ! ! !

Seghetti Travel Bureau kviečia jus pasirinkti vieną kurį iš šių laivų ir pailsėti Europoje, sutinkant Kalėdų šventes ir Naujuosius Metus.

Pagarsėjęs savo puikiu įrengimu ir greičiu laivas **"QUEEN MARY" išplaukia LAPKRIČIO 30 DIENĄ.** Prityręs vadovas tai ekskursijai Joseph Mitzi padarys ir Jūsų kelionę labai įdomia.

Norvegų linijos laivas

M. S. BERGENSFJORD išplaukia gruodžio 8 dieną. Šis naujas laivas pasižymi liuksusiniu įrengimu ir visiems gerai žinomais skaniais skandinavų valgiais. Vadovas Mr. H. A. HJORTHOLM, kuris yra gimęs Europoje ir ilgai gyvenęs Amerikoje, žino kaip svečius užimti, kad kelionė būtų smagi ir įspūdinga.

Pasauly ketvirtas didžiausias laivas

S. S. LIBERTE, prancūzų laivų linijos, išplaukia gruodžio 14 dieną.

Kelonės vadovas Mr. Otto Balderiotti, jus iš pirmos dienos laive taip užimponuos, kad jau laivu plaukdami Jūs jausitės esąs Paryžiuje.

Norėdami gauti smulkesnių informacijų kreipkitės į

SEGHETTI TRAVEL BUREAU

2451 So. Oakley Ave., Chicago 8, Ill. Telef. YArds 7-3278 ir 7-3279

Nemokantieji anglų kalbos gali rašyti ir lietuviškai

IR ATVIRŲ ODOS LIGŲ ATVIRŲ ŽAIZDŲ NUO UŽSISENĖJUSIŲ

Tie, kurie kenčia nuo SENŲ ATVIRŲ ir SKAUDŽIŲ ŽAIZDŲ, negali ramiai sėdėti ir naktimis miegoti, nes jų užsisenėjusios žaizdos niežti ir skauda. Kad pašalinti tą niežėjimą ir skaudėjimą senų atvirų ir skaudžių žaizdų, uždėkite LEGULO Ointment. Jos gydymo ypatybės palengvins jusu skaudėjima ir galėsite ramiai miegoti nakį. Vartokite ją taipgi nuo skaudžių nudegimų. Ji taipgi pašalina niežėjimą ligos vadinamos PSORIASIS. Taipgi pašalina peršėjimą ligos vadinamos ATHLETE'S FOOT, sustabdo džiovinimą odos ir perplyšimą tarppirščių. Yra tinkama vartoti nuo džiūstančios, auskilusios odos dedirvinių, odos išbėrimų ir t. t., taipgi tinkama vartoti vaikučiams, kada pasirodo skaudus išbėrimas nuo vystyklų. Ji yra gera gyduolė nuo įvairšinių odos ligų. Legulo Ointment yra parduodama po 75 ct., $1.25, ir $3.50. Pirkite vaistinėse Chicagoj ir apylinkėse—Milwaukee, Wisc., Gary, Ind. ir Detroit, Michigan arba rašykite ir atsiųskite Money order į

LEGULO, Department D., 5618 W. Eddy St., Chicago 34, Ill.

Atliekame didelius ir mažus **automobilių remontus.** Lyginimas, dažymas, Elektrinis suliedinimas. Parduodame automobilių dalis.
Sinclair gazolino stotis **"PAGALBA"**
Sinclair gazolino stotis **"PAGALBA"** — **A. Stanevičius,** Sav.
2641 West 71st Str. (Kampas Talman Ave.)
Telef. PRospect 8-9842, Namų tel. WAlbrook 5-5934

Mes mokame Aukštą Dividendą

MIDLAND Savings and Loan Association

INSURED UP TO $10,000

PER 40 METŲ VISŲ LIETUVIŠKŲ KOLONIJŲ SAUGIAUSIA IR PELNINGIAUSIA TAUPYMO BENDROVĖ

4038 Archer Avenue Tel. LA3-6719

AUGUST SALDUKAS Prezidentas

SOPHIE BARCUS
RADIO PROGRAMA

Iš WGES stoties — Banga 1390
NUO PIRMAD. IKI PENKTAD.
8:45 iki 9:30 val. ryte
ŠEŠTAD. 8:30iki 9:30 ryte
PIRMADIENNIO vak. nuo 7—8 v.
SEKMAD. 8:30 — 9:30 v. r. iš stoties WOPA — 1490 kil.
7159 SO. MAPLEWOOD AVE.
Chicago 29, Ill. HEmlock 4-2413

MOVING

A. BENIULIS atlieka įvairius perkraustymus bei pervežimus iš tolimų ir artimų atstumų.

Tel. BIshop 7-7075 arba PRospect 8-9842

TELEVIZIJA • RADIJAS
HI-FI FONOGRAFAI • VOKIŠKI RADIJAI
DIDELIS PASIRINKIMAS • PARDUODAME IR TAISOME
FRANK'S TV & RADIO, INC.
3240 So. Halsted St. **CAlumet 5-7252**

Chicago Savings and Loan Association naujai statomas namas, kuris bus baigtas šių metų gale.

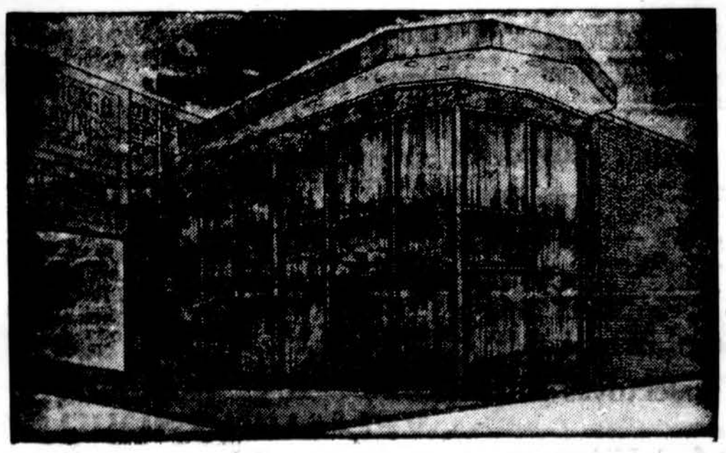

Mes iš anksto kviečiame visus atsilankyti į mūsų naujojo namo šaunų atidarymą (Grand Opening, įvykstantį 1957 m. sausio mėnesį.

Saugiausia ir pelningiausia vieta taupomiems pinigams laikyti yra apdraustose taupymo bendrovėse, kuriose kiekvieno taupytojo indėliai yra pilnai apdrausti iki $10,000 Jungtinių Valstybių valdžios. Visos bendrovės, turinčios šitokius apdraudimus yra vienodai saugios. Visos stropiai valdžios įstaigų prižiūrimos ir visos turi atidėti vienodai reikalaujamų sumų atsargas, bet daugumas atideda daugiau, negu reikalaujama. Skirtumas yra tik toks: kai kurios bendrovės yra patogesnės taupytojui, visada išmokėjo ir išmoka aukštesnius dividendus ir teikia pelningesnius ir naudingesnius patarimus.

Chicago Savings nuo pat savo įsikūrimo 1924 m. per daugiau, negu 32 metus, visada išmokėdavo taupytojams visas taupymui įdėtas sumas su aukštais dividendais. Kas liečia pelningus patarnavimus — tai Chicago Savings yra viena iš nedidelio skaičiaus tų bendrovių, kurios nemokamai teikia patarnavimus, iškeičiant čekius, apmokant šeimų sąskaitas ir atliekant kito kias pinigines operacijas.

Chicago Savings b-vė, sąžiningai ir ekonomiškai prityrusių liet. tvarkoma, padidino savo turtą daugiau negu iki $18,000,000. Kviečiame visus pas mus į mūsų pažangią, tvirtą finansinę įstaigą. Gyvenantieji toliau gali taupyti laiškais — atsiklauskite.

CHICAGO SAVINGS & LOAN ASSOCIATION
6234 South Western Avenue **Tel. GRovehill 6-7575** **Chicago, Illinois**

CURRENTLY — AUKŠČIAUSIAS DIVIDENDAS IŠMOKAMAS ANT PAID UP INVESTMENTŲ SKYRIAUS.

Tel. ofiso HE 4-6699, rez. PR 6-7333
DR. ANTANAS ALEKNA
GYDYTOJAS IR CHIRURGAS
1957 W. Garfield Blvd.
VAL: 1—4 ir 6—9
Šeštadieniais nuo 1 iki 4 val. p. p.
išskyrus ketvirtad. ir sekmad.

Tel. OLympic 2-4276
DR. ATKOČIŪNAS
DANTŲ GYDYTOJAS
1446 So. 49th Ct., Cicero 50, Ill.
Val. antr. ir ketvirt. 10 r. iki 9 vak.
Penkt. 7—9 vak. ir šešt. 10—12 v. d.
— o —
3147 So. Halsted St., Chicago 8, Ill.
Tel. CAlumet 5-0270
Val.: pirmad., treč. ir šešt. nuo 3—8 val. vak. Penkt. nuo 10 v. ryto iki 2 val. p. p.

DR. ANNA BALIUNAS
AKIŲ, AUSŲ, NOSIES IR GERKLĖS LIGOS
— Pritaiko akinius —
6322 So. Western Avenue
val.: kasdien 10-12 val. ir 7-9. val. vak. Šeštadieniais 10-1 val. Trečiadieniais uždaryta. Kt. laiku susitarus
Ofiso telefonas: PR 8-3229
Res telef. WAlbrook 5-5076

DR. J. ir K. AGLINSKAI
GYDYTOJAI IR CHIRURGAI
2300 West 51st Street
Priima ligonis pagal susitarimą. Dėl valandos skambinti telefonu Prospect 6-1795 nuo 2 iki 9 val. p. p. kasdien išskyrus trečiad. ir šeštad.
Res. tel. GRovehill 6-5603

DR. VL. BLAŽYS
PLAUČIŲ IR VIDAUS LIGOS
4701 South Damen Avenue
(Kampas 47-tos ir Daman Ave.)
Val. kasdien nuo 6—8 val. vak
Šeštad. 2—4 val. vak.
Trečiad. ir kitu laiku pagal sutarti.
Telef. ofiso LAfayette 3-6048
Rez.: WAlbrook 5-3048

Tel. ofiso HE.4-5849. rez. HE.4-2324
DR. PETER T. BRAZIS
GYDYTOJA IR CHIRURGĖ
2434 West 71st Street
Val. Pirm., ketvir., penkt. 1-4 ir 7-9
Antr. 1-6, treč.ir šešt. pagal sutarties

DR. Z. DANILEVIČIUS
GYDYTOJAS IR CHIRURGAS
6317 South Western Avenue
Chicago 29, Ill.
Pasimatymai pagal sutarties
Telefonas REpublic 7-4900
Rezidencija: GRovehill 6-8161

DR. T. DUNDULIS
GYDYTOJAS IR CHIRURGAS
4157 Archer Avenue
Ofiso val.: nuo 2-4 ir nuo 6-8:30 v. vak. Šeštadieniais nuo 2 iki 4 popiet
Trečiadieniais pagal sutartį
Ofiso tel. VIrginia 7-0036
Rezidencijos tel. BEverly 8-8244

Tel. ofiso VI 7-0600, rez. RE 7-6867
DR. BR. GAIŽIUNAS
GYDYTOJAS IR CHIRURGAS
(Spec. moterų ligos ir akušerija)
4055 Archer Ave.
Kampas Archer ir California Ave.
VAL.: 2—4 ir 6—8 v. p. p.
Šešt. 2—7 val. p. p.,
išskyrus sekmadienius.

Ofiso telef. YArds 7-1166
Rezidencijos — STewart 3-4511
DR. J. GUDAUSKAS
GYDYTOJAS IR CHIRURGAS
756 West 35th Street
(kampas Halsted ir 35-ta gatvė)
VAL. 1—4 ir 6:30—8:30 p. p. kasdien išskyrus trečiadienius. Atidaro šeštadieniais 1—4 val.

Tel. WAlbrook 5-2670
Res. HIltop 5-1560
Dr. Alexander J. Javois
(JOVAIŠAS)
GYDYTOJAS IR CHIRURGAS
Marquette Medical Center
6132 So. Kedzie Avenue
VAL. 2—4 p. p. ir nuo 7—9 v. vak.
Trečiad. ir šeštad. pagal sutartį

Tel. ofiso PR. 6-3838, rez. RE. 7-9199
DR. A. JENKINS
GYDYTOJAS IR CHIRURGAS
(LIETUVIS GYDYTOJAS)
2500 West 63rd Street
VAL. kasdien nuo 2—4 p. p. ir 7:30 iki 9 val. Trečiad. ir šešt. uždaryta

Telefonas GRovehill 6-1595
DR. ALDONA A. JUŠKA
AKIŲ LIGŲ SPECIALISTĖ
PRITAIKO AKINIUS
Valandos: 9—12 ir 7—? v. v. pagal susitarimą išskyrus trečiadienius
2422 West Marquette Rd.

Telefonas REliance 5-1811
DR. WALTER J. KIRSTUK
GYDYTOJAS IR CHIRURGAS
(LIETUVIS GYDYTOJAS)
3925 West 59th Street
VAL. 1—4 popiet, 6:30—8:30 vak.
Trečiad. pagal sutartį

Tel. ofiso ir buto OLympic 2-4159
DR. P. KISIELIUS
GYDYTOJAS IR CHIRURGAS
4938 W. 15th St., Cicero
Kasdien 1—3 v. ir 6—8 v. vakare.
Išskyrus trečiadienius
Butas 1526 So. 49th Ave.
Šeštadieniais 12 iki 4 popiet

Ofiso telef. LAfayette 3-3210, jei neatsiliepia, šaukite KEdzie 3-2868
DR. EMILY V. KRUKAS
GYDYTOJA IR CHIRURGĖ
4146 S. Archer Ave.
VAL. Kasdien popiet nuo 12-2:30 v. Vak. pirm., antr., ketvirt. 6-8:30 v.
Šeštadieniais tik susitarus

DR. IRENA KURAS
(Gydytoja ir Chirurgė)
KŪDIKIŲ IR VAIKŲ LIGŲ SPECIALISTĖ
7156 South Western Avenue
(MEDICAL BUILDING)
Pirmad., antrad., ketv. ir penktad. nuo 11 val. ryto — 1 v. p. p. ir nuo 5 v. — 8 val. vakare. Trečiad. nuo 11 val. ryto — 1 v. p. p. Šeštad. 11 val. ryto iki 3 val. popiet.
Ofice tel. RE. 7-1168
Res. tel. WAlbrook 5-3765

Tel. ofiso YA. 7-5557, rez. RE. 7-4966
DR. FRANK C. KWINN
(KVIECINSKAS)
GYDYTOJAS IR CHIRURGAS
1651 West 47th Street
LIGONIUS PRIIMA: Kasdien nuo 9 val. iki 4 v. popiet. Nuo 7 v. iki 8:30 uždara treč. visa dieną ir šeštad. vak

Tel. ofiso PRospect 6-2240
PRospect 6-4732
DR. A. MACIUNAS
GYDYTOJAS IR CHIRURGAS
SPEC. CHIRURGIJOS LIGOS
5700 S. Wood Street
Priėmimo val. nuo 2—4 val. kasdien ir nuo 6 iki 8 val. pirmad. ir penkt. Trečiad. ir sek. uždaryta.

DR. JULIJA MONSTAVIČIUS
GYDYTOJA IR CHIRURGĖ
Office: 10748 South Michigan Ave
Buto: 1653 W. 103 St., Beverly Hills
Val.: kasdien nuo 6 v. v. iki 9 v. v. išskirus trečiad. Šeštadieniais nuo iki 4 val. popiet.
Tel.: Ofiso — PUllman 5-6766
Buto — BEverly 8-3946

Ofiso HEmlock 4-5815
Rez. HEmi. 4-3751
DR. A. NARBUTAS
PLAUČIŲ IR VIDAUS LIGOS
2745 W. 69 St.
(priešais Šv. Kryžiaus ligoninę)
Priima pagal susitarimą

DANTISTAS
DR. J. A. PAUKŠTYS
4253 S. Whipple Street
(Arti Archer Ave.)
Valandos: nuo 10 iki 12; 2—6; 7—9. Šeštad. 10—12. Trečiad. uždaryta.
LAfayette 3-4949
Namų — CEdarcrest 3-7786

DR. ALBINA PRUNSKIS
DR. VLADAS PRUNSKIS
GYDYTOJAI IR CHIRURGAI
3259 South Halsted St.
Kasdien 3—7 val. vak. Šeštad. nuo 1—5 val. vak.
Trečiad. ir kitu laiku pagal sutarimą
Ofiso tel. Victory 2-1484. Resid. 2437 W. 62nd St., tel. Republic 7-8818.

Ofiso telefonas — BIshop 7-2525
DR. AL. RAČKUS
GYDYTOJAS IR CHIRURGAS
4342 Archer Avenue
(Kampas Kedzie ir Archer).
Val. kasdien nuo 2 iki 9 val.
Trečiad. ir sekmad. tik susitarus

DR. ZIGMAS RUDAITIS
GYDYTOJAS IR CHIRURGAS
Telef. REpublic 7-2290
SPECI. CHIRURGINĖS IR ORTOPEDINĖS LIGOS
2745 West 69th Street
VAL.: Pirm., antr., Ketv., penkt nuo 9 iki 11 ryte ir nuo 6:00—8:00. Šešt. nuo 2:00 — 4:00. Trečiad. ir kitu laiku susitarus telefonu.

Dr. Antanas Rudokas, O. D.
Tikrina akis: pritaiko akinius, keičia stiklus ir rėmus.
4455 So. California Ave., Chicago
Šaukite YArds 7-7381
Priima: vakarais 6 iki 9; šeštad. 10 val. ryto iki 4; trečiad. ir sekmad. tik susitarus.

Tel. ofiso PRospect 6-9400
Rezid. PRospect 6-9406
DR. ONA VAŠKEVIČIUS
(Vaškevičiūtė)
GYDYTOJA IR CHIRURGĖ
6248 South Kedzie Avenue
Val. kasdien 1-3 p.p. ir nuo 6-8 val. vak. Šeštad. 1-4 p. p. Trečiadieniais ir kitu laiku tik susitarus.

Tel. ofiso VIctory 2-1581
Rez. VIctory 2-0743
DR. V. VILEIŠIS
GYDYTOJAS IR CHIRURGAS
802 West 31st Street
Kamp. Halsted ir 31-mos gatvių
Priėmimo valandos kasdien: 1-4 p.p. ir nuo 6-8 v.v. šeštad. 1-4 val. popiet.

Tel. ofiso PR. 6-6446, rez. HE. 4-3150
DR. F. C. WINSKUNAS
GYDYTOJAS IR CHIRURGAS
2420 West Marquette Rd.
VAL. nuo 2 iki 4 p. p.; 6 iki 8 vak.
Trečiad. ir šeštad. pagal sutartį

Tel. ofiso CA 6-0257, rez. PR 6-6658
DR. P. Z. ZALATORIS
1821 So. Halsted Street
Tel. ofiso CA 6-0257, rez. PR 6-6658
Rezid. 6600 S. Artesian Ave.
VAL. 11 v. r. iki 3 p. p.; 6—9 v. v.

DR. G. SERNER
LIETUVIS AKIŲ GYDYTOJAS
Virš 25 metų patyrimo
Tel. YArds 7-1829
Pritaiko akinius
Kreivas akis ištaiso.

Ofisas ir akinių dirbtuvė
756 West 35th Street
Val. nuo 10 iki 2, nuo 6 iki 8, trečiad. nuo 10-12, penktadienį 10-2 ir šeštadieniais 10-2 val. popiet.

Tel. ofiso: DAnube 6-1125
DR. A. VALIS-LABOKAS
MOTERŲ LIGŲ GYDYTOJAS
3267 South Halsted Street
Val. 1 iki 4 v. p. p. ir 6—8 v. vak
Šeštadieniais 1—4 v. p. p.

Tel. ofiso He. 4-2123, rez. PR. 6-8484
DR. V. P. TUMASONIS
CHIRURGAS
6255 South Western Avenue
VAL. kasdien 2—4 p. p. ir 7—9 vak.
Trečiadieniais, šeštadieniais ir sekmadieniais uždaryta

Tel. ofiso HE. 4-2123, rez. PR. 6-8484
DR. J. J. SIMONAITIS
GYDYTOJAS IR CHIRURGAS
Naujas adresas: **4255 W. 63rd St.**
Ofiso tel. REliance 5-4410
Rezid. telef. GRovehill 6-0617
valandos: 1—3 p. m. 6—8 p. m.
Penktad. tik po pietų.
Trečiad. ir šeštad. pagal sutartį

Ofiso tel. CLiffside 4-2896
Rezidencijos: LAfayette 3-1171
DR. P. STRIMAITIS
GYDYTOJAS IR CHIRURGAS
1724 West 47th Street
(Kampas 47th ir Hermitage)
Val.: nuo 2 iki 4 ir 6 iki 9 v. vak.
Šeštad. nuo 2 iki 6 val., išskyr. sek.

DR. FL. TALLAT-KELPŠA
Ofisai: 20 North Wacker Drive
(Civic Opera House, kamb. 858)
Val. kasd. 12—4
Tel. CEntral 6-2294
5002 West 16th Str., Cicero
Val. kasd. 5—8, šeštad. 1—3
Tel. TOwnhall 3-0959
Kitu laiku ir trečiad. susitarus
Rezid. tel. HEmlock 4-7080

DR. VYT. TAURAS-TUPČIAUSKAS
GYDYTOJAS IR CHIRURGAS
BENDRA PRAKTIKA IR SPEC. MOTERŲ LIGOS
Ofisas ir rezid.: 2410 W. 51st St
Tel. PRospect 8-1223 arba WE 6-5571
Ofiso val. Pirm. 8-10 v. v. Antrn, Trečiad. ir Penktad. 6-9 val. vak. ir šeštadieniais 2-4 val. popiet.

Tel. ofiso He. 4-2123, rez. PR. 6-8484
DR. V. P. TUMASONIS
CHIRURGAS
6255 South Western Avenue
VAL. kasdien 2—4 p. p. ir 7—9 vak.
Trečiadieniais, šeštadieniais ir sekmadieniais uždaryta

DRAUGAS
THE LITHUANIAN DAILY FRIEND
4334 S. Oakley Ave., Chicago 8, Ill. Tel. VIrginia 7-6641; 7-6642

Entered as Second-Class Matter March 21, 1916, at Chicago, Illinois Under the Act of March 3, 1879.

Member of the Catholic Press Ass'n
Published daily, exept Sundays, by the Lithuanian Catholic Press Society

SUBSCRIPTION RATES
$8.00 per year outside of Chicago
$9.00 per year in Chicago & Cicero
$8.00 per year in Canada
Foreign $11.00 per year.

PRENUMERATA:	Metams	½ metų	3 mėn.	1 mėn.
Chicagoj ir Ciceroj	$9.00	5.00	$2.75	$1.25
Kitur JAV ir Kanadoje	$8.00	$4.50	$2.50	$1.00
Užsienyje	$11.00	$5.50	$3.00	$1.25

Redakcija straipsnius talpo savo nuožiūra. Nesunaudotų straipsnių nesaugo, juos grąžina tik iš anksto susitarus. Redakcija už skelbimų turinį neatsako, skelbimų kainos pristunčiamos gavus prašymą.

„MES KALTINAME!"

"The New York Times" vieną lapkričio 5 d. vedamųjų pavadino tokiu vardu — "Mes kaltiname". Šiame straipsnyje Sovietų Rusijai pasakomas atviras ir griežtas žodis, būtent:

"Mes kaltiname sovietų vyriausybę žmogžudystėmis. Mes ją kaltiname bjauriausių išdavimu ir pagrindiniausiu žmogui žinomu apgavimu. Mes ją apkaltiname papildžius taip baisų kriminalą prieš Vengrijos žmones vakar, kad tos baisenybės niekuomet nebus galima atleisti ar užmiršti".

Šis dienraštis primena 1900 metais Lenino parašytus žodžius: "Caristų vyriausybė ne tik mūsų žmones laiko vergijoje, bet ir siunčia jėgas nuslopinti kitų žmonių sukilimus prieš vergiją (kaip buvo padaryta 1849 m., kai rusų kariuomenė sulaikė revoliuciją Vengrijoje)". Laikraštis nuo savęs prideda: "Kaip šie žodžiai yra aktualūs šiandien, kai caristus pakeičiame sovietais, o 1956 metus — 1849 metais".

"Neapykanta ir gailestis, gėdulas ir pasigėrėjimas, tai mūsų šiandieninis jausmas", toliau rašo "The New York Times", pabrėždamas, kad "kyla neapykanta žmonėms ir sistemai, kurie nesvyruodami lieja naujas Vengrijos nekaltų žmonių kraujo upes, kad uždėtų jiems savo vergiją; pasigailėjimo verti sovietų kariai, apsvaiginti ir maną, kad jie malšina 'fašistus', užmušinėdami beginklius ar beveik beginklius vyrus, moteris ir vaikus; liūdime ir gėrimės narsumu Vengrijos žmonių, kurie kovoje dėl laisvės ir mirties nepabūgo".

"Jau dingo paskutinė iliuzija. Maskva pati save apnuogino. Sovietų kulkų tirada vakar nevien Vengrijos laisvę ir Vengrijos kankinius žudė. Tos kulkos pirmoje eilėje užmušė atgailaujančios Rusijos, siekiančios pasmerkti stalinizmą ir įgyvendinti koegzistenciją, reformuotą vaizdą. Ar Stalinas galėjo barbariškiau pasielgti, kaip vakar pasielgė jo palikuonys? Ar mes dar galime abejoti, ko sulauktume, jei nustotume budėti ir leistumės tapti priklausomais nuo sovietų jėgos ir malonės, kaip Vengrija vakar?"

Savo vedamąjį "New York Times" baigia labai reikšmingais ir pilnais įkvėpimo sakiniais:

"Baisenybių diena pasibaigė. Blogas darbas atliktas. Didieji herojai yra žuvę. Bet laisvės tikslas yra gyvas ir jis yra stipresnis, negu bet kada; jis yra pastiprintas krauju tų, kurie krito kankiniais dėl laisvės. Vengrijos žmonės to niekuomet neužmirš. Neužmiršime ir mes. Neapykantoj ir ašarose gimė ryžtas vesti kovą tol, kol laisvė bus triumfuojanti".

Rodos, kad šiems žodžiams komentarai yra nereikalingi. Tenka tik konstatuoti pasitenkinimą, kad Vengrijos įvykiai plačiau pravėrė laisvojo pasaulio spaudos akis ir leido pamatyti rusiškojo bolševizmo bestiją pilnoje šviesoje. Tie įvykiai gal leis labiau suprasti, ką yra pergyvenusi Lietuva 1940 m. birželio 15 d., kai ji buvo okupuota, 1941 m., kai sovietai dešimtis tūkstančių mūsų brolių trėmė į Sibirą ir žudė, ir 1944 m. pabaigoje, kai grįžo atgal Lietuvą okupuoti ir ją kankinti. Gal pasaulis dar labiau atjaus Lietuvos ir kitų pavergtųjų tautų žmonių kančias bolševikiškoje vergijoje? Todėl, reikšdami užuojautą Vengrijos kovojantiems dėl laisvės žmonėms, priminkime ir Lietuvos žmonių skausmus ir jų troškimą sutraukyti bolševikiškosios vergijos pančius.

PADĖTĮ VERTINANT

Šiuo metu viso pasaulio akys nukreiptos į anapus geležinės uždangos esančius kraštus. Poznanės sukilimas ir staigus pirmoje eilėje Lenkijos ir Vengrijos komunistinių režimų nusigręžimas nuo Maskvos, siekiant savarankiškumo patvirtino, kad sovietinio imperializmo ir kolonializmo aukų — pavergtų daugiau kaip 100 milionų europiečių, kurie ligi II Pasaulinio karo buvo laisvi, — kantrybė trūko, ir pradeda gaivališkai veržtis laisvės atgavimas.

Šiandien būtų sunku pasakyti, kuo visi šie reiškiniai baigsis. Vieną aišku, kad **pirmą kartą po karo pasireiškia gili visos komunistinės santvarkos ir sovietinės imperijos krizė.** Atrodo, būtų visai natūralu, kad įvykiai riedėtų natūralia kryptimi ir patvirtintų mūsų didžiojo dainiaus žodžius: "Nebeužtvenksi upės bėgimo". Mes, vertindami padėtį, esame jau prieš keletą mėnesių pasisakę, jos **"pavasaris eina Karpatų kalnais".** Tačiau negalima nenumatyti, **kad savo viešpatavimo Maskvos valdovai lengvai neišsižadės.** Taip patogiai turėję, komunizmo vadeivos savo aukų lengvai neišleis iš nagų.

Jeigu Sovietų Sąjungos komunistų partija ir pasijustų nepajėgi savo viešpatavimą išlaikyti, nežinia, ką pasakys raudonoji armija. Deja, šiandieninis pasaulis neturi pajėgos, kuri galėtų sutramdyti grobuoniškus Maskvos kėslus, jeigu sovietai ginklu bandytų savo aukas klupdyti ant kelių. Visa vadžių atleidimo kryptis pačioje Sovietų Sąjungoje gali pasikeisti per naktį ir prasidėti "atstalininimo" reakcija, grįžtant prie išbandytų diktatūros metodų.

Netenka taip pat pervertinti paties vyksmo esmės Lenkijoje ir kitur. Komunizmas su visomis jo neigiamybėmis norima ir toliau palikti, apie žmogaus laisvės ir vertės atstatymą iš esmės ten nėra kalbos. Kol kas pasipriešinta tik Maskvos dominavimui. Tačiau ir tai jau yra be galo svarbus ir naujas etapas kovoje prieš komunistinės vergijos grėsmę.

Kad ir kaip bevertintume visą raidą, betgi vieno ginčyti netenka, jog **ši raida ir mums pirmą kartą teikia realių vilčių, kad turi sprogti vergijos pančiai ir mūsų tėvynėje.** Tiesa, mūsų padėtis sunkesnė, negu Lenkijos ar bet kurių kitų kraštų. Mes esame okupuoti ir to valstybinio savarankumo, kurį turi Lenkija, neturime. Neturime ir savos kariuomenės. Okupantų valdžios aparatas visiškai svetimas. Okupantų pastatyti ir iš jų malonės gyvenantieji lietuviškieji kvislingai yra perdėm menkos asmenybės, kurie nei Gomulkos ar Nagy masto, nei jų drąsos neturi. Iš jų netenka laukti, kad pabustų jų sąžinė ir jie aukotųsi bei kovotų už mūsų laisvę, atgailaudami už tėvynės išdavimą. Jie visi buvo ištikimi Stalino bernai jau Lietuvoje, jie nieko nereiškia, ir nuo jų yra nusigręžę net padoresnieji komunistų partijos nariai...

Mes žinome, kad gyva tėvynės meile yra persiėmusi visa mūsų krašte pasilikusi tauta, priversta vilkti sunkų okupacijos jungą. Naujos jėgos ten kaupiasi, ten visų lietuvių yra vieningas frontas.

Mes taip pat žinome, kad pirmieji sukilimai, davę pradžią viskam, kas dabar vyksta už geležinės uždangos, prasiveržė priverčiamojo darbo stovyklose. **Nuo Petsamo, Suomijos pasienio, ligi Kamčatkos Tolimuosiuose Rytuose perėjo sukilimų banga, kuri, nežiūrint viso režimo baisumo, kirto pirmąjį smūgį sovietinei santvarkai.** Maskva kapituliavo prieš šiuos narsuolius, kurie skelbė neturį nieko daugiau nustoti, kaip tik savo pančių, o mirtis yra nebaisi, palyginus su vergo gyvenimu.

Mes žinome, kad šių narsuolių priešakyje daug kur stovėjo mūsų tautiečiai. Vokiečių karo belaisvius globojąs karo kapelionas su ašaromis akyse dėstė Koenigsteine 28 tautų atstovams suvažiavime grįžusiųjų pasakojimus, kaip jauni lietuviai, neretai aštuoniolikmečiai, savo nuogas krūtines atstatę sovietų budelių kulkosvaidžiams Vorkutoje, drąsiai šaukė: "Šalin priverčiamojo darbo režimą!" — ir, daug savųjų paaukoję, laimėjo.

Lietuviai tėvynėje ir anapus geležinės uždangos savo pareigą atlieka. Atlikime tik ją mes čia, laisvajame pasaulyje.

Įsidėmėkime, kad liktume ištikimi mūsų išlaisvinimo kovos pagrindui — jokių **pusiaupriemonių, jokių kompromisų su okupantais.** Lietuvos laisvė ir nepriklausomybė turi būti atstatyta, sovietų kariuomenė turi apleisti mūsų kraštą, pasitraukdama su visu savo aparatu. Turi būti užtikrinti laisvi rinkimai. Mūs ųrespublikos vadovybėje turi atsistoti demokratiniu būdu sudarytoji Lietuvos vyriausybė, kaip visos politinės partijos ir kovos organizacijos yra paskelbusios Vliko deklaracijoje.

Padvigubinkime savo pastangas, kad kiekviename laisvajame krašte, kuriame tik mes esame atsidūrę, spauda, viešoji opinija, politinės partijos, parlamentas ir vyriausybė remtų mūsų išlaisvinimą. Sutelkime visas savo jėgas, kad pasaulinės politikos pagrindan būtų padėtas dėsnis — pavergtųjų tautų, taigi ir mūsų, išlaisvinimas yra kertinis visos tarptautinės politikos akmuo. Be to nebus nei taikos, nei sugyvenimo. Imkimės visų žygių, kurie tik įma-

(Nukelta į 5 pusl.)

PASIRINKITE DOVANAS TERROJE!

Čia didelis pasirinkimas vokiečių, švedų ir čekoslovakų kristalo, porceleno (chinos) ir keramikos, odinių albumų, piniginių, manikiurinių setų, tautiniais raštais pagalvėlių, takelių ir juostų, iš medžio drožtų koplytėlių, kryžių ir vyčių.

Gintaro papuošalai, gražūs ir labai pigiomis kainomis. Visos lietuviškos knygos. Visos lietuviškos ir klasiškos muzikos plokštelės (rekordai): operos, operetės, simfonijos, arijos ir kt.

Prekės ir jų katalogai siunčiami į visus kraštus.

Adresas: **Terra, 3333 South Halsted Street,' Chicago 8, Ill.** Tel. LA 3-0427.

PLATINKITE "DRAUGĄ"

AUTOMOBILIŲ TAISYMAS IR GAZOLINO STOTIS

Lyginimas, dažymas, taisomi ir reguliuojami (tune up) motorai, stabdžiai, transmisijos ir t.t. Alyva, baterijos ir padangos. Taip pat mano garaže perkamus duslintuvus įdedu veltui.

(MUFFLERS INSTALLED FREE)

Ford 41-53	$8.25	Murcery 49-51	$8.95
Chev. All 1937-53	8.25	Olds, 6 cyl. 41-50	8.20
Chevrolet 54-55	9.95	Plymouth 42-56	9.95
Chrysler 6, 42-52	9.91	Pontiac 37-54	8.95
Dodge 6, 42-56	9.95	Buick 37-52	12.00

Ir taip pat čia neišvardintiems automobiliams. Išmetimo paipą irgi įdedama veltui, jeigu perkama kartu su duslintuvu.

Darbas atliekamas patyrusių mechanikų. Dirbtuvė atidaryta: nuo 8 v. ryto iki 9 val. vak. Sek. uždaryta.

M. ČESAS

1934 West 59th Street Tel. GR 6-9136

DABAR JAU METAS PAGALVOTI APIE

JUSŲ SANTAUPŲ SAUGUMĄ

FEDERAL SAVINGS AND LOAN INSURANCE CORPORATION — SAFETY OF YOUR SAVINGS — INSURED UP TO $10,000.

Žemiau išvardintieji dalykai padaro STANDARD FEDERAL stipriausia ir labiausiai pasižymėjusia Chicagos taupymo bendrove:

1. Virš 44 milijonai dolerių investuota į Government Bonds ir veteranų morgičius, dalimi garantuotus U. S. valdžios įstaigos.
2. Turtas virš $58,000,000.00
   Atsargos Fondas virš ..... $ 5,000,000.00
3. Nuo 1909 metų visada išmokėjome pagal pareikalavimą.
4. Federal Savings and Loan Insurance Corporation bei Federal Home Loan Bank sistemos narys.
5. Sumažink rūpesčius. Taupyk saugiai. Visuose skyriuose mes mokame vienodą dividendą.

Darbo valandos: Kasdien nuo 9 val. ryto iki 4 p.p., įskaitant šeštadienius. Ketvirtadieniais nuo 9 val. ryto iki 8 valandos vakaro. Trečiadieniais visai neatidaroma.

CHARTERED AND SUPERVISED BY THE UNITED STATES GOV'T.

JUSTIN MACKIEWICZ, Prezidentas

Standard Federal Savings AND LOAN ASSOCIATION OF CHICAGO

4192 ARCHER AVE., CHICAGO 32

(Archer Ave. at Sacramento)

PHONE: VIrginia 7-1141

Spaudoj ir gyvenime

PAGARBA SAVANORIAMS

Artėjant Lietuvos kariuomenės šventei (lapkričio 23 d.), naujausiame "Lietuvių Dienų" numeryje (lapkričio mėn.) viršelyje randame įspūdingą Chicagos savanorių vaizdą prie savo vėliavos, o įžanginį parašęs dr. K. Sruoga apie Lietuvos savanorius. Jis primena, kad mūsų laisvės kovose žuvo 1,392 kariai, o Lietuvos kariuomenės įstatymu pripažintų savanorių iš viso buvo 14,672. Autorius pastebi, kad negalima kaltinti Lietuvos karių už neapgintą laisvę paskutiniuoju laikotarpiu, nes mūsų kariuomenė negavo įsakymo kariauti. "Kodėl negavo? Tai politinis klausimas, apie kurį jau buvo daug kalbėta, yra kalbama ir bus kalbama".

Net ir atominiame amžiuje, nors ir maža Lietuva negalės atsisakyti kariuomenės. Ne viską atominė bomba lemia. Anglija turi atominę bombą, bet ja Egipto nepuola — bijo arabų partizanų, o taip pat ir apsiskaičiuoja dėl kitų aplinkybių. Nei Korėjoje, nei Indokinijoje, nei Afrikoje atominė bomba kovų metu nenaudojama. Taigi, nors Lietuvai ir neturint atominių bombų, kariuomenė, kaip krašto saugumo garantija, nenustoja prasmės.

Suprantama, kad deramas lėšų kiekis turi būti skiriamas kultūros reikalams. Kultūrinis ginklas ir krašto saugumui yra didelės svarbos.

MONTESSORI METODAS LIETUVIUOSE

Montessori metodo mokyklos kūrėja Lietuvoje Marija Varnienė sulaukė 70 amžiaus. Jos sukaktį minėdamos "Lietuvių Dienos" (lapkr. mėn.) išspausdino keletą nuotraukų, pavaizduojančių jos darbą, įdėjo pasikalbėjimą su ja, paruoštą E. Vasyliūnienės (Lawrence, Mass.). Paklausta apie galimybes šį metodą pritaikyti tarp Amerikos lietuvių, sukaktuvininkė M. Varnienė sako:

— Neabejoju, kad montessorinio metodo principus ir lavinamąsias bei mokomąsias pratybas pagal tą metodą galima sėkmingai pritaikyti lietuvių vaikams Amerikoje.

Gal tinkamiausias kelias būtų — kurioj parapinėj mokykloj, kurioje atsirastų palankesnės sąlygos, sukurti tam tikrą centrinį židinį. Jame būtų įsteigti "Vaikų nameliai" (kitaip vadinamas vaikų darželis), kurie būtų vedami pagal Montessori metodą. Prie tokių "namelių" palaipsniui būtų praktiškai paruošiamos naujos auklėtojos. "Namelių" vaikai ilgainiui pribrėstų pradžios mokyklai ir duotų pagrindus naujam jos veidui — tiek išoriniam, tiek ir vidinam — susidaryti.... "Vaikų namelius" organizuoti iniciatyvos galėtų imtis L. B. Švietimo Taryba arba Lietuvių Mokytojų Sąjunga.

Sukaktuvininkė suminėjo, kad šiuo metodu Lietuvoje domėjosi D. Petrutytė (Nicoje baigusi Montessori kursus), prof. Ad. Varnas, prof. Iz. Vasyliūnas, insp. K. Ubeika, pedagogas kun. V. Mažonas (pats baigė Montessori kursus Anglijoje ir išvertė Montessori knygą "Vaikas bažnyčioje"), tėvai jėzuitai, prof. St. Šalkauskis (buvo Montessori draugijos narys).

Rodos ateinančią vasarą Lietuvaičių Seselių Institutas posėdžiaus Chicagoje. Suvažiuos visų lietuvaičių kongregacijų atstovės — mokytojos. Būtų gera proga tada pademonstruoti šį metodą ir pasvarstyti, ką iš jo būtų galima pritaikyti mūsų mokyklose. **Dr. J. Daugl.**

NELĖ MAZALAITĖ

PJŪTIES METAS

ROMANAS

110 tęsinys

— Ar gailiesi? — juokėsi iš klausyklos, ir jis atsakė:

— Gailiuosi. Gailiuosi, kad permažai nusidėjau — gailiuosi, kad nepadariau ko nors, ko Dievas neužmirštų, kad esu vienintelis.

Juokėsi du — jis ir klausykloje — ten sėdėjo velnias. Ne, ten sėdėjo jis pats.

Jis buvo atsigavęs, jis kur nors padėjo savo jėgas. Kaip jis galėjo taip susmukti, sakykite, kovotojas! Jeigu tiktai jis nebūtų uždarytas — kokia kvailystė. Kodėl neateina jo paleisti — sakysim, zakristijonas? Argi tikrai jie nežino, kur yra suslėpti kiti raktai? Ar jo brolis kunigas tai padarė? Su viltimi, kad reikės kada? Nujausdamas, jog bažnyčia bus uždaryta, ir kad vėl jie atvers? Kam jis pasakė? Jonas galėjo ateiti! Jis gi turi kur ryšių su partizanais, jis gi matė, kad brolis buvo suimtas, vadinas, šiuo aktu yra vėl priskirtas prie savo krašto žmonių. Juk suima tik vertus — kodėl jie neateina ir neišplėšia durų? Jis būtų su jais, o, jis tiktų vadovauti jiems, jis puikiai pažįsta ne vieną silpną kulnį, tuzinus. Ir žino paslapčių.

Jis negali perlipti duobės — jo brolis Jonas, jis gi pasiliko tenai su motina ir parapiečiais. Jo negalima prisišaukti per tėviškės miškus, brolio Jono. Jis žino, ką reiškia kalbėtis akis į akį su broliu, kaip kalbėjo kunigas Kazimieras — žino brolis Jonas. Brolis Jonas neateis čia, nė vienas, nė su vyrais.

— Sudiev, broli Jonai, — juokiasi jis, — ką gi apsieisim.

Ar aš viską apžiūrėjau? Kas matyti bokšte? Gal iš ten paregėsiu kvieslius, gal pasiuntiniai joja, — jis švilpaudamas užlipo augštyn, kitą kartą, labai seniai, tai skaitėsi avantiūra. Jis prilipo varpą — ir dar tematydamas jo galvą, tarė: — padarysiu alermą, paskambinsiu, kaip nesusiprotėjau? Jie ateis išgirdę, tikrai, ne dėl mano brangios galvos, o manys, kad visa armija kontrrevoliucijonierių tupi čia. — Bet jis neregėjo virvės. Paskui pamatė: tokį trumpą galą, jog pelei uodegos neišeitų. Bravo, vyrai, jūs atlikote šauniai darbą, — nuostabu, kas buvo toks apdairus?

Jis lipo, kiek tiktai buvo užlipama, ten nedidelis langas buvo visai atviras, pro jį galėjai išlįsti, taip — ir žemai būtum visiškai laisvas. Ir negyvas. Jis nenorėjo kristi iš bokšto, kaip romantiška mergiote, kaip senų laikų princas, — labai dėkui.

Tačiau nuostabu buvo matyti pasaulį! Ne kažinkiek — tiktai miestelio dalį, ir iškišus galvą, vienoje pusėje regėjai laukus — ir viskas buvo balta, giliai užsnigta. Tačiau dabar buvo giedra ir speigas, tai išaiškino nakties šaltumą. Bet šičia jis nejuto, kad šalta, jis tiktai norėjo žiūrėti ir žiūrėti. Vistiek, nors niekuomet neužmatysi tėviškės, nors negali praskleisti kito vaizdo, kaip tiktai tas pats ir tas pats, bet čia yra langas. — Juos vežė užkaltus, šviesos dydis nebuvo ilgesnis už adatą, juos vežė per miestus ir per laukus, ir buvo vasara, birželis, ir paskutinis jiems jų žemėje. — Kodėl atsiminti, kaip tiktai dabar? Kad jis juos buvo lydėjęs iki stoties, kaip sargas? Ar, kad tiktai dabar supranta, nes gali žiūrėti pro langą? — Džiaugsmas buvo užsnigtas, tiktai ne sniegu, o suodžiais. — Kitą kartą, — tarė — jeigu aš neišeisiu šiandien, aš ateisiu čia vėl—bet, manau, kad galiu tarti sudiev.

Jis pasuko prie vargonų — jaunas gimnazistas būdamas jis giedojo su choristais, jis taip mėgo mišparų antifonus — jis ėmė niūniuoti, jis galėjo pritarti sau vargonais, juk jie nebuvo išlupinėti: jo vyrai negalėjo visko suskubti, nes tokį greitą laiką? Jie tebebuvo, vamzdžiai ir klaviatūra, reikėjo tiktai sėsti. Jeigu kas pamintų dumples. Velnias. Ar jis buvo čia? Ką gi jis turėtų veikti— gundyti sugundytą, tarsi Marksui skaityti Staliną. Kaip linksma!

(Bus daugiau)

PENKI VIRŠ ŠIMTO

Susan Rowe rodo, kad ji turi 5 metus virš šimto. Gyvena Culver City, Calif. (INS)

PAJIEŠKOJIMAI

Kotryna Mitkienė, d. Antano, gyv. Brooklyne, prašoma atsiliepti šiuo adresu: **Marijona Čepauskienė, Jaunosios gvardijos g-vė Nr. 21, Kelmės m., Lithuania.**

Jieškomas **Stasys Mažintas**, gyvenęs 18225 E. Park Drive, Clevelande 19, Ohio. Jo jieško brolis iš Lietuvos, gauta žinių. Atsiliepti adresu: **Mrs. Anna Aukštikalnis, 129 Fish St., Athol, Mass.**

Jieškomas **Jonas Šaulys**, sūnus Stasio, kilęs iš Tauragės apskr., Skaudvilės valsč., Mažintų km. Atsiliepti: **Vladas Vinciūnas, 1193 E. 82nd St., Cleveland 3, Ohio.** Turiu žinių nuo giminių iš Sibiro.

Birutė Rutkūnienė, d. Jono, gimusi 1912 m., atsiliepk. Turiu žinių iš Lietuvos. Jieško brolis Vytautas. Rašyk šiuo adresu: **Vando Frankienė, 6947 S. Artesian Ave., Chicago 29, Ill.**

Jieškomas **Kazimieras Jockevičius**, s. Kazio, gim. 1926 m., išvykęs iš Lietuvos 1943 m. Jieško pusseserė: **Bronislava Vižinytė, Daukanto g-vė Nr. 24A, Šiaulių miestas, Lithuania.**

Valė Ūselienė-Andriukaitytė prašoma parašyti laišką **Teofiliui Janukevičiui, gyv. 206 Hamilton St., Hartford 6, Conn.** Yra žinių iš Lietuvos.

Iš Lietuvos Ona Jacevičienė jieško **Lukošiaus**, vardas nežinomas. Jis pats, arba kas apie jį žino prašome kreiptis: **B. Kukalis, 241 Keele St., Toronto, Ont., Canada.**

Jieškomas **Jonas Bočiulis**, sūnus Stasio, kilęs iš Nociūnų km., Šimonių valsč. Jieško jo brolis Bronius iš Klaipėdos. Jis pats arba apie jį žinantieji prašom pranešti šiuo adresu: **Mrs. Adelė Idzelis, 4862 Magoun Ave., East Chicago, Indiana.**

Jiškomas **Antanas Latužis** ar **Latužas**. Jieško jo sesuo dabar gyv. Klaipėdoje. Atsiliepti: **Albinas Tautkevičius, 1033 Dougall Ave., Windsor, Ont., Canada.**

Jieškomas **Jonas Perliubis** iš Vilkaviškio apsk., Alvito valsč., Maldeinų km. Jieško jo brolis Juozas iš Lietuvos. Prašau atsiliepti jį patį arba kas nors turi žinių apie jį. Rašyti — **Jurgis Jusaitis, 6810 S. Artesian Ave., Chicago 29, Ill.**

Skubiai pajieškomi **Ryčkuvienės anūkai Gužulaičiai.** Yra svar. žinių iš Sibiro. Prašau kreiptis: **Z. Kolba, 5647 S. Wood St., Chicago 36, Ill., tel. PRospect 6-4324.**

Jiškomi agronomai **Brickus, Navakas ir Šmaižys**, gyv. Amerikoje. Jieško agronomas Navickas iš Lietuvos. Teirautis: **F. Putrius, 4612 S. Western Ave., Chicago 9, Ill.**

Jieškomas **Justinas Stankevičius**, anksčiau gyv. Paterson, New Jersey. Turiu žinių iš jo motinos. Jo paties arba žinančius apie jį prašau pranešti šiuo adresu: **Miss Mary Janulaitis, St. Clares Villa, Greene, Maine. Janulaitis.**

Antoni Kuratčik, s. Silvestro, g. 1920 m., spalio mėn 26 d. Atsiliepti arba apie jį pranešti šiuo adresu: **Kuratčik, S., Montvilo g-vė Nr. 6, butas 2, Kaunas, Lithuania.**

Jieškomas **Adolfas Atraškevičius**, s. Kazio, Panevėžio apskr. Jieško brolis Mykolas. Kreiptis: **Maj. F. V. Kaunas, Arsenal, Rock Island, Ill.**

Jonas Kulikauckas, kilęs iš Vilkaviškio apskr., Kybartų valsč., Ostankino kaimo, prieš didįjį karą išvykęs į JAV ir gyvenęs Clevelando mieste, yra jieškomas jo sesers dukters. Jį patį arba kitus, kurie žinotų Jono Kulikaucko likimą, prašo atsiliepti šiuo adresu: **Petronė Juodaičiūtė, Peirų g. 35, Kybartai, Lietuva.**

Parduodama

PUIKI TIKRŲ VILNŲ

IMPORTUOTA ANGLIŠKA IR VIETINĖ MEDŽIAGA

VYRŲ IR MOTERŲ EILUTĖMS IR PALTAMS

Reguliari $7.50 vertė vilnonė eilutėms medžiaga tik

$3.95 už jardą

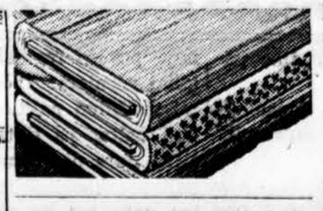

PUIKI RINKKINĖ IMPORTUOTA VILNONĖ MEDŽIAGA EILUTĖMS

$4.95 jardas

VILNONĖ PALTAMS MEDŽIAGA vertės nuo $7.95 iki $9.50, dabar

$4.95 už jardą

SUTAUPYSITE IKI 50% pirkdami medžiagas užuolaidoms ir baldų apdengimui.

VERTINGOS NEMOKAMOS DOVANOS UŽ KIEKVIENĄ PIRKINĮ.

MŪSŲ KLIENTAMS NEMOKAMAI AIKSTELĖS AUTOMOBILIAMS PASTATYTI. KRAUTUVĖ PATOGI - Vėdinama ir erdvi

HELFAND'S TEXTILE FABRICS

1210 So. Union Ave. **Telefonai: MOnroe 6-1210 SEeley 3-8806**

Krautuvė yra atidaryta kasdien, įskaitant ir sekmadienius, nuo 9:30 ryto iki 5 val. vakaro. Šeštadieniais uždaryta

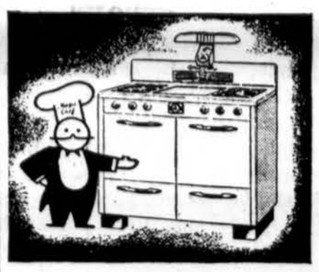

GAS RANGES, OIL, COAL & GAS HEATERS STOVES OF ALL KINDS

New and Used

Repairs & Parts for All Makes

ENGLEWOOD STOVE & REPAIR CO.

SALES • SERVICE

HUdson 31220

7300 So. Halsted St.

TV Savaitė Pas Budriką

Jūs pirksite geresnę Televiziją už žemesnę kainą 1957 metų modelius. Jūs gausite didelę nuolaidą už jūsų seną TV ar radio arba fonografą. Jūs gausite pilną garantiją ant daugelio metų. Pasirinkimas: Philco, Admiral, RCA-Victor, General Electric, Zenith, Travler. Nerokuojam nei jokio procento per 90 dienų. Duodamos brangios dovanos: Auksinis rankinis laikrodėlis, Elektrinis patefonas arba Portable radio dykai su TV pirkiniu.

TV Console, Aluminized Tube, 1957 kaip ant paveikslo, kitur perkant $225.00 — pas Budriką $159.50
RCA Portable Television, už $139.50
17 colių Travler stalinė, už ..... $ 88.50
21 colio Zenith stalinė, už $159.50

21 colio Admiral Console $169.50
21 colio General Electric $169.50
21 colio Philco $159.50
24 colių Consolette, už $129.50
Vaikams Kalėdiniai Fonografai, po ..... $ 6.00
Hi-Fi Automatiškas Phonographas, groja 10 rekordų ant sykio visokios rūšies rekordus, reg. kaina $69.50, už $49.50

(DYKAI 12 REKORDŲ)

Labai gražus aslinis mahogany Patefonas ir Radio AM ir FM, Automatiškas Hi-Fi. Kitur perkant $300,00, už $159.50
Importuotas iš Vokietijos Patefonas ir Radio, visų bangų Hi-Fi, kitur $450.00, pas Budriką $299.50
Importuotas radio visų bangų, kitur $169.50, už ..... $ 99.00
Naujos TV kainos nuo $88.00 iki $380.00.
Automatic Tuning. Galima sėdinčiam kėdėje ar lovoje nustatyti stotis.
SPALVOTA Televizija, 21 colio Console, 1957 .... $398.00

JOS. F. BUDRIK FURNITURE, INC.

3241 So. Halsted St. Tel. CAlumet 5-7234

CHICAGO 8, ILLINOIS

Atdara Nedėliomis 10-5. Pirmadieniais ir Ketvirtadieniais iki 9:30. Kitomis dienomis nuo 9 ryto iki 6 val. vakaro.

Budriko radio valanda iš WHFC, 1450 kilocycles radio stoties kas ketvirtadienį nuo 6 iki 7 valandos vakaro.

Kas neišgali naujos Televizijos, Budrikas turi gerų perdirbtų Televizijų — po $88.00.

Perskaitę dienr. "Draugą", duokite jį kitiems.

CLASSIFIED AND HELP WANTED ADS

REAL ESTATE

Pirkite dabar prieš žiemą įsikraustyti

MARQUETTE PARKE:
Mūr. 4 po 4, centr. šild., garažas.
Mūr. bung. 5 kb. ir 1 kamb pastogėje, centr. šild., garažas, $16,500.
Med. 5 kamb. su ledų parduotuve, $16,500.
Mūr. 2 po 6, centr. šild., garažas.
Mūr. bung. 6 kamb., garažas.
Naujas mūr. 4 kb. ir gėlių krautuvė, erdvi ir modern. patalpa, puikūs įreng.
Gražus george 6 kamb.
GAGE PARKE:
Naujas bung., 2 mieg.
Nauj. mūr. 2 po 5, platus sklypas.
BRIGHTON PARKE:
Med. 4 ir 3 kamb., $50 pajamų, $12,000.
Med. 5 kamb. ir 3 kamb. sklepe, $11,700.
Mūr. 2 po 5, garažas, tuoj galima užimti.
Mūr. 4 butai 2 po 4 ir 2 po 6, centr. šild., garažas, gera vieta.
Med. 3 butai po 4, $15,200.
Mūr. 4 butai ir taverna su visais įreng.
Mūr. su taverna ir 1 kamb.
KITUR:
Med. 2 po 4. $16,500.
Med. 2 butai 5 ir 4 kb. $12,000.

ŠIMAIČIAI
Realty, Builders, Insurance
2737 West 43 St.
CLiffside 4-2390

Prieš pirkdami ar parduodami namus, biznius, sklypus ar ūkius atlankykite mus.
KUTRA-NORKUS REALTY
REAL ESTATE-INSURANCE
NOTARY PUBLIC
2405 West 51 St.
WAlbrook 5-5030
PRospect 8-3579 (vak. ir sekmad.)

GRAŽUS 3-jų butų namas. Parduodamas dėl šeimyniškų priežasčių. 3 po 6 kamb. ir 1 — 4. Karštu vandeniu apšild. Rūsys. Pastogė. 3 automobilių garažas. 33 pėdų sklypas. $28,900. Geros pajamos. SVOBODA, 3739 W. 26th St. Lawndale 1-7038.

PIRKITE ir parduokite savo nekilnojamą turtą per mano įstaigą. Naudokitės manc teisingu patarnavimu.
E. KURSIUS
REAL ESTATE SALES
REpublic 7-6232

Nejud. turtų pirkimas-pardavimas bei valdymas. Paskolų parūpinimas.
VISŲ RŪŠIŲ APDRAUDIMAI
J. BACEVIČIUS
"Varpas" Real Estate
General Insurance, Notary Public
5916 S. Western Ave.
REp. 7-6886 arba HEm. 4-7085

BUILDING & REMODELING

VIKTORAS ŠIMAITIS
General Contractor
Stato rezidencinius ir komercinius namus; pasiūlo sklypus; rekomenduoja planus; išrūpina statybos kreditus. Skambinti vak.: VI 7-4229 arba rez. tel. BI 7-3310. Kreiptis —
ŠIMAIČIAI
Realty - Builders - Insurance
2737 West 43rd Street

ANTANAS LUKAS IR SŪNUS
2717-19 West 71st Street
BUILDING CONTRACTORS
Stato naujus namus, atremontuo ja senus. Kreipkitės:
Tel. — HEmlock 4-5881

LIETUVIŲ STATYBOS BENDROVĖ
MŪRAS
Builders, Gen. Contractors
Atlieka planavimo ir statybos darbus gydytojų ofisų, gyvenamųjų ir viešųjų pastatų.
Namų įkainavimas ir įvairūs patarimai nemokamai.
Kreiptis šiuo adresu:
JONAS STANKUS
Kasdien nuo 8 val. ryto iki 6 val. p. p. Kitu laiku susitarus
Tel. PRospect 8-2013
6800 SO. CAMPBELL AVE., Chicago 29, Illinois

DĖMESIO!

IŠ ARTI IR TOLI BALDŲ
PERKRAUSTYMAS
Naujas specialus didelis sunkvežimis su pilna apdrauda. Pigus ir sąžiningas patarnavimas.
R. ŠERENAS
4546 S. Wood St., Chicago 9, Illinois, tel. VI 7-2972

REAL ESTATE

Pirkdami sutaupysite ir parduodami uždirbsite per šią įstaigą.
AL. BUDRECKAS
REALTY
4081 Archer Ave. (prie Californijos g-vės)
LAfayette 3-3384

Šioje nejudomo turto pardavimo įstaigoje perkant ar parduodant, jūsų laukia greitas ir teisingas patarnavimas.
NORVILA
REAL ESTATE SALES
2600 W. 59th St. Tel. Prospect 8-5454

MISCELLANEOUS
Įvairūs Dalykai

LIET. APDRAUDŲ AGENTŪRA
Visų rūšių apdraudos. Automobilių finansavimas. Notariatas. Valstybės patvirtintos kainos.
Prieš darydami apdraudas kitur pasiteiraukite pas mus.
JONAS KIRVAITIS,
WAlbrook 5-5671
INTERSTATE INSURANCE AGENCY
6108 S. Ashland Ave., Chicago 36, Ill

J. BREIVE and SON
CONSTRUCTION COMPANY
1442 S. 48th Ct., Cicero 50, Ill.
Statome naujus namus ir garažus. Atliekame visokių trobesių ir patalpų įvairius remonto darbus, skubiai, gerai ir pigiai.
Šaukite DAnube 6-2793 nuo 9 val. ryto iki 7 val. vakaro.
Tel. OLympic 2-5121 nuo 6 val. vakaro iki 11 val. vakaro.

ŠILDYMAS
A. Stančiauskas instoliuoja visų geriausių Amerikos firmų gazu ir alyva kūrenamus pečius (furnaces), visų dydžių oro vėsintuvus (Air conditioners) ir atlieka visus skardos darbus.
1546 S. 49th COURT, CICERO
Tel. OLympic 6-0775 nuo 8 val. ryto iki 5 val. vakaro.
Telefonas nuo 5 val. vakaro: OLympic 2-6752

Specialus pasiūlymas! Visiškai naujas mūr. namas rinktinėj Marquette Parko vietoje. 2 butai po 6 kamb., rūsyj vieta bizniui. Kaina numažinta iki $42,500. Dėl palyginimo atvykit bent pažiūrėti!
3 metų senumo, mūrinis, šviesių plytų namas su 3 miegamaisiais. Marquette Parke. Viršuje galima įrengti dar 2 kambaliai. Augštas rūsys. Plieno konstrukcija. Aut. gazo šilima. A. Linas.
Biznieriai, paskubėkit! Mėsos ir maisto produktų krautuvė Marquette Parke, žymi savo vardu ir gera apyvarta. Skubiai parduodama už $7,000 J. Šaulys.
Ispanų stiliaus 6 kamb. mūrinis, su 3 kamb. butų apačioj. Didelis, patogus namas savininkui su $90 pajamų mėnesiui. 71 ir California. $21,500. Tuojau teiraukitės! Volodkevičius.
Moderniškas 5 kamb. mūr. namas Marquette Parke. Antram augšte paruoštas įrengti 4 kamb. butas. Aut. šildymas gazu. Prie namo 25 pėdų sklypas. Graži aplinka. A. Sirutis.
Geriausioje vietoje Brighton Parke 2 butų mūr. namas su gretimu 30 pėdų sklypu. Dvigubas mūro garažas. $23,500.
Skubiam pardavimui: 2 butų med. namas Brighton Pk. Šildymas karštu vandeniu—alyva. Rūsys. Garažas. 1 butas jau laisvas. Savininkas duos morgičių. Pilna kaina $15,000. K. Juknis.
Štai bargenas! 8 apartmentų (visi po 4 kamb.) mūr. namas geroj vietoj, Bridgeporte. Rūsys. 50 pėdų sklypas. Namą kiek patvarkius — pajamos žymiai padidėtų. Dabar parduoda už $17,000. A. Rėklaitis.

P. LEONAS
REAL ESTATE
2735 West 71st Street
Visi telefonai: WAlbrook 5-6015

Remkite dienr. Draugą!

HELP WANTED — VYRAI

WOODWORKERS
Able to make set-ups on small saws, routers, and shapers. Married. English speaking. South West Side.
KENNEDY MFG. CO.
2424 W. Ogden Ave.
CHesapeake 3-4511

FITTER - WELDER
Fitter-Welder Needed for Truck Body and Hoist Installation, and Repair Work. ARC Welding Ability Required. Must Have Initiative Good Future for the Right Man.
ONTARIO EQUIPMENT CO.
7346 Exchange Ave.
SAginaw 1-8055

ANALYZERS
(T. V.)
INSPECTORS
GOOD STARTING RATE
COMPANY BENEFITS
SONORA RADIO & TV CORP.
2043 W. Carroll

GRINDERS
Crankshaft grinders. Experience preferred. Top wages. Steady employment.
General Automotive Machinists
348 W. 55th St. BOulevard 8-4246

FURNITURE FINISHER
Start immediatly. Union wages. Steady employment.
See Mr. Newman.
L. FISH FURNITURE CO.
2225 W. Pershing Rd.

HELP WANTED — MOTERYS

FILE CLERK
Permanent. 5 day week. Paid vacation. Hospitalization and retirement program. Able to speak and read English. Opportunity to advance to other positions.
NATIONAL SUPPLY SERVICE DIVISION
231 S. Green St. 3rd floor

IŠNUOMUOJAMA

Išnuom. krautuvės patalpa, tinkanti gydytojui ar dantistui. 6136 Archer Road, Argo, Ill. Susitarimui kreiptis į Stanley Tomashunas, tel. Globe 8-1310.

AUTOMOBILIAI — TRUCKS
Automobiliai — Sunkvežimiai

VIKTORO KOZICOS
lietuviška gazolino stotis ir auto taisymas
Atliekami motoro remontai, įvyginimo, dažymo darbai ir kelčiamos dalys.
CALL-ME-MOTORS CO.
5759 S. WESTERN AVE. PR 8-9533

PARDAVIMUI

Pardavimui stiprus "cabinet" stiliaus anglinis pečius. Nebrangiai. Šaukite VIrginia 7-6640 tarp 7 ir 7:30 val. vakare.

PROGOS — OPPORTUNITIES

PARDAVIMUI kampinė krautuvė, 34×120 pėdų dydžio, tinkama bet kokiam bizniui, judrioj gatvėje. 6135 Archer Road, Argo, Ill. Tel. GLobe 1-1310.

Parduodama GROSERIŲ KRAUTUVĖ. Pilna prekių. Visi įrenginiai. Garu apšildoma. Pilna kaina $3,500. Žema nuoma. 4119 S. Francisco Ave.

Skelbtis "DRAUGE" apsimoka, nes jis yra plačiausiai skaitomas lietuvių dienraštis, o skelbimų kaina yra prieinama visiems.

NARIAI LIETUVIŲ TAUP. IR SKOLINIMO
B-VIŲ LYGOS, KURIOSE
Kiekvieno Santaupos Apdraustos iki $10,000.00
IR
Paskolos Duodamos Namų Įgijimui Lengvomis Sąlygomis

CHICAGO SAVINGS & LOAN ASSN.
6234 S. Western Ave. Chicago 36, Ill.

CRANE SAVINGS & LOAN ASSN.
2555 W. 47th St. Chicago 32, Ill.

DISTRICT SAVINGS & LOAN ASSN.
3430 So. Halsted Street Chicago 8, Ill.

ST. ANTHONY SAVINGS & LOAN ASSN.
1447 S. 49th Ct., Cicero 50, Ill., Tel. TO 3-8131-32

UNIVERSAL SAVINGS & LOAN ASSN.
1800 S. Halsted St. Chicago 8, Ill.

Šeštadienį, lapkričio mėnesio 10-tą dieną Lietuvių Auditorijoje, 3133 So. Halsted St. Didžiojoje salėje rengiamas

SPORTININKŲ VAKARAS

o naujai įrengtoje svetainėje II-ame augšte 7-tą valandą ruošiama iškilminga vakarienė sportininkams ir jų bičiuliams.

★ ★

Šokiams gros Balio Pakšto orkestras. Šokių pradžia 7:30 v. v.
Visus nuoširdžiai kviečiame dalyvauti . . . L.S.K. "NERIS"

SKAUTAI

(Atkelta iš 2 psl.)

mingoji dalis su skautininko,-ės įžodžiais, todėl visi prašomi susirinkti punktualiai. Bus pranešimai iš Pirmijos Tarybos darbų ir v .s .Alg. Aglinskas bei s. E. Korzonas patieks Liet. Sk. S-gos juridinių bei vykdomųjų organų nuostatų projektus.

Kviečiami dalyvauti visi skautininkai ir visos skautininkės!

Ramovės Valdyba

MŪSŲ PASTOGĖJE

— **Australijos skautų rajono** vadeiva paskirtas ps. A. Bakaitis vietoje buv. vadeivos ps. J. Makulio. Naujasis vadeiva pasiekiamas adresu: 20 Haig Str., Mornington, Victoria, Australia.

— **Psktn. Alf. Valatkaitis,** LSB vilkiukų skyriaus vedėjas, jau baigia paruošti jauniesiems skautams tautinės savišvietos vadovėlį. Leidinys bus klausimų ir atsakymų formoje, parašytas lengva, jauniesiems suprantama forma.

— **LSB Jamboree Fondo** Garbės Komitetą sudaro visai lietuvių bendruomenei nusipelnę asmenys ir žinomi veikėjai: A. Audėnas, J. Bachunas, prel. J. Balkūnas, S. Barzdukas, dr. S. Biežis, gen. J. Černius, P. P. Dargis, E. Devenienė, min. St. Lozoraitis ir min. P. Žadeikis.

— **Detroito Baltijos tunto** tuntininku patvirtintas s. v. v. l. D. Dulaitis, 1977 Morrell Str., Detroit 1, Mich, buv. tuntininkui ps. V. Simučiui pasitraukus iš pareigų.

— **Los Angeles Žalgirio** vietininkijoje veikiąs skautų vyčių Lietuvos karaliaus Traidenio vardo būrelis išsirinko savo savo vadu Algį Raulinaitį.

— **LSB Užsienio Skyrius** Brolijos vardu sveikis kitų kraštų skautų organizacijas šv. Kalėdų ir Naujųjų Metų proga. Tam reikalui ruošiami specialūs atvirukai.

— **Žalgirio skautų vietininkijos** adjutantas v. sl. R. Dabšys gražiai pasirodė choro giesmės solo partijoje Kristaus Karaliaus šventės minėjime Los Angeles, Calif. Visuomenė debiutantą sutiko labai palankiai.

— **"Skautų Aidas"**, susitaręs su Seserijos ir Brolijos vadijomis, paskelbė 1957 metų prenumeratų platinimo vajų. Vajaus pradžia yra š. m. groudžio 1 d., o pabaiga — 1957 m. balandžio 1 dieną. Visi LSS nariai kviečiami aktyviai įsijungti į savo oficiozo platinimo darbą!

— **Vyr. sktn. K. Kodatienės,** Skaučių Seserijos Socialinio Skyriaus vedėjos, iniciatyva šiemet buvo surinkta šiek tiek pinigų mūsų skautėms Vokietijoje paremti, kas suadrė galimybę jom suruošti vasaros stovyklą. Šiuo metu sesė stengiasi padėti materialiai sesėms Vokietijoje ir Kalėdų proga pasiųsti maisto siuntinėlių.

— **Korp! Vytis Chicagos sk.** išrinko naują valdybą, kurion įeina pirm. A. Mickevičius, vicepirm. R. Vėžys, sekr. R. Karzonas, juniorų tėvūnas Z. Viskanta ir ižd. A. Jakubauskas.

Okupuotoje Lietuvoje

— **Pagerbtas Žukauskas-Vienuolis.** Vilniaus radijo žiniomis, "ryšium su 1905—1907 m. 50 — šiomis metinėmis aktyvų dalyvavimą revoliuciniame judėjime" Lenino ordinu apdovanotas Kvedaras, o "darbo raudonosios vėliavos" ordinais — Vadopolas, Daržinkevičius, Dovydaitis, Žulpis, Žukauskas-Vienuolis, Zdanovskis, Zaralevičius, Kandratovič, Krasavinas, Krušnauskas, Kursonis, Lukavičius, Makovskis, Mogiliovas, Motiejūnas, Pažerskis, Petrauskas, Povylius, Radzevičius, Poderis, Podlipskis, Purėnas, Rimša, Sarapinavičius, Stasiulis, Chackelitytė ir Jestrebovas.

—**Ukmergėje** atidaryta "septynmetė muzikos mokykla".

— **"Pavasario"** redaktoriai broliai Bazilevičiai yra Sibire, ir žada sugrįžti į Lietuvą.

Paskutinė geltonligės epidemija JAV buvo 1905 metais New Orleans, Louisiana.

Šiuo metu jau pagaminama 5,000 skirtingų sulfonamidų rūšių.

Padėtį vertinant

(Atkelta iš 3 pusl.)

nomi vietos sąlygose, šiam reikalui populariniti ir į plačius sluogsnius neštį.

Spieskimės glaudžiau apie tas demokratines dešimtmečiais išbandytas politines jėgas, kurios sukūrė Lietuvos nepriklausomą valstybę, įvedė demokratinę santvarką ir kurios, dabar susispietusios Vlike, dirba be atvangos Lietuvos išlaisvinimui. Visa pro paganda, nukreipta prieš Vliką, buvo ir yra be galo žalingas reiškinys ir neprasmingas jėgų skaldymas. Apie žadėtus didelius darbus tų, kurie sėjo nepasitikėjimą Vliku, nieko negirdėti, nes iš tikro jie ir neturi ko garsinti. Kelias į Vliką yra atviras visiems, kas tik nori dirbti ir jungtis sėkmingesnei kovai už Lietuvos išlaisvinimą.

Sovietų galybė ima braškėti iš pačių pagrindų. Darykime visa, jog Maskvos viešpatavimui galas ateitų juo veikiau. Prisidėkime ir mes prie komunizmo sužlugdymo, įsijunkime į pasaulinį mastu einančią kovą už laisvę ir teisingumą. Eidami šiuo keliu, Lietuvos išlaisvinimo tikrai sulauksime. **(URT)**

GRAND OPENING

Lucille's & Jim's Tavern & Restaurant, 4522 S. McDowell Ave.
(arti 47th ir Ashland Ave.) Tel. VIrginia 7-9845
ISKILMINGAS ATIDARYMAS ĮVYKS NOV.-LAPKR.
9 ir 10 d. d. — 7 val. vak.
Vaišės, šokiai. Gros Siliūno orkestras
Kviečiame visus atsilankyti.
Jim ir Lucille Rudis, savininkai

ANTANAS TVERAS
DIPL. LAIKRODININKAS
Gerųjų firmų laikrodžiai, brangenybės, religiniai dalykai (devocionalai), prekės dovanoms.
2646 W. 69th St. RE. 7-1941

VIRŠ 15,000,000 Amerikos gyventojų žino,
kad taupyti apdraustose Taupymo ir Skolinimo Bendrovėse yra saugu ir pelninga.
Universal Savings and Loan Association užtikrina saugumą ir gražų pelną.
Saugumą užtvirtina Suvienytų Valstybių valdžios agentūra iki $10,000.00 kiekvienam indėliui ir reikalingi rezervai, o pelną — pavyrusių ir sąžiningų vedėjų pastangos.
Galite taupyti atvykdami asmeniškai ar per laiškus. Bus greitas ir draugiškas patarnavimas.
Dėl paskolų ir visais finansiniais reikalais kreipkitės:
UNIVERSAL SAVINGS
AND LOAN ASSOCIATION
1800 S. Halsted Street, Chicago 8, Illnois

JONAS GRADINSKAS
BLAUPUNKT vokiški radijai
Labai patobulintas trumpų bangų nustatymas; gerai girdėti Europa
J. G. TELEVISION COMPANY
2512 W. 47TH ST. TEL. FRONTIER 6-1998
Atvykit pasižiūrėti spalvotos TV

Apsirūpinkite laiku apšildyti savo butą.

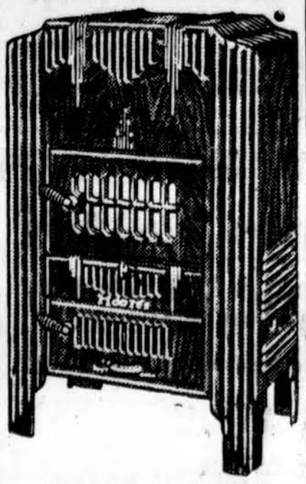

GERIAUSIŲ FIRMŲ PEČIAI,
pradedant nuo $28.00
pas
Roosevelt Furniture Company
(LIETUVIŲ KRAUTUVĖ)
2310 West Roosevelt Road
Tel. SEeley 3-4711
Nellie Bertulis ir Felix Raudonis, savininkai
Krautuvė atidaryta kasdien iki 6 val. vak. Pirmad. ir Ketvirtad. iki 9 val. vak. ir Šeštad. nuo 11 val. ryto iki 4:30 val. po pietų.

CRANE SAVINGS AND LOAN ASS'N
2555 WEST 47th STREET LAfayette 3-1083
B. R. Pietkiewicz, prez.; E. R. Pietkiewicz, sekr. ir advokatas
Mokame augštus dividendus. Kešiuojame čekius. Parduodame ir išperkame valstybės bonus. Taupytojams patarnavimai veltui
ATIDARYKITE SĄSKAITĄ ŠIANDIEN.—Apdrausta iki $10,000.
Darbo valandos: pirmad. ir ketvirtad. nuo 9 iki 8 val. vakaro; antr. ir penk. 9 iki 5; treč. uždaryta, o šešt. nuo 9 iki vidurdienio.

GUŽAUSKŲ

BEVERLY HILLS GĖLINYČIA
Geriausios gėlės dėl vestuvių, bankečių, laidotuvių ir kitų papuošimų.
2443 WEST 63RD STREET
Tel. PRospect 8-0833 ir PR 8-0834

Vytauto Augustino
Lietuvos Vaizdų Albumas
LIETUVA
yra geriausia dovana visokiomis progomis. Albumo vaizdai kalba apie Lietuvą visiems suprantama kalba todėl jis tinka visiems, kas kokia kalba bekalbėtų.
Albumas Lietuva
yra gražiausia dovana
Kiekvienam verta šį gražų leidinį pačiam įsigyti ir kitam dovanoti. Išleido ATEITIS. Jį galima gauti:
Kaina 6 dol.
ATEITIES administracijoj
916 Willoughby Ave.
BROOKLYN 21, N. Y.

Pirkit Apsaugos Bonus!

Š. m. lapkričio mėn. 8 d. sueina metai, kai mirė mūsų mylima žmona ir motina

A. † A.

ONA MINTAUTIENĖ

Jos brangiam prisiminimui, gėdulingos pamaldos už jos vėlę bus atlaikytos š. m. lapkričio 10 d. 7:30 val. Tėvų Jėzuitų koplyčioje, 5541 So. Paulina St., Chicagoje.

Kviečiame gimines, draugus ir pažįstamus dalyvauti pamaldose.

VYRAS IR SŪNELIAI

BALYS RADIO & TELEVISION
SALES AND SERVICE
Elektriški prietaisai, dovanoms prekės, plokštelės, fonografai, sveikinimų kortelės, foto aparatai, filmos, TV ir radio lempos.
Auto radio ir elektriškų prietaisų taisymas.
Atdara: Kasdien 9—6, pirm. ir ketvirt 9—9, sekm. 9—2
2646 West 71st Street Tel. PRospect 8-5374
Chicago 29, Illinois Sav. B. & J. Brazdžionis

Yra kalbama mieste, kad STEIN TEXTILE BENDROVĖJE rasite didžiausią pasirinkimą už nebrangias kainas įvairių vilnonių, šilkinių, medvilninių, užuolaidoms ir uždangalams medžiagos. Taip pat ir paltams medžiagų vyrams ir moterims.

STEIN'AS turi metinį išpardavimą, štai pavyzdys kainų:

Geriausios ANGLIŠKOS bei "worsted MEDŽIAGOS kostiumams, kurių kainos paprastai yra $9.80, dabar tik ..$4.50
Visokiausių pamušalų už pigias kainas. Spausdintas šilkas ir plaunamas "Sil-O-Shan", "antique taffeta", paprastai $1.98, dabar tiktai .....98c.
60 colių vilnonės medžiagos ir "flannel" vyriškiems ir moteriškiems kostiumams tiktai $1.89
48 colių užuolaidoms bei uždangoms medžiagos, vertės iki $2.98, tiktai $1.39
Grynų spalvų Fortisan ir Metallic Cloth užuolaidoms tik .$1.09

Atvykite į STEIN TEXTILE ir patys įsitikinkite. Su kiekvieno pirkiniu virš $20.00 gausite vienai suknelei medžiagos
Pas STEIN'Ą jūs rasite didelį pasirinkimą nuotakoms, kaip tai .."laces", satiną, taffetą, "brocades", Shantung, ir t. t. Taip pat liekanas medžiagų pamušalams už baisiai pigias kainas. kaip dovaną.

STEIN TEXTILE CO.
1306 SOUTH UNION AVENUE
1 blokas į rytus nuo Halsted St., 1½ bloko į pietus nuo Roosevelt Rd. Atdara 7 dienas savaitėje iki 5:30 val. vak.
Tel. MOnroe 6-8152.

MOVING APDRAUSTAS PERKRAUSTYMAS MOVING
IŠ TOLI IR ARTI
NAUJI DIDELI TROKAI-NAUJAUSI KRAUSTYMO ĮRANKIAI
ILGŲ METŲ PATYRIMAS-PIGUS IR SĄŽININGAS PATARNAVIMAS
JUOZAS NAUJOKAITIS
2022 W. 69 St. CHICAGO 36, ILL. Tel. WAlbrook 5-9209

PIRKITE DABAR TIESIOG NUO MR. NELSON, SAVININKO

SAINT CASIMIR MONUMENT CO.
3914 West 111th Street
Vienas blokas nuo kapinių.
Didžiausias Paminklams Planų Pasirinkimas mieste!
Telef. — CEdarcrest 3-6335

LIŪDĖSIO VALANDOJ Šaukite
MAŽEIKA & EVANS
LAIDOTUVIŲ DIREKTORIAI
6845 So. Western Ave. Air Conditioned koplyčia
REpublic 7-3600 — 7-3601 Automobiliams vieta
Visoms, kurie gyvena kitose miesto dalyse, garantuojame kopyčių arčiau jūsų namų.

ANTHONY B. PETKUS
LAIDOTUVIŲ DIREKTORIUS
6812 SO. WESTERN AVE. 1410 SO. 50th AVE.
CHICAGO, ILL. CICERO, ILL.
Telefonai — GRovehill 6-2345 arba TOwnhall 3-2109

JOHN F. EUDEIKIS
LAIDOTUVIŲ DIREKTORIUS
TRYS MODERNIOS KOPLYČIOS
4605-07 South Hermitage Avenue
Tel. YA 7-1741-2 ir LA 3-9851
4330-34 South California Avenue
Telefonas LA 3-0440 ir LA 3-9852
AMBULANCE DIENĄ IR NAKTĮ

SEKANTIEJI YRA NARIAI CHICAGOS LIETUVIŲ LAIDOTUVIŲ DIREKTORIŲ ASOCIACIJOS

Ambulansų patarnavimas dieną ir naktį. Reikale šaukite mus.

Mes turime koplyčias visose Chicagos ir Roselando dalyse ir tuojau patarnaujame

PETRAS BIELIŪNAS
4348 S. CALIFORNIA AVE. Tel. LAfayette 3-3572
ANTANAS M. PHILLIPS
3307 S. LITUANICA AVE. Tel. YArds 7-3401
PETRAS P. GURSKIS
659 West 18th STREET Tel. SEeley 3-5711
ALFREDAS VANCE
177 WOODSIDE Rd., Riverside, Ill. Tel. OLympic 2-5245
POVILAS J. RIDIKAS
3354 S. HALSTED STREET Tel. YArds 7-1911
LEONARDAS F. BUKAUSKAS
10821 S. MICHIGAN AVE. Tel. COmmodore 4-2228
JURGIS F. RUDMIN
3319 S. LITUANICA AVE. Tel. YArds 7-1138-1139
VASAITIS — BUTKUS
1446 S. 50th AVE., CICERO, Ill. Tel. OLympic 2-1003
ZIGMUND (ZUDYK) ZUDYCKI
1646 W. 46th STREET YArds 7-6781
STEPONAS O. LACKAWICZ
2424 W. 69th STREET REpublic 7-1212
2814 W. 23rd PLACE Virginia 7-2872

× **ALB Cicero** apylinkės narių lapkričio mėn. 4 d. susirinkime kun. Alf. Grauslys skaitė įdomią paskaitą apie Pietų Ameriką. Išrinkti atstovai į Chicagos apygardos suvažiavimą: kun. P. Patlaba, N. Kreivėnas, N. Kazlauskaitė, J. Vodopolas, A. Zailskas, P. Bačinskienė, G. Ročkienė, J. Krivickas, V. Radys, A. Orvidas, V. Paulauskas ir G. Bučmys. Priimtos trys rezoliucijos, raginančios Chicagos apygardos valdybą daryti žygių, kad didvyriškai vengrų tautai per josios atitinkamus organus būtų pareikšta lietuvių tautos meilė ir pagarba dėl jų didvyriškų žygių, užuojauta dėl komunistų persekiojimų, dėl jų tautos dabartinių kančių ir pasižadėti viskuo kuo bus galima paremti. Daryti žygių, kad šiuo pavojingu Europos pavergtosioms tautoms momentu viskas būtų daroma, kad nenusileistų visiems laikams geležinė uždanga nelaimingosioms tautoms. Daryti žygių, kad Amerikoje metuose viena diena būtų skiriama Europos pavergtųjų tautų diena.

Susirinkimą gyvai ir įdomiai pravedė J. Kreivėnas. Susirinkusius gardžiai pavaišino studentės N. Kazlauskaitė ir G. Kizlauskaitė.

× **Krikščionių Demokratų susirinkimas,** įvykęs praeitą sekmadienį, nutarė skatinti visuomenę gausiai dalyvauti pamaldose, kurios Šv. Tėvui kviečiant, ruošiamos už Vengriją ir visas kitas persekiojamas tautas. Bridgeporte yra paskelbta penktadienį tam tikslui Šventoji valanda, kuri bus 7 val. 30 min. Taip pat nutarta prisidėti prie Alto kvietimo dalyvauti protesto mitinge Lietuvių auditorijoje.

Krikščionių demokratų susirinkime buvo išklausyta pranešimai: iš veiksnių konferencijos, iš Kr. Demokratų konferencijos ir apie tarptautinę padėtį. Išrinkta nauja skyriaus valdyba iš šių asmenų: A. Repšio, J. Sabaliausko, J. Bičiūno, P. Maldeikio ir Kazio Povilaičio.

× **Labdarių Sąjungos** 37 seimas įvyks lapkričio 11 d. senelių prieglaudoje. Seimas pradedamas šv. mišiomis 10:30 val. Posėdžių pradžia įvyksta 2 val. p. p. Labdarių sąjungos skyrių atstovai ir paskiri asmenys kviečiami dalyvauti seime. Į seimą vyks autobusas nuo Nekalto Prasidėjimo parapijos bažnyčios Brighton Parke. Vėliau autobusas sustos prie Gimimo Panelės Šv. parapijos bažnyčios Marquette Park. Visi, kas nori vykti autobusu, prašomi iš anksto užsisakyti vietą pas Anna Jasper, M. Navickienę ir S. Cibulskį.

× **Ričardas Ukrinas ir Dalia Noreikaitė** Chicagos jaunimo literatūros būrelio susirinkime praeitą šeštadienį paskaitė savo kūrybos, eilėraščių. Abiejų literatų kūryba buvo susirinkusiųjų aptarta.

Vincentas Gudaitis, 3743 S. Damen, tik už 1 savaitę sugaištą namuose dėl ligos, iš Leonardo Jankausko gavo $60.00 čekį

PAJIEŠKOMA VIRĖJA
REIKALINGA moteris virėja su sau pagelbininke didesnei grupei žmonių. Geras atlyginimas ir užlaikymas. Kreiptis — "Draugas", Adv. 7214 2334 So. Oakley Ave. Chicago 8, Illinois.

TALKON KOVOJANTIEMS UŽ LAISVĘ!

Ginkluotos bolševikiškosios bestijos jėgos žiauriausiomis priemonėmis žudo kovojančius vengrus dėl savo šventų teisių į laisvą, nepriklausomą ir demokratinį gyvenimą. Šis ir daugelis kitų Sovietų Rusijos brutalumo veiksmų kelia didžiausią pasipiktinimą visame civilizuotame pasaulyje. Piktinamės ir jais biaurimės ir mes lietuviai. Daug kas iš mūsų jau esame pergyvenę bolševikiškąjį žiaurumą. Todėl mums dera ne tik užjausti, bet ir gelbėti šiandien kovojančiai dėl laisvės Vengrijai. Ateis laikas, kuomet jų talka Lietuvai bus reikalinga.

Atsižvelgdami į tai, Chicagos ir apylinkių lietuviai tesusirenka į Lietuvių auditoriją šį penktadienį, lapkričio 9 d., kad pasiklausytų pranešimų apie didžiuosius šios dienos įvykius, kad išreikštų kovojančiai Vengrijai užuojautą, kad pažadėtų jai bent moralią pagalbą, kad priimtų atitinkamus pareiškimus ir juos pasiųstų Jungtinių Valstybių vyriausybei, Jungtinėms Tautoms ir gal net pačiam Kremliui. Taip pat bus pasitarta ir apie Lietuvos išlaisvinimo reikalus.

Masinį susirinkimą kviečia Chicagos Lietuvių Tarybos valdyba, kurios pirmininku yra Dan Kuraitis. Susirinkime pranešimus padarys Alto Vykdomojo Komiteto nariai. Kalbės dr. Petras Daužvardis, Lietuvos konsulas. Mielai sutiko padainuoti keletą dainų Chicagos Vyrų Choras, Vlado Baltrušaičio diriguojamas.

Tad. lapkričio 9 d. visi būkime Lietuvių auditorijoj, 3131 S. Halsted Str. Pradžia 7 val. vakare.

CHICAGOS ŽINIOS

7 užmušti, 160 sužeistų

Chicagą supurtė didelė susisiekimo nelaimė: iškeltasis traukinėlis trenkė į North Shore linijos traukinį ir 7 žmonės buvo užmušti, o arti 60 sužeista. Nelaimė įvyko šiaurinėje miesto dalyje ties Wilson Ave. stotimi, nakčia į antradienį. Atvykusieji gelbėti žmonės turėjo ištisas valandas darbuotis, kol įstengė ištraukti iš griuvėsių užmuštuosius ir sužeistuosius. Tarp užmuštų yra dvi moterys. Subėgo tūkstančiai žmonių į nelaimės vietą, užtvenkdami susisiekimą. Daugelis grįžtančių iš darbo suvėlavo ilgas valandas ir namiškiai buvo nepaprastai susirūpinę, ar kartais su jais neįvyko kokia nelaimė. Nelaimėje žuvo: Frances Strauss — 40 m., Mentor Williams — 56 m., Andrew Halligan — 40 m., Robert Morehart — 49 m., Robert Alford — 24 m., Henry Levy — 70 m., Helen Zimmerman — 50 m. Iškeltojo traukinėlio mašinistas Michael O'Driscoll, 52 m. amžiaus, tebuvo ištrauktas iš griuvėsių tik praslinkus 5 v. 29 min. Reikėjo su acetyleno deglais supjaustyti metalą, apglobusį jį.

Iškeltasis traukinėlis buvo perpildytas žmonių. Važiavo į šiaurę ir priekių trenkė į paskutinį, šeštąjį, North Shore traukinio vagoną; šis traukinys stovėjo išleidęs savo keleivius ir pasiruošęs važiuoti į Milwaukee. Nelaimė įvyko 5 v. 28 min. pirmadienio vakare Pasigirdo klaikūs šauksmai. Daugelis keleivių buvo partrenkti ant žemės. Šviesos užgeso. Kaikurie keleiviai manė, kad traukinėliai kris nuo iškeltų bėgių ir įpuolė į paniką. Net 17 asmenų buvo prispausti sudaužytų vagonų, bet ir iš jų daugelis buvo išbelbėti gyvi.

Atsiskubino ugniagesiai, kurių čia prie gelbėjimo darbavosi daugiau kaip 100. Iš miesto suvažiavo visos ugniagesių greitosios pagalbos mašinos. Sužeistieji buvo nugabenti į septynias ligonines: Weiss Memorial, Edgewater, American, Illinois Masonic, Ravenswood, Cuneo Memorial ir Swedish Covenant. Kaikuriems keleiviams buvo sulaužytos kojos, kitiems tiesiog — sumaltos. Kaikurių galvos kaulai įskelti.

Pirmasis iškelto traukinėlio vagonas užsidegė, bet gaisrą greit užgesino North Shore linijos traukinio konduktoriai. Pati baisiausia Chicagos susisiekimo nelaimė buvo įvykusi 1936 metais, kada iškeltojo traukinėlio susidūrime žuvo 11 žmonių ir buvo sužeista 58.

× **Visų Šventųjų draugijos** Cicero 40 metų jubilėjinis parengimas įvyksta lapkričio 11 d. Šv. Antano parapijos salėje 6 val. vakaro. Programą išpildys solistai ir J. Kreivėno vedamas vietos choras. Per 40 metų Visų Šventųjų draugija yra daug pasitarnavusi Lietuvai, lietuviams ir Bažnyčiai.

× **Pirmosios Amerikos ir Kanados** lietuvių tautinių šokių šventės, įvykstančios 1957 m. birželio mėn. Chicagoje, dalyvių registracija vyksta gyvai. Be Chicagos tautinių šokių grupių jau atsiliepė New Yorkas ir kitos tolesnės vietovės. Šventei rengti komitetas primena, jog registracija vykdoma ligi lapkričio 15 d.

× **Danutės ir dr. A. Bielkevičių** dukrelė buvo pakrikštyta Reginos Birutės vardu. Krikšto sakramentą suteikė kan. Steponaitis, Šv. Onos bažnyčioje, E. Moline, Ill. Krikšto tėvais buvo dr. F. Kaunas ir J. Kamarauskaitė.

× **Roselande Balfo** vajus vyksta šiomis dienomis, vajaus paskutinė diena lapkričio 9 d. Lapkričio 10 d. rūbai bus išvežti į centrinį sandėlį.

× **P. Kurziskauskas,** uolusis Balfo 57-to skyr. iždininkas, padedant A. Šteiniui, renka Roselande aukas aplankydami prekybininkus jų namuose.

× **A. Zubavičiui** yra laiškas iš Lietuvos, Būdvičių apyl. Atsiimti Drauge.

Remkite dien. Draugą!

Balsavimai Chicagoje

Rinkimų vietose balsavimai Chicagoje vyko ramiai ir tvarkingai. Ankstų rytą kiek truktdė lietus, bet ir to nepaisydami kaikurie darbininkai vyko balsuoti prieš išvažiuodami į darbą. Pasitaikė tačiau ir nelaimių, net ir lietuvių gyvenamuose rajonuose. Taip, gaisras sunaikino balsavimo mašiną vadinamame Fellowship name, 831 W. 33 pl., Bridgeporte. Ten miegojęs klubo direktorius David Carmody buvo dūmų pažadintas, bet negalėjo išbėgti ir išėjo tik kaimynams atidarius duris antro augšto, kur jis nakvojo. Ugnis persimetė ir į kaimyninį namą — 829 W. 33 pl, Nuostolių padaryta apie $5,500. Balsuotojai turėjo pasinaudoti kaimynine balsavimo vieta — 840 W. 33 str.

4 savaitės atostogų

Chicagos Miesto Tarybos Finansų komitetas suteikė teisę kaikuriems miesto tarnautojams, kurie jau yra išdirbę 25 metus, gauti atostogų 4 savaites. Tuo galės pasinaudoti iki 1,500 tarnautojų. Tas nuostatas nelies ugniagesių, policininkų, rinkimų pareigūnų, bibliotekų tarnautojų, Miesto Tuberkuliozinės ligoninės darbininkų ir miesto įstatymdavystės tarnautojų. Jų atostogas sprendžia Illinois įstatymai, ne miesto potvarkiai.

Ilgų baltinių savaitė

Chicagoje ateinanti savaitė spaudoje paskelbta — Ilgų Baltinių savaite. Norima vyrus ir moteris įkalbėti grįžti prie ilgų apatinių... Pasakojama, kad britų saksai kitados nešiojo ilgas apatines kaip protestą prieš normanus, jų užkariautojus, kurie buvo pradėję piršti nešioti tunikas.

Girtą vairuotoją nubaudė $425

James C. Haddon, 32 m. amžiaus, Oak Parko Municipalinio teismo buvo nubaustas $350 už vairavimą sunkvežimio esant girtam ir $75 už priešinimąsi areštui. Tik kad nebūtų finansinių sunkumų šeimai, teismas bausmę sumažino $150, bet nusikaltusį metams paliko priežiūrai ir išbandymui.

Lietuvis tarp sportininkų

Sportininkų parengime Morrison viešbutyje kalbėjo lietuvis, Notre Dame universiteto atletinės programos direktorius, Ed Krause. Jis pabrėžė, kad tas universitetas veršis pirmyn vystyme atletinės ir sportinės programos. Pasitaikantieji pralaimėjimai jam tik laimės daugiau draugų tarp tų universitetų, su kurių komandomis žaista. Priimdami tai su nuolankumu, Nortre Dame universiteto sportininkai sutelks visas jėgas tolimesniam tobulinimuisi. Jokių pakeitimų universiteto sporto vadovybėje nenumatoma.

Apaštalauja vežiojamoj kėdėj

Kun. Tomas Obryski, 33 m. amžiaus, kalbėjo televizijoje iš vežiojamos kėdės. Jis yra tik 33 metų amžiaus, bet paraližuotas iki pusės, nes per automobilio nelaimę buvo sulaužytas jo nugarkaulis. Jis praleidžia daug laiko Little Company of Mary ligoninėje, Evergreen Parke, važinėdamas nuo vienos lovos prie kitos ir guosdamas ligonis. Jis tegali sėdėti tik trisketurias valandas vienu metu, o paskiau reikalingas pailsio. Šv. Tėvas jam davė specialią dispensą — laikyti šv. mišias be atsiklaupimų. Jis buvo įšventintas kunigu 1948 m.

Padeda studentės

De Paul universiteto studentės, lankančios baleto klases, padeda mašinomis išlyginti, išpoliruoti Fizinio Auklėjimo salės grindis. Salė yra didžiulė, naujai pastatytame name. Šie rūmai išaugo vykdant De Paul universiteto $5,500,000 plėtimosi programą, paskelbtą 1953 metais.

Sąrašai nusikaltusių vairuotojų

Illinois Valstybės sekretoriaus įstaiga mūsų dienraščiui nuolat atsiunčia sąrašus tų vairuotojų, kuriems atimti šoferio leidimai. Daugiausiai nubaudžiama yra už vairavimą esant girtam. Pvz. lapkričio 2 d. už tą nusikaltimą atimti leidimai vairuoti mašiną 243 asmenims.

Saulė duos daug energijos

Šveicarų mokslininkas dr. P. Couvousier pirmadienį laikė paskaitą Illinois Technologijos institute ir Armour Tyrimų įstaigoj. Jis priminė, kad daugelis žemėje esančių energijos šaltinių per 50, per 100 metų išsibaigs ir tada žmogui teks dar uoliau jieškoti būdų įkinkyti saulės energiją. Tiesa, bus išvystyta atominė jėga, bet ją ne visur bus galima panaudoti. Saulės energijos tyrinėjimuose amerikiečiai atlieka vadovaujantį vaidmenį: jiems jau pasisekė saulės energijos pagalba pasiekti 5,600 laipsnių (Fahrenheito) temperatūrą. Ši augšta temperatūra jau naudojama Kalifornijoje keramikos reikalams ir metalų išbandymui. Mokslininkas Courvoisier pramato, kada net apie trečdalį sunaudojamos energijos žmonės gaus iš saulės, ir tai įvyksią neperdaug tolimoj ateity.

Dujų bendrovės pelnas

Peoples Gas Light and Coke bendrovė, kuri Chicagai teikia kūrenamąsias dujas, per devynius šių metų mėnesius turėjo pelno $13,286,462, beveik pora milionų daugiau, kaip pernai šiuo metu.

Regėjimo pagerinimo institutas praneša, kad apie 6 milionai JAV mokyklinio amžiaus vaikų turi regėjimo trūkumus.

IŠ ARTI IR TOLI

J. A. VALSTYBESE

— **Washington'o Moterų klubas** š. m. gruodžio 1 d. gražioje Knights of Columbus salėje ruošia didelį koncertą - vakarą, kurio programoje dalyvauja valst. operos solistė Pranciška Radzevičiūtė, mūsų žymusis aktorius Henrikas Kačinskas ir kiti. Po programos bufetas ir šokiai. Vakaro pelnas skiriamas siuntinėliams į Sibirą. Washingtono lietuviai rodo didelį susidomėjimą šiuo vakaru ir taip pat laukia gausaus svečių būrio iš kitų miestų.

— **Adv. Shalna** aktyvus narys Prekybos namų Cambridge, Mass., buvo perrinktas nariu Tautinio veiklos komiteto 1956-7 m., kuris studijuoja tautinius ir užsieninius prekybos namų reikalus.

— **Kazimieras Stočkus** mirė spalio 27 d. Long Beach, Calif. Jis buvo pirmosios emigracijos lietuvis. Velionis iš savo kuklių pajamų dažnai paremdavo ir lietuvišką parapiją.

GENERAL ELECTRIC
ULTRA-VISION
TELEVIZIJA:
- Nepaprasto ryškumo paveikslas
- Naujas lengvas būdas stotims pasirinkti
- Valdymas iš tolo
- 90° aliuminizuotas paveikslo vamzdis
GENERAL ELECTRIC
NEŠIOJAMI TV APARATAI:
- labai lengvo svorio
- nepaprasto patvarumo
- žema kaina
GE RADIJO APARATAI:
- Bet kuriam kambariui
- Nešiojami
- Su laikrodžiais
- Transistoriniai
GE ELEKTR. LAIKRODŽIAI
- Virtuviniai
- Žadintuvai
GE ELEKTR. NAMŲ APYVOKOS REIKMENYS:
- Dulkiasiurbliai
- El. virduliai
- Mixmasteriai
- Įv. laidynės (prosai)
- Tosteriai ir kt.
— NUOLAIDOS —
GARANTIJA — IŠSIMOKĖJIMAI
PARDUODAMA — TAISOMA
DAINA TELEVISION sales - service
Sav. Inž. A. SEMĖNAS
3321 S. Halsted — CLiffside 4-5665

DRAPERIJA...
NEMOKAMAI ĮRENGIAME.
Pagaminami pagal užsakymą mūsų nuosavioje dirbtuvėje.
KILIMAI...
PAGARSĖJUSIŲ FIRMŲ
Kainos pagal susitarimą. Nemokamai apkainuojame jūsų namuose. Atvykstame su pavyzdžiais dieną ar vakare.
Visų plač. reklamuojamų firmų
BALDAI - LEMPOS
— LOVOS IR MATRACAI.
Pagaminami baldai pagal užsakymą už fabriko kainas.
STANLEY'S FURNITURE
(Lietuvių Krautuvė)
"Kur klientas atsiunčia savo draugą".
7026 So. Western Ave.
Telef. PRospect 6-2254
Savininkas Stanley C. Tranas

Vestuvių nuotraukos ir augštos rūšies fotografijos mūsų specialybė
PRECIN PHOTO STUDIO
(Incorporated)
EDVARDAS ULIS, sav.
4058 Archer Avenue
Telefonas VIrginia 7-2481

P.&J. JOKUBKA
TV. DEIMANTAI IR LAIKRODŽIAI
Pardavimas ir Taisymas
4077 So. Archer Ave.
Chicago 32, Ill. — Tel. LA 3-861.

PIGIAI IR SAUGIAI
PERKRAUSTAU
BALDUS
VIETOJE IR IŠ TOLIAU
K. EIDUKONIS
Turiu naują didelį sunkvežimį ir apdraudas
2313 W. 91st St. Chicago, Ill.
Tel. PRescott 9-2781

JONO IR ANGELINOS ANDRULIŲ IR JŲ ŠEIMOS
MICHIGAN FARM SŪRIS
Fountain, Michigan
Jūs esate namuose ar kur keliaujate, visuomet reikalaukite Michigan Farm sūrio. Šis sūris jau per ilgus metus gaminamas Jono ir Angelinos Andriulių ir jų šeimos, Fountain, Mich.
Šis sūris yra gaminamas pagal receptą, atsivežtą iš Lietuvos, ir bus gaminamas tik Andriulių ir jų šeimos. Tas jums užtikrina gerą kokybę ir jūsų mėgiamą skonį. Šis sūris taip yra mėgiamas lietuvių, kad jo didelius kiekius siunčia ne tik į Chicagą, bet ir visą Ameriką ir Kanadą. Chicagoje visą laiką tą sūrį atstovauja ir ateityje atstovaus Stasys ir Marija Metrikiai. Jų adresas:
FARM FOOD COMPANY
1804 West 47th St., YArds 7-8393

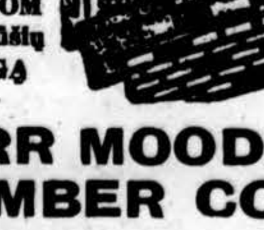
STATYBAI IR NAMŲ PATAISYMUI PRISTATOM Visokių Rūšių MEDŽIAGĄ
CARR MOODY LUMBER CO.
STASYS LITWINAS, Pres.
3039 So. Halsted St.
Tel. VIctory 2-1272
Apkainavimą ir Prekių Pristatymą Teikiame Nemokamai
Raštinė atidara kasdien nuo 8 val. ryto iki 6 val. vakaro ir šeštadieniais iki 8 val. vakaro.

Duoną ir įvairias skoningas bulkutes kepa
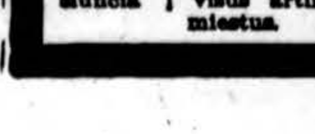
BRUNO'S KEPYKLA
3339-41 S. Lituanica Ave.
Tel. Cliffside 4-6376
Pristatome į visas krautuves ir restoranus, taip pat išsiunčia į visus artimuosius miestus.

Pradėkit Taupyti Šiandien, Turėsit Rytoj!
Taigi, dabar pradėkite taupyti šioje lietuviškoje įstaigoje — BRIGHTON SAVINGS AND LOAN !
Kiekvieno taupytojo indėliai apdrausti iki $10,000,00
BRIGHTON SAVINGS AND LOAN ASS'N
4071 Archer Ave., į vakarus nuo California Ave.
CHARLES ZEKUS, Sekretorius
OFISO VALANDOS:
Pirmad., antrad., penktad. ir šeštad 9 val. ryto iki 4:30 p.p. Trečiad. 9 ryto iki 12 val.. Ketvirtad. 9 val. iki 8 val. vak.

PERKRAUSTYMAI — MOVING
Pigus, sąžiningas darbas. Visi apdraudimai. Iš artimų ir tolimų distancijų. Šaukite sekančiai:

ANTANAS VILIMAS
3415 S. LITUANICA AVE., CHICAGO, ILL.
Telefonas — FRontier 6-1882