Midwest Inter-Library Center, Chicago

MIDWEST INTER-LIBRARY CENTER
5721 COTTAGE GROVE AVE.
CHICAGO 37, ILL.

GRATIS

DRAUGAS
Leidžia Lietuvių Katalikų Spaudos Draugija
2334 So. Oakley Ave., Chicago 8, Illinois
Telephone — VIrginia 7-6640-41
Vienintėlis tautinės ir tikybinės minties lietuvių dienraštis pasaulyje

DRAUGAS

LITHUANIAN DAILY FRIEND

DRAUGAS
The Lithuanian Daily Friend
Published by the Lithuanian Catholic Press Society
2334 So. Oakley Ave., Chicago 8, Illinois
Telephone — VIrginia 7-6640-41
The most influential Lithuanian Daily in America

Nr. 13 | Price 5 cents | TREČIADIENIS, SAUSIO (JAN UARY) 16, 1956 | Kaina 5 centai | Vol. XLI

IKE PLANAS ARBA KARO RIZIKA - DULLES

Vėl keliamas Pabaltijo kraštų "satelitinio statuso" klausimas

BONNA, Vokietija. — Bonnos dienraštis „General Anzeiger" ir kai kurie kiti vokiečių laikraščiai š. m. sausio 7 d. paskelbė vokiečių telegramų agentūros DPA pranešimą iš Stockholmo, kad visdėlto sovietai galvoją suteikti Pabaltijo „sovietinėms" respublikoms „satelitinį statusą".

Bent tokius samprotavimus pa reiškęs Stockholmo dienraštis „Morganbladet". Dienraščio ben dradarbis Londone skelbia, kad ten turima žinių, kad minimiesiems trims Pabaltijo kraštams sovietai suteiktų tokį statusą, kokį turį kiti Rytų bloko kraštai. Pabaltijo kraštai turėtų priklausyti prie Varšuvos pakto ir būti valdomi komunistinės marionetinės vyriausybės.

Dienraščio korespondentas Londone reiškia nuomonę, jog šios rūšies žiniomis, kurios pasitarnaujančios kaip „bandomasis balionas", Maskva nori patirti, kiek tokiomis nuolaidomis būtų įmanoma pagerinti santykius.

Užtiko paskendusį povandeninį laivą su "milionais" aukso

SINGAPURAS, sausio 15. — Britanijos laivyno pranešėjas Singapure patvirtino žinią, kad laivyno narai užtiko paskendusį japonų povandeninį laivą prie Penang miesto, Malajuose. Sakoma, kad paskendusiame povandeniniame laive yra „milionai dolerių" aukso.

Britų laivų firma bando iškelti paskendusį povandeninį laivą.

Pirmiau buvo pranešta, kad japonų povandeninį laivą nuskandino britų povandeninis laivas beveik II Pasaul. karo pabaigoje. Laivas su „milionais dolerių aukso ir „brangiais ornamentais" nugrimzdo į jūros dugną. Japonai į laivą sukrovė turtus, kurie buvo jų pagrobti okupuotose teritorijose pietryčių Azijoje.

Kitus įspėjo, o pats krito negyvas

PHILADELPHIA, sausio 15. — George D. Stephenson, 49 metų, Pennsylvania geležinkelio tar nautojas, įspėjo kitus traukinio tarnautojus, kad jie būtų atsargūs su 33,000 voltų elektros linija. Po kelių minučių Stephenson netikėtai prisilietė prie elektros ir buvo nutrenktas.

Laiminga nelaimė

BLUE RIVER, Wis., sausio 15. — Keturi vyrai iš Cascade, Ia., išvengė mirties, kai Wisconsin upės tiltas įlūžo ir jų automobilis nukrito ant ledo. Tik George Bahl, 41 metų, buvo sužeistas. Vyrai išsikapstė iš automobilio ir nuėjo per ledą į upės pakrantę.

Japonijos laivai

LONDONAS, sausio 15. — Japonija ketverių metų laikotarpyje pastatys du didelius keleivinius laivus, kad išplėstų Pacifiko linijos tarnybą. Laivai į vandenį bus nuleisti 1959 ir 1960 metais.

Krito nuo kulkos

NICOSIA, Kipras, sausio 15.— — Graikų kipriečių pogrindžio narys nušovė Britanijos kareivį Nicosia miesto gatvėje. Šiais metais pirmas britų kareivis krito nuo pogrindžio vyro kulkos.

100 Bulgarijos armijos karininkų, vadovaują ginkluotam prieškomunistiniam sukilimui, susitelkė Stara ir Platina kalnuose šiaurės vakarų Bulgarijoje (1). Dimitrograde (2) trys asmenys žuvo ir 20 sužeista, kai darbininkai trijose dirbtuvėse susikirto su policija. Lenkijoje prieškomunistinė grupė nulinčiavo vieno miestelio mėrą Lublino (3) apylinkėje; ir Lodze (4) trisdešimt asmenų areštuota, kai 500 ūkininkų pačiupo tris komunistų partijos pareigūnus ir laikė juos įkaitais ginčo metu. (INS)

Okup. Lietuvoje registruoja architektūrinius paminklus

OKUPUOTA LIETUVA. — Doc. J. Baršauskas per Vilniaus radiją 1957. I. 4 skatino „tęsti geriausias mūsų liaudies architektūrines tradicijas" ir įruošti statybos, technikos bei architektūros muzėjų kartu su liaudies architektūros muzėjumi.

Lietuvoje esą suregistruota per 400 geriausių architektūrinių paminklų. Neseniai išėjo iš spaudos knyga „Lietuviškos kolūkiečio sodybos architektūra", kurioje išanalizuoti lietuvių liaudies gyvenamieji namai nuo pirmykščių būstų iki XX amžiaus, sudaryta sodybų klasifikacija, išryškinti jų tipai.

Nuo 1957 m. iki 1963 m. esą suprojektuota išleisti apie 500 spaudos lankų apimties leidinių, vienokiu ar kitokiu būdu pasakojančių apie monumentalinę ir liaudies architektūrą.

Numatoma iš viso išleisti apie 50 įvairių knygų, taip pat leidinių apie įžymiąsias mūsų respublikos vietas, kaip Trakai, Vilniaus ir Kauno apylinkės ir kt., Lietuvos architektūrinių paminklų albumų ir monografijų seriją. (E.)

JAV armija siūlo naują pasirinkimą

WASHINGTONAS, sausio 15. JAV armija vakar pasiūlė naujokų amžiaus vyrams naują pasirinkimą: eiti savanoriais į šešių mėnesių aktyvią tarnybą, vieton laukti, kad būtų pašaukti į dvejų metų tarnybą. Naujas pasirinkimas įsigalioja balandžio 1 dieną.

● *Į Latviją buvo nuvykusi lietuvių kalbininkų grupė.* Latviai dabar rūpinasi savo rašybos reforma. Rašybos reformų klausimams spręsti sudaryta atskira komisija. Kai kuriuos klausimus, pvz. veiksmažodžių rūšių skyrimą, buvo siūloma išspręsti latvių ir lietuvių kalbininkams kartu.

ORAS

Oro biuras praneša: Chicagoje ir jos apylinkėje šiandien — giedra ir šalta.

Britanija nori taikos su Yemen karalija

LONDONAS, sausio 15. — Britanija vakar pradėjo derybas su Yemen vyriausybe, kad būtų baigtos kovos palei Aden — Yemen pasienį. Britanija sutartimi valdo Aden protektoratą pietvakarių Arabijos pusiasalio gale. Yemen maža karalija ir Aden protektoratas jau kelinti metai kovoja pasienyje. Britanija gelbsti Aden kareiviams kovoje prieš Yemen karaliją.

Atvyksta į JAV

LONDONAS, sausio 15.—Buvęs Budapešto mėras Joseph Koevago šiandien atvyksta keturioms dienoms į Londoną. Paskui jis vyks į Jungtines Amerikos Valstybes. Koevago su žmona ir dukra pabėgo iš Vengrijos.

Moderniška lieva

VARALLO, Italija, sausio 15. — Antonietta Marchini, 52 metų, nubausta $30, kad ji iš pavydo naudojo „agresiją" prieš dr. Ivo Selene, 25 metų.

Sudarė kabinetą

LA PAZ, Bolivija, sausio 15.— Bolivijos prezidentas Hernando Siles Zuazo vakar sudarė naują ministerių kabinetą. Jo buvęs ministerių kabinetas prieš dešimt dienų pasitraukė iš pareigų.

● *Robert Montgomery,* aktorius, augštas pareigūnas televizijos tarnyboje ir prezidentui Eisenhoweriui patarėjas televizijoje, galbūt bus paskirtas Laivyno sekretoriaus pagelbininku.

Eisenhoweris siūlo paaugštinti Zwickerį

WASHINGTONAS, sausio 15. — Prezidentas Eisenhoweris pasiūlė brigados generolą Ralph W. Zwickerį pakelti į majoro generolo laipsnį.

Senatorius Joseph McCarthy 1954 m. buvo smarkiai susikirtęs su gen. Zwickeriu Armijos — Mc Carthy ginče.

Gen. Zwickeris dabar yra priskirtas prie 8-tos armijos Tolimuose Rytuose.

Sen. McCarthy anuo metu pasakė senato komisijoje, kad Zwickeris netinka generolo uniformai.

Bombos baimė

FORT WAYNE, Ind., sausio 15. — Bombos baimė šiandien išvijo mokytojus ir 1,000 studentų iš Indiana Technical kolegijos Fort Wayne vidurmiestyje.

Bet policija nerado bombos pėdsakų dviejų augštų pastate.

Didelis gaisras

KANSAS CITY, Kan., sausio 15. — Ugnis vakar sunaikino dvi rūbų krautuves didžioje verslo apylinkėje. Ugniagesių pareigūnai pasakė, kad ugnis atnešė 500 tūkst. dolerių nuostolių.

Augščiausias sovietas

MASKVA, sausio 15. — Augščiausias sovietas — Sovietų Sąjungos „parlamentas" — pašauktas į sesiją, kuri prasidės vasario 5 d. Šis „parlamentas" priims vyriausybės biudžetą 1957 m.

TRUMPAI IŠ VISUR

● *New York Central's Michigan Central* traukiniai Motor City Special, Chicago Mercury, New York Special ir Canadian—Niagara — vaikščios iš La Salle St. stoties, vieton iš Illinois Central's 12th St. stoties, pradedant šį penktadienį pagal teismo sprendimą.

● *Waukegan, Ill., aldermanas* Joseph G. Keber dabar eina Waukegan mėro pareigas, vieton Robert E. Coulson, kuris pasitraukė iš mėro pareigų, kai buvo išrinktas valstybės atstovu. Nauji rinkimai bus balandžio mėn.

● *Buvęs Britanijos premjeras Edenas* ir jo žmona ateinantį penktadienį išvyksta atostogų į Naująją Zelandiją.

● *Ivan A. Potserob,* Sovietų Sąjungos ambasadorius Turkijai, iškviestas pasitarimui į Maskvą.

● *Šiaurės Airijoje* teroristai iš sprogdino britų policijos lavybos pastatą.

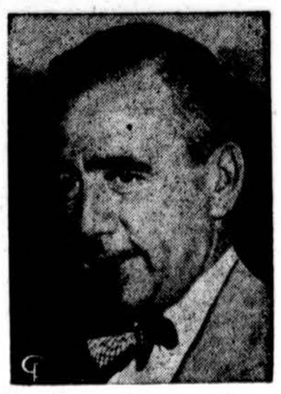

Rep. James Patterson, Connecticut respublikonas, planuoja patiekti rezoliuciją Washingtone, kad prezidentas Eisenhoweris nutrauktų diplomatinius santykius su komunistine Vengrijos vyriausybe. (INS)

Valstybės sekretorius Dulles gina Eisenhowerio planą

WASHINGTONAS, sausio 15. — Valstybės sekretorius Dulles šiandien pasakė: jei kongresas atmes prezidento Eisenhowerio Vidurio Rytų programą, tai JAV jaunimui gali tekti kariauti Vidurio Rytuose.

Priešingai, jei prezidentui Eisenhoweriui kongresas suteiktų teisę naudoti Jungtinių Amerikos Valstybių karines jėgas prieš bet kokią sovietų agresiją Vidurio Rytuose, tai karo galimybė būtų sumažinta.

Jau antrą dieną senato užsienio reikalų ir karinių jėgų komitetas klausinėja sekretorių Dulles Eisenhowerio programos reikalais.

Sen. Kefauver (D., Tenn.) pareiškė, kad Eisenhowerio administracija neištiria galimybės įjungti Britaniją, Prancūziją ir kitas Šiaurės Atlanto Gynybos organizacijos (Nato) valstybes į šią Eisenhowerio Vidurio Rytų programą.

Valstybės sekretorius Dulles atsakė: „Jei Europa dalyvautų šiame plane, tai tas planas būtų visiškai pasmerktas. Jis nepasisektų".

Okupuotoje Lietuvoje

● *Bolševikai giriasi* Kretingos kailinių žvėrelių ūkiu, kuris esąs „stambiausias respublikoje". Jo statybai ir rekonstrukcijai esą papildomai išskirta 8 mil. rublių. Paskutiniais 6-jo penkmečio metais ūkyje bus auginama 3,000 lapių, o metinė realizuojamos kailių produkcijos apimtis sudarys 11 mil. rublių. Bent taip giriasi.

● *Lietuvos žemės* ūkio akademijos laikraščio „Žemės ūkio specialistas" redakcija paskelbė, *kad* 1956. XII. 2 Kaune pasibaigė respublikos MTS direktorių ir vyriausiųjų inžinierių suvažiavimas, skirtas akademijos mechanizavimo fakulteto dešimtmečiui pažymėti. „Per 10 metų fakultetas davęs respublikos žemės ūkiui daugiau kaip 280 kvalifikuotų specialistų".

Bolševikai giria Sibirą

OKUPUOTA LIETUVA. — Bolševikai, siųsdami į Sibirą tariamuosius darbo „savanorius", per savo susirinkimus, radijo transliacijas ir spaudą visaip stengiasi Sibirą girti.

Praėjusiais metais Vilniuje išleista J. Požėlos apybraižų knygutė „Atgimusios stepės", kur autorius, be abejo, okupantų nuvežtas propagandos varyti ir riebiai už viską apmokėtas, mėgina įrodinėti, kokie Kustanajaus beribėse stepėse ir kitur esą užkasti „pasakiški lobiai".

Tačiau tuos lobius nei jis pats imasi kasti, nei panašūs į jį su komisariškais gurkliais agitatoriai bei propagandininkai, bet darbo skirstymo komisijų pasiųstas „savanoriais", paskirstyti lyg gyvuliai, Lietuvos jaunimas.

Požėlos pareiškimu naujos rūšės tremtiniai „plėšininėse žemėse grūdinasi, įgyja naujų specialybių ir svarbiausia gerų charakterio bruožų..." Tuo tarpu vieton išsiunčiamųjų į Lietuvą plūsta nauji atėjūnų būriai, kaip „nepakeičiami specialistai". (E.)

● *„Mažieji kolchozai" okup. Lietuvoje.* Paskutiniu metu per Vilniaus radiją pradėta kalbėti, kad okup. Lietuvoje įvedami mažieji kolchozai". Tai daugiausia prie mokyklų skiriami ūkiai, apimą 5—6 ha dydžio. Juose jaunimas pratinamas į kolchozinį gyvenimą ir įvairius žemės ūkio darbus.

Sovietų Sąjunga savinasi lietuviškojo gintaro dirbinius

Tiek pačioje Sovietų Sąjungoje, tiek jos satelitiniuose kraštuose ir užsienyje su pasisekimu pardavinėjami lietuviškieji gintaro dirbiniai.

Tačiau jie ten paprastai pristatomi kaip „sovietiniai gaminiai", o kitur pasiunčiami net lenkų vardu. Gintaro dirbiniams reklamuoti dabar bolševikinėje spaudoje pasigaunama jau ir Maironio.

Gintaro pramonė

Okup. Lietuvoje gintaro apdirbamoji pramonė paleidžia į apyvartą įvairių karolių, apyrankių, sagų, inkrustacinių gaminių su metalu, medžiu, kaulu, oda ir kt.

Meniškiau pagamintus gintarinius gaminius išleidžia Klaipėdos kombinato „Dailės" gintaro dirbtuvės ir Palangos artelė „Lietuvos gintaras". Dailininkų F. Daukanto, B. Mikulevičienės ir kitų pastangomis gintarą apdirbant panaudotas naujas metodas — skulptūrinis, negatyvinis graviravimas. Tuo būdu gaunami ypač gražūs dirbiniai.

Gintarinės žvėrių figūrėlės

Gintaras apdirbinėjamas ir Vilniuje, kur yra visa eilė kvalifikuotų meisterių. Čia gintarą graviruoja V. Bieliauskas, pirmasis pradėjęs gaminti gintarines žvėrių figūrėles. Vertingus karolius pagamina M. Zamžickas. Vilniaus gintaro dirbtuvės kas mėnuo išleidžia maždaug už 50,000 rb. gintarinių dirbinių.

Gintaro dirbinių meistras F. Daukantas atsidėjęs rūpinasi, kad dirbiniai turėtų tautinį pobūdį, įkūnytų savyje turtingus lietuvių liaudies tautosakos ar jos dabartinės buities motyvus. Jis yra sukūręs ypač gražių sagų su fantastiniais peisažais. Iš įspūdingesnių jo darbų — tai „Eglė žalčių karalienė" ir „Jūratė ir Kastytis".

Mirtis atėjo, kai gyvenimas prasidėjo

PARYŽIUS, sausio 15.—Henri Moreaux, 47 metų, Paryžiaus dar bininkas, dirbdamas ant stogo paslydo ir nukrito iš 45 pėdų augštumos į mirties rankas. Tuo pačiu metu jo žmona pagimdė 18-tą kūdikį Montmartre klinikoje.

KALENDORIUS

Sausio 16 d.: šv. Marcelius; lietuviški: Jovaras ir Gedanė.

Saulė teka 7:16, leidžiasi 4:45.

● *Raudonoji Kinija* paskolins 50 mil. dolerių Vengrijai.

VĖLIAUSIŲ ŽINIŲ SANTRAUKA

— JAV valstybės departamentas vakar apkaltino Sovietų Sąjungos ambasados karinio atache pagelbininką maj. Yuri Krylovą, kad jis bandė „nupirkti" karines paslaptis ir jam įsakyta išvykti iš Jungtinių Amerikos Valstybių.

— Izraelis įsakė savo karinėms jėgoms, esančioms Sinai pusiasalio šiaurėje, pasitraukti į Egipto — Izraelio pasienį. Bet Izraelio vyriausybės pranešėjas pasakė, kad įsakymas neliečia Izraelio nutarimo pasilikti Gazos ruože, kuris eina palei šiaurės pakrantės pasienį tarp Izraelio ir Egipto.

— Valstybės sekretorius Dulles tvirtina, kad šiandien Vidurio Rytų politinė padėtis esanti daug rimtesnė negu buvo per 10 metų. Dulles įtikinėja senato vadus, kad tuojau būtų priimta prezidento Eisenhowerio Vidurio Rytų doktrina.

— Senatorius Humphrey (D., Minn.) vakar pasiūlė Eisenhowerio admnistracijai, kad būtų praplėstas naujas nusiginklavimo pasiūlymas, įskaitant derybas dėl Jungtinių Amerikos Valstybių ir Sovietų Sąjungos kariuomenių ištraukimo iš Vokietijos.

— Prancūzijos kariai nužudė 40 nacionalistų vakarinėje Alžirijoje dviejų dienų laikotarpyje.

— Kai kurie demokratai senatoriai vakar pareikalavo Valstybės sekretorių Dulles, kad jis įrodytų, jog šiandien komunistinė grėsmė yra didesnė Vidurio Rytuose, negu „mes buvome sutikę per dešimt praėjusių metų".

— C. Douglas Dillon, buvęs JAV ambasadorius Prancūzijai, nominuotas prezidento Eisenhowerio Valstybės sekretoriaus pagelbininku ekonominiams reikalams. Į Prancūziją JAV ambasadoriumi numatomas David Rockefelleris.

— Robert M. Donovan, Washingtono laikraštininkas, tik išėjusiame „The Saturday Evening Post" žurnale rašo (straipsnis pavadintas „What Ike Will Do"), kad Eisenhoweris galbūt pagrindinai pakeis dabartines savo pažiūras raudonosios Kinijos atžvilgiu. Donovan seniau parašė knygą: „Eisenhower: The Inside Story".

— Didelės revoliucijos gali prasidėti Lenkijoje ir Rytų Vokietijoje, pareiškė Chicagoje International Rescue Committee pirmininkas Leo Cherne.

SKAUTYBĖS VELIAS

Redaguoja psktn. BRONIUS JUODELIS
Adresas: 4200 So. Rockwell Ave., Chicago 32, Ill. Tel. FR. 6-0253.

Skautiškosios rezistencijos sukaktis

PSKTN. PR. ŽOLYNAS

Kasmet su Naujųjų Metų atėjimu minime ir LSS abiejų okupacijų rezistencinio pasipriešinimo sukaktį. Spaudoje ir šiaip ne viena proga skaitome ir girdime buvusių rezistencinių organizacijų sukakčių minėjimus, bet labai mažai ligšiol esame girdėję apie Liet. Skautų Sąjungos buvusį rezistencinį sąjūdį. Kai kam gal kils klausimas, ar iš viso toks sąjūdis yra buvęs. Taip, skautų rezistencinė veikla pajudėjo 1940 mokslo metų Kalėdų atostogų metu, gruodžio pabaigoje ir sausio pradžioje, moksleiviams parvykus iš mokyklų namo ir susisiekus su buvusiais mūsų organizacijos vadovais, daugumoje skautais vyčiais. Moksleiviams pranešus, kad lietuviškose mokyklose pradėta smarki propaganda verbuoti jaunimą į komunistines pionerių kuopas, tuoj pat atsirado tam priešingos nuomonės — atgaivinti uždarytas organizacijas, kurių pagrindinis tikslas būtų buvęs sulaikyti jaunimą nuo stojimo į komunistines organizacijas. Pirmoje eilėje buvo atkreiptas dėmesys pogrindyje atkurti buvusią vieną gausiausių — skautų organizaciją, kuri pirmųjų okupantų tapo likviduota tuoj pat įžygiavus. Iš čia ir kilo skautiškosios rezistencijos kūrimo mintis.

Šių eilučių rašytojui teko būti gyvu liudininku vieno plataus Lietuvos pakraščio skautiškosios rezistencijos centro įkūrimo, kuris išsilaikė abiejų okupacijų metu ir, rezistencinės veiklos matu matuojant, atliko didelį darbą Lietuvos jaunimui. Mūsų skautiškojo rango kaikuriems vadams iš baimės atsisakius vadovauti, buvo pakviesti kariuomenės eilėse skautai vyčiai — karininkai, kurių priežiūroje ir nurodymais minėtas rezistencinis centras vadovavosi, dirbo ir davė veikimo nurodymus naujiems vienetams. Pagrindiniu rezistenciniu vienetu buvo laikomas skautų vyčių būrelis. Jo nariai, sugrupuoti trejukėmis, gaudavo uždavinį sudaryti sąlytį su atskiromis mokyklų klasėmis ar net paskirais įtakingais ne skautais mokiniais, kurie pagal instrukcijas, kaikuriose vietose net mokytojų padedami, priešinosi Lietuvos jaunimo nutautinimui bei surusinimui ar suvokietinimui. Panašūs skautiškosios rezistencijos centrai buvo įkurti Kaune, Vilniuje ir pietinėje Lietuvoje, kur jie turėjo išrinkę net vyriausią jį skautininką, deja net ne statutinio skautininko laipsnio, o rezistenciniame laikotarpyje savo tarpe pakeltą. Tai greičiausiai įvyko dėl to, kad priešas buvo nepaprastai atkreipęs dėmesį į buvusius laipsnio mūsų sąjungos vadus, o ne vienas jų jau okupacijos pradžioje buvo suimtas, pasodintas kalėjiman, tardytas, kankintas ir net nužudytas. Ne vieną jų turime šiandien ir Sibiro tremtinių tarpe. Minint septynioliktąsias skautiškosios rezistencinės veiklos metines, mūsų tremties skautams norėčiau perduoti neseniai iš Sibiro, antarktinėje srityje vargstančio buvusio rezistencijos veikėjo skauto vyčio K. K. gauto laiško sekančias mintis: "Labai malonu girdėti, kad jūs ten tebetęsiate Lietuvos skautijos gražiąsias gijas. Man šioje ilgoje ir tamsioje, pusę metų besitęsiančioje poliarinėje naktyje irgi ne kartą anie gražūs prisiminimai suteikė vilčių, kad dar visvien susitiksime ir sunėrę rankas giedosime... 'Ateina naktis'..." Taip, mielas broli, kuris už lietuviškos skautiškosios idėjos išsilaikymą šiandien taip sunkiai vargsti ir kenti, mes, buvę tavo artimiausi draugai ir vienminčiai, pažadame, kad darysime viską, kas priartintų mūsų susitikimą. Jei lietuviškosios skautijos idėjos nepajėgė išardyti nei skautiškų vienetų uždarymas, nei turto atėmimas, nei suėmimai, nei tardymai, nei kalėjimai su savo kankinimais, nužudymais bei ištrėmimais, tai šiandien mes, gyvendami didelių laisvių krašte, kur netrukdomai galime ligšiol dirbti skautišką darbą, pažadame tau, mielas kenčiantis broli, kad pirma proga sugrįžę į laisvą Lietuvą giedosime ne tik "Ateina naktis", bet ir visus himnus, giesmes ir dainas, kurias giedojome ir dainavome anomis tamsiomis naktimis, slapčia ištraukę ir ant krūtinių pasikabinę vyčių kaklaraiščius. Tau, mielas rezistencijos broli, linkime ištvermės ir sveikatos!

VISŲ SKAUTININKIŲ ŽINIAI

Visos skautininkės, pakeitusios savo gyvenamąją vietą, prašomos pranešti Vadijai savo naują adresą.

Skautės, atvykusios į JAV ar Kanadą iš kitų kraštų, registruo jasi artimiausiame skaučių vienete.

Seserijos Vadijos adresas — 1934 So. 48th Ct., Cicero, Ill., USA.

(Nukelta į 7 psl.)

Tik tas užsitarnauja laisvę ir gyvenimą, kuris kasdien dėl jų kovoja. *Goethe*

Išvaryk Dievą — tai išvarysi teisingumą. **Pijus X**

Tel. ofiso ir buto OLympic 2-4159
DR. P. KISIELIUS
GYDYTOJAS IR CHIRURGAS
4938 W. 15th St., Cicero
Kasdien 1-3 val. ir 6-8 val. vak., išskyrus trečiadienius. Šeštadieniais 12 iki 4 popiet.

Ofiso telef. LAfayette 3-3210, jei neatsiliepia, šaukite KEdzie 3-2868
DR. EMILY V. KRUKAS
GYDYTOJA IR CHIRURGĖ
4146 S. Archer Ave.
VAL. Kasdien popiet nuo 12-2:30 v. Vak. pirm. antr., ketvirt 6-8:30 v. Trečiad. tik susitarus.

DR. IRENA KURAS
(Gydytoja ir Chirurgė)
KŪDIKIŲ IR VAIKŲ LIGŲ SPECIALISTĖ
7156 South Western Avenue
(MEDICAL BUILDING)
Pirmad., antrad., ketv. ir penktad. nuo 11 val. ryto iki 1 val. p.p. ir nuo 6 v.—8 val. vakare. Trečiad. nuo 11 val. ryto — 1 v. p. p. Šeštad. 11 val. ryto iki 3 val. popiet
Office tel. RE 7-1168
Res. tel. WAlbrook 5-3765

Tel. ofiso PRospect 6-2240
PRospect 6-4732
DR. A. MACIUNAS
GYDYTOJAS IR CHIRURGAS
SPEC. CHIRURGIJOS LIGOS
5700 So. Wood Street
Priėmimo val. nuo 2—4 val. kasdien ir nuo 6 iki 8 val. pirmad. ir penkt. Trečiad. ir sek. uždaryta.

DR. JULIJA MONSTAVIČIUS
GYDYTOJA IR CHIRURGĖ
Office: 10748 South Michigan Ave.
Buto 1653 W. 103 St., Beverly Hills
Val.: kasdien nuo 6 v. v. iki 9 v. v.
Val.: kasdien nuo 6 v. v. iki 9 v. v., išskirus trečiad. Šeštadieniais nuo 1 iki 4 val. popiet.
Tel.: Ofiso — PUllman 5-6766
Buto — BEverly 8-3946

Ofiso HEmlock 4-5815
Rez. HEml. 4-3751
DR. A. NARBUTAS
PLAUČIŲ IR VIDAUS LIGOS
2745 W. 69 St.
(priešais Šv. Kryžiaus ligoninę)
Priima pagal susitarimą

DANTISTAS
DR. J. A. PAUKŠTYS
4253 S. Whipple Street
(Arti Archer Ave.)
Valandos: nuo 10 iki 12; 2—6; 7—9. Šeštad. 10—12. Trečiad. uždaryta.
LAfayette 3-4949
Namų — CEdarcrest 3-7786

DR. ALBINA PRUNSKIS
DR. VLADAS PRUNSKIS
GYDYTOJAI IR CHIRURGAI
3259 South Halsted St.
Kasdien 2—7 val. vak. Šeštad. nuo 1—5 val. vak.
Trečiad. ir kitu laiku pagal sutarimą
Ofiso tel. Victory 2-1484. Resid. 2427 W. 62nd St., tel. Republic 7-8818.

Ofiso telefonas — BIshop 7-2521
DR. AL. RAČKUS
GYDYTOJAS IR CHIRURGAS
4342 Archer Avenue
Kampas Kedzie ir Archer
Val. kasdien nuo 2 iki 9 val.
Trečiad. ir sekmad. tik susitarus

DR. ZIGMAS RUDAITIS
SPEC. CHIRURGINĖS IR ORTOPEDINĖS LIGOS
2745 West 69th Street
Priešais Šv. Kryžiaus ligoninę
Tel. REpublic 7-2290
VAL.: Pirm. antr., Ketv., penkt nuo 9 iki 11 ryte ir nuo 6:00—8:00 Šešt. nuo 2:00 — 4:00. Trečiad. ir kitu laiku susitarus telefonu

Dr. Antanas Rudokas, O. D.
Tikrina akis: pritaiko akinius kelia stiklus ir rėmus.
4455 So. California Ave., Chicago
Šaukite YArds 7-7381
Priima: vakarais 6 iki 9; šeštad 10 val ryto iki 4; trečiad. ir sekmad tik susitarus

Tel. ofiso YA 7-4787, rez. PR 6-1935
DR. STRIKOL
GYDYTOJAS IR CHIRURGAS
4645 S. Ashland Ave. (kamb. 211)
Val. nuo 2—4 ir 6—8; trečiad., šeštad. ir sekmad. tik pagal sutartį.
Jeigu neatsiliepia viršminėti telefonai šaukite MIdway 3-0001

P. ŠILEIKIS, O. P.
Orthopedas - Protezistas
Aparatai-Protezai, Med. bandažai. Spec. pagalba kojom (Arch Supports) ir t.t.
Val.: 9-4 ir 6-8, Šeštadieniais 9-1.
ORTHOPEDIJOS TECHNIKOS LAB
2850 W. 63rd St. Chicago 29, Ill.
Tel. PRospect 6-5084

DR. J. J. SIMONAITIS
GYDYTOJAS IR CHIRURGAS
Naujas adresas: 4255 W. 63rd St.
Ofiso tel. REliance 5-4410
Rezid. telef. GRovehill 6-0617
Valandos: 1-3 p. m., 6-8 p. m.
Penktad. tik po pietų.
Trečiad. ir šeštad. pagal sutarti

Ofiso tel. CLiffside 4-2896
Rezidencijos: LAfayette 3-1172
DR. P. STRIMAITIS
GYDYTOJAS IR CHIRURGAS
1724 West 47th Street
(Kampas 47th ir Hermitage)
Val.: nuo 2 iki 4 ir 6 iki 9 v. vak. Šeštad. nuo 2 iki 6 val., išskyr. sek.

DR. FL. TALLAT-KELPŠA
Ofisai 20 North Wacker Drive
(Civic Opera House, kamb. 858)
Val. kasd. 12—4
Tel. CEntral 6-2294
5002 West 16th Str., Cicero
Val. kasdien 5-8, šeštad. 1-2 val.
Tel. TOwnhall 3-0959
Kitu laiku ir trečiad. susitarus
Rezid. tel. HEmlock 4-7080

DR. VYT. TAURAS-TUPČIAUSKAS
GYDYTOJAS IR CHIRURGAS
BENDRA PRAKTIKA IR SPEC. MOTERŲ LIGOS
Ofisas ir rezid.: 2410 W. 51st St.
Tel. PRospect 8-1223 ar.WE.6-5577
Ofiso val. Pirm. 8-10 v. v. Antr., Trečiad. ir Penktad. 6-9 val. vak. ir Šeštadieniais 2-4 val. popiet.

Tel. ofiso He. 4-2123, rez.PR.6-8484
DR. V. P. TUMASONIS
GYDYTOJAS IR CHIRURGAS
6255 South Western Avenue
VAL. kasdien 2—4 p. p. ir 7—9 vak. Trečiadieniais, šeštadieniais ir sekmadieniais uždaryta

Tel. ofiso: DAnube 6-1125
DR. A. VALIS-LABOKAS
MOTERŲ LIGŲ GYDYTOJAS
3267 South Halsted Street
Val. 1 iki 4 v. p. p. ir 6—8 v. vak. Šeštadieniais 1—4 v. p. p.

Tel. ofiso PRospect 6-9400
Rezid. PRospect 6-9402
DR. ONA VAŠKEVIČIUS
(Vaškevičiūtė)
GYDYTOJA IR CHIRURGĖ
6248 South Kedzie Avenue
Val. kasdien 1-3 p. p. ir nuo 6-8 val. vak. Šeštad. 1-4 p. p. Trečiadieniais ir kitu laiku tik susitarus.

Tel. ofiso VIctory 2-1581
Rez. VIctory 2-0742
DR. V. VILEIŠIS
GYDYTOJAS IR CHIRURGAS
802 West 31st Street
Kamp. Halsted ir 31-mos gatvių
Priėmimo valandos kasdien: 1-4 p.p. ir nuo 6-8 v.v. šeštad. 1-4 val. popiet.

Tel. ofiso PR. 6-6446, rez. HE.4-3150
DR. F. C. WINSKUNAS
GYDYTOJAS IR CHIRURGAS
2420 West Marquette Rd.
Val. nuo 2 iki 4 p. p.; 6 iki 8 vak. Trečiad. ir šeštad. pagal sutarti

DR. P. Z. ZALATORIS
GYDYTOJAS IR CHIRURGAS
1821 So. Halsted Street
Tel. ofiso CA. 6-0257, rez. PR. 6-6659
Rezid. 6600 S. Artesian Ave.
VAL. 11 v. v. iki 3 p. p.; 6—9 v. v.

DR. G. SERNER
LIETUVIS AKIŲ GYDYTOJAS
Virš 25 metų patyrimo
Tel. YArds 7-1829
Pritaiko akinius
Kreivas akis ištaiso
Ofisas ir akinių dirbtuvė
756 West 35th Street
Val. nuo 10 iki 3, nuo 6 iki 8, trečiad. nuo 10-12, penktad. 10-2 ir šeštadieniais nuo 10 iki 2 val. p.p.

SAVE FOR YOUR INDEPENDENCE • BUY U.S. SAVINGS BONDS •

Remkite dien. Draugą!

Skelbkitės "Draugė"

DRAUGAS
THE LITHUANIAN DAILY FRIEND
2334 So. Oakley Ave., Chicago 8, Illinois, Tel. VIrginia 7-6641-7-6642

Entered as Second-Class Matter March 31, 1916, at Chicago, Illinois Under the Act of March 3, 1879.

Member of the Catholic Press Ass'n
Published daily, exept Sundays, by the Lithuanian Catholic Press Society

PRENUMERATA:	Metams	½ metų	3 mėn.	1 mėn.
Chicagoj ir Ciceroj	$9.00	5.00	$2.75	$1.25
Kitur JAV ir Kanadoj	$8.00	$4.50	$2.50	$1.00
Užsienyje	$11.00	$5.50	$3.00	$1.25

SUBSCRIPTION RATES
$8.00 per year outside of Chicago
$9.00 per year in Chicago & Cicero
$8.00 per year in Canada
Foreign $11.00 per year.

Redakcija straipsnius taiso savo nuožiūra. Nesunaudotų straipsnių nesauro, jų grąžina tik iš anksto susitarus. Redakcija už skelbimų turinį neatsako. Skelbimų kainos prisiunčiamos savus prašyma.

Tel. ofiso LU 4-6579, rez. PR 6-7333
DR. ANTANAS ALEKNA
GYDYTOJAS IR CHIRURGAS
1957 W. Garfield Blvd.
VAL: 1—4 ir 6—9
Šeštadieniais nuo 1 iki 4 val. p. p. išskyrus ketvirtad. ir sekmad

DR. ANNA BALIUNAS
AKIŲ, AUSŲ, NOSIES IR GERKLĖS LIGOS
— Pritaiko akinius —
6322 So. Western Avenue
val.: kasdien 10-12 val. ir 7-9 val. vak. Šeštadieniais 10-1 val. Trečiadieniais uždaryta. Kt. laiku susitarus
Ofiso telefonas: PR 8-3229
Res telef. WAlbrook 5-5076

Tel. ofiso HE.4-5849. rez. HE.4-2324
DR. PETER T. BRAZIS
GYDYTOJAS IR CHIRURGAS
2434 West 71st Street
Val. Pirm., ketvir., penkt. 1-4 ir 7-9
Antr. 1-6, trečiad. šešt. pagal sutarties

DR. J. ir K. AGLINSKAI
GYDYTOJAI IR CHIRURGAI
2300 West 51st Street
Priima ligonis pagal susitarimą. Dėl valandos skambinti telefonu Prospect 6-1795 nuo 2 iki 9 val. p. p. kasdien išskyrus trečiad. ir šeštad.
Res. tel. GRovehill 6-5603

DR. VL. BLAŽYS
PLAUČIŲ IR VIDAUS LIGOS
4701 South Damen Avenue
(Kampas 47-tos ir Daman Ave.)
Val. kasdien nuo 6—8 val. vak
Šeštad. 2—4 val. vak.
Trečiad. ir kitu laiku pagal sutarti.
Telef. ofiso LAfayette 3-6048
Rez.: WAlbrook 5-3048

DR. Z. DANILEVIČIUS
GYDYTOJAS IR CHIRURGAS
6317 South Western Avenue
Chicago 29, Ill
pasimatymai pagal sutarties
telefonas REpublic 7-4900
Rezidencija: GRovehill 6-8161

DR. T. DUNDULIS
GYDYTOJAS IR CHIRURGAS
4157 Archer Avenue
Ofiso val.: nuo 2-4 ir nuo 6-8:30 v. vak Šeštadieniais nuo 2 iki 4 popiet
Trečiadieniais pagal sutarti
Ofiso tel. VIrginia 7-0036
Rezidencijos tel. BEverly 8-8244

Tel. ofiso VI 7-0600, rez. RE 7-6867
DR. BR. GAIŽIUNAS
GYDYTOJAS IR CHIRURGAS
4055 Archer Ave.
Kampas Archer ir California Ave
VAL.: 2—4 ir 6—8 v. p. p.
šešt. 2—7 val. p. p., išskyrus sekmadienius

Ofiso telef. YArds 7—1166
Rezidencijos — STewart 3-4511
DR. J. GUDAUSKAS
GYDYTOJAS IR CHIRURGAS
756 West 35th Street
(kampas Halsted ir 35-ta gatvė)
VAL. 1—4 ir 6:30—8:30 p. p. kasdien išskyrus trečiadienius. Atidara šeštadieniais 1—4 val.

Tel. WAlbrook 5-2670
Res. HIlltop 5-1560
Dr. Alexander J. Javois
(JOVAIŠAS)
GYDYTOJAS IR CHIRURGAS
Marquette Medical Center
6132 South Kedzie Avenue
VAL. 2—4 p. p. ir nuo 7—9 v. vak. Trečiad. ir šeštad. pagal sutarti

Tel. ofiso PR. 6-3838, rez. RE. 7-9199
DR. A. JENKINS
GYDYTOJAS IR CHIRURGAS
(LIETUVIS GYDYTOJAS)
2500 West 63rd Street
VAL. kasdien nuo 2—4 p. p. ir 7:30 iki 9 val. Trečiad. ir šešt. uždaryta

Telefonas GRovehill 6-1595
DR. ALDONA A. JUŠKA
AKIŲ LIGŲ SPECIALISTĖ
PRITAIKO AKINIUS
Valandos: 9—12 ir 7—9 v. v. pagal susitarimą išskyrus trečiadienius
2422 West Marquette Rd.

Tel. REliance 5-1811
DR. WALTER J. KIRSTUK
GYDYTOJAS IR CHIRURGAS
(LIETUVIS GYDYTOJAS)
3925 West 59th Street
VAL. 1—4 popiet, 6:30—8:30 vak. Trečiad. pagal sutartį

Grand Opening
JAN. 3 to JAN. 19

Chicago Savings

$5,000 IN BEAUTIFUL DOOR PRIZES

JANUARY 3rd TO JANUARY 19th

The greatest event in Chicago Savings history! Join us in our gala GRAND OPENING between January 3rd and January 19th. There will be gifts for everyone visiting us during this celebration. Special gifts for all savers, both old and new. Over 500 door prizes will be given away, amounting to more than $5,000.

You will be pleased, as we are, with our new headquarters. Come in today and fill out a registration card. YOU DO NOT HAVE TO BE PRESENT TO WIN—all winners' names will be posted in our lobby and each winner will be notified by mail. Only adults will be eligible for door prizes.

ALL MONEY IN BY THE 19th OF JANUARY EARNS DIVIDENDS AS OF THE 1st OF JANUARY.

FREE!! RCA COLOR TV SET

Atvykite greitai, su savo šeima ir draugais, pamatyti Chicagos mieste gražiausius taupymo ir skolinimo įstaigos pastatus.

PELNYKITE AUKŠČIAUSĮ DIVIDENDĄ UŽ SAVO SANTAUPAS. Taupykite, ilgus metus išbandytoje, apdraustoje finansinėje įstaigoje. Pelnykite daugiau už savo santaupas, ir pasinaudokite gausiais pinigus taupančiais patarnavimais, suteikiamais Chicago Savings nariams. Dabar duodami nepaprasti dividendai už PAID-UP investavimus. Išbandykite, atidarydami apdraustą taupymo sąskaitą ir pastebėsite skirtumą. Chicago Savings saugiai ir pelningai aptarnavo Pietų ir Pietvakarių apylinkės taupymo ir namų pirkimo paskolomis virš 32 metų. Turtas dabar viršija $20,000,000.00.

Nuo įsteigimo 1924 metais, Chicago Savings visuomet mokėjo daugiau negu vidutinius dividendus. Taip kaip pagal laikrodį, kas 6 mėnesius, taupytojai yra gavę didelį pelną už jų sutaupas.

SPECIALOS VALANDOS PER GRAND OPENING NUO SAUSIO 3-ČIOS IKI 19-OS DIENOS:

Pirmadienį, Ketvirtadienį ir Penktadienį nuo 9 val. ryto iki 8 val. popiet
Antradienį ir Trečiadienį nuo 9 val. ryto iki 4 val. popiet. Šeštdaienį nuo 9 val. ryto iki 2 val. popiet.

Chicago Savings AND LOAN ASSOCIATION 6245 S. WESTERN AVENUE

POZITYVI VEIKLA

Lietuvių Romos Katalikų Susivienijimas Amerikoje pernai atšventė savo įsteigimo 70 metų sukaktį, kurią ir mūsų dienraštis, kaip buvęs tos organizacijos organas, paminėjo, pažymėdamas vieną kitą ryškesnį istorinį bruožą ir įvertindamas jo nuopelnus lietuviškosios kultūros puoselėjime, lietuvybės palaikyme ir krikščioniškosios artimo meilės darbuose. Pats Susivienijimas, be kitko, sukakties proga pravedė stipendijų vajų ir išleido LRKSA Istoriją, turinčią daugiau 400 puslapių ir gausiai iliustruotą.

Sukaktuvinis vajus, kaip pastebėjome paskutiniame "Garso" numeryje, baigtas ne taip jau patenkinančiomis pasekmėmis. Jis davė porą šimtų naujų narių, kas, palyginus su mūsų visuomenės gausumu, yra lašas jūroje. Taip buvo dėl to, kad iš apie 300 kuopų tik 45 kuopos tedalyvavo vajuje. O kur kitos? Tenka tik sveikinti tas kuopas, kurios dalyvavo. Savo veikla jos pasitarnavo ne tik Susivienijimui, bet ir visai mūsų visuomenei, nes stiprinimas paskirų organizacijų, ypač tokių, kokiu yra LRKSA, kartu yra stiprinimas ir mūsų tautinių, kultūrinių ir karitatyvinių darbų. Joks organizacijų junginys ar jų koordinacinis sąjūdis nebus stiprus ir platus, jei paskirų organizacijų veikla bus apmirusi, jei jos neaugs savo narių skaičiumi.

Tenka sveikinti LRKSA 42 kuopą, veikiančią Los Angeles, Calif., kuri suri sukaktuviniame vajuje užkopė į pirmą vietą, laimėdama stipendiją vienam savo kuopos nariui studentui. Tuo ji pasitarnavo keleriopu būdu, Antroj vajaus vietoj yra 11 kuopa, veikianti Waterbury Conn., kuri laimi tokią piniginę dovaną, už kurią vieną jaunuolį galės pasiųsti į jaunimo vasaros stovyklą bent keletui savaičių. Dėl pasibaigusiojo vajaus "Garsas" taip pasisako:

"Susivienijimo vadovybė pareiškia nuoširdžią padėką visoms kuopoms, ypatingai jų organizatoriams už šaunų pasidarbavimą sukaktuvinio vajaus metu. Jūs davėte puikų pavyzdį, kad gerais norais ir pastangomis galima laimėti naujų narių".

Tame pačiame laikraščio numeryje LRKSA Vykdomoji Taryba skelbia naują narių prirašinėjimo vajų, kuris tuoj pradedamas. Jis vadinamas **pažangos vajumi.**

LRKSA paskutiniuoju laiku savo santvarka, savo narystės pažymėjimais, savo finansais yra padaręs didelę pažangą. Prie pažangaus žygio reikia priskaityti ir šios organizacijos užsimojimą pasistatyti naujus, organizacijos reikalams pritaikytus namus. Ir reikia manyti, kad LRKSA Vykdomoji Taryba suras tinkamas priemones parodyti visai mūsų visuomenei, kokia pažanga yra daroma šioje fraternalinėje apdraudos organizacijoje. Ta pačia proga yra skelbiami ir nauji apdraudos planai, būtent:

1) Nauja dvigubos protekcijos sutartis mokėjimui dvigubos apdraudos sumos atveju mirties, įvykstančios 20 metų narystės periode, neatsižvelgiant į mirties priežastį. Ši dvigubos protekcijos sutartis bus išduodama, įsirašančiam aplikantui pasirenkant, už žemus priedinius mokesčius betkurioje regularinėje gyvybės apdraudos klasėje. Aplikantas turi būti geros sveikatos ir turėti nepavojingą darbą.

2) Naujas apdraudos pažymėjimas bus išduodamas vaikams nuo gimimo dienos iki 16 metų amžiaus, prisilaikant arčiausio gimtadienio, ir jis bus žinomas kaip turto augintojas.

Reikia laukti, kad naujam vajui duotasis vardas atitiks ne tik organizacijos viduje daromą pažangą, bet jis ir bus pažangus naujus narius prirašinėjant. Sėkmės!

NUSIVYLIMŲ METAI

DR. V. LITERSKIS, Vokietija

Po 1955 metų netesėtų pažadų. 1956 metai yra didelio nusivylimo metai. 1955 metais iškilo taikingo sugyvenimo tarp Rusijos ir ramybės ištroškusių Vakarų "Fata Morgana". Šitas fenomenas ryškiausiai pasirodė Genevos horizonte. 1956 metų pradžioje Rusija paleido kitą balioną — vasario mėn. Kremliuje vyko dvidešimtasis komunistų partijos kongresas, kuriame Chruščevas prakeikė Stalino mokslą, proklamavo koegzistenciją ir tuo būdu paleido tirštų miglų į akis Vakarams. Vakarai atsikvėpė.

Po to sekė kiti Kremilaus manevrai. Bulganinas pasiūlė Eisenhoweriui draugiškumo ir nepuolimo paktą. Rusija ėmė varyti nusiginklavimo propagandą ir paskelbė Vakarams atleidimą 1,200,000 kareivių. Stalinistą Molotovą pakeitė leninistas Šepilovas. Kominformas buvo uždarytas. Togliatti ir kiti Vakarų komunistinio pasaulio šefai viešai atsisakė prievartos veiksmų ir pasižadėjo būti "gerais demokratais". Po to vyko Rytų Europos stalinistų prakeikimas ir titininkų rehabilitavimas.

Daug žymių komunistų vadų, tarp jų ir Chruščevas, atliko "maldininkų" kelionę į Belgradą, kuris tapo tautinio komunizmo Mekka. Šitos kregždės Vakarams reiškė naują vasarą. Žiemos drabužiai, kuriuos teko dėvėti nuo Korėjos karo laikų, dabar Vakarams pasidarė kaip ir nereikalingi. Kariniai Vakarų paktai ėmė svyruoti. Greitai pasirodė ginklavimosi nuovargis. Po viso šito Amerikoje ėmė plisti atominio izoliacionizmo idėjos. Dažnos kelionės rodė didelį politikų aktyvumą. Be to vyko nuolatinė Rytų ir Vakarų delegacijos apykaita. Mollet ir Pineau aplankė Maskvą. JAV generolams Kremliaus Raudonojoj aikštėj buvo pademonstruotas Rusijos sprausminių lėktuvų kaukimas ir taikingas šarvuočių masių kriokimas. Malenkovas nusišypsojo anglams. Bulganinas ir Chruščevas aplankė Indiją ir kitus Azijos krašius. Chruščevą sekė marksistai ir progresistai. Tomis progomis daug išgerta už koegzistenciją. Rytai ir Vakarai šaukė: "Ledai tirpsta!".

Klausimas, ar šaltasis karas ėjo prie galo? Be abejo Stalino nuvainikavimas atnešė tarptautinio klimato pagerėjimą. Rytų Europa kiek lengviau atsikvėpė. Net pati Rusija padarė gilesnį oro įkvėpimą. Žinoma. Rytų atodūsiai tuojau užkrėtė Vakarus. Naivūs Vakarų politikai ne suprato Stalino prakeikimo prasmės. Vakarai nesuprato, kad po koegzistencijos fasadu pasiliko tie patys komunizmo siekiai. Koegzistencija yra komunistų ėjimas kitu keliu į tą patį tikslą.

Stalino prakeikimo motyvai

Stalino prakeikimą Rusijos diadochams nulėmė šitie motyvai:

1. Stalino imperializmas išgąsdino Vakarus ir iššaukė jų apsiginklavimą. Stalino prakeikimu norėta pasiekti Vakarų užmigdymo ir įvairių paktų suardymo.

2. Stalino nuo ideologinio sosto nuvertimas ir Lenino užkėlimas, atsisakymas nuo Stalino partinio centralizmo ir inkvizitorinių metodų reiškė bolševikų norą suvaryti prarastas marksistines ir leninistines avis į vieną "liaudies fronto" gardą ir po to kiekvieno krašto kairiųjų grupių pagalba užgrobti valdžią.

Chruščevas Stalino prakeikimu išvedė Rusiją iš akligatvio ir dabar pradėjo žengti senu Lenino keliu į pasaulinę komunizmo revoliuciją. Bet Bet Chruščevas užmiršo atsisakyti Stalino "laimėjimų". Stalino imperializmas tęsiamas kitomis priemonėmis. Užgrobtosioms tautoms Chruščevas paliko geležinius Stalino pančius.

Taikingos Chruščevo ir Bulganino kalbos yra tik tušti plepalai: ištisus metus, kalbėdami apie taiką, sabotavo nusiginklavimą, kuriam reikalinga tarptautinė kontrolė.

Chruščevas niekada nemanė paleisti Rytų Europos tautas iš bolševikinio kalėjimo. Ne kas kiti, kaip Chruščevas ir Bulganinas, daugiausia priešinasi Vokietijos žemių sujungimui. Vakarų pastangas dėl Vokietijos suvienijimo Kremlius vertėja nie kais. Vokietijos sukomunistinimas yra pirmoji komunistų Vokietijos suvienijimo sąlyga. Stalino ir Chruščevo, Molotovo ir Šepilovo politika Vokietijos atžvilgiu yra ta pati. Rytų zonos politiką nustato Kremlius.

Kremliaus vadovai, keldami kojas į Afriką ar Aziją, kurių tautos tik dabar pradeda busti, užsivelka tautų apsisprendimo teisės toga. Vakarų valstybės šiais metais bus priverstos vykdyti savo atsitraukimą iš spalvotojo pasaulio: prancūzai iš Maroko ir Tuniso, anglai iš Artimųjų Rytų ir galbūt Kipro.

Kremlius, pavertęs Rytų Europos tautas barbariškiausios diktatūros kolonijomis, dabar teikia paramą žodžiais, ginklais, ūkinėmis gėrybėmis ir politine veikla Azijos ir Afrikos tautų antikolonijiniam judėjimui. Visomis priemonėmis Maskva stengiasi išstumti Vakarus iš užimtų pozicijų. Susidariusią tuštumą Maskva stengiasi užpildyti tyliai, be triukšmo. Maskvos ofenzyva į spalvotąjį pasaulį turi dvigubą tikslą: Rusija nori išsivilkti iš "užsiūtomis rankovėmis švarko" — tokiu palyginimu apibūdinama gegorafinė padėtis jūrų atžvilgiu — ir plačiu ruožu prieiti prie atvirų jūrų, plečiant savo įtakų zonas, ir iš kitos pusės — siekti pasaulinės revoliucijos Lenino metodais jieškant laisvo kelio iš New Delhi į Paryžių.

Artimieji Rytai

Artimieji Rytai — strateginė trijų kontinentų ašis ir viena svarbiausių naftos sričių — dabar pasidarė Kremliui daug žadantis, labai žuvingas žemės kampelis. Arabų pasaulis dabar labai charakteringas progresyvia vulkanizacija. Žydų valstybė Izraelis yra tvirtai įaugęs į arabišką mėsą pašalinis kūnas, kuris turi būti išpjautas. Egiptą valdo diktatorius, kuris stengiasi suvienyti visą islamą ir užvaldyti Afriką. Vakarų valstybės ligšiol neturi vieningos artimųjų Rytų politikos. Nesuderinti Vakarų interesai Artimųjų Rytų ažvilgiu ir vieningos politikos stoka atidaro duris ir vartus į Artimuosius Rytus sovietams. Šita "Tūkstanties ir vienos nakties" šalis yra saldi Kremliaus svajonė. Vakarų politikos priešingumus Artimuose Rytuose išnaudojo Maskva. Birželio 18 d. Šepilovas asmeniškai nematė paskutinių britų kareivių pasitraukimo iš Suezo. Tą dieną jis lankė Siriją. Pasisekimas buvo nepraprastas. Maskva pristatė Kairui sprausminių lėktuvų, moderniškų šarvuočių ir mokyto personalo. Egiptas buvo pakurstytas prieš žydus ir Vakarus. Maskva ta pačia proga prieš Vakarus pakurstė Turkiją, Iraką, Iraną ir Pakistaną.

Po to, kada Washingtonas atsisakė finansuoti Assuano užtvanką ir paremti prosovietinę Nasserio politiką, Egipto diktatorius suplėšė Suezo kanalo sutartį ir tarptautinę bendrovę suvalstybino. Didžioji Britanija ir Prancūzija, kurių susisiekimas ir naftos pristatymas atsidūrė pavojuje, sukėlė alarmą, bet Suezo krizė, kuri dominavo vasaros laikotarpio politiką, nė Londono konferencijoje, nė Saugumo Taryboje nebuvo išspręsta. Viena to nesėkmingumo prie žasčių buvo Maskvos priedanga Egiptui. Kremlius padegė Artimųjų Rytų parako statinės dagtį. Bet didesnis sprogimas neįvyko.

Bet Vakarų pasaulio iliuzionistai nesuprato šito reikalo. Vakarų politikai nenori suprasti, kad po Stalino pasmerkimo skraiste žengia komunistinės pasaulio revoliucijos kadrai, kad po koegzistencijos miglų priedanga auga raudonosios armijos galybė, kuri galės užgniaužti kiekvienos tautos laisvę. Vakarai džiaugiasi, kad Stalinas nuverstas nuo sosto. Bet Vakarai nenori suprasti, kad Chruščevas siekia to paties, kaip ir Stalinas, tik kiek kitokiomis priemonėmis. Vakarams nesuprantama, kad Lenino prikėlimas reiškia programą. Leninas, ne kas kitas, nurodė kelius į pasaulinę revoliuciją. Leninas ir Chruščevas koegzistenciją supranta savotiškai: "Kada būsime pajėgūs kapitalizmą visiškai sumušti, tada duosime jam lemiantį smūgį į pakaušį".

Akims prasivėrus

Vakarams šiais metais atidarė akis Vengrijos tragedija ir trečiojo pasaulinio karo grėsmė iš Artimųjų Rytų.

"Postalininis kursas" davė pradžią lenkų laisvės judėjimui. Tuoj įvyko Poznanės lenkų darbininkų sukilimas, kurio šūkis buvo "Šalin rusai!". Valdžios vairą pasiėmė tautinis komunistas Gomulka. Gomulkos kelias yra sunkus: jis atsidūrė tarp Scilės ir Charibdės. Tautinis komunistas Gomulka turi eiti į sąjungą su rusais prieš savo norą.

Vengrai norėjo eiti toliau, kaip lenkai. Vengrai siekė atsi-

(Nukelta į 5 psl.)

KARDINOLAS PAS TREMTINIUS

Aštuonių mėnesių amžiaus tremtinys vengras nori paliesti kardinolo Spellman žiedą, kardinolui besilankant vengrų tremtinių stovykloje Kilmer, N. J. (INS)

Spaudoj ir gyvenime

Bendruoju keliu – taip, bet...

"Dirva" straipsnyje "Ar neatėjo laikas pasukti bendruoju keliu?" skelbia, kad Vliko Vykd. T. pirm. Devenienė yra iš Europos išvykusi ir ryšium su tuo įvykęs "Vykdomosios Tarybos bankrotas".

Minėtas straipsnis, išmargintas posakiais svetimomis kalbomis, daro įspūdį, lyg jis būtų tik išverstas į lietuvių kalbą, o parašytas ir skirtas svetimiesiems Vliką niekinti.

Iš tikro A. Devenienė yra Europoje, Reutlingene ir eina, kaip ėjusi, Vykd. Tarybos pirmininkės pareigas. Labai apgailėtina, kad tautininkų sferos, pasirinkdamos nešvankios provokacijos priemones, persunkdamos visus savo išvedžiojimus pagieža ir tulžimi, kiršina visuomenę ir daro iš nebūtų dalykų toli einančias išvadas.

Tame pačiame straipsnyje skelbiama ir kita netiesa, būtent — kas liečia tautininkų išėjimą iš Vliko. Suprantama, jog tautininkus turi sąžinė graužti už jų pasitraukimą iš Vliko. Tačiau tenka labai apgailestauti, kada tautininku spauda skelbia aiškią netiesą, būk iš Vliko buvę nutarta tautininkų atstovą pašalinti. Visiems yra gerai žinoma, kad Vlikas savo metu po to, kai speciali komisija ištyrė reikalą, nutarė, kad tautininkai duotų kitą asmenį vietoje tautininkus Vlike atstovaujančio p. Šidiškio. Reaguodami į tai, tautininkai iš Vliko pasitraukė, nors dabar jie patys p. Šidiškį iš visos savo veiklos eliminavo.

Tikrosios tautininkų pasitraukimo priežastys aiškėja iš anuomet tautininkų vadovybės vardu rašyto p. Rastenio laiško p. Šidiškiui. Šis laiškas, kaip žinoma, yra išėjęs į viešumą. Ten p. Rastenis duoda p. Šidiškiui ne dviprasmiškus nurodymus varyti Vlike perdėm subversinę akciją ir rinkti kiek galint "spalvingesnę medžiagą" apie Vliko narius, tikslu diskredituoti mūsų laisvinimo instituciją svetimų jų įstaigų akyse. Iš to laiško aiškiai matyti, kad Vliko sugriovimas sudarė anuomet esminę tautininkų veiklos programą. Tautininkai turėjo išeiti ne vieni, jie turėjo išsivesti ir kitus. Tenka tik džiaugtis, kad, nors ir labai suktais būdais sugalvotas, Vliko susprogdinimas nepavyko.

Reikėtų labai džiaugtis, kad dabar tautininkai, supratę savo klaidas, būtų linkę grįžti į Vliką. Kelias gi grįžti jiems ir kitiems, kas iš bendro darbo yra išsijungęs, yra tiesus ir atviras. Vlikas, kaip žinome, yra nutaręs, kad Vliko grupės, kurios iš Vliko yra išėjusios, gali grįžti, įteikdamos paprastą pareiškimą.

Tautininkų dėtosios viltys, kad Vlike pasilikusios demokratinės grupės tarp savęs nesutars ir Vlikas iširs, o Vykdomoji Taryba bus neveiksminga ir savo uždavinių neatlikš, yra ir tuščios, ir negarbingos. Tautininkai tikrai gražiau pasielgtų, jei užuot sielojęsi Vliko, kuriame jie nedalyvauja, tariamomis negerovėmis, savųjų koordinantų darbus visuomenei garsintų. Tai būtų daug geriau, negu tiesą neatitinkančius dalykus skelbti ir niekinti Vliko organizaciją bei asmenis, kurie jame dirba.

Būtų gera, kad tautininkai pritaikytų Gaidžiūno toje pačioje spaudoje Kalėdų proga skelbtus apdūmojimus sau, pažvelgtų į savo darbus, blaiviau imtų vertinti mūsų viešumos reikalus ir nustotų Vlike matę didžiausią savo priešą. **P.**

NAUJI 1957 M. MODELIAI

- Televizijos
- Radijai: importuoti ir vietiniai, AM/FM, nešiojami ir kit.
- Fonografai • Hi-Fidelity
- Įkalbėjimo aparatai
- Dulkiasurbiai, skutimosi mašinėlės, plaukų džiovintuvai, kavos virduliai, tosteriai, mixmasteriai, automatiškos keptuvės ir kt. namų apyvokos reikmenys
- Rašomos mašinėlės
- Elekt. laikrodžiai ir įvairūs kitokie daiktai.

Pigiausiai pirksite ir geriausią patarnavimą gausite inž. A. Semėno įmonėje.

DAINA TELEVISION
sales-service

Sav. Inž. A. SEMENAS
3321 S. Halsted — CLiffside 4-5665
Atdara: kasdien 9—6, pirmadieniais ir ketvirtadieniais 9—9

JOHN T. ZURIS
LAWYER AND COUNSELLOR
11 SO. LA SALLE STREET
Room 1415
Phone: RAndolph 6-4425
Home phone: LAfayette 3-9477

PAULIUS JURKUS

SMILGAIČIŲ AKVARELĖ

PREMIJUOTAS ROMANAS

2 tęsinys

— Monika ir aš braškame lyg seni beržai. Kas bus su mūsų žeme, su mūsų ūkiu? Tiek metų lakstėm, skvernus paleidę, varėm litą prie lito, kad mūsų vaikams būtų geriau. Dabar, brakš, ir pavažiavo skersai kelio. Ir kas — duktė! Senatvėje galėsi kaukti lyg šuo, niekas tavęs negirdės. Visus pinigus galėsi supilti į upę. Galėsi namus dūmais paleisti. Kas bus, kas bus? Aš negaliu ir pagalvoti!

— Kleopai mieliausias, nieko negaliu pasakyti, nič nieko, — kunigas svirdi pamaži lyg galinga pušis vėjo glėby. — Matai sutaną, kišenėje turiu ir brevijorių. Ten prirašyta šventų vyrų ir moterų, vienuolių ir mūčelninkų. Išėjo, kas pajuto Dievo šauksmą. Kunigaikščiai, karalių dukterys pro langus lindo ir išėjo, karalystes paliko, ne tokius gyvenimus kaip tavo, ir pasidarė pustelninkais, šakneles griaužė. Ir Samanė, tas balandėlis, jei jau pasikels, išskris, nors tu kažkaip rėkausi, stalus daužysi. Nėra galybės, kuri Viešpaties balsui pasipriešintų...

Gimbutas prikanda apatinę lūpą ir, sugniaužęs kumščius, nusisuka į pravirą langą. Čia pat klevas, užgožęs namų kertę. Sušlama, pripiltas saulės. Šūktelt strazdas. Sunki tyla. Abu sėdi niūrūs, nepakėlę stikliukų, neragavę midaus, linksmai nesuklegę. Kunigui gaila lyg per pamokslą pasakytų žodžių. Kam jis vedė palyginimais, kam minėjo ašutines, atsiskyrėlius. Reikėjo kitaip kalbėti — juk su bičiuliu sėdi prie stalo. Sujuda krėsle ir klausia:

— O kiek jai metų?

— Metų? — Kleopas lyg pabunda. — Dvidešimt pirmus varo.

— Jau su protu mergina, — atsako klebonas. — Matyt, tikrai turi tvirtą pašaukimą. Nieko nepadarysim...

Šeimininkas ūmai atsisuka ir žiūri tiesiai į kunigo akinius.

— Atleisk, tamstele, aš netikiu pašaukimu!

— Kaip tai! Rašo knygos, liudija gyvenimas!

— Klebone, — plėsteli rankom lyg nusivylęs. Vėl apsižvalgo ir, nenuleisdamas akių, paklausia: — Galiu visai atvirai kalbėti?

— Kleopai, juk tu žinai mane! — kunigas susijaudina. Tiek metų drauge svarstė visus reikalus, dabar — bijosi. Ne, ne! Taip negali būti. Užsikvempia ant stalo ir žiūri į šeimininką laukdamas, ką pasakys.

— Mano dukterį supūtė skersvėjis... Tikrai, įsimylėjo...

— O ho! — klebonas sprogsta juoku, klastosi, svarstosi kėdėje. — Taip reikėjo iš karto pradėti, o dabar vingių vingiais varai... Che, che, che... Jei toks pašaukimas... — Traukia iš rankovės nosinaitę juoko ašaroms nusišluostyti. Staiga surimtėja. — Kaip čia, nesuprantu: įsimylėjo ir į vienuolyną? Kažkas netvarkoje, vadinas, nelabai gai pasidžiovė?

— Taip...

— Žinau tokius reikalus, Kleopai. Yra visokiausių būdų išgydyti. Čia dar jokia bėda!

— Šį sykį nieko nebus, nič nieko, — vėsai atsako šeimininkas.

— Tu jo nenori parsikviesti į gimines? Tai greičiausiai koks samdinys su plona kišene!

— Ne! — grubiai nukerta Gimbutas.

— Pasakyk tą paukštelį, jei prie to priėjome. Lengviau galėsime reikalus suvesti į tvarką. Ką nors išgalvosim: kur pagaliu užremti, kur žodžiu užsklęsti.

Kleopas dirsteli į kleboną, sujuda, tampo staltiesę.

— Kaip čia dabar? — numykia. — Nederėtų apie tokius dalykus kalbėti. Bet ji mano duktė, ot kas yra...

— Sakyk, sakyk! Dvi galvos ne pupų pėdas. Tuoj sutvarkysim.

— Man atrodo... — atsidūsta ir sustoja.

— Na, sakyk! Kas čia tokio. Juk nebus jokios gėdos.

Gimbutas žiūri neramiom akim ir skiemeniuoja:

— Man atrodo, kad Samanė įsimylėjo kunigą Jagaudą, jūsų kamendorių...

— Ką?! — sugriaudžia klebonas. — Nepasakok vėjų!

— Taip! — atsako šeimininkas kietai.

Kunigas klesteli kėdėje, nosinaite šluostosi kaktą, įraudusį veidą, nusiima akinius.

— Bet kur faktai, kur įrodymai, mielasis?

— Turiu, turiu pilnus maišus... Samanė vis puldinėja į bažnyčią. Čia vėliavas neša, čia ant viškų gieda, pavasarininkė. O vikaras visur maišosi. Juk jis parapijų tvarko, — Gimbutas tuos žodžius ištaria kietai, lyg priekaištaudamas. — Aplekia motociklu visus kaimus, surenka jaunimą, prie darbo pristato. Kokią peklą čia užviré su tais vakarėliais. Kursus užveisė. Kas nemoka skaityti, tą išmoko, lyg nebūtų mokyklų. Apkerpėjusius kelmus suvaro į savo bučį!

— Čia jokie įrodymai, Kleopai, būsi prašokęs pro šikšnelę, — klebonas erzinasi. — Aš tik džiaugiuosi, kad jis toks darbštus!

— Paklausykite iki galo! Pirma Samanė nieko, lyg bijojosi, lyg nedrįso, bet paskui kad pradės vikarą girti be saiko ir laiko. Kur tik jis pamoja, ten ir lekia. Per Jonines, per jo vardines, kas čia dėjosi! Aš turiu akis, matau ir suprantu, ką tai reiškia. Kažkokią kaldrą ar kurį šlamštą siuvo naktim ir dienom, kad tik būtų gražiau ir geriau. Pradėjo naktimis tiesiog blūdyti. Įsiklausiau, buvau prie durų prislinkęs, vis: kunigėlis, kunigėlis... Pasiusti reikia!

(Bus daugiau)

DISKUSIJOS IR NUTARIMAI

JAV Lietuvių Bendruomenės rajoniniame suvažiavime

VYTAUTAS KUTKUS, Detroit, Mich.

1956 m. lapkričio 3 d. Clevelande įvyko JAV Lietuvių Bendruomenės rajoninis suvažiavimas, kuriame dalyvavo atstovai iš Clevelando, Detroito, Rochesterio, Pittsburgho ir Columbus. Suvažiavimo darbotvarkėje buvo JAV LB Centro Valdybos pirmininko Stasio Barzduko pranešimas, visų suvažiavime dalyvavusių apylinkių pranešimai (taip pat perskaitytas Gr. Rapids apylinkės prisiųstas raštiškas pranešimas), rašytojo Jurgio Jankaus paskaita "Lietuvybės išlaikymo rūpesčiai", nau jos mintys, sumanymai ir einamieji reikalai. Po to sekė diskusijos bei nutarimų priėmimas.

Kadangi apie pirmuosius punktus daugiau ar mažiau jau buvo rašyta mūsų spaudoje, tai dabar norėčiau kiek plačiau paliesti paskutiniąją suvažiavimo darbotvarkės dalį, t. y. diskusijas bei nutarimus. Šioje darbotvarkės dalyje suvažiavimo dalyviai gana aktyviai įsijungė ir tikrai nuoširdžiai sielojosi LB reikalais. Diskusijos parodė, ko Bendruomenė siekia ir kokiu keliu eina. Diskusijos daugiausia kilo dėl JAV LB Centro Valdybos pirm. pareiškime ir rašytojo J. Jankaus paskaitoje pareikštųjų minčių, kurias čia ir patiekiu.

JAV LB Tarybos rinkimų sistema

Kaip prisimename, 1955 metų vasarą buvo išrinkta pirmutinė JAV LB Taryba iš vieno sąrašo asmeniniu pagrindu, nors jau tada buvo daromas didelis spaudimas Tarybą rinkti proporciniu (partiniu) pagrindu. JAV LB Centro Valdybos pirmininkas savo pranešime pasisakė, kad ir šiuo metu dar tebevyrauja tos pačios dvi tendencijos: 1) išlaikyti jos anksčiau minėtą charakterį ir Tarybą rinkti asmeniniu pagrindu ir 2) Tarybą rinkti proporciniu pagrindu ir tuo pačiu keisti Bendruomenės bruožus.

Dalis suvažiavimo dalyvių tuo visai nenorėjo tikėti, laikydami tai jau mirusiu dalyku, negyvu ir tiesiog iš piršto išlaužtu dalyku, tačiau Centro Valdybos pirmininkas tai dar kartą patvirtino ir priminė, kad tas klausimas buvo keltas tiek New Yorko, tiek ir Bostono rajoniniuose suvažiavimuose, o be to ir Bielinis "Lietuvių dienų" straipsnyje nepritarė asmeniniam rinkimų principui. Po to Clevelando suvažiavimo dalyviai pritarė Centro Valdybos nusistatymui ir aiškiai pasisakė už asmeninį rinkimų pagrindą, pabrėždami, kad "Bendruomenė tol gyvuos, kol partiniai elementai ir ginčai nebus į ją įvelti".

Pasaulio Lietuvių Bendruomenės Seimas

Didžiausiu artėjančiu įvykiu viso laisvojo pasaulio lietuvių tarpe reikia laikyti 1958 metų rudenį New Yorke įvyksiantį Pasaulio Lietuvių Bendruomenės Seimą, kuris pagaliau formaliai apjungs visame laisvame pasaulyje išblaškytą Lietuvių Bendruomenę, nustatys tolimesnes jos veiklos gaires ir išrinks jos vadovaujančius organus. Drauge tai bus ir viso laisvojo pasaulio lietuvių demonstracija pasaulio sostinėje New Yorke. Ją turės progą stebėti ne vien tik amerikiečiai, bet ir iš visų penkių kontinentų į JT pastogę suplaukę daugiau kaip 80 tautų atstovai, ambasadoriai, konsulai ir kiti augsti pareigūnai. Tai bus pirmas tokio pobūdžio bandymas laisvojo pasaulio lietuvių prieš laisvąjį pasaulį ir pavergtąjį pasaulį. Todėl nenuostabu, kad ir Clevelande įvykęs LB rajoninis suvažiavimas juo domėjosi. Visi suvažiavimo dalyviai puikiai suprato, kad Lietuvių Bendruomenė, t. y. viso pasaulio lietuviai, kad visi po jos stogu gali ir turi sutilpti, nes kitaip ji nebebūtų Bendruomenė, todėl ir šį kartą kaikurie nenorėjo tikėti, kad kaikieno siekiama šalia Pasaulio Lietuvių Bendruomenės Seimo sušaukti ir Pasaulio Lietuvių Kongresą ar panašiai. (Kas to siekia? — "Dr." red.). Tik St Barzdukui perskaičius Pasaulio Lietuvių Bendruomenės Seimui ruošti komisijos pirmininko prel. J. Balkūno laišką, kuriame jis perduoda kaikieno augščiau minėtą pageidavimą, suvažiavimas rado reikalą vieningai pasisakyti, kad Pasaulio Lietuvių Bendruomenės Seimas šauktinas tik Bendruomenės, o ne jokiu kitu vardu.

Tikrai darosi keista, nes argi ne lietuviai sudaro Lietuvių Bendruomenę ir kuriam gi lietuviui nėra joje vietos? O gal kaikurie lietuviai gėdisi į jos eiles įsijungti? Tuomet iš viso tektų suabejoti, ar toki yra verti lietuvio vardo ir jiems atskiras kongresas tikrai nešauktinas. Niekas nekaltina tų, kurie dar nespėjo įsijungti į Lietuvių Bendruomenės eiles, nors jiems visiems durys atviros, tačiau, jei kas šalia savo paskirtimi visus lietuvius apimančios Bendruomenės jieško dar joje negalinčių tilpti lietuvių, nežinia ar pasitarnauja lietuvybei. Juk viena Lietuvių Bendruomenės žymių ir yra jos visuotinumas, todėl visi prie jos ir glauskimės nejieškodami svetimų dievų.

LB Kultūros Fondo ir Švietimo Tarybos veikla

Suvažiavimas pasigedo LB Kultūros Fondo veiklos, o taip pat ir Švietimo Tarybos programų mokykloms. Centro Valdybos pirmininkui pranešus, kad vadovėlius mokykloms bus pavesta išleisti pajėgesnėms apylinkėms, kaikurie tam prieštaravo, norėdami, kad pats centras tą darbą atliktų, bet pagaliau pavedė pačiam centrui pasirinkti vadovėlių leidimo linkmę.

Finansiniai klausimai

Kad JAV LB Centro Valdyba galėtų atlikti didelius Lietuvių Bendruomenės uždavinius, ji turi būti stipri finansiniai. Vienintelės centro pajamos yra Bendruomenės nario mokestis, kurį dar ne visos apygardos ir apylinkės atiduoda.

Norėdamas sustiprinti centro finansinę padėtį, suvažiavimas pasisakė, jog visos apylinkės ir apygardos pirmoje eilėje privalo atsiskaityti už senas skolas ir ateityje stropiau rinkti nario mokestį. Taip pat pageidavo, kad finansiškai pajėgesnės apylinkės pagelbėtų centrui, kad su tiktų dalį parengimų pelno jam paskirti ir t.t. Visi pritarė, kad centras iš anksto nustatytų tam tikrą procentą pelno sau nuo parengimų, rengtų JAV Lietuvių Bendruomenės vardu.

Bendruomenė, politika ir partijos

Šiuo klausimu gana plačiai pasisakė savo paskaitoje rašytojas Jurgis Jankus. Jis sakė, kad politiką brangina kaip neišvengiamą blogybę, tačiau mato, kad šiandien partijų veikla vedama priešrinkiminėje nuotaikoje, todėl ir kyla visas dabartinis erzelis. Jis norėtų matyti partijas, dirbančias pozityvų politinį darbą, problemų studijavimo akademinėje plotmėje ir panašiai. Anot jo, politinė įtampa tautos vienalytiškumo siūlui nutrūkus, iš inercijos tebesitęsia ir neša visas link nieko. Kova tebetęsiama inerciškai be žvilgsnio į realybę. Pagal jį, "politika yra tik kiautas, o turinį sudaro muzika, dailė ir literatūra. Ant tų apraiškų laikosi tauta, nes tauta be kultūros yra žuvusi".

Suvažiavimas priėjo išvadą, kad JAV Lietuvių Bendruomenė į partinę politiką nesikiša, bet bendrais politiniais klausimais pasisako, nors nevadovauja, nes tam tikslui JAV turime Altą.

Spaudos reikalai

Suvažiavimas pasisakė, jog spauda rodo permažai dėmesio ir iniciatyvos Bendruomenės reikalams, tačiau ir Bedruomenės veikėjai buvo raginami aktyviau reikštis lietuvių spaudoje. O rašytojas J. Jankus savo paskaitoje štai kaip griežtai išsireiškė: "Turime tik partinę spaudą. Jei toje spaudoje nėra vietos bendruomeniniams — kultūriniams reikalams (kurioje spaudoje? — "Dr." red.), Bendruomenė turi steigti savo laikraštį. Be kultūrinio augimo mirsime. Bendruomenės pareiga yra priminti spaudos laikytojams tą pagrindą, ant kurio ji stovi, nes pagrindui sugriuvus, sugrius ir spaudos laikytojai". Suvažiavimas nutarė dar palaukti ir žiūrėti, o St. Barzdukas pastebėjo, jog gal ir teks reikalą tvarkyti konkrečiau, jei padėtis nepagerės. (Kokio pagerėjimo laukiama? — "Dr." red.).

Tenka pastebėti, kad lietuvių spauda jau pradeda skaitytis su vis plačiau ir stipriau bekerojančia Bendruomene ir jos puslapiuose daugiau ir daugiau pasirodo straipsnių Bendruomenės klausimais.

Nutarimai

Baigiantis suvažiavimui, nutarimų komisija perskaitė šiuos nutarimus, kurie buvo priimti:

1. JAV Lietuvių Bendruomenė laikosi nuoširdžiai nuo partinių įtakų;

2. 1958 metais planuojamas sušaukti Pasaulio Lietuvių Bendruomenės seimas šaukiamas vien Lietuvių Bendruomenės vardu, neprijungiant jokių kitų vardų;

3. Suvažiavimas prašo Kultūros Fondą pagyvinti savo veiklą ir taria, jog mokyklinių vadovėlių leidimo linkmę ir būdus pasirenka JAV LB Centro Valdyba;

4. Finansiškai pajėgesnės JAV LB apylinkės raginamos dalį įvairių parengimų pelno skirti Centro Valdybai;

5. Pelno dalis iš parengimų, rengtų JAV Lietuvių Bendruomenės vardu, yra skiriama Centro Valdybai; visos apylinkės, kurios nėra atsiskaitę ir nepasiuntę Centro Valdybai priklausančios solidarumo mokesčio dalies, yra raginamos ir prašomos nedelsiant tai padaryti;

7. JAV LB veikėjai yra raginami aktyviau reikštis lietuvių spaudoje;

8. Bendruomenės apylinkės raginamos į savo eiles jungti senesnės emigracijos ir čia gimusius lietuvius.

Suvažiavimo vadovybė

Suvažiavimą ruošė JAV Lietuvių Bendruomenės apylinkė, vadovaujama Jono Virbalio.

Suvažiavimo prezidiumą sudarė pirm. V. Kutkus (Detroitas), sekr. A. Kasulaitis (Clevelandas), nariai — J. J. Jurkus (Rochesteris) ir A. Žaliaduonis (Pittsburghas).

Į nutarimų komisiją įėjo Č. Staniulis (Detroitas), Vyt. Braziulis (Clevelandas) ir P. Balčiūnas (Clevelandas).

Žmogus tol nenustoja savo vertės, kol tiki Dievu, dorybėmis ir laisve. **Friedr. Schiller**

LIETUVI, TAUPYK SAVO BENROVĖJ

* Mes nesigiriame, bet iš tikrųjų mokame aukščiausią dividendą ant visų taupymo sąskaitų.
* Mūsų bendrovė yra Federal Home Loan Bank sistemos narys ir mūsų bendrovėje padėti pinigai yra apdrausti Federal Savings & Loan Insurance Corporation.
* Nebūk klaidinamas garsinimais apie kitų bendrovių didesnį saugumą, didumą ar tvirtumą. Federalinis draudimas visoms bendrovėms yra vienodas. Taupyk lietuviškoje taupymo b-vėje.

Augustas Saldukas, Prez.

MIDLAND Savings and Loan Association
4038 ARCHER AVENUE
Chicago, Ill. LA 3-6719

1957 BUICKAS
Tik
$2,595.00
Dynaflow, Radio, Apšildymas, Baltos Padangos
Lietuviškoje Prekyboje—MILDA BUICK, Inc.
907 W. 35th St., Chicago 9, Ill. LA 3-2022

TAUPYTOJAMS DOVANOS
NEMOKAMAI!
Nieko ypatingo... Tik kad prisimintumėte mus... Mūsų padėka jums už rėmimą.

ELEKTRINIS SKUSTUVAS
Sausam skutimuisi. A. C srovė. Moterims arba vyrams.
SU INDĖLIU $1.000.00 AR DAUGIAU

Termometras ir Barometras
Pranešama būsiantis oras pasikeičiant spalvai. Gaunamas už $100.00 ar daugiau indėlį.

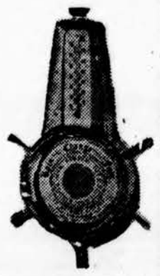

Be gaunamų dovanų jūsų indėliai yra apsaugoti. Kiekviena sąskaita yra apdrausta $10,000.00 MOKAMI AUKŠČIAUSI DIVIDENDAI be pertraukos nuo 1922 metų. Atidarykite taupymo sąskaitą 1957 met. sau ir savo šeimai.

ST. ANTHONY SAVINGS AND LOAN ASSOCIATION
1447 So. 49th Ct., Cicero, Ill.
Tel. TOwnhall 3-8131 Closed Wednesdays
OPEN MONDAYS TO 8:00 P.M.—SATURDAY TO 1:00 P.M.
SAVE BY MAIL — ASK FOR OUR SAVE-BY-MAIL KIT

PERKRAUSTYMAI — MOVING
Pigus, sąžiningas darbas. Visi apdraudimai. Iš artimų ir tolimų distancijų. Šaukite sekančiai:

ANTANAS VILIMAS
3415 S. LITUANICA AVE., CHICAGO, ILL.
Telefonas — FRontier 6-1882

MOVING
A. BENIULIS atlieka įvairius perkraustymus bei pervežimus iš tolimų ir artimų atstumų.
Tel. BIshop 7-7075 arba PRospect 8-9842

SOPHIE BARCUS RADIO PROGRAMA
Iš WGES stoties — Banga 1390
PIRMADIENNIO vak. nuo 7—8 v
NUO PIRMAD. IKI PENKTAD 8:45 iki 9:30 val. ryte
ŠEŠTAD. 8:30iki 9:30 ryte
SEKMAD. 8:30 —9:30 v. r. iš stoties WOPA — 1490 kil.
7159 SO. MAPLEWOOD AVE.
Chicago 29, Ill. HEmlock 4-2413

ANGLIS IR PEČIAMS ALIEJŲ PRISTATOM Į VISAS MIESTO DALIS TUOJAU PAT
Saugus baldų perkraustymas asmenų turinčių ilgą patyrimą.
STASYS FABIJONAS
2146 So. Hoyne Ave., Telef. VIrginia 7-7097

JONAS GRADINSKAS
J. G. TELEVISION COMPANY
2512 W. 47TH ST. TEL. FRONTIER 6-1998
PARDAVIMAS IR TAISYMAS
TV IŠPARDAVIMAS
NUOLAIDA IKI 1/3!

KNYGA,
Kokios pasirodo tik retais laikotarpiais.
.. PREMIJUOTASIS DRAUGO .. ROMANAS
Didelė Lietuviškos buities knyga, išrinkta iš daugelio kūrinių Jury Komisijos ir nepaprastai palankiai sutikta skaitančios visuomenės.
Aplankas dail. J. Paukštienės. Lietuviškos Knygos Klubo leidinys 434 psl. Kaina $4.00.
Užsakymus ir pinigus siųskite
DRAUGAS
2334 So. Oakley Ave., Chicago 8, Ill.

NARIAI LIETUVIŲ TAUP. IR SKOLINIMO
B-VIŲ LYGOS, KURIOSE
Kiekvieno Santaupos Apdraustos iki $10,000.00
IR
Paskolos Duodamos Namų Įsigijimui Lengvomis Sąlygomis

CHICAGO SAVINGS & LOAN ASSN.
6245 S. Western Ave., Chicago 36, Ill.

CRANE SAVINGS & LOAN ASSN.
2555 W. 47th St., Chicago 32, Ill.

DISTRICT SAVINGS & LOAN ASSN.
3430 S. Halsted St., Chicago 8, Ill.

ST. ANTHONY SAVINGS & LOAN ASSN.
1447 S. 49th Ct., Cicero 50, Ill., tel. TO 3-8131-32

UNIVERSAL SAVINGS & LOAN ASSN.
1800 S. Halsted St., Chicago 8, Ill.

Ar Jūs esate toks LINKSMAS?
Jei ne, tai pradėkite TAUPYTI ŠIANDIEN!

Mutual FEDERAL Savings and Loan Association
Chartered and Supervised by the U.S. Government
2202 W. Cermak Road
Chicago 8, ILL.
VIrginia 7-7747

INSURED SAVINGS — Savings and Loan Insurance Corporation — SAVINGS INSURED

Aukštesnius dividendus mokėsime nuo 1957 m. sausio mėn. 1 dienos.
Partrauksime Jūsų pinigus iš kitur, jei atnešite savo banko knygutę.
Pinigams padėti nereikia važinėti. Juos galite pasiųsti paštu. Mes apmokėsime pašto išlaidas.
JOHN J. KAZANAUSKAS, Prezidentas
ĮSTAIGOS VALANDOS: Kasdien nuo 9-tos ryto iki 5 val. vakaro. Ketvirtadieniais nuo 9-tos ryto iki 8 val. vakaro. Šeštadieniais nuo 9-tos val. ryto iki 1 valandos po pietų. Trečiadieniais visai neatidaroma.

SPECIALUS BARGENAS
INVENTORIAUS IŠPARDAVIMAS
4 gabalų miegamojo setas,
1 rėmai su spyruoklėmis,
spyruoklinis matracas,
3 vanity lempos, 2 pagalvės
lovai ir 1 mažas kilimėlis $169.95

FELIX A. RAUDONIS, NELLIE BERTULIS, Sav.
ROOSEVELT FURNITURE Co.
2310 W. Roosevelt Road Telef. SEeley 3-4711
Krautuvė atidaryta sekmadieniais nuo 11 iki 4:30.

Skaitykite ir platinkite dienraštį "Draugą".

Nusivylimų metai

(Atkelta iš 3 pusl.)

palaiduoti besąlyginio paklusnumo rusiškam imperializmui ir iš viso nusikratyti komunistinio jungo. Bet lapkričio 4 d. rusų šarvuočiai puolė Budapeštą ir užgniaužė vengrų laisvės judėjimą. Kremlius ir jo kvislingas Kadaras įvedė karo lauko teismus, vykdo deportacijas, masinius areštus ir kitokius teroro veiksmus. Dabar vyksta partizaninis karas ir streikai. Vargiai Kremliui pavyks uždėti vengrams kietą jungą.

Niekas nedavė vengrams realios pagalbos. Nedavė pagalbos nė Jungtinės Tautos, kurios tik platoniškai pasmerkė Rusija, neuždėdamos jokių sankcijų. JT generalinio sekretoriaus D. Hammarskjold įvažiavimas į Vengriją buvo sutrukdytas. Didesnę vaiklą jis parodė Artimuose Rytuose, kurie virė kartu su Vengrija. Izraelis, suerzintas rusų ginklų tiekimo Egiptui, arabų grasinimų žodžiais ir veiksmais, sudarymo bendros Egipto, Sirijos ir Jordano karinės vadovybės, Palestinos pabėgėlių laimėjimo Jordane, pradėjo preventyvinį karą, sumušė Egipto armiją Sinajaus pusiasalyje ir paėmė didelę dalį sovietiškos kilmės Egipto ginklų. Edenas ir Mollet, nepranešę amerikiečiams, puolė Egiptą. Puolimo tikslas buvo nuversti Nasserį. Maskvos grasinimai pulti Londoną ir Paryžių raketomis ir siųsti "savanorius" į Egiptą, be to, JAV naftos krano užsukimas privertė britus, prancūzus ir žydus pasiduoti Jungtinių Tautų sprendimui, sustabdyti ginklų žvangėjimą ir užleisti vietą Jungtinių Tautų policijos daliniams. Maskva dabar ėmė ginkluoti Siriją. Tas rodo, kur yra Artimųjų Rytų neramumų šaknys.

Sovietų įsikišimas į Artimuosius Rytus ir smurtas prieš vengrus davė didžiausią koegzistencialistų nusivylimą 1956 metais. Budapeštas perbraukė raudoną brūkšnį per 1955 metų "Genevos dvasią". Dabar prieš pasaulį vėl pasirodo baisus Stalino veidas. Stalino veidas — yra Maskvos pasaulinio komunizmo veidas.

Po Vengrijos įvykių per Vakarų pasaulį ritasi antikomunizmo banga. Vakarai pradeda kliuoti koegzistencializmo suardytas eiles. Atnaujinamas Atlanto paktas. Europos integracija gauna naujų impulsų. Saaro klausimas, tas nesantaikos obuolys tarp prancūzų ir vokiečių, atrodo išspręstas. Euratomo ir bendrų rinkų sutartys laukia pasirašymo. JAV laikysena Suezo konflikto atveju sušildys Artimųjų Rytų tautų santykius.

1957 metai — pavojų ir galimumų metai.

NETOLI VAIKŠČIOTI

Britanijos naujas min. pirm. Macmillan iš savo rezidencijos eina į oficialią min. pirm. rezidenciją, kuri yra priešais jo namus. Šalia jo žmona ir duktė. (INS)

PAMINKLO PROJEKTO KONKURSAS

A. a. prof. Igną Šlapelį pagerbti komitetas skelbia paminklo projekto konkursą.

1. Paminklas bus padarytas granito akmenyje arba kitoje pastovioje medžiagoje (ne daugiau dviejų spalvų) ir jo kaina bus apie $1,000.

2. Pageidaujama, kad paminklo forma būtų kukli ir turinti lietuviško charakterio bruožus.

3. Paminkle pageidaujami šie kompozicijos elementai: a) dailininkų simbolis (ratas ir trys skydai), b) Igno Šlapelio portretas (galvos profilis — reljefas), c) kryžius, d) knyga ir užrašas: "ARS LONGA — VITA BREVIS EST", e) a. a. prof. dail. Ignas Šlapelis, 1881 — 1955.

4. Šis konkursas yra idėjinis, auka pagerbiant mūsų kultūrininką.

5. Konkurse kviečiami dalyvauti visame pasaulyje gyveną lietuviai dailininkai (ypač buvę prof. Igno Šlapelio mokiniai), architektai ir kiti.

6. Pagal jury komisijos rastą geriausią projektą bus pagamintas paminklas.

7. Paminklo projektui įvertinti sudaroma jury komisija iš Amerikos Lietuvių Dailininkų Sąjungos, New Yorko Lietuvių Dailininkų S-gos, Lietuvių Dailės Instituto, Amerikos Lietuvių Inžinierių ir Architektų S-gos, L. Šlapelienės ir dviejų komiteto atstovų.

8. Pristatant projektus, reikia pasirašyti slapyvardžiu. Be to prie projekto turi būti uždaras vokas su autoriaus pavarde ir adresu. Ant voko parašyti tą patį slapyvardį.

9. Jury komisijai suteikiama teisė, neradus tinkamo projekto, nė vieno nepriimt.

10. Visi pristatyti projektai bus išstatyti a. a. prof. Igno Šlapelio pomirtinėje meno paveikslų parodoje, kuri numatyta surengti kovo mėn. Jai pasibaigus, projektai bus grąžinti autoriams.

11. Paminklo projektas pristatyti terminas nustatomas iki 1957 m. kovo 1 d.

12. Projektai prisiunčiami komiteto pirmininkui šiuo adresu: Mr. Antanas Gintneris, 3133 So. Halsted Str., Chicago 8, Ill.

Pastaba. Kitus laikraščius prašome persispausdinti.

Prof. Igno Šlapelio Paminklui Statyti Komitetas:
prof. St. Dirmantas,
A. Gintneris,
dail. V. Jonynas,
J. Kreivėnas,
dail. M. Laurinavičienė,
inž. archit. J. Mulokas,
dail. J. Pautienius,
kun. dr. J. Prunskis,
O. Talalienė

ANGLIJOS LIETUVIAI

Praėjusių metų ruduo su Suezo kanalo byla sukėlė nemaža triukšmo. Lietuviai, be abejo, turėjo savo nuomonę, tačiau jie, kaip svečiams pridera, laikėsi tyliai.

Lietuviai stebėjosi keliais tos bylos aspektais: a) kodėl socialistų partija, kuri taip smarkiai puolė konservatorių vyriausybę už "policinius veiksmus" Egipte, laikėsi žymiai šalčiau Vengrijos įvykių akivaizdoje; b) kodėl ten, kur liečiami visos valstybės reikalai, pirmoje eilėje statomi partijos interesai; c) kodėl konservatorių vyriausybė ginklu pradėjo intervenciją, o netrukus, nieko nepasiekusi, "taikiai" pasitraukė...

Nuomonių buvo ir yra įvairių.

Tačiau ryšium su "policiniais veiksmais" kai kas Anglijoj pasikeitė. Pirmiausia, anglų visuomenė pasirodė žymiai jautresnė vengrų pabėgėlių atžvilgiu, negu praeityje — DP. Vengrams rūpinami butai, darbai ir jie net į anglies pramonę primami, kai ligšiol ten nenorėta įsileisti italų, nors visą laiką buvo darbo jėgos trūkumas.

Atrodo, gerokai susilpnėjo komunistų partijos kovingumas, kai visa eilė jos narių išstojo iš partijos. Vengrijos įvykiai tartum davė progos anglams plačiau praregėti ir, nukreipus dėmesį nuo Egipto, užsiimti filantropiniu darbu.

Egiptas padarė įtakos susisiekimui: kas turi mašinas ar motociklus, susirūpino, ar išsivers duodamu benzino kiekiu. Kaip vienas, turįs naują mašinėlę, pareiškė: "Kol bus galima, važinėsime. Kai trūks benzino, galteks parduoti..."

Tačiau, kai Anglijos lietuviai nėra labai motorizuoti, tuo atžvilgiu jie tiek nejaučia benzino reikšmės, kaip patys anglai.

Tuo tarpu darbo turi visi. Tiesa, automobilių pramonėje darbas sumažėjo, tačiau toje srityje lietuvių labai mažai kas bedirba. Tekstilės pramonė dar laikosi, nors ateitis ir nėra labai tikra.

Tie, kurie kasa anglį ar dirba geležies pramonėje, jaučiasi saugiausiai, nes šiose srityse darbas ne tik nemažės, bet dar didės. Čia ir uždarbiai geriausi.

Labai aktyviai nesikišdami į anglų politinius reikalus, Anglijos lietuviai ir toliau dirba kultūrinį darbą. Visose didesnėse kolonijose ir toliau rengiami vakarai, minėjimai, paskaitos. Kalėdų metu stengtasi surengti vaikams eglaites. Kai kada privačiai ir spaudoje pasiginčijama apie Lietuvių sąjungos struktūrą bei ryšį su Lietuvių namų bendrove, tačiau praktiniame gyvenime viskas eina sena vaga: provincijai svarbu, kad centras pulsuotų, duotų pagrindinių instrukcijų ir... kuo mažiausiai prašytų aukų.

Neužmiršta lietuvių komunizmo agentai. Vienam kitam vis atsiunčia Michailovo organą "Už grįžimą į tėvynę". Tačiau lietuviai, nors ir pasklaido šį leidinį, juo netiki: jie gerai žino, kas grįžta į komunistų okupuotą Lietuvą. Tai geriausiai parodė Alb. Molis, kuris visiems buvo iki gyvo kaulo įkyrėjęs ir su visais šimtus kartų susipykęs.

Emigracija į užjūrį lyg apsistojo. Yra norinčių išvažiuoti Ameriką ar Kanadą, tačiau ta eilė tęsiasi be galo. Lietuviams progos emigruoti sumažėjo po Suezo įvykių, nuo kada žymiai didesnis procentas pačių anglų emigruoja į Kanadą ir Australiją. Vieni kalba apie geresnę vaikų ateitį, kiti — apie didesnį saugumą.

Šiaip ar taip Anglijoje dar galima gyventi: visi dirba, na ir visi planuoja. **J. Ku-kis**

VLIKO VAJAUS REIKALU

Daug kas lietuvių kolonijose pastarosiomis savaitėmis gavo laiškus, kuriais Vyriausias Lietuvos Išlaisvinimo Komitetas prašo aukų radijo tarnybai išlaikyti. Amerikos Lietuvių Taryba pritaria Vliko pradėtajam vajui ir ragina visus lietuvius šiam svarbiam tikslui nesigailėti aukų. Kas gali, tegul iki š. m. vasario 1 d. pasiunčia savo auką šiuo adresu: Tautos Fondo Valdyba, c/o ELTA, 132 Nassau Str., Room 820, New York 38, N. Y.

Nuo vasario 1 d. Amerikos Lietuvių Taryba pradeda savo 1957 metų vajų, kurio pajamos, kaip ir kitais metais, bus naudojamos Lietuvos laisvinimo reikalams.

Amerikos Lietuvių Tarybos Vykdomasis Komitetas

Lithuanian dictionary

Angliškai lietuviškas ir Lietuviškai angliškas žodynas. Parašytas H. H. Pewtress ir T. Geriko. 333 psl. Kietais viršeliais. Kaina $4.50. Gaunama "Draugo", 2334 South Oakley Ave., Chicago 8, Ill.

SKAITYKITE MĖNESINĮ KULTUROS ŽURNALĄ
AIDUS
Prenumerata — 6 dol. metams
Adresas: 680 Bushwick Avenue,
Brooklyn 21, N. Y.

BALYS
Radio - Television
SALES — SERVICE
Rekordai - Dovanos — Filmos ir Elektriniai Prietaisai
2646 West 71st Street
Tel. PRospect 8-5374
Krautuvė atdara Pirm., Ketv. 9-9, Antr., Treč., Šešt. 9-6, Sekm. 9-2.

AUTOMOBILIŲ TAISYMAS IR GAZOLINO STOTIS
Lyginimas, dažymas, taisomi ir reguliuojami (tune up) motorai, stabdžiai, transmisijos ir t.t. Alyva, baterijos ir padangos. Taip pat mano garaže perkamus duslintuvus įdedu veltui.

(MUFFLERS INSTALLED FREE)

Ford 41-53	$8.25	Mercury 49-51	$8.95
Chev. All 1937-53	8.25	Olds, 6 cyl. 41-50	8.20
Chevrolet 54-55	9.95	Plymouth 42-56	9.95
Chrysler 6, 42-52	9.91	Pontiac 37-54	8.95
Dodge 6, 42-56	9.95	Buick 37-52	12.00

Ir taip pat čia neišvardintiems automobiliams. Išmetimo paipą irgi įdedama veltui, jeigu perkama kartu su duslintuvu.

Darbas atliekamas patyrusių mechanikų. Dirbtuvė atidaryta: nuo 8 v. ryto iki 9 val. vak. Sek. uždaryta.

M. ČESAS
1934 West 59th Street Tel. GR 6-9136

Vestuvių nuotraukos ir augštos rūšies fotografijos mūsų specialybė
Precin Photo Studio
(Incorporated)
EDVARDAS ILIS, sav.
4058 Archer Avenue
Telefonas VIrginia 7-2481

STATYBAI IR NAMŲ PATAISYMUI PRISTATOM Visokių Rūšių MEDŽIAGĄ

CARR MOODY LUMBER CO.
STASYS LITVINAS, Pres.
3039 So. Halsted St.
Tel. VIctory 2-1272
Apkainavimą ir Prekių Pristatymą Teikiame Nemokamai
Raštinė atidara kasdien nuo 8 val. ryto iki 6 val. vakaro ir šeštadieniais iki 8 val. vakaro.

PLATINKITE "DRAUGĄ"

VIRŠ 15,000,000 Amerikos gyventojų žino,
kad taupyti apdraustose Taupymo ir Skolinimo Bendrovėse yra saugu ir pelninga.

Universal Savings and Loan Association užtikrina saugumą ir gražų pelną.

Saugumą užtvirtina Suvienytų Valstybių valdžios agentūra iki $10,000.00 kiekvienam indėliui ir reikalingi rezervai, o pelną — pacyrusių ir sąžiningų vedėjų pastangos.

Galite taupyti atvykdami asmeniškai ar per laiškus. Bus greitas ir draugiškas patarnavimas.

Dėl paskolų ir visais finansiniais reikalais kreipkitės:

UNIVERSAL SAVINGS AND LOAN ASSOCIATION
1800 S. Halsted Street, Chicago 8, Illnois

ALGIRDAS LANDSBERGIS
KELIONĖ
V. Adamkevičiaus apdanka
Užsakymus su pinigais siųskite:
259 psl., kaina $2.50
DRAUGAS, 2334 S. Oakley Ave., Chicago 8, Ill.

Šios nuostabios ir nepaprastos knygos personažus šitaip įvertina rašytojas Gliauda: "...Weisas — paniekintas niekintojas, bet turįs savyje Fra Angelico angelų varsų gamą, Tatjana—nesuprantanti sielos sąvokos, bet mylinti skaisčia meile. Pagaliau Julijus... vaikiškas skaistumo ir nesuvokiąs jo esmės, drąsus be drąsos, nesuprantąs pavojaus beprotėjimo procese".

Duoną ir įvairias skoningas bulkutes kepa
BRUNO'S KEPYKLA
3339-41 S. Lituanica Ave
Tel. Cliffside 4-6376
Pristatome į visas krautuves ir restoranus, taip pat išsiunčia į visus artimuosius miestus.

ANTANAS TVERAS
DIPL. LAIKRODININKAS
Gerųjų firmų laikrodžiai, brangenybės, religiniai dalykai (devocionalai), prekės dovanoms.
2646 W. 69th St. RE. 7-1941

CRANE SAVINGS AND LOAN ASS'N
2555 WEST 47th STREET LAfayette 3-1088
B. R. Pietkiewicz, prez.; E. R. Pietkiewicz, sekr. ir advokatas
Mokame augštus dividendus. Kešiuojame čekius. Parduodame ir išperkame valstybės bonus. Taupytojams patarnavimai veltui
ATIDARYKITE SĄSKAITĄ ŠIANDIEN.—Apdrausta iki $10,000.
Darbo valandos: pirmad. ir ketvirtad. nuo 9 iki 8 val. vakaro; antr. ir penk. 9 iki 5; treč. uždaryta, o šešt. nuo 9 iki vidurdienio.

Yra kalbama mieste, kad STEIN TEXTILE BENDROVĖJE rasite didžiausią pasirinkimą už nebrangias kainas įvairių vilnonių, šilkinių, medvilninių, užuolaidoms ir uždangalams medžiagos. Taip pat ir paltams medžiagų vyrams ir moterims.

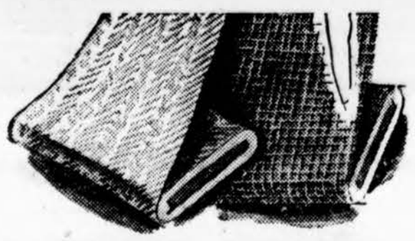

STEIN'AS turi metinį išpardavimą, štai pavyzdys kainų:
Geriausios ANGLIŠKOS bei "worsted MEDŽIAGOS kostiumams, kurių kainos paprastai yra $9.80, dabar tik ..$4.50
Visokiausių pamušalų už pigias kainas. Spausdintas šilkas ir plaunamas "Sil-O-Shan", "antique taffeta", paprastai $1.98, dabar tiktai ....98c.
60 colių vilnonės medžiagos ir "flannel" vyriškiems ir moteriškiems kostiumams tiktai $1.89
48 colių užuolaidoms bei uždangoms medžiagos, vertės iki $2.98, tiktai $1.39
Grynų spalvų Fortisan ir Metallic Cloth užuolaidoms tik $1.09

Atvykite į STEIN TEXTILE ir patys įsitikinkite. Su kiekvieno pirkiniu virš $20.00 gausite vienai sukneliei medžiagos kaip dovaną.

Pas STEIN'Ą jūs rasite didelį pasirinkimą nuotakoms, kaip tai "laces", satiną, taffetą, "brocades", Shantung, ir t. t. Taip pat liekanas medžiagų pamušalams už baisiai pigias kainas.

STEIN TEXTILE CO.
1306 SOUTH UNION AVENUE
1 blokas į rytus nuo Halsted St., 1½ bloko į pietus nuo Roosevelt Rd. Atdara 7 dienas savaitėje iki 5:30 val. vak.
Tel. MOnroe 6-8152.

Atliekame didelius ir mažus automobilių remontus. Lyginimas, dažymas, Elektrinis suliedinimas. Parduodame automobilių dalis.
Sinclair gazolino stotis "PAGALBA"
Sinclair gazolino stotis "PAGALBA" — A. Stanevičius, Sav.
2641 West 71st Str. (Kampas Talman Ave.)
Telef. PRospect 8-9842, Namų tel. WAlbrook 5-5934

Pradėkit Taupyti Šiandien, Turėsit Rytoj!
Taigi, dabar pradėkite taupyti šioje lietuviškoje įstaigoje — BRIGHTON SAVINGS AND LOAN!
Kiekvieno taupytojo indėliai apdrausti iki $10,000,00
BRIGHTON SAVINGS AND LOAN ASS'N
4071 Archer Ave., į vakarus nuo California Ave.
CHARLES ZEKUS, Sekretorius
OFISO VALANDOS:
Pirmad., antrad., penktad. ir šeštad. 9 val. ryto iki 6:30 p.p. Trečiad. 9 ryto iki 13 val., Ketvirtad. 9 val. iki 8 val. vak.

TELEVIZIJA • RADIJAS
HI-FI FONOGRAFAI • VOKIŠKI RADIJAI
DIDELIS PASIRINKIMAS • PARDUODAME IR TAISOME
FRANK'S TV & RADIO, INC.
3240 So. Halsted St. CAlumet 5-7252

Skaitykite ir platinkite dienraštį "Draugą".

MŪSŲ KOLONIJOSE

Rochester, N. Y.

— **Lietuvos nepriklausomybės minėjimas** įvyks vasario 17 d., sekmadienį. Pranešėju atvyksta Vyr. Lietuvos Išlaisvinimo Komiteto pirm. Jonas Matulionis. Meninę programos dalį atliks sol. Vl. Sabaliauskienė ir LB apylinkės choras, vadovaujamas muz. Petro Armono. Akompanuos muz. Z. Nomeika.

— **Dainų ir šokių vakaras** įvyks sausio 19 d., šeštadienį, Šv. Jurgio lietuvių parapijos salėje. Programą atliks sol. Vl. Sabaliauskienė ir muz. Petro Armono sudarytas linksmas sporninkų choras, kuris padainuos populiarių lietuviškų liaudies dainų ir šokių. Rengia LSK Sakalas.

— **Vengrų laisvės kovai** surinkta 184.40 dol. Rinkliavą pravedė Alto skyriaus pirm. P. Norkeliūnas ir LB apylinkės pirm. Juozas Jurkus.

— **Šv. Jurgio Parapijinės Draugijos** valdybon 1957 metams išrinkti pirm. P. Norkeliūnas, vicepirm. Mykolas Pabrinkis, rašt. Mykolas Ventys, fin. sekr. P. Bliudninkas ir kasin. K. Zlotkus.

— **Geriausiai perkamos knygos** praėjusiais metais buvo: B. Pūkelevičiūtės "Aštuoni lapai", St. Raštikio atsiminimai "Kovose dėl Lietuvos", J. Jankaus "Senas kareivis Matatutis", dr. V. Sruogienės "Lietuvos istorija", J. Daužvardienės "Popular Lithuanian Recipes" ir pagaliau visas knygas savo populiarumu pralenkė "Didžioji virėja".

— **Šv. Petro ir Povilo Pašalpinės Draugijos** valdybon 1957 metams išrinkti pirm. Jonas Levickas, vicepirm. Petras Krajeris, port. rašt. Mykolas Ventys, fin. rašt. Juozas Bartašius ir kasin. Kazys Zlotkus.

— **Šv. Petro ir Povilo ir Šv. Jurgio** pašalpinės draugijos jau yra sulaukusios 50 metų. Daug yra dirbusios savo parapijos ir Lietuvos naudai. O šiandien jų nariai, nors ir gerokai palenkti gyvenimo naštos, vis dar neatsisako nuadingų darbų tėvynei ir savo parapijai. Būtų labai naudinga šioms dviems patriotinėms lietuvių draugijoms ir jų nariams, kad pagaliau rastų bendrą kalbą ir susijungtų į vieną pašalpinę draugiją. Daugelis narių šio susijungimo laukia, tik reikėtų, kad valdybos pagyvintų šio susijungimo idėją.

— **Mykolas Ventys**, senosios kartos lietuvių žymus veikėjas, uoliai dalyvaująs lietuviškajame darbe ir šiandien, ir jo žmona Marija lapkričio mėn. Šv. Jurgio lietuvių parapijos bažnyčioje atšventė 50 metų vedybinio gyvenimo sukaktuves. Išaugino 5 sūnus. Ilgiausių metų!

— **Alto skyriaus valdybą** šiuo metu sudaro pirm. P. Norkeliūnas, vicepirm. dr. Vl. Lelis, sekret. A. Sabaliauskas, valdybos nariai — N. Viliūnienė ir Jonas Morkūnas.

Waterbury, Conn.

34-tas choro pobūvis

Šv. Juozapo parapijos choras, vadovaujamas ilgamečio nenuilstančio chorvedžio komp. A. Aleksio, turi nusistovėjusią tradiciją — kasmet besibaigiant se niesiems metams susirinkti visiems kartu su dvasios vadais ir svečiais prie gausiai pakrautų stalų ir peržvelgti atliktus metų darbus bei pasiryžti dar veikliau pasireikšti sekančiais metais.

Šiemet toks nuotaikingas pobūvis įvyko trisdešimt ketvirtą kartą ir vis tam pačiam dirigentui komp. A. Aleksiui vadovaujant ir dvasios vadui kun. kleb. J. Valantiejui nuoširdžiai globojant.

Sugiedojus dvi kalėdines giesmes ir atkalbėjus maldą, pradėta vaišintis, įterpiant ir aktyves niųjų kalbas. Praeities ir ateities veiklą labai gražiais žodžiais nušvietė Č. Dielininkaitytė, M. Andrikytė, J. Brazauskas, A. Čampė, J. Muraška ir K. Seliokas. Po jų trumpas mintis pareiškė kun. A. Karalius, kun. P. Sabulis, kun. W. Vičas, kun. kleb. J. Valantiejus ir kun. Bakšys. Visi pareiškė džiaugsmą, kad gali būti tarp tokių asmenų, kurie pasišvenčia giesmei ir dainai, iš ko yra garbė Dievui ir nauda tautybės palaikymui. Pažymėtina, kad kun. Bakšys yra tas didelis lietuvis patriotas, kuris pirmas išdrįso bažnyčioje pravesti Lietuvos himno giedojimą, o šių Naujų Metų dieną bažnyčioje pasakė tokį gražų ir reikšmingą pamokslą, kad kiekvienam Amerikos lietuviui būtų naudinga jį girdėti.

Šį įdomų ir nuotaikingą pobūvį vedė, kaip ir visada tokiomis progomis nepakeičiamas, maestro A. Aleksis, kuriam choro nariai jaučia pagarbą ir dėkingumą už visą jo triūsą.

Po vaišių buvo pasišokta.

Profundo

Patarimas dėdei

"Kvomet aš buvau tavo metų", pasakoja kritiškai nusiteikęs dėdė, "aš dirbau krautuvėje už tris dolerius per savaitę, o po penkių metų aš jau buvau krautuvės savininkas".

Sūnėnas: "Taip, bet dabar to negalėtum padaryti, nes dabar krautuvėse jau yra registeriai pinigams!"

Niekas nėra tiek turtingas, kad nieko nestokotų, niekas nėra toks vargšas, kad kitam negalėtų padėti. **Leonas XIII**

PAJIEŠKOJIMAI

Jieškomas PRANAS VALONIS, Prano sūn., gimęs 1908 m. spalių 4 d. Panevėžio apsk., Naumiesčio vals., Vilkelių km. Yra žinių iš Lietuvos. Rašyti: **JONUI BARANAUSKUI, 1255 E. 87th St., Cleveland 8, Ohio.**

Jieškomas PRANAS KAČIONIS, gyvenęs New York valstybėje. Jieško **Janina Šimkus, 431 E. 4th St., Chester, Pa.**

Jieškau KLEMENSO KAROSO, kilusio iš Debeikių vals., Sterkonių km. Turiu žinių nuo sesers iš Sibiro. **Rašyti — Pr. Pekarskis, Box 162. Longlac, Ont., Canada.**

Jieškomas JUOZAS VALAVIČIUS, s. Tomo. Nuo seniau gyvenęs Pittsburghe. Teiraujasi giminės iš Lietuvos. Jis pats arba žinanti apie jį prašomi kreiptis šiuo adresu: Jonas Jaškauskas, 3580 Raymont Blvd., Cleveland 18, Ohio.

Ar Marija apsireiškė Lietuvoj Atsakymą rasite J. Budzeikos knygutėje

MARIJOS APSIREIŠKIMAI ŠILUVOJE

Kaina 40 centų

Ją galite gauti

"DRAUGE"

2334 So. Oakley Ave.

CHICAGO 8, ILL.

PER PASAULĮ KELIAUJA ŽMOGUS

Bernardo Brazdžionio poezijos rinkinys. Nedidelis skaičius šios knygos gautas šiomis dienomis "Drauge", 2334 So. Oakley Ave. CHICAGO 8, ILL. Knygos kaina kietais viršeliais $2.

DOVANOS-SIUNTINIAI Į

Lietuvą, – Rusiją – Estoniją – Latviją

ir į visus kitus kraštus su visais apmokėtais muitais ir mokesčiais. Mūsų patarnavimas yra greičiausias ir kuo patikimiausias. Visi siuntiniai yra išsiunčiami laike 5—6 dienų. Kaipo įrodymą prisiunčiame antspaudotą pašto kvitą su išsiuntimo data — už pačių supakuotus pakietus ir standartinius medžiagų siuntinius. Visi siuntiniai yra pilnai garantuojami ir apdrausti. Šaukite —

A. TARASIEWICZ

5047 So. Ashland Ave., Chicago 9, Illinois

Telefonas — CLiffside 4-3545

10 Atsakymų Kodėl Apsimoka Taupyti Standard Federal Taupymo B-vėje

1. Stipriausia Taupymo Bendrovė Chicagoje.
2. Turtas $58,000,000.00
3. Atsargos Fondas virš $5,000,000.00
4. Standard Namas ir visi įrengimai vert. virš $1,000,000.00, bet knygose rodoma už $1.00.
5. Pakėlėme dividendą 1/4% visoms taupymo sąskaitoms.
6. Visados išmokėjome Taupytojams pagal pareikalavimą depresijos ir karo laikais.
7. Visi Taupytojų pinigai investuoti į United States Government garantuotus morgičius ir bonus.
8. Teisingas patarnavimas visuose skyriuose.
9. Visi Direktoriai lietuviai.
10. Narys Federal Savings & Loan Insurance Corporation ir Federal Home Loan Bank Sistemos.

Pinigai įdėti prieš 11-tą dieną, neša dividendą už visą mėnesį.

CHARTERED AND SUPERVISED BY THE UNITED STATES GOVERNMENT

JUSTIN MACKIEWICH, President

JUSTIN MACKIEWICH, Jr., Vice-President

DARBO VALANDOS: Kasdien, įskaitant šeštad. nuo 9 val. ryto iki 4 val. po pietų. Ketvirtadieniais nuo 9 val. ryto iki 8 val. vakaro. Trečiadieniais visai neatidaroma.

Standard Federal Savings

AND LOAN ASSOCIATION OF CHICAGO

4192 ARCHER AVE., CHICAGO 32

(Archer Ave. at Sacramento)

PHONE: VIrginia 7-1141

Join MARCH OF DIMES

IŠ ARTI IR TOLI BALDŲ PERKRAUSTYMAS

Naujas speciales didelis sunkvežimis su pilna apdrauda. Pigus ir sąžiningas patarnavimas.

R. ŠERENAS

4546 S. Wood St., Chicago 9, Illinois, tel. VI 7-2972

CLASSIFIED AND "HELP WANTED" ADS

REAL ESTATE

Marquette Parke:

Mūr. 4 kamb.: pečiais šild., tuoj galima užimti, mažas įmokėjimas, tik $10,500, skubame parduoti.

Gage Parke:

Naujas mūr. 2 po 5 kamb., platus kamp. sklypas, modern. įrengimai puikus, kaip svajonė.

Mūr.: taverna ir butas, geras biznis, skuba parduoti.

Brighton Parke:

Mūr. 2 po 5 kamb., centr. šild., garažas, tuoj galima užimti vieną butą, kaina tik $22,500.

Mūr. 3 butai ir maisto krautuvė, centr. šild. garažas, šalia tuščias sklypas, įkainuotas skubiam pardavimui,

3 namai, 8 butai, 150 sklypas, 500 pal. į mėnesį, kaina tik 6 metų pajamos.

Pirk ir dirbk sau:

Maisto krautuvė su įreng. labai pigiai, teirautis tuoj.

Taverna su visais įreng., puikiautije vietoje, ger. sąlygas.

Turime namų ir biznių visur. Padedame gauti paskolas, notarizuojame kodumentus, pildome income tax, siunčiame pinigus į visą pasaulį pagal Amer. Exp. money order.

ŠIMAIČIAI

Realty, Builders, Insurance

2737 West 43 St.

CLiffside 4-2390

Nekilnojamo turto pirkimas, pardavimas.

Income taksų pildymas

P. LEONAS

REAL ESTATE

2735 West 71st Street

Visi telefonai: WAlbrook 5-6015

BERWYN. 2-jų butų apkaltas medinis namas 4 ir 4 kamb. Apylinkėje 16th ir Grove. Gazu apšild. 50 pėdų sklypas. Įkainuotas pardavimui $16,500. **SVOBODA,** 6013 Cermak Rd. BIshop 2-2162.

GERAS MŪRINIS NAMAS — 2 butai po 4 kb. Arti 25th ir Sawyer. Gazu apšild. 2 autom. garažas. Mokesčiai tik $96. $12,900; įmokėti $3,500. **SVOBODA,** 3739 W. 26th St. LAwndale 1-7038.

PROGOS — OPPORTUNITIES

DELICATESSEN - FOOD SHOP

Long established. Modern Fixtures. Doing good business. Busy rooming house neighborhood.

Priced Right by Owner

410½ W. 65th St.

WEntworth 6-5866

MISCELLANEOUS
Įvairūs Dalykai

LIET. APDRAUDŲ AGENTŪRA

Visų rūšių apdraudos. Automobilių finansavimas. Notariatas. Valstybės patvirtintos kainos.

Prieš darydami apdraudas kito asiteiraukite pas mus.

JONAS KIRVAITIS

WAlbrook 5-5671

INTERSTATE INSURANCE AGENCY

6108 S. Ashland Ave., Chicago 36, Ill.

ŠILDYMAS

A. Stančiauskas instoliuoja visų geriausių Amerikos firmų gazo ir alyva kūrenamus pečius (furnaces), visų dydžių oro vėsintuvus (Air conditioners) ir atlieka visus skardos darbus.

4546 S. 49th COURT CICERO

Tel. OLympic 6-0775 nuo 8 val. ryto iki 5 val. vakaro.

Telefonas nuo 5 val. vakaro OLympic 2-6752

BUILDING & REMODELING

VIKTORAS ŠIMAITIS

General Contractor

Stato residencinius ir komercinius namus, pasiūlo sklypus; rekomenduoja planus; išrūpina statybos kreditus. Skambinti vak.: VI 7-4229, darba rez. tel. BI 7-3340. Kreiptis

ŠIMAIČIAI

Realty - Builders - Insurance

2737 West 43rd Street

LIETUVIŲ STATYBOS BENDROVĖ

MŪRAS

Builders, Gen. Contractors

Atlieka planavimo ir statybos darbus gydytojų ofisų, gyvenamųjų ir viešųjų pastatų.

Namų įkainavimas ir įvairūs patarimai nemokamai.

Kreiptis šiuo adresu:

JONAS STANKUS

Kasdien nuo 8 val. ryto iki 6 val. p. p. Kitu laiku susitarus

Tel. PRospect 8-2013

6800 SO. CAMPBELL AVE., Chicago 29, Illinois

J. BREIVE and SON

CONSTRUCTION COMPANY

1442 S. 48th Ct., Cicero 50, Ill

Statome naujus namus ir garažus. Atliekame visokių trobesių ir patalpų įvairius remonto darbus, skubiai, gerai ir pigiai.

Šaukite DAnube 6-2793 nuo 9 val. ryto iki 7 val. vakaro.

Tel. OLympic 2-5121 nuo 6 val. vakaro iki 11 val. vakaro.

REAL ESTATE

Pirkdami sutaupysite ir parduodami uždirbsite per šią įstaigą.

AL. BUDRECKAS REALTY

4081 Archer Ave. (prie Californijos g-vės)

LAfayette 3-3384

Šioje nejudomo turto pardavimo įstaigoje perkant ar parduodant, jūsų laukia greitas ir teisingas patarnavimas

NORVILA

REAL ESTATE SALES

2600 W. 59th St. Tel. Prospect 8-5455

Nejud. turtų pirkimas-pardavimas, bei valdymas. Paskolų parūpinimas automobilių leidimų patarnavimas. VISŲ RŪŠIŲ APDRAUDIMAI

J. BACEVIČIUS

"Varpas" Real Estate

General Insurance, Notary Public

5916 S. Western Ave.

REp. 7-6886 arba HEm. 4-7085

Prieš pirkdami ar parduodami namus, biznius, sklypus ar ūkius atlankykite mus

KUTRA-NORKUS REALTY

REAL ESTATE-INSURANCE

NOTARY PUBLIC

2405 West 51 St.

WAlbrook 5-5030

PRospect 8-3579 (vak. ir sekmad.)

PIRKITE ir parduokite savo nekilnojamą turtą per mano įstaigą. Naudokitės manc teisingu patarnavimu.

E. KURŠIUS

REAL ESTATE SALES

REpublic 7-9400

Kas per mano įstaigą pirks ar parduos nekilnojamą turtą ekspertiškas income taksų pildymas vieniem metam nemokamai.

HELP WANTED — VYRAI

DRAFTSMEN

Some Experience

STEET METAL

LAY-OUT

DESIGN

Pleasant working conditions plus company paid vacation, life and hospital insurance. Opportunity for overtime work.

Apply:

The Sanymetal Products Company, Inc.

1705 URBANA ROAD

Call KE 1-1600

CLEVELAND, OHIO

HELP WANTED MOTERYS

TYPIST - CLERK

Small machinery sales office NEEDS AT ONCE girl or woman to handle lite typing and filing. Congenial surroundings. 5 day week, near C&NW Union Station Salary: $60 week to start. Miss Cronin, 210 So. Desplaines Street. AN 3-1835.

ĮSIGYKITE DABAR !

STASYS DŽIUGAS

Kiškučio Vardinės

Tai gražiausia dovana mūsų mažiesiems skaitytojams. Meilė tėvų žemei, mažųjų džiaugsmai ir dail. Vl. Stančikaitės gražios iliustracijos šią knygą padarė daugiausia mėgiama mažųjų skaitytojų tarpe. Kaina $1.50.

Užsakymus kartu su pinigais siųskite:

"DRAUGAS"

2334 So. Oakley Ave.

Chicago 8. Ill.

NEW HIGHER RATES

TOOLMAKERS, DIEMAKERS

To construct and maintain all types of punches or dies, molding dies, jigs, fixtures and gages.

MACHINISTS

To repair and maintain standard and special machinery. Central tool rooms are air conditioned with finest equipment and best, safest working conditions.

Wage progession and merit increases.

10% night bonus. — Overtime.

Excellent pension plan, paid vacation and holidays, and many other benefits at no cost to employee.

WESTERN ELECTRIC

APPLY

CICERO AVE. & 23D PLACE

Employment office open Monday thru Saturday.

IMMEDIATE OPENINGS FOR

5 TURRET LATHE OPERATORS

2 ENGINE LATHE OPERATORS

2 BORING BAR OPERATORS

First and second shift. All must know set-up. Good starting rate, excellent working conditions. Paid holidays and vacations, hospitalization and life insurance program 45 hour week, time and half on Saturdays.

Route No. 66, bus stops ½ block from plant.

Employment office open weekdays from 8—4

Saturdays from 8—4

MILWAUKEE CRANE & SERVICE COMPANY

3271 EAST VAN NORMAN **TEL. SH 4-1171**

Cudahy, Wisconsin

Dubysos draugovei 5 metai

(Reportažas iš Chicagos skaučių būklo)

"Sese, kur dėt pyragačius? Sese, jau kava verda! Sese, nerandu servetėlių!", šokinėdadamos aplink draugininkę, čiauška Dubysos draugovės paukštytės, ruošdamos vaišių stalus. Šios mažosios sesytės, vos septynių, aštuonių ar devynių metukų, bet su draugininkės pagalba — jau tikros šeimininkės — pačios ruošia vaišes tėveliams ir svečiams.

Stalai jau apkrauti pyragais, pyragaičiais, saldainiais ir vaisiais. Baltai padengtus stalus puošia žalios rūtų šakelės. Vieno stalo vidury — didelis tortas su užrašu: "Dubysos draugovei, penkių metų sukaktuvėms". Tai draugovės globėjos sktn. O. Siliūnienės dovana.

— o —

"Sesės, ramiai!" nuaidi draugininkės komanda. Septyniolika sesių išsitempia tiesioj linijoj. Tuntininkės pavaduotoja sktn. T. Žukienė priima draugininkės raportą. Džiaugiasi ir gausiu mamyčių, tėvelių bei svečių būriu, taip gražiai pritinkančiu prie šio vainiko. Sveikina ir Dubysos draugovės atžalyną, jau spėjusį palikti jaunučių "Dubysą" ir įkopti į skaučių "Živilę", kurią šioj šventėje atstovauja Lapių skiltis.

"Šiomis gėlytėmis mes norime padėkoti jums, sese, už mūsų draugovės įkūrimą, o jums, miela sese, mes dėkojame už vadovavimą mums", išdidžiai kalba mažutė draugovės sesė, įteik dama pirmajai ir dabartinei draugininkėms po rožių puokštę.

Ponia Biežienė prisega dar ne pražydusias rožytes šiandien davusioms įžodį skautėms. O jų lygiai dešimt. Linki žydėti ir skleistis, kaip tie gražūs žiedeliai. Kalba draugovės globėja sktn. Siliūnienė ir skautų rėmėjų komiteto pirm. dr. Stp. Biežis.

— o —

Drebančia iš susijaudinimo rankute jaunutė Dubysos draugovės sesė uždega penkias torto žvakutes. Tai simbolis praėjusių draugovės metų. Jie buvo šviesūs, kaip ta žvakutės liepsna, kupini vaikiško džiaugsmo, lietuviškos dainos, žaidimų, skautiškos nuotaikos...

"Ilgiausių metų, ilgiausių", garsiai užtvindo salę. "Valio Dubysai!"

Pribėgusi "laputė" užpučia torto žvakutes. Tuntininkė pjausto tortą ir dalina visiems, o draugininkė kviečia visus vaišintis. Gal dar kai kam net pirmo kąsnio neteko nuryti, kai "lapės" užtraukė "Sesės skautės". Vos baigė, tuoj kitą pradėjo. Ponas Kalvaitis prisėdo prie pianino: dainos dar drąsiau skambėjo, įsijungė mamytės ir tėveliai.

— Prašom užleisti man pianiną, — Kalvaitis atsisuka ir žiūri į šalia stovinčią paukštytę, — taip, ponas, aš dabar turiu paskambinti.

Pradėtas koncertas. Mažučiai pirščiukai jau išmiklinti. Tuoj kita išėjo su kanklėmis, trečios pašoko Suktinį, kitos deklamavo, vaidino, imitavo judesiais lietuviškas dainas ir net pamokė tėevelius, kaip reikia linksmintis — pavaizdavo, kaip senovės lietuviai linksminosi. Kalvaitis pritarė pianinu.

Džiaugiasi tėveliai, džiaugiasi ir svečiai mažyčių gabumais, jų linksmumu ir energija.

— o —

"Siūlai, siūlai, susivykit, siūlo galo nepalikit", iš širdies traukia sesės, sukdamosios kamuolin. "Žvirbli, žvirbli, o ko, ko". Ir kiek juoko, kiek klyksmo, kai į ratelio vidų patenka sesė draugininkė, visų didžiausia, ir bando atvaizduoti mažą žvirbliuką. Ir taip be sustojimo žaidimas po žaidimo, ratelis po ratelio. Žiba akutės, šypsosi įkaitę veideliai, nejaučia nuovargio, bet rūpestingosios mamytės žino, kad laikas namučio. **Sesė V.**

ATŽYMĖTOS DARBŠČIOS SESĖS CHICAGOJE

Praėjusių metų gruodžio 16 d. Aušros Vartų tunto sesėms buvo atmintina diena. Tą dieną įvyko pirmoji po vasaros stovyklos sueiga. O sueiga buvo ypatinga tuo, kad nemažas sesių būrys buvo atžymėtas; atžymėta apdovanojant garbės ženklais, pakeliant į vyresniškumo laipsnius bei leidžiant duoti įžodžius.

Vyriausiosios Skautininkės įsakymu, Tėvynės dukros ženklu apdovanotos vyr. skiltininkės M. Grigaravičiūtė, Z. Čarneckaitė, V. Pavilčiūtė. Vėliavos ženklu buvo apdovanotos vyr. skiltininkės R. Bliūdžiūtė, Zita Bieliūnaitė, J. Junkerytė, M. Černiūtė, R. Vaitkevičienė ir skilt. A. Rūkaitė. Pažangumo ženklu atžymėtos sesės V. Frankaitė, G. Pernaravičiūtė ir M. Laucevičiūtė.

Į vyresniškumo laipsnius buvo pakeltos sekančios skautės: į paskiltininkės laipsnį — sesės I. Daukantaitė, V. Tamošiūnaitė, D. Radytė, B. Strikaitytė, I. Suvaizdytė ir I Kolytė; į skiltininkės laipsnį — paskiltininkės A. Rūkaitė ir G. Pernaravičiūtė; į vyr. skiltininkės laipsnį — skiltininkės Laima Luneckienė ir Gražina Musteikytė.

Sueigoje davę įžodį, raudonais kaklaraiščiais pasipuošė net 14 jaunesniųjų sesučių. Išvakarėse prieš sueigą, gamtoje, devynios Aušros Vartų tunto sesės, įspūdingų apeigų metu, priėmė mėlynus kaklaraiščius.

Tuntas sveikina visas apdovanotas, pakeltas ir įžodžius davusias seses ir linki joms sėkmingai žengti tikruoju skautavimo keliu. **G. M.**

ŠAUNUS KALĖDINIŲ ŠOKIŲ VAKARAS

Gruodžio 25 d. tautininkų namuose Akademinio Skautų Sąjūdžio Bostono skyriaus surengtas šokių vakaras sutraukė nepaprastai gausiai jaunimą — studentiją. Tai pirmas toks parengimas Bostone, kuriame buvo iš visos apylinkės vyresnysis Jaunimas. Prie puikios popularios šokių muzikos, turtingo bufeto ir studenčių skaučių vaišių stalo jaunimas praleido Kalėdas lietuviškoje dvasioje.

MIRĖ VĖŽIU

Aktorius Humprey Bogart mirė vėžiu Hollywoode. Čia jį matome su paskutine žmona, kuri buvo už jį 25 m. jaunesnė ir su kuria labai gražiai gyveno, augindami dviejų vaikų šeimą. (INS)

SVEČIUOSE PAS UKRAINIEČIUS SKAUTUS

Gražus Chicagos skautų būrelis paskutinįjį 1956 metų šeštadienį paskyrė susipažinimui su ukrainiečių skautais. Ukrainiečiai savo būkle suruošė skautišką linksmavakarį, kuriame lietuviai dalyvavo kaip svečiai. Lietuvių delegacija buvo tikrai įvairi: buvo matyti korporantų, skautų vyčių, oro skautų, vyresniųjų skaučių, jūros, jūros skaučių ir geltonais kaklaraiščiais pasipuošusiųjų. Sesės ir broliai ukrainiečiai mus pavaišino ir aprodė savo būklą, kuriame tuo metu vyko jų rankdarbių parodėlė. Toliau sekė šeimininkų paruošta programa — dainos, tautiniai šokiai ir šiaip įvairūs skautiški pasirodymai. Mes atsilygindami padainavome keletą dainų, pravedėme žaidimą "Tėvas parvažiavo", o šokius pajvairinome polka su ragučiais.

Šiame skautiškame linksmavakaryje dalyvavusieji nesuklys tvirtindami, kad tarp ukrainiečių ir lietuvių skautų užsimezgė tikrai graži ir nuoširdi draugystė. Tikimės, kad ateityje bus dar daug progų pabendrauti su mūsų sesėmis ir broliais ukrainiečiais. **G.**

KALĖDINIAI DARBELIAI

Socialiniame skyriuje gauta žinių, kad Detroito Gabijos tunto skautės suruošė prie bažnyčios prieškalėdinę rinkliavą ir surinko aukų 67 dol. Iš surinktų pinigų už 22 dol. užsakė 22 CARE siuntinius Vasario 16 gimnazijos ir pradžios mokyklų mokiniams Vokietijoje, 40 dol. pasiuntė Vokietijos skautėms ir skautams ir 5 dol. — prof. M. Biržiškai.

Socialinis skyrius laukia žinių apie atliktus geruosius kalėdinius darbelius ir iš kitų skaučių vienetų; jei būtų vienetų, kurie dėl kurių nors priežasčių Kalėdų metu nesuspėjo atlikti kolektyvinių geryjų darbelių, beartėjanti Vasario 16 šventė yra geraiusia proga tai atlikti. Sėkmės sesės!

V. s. K. Kodatienė,
Soc. skyriaus vadovė

DETROITO SKAUTĖS AKADEMIKĖS VEIKIA

Detroite veikia nedidelis, bet darnus skaučių akademikių vienetas. Jį sudaro keturiolika akademikių. Iš jų penkios filisterės, trys tikrosios narės ir šešios skautės akademikės kandidatės.

Praėjusių 1955 — 56 mokslo metų valdybą sudarė Danutė Racevičiūtė - Jankienė ir Aldona Rastenytė. Pirmajame pusmetyje valdyboje taip pat buvo a a. Lilė Petrauskaitė, tragiškai žuvusi automobilio katastrofoje. Valdyba pasižymėjo gražia veikla. Jau šių mokslo metų pradžioje Jina Varytė ir Marytė Lekniūtė pateikė ir apgynė savo įdomius referatus. Kun. Kriščiūnevičius skaitė turininga paskaitą religiniais klausimais.

Dabar išrinkta nauja valdyba 1956 — 1957 mokslo metams, kurią sudaro Dalia Bulgarauskaitė, Marytė Lekniūtė ir Dalia Memėnaitė. **m. l.**

Kačių kankinė

St. Louis, Mo., P. Cesar Venagoni, kuri jau kartą turėjo išsikelti iš miestelio su savo 40 kačių, atrodo, turės vel kraustytis. Prieš dvejus metus Venegoni turėjo išsikelti iš Maplewood miestelio ribų, nes miestelio taryba priėmė potvarkį, apribojantį skaičių laikomų kačių ir šunų vienoje rezidencijoje. Ji išsikėlė į Des Peres, St. Louis priemiestį. Bet nelaimei ir šio miestelio taryba yra numačiusi įvesti panašų potvarkį. P. Venegonį turės vėl keltis arba išnaikinti keliasdešimt kačių.

Venegoni sakosi turinti 50 akrų ūkį netoli Roberstville, kur ji ir numatanti apsigyventi kartu su savo 40 kačių. Ten joms, esą, nieko netruks.

Malonus gandas

— Ar tiesa, panele Maryte, kad jūs ruošiatės greitai ištekėti?

— Ne, tai netiesa, tačiau aš džiaugiuosi tokiu maloniu gandu.

Vienuolė — gydytoja

Hong Kongo sanatorijoje dirbanti Šv. Kolumbano vienuolijos sesuo Marija Gabrielė yra gydytoja ir kaip to krašto atstovė neseniai dalyvavo tuberkuliozės gydytojų suvažiavime Indijos sostinėje New Delhi. Ji yra gimusi Airijoje, medicinos studijas išėjusi Bostone, o dabar vyksta pagilinti studijų į Londoną.

Dovana — kelionė Europon

Buvusios auklėtinės pagerbdamos savo mokytoją seselę Hildegardą Mariją, dirbančią Šv. Elzbietos kolegijoje, Convent Station, N. J., jai švenčiant sidabrinį vienuoliško gyvenimo jubilėjų parūpino lėšas kelionei į Europą. Jubiliatė yra Šv. Elzbietos šaričių vienuolyno narė, minėtos kolegijos direktorė.

Apaštalautojų kongresas

Belgijoje buvo suorganizuotas pasauliečių apaštalų kongresas, kuriame dalyvavo 3,000 atstovų. Be kitų dalykų, buvo nutarta sistematingai tirti žmonių pažiūras, kad būtų galima pritaikyti reikiami apaštalavimo metodai.

NUO UŽSISENĖJUSIŲ SKAUDANČIŲ ŽAIZDŲ IR ATVIRŲ ODOS LIGŲ -

Tie, kurie kenčia nuo SENŲ ATVIRŲ IR SKAUDŽIŲ ŽAIZDŲ nagali ramiai sėdėti ir naktimis miegoti nes jų užsisenėjusios žaizdos niežėjimą ir skaudėjimą senų atvirų ir skaudžių žaizdų uždėkite LEGULO Ointment. Jos gydymo ypatybės palengvins jusu skaudėjimą ir galėsite ramiai miegoti naktį. Vartokite ją tapgi nuo skaudžių nudegimų. Ji taipgi pašalina niežėjimą ligos vadinamos PSORIASIS. Taipgi pašalina peršėjimą ligos vadinamos ATHLETE.S FOOT, sustabdo džiovinimą odos ir perplyšimą tarppirščių. Yra tinkama vartoti nuo džiūstančios suskilsios odos dedirvinių, odos išbėrimų ir t t taipgi tinkama vartoti vaikučiams, kada pasirodo skaudus išbėrimas nuo vystyklų. Ji yra gera gyduolė nuo išviršinių odos ligų. Legulo Ointment yra parduodama po 75 ct., $1.25, ir $3.50. Pirkite valstinėse Chicagoj ir apylinkėse—Milwaukee, Wisc., Gary Ind. ir Detroit, Michigan arba rašykite ir atsiųskite Money order į

LEGULO, Department D., 5618 W. Eddy St., Chicago 34, Ill.

PIGIAI IR GAUGIAI
PERKRAUSTAU
BALDUS
VIETOJE IR IŠ TOLIAU
K. EIDUKONIS
Turiu naują didelį sunkvežimį ir apdraudas
2313 W. 91st St. Chicago, Ill.
Tel. PRescott 9-2781

Vienerių Metų Mirties Sukaktuvės

A. A.

JUOZAPAS JANUŠAUSKAS

Jau suėjo vieneri metai, kai negailestinga mirtis atskyrė iš mūsų tarpo mylimą vyrą ir tėvą. Netekome savo mylimo 1956 m. sausio mėn. 18 d.

Nors laikas tęsiasi, bet mes jo niekados negalėsime užmiršti. Lai gailestingas Dievas suteikia jam amžiną ramybę.

Už jo sielą mes užprašėme gedulingas Šv. Mišias sausio mėn. 18 dieną — 6, 7 ir 8 val. ryto, o su egzekvijomis 9 val. ryto Švenč. Panelės Gimimo parapijos bažnyčioje.

Maloniai kviečiame visus gimines, draugus, kaimynus ir pažįstamus šiose pamaldose dalyvauti ir kartu su mumis pasimelsti už a. a. Juozapo sielą.

Po pamaldų kviečiame draugus ir pažįstamus atsilankyti į parapijos salę pusryčiams.

Nuliūdę: Žmona Mikalina, 2 dukterys Lenore ir Beunice Alis, žentas Frank, 2 sūnūs: Juozapas ir Petras, marti Ona, ir anūkai.

GUŽAUSKŲ
BEVERLY HILLS GĖLINYČIA
Geriausios gėlės dėl vestuvių, bankietų, laidotuvių ir kitų papuošimų.
2443 WEST 63RD STREET
Tel. PRospect 8-0833 ir PR 8-0834

A. A.

JOSEPH KALINAUSKAS

Gyveno 7155 S. Mozart St.

Mirė sausio 15 d., 1957 m., 2 val. ryto, sulaukęs pusės amžiaus. Gimė Lietuvoje; kilo iš Ylakių parap., Dobikių kaimo.

Amerikoje išgyveno 58 m.

Pasiliko dideliame nuliūdime žmona Kazimiera (Petrelevičiūtė), sūnus Raymond, 2 dukterys: Adelė Dargužis, žentas Alfredas, ir Sophie Dahm, žentas Eugene, 4 anūkai: Gerald, Brin, Dennis ir Linda, švogeris Aleksas Petrelevičius, kiti giminės, draugai ir pažįstami. Lietuvoje liko daug giminių.

Priklausė Chicagos Lietuvių Draugijai.

Kūnas pašarvotas Petkaus koplyčioje, 6812 So. Western Ave.

Laidotuvės įvyks šeštadienį, sausio 19 d., iš koplyčios 8:30 val. ryto bus atlydėtas į Švenč. Panelės Gimimo parap. bažnyčią, kurioje įvyks gedulingos pamaldos už velionies sielą. Po pamaldų bus nulydėtas į Šv. Kazimiero kapines.

Nuoširdžiai kviečiame visus gimines, draugus ir pažįstamus dalyvauti šiose laidotuvėse.

Nuliūdę: Žmona, sūnus, dukterys, žentai ir anūkai.

Laidotuvių direktorius A. Petkus. Tel. GRovehill 6-2345.

Nauja maldaknygė

"Viešpatie, Išklausyk Manęs"

Suredagavo

Kun. K. Matulaitis, M.I.C.

Išleido
Lietuvių Katalikų Spaudos Draugija

640 puslapių; 3/4 colio storumo

Kaina $3.00
Paauksuota $3.50

Tai viena iš piliausių maldaknygių, spausdintų Amerikoje: visos litanijos; 11 novenų; visų sakramentų aiškinimai; psalmės; pilnos rekolekcijos; visų sekmadienių evangelijos tretininkų maldos susirinkimams ir abolucijai; maldos apaštalystės maldos; Šv. Valandos maldos; 33 giesm.; Velykų ir Vėlinių apeigos; Kryžiaus kelias; Sopulingosios Motinos stotys ir t.t.

Maldaknygė **"Viešpatie, Išklausyk Manęs"** yra labai gražiai išleista; atspausdinta ant balčiausio ir geriausio popieriaus; tvirtai įrišta su paauksavimu ar be; nemažos raidės; daug ryškių iliustracijų.

Ši maldaknygė yra geriausias pirkinys Amerikoje. Užsisakykite tuojau. Graži dovana Kalėdoms.

Užsakymus su pinigais siųskite:

DRAUGAS
2334 S. Oakley Ave.
Chicago 8, Illinois

MOVING APDRAUSTAS PERKRAUSTYMAS MOVING
IŠ TOLI IR ARTI
NAUJI DIDELI TROKAI - NAUJAUSI KRAUSTYMO ĮRANKIAI
ILGŲ METŲ PATYRIMAS - PIGUS IR SĄŽININGAS PATARNAVIMAS
JUOZAS NAUJOKAITIS
2022 W. 69 St. CHICAGO 36, ILL. Tel. WAlbrook 5-9209

PIRKITE DABAR TIESIOG NUO MR. NELSON, SAVININKO
SAINT CASIMIR MONUMENT CO.
3914 West 111th Street
Vienas blokas nuo kapinių.
Didžiausias Paminklams Planų Pasirinkimas mieste!
Telef. — CEdarcrest 3-6335

LIGDĖSIO VALANDOJ Šaukite
MAŽEIKA & EVANS
LAIDOTUVIŲ DIRETORIAI
6845 So. Western Ave. Air Conditioned koplyčia
REpublic 7-8600 — 7-8601 Automobiliams vieta
Tiems, kurie gyvena kitose miesto dalyse; gausime koplyčią arčiau jūsų namų.

ANTHONY B. PETKUS
LAIDOTUVIŲ DIREKTORIUS
6812 SO WESTERN AVE. CHICAGO, ILL.
1410 SO. 50th AVE. CICERO, ILL.
Telefonai — GRovehill 6-2345 arba TOwnhall 3-2109

JOHN F. EUDEIKIS
LAIDOTUVIŲ DIREKTORIUS
TRYS MODERNIOS KOPLYČIOS
4605-07 South Hermitage Avenue
Tel. YA 7-1741-2 ir LA 3-9851
4330-34 South California Avenue
Telefonas LA 3-0440 ir LA 3-9852
AMBULANCE DIENĄ IR NAKTĮ

SEKANTIEJI YRA NARIAI CHICAGOS LIETUVIŲ LAIDOTUVIŲ DIREKTORIŲ ASOCIACIJOS
Ambulansų patarnavimas dieną ir naktį. Reikale šaukite mus.
Mes turime koplyčias visose Chicagos ir Roselando dalyse ir tuojau patarnaujame
PETRAS BIELIŪNAS
4348 S. CALIFORNIA AVE. LAfayette 3-3572
ANTANAS M. PHILLIPS
3307 S. LITUANICA AVE. Tel. YArds 7-3401
PETRAS P. GURSKIS
659 West 18th STREEET Tel. SEeley 3-5711
POVILAS J. RIDIKAS
3354 S. HALSTED STREET Tel. YArds 7-1911
LEONARDAS F. BUKAUSKAS
10821 S. MICHIGAN AVE. Tel. COmmodore 4-2228
JURGIS F. RUDMIN
3319 S. LITUANICA AVE. Tel. YArds 7-1138-1139
VASAITIS — BUTKUS
1446 S. 50th AVE., CICERO, Ill. Tel. OLympic 2-1003
ZIGMUND (ZUDYK) ZUDYCKI
1646 W. 46th STREET YArds 7-0781
STEPONAS C. LACKAWICZ
2424 W. 69th STREET REpublic 7-1213
2314 W. 23rd PLACE VIrginia 7-6672
VANCE FUNERAL HOME
1424 S. 50th AVE. OLympic 2-5245 ir TOwnhall 3-9687

Pasinaudokite "Draugo" Classified skyriumi.

Mums

× **Balfo Chicagos** apskrities valdybos posėdis įvyko Hollywood salėje sausio mėn. 11 d. Pirmininkavo kun. St. Šantaras ir sekr. P. Bičiūnas. Apie rūbų ir avalynės vajų kalbėjo J. Kerulis, jog Chicagoje buvo surinkta 12,500 svarų rūbų ir pasiųsta į New Yorką. Ign. Daukus pranešė kasos stovį sausio m. 1 d. $1.486.33 ir kad jau šiemet gauta aukų apie $1,000 atsakant į pasiųstus laiškus švenčių proga. Vėliau A. Gintneris, A. Dzirvonas, P. Mažrimas ir kiti iškėlė naujų sumanymų ir siūlė sušaukti metinį Balfo narių susirinkimą vasario mėn. 1 d. Hollywood salėje. Padarius tokį nutarimą buvo nustatyta darbotvarkė. Šiame posėdyje nutarta paskirti 50 dol. spaudai paremti: Draugui — $20, Naujienoms — $20 ir Sandarai — $10 už banketo ir kitų parengimų garsinimą.

× **Vilniaus Krašto** Lietuvių sąjungos vajaus komitetui, kurį sudaro Z. Dailidka, A. Gintneris ir A. Sirutis, jau prisiuntė aukų išleisti anglų kalba knygai apie Vilnių visa eilė asmenų. Pažymėtina, kad jie visi neprašė ir knygos prenumeratos, bet patarė jas padėti Geležinio Fondo žinioje, kad reikalui atėjus būtų galima paleisti apyvarton ir diplomatam, žurnalistam bei kitiems padalinti nemokamai. Aukojo L. St. Paškauskai, V. Šilas, J. Danilevičius, P. Katinas, K. Steponkus, Pr. Raila, J. Motejūnas, V. Dukštas, J. Janušas, B. Savokas, A. Šinkūnas, M. Bajorūnas, P. Čibiras, V. Jankus, J. Ballz, S. Tanys, V. Šimkus, V. Valkevičius, J. Pakalka, M. Karaitis, P. Linkus, J. Blažys, Br. Buikienė, P. Saliukas, J. Mikūnas ir Bačianskas.

× **Ponai Bubinai,** 4613 So. Whipple st., atšventė savo vedybinio gyvenimo auksinį jubilėjų sausio 13 d. Dalyvavo 85 svečiai, giminės ir draugai. Jubiliatai turi 8 vaikus, dešimt anūkų ir tris proanūkus. Jubiliatai laimingom vedybom siūlo tokį receptą: "Auginti vaikus ir būti tiek užimtas, kad neturėtum laiko niekam kitam, išskyrus sutarimą." Bubinai gimė Kaune ir abu atvyko į Ameriką 1905 m. Susituokė 1907 m. sausio 13 d.

× **John Pakel,** Chicago Savings and Loan Assn. prezidentas, kuris pernai buvo vyr. piniginių reikalų tvarkytojas Dainų šventėje, šiemet vėl buvo pakviestas Tautinių šokių šventės komiteto toms pat pareigoms eiti, todėl komitetas turės patyrusį asmenį ir energingą veikėją bei kultūrinių reikalų globėją savo tarpe.

× **Vyt. Virkau,** jaunesnės kartos dailininkas, neseniai Chicagos Meno Institute gavęs magistro laipsnį, patieks įdomų pašnekėsį apie šių dienų meno sroves ir jų pažinimą Akademinio Alumnų klubo susirinkime ateinantį sekmadienį 5 val. popiet Tėvų Jėzuitų patalpose.

× **Dr. Marija Gimbutienė,** iš Los Angeles vykdama į Bostoną, pakeliui buvo sustojusi Chicagoje ir dalyvavo Draugo romano premijos įteikimo iškilmėse.

× **Chicagos universitetas** atsiuntė kun. dr. J. Prunskiui padėkos lašką už supažindinimą su tremtinių problemomis. Tais reikalais domisi studentai studijuoją sociologiją.

× **LB Chicagos** apygardos valdyba jau išleido naują aplinkraštį apylinkių valdyboms ir seniūnams apie organizacinius persitvarkymus ir naujai vykdomus darbus Chicagoje: Vasario 16 d. minėjimus apylinkese ir atskirai jaunimui Lietuvių auditorijoje vasario 24 d., Jaunimo Kongreso šaukimą ir Tautinių šokių šventę birželio mėn. 30 d., Lietuvių Bendruomenės gegužinę rugpjūčio mėnesį, spaudos paminėjimui knygos leidimą ir prenumeratorių verbavimą ir daug kitų informacijų.

× **Lietuvių Tėvų Saleziečių** gimnazijai Italijoj paremti ir jai išlaikyti aukos dėl maisto Care paketų bus priimamos sekančiose vietose: E. Samienė, 3442 S. Union ave., Chicago 16, Ill., Vkt. Petrikonis, 6423 So. Francisco ave., Chicago 29, Ill., Brighton Parke — M. Paukštienė, Marquette Parke — M. Kondrotienė, Šv. Kryžiaus parapijoj — A. Kivėnienė, Roselande — P. Gudžiūnienė ir Cicero — A. Stašaitienė.

× **Balfas Chicagoje** primena, kad aukos Kalėdų švenčių proga, kurios buvo prašomos siųsti vietoje pernai negalėjusios įvykti Tag Day rinkliavos gatvėse, dar priimamos. Jas galite pasiųsti laišku: Relief Fund of Amerika, Inc. — Balf, % Standard Federal Savings & Loan Assn. of Chicago, 4192 Archer Ave., Chicago 32, Ill.

× **Mykolas Baronas,** 69 m. amžiaus, Aloyzo Barono tėvas, mirė staiga širdies ataka praeitų Kalėdų pirmą dieną Vabalninke, Lietuvoje. Prieš penkis mėnesius ten pat mirė jo žmona Anelė. Sūnus prašo bičiulių spaudoje jokių užuojautų nedėti.

× **Kazimiera ir Aleksandras Šimkai** praėjusį sekmadienį atšventė 50 metų vedybinio gyvenimo jubilėjų. Jų intencija Šv. Kryžiaus bažnyčioje šv. mišias atnašavo ir palaiminimą suteikė kun. Pr. Lukas.

× **Šv. Jurgio** parapijos bazaras įvyks sausio 25, 26 ir 27 d. mokyklos salėje. Penktadienį ir šeštadienį prasidės 7:30 val. vakare, sekmadienį nuo 3 val. p. p. Bus gražių dovanų ir skanių užkandžių.

× **Linksmas subatvakaris** įvyks sausio mėn. 26 d., Lietuvių Auditorijos didžiojoje salėje, 8 val. vakare. Šokiams gros B. Pakšto kapela. Visus gausiai atsilankyti kviečia Čikagos Akademikai Skautai.

× **Nekalto Švč. Panelės Marijos** Prasidėjimo parapijos choras rengia parengimą sausio 20 d. 2:30 val. p. p. mokyklos salėje. Varg. F. Kudirka visus kviečia atsilankyti.

× **Kazys Lietuvninkas** vietoj kalėdinių sveikinimų paaukojo Balfui 10 dol.

LIETUVIŠKŲ STUDIJŲ INSTITUTAS

— Išlaikomas —

MOKSLINIŲ STUDIJŲ KLUBO

SEMESTRO TEMA:

MODERNIŠKŲ KULTŪROS APRAIŠKŲ VERTINIMAS

Penktadienį, sausio 18 dieną Vilniaus Aušros Vartų mokykloje (virš bažnyčios), 2325 W. 23rd Pl. (šalia "Draugo") **kun. Dr. P. Celiešius** skaito tema: **Demokratizmo ribos.**

Paskaitos pradžia 7 val. 30 min., nesivėlinant.

Visi, besidomintieji dvasinių mokslu pažanga, kviečiami dalyvauti.

Tik religija gali Europą atgaivinti ir tautas sutaikinti.

Novalis

KALĖDOS KUPIŠKYJE

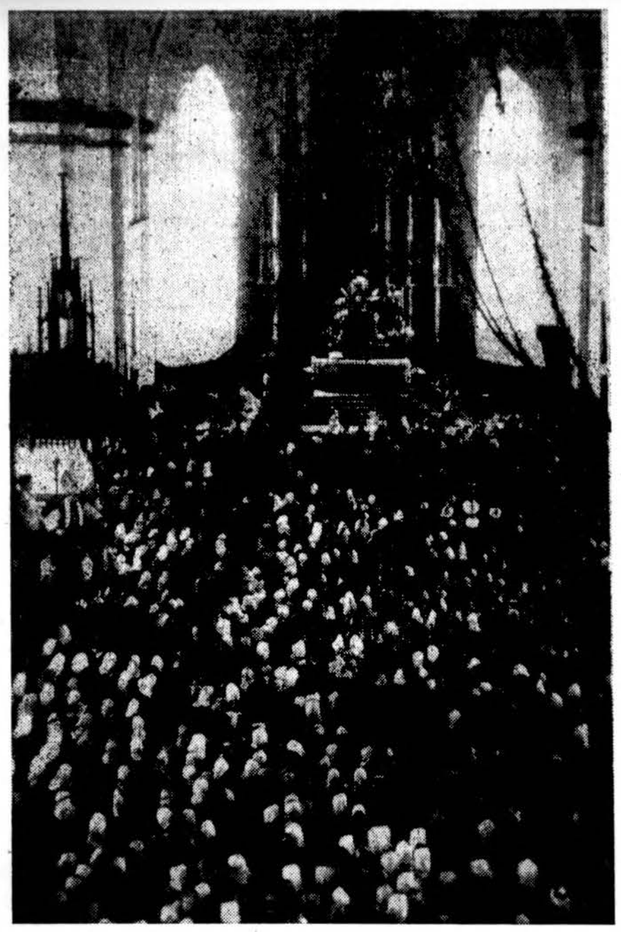

Per praeitas Kalėdas Kupiškyje buvo nuvykęs vysk. Paltarokas ir pora kitų vyskupų. Bažnyčioje buvo daug žmonių, tačiau, kaip matome iš nuotraukos, daugiausia moterų. (INS)

MUMS RŪPIMIEJI KLAUSIMAI

Svarstys Korėjos bonų paskyrimą

Vienas iš pirmųjų bilių, kuriuos Illinois valstybės legislatūra ruošiasi svarstyti 1957 metų sesijoje yra Korėjos bonai, paliesiantieji apie 295,000 Illinois veteranų. Iš čio skaičiaus apie 60,000 buvusiųjų kareivių yra tarnavę Korėjoje, o kiti 235,000 — įvairiose pasaulio dalyse arba JAValstybėse Korėjos karo metu.

Pagal šį bilių Korėjoje tarnavusieji veteranai gautų 10 dol. už kiekvieną tarnyboje praleistą mėnesį, plius 100 dol., tad vidutiniška suma siektų 280 dol. Ne Korėjoje tarnavusieji buv. kareiviai tegautų tik 10 dol. už kiekvieną tarnybos mėnesį be jokių priedų.

Jeigu šis bilius praeitų, Illinois valstybei jis kainuotų apie 75,000,000 dol., kurie būtų išmokėti veteranams. Šiuo biliumi norintieji pasinaudoti veteranai turėtų įrodyti, jog jie yra tarnavę kariuomenėje bent 60 dienų laikotarpyje nuo 1950 m. birželio mėn. 27 d. iki 1953 m. liepos mėn. 27 d.

Nors ir legislatūra bilių praleistų, tačiau dar negreit veteranai galėtų juo pasinaudoti, nes dar reikės laukti visų valstybės balsuotojų patvirtinimo. Kadangi anksčiausiai Illinois valstybės bendri balsavimai įvyks tik 1958 m. lapkričio mėn., taigi iki to laiko jokių bonų nebus mokama.

Padidinti "Social Security" mokesčiai

Nuo 1957 m. sausio mėn. 1 d. yra padidinami "Social Security" mokesčiai, kurie palies apie 50,000,000 darbininkų. Pagal naują planą valdžia išlaikys 2¼ procentų nuo $4,200 metinio uždarbio, arba ne daugiau kaip $94.50 metuose. Iki šiolai buvo išlaikoma tik 2% arba daugiausia $84.00 dolerių metų laikotarpyje.

Tarnautojui uždirbančiam $4,200 metuose šis mokesčio padidinimas jo algą sumažins apytikriai dvidešimčia centų savaitėje. Asmenys uždirbantieji virš $4,200 metuose, pajus staigesnį pajamų sumažėjimą, nes jiem, išskaičius iš pirmų $4,200 "Social Security" mokesčius, ne reikalinga toliau jų mokėti, bet nuo 1957 m. pradžios jie vėl bus mokančiųjų sąraše ir jau padidintu procentu.

Asmenys dirbantieji sau (self-employed) taip pat yra paliečiami mokesčių padidinimo — iš 3% iki 3 3/8%, bet jie to nepajus iki 1958 metų balandžio mėn., kada reikės pildyti 1957 m. pajamų mokesčių blankus, nes jie gali "Social Security" mokesčius mokėti kartą metuose.

Išleistas pajamų mokesčių mokėtojų vadovas

Naujoji JAValstybių taksų mokėtojų knyga — vadovas, vardu "Your Federal Income Tax, 1956" jau išėjo iš spaudos. Šioje 112 puslapių turinčioje knygoje nusakoma, kas yra reikalinga bei galima daryti ar nuskaityti pildant pajamų mokesčių blanką.

Šių metų laida yra ketvirtadaliu didesnė už pereitųjų ir čia sutinkama praplėstų skyrių liečiančią išlaikomuosius asmenis, medicinos išlaidas, aukas labdaringiems tikslams, ligonio pašalpą ir kt.

Knygelė, kuri kainuoja 30 centų gaunama Government Printing Office, Washington 25, D. C. Ji taip pat pirmu kart šiais metais bus parduodama i Internal Revenue Service apskričių direktorių raštinėse.

Didėja algos

Darbo departamento žiniomis, pereitą lapkričio mėnesį vidutiniško fabriko darbininko valandinis atlyginimas pasiekė rekordinę sumą — 2.03 dol., kas yra 10% daugiau negu buvo prieš metus laiko. Privatūs tyrimai parodo, jog 1957 m. daugumas korporacijų darbininkų algas žada dar labiau padidinti.

Didėjančios algos turi nemažą įtakos prekių naudotojų pirkimo padidėjime. Pereitą lapkričio mėn. ypatingai padidėjo parduotų auto mašinų skaičius, o taip pat radijo, televizijos ir patefonų aparatų pardavimas. Taip pat padidėjusi prekyba užtinkama patefono plokštelių, knygų, kosmetikos reikmenų, brangių kailių, sporto reikmenų, saldainių ir kt. srityse.

Edv. Šulaitis

— **Kun. Danys,** buv. Linkuvos klebonas, praeitą vasarą grįžo į Lietuvą iš Sibiro.

CHICAGOS ŽINIOS

Tobulins susisiekimo priemones

Chicagos meras Daley pareikalavo iš miesto susisiekimo vadovybės patiekti savo planus, kaip būtų galima geriau išspręsti susisiekimo reikalus ir išbristi iš skolų į karias dabar giliau klimpstama. Illinois gubernatorius tuo reikalu irgi planuoja ir neužilgo savo planus patieks įstatymų leidėjams. Tarp jo planų yra: 1. Nupirkimas Chicagos, Auroros ir Elgin geležinkelio linijos, 2. Pagreitinimas Cook apskrities ekspresinių kelių statybos ir 3. Sudarymas naujos susisiekimo įstaigos, kuri tvarkytų visą Chicagos apylinkės susisiekimą.

Pramušta galva dėl katės

Mabel McKnight, 74 m. amžiaus senutė, saugojo vaikus netoli Chicagos esančiame Wheaton miestelyje. Išgirdusi triukšmą kieme, kur žaidė vienas iš vaikų, ji skubinosi pažiūrėti; užmynė ant katės ir nukrito 12 laiptų žemyn į rūsį. Kraujui bėgant iš pramuštos galvos, ji dar įstengė pasukti telefoną, bet negalėjo pasakyti adreso telefonistei. Telefonų bendrovė visdėlto nustatė iš kur telefonuojama, pasiuntė policiją, kuri ją nugabeno į Elmhurst ligoninę. Jos sveikata nėra pavojuje.

150 policininkų jieško 2 mergaičių

Nuo pirmadienio Chicagos policija dar uoliau suskato jieškoti dviejų dingusių mergaičių — Patricijos ir Barboros Grimes, 13 ir 15 metų amžiaus. Paskutinį kartą jos buvo matytos prieš 18 dienų, kai ėjo žiūrėti filmo "Love me tender". Paskirta 150 policininkų, kurie eis iš namų į namus jų jieškodami ir apie jas klausinėdami. Labai susirūpinusi dingusių mergaičių motina. Ji jau prarado 11 svarų.

Kaip perauklėti valkatas?

Wieboldt fondas paskyrė $20,510, kad būtų išstudijuota, kaip būtų galima perauklėti valkatas, susibūrusius į tam tikrus Chicagos miesto rajonus. Tam pačiam reikalui dar buvo paskirta iš federalinių fondų $48,738. Jau buvo pravesti tyrimai alkoholizmo ir tų pačių valkatų įvairiuose miesto atitinkamuose viešbučiuose ir kitose įstaigose. Ruošiami galutini planai jų perauklėjimui.

Matė, kai žuvo sūnus

Sunkvežimis, kurį vairavo Joseph Burl, 20 m. amžiaus, susidaužė su traukiniu 12 kelyje ties Michigan City ir buvo užmuštas sunkvežimio šoferis. Iš paskum jo sunkvežimiu važiavęs jo tėvas matė sūnaus mirtį. Jiedu vežė į namus mėšlą iš Chicagos skerdyklų.

Atstatys 73 akrus

Chicagos planavimo ir butų komitetas ruošia projektą nugriauti pasenusius namus 73 akrų miesto plote ir atstatyti naujai. Vienas plotas apima 49.5 akrus ir yra tarp Maplewood, 11, Lake ir Galena gatvių. Kitas plotas — 23.5 akrų — yra tarp Californijos, Talman, Lake ir Galena gatvių.

Trūksta mokytojų

Chicagoje šaltame ore dėl ligos ir kitų priežasčių į mokyklas pirmadienį neatvyko 704 mokytojai. Jiems pavaduoti tebuvo 238 pavaduotojai ir mokyklų vedėjai patys turėjo kombinuoti, kaip užimti dar 466 klases, kurioms nebuvo mokytojų.

Pėsti iš Kankakee į Chicagą

Šeši Kankakee Jaunių Prekybos rūmų nariai pėsti atėjo į Chicagą ir vėl pėsti grįžo į Kankakee padarydami 120 mylių kelio. Buvo sutarta, kad už kiekvieną jų nueitą pėdą bus įnešta centas kovai su polijo liga. Savo kelione jie tam fondui "uždirbo" $6,336.

Nubaudė 21 studentą

Wright kolegijoje nubausta 21 studentas, paskiriant jiems specialų priežiūros režimą už tai, kad jie savo korporacijos naujų narių priėmime parinko tokias išdaigas, kurios vieną studentą nuvarė į ligoninę, nušalus jam kojų ir rankų pirštus.

Lojolos universitetas laimėjo

Lojolos universitetas laimėjo šiame sezone jau dešimtas krepšininkų rungtynes. Paskutiniu metu sumušė Washingtono universiteto krepšininkus, atvykusius iš St. Louis. Žaidynių rezultatai 69 taškai prieš 50.

Areštavo nedorėlius

Chicagos policija areštavo dvi merginas 24 ir 27 metų amžiaus, kurios detektyvų buvo rastos besiverčiančios nedoru amatu, ir taipgi areštavo vieną tavernos savininką ir degtinės pardavėją už sąvadavimą.

Šaltis laikosi

Jau keturios dienos, kaip Chicagoje stiprus šaltis, pasiekęs vienu metu net 16 laipsnių žemiau nulio priemiesčiuose. Nauja šalčio banga iš Arktikos, atrodo, dar Chicagoje palaikys tokį šaltą orą kokį ketvertą dienų.

Areštavo vogtų kailinių globėją

Chicagoje suimtas Albert Paull, 45 m. amžiaus kailinių prekybininkas, kurio parduotuvėje 190 N. State str. rasta 46 pavogti kailiniai. Jis paleistas palikęs $5,000 užstato.

Kokia 3-ji Fatimos paslaptis? Ar Rusija bus atversta?

Šiuos ir kitus aktualius klausimus kun. J. Kuzmickis svarsto knygoje

FATIMA IR MES

Kadangi autorius pats lankėsi apsireiškimų aplinkoje, todėl, jam kalbant, skaitytojas pasijunta tarsi jo bendrakeleivis. Pasakojimas nuoširdus, giedras, paprastas, kaip tų piemenėlių regėtojų gyvenimas. Bendrai: svarstymai psichologiški, įtikinami, atsargūs, išvados taiklios, žodžiai, sakiniai vaizdingi" (S. Matulis, MIC).

FATIMA IR MES — gausiai iliustruota, įrišta kietais viršeliais, 255 psl. knyga. Jos kaina nuo šių metų pabaigos sumažinta iki $2.

Kita to paties autoriaus knyga —

Marija mums kalba

Joje aprašomi Švč. Marijos apsireiškimai Lietuvoje ir Europoje. Knyga iliustruota; įrišta kietais viršeliais ir jos kaina $2.00.

Reikalaukite knygynuose arba siųskite užsakymus su pinigais į:

DRAUGAS
2334 S. Oakley Ave.
CHICAGO 8, ILL.

TĖVAS PIJUS

istorijoje yra pirmasis kunigas kuris turi Kristaus žaizdas. Tėvas Pijus yra garsus nepaprastais darbais ir Dievo malonėmis. Knygoje aprašoma pranašysčių dovana, nuostabūs išgijimai, ekstatiniai persikėlimai ir t.t. Iš Tėvo Pijaus gyvenimo yra įdėti 32 paveikslai. Kaina $2.00.

Galima gauti "DRAUGO" Administracijoje
2334 So. Oakley Avenue
CHICAGO 8, ILLINOIS

KAS KĄ IR KUR

— **Moksleivių Tautinio** ansamblio kanklininkų repeticija įvyksta ketvirtadienį, sausio 17 d. 7 val. vak. Lietuvių auditorijoj.

IŠ ARTI IR TOLI

J. A. VALSTYBĖSE

— **Telšių vyskupijos** tremtiniai kunigai, palaikyti glaudesniam tarpusavio ryšiui, organizuoti Telšių vyskupijos iš Sibiro grįžtantiems bei ligonims kunigams ir dabar besiruošiantiems kunigystėn klerikams šalpą, parūpinti tos vyskupijos bažnyčioms liturginių knygų bei rūbų, korespondenciniu būdu išsirinko vadovybę iš: kun. Vaclovo Martinkaus — pirmininko, kun. Antano Račkausko — sekretoriaus, ir kun. Juozo Pragulbicko — iždininko.

Valdyba sausio 10 d. Elizabeth liet. parapijos klebonijoj turėjo posėdį ir aptarė būdus kaip sėkmingiau šią karitatyvinę veiklą išvystyti.

— **Akademinis Alumnų klubas** New Yorke jau veikia nuo spalio mėn. pabaigos ir per trumpą laiką sutraukė nemažą skaičių naujų narių. Čia klubui vadovauja energinga valdyba, susidedanti iš pirm. R. Pukščio, vicepirm. V. Steponavičiaus ir sekret. G. Mačiūnaitės.

KANADOJ

— **Valdmanis,** buvęs Latvijos ministeris, tarnavęs Kanados prekybiniame departamente, vėliau tapęs Newfoundland prov. ūkio direktorium, nuteistas 4 metams už ėmimą kyšių iš užsienio firmų, atsėdėjęs beveik pusę bausmės, paleistas.

Universitete per egzaminus

— Kas yra elektra? — profesorius klausia studentą.

— Aš... žinojau gerai, bet užmiršau, — atsako studentas.

— Kokia nelaimė! Vienintelis žmogus pasaulyje žinojo, kas yra elektra, ir tas pats užmiršo.

DĖMESIO!

BŪKIME IŠTIKIMI LIET. KNYGAI!

Įstodami į Liet. Knygų Klubą ir įmokėdami 5 dol. metinio mokesčio mes įgaliname per vienerius metus pasirodyti kelioms naujoms gerai parinktoms liet. knygoms ir tuo pačiu uždirbame 2.50 dol., nes knygų pasirenkame už 7.50 dol.

Lietuviškos Knygos Klubo nariais — lietuvybės kalviais gali būti visi, pasiuntę 5 dol. šiuo adresu:

LIET. KNYGOS KLUBAS
(Lith. Book Club)
2334 So. Oakley Ave.,
Chicago 8, Illinois

AR JAU ĮSIGIJOTE KNYGELĘ EGZAMINAMS
KAIP PASIRUOŠTI JAV PILIETYBEI

Pagal šią knygelę daugelis tapo JAV-vių piliečiais. Siūlome kiekvienam ateivių ją įsigyti, kas palengvins išlaikyti egzaminus.

Klausimai ir atsakymai anglų ir lietuvių kalbomis. Peržiūrėjo teisėjas **Alfonse F. Wells.** Kaina **60 centų.**

Pasiskubinkite įsigyti reikalingą knygelę, kuri tikrai palengvins įsigyti JAV pilietybę

Pinigus su užsakymais siųsti:

DRAUGAS", 2334 S. Oakley ave.
Chicago 8, Ill.