Midwest Inter-Library Center, Chicago
MIDWEST INTER-LIBRARY CENTER
5721 COTTAGE GROVE AVE.
CHICAGO 37, ILL.

DRAUGAS
Leidžia Lietuvių Katalikų Spaudos Draugija
2334 So. Oakley Ave., Chicago 8, Illinois
Telephone — VIrginia 7-6640-41
Vienintėlis tautinės ir tikybinės minties lietuvių dienraštis pasaulyje

DRAUGAS

LITHUANIAN DAILY FRIEND

DRAUGAS
The Lithuanian Daily Friend
Published by the Lithuanian Catholic Press Society
2334 So. Oakley Ave., Chicago 8, Illinois
Telephone — VIrginia 7-6640-41
The most influential Lithuanian Daily in America

Nr. 17 | Price 5 cents | PIRMADIENIS, SAUSIO (JANUARY) 21, 1957 | Kaina 5 centai | Vol. XLI

JAV PREZIDENTAS EISENHOWER PRISIEKIA

Kremliaus agentai nervinasi, kad laisvės sąjūdžiai auga

OKUPUOTA LIETUVA. — „Literatūros ir Meno" Nr. 51 (1956. XII. 22) Kremliui parsidavęs bolševikų veikėjas Alfonsas Bieliauskas, visaip šmeiždamas vengrų ir kitų tautų laisvės kovotojus, mėgina įrodinėti, jog siekimas atgauti nepriklausomybę ir įsivesti demokratinę santvarką — tai esąs „fašistų siautėjimas".

Girdi, Maskva ir „tarybinė armija" sugebės apginti visus „istorinius liaudies demokratijų užkariavimus".

Skelbia „būsią budrūs"

Kremliui ištikimi agentai, kaip Bieliauskas ir panašūs, skelbia „būsią budrūs", kad ir Lietuvoje neįvyktų panašių įvykių, kokie pasirodė Vengrijoje, kada sukilusios visos tautos prieš okupantus laisvės pastangos buvo sovietų šarvuočių paskandintos kraujuje. Nacių vadus, su kuriais susidėję Maskvos imperialistai užgrobė augštos kultūros laisvę mylinčias Pabaltijo šalis, Bieliauskas dabar taip mėgina pavaizduoti: „Prieš Antrąjį Pasaulinį karą... viso pasaulio imperializmo kurstomų vokiečių revanšistai Muencheno aludėje susirado maniaką su ūseliais ir į šoną sušukuotais plaukais. Hitleris, vykdydamas savo šeimininkų valią, taip pat prisidengdavo tautiniais lozungais"... Visi žino, kad ne kas kitas ,o to paties Bieliausko „tėvas ir mokytojas" buvo sudaręs su Hitleriu paktą, pagal kurį pasmaugė ir lietuvių tautos laisvę.

Ilgas Bieliausko liežuvis

Bieliausko teigimu, „tragiškomis vengrų tautai dienomis ir lietuviški fašistai parodė savo veidą. Su žvėriška neapykanta liaudžiai jie gėrėjosi fašistinių budelių daroma „tvarka Vengrijoje", su pasigardžiavimu jie pasakojo per „Amerikos Balsą", kaip hortistai ir nilašistai žudė ir kankino Budapešto gyventojus. Jeigu galėtų, jie, be abejo, ir su lietuvių tauta mėgintų pasielgti taip, kaip hortistai pasielgė su vengrais. Deja, nors jų liežuviai ilgi, nors jie ir nuodingi, tačiau jų rankos per trumpos: jos pasiekia tik dolerį, kurį už eilinį melo seansą atkiša amerikinis jų šeimininkas". Prie „Amerikos Balso" A. Bieliauskas deda tokią pastabą: „Seniai jau žinoma, kad buržuaziniai nacionalistai *savo* balso neturi".

Pavergtiesiems išauš laisvės rytas

Taip Maskvos agentai melais ir tiesos iškraipymais mėgina pavaizduoti pavergtųjų kraštų, tame tarpe ir lietuvių, pastangas atstatyti savųjų kraštų nepriklausomybę. Patys tegaudami iš okupantų riebius atlyginimus, visokie bieliauskai, sniečkai, paleckiai ir į juos panašūs stengiasi kovą už tautos laisvę apšaukti tariamu užmokesčiu, gaunamu iš amerikiečių ar iš kitų, už „melo seansus"...

Tačiau kaip tiesa vis tiek vieną kartą išeina į viršų, taip su laiku tikrai ir visiems pavergtiesiems išauš laisvės diena, nors bieliauskai ar į juos panašūs ir priešingai per bolševikinę spaudą ar radijus įtikinėtų.

KALENDORIUS

Sausio 21 d.: Šv. Agnietės; lietuviški: Deimantis ir Ligita.

Saulė teka 7:13,. leidžiasi 4:51.

ORAS

Oro biuras praneša: Chicagoje ir jos apylinkėje — galimas lietus ar sniegas.

Opiumo centras pasaulyje yra Kinija

NEW YORKAS, sausio 20. — Jungtinėse Tautose yra sudariusios tokią komisiją, kuri turi sekti pasaulyje narkotikų gamybą, platinimą. Iš tos komisijos paruošimų aiškėja, kad opiumo centras pasaulyje yra Kinija.

Chiang Kai shekas buvo įvedęs mirties bausmę už narkotikų nelegalią gamybą. Komunistinė Kinijos valdžia priešingai sustiprino narkotikų gamybą, kad papildytų savo partijos kasą ir kovotų su Vakarais.

Kiek išleido metuose

VERONA, Italija, sausio 20. — Pietų Europos jėgos, susidedančios iš Jungtinių Amerikos Valstybių kareivių, išleido beveik 17 mil. dolerių Italijoje 1956 metais. Karinės jėgos postus turi Veronoje, Vicenzoje ir Leghorne.

Pakeliui į JAV

NEAPOLIS, Italija, sausio 20. — Saudi Arabijos karalius Saud, turįs 230 mil. dol. pajamų metuose, atvyko į Neapolį. Karalius Saud, 66 metų, yra pakeliui į Jungtines Amerikos Valstybes, kur tarsis su prezidentu Eisenhoweriu.

Ketvirtas žuvo

CAMP PENDLETON, Cal., sausio 20. — Atominio karo lavybose ketvirtas marinas mirė. Pirmoji marinų divizija vakar pranešė, kad lt. Kenneth J. Ball, 25 metų, iš Laguna Beach, Cal., mirė penktadienį. Jo parašiutą ketvirtadienį pagavo smarkus vėjas ir nubloškė į ne palankią nusileidimo vietą.

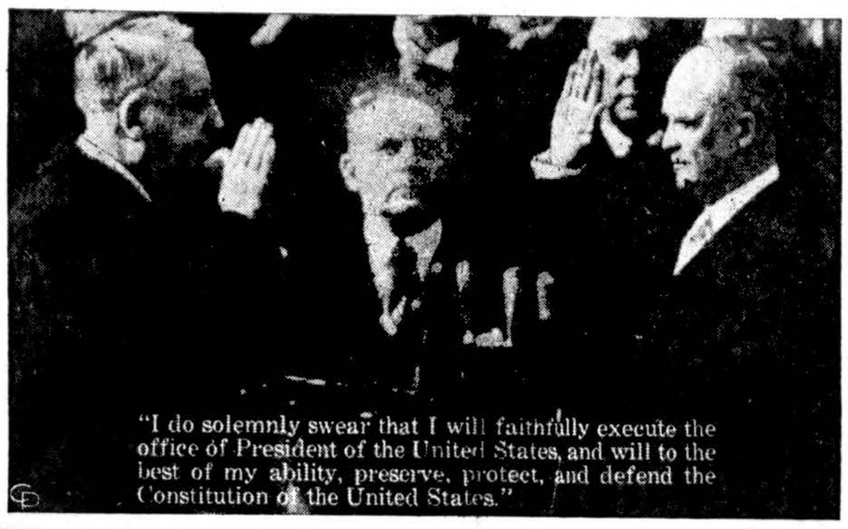

Prezidentas Eisenhoweris prisiekia inauguracijos iškilmėse. Ši nuotrauka daryta 1953 m., kai prezidentas Eisenhoweris prisiekė tarnauti tautai akivaizdoje vyr. teisėjo Fred Vinson. Šiemet Eisenhoweris prisiekė akivaizdoje vyr. teisėjo Earl Warren. Prezidentas prie priesaikos prideda dar žodžius... "taip man pagelbėk Dieve." (INS)

Arabų vadai pasakė pasauliui: „nekiškite rankų" į Vidur. Rytus

KAIRAS, Egiptas, sausio 20. — Arabų konferencija atmetė prezidento Eisenhowerio doktriną ir įspėjo užsienio jėgas— manoma, įskaitant Rusiją — „nekiškite rankų į Vidurio Rytus."

Komunikatas, išleistas praėjusio šeštadienio vakare, sako: Egiptas, Sirija, Saudi Arabija ir Jordanas atmeta „tuštumos" teoriją ir Arabų nacionalizmas formuluoja Arabų politiką.

Egipto, Sirijos, Saudi Arabijos ir Jordano valstybių galvos taip pat pareiškė, kad jų kraštai niekados nebus nė vienos užsienio jėgos įtakos sfera.

Įspėja Rusiją ir Vakarus

Vadinasi, Arabų vyrų žodis įspėja Rusiją ir Vakarus nesikišti į Vidurio Rytų politiką.

Egiptas, Sirija ir Saudi Arabija taip pat sutiko pakeisti Britanijos finansinę pagalbą Jordanui, kad šis nutrauktų paskutinius ryšius su Vakarais.

Egipto prezidentas Nasseris, Sirijos premjeras Sabri El Assali, Saudi Arabijos karalius Saud ir Jordano karalius Hussein pasirašė sutartį, kuria Egiptas, Sirija ir Saudi Arabija pasižadėjo Jordanui duoti kasmet 35 mil. dolerių subsidiją, kad padengtų nuostolius uždarius Britanijos bazes Jordane.

Dešimties metų sutartimi Egiptas ir Saudi Arabija kasmet turės mokėti 14 milionų dolerių Jordanui, o Sirija kasmet — 7 mil. dolerių.

Nesutiks su užsienine administracija

Antras pareiškimas, paskelbtas Egipto informacijos departamento, duoda suprasti, kad konferencija atmeta bet kokį sąjūdį sutarptautinti ginčijamą Gazo ruožą.

Egiptas Gazo ruožą skaito Egipto teritorijos dalimi ir jokiomis aplinkybėmis nesutiks Gazos arabus pajungti užsieninei administracijai, sako Egipto informacijos departamentas.

Arabų vadai priešinsis

Trečias egiptiečių pareiškimas įspėja, kad bet koks bandymas pakeisti „okupacines jėgas" Jungtinių Tautų policijos jėgomis bus atmestas.

Komunikatas sako: Arabų vadai priešinsis bet kokiam bandymui pažeisti Egipto nepriklausomybę Suezo kanale.

Kun. Julius Korsakas mirė; laidojamas šį trečiadienį

CHICAGO, Ill., sausio 21.— Kunigas Julius Korsakas praėjusį penktadienį žuvo automobilio katastrofoje, kai jis su kitu kunigu grįžo iš kapinių.

Nelaimė įvyko jų automobiliui paslydus kelyje ir įkritus į ravą. Automobilio vairuotojas išliko gyvas, tik susižeidė.

Kun. J. Korsakas, buvęs Lietuvoje kapelionu ir klebonu, prieš keleris metus atvykęs į šį kraštą, pastaruoju metu buvo vikaras vienoje parapijoje Grand Rapids mieste, Mich.

A. a. kun. Korsako kūnas šiandien pašarvotas J. Eudeikio koplyčioje, 4605-07 So. Hermitage Ave., o rytoj (sausio 22 d.) 7:30 val. vak. bus atlydėtas į Šv. Kryžiaus parapijos bažnyčią.

Pamaldos už kun. Juliaus sielą — trečiadienį (sausio 23 d.) 10 val. ryto Šv. Kryžiaus parapijos bažnyčioje. Laidojamas Šv. Kazimiero kapinėse.

Britų krašto apsaugos ministeris į JAV

LONDONAS, sausio 20. — Britanijos krašto apsaugos ministeris Duncan Sandys, Winston Churchillio žentas, atvyksta sausio 28-29 d. į Jungtines Amerikos Valstybes pasitarti su Amerikos kariniais vadais.

Lenkai keis karinę uniformą

BERLYNAS, sausio 20. — Rytų Vokietijos žinių agentūra praneša: Lenkija greitai aprengs savo armiją naujomis uniformomis, turinčiomis „tautinį charakterį." Dabartinė lenkų uniforma, įvesta tuojau po II Pasaul. karo, primena Rusijos armijos apsirengimą.

Mauretanija tebėra gyva vergija

LONDONAS, sausio 20. — Anglijoje kovai su vergija draugija po 10 savaičių tyrinėjimo paskelbė, kad Mauretanijoje, vakarinėje Saharoje, tebėra gyva vergija. Iš 200,000 klajoklių gyventojų 10—40 proc. tarp jų yra vergai.

Mauretanija yra Prancūzijos protektorate. Draugijos atstovas nusiskundė, kad Prancūzija nedavusi vizos nuvykti į pačią Mauretaniją padėties patikrinti.

● *Atominis povandeninis laivas.* Atominis povandeninis laivas Nautilus bus peržiūrėtas šį pavasarį, nes jis per dvejus metus plaukė daugiau kaip 55,000 mylių.

● *Sovietai pasiūlė* Persijai ūkinę pagalbą. Persija jau gauna iš Amerikos kasmet po 52 mil. dolerių.

Okupuotosios Lietuvos gyventojai kratosi bolševikiniais leidiniais

VILNIUS, okup. Lietuva. — Bolševikai per Vilniaus radiją 1956. XII. 14 nusiskundė, kad „vis dėlto dar dažnai tarybinė knyga nepasiekia skaitytojo, o ypač kaimo. Dideli knygų kiekiai guli bazėse ir knygų sandėliuose. Kooperacijos darbuotojai iš viso nenori užsiimti prekyba knygomis. Net tokiuose stambiuose miesteliuose, kaip Viekšniai ar Papilė, žmonės negali nusipirkti knygos, nes ten net kioskų nėra. Apie trečdaly respublikos rajonų centrų tėra tik po 2 knygynus. Iš esmės nusišalinusi nuo knygų platinimo ir sąjunginė spauda.

„Retas kuris iš spaudos platintojų, laiškininkų, platina kartu ir knygas" — skundžiasi Vilniaus radijas, įspėdamas „neklaužadas", kad „pasitaisytų" ir būtų uolesni, nes „tarybinė knyga nešą į liaudį mokslo žinias, komunistinių idėjų šviesą"... Čia ir visa paslaptis, kodėl pavergtosios Lietuvos gyventojai taip kratosi bolševikiniais leidiniais ir taip jų pageidauja iš svetur: jie nemėgsta kaip tik tos „komunistinių idėjų šviesos".

Maskva susirūpinusi raudonųjų vienybe

MASKVA. — Sovietų dienraštis "Izviestijos", nr. 8, net vedamąjį paskyrė įrodinėjimams, kad reikalinga vienybė tarp "socialistinių valstybių išlaikyti. Kartoja Chou En-lai žodžius: "Mes savo pačių patyrimu pažinome, kad vienybė partijos viduje, vienybė tarp komunistinių valstybių ir visų šalių komunistinių partijų yra svarbiausia sąlyga pasiekti pergalės mūsų bendrame komunistinės statybos reikale".

Besirūpinant ta kompartijos vienybe sausio mėn. pradžioje Budapešte ir buvo sušauktas suvažiavimas Bulgarijos, Vengrijos, Rumunijos, SSSR ir Čekoslovakijos kompartijų ir komunistinių vyriausybių atstovų.

Šąla Sovietų gyventojai

MASKVA. — "Pravda" nr. 4 net vedamąjį skiria aptarti trūkumus miesto butuose žiemą. Iš eilės vietų, pvz. Staraja Kupavka, netoli Maskvos, gauta pranešimų, kad žmonės nebeturi vandens. Šuliniai daug kur sugedę ir neveikia. Taipgi gyventojams labai trūksta kuro.

Šiandien didžiulės inauguracijos iškilmės JAV sostinėje

WASHINGTONAS, sausio 21. — Dwight D. Eisenhoweris vakar iškilmingai pakartojo prezidento priesaiką ir oficialiai pradėjo antrą terminą trumpose ir ramiose iškilmėse, suruoštose Baltuose Rūmuose. Iškilmėse dalyvavo apie 66 asmenys.

Prezidentas Eisenhoweris priesaikos žodžius tarė padėjęs ranką ant Šv. Rašto, kurį motina jam padovanojo esant West Point karinėje akademijoje. Viceprezidentas Nixonas ir gi prisiekė antram terminui.

Šiandien Washingtone didžiausios iškilmės — prezidento Eissenhowerio inauguracija. Šiandien prezidentas Eisenhoweris viešai prisieks, ir po to pasakys 2,000 žodžių inauguracinę kalbą.

Tūkstančiai žmonių suvažiavo į Washingtoną dalyvauti prezidento Eisenhowerio inauguracijos iškilmėse.

Inauguracijos paradas šiandien prasidės apie 12:30 val. p. p. (Chicagos laiku). Didingoje procesijoje dalyvaus 17,000 asmenų.

Prezidentas Eisenhoweris, 66 metų, yra šviesioje ir energingoje nuotaikoje.

TRUMPAI IŠ VISUR

● **Bolševikinė tvarka galima būdingai pavaizduoti kad ir tokiu pavyzdžiu:** Buriant — Mongolija, rytiniame Sibire, vieton užsakytų žieminių drabužių iš Maskvos susilaukė... šiaudinių skrybėlių siuntos. Vidaus laivybos sovietinės ministerijos laikraščio pranešimu, buvo telegrafu įsakyta reikalą sutvarkyti. Ir tai buvo pažadėta padaryti. Bet... su antrąja siunta iš Maskvos vieton drabužių ir vėl atėjo nauja šiaudinių skrybėlių siunta...

● **Sovietų Sąjungoje** gyvenančių budistų delegacija buvo nuvykusi į Nepalio kongresą Indijoje, kur buvo suvažiavę viso pasaulio budistai. Kongresas buvo sušauktas minint Budos 2500 m. gimimo sukaktį.

Darbininkų skriauda sovchozuose

MASKVA. — Sovietų valstybiniuose ūkiuose, kaip praneša "Selskoje Choziajstvo" nr. 295, reikia vyriasybei atiduoti 85% gautų grūdų, 87% pieno, 97% vilnų, 98% mėsos ir apie 100% gautų kiaušinių. Kas belieka ten dirbantiems? Darbininkai apiplėšiami žiauriau, kaip baudžiavos laikais, kada baudžiauninkas bent gi savo ūkelį galėjo turėti ir jo vaisius naudotis.

Tačiau sovietinių ūkių prižiūrėtojai darbininkų prakaitu gausiau pasipelno: pagal naują pertvarkymą — kuo didesnes duokles sovchozas atiduoda valstybei, tuo didesnė dalis, pagal procentą, atiduodama sovchozų raudoniesiems tijūnams.

● *Bolševikai skelbia,* kad dabartiniame Lietuvos Tautosakos archyve yra apie 600,000 įvairių tautosakos užrašymų. Medžiaga sisteminama.

Statybos Tyrimų institutas Vilniuj

MASKVA. — Kaip praneša "Izvestijų" nr. 5, Vilniuje, prie Lietuvos Mokslų akademijos, įsteigtas statybos ir architektūros institutas. Šio instituto dėmesio centre yra — projektavimas gyvenamųjų namų ir kultūrinių įstaigų, daugiau panaudojant vietos statybines medžiagas.

● *Pavergtoje Lietuvoje ruošiamasi pastatyti* J. Indros baletas „Audronė" ir B. Dvariono opera „Dalia". Vasario mėn. J. Juzeliūnas, numatoma, baigs operą „Sukilėliai", sukomponuotą pagal to vardo V. Putino romaną. V. Klova šiuo metu rašo operą pagal Krėvės apsakymą „Vaiva, Perkūnas ir Straublys", E. Balsys — baletą „Eglė, žalčių karalienė".

VĖLIAUSIŲ ŽINIŲ SANTRAUKA

—Prancūzija atskilo nuo Britanijos, invazijos bendrininkės į Egiptą. Prancūzija stovėjo viena kartu su Izraeliu šeštadienį, kai Jungtinių Tautų generalinė asamblėja 74 balsais prieš du priėmė rezoliuciją ištraukti Izraelio karines jėgas iš Egipto teritorijos ir Gazo ruožo. Rezoliucija, beveik visais balsais asamblėjos palaikoma, įskaitant Jungtinių Amerikos Valstybių, Britanijos ir sovietinio bloko delegacijas, reikalauja gen. sekretoriųi Dag Hammarskjoldą visa energija rūpintis, kad Izraelio kariuomenė visiškai pasitrauktų iš Egipto ir praneštų penkių dienų laikotarpyje, ką jis tuo reikalu padarė.

—Izraelio kalbėtojas pasakė, kad Abba Eban, vadovaująs Izraelio delegacijai Jungtinėse Tautose, vakar tarėsi su Jungtinių Tautų generaliniu sekretoriumi Hammarskjoldu. Jie aptarė kelis klausimus. Izraelis reikalauja Aqaba įlankoje laisvo pravažiavimo, kurį dabar garantuoja Izrelio okupacinės jėgos, ir sutvarkyti Gazos ruožą, kuris yra nuolatinių pasienio nesusipratimų scena.

—Vengrijos komunistai pakorė Jozef Dudą, Vengrijos revoliucijos tarybos pirmininką, ir jo pagelbininką Janos Szabo. Janos Kadar lėlinis režimas tokiais žygiais bando užgniaužti prieškomunistinį pasipriešinimą Vengrijoje.

—Lenkija vakar rinko naują parlamentą, susidedantį iš 459 narių. 17,500,000 asmenų turėjo teisę balsuoti. Vakar po pietų dar nebuvo žinoma, koks procentas balsuotojų dalyvavo rinkimuose.

—Popiežius Pijus XII vakar priėmė privačioje audiencijoje Britanijos užsienių reikalų ministerį Lloydą. Lloydas tariasi su Italijos vyriausybės nariais Romoje.

KAS ŽINOTINA

NAUJŲ VAISTŲ SRITYJE

DR. A. LUPONIS, Iowa

Neseniai teko skaityti pranešimą apie naujus sintetinius skausmams malšinti vaistus, kurie esą daug geresni už dabartiniu metu vartojamuosius, nes neiššaukią organizmui žalingų reiškinių sistemoje, kaip morfiu mas ir jam giminingi vaistai. Iš kitos pusės, naujasis vaistas galįs sužadinti vartojimo įprotį, todėl juo naudotis reikia su dideliu atsargumu ir galimai trumpesnį laikotarpį, kada skausmai labai kankina. Naujasis vaistas paminėtinas tik dėl to, kad nuolatiniai tyrimai su šios rūšies vaistais vykdomi moderniai įrengtose laboratorijose, milžiniškas sumas tam tikslui išleidžiant su viltimi vaistą apvalyti nuo vartojimo įpročio sužadinimo paciento sistemoje. Dar tik prieš keletą metų bandymų su sintetiniais vaistais visiškai nebuvo vykdoma.

Analeptoninis eleksiras — cen trinės nervų sistemos sužadintojas, ypač senesnio amžiaus žmonėse, yra naudingas atminties trūkumams sumažinti, storžieviškai elgsenai išlyginti, dvasinius išsiblaškymus aptvarkyti, per staigų jautrumą sušvelninti, socialinei laikysenai pagerinti. Vaistas priimamas per burną ir gaunamas tik pagal gydytojo receptą.

Alergijos pavojus mažėja

Meticorten ir **Meticortelone** yra pažymėtini du naujausi vaistai kovoje su alerginėmis ligomis, prieš kurias kiti žinomi vaistai nėra pakankamai veiksmingi. Šių vaistų pasisekimo pradžia siejasi su reumatinio sąnarių uždegimo gydymu. **Meti**-tipo vaistais, kurie vos prieš metus laiko tebuvo leisti vartoti medicinoje, šiandien gydoma virš 1,000,000 reumatiniu sąnarių uždegimu bei kitomis ligomis sergančių žmonių. **Deltra** tabletės gaunamos buteliukuose po 30 arba 100 vienetų pagal gydytojo receptą.

Naujieji steroidai esą iki penkių kartų veiksmingesni negu kortisonas arba hydrokortisonas. Jie nedidina svorio, kai senieji vaistai sodiumo ir vandens sulaikymo įtakoje pacientą tukina. Kortisonui, hydrokortisonui bei ACTH tam tikruose šienligės atvėjuose nebepagelbėjus, **meti**-vaistai yra veiksmingi. Alergistų pranešimu, naujieji vaistai gerai veikia bronchialinėje asthmoje, nosies katare (slogose), odos alerginėse ligose bei pavojingame plaučių išsiplėtime (emphysema). Taipogi jie yra veiksmingi nosies polypų gydyme, kurie yra kieto audinio išaugimai nosyje dažniausiai šienligės arba sinusų uždegimo aukose.

Daugumoje atvėjų inkstų akmenys pašalinami operacijos būdu, jeigu jie patys nepranyksta naturalaus sistemos veikimo įtakoje. Kaikada geri rezultatai gaunami naudojant naują vaistą — **hyaluronidase**.

Kad vaikas gerai augtų

Jei vargais-negalais prie stalo priprašytas vaikas, vos truputį maisto palietęs jau nekantrauja, pasprukti mėgina, tai verta susidomėti nauju, **somatovite** vardu "pakrikštytu" vaistu.

Yonkers ligoninės dr. L. S. Goldstein'as naudojo šį vaistą 56 vaikams, kurie neturėjo apetito, neaugo ir silpnai vystėsi. Panaudojus somatovite tabletes tris kartus per dieną, vidutiniai 12 savaičių laikotarpyje, gauti puikūs rezultatai. Net vieno mėnesio laikotarpyje 55-se iš 56 vaikų buvo pastebėtas žymus apetito pagerėjimas.

Du olandų gydytojai sėkmingai naudoja naują vaistą epideminiame naujagimių viduriavime, kuris vis dar tebėra dideliu rūpesčiu ligoninėms ir tėvams. Todėl žinios, kad olandai surado **furadantiną** esant veiksmingu prieš vaikų viduriavimą, yra sveikintinos. Jau seniau buvo žinoma, kad furadantinas yra efektyvus prieš išskiriamųjų organų užkrėtimus.

Šiuo metu apie 40 milionų amerikiečių (vienas ketvirtadalis visų gyventojų) švelnesne ar aštresne forma sloguoja.

Žuvys susiranda maistą gudrumu

Kai kurios žuvys minta vien tik mėsa. Jos ėda įvairius jūrų gyvius: vabalus ir žuvis. Viena žuvis, vadinama ž u v i n i n k u, taip susiranda maisto: lenda į dumblą, o laukan iškiša tik ūsus. Kitos žuvys, matydamos krutančius ūsus mano, kad tai koks vabalas, plaukia artyn ir įkliūva žuvininkui į žiotis.

Be to, žuvys sugeba maisto ir vandens paviršiuj susirasti. Yra žuvų, kurios gyvena vandenyje, bet maisto jieškosi viršuj vandens. Šiltų kraštų vandenyse gyvena žuvis s p j a u d y k l i s. Ji plaukioja visados vandenio paviršiuje ir laukia skrendančio paliai vandenį drugelio, musės ar kito kurio vabzdžio. Ji moka šaudyti. Pamačiusi vabzdį, plaukia artyn jo ir šauja jį mažučiu vandens lašu. Tąjį lašelį ji išpjauja labai vikriai ir tiesiai, visada pataiko neblogiau už gerą medžiotoją. Vabzdys krinta į vandenį ir žuvis jį tuojau sudoroja.

GRAŽI ŠEIMA

Dr Gustav Batizy, 38 m. amžiaus ir žmona Julija, 32 m., vengrai pabėgėliai pabėgėlių stovykloj Kilmer, N.J., su savo 11 vaikų iš 12. Duktė 15 m. amžiaus slaugo savo sergančią senelę. (INS)

Kengūra-milžinas

Kengūra yra stambus gyvulys. Gyvena Australijoje. Ramioje padėty kengūra tupi ant labiau išlavėjusių užpakalinių kojų, atsirėmus ilga, stora, raumeninga uodega. Kengūros priešakinės kojos trumpos, su penkiais pirštais. Jomis ji gali naudotis kaip rankomis. Užpakalinės kojos ilgos, stiprios, jos labai tinka dideliems šuoliams daryti. Turi keturis pirštus su ilgais nagais. Nagai yra gera apsigynimo priemonė. Kengūra labai retai ramiai vaikščioja, strakčiodama visomis keturiomis. Dažniausiai ji laksto šokinėdama dideliais šuoliais. Ji gali peršokti plačius griovius ir aukštus krūmus ir kitas kliūtis.

Kengūra minta augaliniu maistu. Jos dantys panašūs į žolėdžių gyvulių.

Patelė gimdo labai mažus, silpnus, graikų riešuto didumo vaikus. Vos tik gimusius vaikus patelė tuojau įtupdo į sterblę. Sterblę sudaro tarp užpakalinių kojų susidariusi savotiškos odos raukšlė, kurią palaiko prie stuburo priaugę sterblės kaulai. Sterblėje vaikai išbūna 8-9 mėnesius. Kengūriukai minta motinos pienu, įžsdami lengvai pasiekiamus pieninių liaukų spenius. Paaugęs kengūriukas pradeda iš sterblės galvą kaišioti, o sulaukęs 8 mėnesių, iš jos jau gali iššokti žolės paėsti. Tačiau vaikai dar ilgai naudojasi motinos sterble, ypač, kai pavargsta arba pajunta pavojų.

Kaip tu man, taip aš tau

Robertas Brown iš Texas ežere šaudė žuvis. Vieną pašautąją išgriebė iš vandens ir tempė į laivelį. Žuvis mostelėjo uodega per šautuvą. Ginklas iššovė ir... žuklautojas turėjo atsigulti ligoninėn.

Plaukai

Vyro barzdos plaukai yra apie tris kartus storesni, kaip plaukai jo galvoje.

Pirmas lėktuvas

Pirmas JAV lėktuvas, priklausąs jūrų laivynui, buvo pastatytas 1911 metais.

VIKTORO KOZI OS
lietuviška gazolino stotis ir auto taisymas
Atliekami motoro remontai, lyginimo dažymo darbai ir keičiamos dalys
CALL-ME-MOTORS CO.
5759 S. WESTERN AVE. PR 8-9530

Tel. ofiso HE 4-6699, rez. PR 6-7333
DR. ANTANAS ALEKNA
GYDYTOJAS IR CHIRURGAS
1957 W. Garfield Blvd.
VAL: 1—4 ir 6—9
Šeštadieniais nuo 1 iki 4 val. p. p.
Išskyrus ketvirtad. ir sekmad.

Ar Jūs esate toks LINKSMAS?
Jei ne, tai pradėkite TAUPYTI ŠIANDIEN!
Mutual FEDERAL Savings and Loan Association
Chartered and Supervised by the U.S. Government
2202 W. Cermak Road
Chicago 8, ILL.
VIrginia 7-7747
Aukštesnius dividendus mokėsime nuo 1957 m. sausio mėn. 1 dienos.
Partrauksime Jūsų pinigus iš kitur, jei atnešite savo banko knygutę.
Pinigams padėti nereikia važinėti. Juos galite pasiųsti paštu. Mes apmokėsime pašto išlaidas.
JOHN J. KAZANAUSKAS, Prezidentas
ĮSTAIGOS VALANDOS: Kasdien nuo 9-tos ryto iki 5 val. vakaro. Ketvirtadieniais nuo 9-tos ryto iki 8 val. vakaro. Šeštadieniais nuo 9-tos val. ryto iki 1 valandos po pietų. Trečiadieniais visai neatidaroma.

Tel. ofiso OLympic 2-4159
DR. P. KISIELIUS
GYDYTOJAS IR CHIRURGAS
4938 W. 15th St., Cicero
Kasdien 1-3 val. ir 6-8 val. vak., išskyrus trečiadienius.
Šeštadieniais 12 iki 4 popiet.

Ofiso telef. LAfayette 3-3210, jei neatsiliepia, šaukite KEdzie 3-2868
DR. EMILY V. KRUKAS
GYDYTOJA IR CHIRURGĖ
4146 S. Archer Ave.
VAL. Kasdien popiet nuo 12-2:30 v. Vak. pirm. antr., ketvirt 6-8:30 v. Trečiad. tik susitarus.

DR. IRENA KURAS
(Gydytoja ir Chirurgė)
KŪDIKIŲ IR VAIKŲ LIGŲ SPECIALISTĖ
7156 South Western Avenue
(MEDICAL BUILDING)
Pirmad., antrad., ketv. ir penktad. nuo 11 val. ryto iki 1 val. p.p. ir nuo 6 v.—8 val. vakare. Trečiad. nuo 11 val. ryto — 1 v. p. p. Šeštad. 11 val. ryto iki 3 val. popiet
Office tel. RE 7-1168
Res. tel. WAlbrook 5-3765

Tel. ofiso PRospect 6-2240
PRospect 6-4732
DR. A. MACIUNAS
GYDYTOJAS IR CHIRURGAS
SPEC. CHIRURGIJOS LIGOS
5700 So. Wood Street
Priėmimo val. nuo 2—4 val. kasdien ir nuo 6 iki 8 val. pirmad. ir penkt. Trečiad. ir sek. uždaryta.

DR. JULIJA MONSTAVIČIUS
GYDYTOJA IR CHIRURGĖ
Office: 10748 South Michigan Ave.
Buto 1653 W. 103 St., Beverly Hills
Vak.: kasdien nuo 6 v. v. iki 9 v. v.
Val.: kasdien nuo 6 v. v. iki 9 v. v., išskirus trečiad. Šeštadieniais nuo 1 iki 4 val. popiet.
Tel.: Ofiso — PUllman 5-6766
Buto — BEverly 8-3946

Ofiso HEmlock 4-5815
Rez. HEmlock. 4-3751
DR. A. NARBUTAS
PLAUČIŲ IR VIDAUS LIGOS
2745 West 69th Street
(priešais Šv. Kryžiaus ligoninę)
Priima pagal susitarimą

DANTISTAS
DR. J. A. PAUKŠTYS
4253 So. Whipple Street
(Arti Archer Ave.)
Valandos: nuo 10 iki 12; 2—6; 7-9. Šeštad. 10—12. Trečiad. uždaryta
LAfayette 3-4949.
Namų — CEdarcrest 3-7786

DR. ALBINA PRUNSKIS
DR. VLADAS PRUNSKIS
GYDYTOJAI IR CHIRURGAI
3259 South Halsted Street
Kasdien 3—7 val. vak. Šeštad. nuo 1—5 val. vak.
Trečiad. ir kitu laiku pagal sutarimą
Ofiso tel. Victory 2-1484. Resid. 2437 W. 62nd St., tel. Republic 7-8818.

Ofiso telefonas — BIshop 7-2525
DR. AL. RAČKUS
GYDYTOJAS IR CHIRURGAS
4342 Archer Avenue
(Kampas Kedzie ir Archer)
VAL. kasdien nuo 2:00 iki 9:00 v. Trečiad. ir sekmad. tik susitarus

DR. ZIGMAS RUDAITIS
SPEC. CHIRURGINĖS IR ORTOPEDINĖS LIGOS
2745 West 69th Street
Priešais Šv. Kryžiaus ligoninę
Telef. REpublic 7-2290
VAL.: Pirm., antr., Ketv., penkt. nuo 9 iki 11 ryte ir nuo 6:00—8:00. Šešt. nuo 2:00—4:00. Trečiad. ir kitu laiku susitarus telefonu.

Dr. Antanas Rudokas, O. D.
Tikrina akis; pritaiko akinius, keičia stiklus ir rėmus.
4455 S. California Ave., Chicago
Šaukite — YA. 7-7381
Priima: vakarais 6 iki 9, šeštad. 10 ryto iki 4; trečiad. ir sekmad. tik susitarus

Tel. ofiso YA. 7-4787, rez. PR. 6-1939
DR. STRIKOL
GYDYTOJAS IR CHIRURGAS
4645 S. Ashland Ave. (kamb. 211)
VAL. nuo 2—4 ir 6—8; trečiad., šeštad. ir sekmad. tik pagal sutartį.
Jei neatsilieps viršminėti telefonai, Šaukite MIdway 3-0001

P. ŠILEIKIS, O. P.
Orthopedas - Protezistas
Aparatai-Protezai, Med. bandažai. Spec. pagalba kojom (Arch Supports) ir t.t.
VAL. 9—4 ir 6—8, Šeštad. 9—1
ORTHOPEDIJOS TECHNIKOS LAB.
2850 W. 63rd St., Chicago 29, Ill.
Tel. PRospect 6-5084

DR. J. J. SIMONAITIS
GYDYTOJAS IR CHIRURGAS
Naujas adresas: 4255 W. 63rd St.
Ofiso tel. REliance 5-4410
Rezid. telef. GRovehill 6-0617
Valandos: 1-3 p. m., 6-8 p. m.
Penktad. tik po pietų.
Trečiad. ir šeštad. pagal sutartį

Ofiso tel. CLiffside 4-2896
Rezidencijos: LAfayette 3-1172
DR. P. STRIMAITIS
GYDYTOJAS IR CHIRURGAS
1724 West 47th Street
(Kampas 47th ir Hermitage)
Val.: nuo 2 iki 4 ir 6 iki 9 v. vak. Šeštad. nuo 2 iki 6 val., išskyr. sek.

DR. FL. TALLAT-KELPŠA
Ofisai 20 North Wacker Drive
(Civic Opera House, kamb. 858)
Val. kasd. 12—4
Tel. CEntral 6-2294
5002 West 16th Str., Cicero
Val. kasdien 5-8, šeštad. 1-2 val.
Tel. TOwnhall 3-0959
Kitu laiku ir trečiad. susitarus
Rezid. tel. HEmlock 4-7080

DR. VYT. TAURAS-TUPČIAUSKAS
GYDYTOJAS IR CHIRURGAS
BENDRA PRAKTIKA IR SPEC. MOTERŲ LIGOS
Ofisas ir rezid.: 2410 W. 51st St.
Tel. PRospect 8-1223 ar.WE.6-5577
Ofiso val. Pirm. 8-10 v. v. Antr., Trečiad. ir Penktad. 6-9 val. vak. ir Šeštadieniais 2-4 val. popiet.

Tel. ofiso He. 4-2123, rez.PR.6-8484
DR. V. P. TUMASONIS
GYDYTOJAS IR CHIRURGAS
6255 South Western Avenue
VAL. kasdien 2—4 p. p. ir 7—9 vak. Trečiadieniais, šeštadieniais ir sekmadieniais uždaryta

Tel. ofiso: DAnube 6-1125
DR. A. VALIS-LABOKAS
MOTERŲ LIGŲ GYDYTOJAS
3267 South Halsted Street
Val. 1 iki 4 v. p. p. ir 6—8 v. vak. Šeštadieniais 1—4 v. p. p.

Tel. ofiso PRospect 6-9400
Rezid. PRospect 6-9402
DR. ONA VAŠKEVIČIUS
(Vaškevičiūtė)
GYDYTOJA IR CHIRURGĖ
6248 South Kedzie Avenue
Val. kasdien 1-3 p. p. ir nuo 6-8 val. vak. Šeštad. 1-4 p. p. Trečiadieniai ir kitu laiku tik susitarus.

Tel. ofiso VIctory 2-1581
Rez. VIctory 2-0742
DR. V. VILEIŠIS
GYDYTOJAS IR CHIRURGAS
802 West 31st Street
Kamp. Halsted ir 31-mos gatvių
Priėmimo valandos kasdien: 1-4 p.p. ir nuo 6-8 v.v. šeštad. 1-4 val. popiet.

Tel. ofiso PR. 6-6446, rez. HE.4-3150
DR. F. C. WINSKUNAS
GYDYTOJAS IR CHIRURGAS
2420 West Marquette Rd.
Val. nuo 2 iki 4 p. p.; 6 iki 8 vak. Trečiad. ir šeštad. pagal sutarti

DR. P. Z. ZALATORIS
GYDYTOJAS IR CHIRURGAS
1821 So. Halsted Street
Tel. ofiso CA. 6-0257, rez. PR. 6-6659
Rezid. 6600 S. Artesian Ave.
VAL. 11 v. v. iki 3 p. p.; 6—9 v. v.

DR. G. SERNER
LIETUVIS AKIŲ GYDYTOJAS
Virš 25 metų patyrimo
Tel. YArds 7-1829
Pritaiko akinius
Kreivas akis ištaiso
Ofisas ir akinių dirbtuvė
756 West 35th Street
Val. nuo 10 iki 3, nuo 6 iki 8, trečiad. nuo 10-12, penktad. 10-2 ir šeštadieniais nuo 10 iki 2 val. p.p.

DR. S. VAITUSH, OPT.
Palengvinu akių įtempimą, kuris yra priežastis galvos skaudėjimo bei svaigimo ir skaudančių akių karščio. Atitaisau trumparegystę ir toliregystę. Prirenku teisingai akinius. Visi egzaminavimai daromi su elektriniais instrumentais, rodančiais mažiausius trūkumus. Speciali atyda kreipiama į mokyklos vaikus.
4712 South Ashland Ave.
Tel. YArds 7-1873
Val. 10:30 iki 7 v. vak. Šeštad. 10:30 iki 6 val. Sekm. ir treč. uždara.

Remkite dien. Draugą!
Skelbkitės "Draugė"

Tel. ofiso VI 7-0600, rez. RE 7-6867
DR. BR. GAIŽIUNAS
GYDYTOJAS IR CHIRURGAS
4055 Archer Ave.
Kampas Archer ir California Ave.
VAL.: 2—4 ir 6—8 v. p. p.
šešt. 2—7 val. p. p., išskyrus sekmadienius

Ofiso telef. YArds 7—1166
Rezidencijos — STewart 3-4511.
DR. J. GUDAUSKAS
GYDYTOJAS IR CHIRURGAS
756 West 35th Street
(kampas Halsted ir 35-ta gatvė)
VAL. 1—4 ir 6:30—8:30 p. p. kasdien išskyrus trečiadienius. Atidara šeštadieniais 1—4 val.

Tel. WAlbrook 5-2670
Res. HIlltop 5-1560
Dr. Alexander J. Javois
(JOVAIŠAS)
GYDYTOJAS IR CHIRURGAS
Marquette Medical Center
6132 South Kedzie Avenue
VAL. 2—4 p. p. ir nuo 7—9 v. vak. Trečiad. ir šeštad. pagal sutarti

Tel. ofiso PR. 6-3838. rez. RE. 7-9199
DR. A. JENKINS
GYDYTOJAS IR CHIRURGAS
(LIETUVIS GYDYTOJAS)
2500 West 63rd Street
VAL. kasdien nuo 2—4 p. p. ir 7:30 iki 9 val. Trečiad. ir šešt. uždaryta

Telefonas GRovehill 6-1595
DR. ALDONA YUŠKA
AKIŲ LIGŲ SPECIALISTĖ
PRITAIKO AKINIUS
Valandos: 9—12 ir 7—9 v. v. pagal susitarimą. Išskyrus trečiadienius
2422 W. Marquette Road

Tel. REliance 5-1811
DR. WALTER J. KIRSTUK
GYDYTOJAS IR CHIRURGAS
(LIETUVIS GYDYTOJAS)
3925 West 59th Street
VAL. 4 popiet. 6:30—8:30 vak.
Trečiad. pagal sutartį

LIETUVOS IR KITŲ VALSTYBIŲ PAŠTO ŽENKLUS
galima įsigyti pigiomis kainomis pas:
RICHARD ESTKA,
2645 West 71st St., Chicago, Illinois.
Kainoraščiai prisiunčiami nemokamai.

Nauja maldaknygė
"Viešpatie, Išklausyk Manęs"
Surėdagavo
Kun. K. Matulaitis, M.I.C.
Išleido
Lietuvių Katalikų Spaudos Draugija
640 puslapių; 3/4 collo storumo
Kaina $3.00
Paauksuota $3.50
Tai viena iš pilniausių maldaknygių, spausdintų Amerikoje: visos litanijos; 11 novenų; visų sakramentų aiškinimai; psalmės; pilnos rekolekcijos; visų sekmadienių evangelijos tretininkų maldos susirinkimams ir abolicijai; maldos apaštalystės maldos; Šv. Valandos maldos; 33 giesm.; Velykų ir Vėlinių apeigos; Kryžiaus keliai; Sopulingosios Motinos stotys ir t.t.
Maldaknygė "Viešpatie, Išklausyk Manęs" yra labai gražiai išleista; atspausdinta ant balčiausio ir geriausio popierio; tvirtai įrišta su paauksavimu ar be; nemažos raidės; daug ryškių iliustracijų.
Ši maldaknygė yra geriausias pirkinys Amerikoje. Užsisakykite tuojau. Graži dovana Kalėdoms.
Užsakymus ir pinigais siųskite:
DRAUGAS
2334 S. Oakley Ave.
Chicago 8, Illinois

NAUJI 1957 M. MODELIAI
- Televizijos
- Radijai: importuoti ir vietiniai, AM/FM, nešiojami ir kit.
- Fonografai • Hi-Fidelity
- Įkalbėjimo aparatai
- Dulkiasiurbiai, skutimosi mašinėlės, plaukų džiovintuvai, kavos virduliai, tosteriai, mixmasteriai, automatiškos keptuvės ir kt. namų apyvokos reikmenys
- Rašomos mašinėlės
- Elekt. laikrodžiai ir įvairūs kitokie daiktai.

Pigiausiai pirksite ir geriausią patarnavimą gausite inž. A. Semėno įmonėje.
DAINA TELEVISION sales-service
Sav. inž. A. SEMĖNAS
3321 S. Halsted — CLiffside 4-5665
Atdara: kasdien 9—6, pirmadieniais ir ketvirtadieniais 9—9

Įdomiausias romanas!
Gyva intriga ir šiurpūs įvykiai, išsamiai pavaizduotas bolševikinis gyvenimas Lietuvoje, dail. V. K. Jonyno 16 originalių iliustracijų.
Abi dalys vienoje knygoje 448 psl. — tik $4.00
Užsakymus siųsti:
"DRAUGAS"
2334 So. Oakley Avenue
Chicago 8, Illinois

DRAUGAS
THE LITHUANIAN DAILY FRIEND
2334 So. Oakley Ave., Chicago 8, Illinois, Tel. VIrginia 7-6641-7-6642

Entered as Second-Class Matter March 31, 1916, at Chicago, Illinois Under the Act of March 3, 1879.

Member of the Catholic Press Ass'n
Published daily, exept Sundays, by the Lithuanian Catholic Press Society

SUBSCRIPTION RATES
$8.00 per year outside of Chicago
$9.00 per year in Chicago & Cicero
$8.00 per year in Canada
Foreign $11.00 per year.

PRENUMERATA:	Metams	½ metų	3 mėn.	1 mėn.
Chicagoj ir Ciceroj	$9.00	5.00	$2.75	$1.25
Kitur JAV ir Kanadoj	$8.00	$4.50	$2.50	$1.00
Užsieny je	$11.00	$5.50	$3.00	$1.25

Redakcija straipsnius taiso savo nuožiūra. Nesunaudotų straipsnių nesaugo, jues grąžina tik iš anksto susitarus. Redakcija už skelbimų turinį neatsako. Skelbimų kainos prisiunčiamos gavus prašymą.

PATIKTI ARTIMUI

NEIŠNAUDOTI TURTAI

Krikščioniška visuomenė dažnai yra panaši turtingam žmogui, kuris nemoka savo turtais naudotis. Kartais jis nežino nei kaip toli jo turtai siekia. Čia kalbama apie dorinius turtus. Krikščioniška dorovė yra tokia plati, kad nėra tokios dorinės vertybės, kuri natūraliai nebūtų krikščioniška.

Paimkime pvz. tokią vertybę, kurią Tomas Akvinietis vadina "liberalitas". Nuo šv. Ambrozijaus laikų iki Viduramžių pabaigos ji buvo krikščioniška dorybė. Bet, kai naujųjų amžių krikščionys liovė ją praktikavę, iš jos pasidarė nekrikščioniškas liberalizmas, kuris dar ir šiandien yra vartojamas, kaip kovos priemonė prieš krikščionybę.

Liberalumas yra gero darymas savo artimui. Kad šis darbas būtų dorybe, pasak šv. Ambrozijų, reikia, kad jis kiltų iš gera linkinčios širdies. Taigi krikščioniškam liberalumui neužtenka vien gero darbo, bet reikia ir gero nusiteikimo artimo atžvilgiu.

Dabar mes gyvename socializmo laikais. Socializmas ne tiek paiso mūsų nusiteikimo artimo atžvilgiu. Jis tik reikalauja, kad mes savo duoklę, priklausančią artimui, atiduotume. Pasak Milašių, artimas sau priklausančią dalį iš mūsų išsireikalauja lazda. Tačiau kyla klausimas, ar mūsų santykiai su artimu tada nesusiveda į baudžiavą? Ar šiandien, labiau negu kitais laikais, mes nepasiilgstame asmeniško santykiavimo su artimu? Ar šiandien mums nereikia grįžti prie apaštalo Povilo pageidavimo, kai jis sako, kad kiekvienas mūsų stengtųsi p a t i k t i savo artimui gerame? (Rom. 15,1-2).

FRANCIS THOMPSON

Kaip daug gali duoti jautrumas artimui, mums liudija garsaus anglų poeto Francis Thompson gyvenimas. Jis buvo žuvęs žmogus; buvo pasidaręs Londono valkata. Jis buvo kokainistas, per neatsargumą pačios motinos įpratintas į narkotikus. Beslankiodamas Londono gatvėse, šis, iš namų pabėgęs, daktaro sūnus, parašė straipsnį į "Merry England" laikraštį, kurį redagavo Wilfrid Meynell. Ilgai truko redaktoriui, iki jis surado elgetaujantį ir valkataujantį šio straipsnio autorių. Jis su žmona priimė Thompsoną ne tik į savo namus, bet ir į savo šeimą. Yra tikras dalykas, kad mes šiandien neturėtume nei "Dangaus šuns" poemos, nei jos autoriaus, jei ne šis nuostabus svetingumas. Šioje poemoje Thompsonas vaizduoja savo pastangas pasislėpti nuo jį besivejančio Dievo. Kaip majestotiškai jis pradėdavo savo bėgimą vis iš naujo, kai tik Dievo malonė jį užklupdavo! Jis bandė pasislėpti savo minčių labirinte, savo ašarų klanuose ir gyvenimo dulkėse. Tačiau bebėgdamas, jis vis girdėjo balsą: "Kai tu bėgi nuo manęs, viskas bėga nuo tavęs".

Meynelliai šiandien yra nežinomi; tačiau jų globotinis, buvęs valkata, yra išėjęs anapus anglų kalbos ribų. Jis yra turėjęs juntamos įtakos dabartiniam vokiečių elitui. Tai įvyko tarpininkaujant jautriam vertėjui Teodorui Hecker. Thompsonas pasidarė puikiu Meynellių šeimos oariu. Jis apdainavo kiekvieno jų vaiko gimimą puikia, jautria lyrika. Gilią pagarbą ir skaisčią meilę jis jautė savo globėjams. Aną savaitę Thompsoną gražiai paminėjo vysk. Sheen savo programoje.

GAILESTINGŲJŲ SAMARIEČIŲ SĄJUNGA

Tėvas P. Urbaitis, salezietis, grįžęs iš kiniečių komunistų kalėjimo, paliko visiems labai malonų įspūdį, kai buvo sustojęs Chicagoje. Jis yra vienas iš tų mūsų tautos žmonių, kurie šiandieninę žmonijos problemą turėjo progos pažinti labai plačiai. Ir jam iškilo klausimas, ką šiandien reikia daryti, kad mes geriausiai atliktume savo krikščioniškąją pareigą? Norėdamas tikro atsakymo į savo klausimą, jis penkerius metus meldėsi, tuo klausimu mastė ir tiesiog juo kankinosi. Pagaliau, kaip jis pasakoja savo draugams, jis priėjo savo meditacijų pabaigą. Šiandien jis yra tikras, ką reikia daryti.

Savo atsakymo jis sulaukė tą sekmadienį, kada yra skaitoma Evangelija apie gerąjį samarietį. Svetimas ir paniekintas žmogus yra šiandieninės žmonijos gelbėtojas. Gailestingųjų samariečių sąjūdis, kuris gelbėtų žmogų, neatsižvelgdamas jo vargo dydžio, būtų labai veiksminga priemonė geresnei pasaulio ateičiai. Tėvas Urbaitis sako, kad reikia atidaryti savo namo langus ne tam, kad pasižiūrėtume į kitus, bet tam, kad kitus sutiktume artimo meilės vedini.

Šie misionieriaus ir kankinio žodžiai, pasakyti labai paprastai, primena mums vieną didžiausių, bet labai dažnai apleidžiamų, mūsų veikimo laukų. Tarptautiškai vykdomas šis sąjūdis būtų geriausia priemonė prieš komunizmą. Pasak tėvą Urbaitį, šią Dievo rykštę mes tol turėsime, kol mes patys jos norėsime.

PRAKALBINKIME JUOS

Būti samariečiu, panašiu į Meynell šeimą Thompsonui gelbėti ar stengtis patikti artimui, kaip nori ap. Povilas, yra labai augšti meilės mokyklos laipsniai. Išsyk jie yra vargiai užkopiami.

Kam čia mes vesimės prašalaičius į savo namus ar stengsimės patikti tiems įkyriems žmonėms, su kuriais mums yra lemta gyventi ar dirbti! Tai yra utopiška. Mes daug mažiau nepadarome. Mes juk visai nekreipiame dėmesio į tai, ką kaikurie aplink mus gyveną žmonės sako ar daro. Mums ne kartą jie yra, lyg jų visai nebūtų. Mes iš anksto tariamės žiną, kad viskas, ką jie sako, yra netiesa ir viskas, ką jie daro, yra blogai.

Eugenijus Gruodis savo naujoje poezijos knygoje "Aguonos ir smėlis" mato tik medžius, susikūprinusius lyg senius, nutysusiais skvernais, kurie rankas į mėnulį iškėlę žvangina smulkiais pinigais. Šie žmonės yra pavirtę medžiais dėl daugelio priežasčių. Viena jų yra galbūt ta, kad mes jiems kreipiame permažai dėmesio. Mes jų visumos nematome. Mes nesuprantame jų žodžių taip, kaip jie nori būti suprantami.

Dėl to, priimdami tėvo Urbaičio pakvietimą būti gerais samariečiais, pradėkime nuo to, kad atkreiptume daugiau dėmesio į žmones, kurie šalia mūsų gyvena ir kenčia. Pradžiai mes prašnekinkime juos. Tai bus nepaprastai daug. Ne vienu atveju tai bus, lyg kaikurie žmonės aplink mus ar mūsų visuomenėje iš numirusiųjų atsikeltų. Iki šiol jie mums buvo tik medžiai su žmogiškais siluetais.

Po šio prisikėlimo bus galima tikėtis ir kitų meilės santykių laipsnių. Tada bus galima plėtoti tuos asmeninius santykius, kurie krikščionybės užbrėžtose linijose eina iki begalybės. Nėra šiems santykiams pabaigos. Nėra jokio kito moralinio įstatymo, kuris juos atstotų ar nugalėtų. **V. Bgd.**

Spaudoj ir gyvenime

Tarybinės spaudos puslapius paskaičius

ANTANAS VENCLOVA PYKSTA

Lietuvos tarybinių rašytojų sąjungos laikraštis "Literatūra ir Menas" išspausdino piktą Antano Venclovos pasisakymą dėl komunistų partijos uždarymo Vakarų Vokietijoje. Čia straipsnyje "Ne! Niekados!" jis rašo: "Bonos vyriausybė Vakarų Vokietijoje uždraudė komunistų partiją, kurios visa veikla buvo skirta kovai dėl taikos, dėl demokratijos, dėl Vokietijos sujungimo į vieną taikingą, demokratišką valstybę".

Toliau A. Venclovas šitaip filosofuoja: "Komunistų partijos uždarymas Vakarų Vokietijoje yra ryškus signalas, kad šioje Europos dalyje padidėjo militarizmo, revanšo, karo grėsmės pavojus. Pasaulio tautų sąžinė negali taikintis ir niekados nesu sitaikins su šiuo Bonos vyriausybės mėginimu užčiaupti burną geriausiąjai vokiečių tautos daliai, kuri suprato, kad Vokietijos ir Europos ateitis — taika, demokratija, laisvė, taikingas tautų sambūvis".

Gaila, jog čia "draugas" Venclova nieko naujo nepasakė, o tik pakartojo žodžius iš sovietiškosios "biblijos", kur yra gražiai kalbama apie taiką, demokratiją, laisvę, na ir kitas šios žemės gėrybes, ateinančias iš komunistiškojo rojaus.

PVIEVARTAUJAMI JAUNIEJI

Pavergtoje Lietuvoje neseniai buvo išleista "Jaunųjų" almanacho aštuntoji knyga, kurioje su savo kūriniais pasirodo trylika pradedančiųjų poetų, turinčių rašyti pagal bolševikišką kurpalį.

Šios knygos recenzentas J. Macevičius "Literatūroje ir Mene" džiaugiasi, kad jos autorių eilėraščiai patraukia naujomis, aktualiomis temomis, savita poetine intonacija.

Tačiau, įsigilinus į pacituotas eilėraščių vietas, nieko naujo bei aktualaus čia neberandama, bet stengiamasi įgyti sau pripažinimą, bandant derintis prie nustatytosios linijos.

Štai, M. Martinaitis, eilėraštyje "Šventųjų paveikslai" nupaišo valstiečio pirkią, kurioje nuo seno kabo šventi paveikslai. Toliau jis nupasakoja, kad palaipniui tėvas nuo jų pradeda atprasti ir pagaliau galutinai nuo jų atsisako. Paskutinis eilėraščio punktelis sako:

Tėvas galvą į šonus pakraipė,
Apžiūrėjo paveikslus ir sako:
— Tu nunešk, pastatyk kur pa-
/kraigėj, —
Tik žiūrėk, kad nebūtų ant tako.

Nors, recenzento išmanymu, eilėraščio pabaiga "dvelkia gyvenimiška tiesa", yra sunku įsivaizduoti, jog tėvas laisva valia tai ištartų, nebent tada, jeigu jam į krūtinę būtų įremtas komunisto šautuvas.

BIJOSI RELIGIJOS

"Tarybinės liaudies žengime į komunistinės visuomenės susikūrimą stabdžio rolę vaidina ir kaikurių žmonių sąmonėje įsišaknijusi religija", — rašo Darbėnų vidurinės mokyklos mokytojas V. Valužys vilniškės "Tiesos" puslapiuose.

Toliau šis "išmintingasis" visokiais pavyzdžiais aiškina tariamą religijos žalą ir jaudinasi, jog "religiniais prietarais" gyvenančius žmones yra sunku palenkti komunizmui. Jis teigia, kad "tarybinės mokyklos uždavinys yra auklėti jaunimą komunistine dvasia, ugdyti jaunuolius sąmoningais komunizmo statytojais. Tačiau, auklėjant mokinius šia linkme, tenka susidurti ir su tokiais, kurie tėvų įtakoje yra religingi. Suprantama, kad yra sunku paveikti tuos mokinius, kuriems tėvai diena iš dienos kala tikėjimo tiesas..."

Toliau šis modernusis bolševikinis pasekėjas tokius religiniai nusiteikusius lietuvius patriotus pavadina "atsilikėliais", kadangi jie savo vaikus nenori vesti "nauju keliu". Bet mums čia reikia tik džiaugtis, kad atsiranda tokių tvirtos valios lietuvių, kurie nors ir gąsdinami, nemeta tikrojo kelio: jie lieka ir liks šviesiais pavyzdžiais mūsų tautos istorijoje. — **Edv. Š.**

Priėmė filmų doros kodeksą

JAV Radijo ir Televizijos doros kodeksas jau priimtas filmų, kurios gamina apie 75% visų filmų televizijos programoms. Po keletos mėnesių užtrukusių pasitarimų, pagaliau pasirašyta tuo reikalu sutartis. To kodekso laikysis apie 300 JAV televizijos stočių.

Skurdas Lietuvoje

Iš Lietuvos į laisvąjį pasaulį buvo persiųsta šitokia žinia:

— Niekas negalėjo tikėti, kad komunistai taip žmogų galėtų išnaudoti, kankinti. Kur darbininkas krauna į mašinas, už savo sunkų darbą gauna algos 300 rublių mėnesiui, o kilogramas (pustrečio svaro) lašinių kainuoja 40 rublių. Taip brangiai viskas kainuoja — ir apsirengimas, ir apsiavimas. Bateliai darbiniai su giminiais padais kainuoja 100 rublių, o su odiniais padais — kainuoja 350 ir 400 rublių. Medžiagų prastų negalima gauti, o geresnės medžiagos nupirkti darbininkui neįmanoma — metras (truputį ilgesnis už jardą) kainuoja 500 rublių. Niekas negali pragyventi iš darbo... O kaime, kai padarė kolchozus, tai žmonės gyvena kaip elgetos. Duoną perka iš miesto, ir gauti negalima kiek nori".

Žinios siuntėjai prašo tas informacijas skelbti tarp žmonių. Praneša, kad kaikurie grįžusieji į Lietuvą iš vakarinių valstybių jau yra sau gyvastį atėmę.

Nuplėšė raudonųjų vėliavas

Hong Konge per paskutinę Kinijos šventę nebuvo raudonųjų vėliavų, kaip seniau, kada šalia patriotinių kinų vėliavų plevėsuodavo ir raudonosios Kinijos vėliavos. Šiemet raudonąsias vėliavas nuplėšė kinai pabėgėliai, kuriems raudonieji neišpasakytai yra įkyrėję.

— **Jungtinėse Amerikos Valstybėse** yra 2,200 moterų mokslininkių. Proporcingai gyventojų skaičiui, jų galėtų būti net 10,000.

10 Atsakymų Kodėl Apsimoka Taupyti Standard Federal Taupymo B-vėje

1. Stipriausia Taupymo Bendrovė Chicagoje.
2. Turtas $58,000,000.00
3. Atsargos Fondas virš $5,000,000.00
4. Standard Namas ir visi įrengimai vert. virš $1,000,000.00, bet knygose rodoma už $1.00.
5. Pakėlėme dividendą 1/4% visoms taupymo sąskaitoms.
6. Visados išmokėjome Taupytojams pagal pareikalavimą depresijos ir karo laikais.
7. Visi Taupytojų pinigai investuoti į United States Government garantuotus morgičius ir bonus.
8. Teisingas patarnavimas visuose skyriuose.
9. Visi Direktoriai lietuviai.
10. Narys Federal Savings & Loan Insurance Corporation ir Federal Home Loan Bank Sistemos.

Pinigai įdėti prieš 11-tą dieną, neša dividendą už visą mėnesį.

CHARTERED AND SUPERVISED BY
THE UNITED STATES GOVERNMENT

JUSTIN MACKIEWICH, President
JUSTIN MACKIEWICH, Jr., Vice-President

DARBO VALANDOS: Kasdien, įskaitant šeštad. nuo 9 val. ryto iki 4 val. po pietų. Ketvirtadieniais nuo 9 val. ryto iki 8 val. vakaro. Trečiadieniais visai neatidaroma.

Standard Federal Savings

AND LOAN ASSOCIATION OF CHICAGO
4192 ARCHER AVE., CHICAGO 32
(Archer Ave. at Sacramento)
PHONE: VIrginia 7-1141

PAULIUS JURKUS

SMILGAIČIŲ AKVARELĖ

PREMIJUOTAS ROMANAS

6 tęsinys

Kilęs iš mažos žemelės, kur lauką galėjai kojom apžergti, mokėjo suktis. Vargas nuo jaunystės skalbė nugarą. Juk ir aštuoniolikos metų švilpavo Augštaitijos laukuose paskui bandą, dirbo tėvo kalvėje. Žiebė kūju ir mintį iškirto, kad iš to nieko nebus: sulenksi save į pasagą. Tada miestelyje organizavosi kooperatyvas. Ar jis neturėjo greitų kojų, paslaugių, jaunų rankų?! Taip ir svarstė miltus, cukrų, ėmė silkes iš statinės. Tada suprato, kad ne žydai uždirba, bet tie susidėję žmonės. Pinigas pas juos palieka. Tada susvarstė ir kitą mintį — augščiau kopti. Ir ką jis matė mokykloje, to niekas nežino. Išspaudęs keturias klases, keliavo į seminariją. Ten buvo lengviau; tolimus ir artimus tetulės atrišo skarelių kampus, primetė skatiką. Jis, Mykolas Senkus, 30 metų įsišventino į kunigus. Pats seniausias kurse.

Į Smilgaičius iš anų kaimo metų atsivežė kooperatyvo mintį. Ar ne su kooperatyvu pradėjo. Suorganizavo, subūrė žmones, tą patį Gimbutą vieną iš pirmųjų pritraukė. Kooperatyvas ir šiandien stovi, pasivadinęs "Meškos" vardu. Jau daugel valdybų praėjo, jau ir jo nebekviečia į posėdžius — atsirado galvų, kurios išmano reikalus.

Paskui organizavo pieninę. Kaip žmonės prasimanys pinigo, — reikėjo ką nors daryti! Skurdi tai buvo pieninė: rankinė, bet vistiek tekėjo grietinė, mušė sviestą, sudėjo pinigą. Vėliau atskubėjo Pieno Centras, jo "špokinyčią" nupirko ir pastatė didelę, ištaigią pieninę.

Tada kūrė Smulkaus Kredito Draugiją — bankelį, kad nereikėtų lakstyti į apskritį, trintis aplink nepažįstamus ponus, laukti jų malonės. Čia pat, vietoj, tegu atlieka bankinius reikalus. Dabar bankelis išaugo, net apskričio didieji bankai prieš jį nusiima kepurę.

Reikėjo kibti į statybą. Žmonės plačiau pravėrė pinigines, bet to neužteko. Tokie mūrai, tokie baisiausi mūrai mušte mušė per kišenes. Klebonas dejavo, vežė pirktas plytas. Mūrininkai maišė kalkes, cementą, laipiojo sienomis.

Būtų ir jis greit suklupęs, jei ne viena išganinga mintis. Už 13 km. surado plytinę. Apgriuvusi, bet šiek tiek plytų išspaudė, kai savininkas spaudėsi smuklėje prie stalo. Tada klebonas įkūrė bendrovę, nupirko plytinę, lindo į skolas, bet samdė darbininkus, praplėtė, privežė malkų ir užkūrė krosnis. Pleškino plytas ir vežė statybai. Už jas reikėjo mokėti, bet kur kas mažiau, nei kitur. Tada užvarė tiek plytų, kad galėjo kitiems parduoti. Pasitaikė gera proga: Klaipėdoje statė Lietūkio sandėlius. Ten klebonas ir prisistatė su savo preke. Suderėjo, sulygo ir užsakė tiek plytų, kad baugu pagalvoti. Gautą pelną sumūrijo į bažnyčią. Taip iškilo stogai ir bokštai Dar trupinėlis, ir jis baigė statybą.

Reikėjo dar varpų. Ar jų nenuliedino? Ar Gimbutas nepridėjo? Su juo tą pačią dieną, kai prieš penkiolika metų klebonas atsikėlė į Smilgaičius, susitiko ir susidraugavo. Abu pirkliavo mišku. Keista: klebonas mišką perka. Bet jis užsimerkė ir pirko, brangiau mokėjo, nei kiti verteivos žydai. Ir gerai padarė mūsų klebonas. Iš tų pinigų neliko nieko. Išleido sesers vaikams. Vienas, štai, medicinos daktaras, kitas baigė teisę, mergaitė — agronomiją. Likutis — bažnyčios sienose. Sau jis neturėjo laiko nei geros sutanos nusipirkti. Per dešimt metų spaudė plytas, lipdė bažnyčią, penkeri praėjo bestatant klebonijos trobesius. Kai dienos prailgėja, jau klebonas ir šniukštinėja po skiedras, traukia metrą, matuoja, braižo, kalbasi su meistrais, deras.

Prie tokio darbo jis ir į parapiją kitaip žiūrėjo. Gerai pažino žmonių ekonominius reikalus. Daug kam patarė, pamokė, paskolino, ar pats skolinosi. Miestelis per tuos metus pasikeitė. Kiek naujų namų pridygo. Beveik prie kiekvieno jis pridėjo patarimą: pirk tokią medžiagą, taip bus pigiau.

Prieš metus atkėlė jam šį vikarą, kun. Joną Jagaudą. Smarkus, veiklus. Ir sutarė jiedu geriausiai iki šiol.

Nūnai klebonas vėl paniūra. Ir ką daryti? Lengva pastatyti tvartą, kluoną: šmaukš, šmaukš, suvarai sienas, užvoži stogą, ir baigta. Bet kaip pataisyti tokį biaurų reikalą? Pasikalbėti? Ne, ne! Tai ne klebono būdui! Veikti vistiek reikia. Geriausia bus įspėti nematomais ženklais. Taip geriausia! Reiktų ir Gimbutą, tą širšūną, įvilioti į statybą. Tiek miško turi. Rąstų prigrūstos pilnos pastogės. Tegu stato trobą. Tada užmirš viską, nelėks pas vyskupą, ir duktė nusiramins. Reikia gerai su buhalteriu pakalbėti.

Kiek darbo, kokie rūpesčiai!

Sulieja arkliui botagu ir nudunda į pakalnę.

Grįžęs atiduoda vežimą bernui, o pats plėvesuoja baltu apsiaustu per kiemą. Pasižiūri į statybą, kur vyrai trankosi kirviais, ir nuskuba, kad nepaklaustų rąstų. Praeidamas pro klėtį, mato pašiūrėje vikaro motociklą. Motociklą! Stabteli valandėlę ir traukia tolyn. Žvelgia į vikaro kambarius. Nė balso. Kur jis sėdės tokiu metu! Valgomajame, salone, raštinėje — tuščia. Išgūrina kieman. Akys sminga į pašiūrę. Du trys žingsniai, jau ir durys čia pat. Sumesti padargai, įrankiai. Prie sienos — motociklas. Motociklas! Čiuža aplink, pasidairo lauke. Niekur nieko.

(Bus daugiau)

LIETUVIŠKIEJI ĮVAIRUMAI

AL. GIMANTAS

"Lituanus"

Jei tokia sėkminga pradžia naujuose metuose mūsų studiozus lydės ir toliau, galime būti tikri, kad beveik vienintelis reprezentacinis lietuviškas leidinys anglų kalba — "Lituanus" 1957 metais išvarys dar didesnę vagą ir dar plačiau įsilies į svetimųjų jūrą, taip verkiančiai reikalingą daugiau, žymiai daugiau informacijos ir žinių apie Lietuvą ir lietuvius. Tokia mintimi galima pasidžiaugti vartant jaunojo leidinio šių metų pirmąjį numerį, kuris, kaip ir anksčiau išleistieji, talpina visą eilę aktualių straipsnių, kaip ir visada sutelkęs būrį autoritetingų bendradarbių.

Pirmajame puslapy vedamuoju išspausdintas ne ilgas, bet aktualus ir kondensuotai parašytas "Unrest in Captive States". Toliau seka ekonomisto dr. J. Budzeikos platokas rašinys "Eastern Europe in Search of an New Social Order", su tokiai poskyriais, kaip "Why Communism Failed in Eastern Europe", "American People's Capitalism — an Example to Study" ir pan. Žinomas lietuvių kultūros istorikas prof. dr. Z. Ivinskis populariai, bet pakankamu giluniu aiškina "In Defense of West European Culture". Tai rašinys, būtinas bet kurios tautos intelektualo dėmesio. Lietuvių muzikiniais klausimais rašo L. Šimutis, Jr., jaunas, bet spėjęs savo kompozicijomis atkreiptі visų išeivijos lietuvių dėmesį. Labai gera, kad atskiru poskyriu "M. K. Čiurlionis" atkreipia svetimųjų dėmesį į mūsų nemirtingąjį meno pasaulio genijų. Žurnalistas ir literatūros kritikas pasirinko gana aktualią problemą ir ją nagrinėja straipsnyje "Lithuania and the Problems of Eastern Europe". Įdomūs šio rašinio poskyriai, k. a. Lietuva ir Pabaltijo problema, Lietuva ir Rusija, Trūkumas geros informacijos ir pan. Naujasis mūsų laureatas Paulius Jurkus supažindina skaitytoją su neeiliniu lietuviškojo meno atstovu — Adomu Galdiku. Rašinys iliustruotas dailininko nuotrauka. Be to šis "Lituanus" numeris talpina išskirtinai Ad. Galdiko reprodukcijas. Jų tarpe pažymėtini toki darbai, kaip "Žiema", Baltieji kalnai", "Gimtinė", "Lietuva", "Kanklininkas" ir kiti.

Ina Čepėnaite, pasinaudodama J. Balio "Lietuvių Tautosakos Skaitymais", aiškina lietuviškuosius švenčių papročius (Kūčios, Nauji Metai). Apie Lietuvą, kaip krepšinio galiūnų kraštą, įdomiai apžvelgia Kęstutis Čerkeliūnas. Pateikta įdomių duomenų iš šios sporto šakos raidos ir pasisekimų tarptautinėse aikštėse. Toliau pateikiama apybraiža (su nuotrauka) apie Jurgį Baltrušaitį, cituojama keletas posmų iš A. Baranausko "Anykščių šilelio". Ignas K. Skrupskelis nuoširdžiai pateikia Balfo 12 metų darbuotės apžvalgą — "Twelve Years of Aid". V. Valaitis rašo apie lietuvių studentų suvažiavimą Chicagoje. Įdomus ir aktualiųjų sklidinas skyrelis "East and West of the Curtain". Turtingas ir įvairus "Meno ir menininkų" skyrelis, taip pat naujomis žinutėmis perpintas skyrelis "Mokslas žygiuoja". Duoti lietuviškieji vardai ir įvykiai, susiję su menu ir mokslo gyvenimu. Pabaigoje — įprastinis ir nuolatinis skyrius "Lithuanian Affairs in the American Press". Duota ištraukų iš "The Tidings" (Los Angeles), "New York Journal-American", "The Los Angeles Herald-Express" ir "The Philadephia Inquirer".

Žodžiu, rimtas ir taip svarbus lietuviškiesiems reikalams darbas tęsiamas ir toliau. Visi rėmėjai, ypač Lietuvių Bendruomenė, turi jausti mūsų dėkingumą už "Lituanus" leidėjams teikiamą materialinę paramą. Tik turėdami pakankamai lėšų studentai tesės ir toliau, nes vien tik idealizmu ir pasiaukojimu šiais laikais betkoks rimtas spaudos darbas neįmanomas. Tai ypač svarbu braunantis su lietuviškąja medžiaga į svetimąsias sferas. Norintieji paremti terašo: "Lituanus", 916 Willoughby Ave., Brooklyn 21, N. Y.

Ar neperdidelis atvirumas?

Vieno laikraščio redakcinio kolektyvo narys laiške skundėsi, o taip pat tuo pačiu reikalu anądien telefonavo kito mūsų leidinio bendradarbis, kviesdamas iškelti spaudoje tą negerovę, gal net ir sunkią žalą, kurią kaikuriems lietuviams krašte gali sudaryti pagausėjusių laiškų iš Lietuvos skelbimas išeivijos laikraščiuose. Nežiūrint visų pakeitimų, vardų iškraipymo, gyvenamųjų vietų sukeitimo, kažin ar yra gera skelbti tokių laiškų tekstus, kurie yra labai atvirai parašyti. Nereikia būti jokiu enkavedistu, jog tikrai norint ir kiek padirbėjus, ne taip sunkiai galėtum iššifruoti laiškų autorius.

Įsidėmėtina, kad latvių laikraštis "Laiks" ką tik gavo iš vieno latvio, gyv. Latvijoje, laišką, kuriame įspėjama, kad dabar turimas būdas laiškus perskaityti ir jų turinį užfiksuoti tam tikru fotografavimo būdu, visiškai ir nebandant atidaryti paties voko. Kažin, ar gerai pasielgė vienas Kanadoje išeinantis laikraštis, išspausdinęs labai įdomų ir žiniomis sklidiną laišką, rašytą vieno vilniečio studento savo tėvams, gyvenantiems šiame kontinente. Tokias ar panašias žinias redakcija juk galėjo paskelbti visiškai kita forma ir būdu.

Kuriam reikalui reikėjo minėti laiško autorių, jo santykį su adresatu ir t.t. Rašančiajam šias eilutes yra žinomas vienas atsitikimas, kai prieš keletą metų Vakarų Europoje atsirado vienas lietuvis, tuomet ką tik atvykęs iš pavergtojo krašto. Iš jo buvo surinktos žinios, surašytos ir paskelbtos viename mūsų laikraštyje, visiškai neminint nei kaip, nei kuriuo keliu jos gautos. Pagaliau to ir nereikėjo; gi skaitytojai turėjo pasitenkinti savojo laikraščio autoritetu ir patikėti redakcijai, kuri paprastai spausdina tik patikrintas žinias.

Ir recenzentams

Taip pat vargu ar gerai daro tie rašantieji, kurie, apžvelgdami kaikurias pavergtoje Lietuvoje išėjusias knygas ir, radę vieną ar kitą eilėraštį, novelę, apsakymą ar aplamai minimą autorių, dėl kurio reikia stebėtis, kaip jis dar patenka viešumon okupacijos sąlygose, tuoj pagiria vieną ar kitą knygos redaktorių, girdi, jei ne jis, tai toks ar toks autorius vargu būtų minimas ar jo raštai išleidžiami. Be abejo mes labai gerai žinome, jog pavergtojo krašto lietuviai daug kur stengiasi dirbti, atlikti ir pasiekti geriausiai, kas tik jų sąlygose įmanoma ir kiek jiems pasiseka prasprukti pro rusų daromas kliūtis. Bet vargu ar reikia pirštu nuolat rodyti ir tuo dar kartą atkreipti visų cenzorių ir kitokių prievaizdų dėmesį Lietuvoje. Džiaukimės kaikuriais lietuvių atsparumo faktais, gerėkimės kaikurių tautiečių drąsa ir pastangomis gelbėti ir kelti visos tautos reikalus ir teises, bet nebūtinai turime čia tuoj pat šūkauti ir kepures į orą augštai mėtyti.

Rūta ir toliau vaidina

Simpatingoji montrealietė lietuvaitė Rūta Kilmonytė ir toliau gražiai reiškiasi aktorės profesiniame darbė. Puikiai matoma jos pažanga, sugebėjimai, o taip pat ir jos darbdavių pasitikėjimas jauną ja lietuvaite. Šiuo metu ją galima dažnai matyti televizijos vaidinimuose Pas kutinį kartą ar tik ne ji vaidino pagrindinę rolę "Schlitz Playhouse" programoje per CBS tinklą, kuris matomas visame krašte. Jos partneriu buvo Edmund O'Brien, mėgstamas Hollywoodo asmuo, neseniai pagerbtas Oscaro statulėle ir diplomu. Žiūrovams ji žinoma Rūta Lee vardu.

— **Koncentracijos stovykla vienuolėms.** Lenkijoj panaikinta, o vienuolėms leista grįžti į savo vienuolynus. Anksčiau valdžios konfiskuoti vienuolynai būsią joms grąžinti arba išmokėta kompensacija.

LIETUVI, TAUPYK SAVO BENROVĖJ

* Mes nesigiriame, bet iš tikrųjų mokame aukščiausią dividendą ant visų taupymo sąskaitų.
* Mūsų bendrovė yra Federal Home Loan Bank sistemos narys ir mūsų bendrovėje padėti pinigai yra apdrausti Federal Savings & Loan Insurance Corporation.
* Nebūk klaidinamas garsinimais apie kitų bendrovių didesnį saugumą, didumą ar tvirtumą. Federalinis draudimas visoms bendrovėms yra vienodas. Taupyk lietuviškoje taupymo b-vėje.

Augustas Saldukas, Prez.

MIDLAND Savings and Loan Association
4038 ARCHER AVENUE
Chicago, Ill. LA 3-6719

1957 BUICKAS
Tik
$2,595.00
Dynaflow, Radio, Apšildymas, Baltos Padangos
Lietuviškoje Prekyboje—MILDA BUICK, Inc.
907 W. 35th St., Chicago 9, Ill. LA 3-2022

PERKRAUSTYMAI — MOVING
Pigus, sąžiningas darbas. Visi apdraudimai. Iš artimų ir tolimų distancijų. Šaukite sekančiai:
ANTANAS VILIMAS
3415 S. LITUANICA AVE., CHICAGO, ILL.
Telefonas — FRontier 6-1882

ANGLIS IR PEČIAMS ALIEJŲ
PRISTATOM Į VISAS MIESTO DALIS TUOJAU PAT
Saugus baldų perkraustymas asmenų turinčių ilgą patyrimą.
STASYS FABIJONAS
2146 So. Hoyne Ave., Telef. VIrginia 7-7097

JONAS GRADINSKAS
J. G. TELEVISION COMPANY
2512 W. 47TH ST. TEL. FRONTIER 6-1998
PARDAVIMAS IR TAISYMAS
TV IŠPARDAVIMAS
NUOLAIDA IKI 1/3!

NARIAI LIETUVIŲ TAUP. IR SKOLINIMO
B-VIŲ LYGOS, KURIOSE
Kiekvieno Santaupos Apdraustos iki $10,000.00
IR
Paskolos Duodamos Namų Įsigijimui
Lengvomis Sąlygomis

CHICAGO SAVINGS & LOAN ASSN.
6245 S. Western Ave., Chicago 36, Ill.

CRANE SAVINGS & LOAN ASSN.
2555 W. 47th St., Chicago 32, Ill.

DISTRICT SAVINGS & LOAN ASSN.
3430 S. Halsted St., Chicago 8, Ill.

ST. ANTHONY SAVINGS & LOAN ASSN.
1447 S. 49th Ct., Cicero 50, Ill., tel. TO 3-8131-32

UNIVERSAL SAVINGS & LOAN ASSN.
1800 S. Halsted St., Chicago 8, Ill.

Skaitykite ir platinkite dienraštį "Draugą".

Grand Opening
JAN. 3 to JAN. 19

Chicago Savings

$5,000 IN BEAUTIFUL DOOR PRIZES

JANUARY 3rd TO JANUARY 19th

The greatest event in Chicago Savings history! Join us in our gala GRAND OPENING between January 3rd and January 19th. There will be gifts for everyone visiting us during this celebration. Special gifts for all savers, both old and new. Over 500 door prizes will be given away, amounting to more than $5,000.

You will be pleased, as we are, with our new headquarters. Come in today and fill out a registration card. YOU DO NOT HAVE TO BE PRESENT TO WIN—all winners' names will be posted in our lobby and each winner will be notified by mail. Only adults will be eligible for door prizes.

ALL MONEY IN BY THE 19th OF JANUARY EARNS DIVIDENDS AS OF THE 1st OF JANUARY.

Atvykite greitai, su savo šeima ir draugais, pamatyti Chicagos mieste gražiausius taupymo ir skolinimo įstaigos pastatus.

PELNYKITE AUKŠČIAUSĮ DIVIDENDĄ UŽ SAVO SANTUPAS. Taupykite, ilgus metus išbandytoje, apdraustoje finansinėje įstaigoje. Pelnykite daugiau už savo santaupas, ir pasinaudokite gausiais pinigus taupančiais patarnavimais, suteikiamais Chicago Savings nariams. Dabar duodami nepaprasti dividendai už PAID-UP investavimus. Išbandykite, atidarydami apdraustą taupymo sąskaitą ir pastebėsite skirtumą. Chicago Savings saugiai ir pelningai aptarnavo Pietų ir Pietvakarių apylinkės taupymo ir namų pirkimo paskolomis virš 32 metų. Turtas dabar viršija $20,000,000.00.

Nuo įsteigimo 1924 metais, Chicago Savings visuomet mokėjo daugiau negu vidutinius dividendus. Taip kaip pagal laikrodį, kas 6 mėnesius, taupytojai yra gavę didelį pelną už jų sutaupas.

SPECIALOS VALANDOS PER GRAND OPENING NUO SAUSIO 3-CIOS IKI 19-OS DIENOS:

Pirmadienį, Ketvirtadienį ir Penktadienį nuo 9 val. ryto iki 8 val. popiet
Antradienį ir Trečiadienį nuo 9 val. ryto iki 4 val. popiet. Šeštdaienį nuo 9 val. ryto iki 2 val. popiet.

Chicago Savings AND LOAN ASSOCIATION
6245 S. WESTERN AVENUE

JOHN T. ZURIS
LAWYER AND COUNSELLOR
11 SO. LA SALLE STREET
Room 1115
Phone: RAndolph 6-4425
Home phone: LAfayette 3-9477

ELTOS PAREIŠKIMAI

1956.XI.15 Elta savo biuletany Nr. 29 (262) įspėjo mūsų visuomenę, kad kaikurie asmens kreipiasi į atskirus mūsų tautiečius, siūlydami sudaryti "Laisvosios Lietuvos Radijo Balsą", kuris turėtų lietuvių vardu kalbėti į kraštą. Vykd. Taryba ta proga laikė pareiga įspėti mūsų tautiečius, kad tai daroma be lietuviškųjų veiksnių pritarimo ir žinios. Ponas Gaidžiūnas, neapsieidamas be niekinančių apie Vykdomosios Tarybos narius pasisakymų, pristato visa tai, kaip neišmintingą Vykd. Tarybos žingsnį, kuriuo ji norinti tariamai klaidinti kitus.

Elta yra įgaliota pranešti, kad Vykd. Taryba, skelbdama savo įspėjimą, atliko savo pareigą ir kad tai padaryti turėjo pagrindo.

Mes nenorėtumėm tikėti, kad, vistiek kas bebūtų kurios politinės pakraipos, niekas negalėtų sutikti savo pavarde pridengti "Laisvosios Lietuvos Radijo Balso" atsiradimo.

DĖL MADRIDO RADIJO

Ponios Čekienės atpasakojimu, paskelbtu spaudoj, p. Žymantas pereitų metų gale savo išleistuvių iš JAV proga pasakytoj kalboj leido sau padaryti Vlikui labai pavojingą priekaištą, paskelbdamas, kad Vlikas, kalbėdamas per Madrido radiją į Lietuvą ir skatindamas priešin tis okupantui, gali sukelti panašius įvykius, kaip Vengrijoje.

Elta yra įgaliota paskelbti, kad p. Žymanto padaryta aliuzija dėl Madrido radijo yra be jokio pagrindo. Jokių panašios rūšies įtaigojimų nei per Madrido radiją, nei per kitus Vliko talkoj esančius radijus nėra padaryta. Vykdomoji Taryba yra nusistatymo, jog Lietuvoj pasilikusieji mūsų tautiečiai patys žino, kaip jie turi elgtis. Mūsų, čia, laisvajame pasaulyje atsidūrusių, pareiga informuoti tėvynėje likusius apie įvykių raidą ir apie tai, ką mes čia daromе Lietuvos laisvei ir nepriklausomybei atgauti.

Ta proga kyla principinės reikšmės klausimas, ar svetimoje institucijoje užsiangažavę asmenys neturėtų laikytis nuošaliai ir rodyti deramo drovumo nesiimant reikšti lietuvių opiniją ir daryti priekaištų vyriausiajam Lietuvos laisvinimo organui.

I. T.

NETEISINGOS IŠVADOS

"Dirvoje" įdėtame ilgesniame straipsnyje "Ar neatėjo laikas pasukti bendruoju keliu?" ("Pastabose iš Europos") paskelbtoji žinia, kad Vliko Vykdomosios Tarybos pirmininkė A. Devenienė "patylomis išvažiavo iš Europos", ir ryšium su tuo padarytosios išvados nesutinka su tiesa.

Tebesu Vokietijoje, niekur nebuvau išvykusi ir einu savo pareigas, kol galėsiu jas perduoti naujai sudarytai Vykdomajai Tarybai.

A. Devenienė,
VT pirmininkė

VIETOJ PADĖKOS

ŠETONIŠKAS NUSIKVATOJIMAS

Ačiū, kad paskelbėte mūsų šauksmą ir įspėjimą.

Galėjote ir neskelbti. Vistiek šauksmas tyruose. Dabar, kaip ir visada. Tik žodžiai, žodžiai be pasėkmių.

Nes naudos, turbūt, jokios?! Taip, jums duoti kitko negalime, tik savo širdis, padėkos maldą į Viešpatį, padėką jums.

Bet tai nieko nereiškia, tie dalykai nevertingi. Daugiau nieko neturime, nes patys esame baisiame skurde. O mūsų tėviškių motina žemelė neturi tų turtų, kurie jus viliotų. Tad nepykstame ir blogo nelinkime, jei jūs ginate ne žmones, o turtus.

Kas jums milionas kitas nekaltų gyvybių. Žmonių patys pakankamai turite. Dargi, kai panorite, pasimedžiojate pabėgėlių stovyklose, it puikių žvėrelių jų girių karalystėje. Ir lai Dievas jums padeda. Vis bus vienas kitas kampelis, kur mūsų broliai, ginklais arba gyvybės rizika prakalę ne mūsų sutartą ir ne mūsų nuleistą, bet jūsų taikliai pavadintą geležinę uždangą, galės surasti bent fizinį atoslūgį. Apie dvasinį vargu galima kalbėti. Nebent jūs. Jie ne, nes, atleisk, Dieve, mūsų kaltes, patirs, kad viso, ko tikėjo, veltui buvo laukta. Jų skundas, ir jų šauksmas taip pat liks tik šauksmu tyruose.

Ir pasakėte, kad nepratę esate klausyti ir kitiems perduoti, kai nežinote kas kalba.

Argi nežinote? Skundo ir šauksmo širdys ir lūpos yra tų, kuriuos vadinate: broliai lietuviai, latviai, estai ir visi kiti nuo Baltijos iki Dunojaus ir dar už jojo. Tik jūs, kaip mūs broliai, ir svetimieji atsiliepkite ir eikite mums padėti.

Kristus mus ir jus moko: prašykite ir bus jums duota, belskite ir bus atidaryta. Mes prašome, maldaujame, ir beldžiame, bet jūs nenorite girdėti ir neatidarote durų ne kad mus įsileisti, o kad pro jas mums pagalbą pasiųsti. Neklaidžiokite aplinkiniais keliais. Eikite ten, kur užpuolikas jau yra ir iš kur užpultasis pagalbos šaukiasi. Užuojauta kaimynui, kai plėšikai jį užpuola, nereikalinga. Jam reikalinga tavo fizinė pagalba. Koks veiksmas, toks ir ataveiksmis turi būti. Pašalinsite jėgą, jos padarinius ir patį užpuoliką sudrausite, ir nereikės veltui eikvoti laiką ir visą (ir žmones!) ten, kur užpuolikas dar tik gali įsiveržti.

Deja, apie žmonių išsilaisvinimą jūs tik tekalbate, jų laisvinti arba jiems išsilaisvinti pagelbėti neinate. Nenorite užpuoliko supykinti? Bet kai reikia turtą apsaugoti — nebijote jo užrūstinti. Pasiteisinate: tai mūsų gyvybiniai interesai. Dėkite ranką ant krūtinės ir pasakykite kas yra svarbiau: žmogus ar gamtos kad ir didžiausi turtai. Jei tikite — Dievas sutvėrė gamtą ir jos gyviais ir turtais žmogui leido naudotis. Ir jei tikite — elkitės taip, kad tais turtais visi žmonės tinkamai galėtų naudotis. Turite laisvę ir galią, ir likimas jums pareigą lėmė. Veikite tiesiai ir ryžtingai, kad likimas vėliau iš jūsų nepasityčiotų, kaip dabar kad iš jūsų tyčiojasi mūsų šiandieninis, jūsų rytoj galimas užpuolikas, jūsų tarpe besėdįs, nes jūs jį pasikvietėte. Ir ar begali būti šlykštesnio pasityčiojimo iš geros valios ir gerų norų už tą, kurį pademonstravo užpuolikas ir žudikas per savo atstovą UNO organizacijoje, kai ten jieškojote būdų sustabdyti baisias nekaltų žmonių žudynes Vengrijoje. Deja, ir šią baisią valandą geroji valia kapituliavo prieš pikto sėjėją. Šėtonas, komunizmo kailyje pasislėpęs, iš džiaugsmo kvatojasi. Ir šiandieną jo tikrąjį garsą girdime visi. Ir tie, kurie po kremlinės nustalinimo kalbos buvo pradėję tikėti, jog šėtonas galįs beveik angelu pavirsti. Ne. Tai buvo tik šėtoniškas pasityčiojimas ir šėtoniškas nusikvatojimas .

Kuris sportas žiaurus?

Jau kuris laikas sportinėje spaudoje keliami klausimai apie sporte pasitaikančius žiaurumus, pasibaigiančius mirtimi. Daugelio buvo manyta, kad laisvojo stiliaus imtynės ir boksas bei šioms šakoms artimos sporto rūšys laikytinos žiauriuoju sportu. Tačiau statistika rodo visai ką kitą. Pasirodo, kad laisvo stiliaus imtinių pasekoje mirimų labai mažai įvyksta. Net ir bokso ringas rečiau esąs mirties paseka, palyginus su futbolo aikšte

Kiek pasaulyje profesijų?

Pagal statistinius duomenis šiuo metu pasaulyje esama 1727 profesijų.

123 gubernatorius. Puerto Rico gubernatorius Marin prisiekia kaip 123 gubernatorius nuo 1494 m., nuo tada, kaip salą atrado Kolumbus (INS)

VORONEŽAS IR AMERIKA

K. MOCKUS, So. Boston, Mass.

Jaunimo problemos aktualumas

Pastaruoju laiku pasirodė labai rimtų ir aktualių straipsnių mūsų emigracijoje priaugančios kartos klausimu. "Aidai" išspausdino du tokius straipsnius — Vyt. Vardžio ir dr. A. Baltinio. Straipsniai gvildena klausimą ne visai iš to paties po žiūrio, bet iš esmės paliečia labai jautrius dalykus. Geriausių norų vedami mūsų žmonės dažnai išleidžia iš akių tikrovę, kokia yra su prieaugliu. Dažnai vis dar norima manyti, kad šian dien yra galimos visai tos pačios nuotaikos, kokios buvo jaunimo tarpe Lietuvoje arba net tame Voroneže, kur kelerius metus atsitiktinai buvo nusikėlusi viena lietuviška gimnazija I Pasaulinio karo sūkuryje. Manau, kad yra nepaprasto svarbumo reikalas matyti problemą tokią, kokia ji iš tikrųjų yra. Iliuzijomis paremta nuomonė ir ją lydinčios pastangos, nors ir labai kilnios, negali mūsų atvesti į norimą tikslą.

Voronežo atvejis

Apie Voronežą kalbame, kaip apie pavyzdį todėl, kad iš ten buvusios lietuviškos mokyklos yra išėję nemažai žmonių, kurie šiandien yra atsakingose pareigose — vadovauja tai ar kitai mūsų gyvenimo sričiai. Užtat neretas yra atvejis išgirsti Voronežo pavyzdį, kai kalbama apie mokyklinio amžiaus jaunimo nuotaikas. Ar tinka tas pavyzdys? Gražius pavyzdžius visada verta minėti. Tačiau aplinkybės šiandien yra skirtingos. Prieš dešimt metų, kai tremtinių stovyklose dirbome švietimo ir auklėjimo darbą savo pačių suorganizuotose ir vedamose mokyklose, galėjome jieškoti analogijos, nors skirtumas buvo ir tada, tik žymiai mažesnis. Karo ir revoliucijos nusiaubta Rusija negalėjo turėti didesnės įtakos į mūsų laikinai emigravusį besimokantį jaunimą, kuris savame krašte užgimęs ir -augęs išsivežė stiprias idealistines nuotaikas, prisirišimą prie viso, kas sava, lietuviška. Grįžimas į savąjį kraštą buvo akivaizdus, kova dėl jo laisvės vyko realiomis priemonėmis. Ne visai tokios pat nuotaikos buvo stovyklinėse mokyklose, bet visdėlto jose išaugo nemažai vertingų žmonių, kuriems mūsų lietuviški reikalai yra visai natūraliai savi. Čia reikia atsiminti dr. J. Girniaus Kultūros kongrese dėstytą tezę, kad reikia įaugti į savo kultūrą, norint būti gyvu lietuviu. Taigi džiugu, kad ano meto tremties jaunimas per savas, nors ir vargo, mokyklas įaugo į tą kultūrą ir pagrindo tikėtis, kad liks gyvais mūsų lietuviškojo gyvenimo dalyviais.

Šiandieninės aplinkybės

Šiandien vos vieną kitą mokyklą beturime, kuri gali bent stengtis jauginti jaunuolį į savo kultūros aplinką, įkvėpti kūrybingumo kibirkštį, meilę tradicijoms, norą pasiaukoti dėl tautinių idealų. Dauguma gi dabartinio jaunimo ne tik viduriniėse, bet ir augštosiose mokyklose tik iš pirmosios vaikystės įspūdžių atsimena Lietuvą. Dabartinė aplinka nejučiomis, bet gana stipriai niveliuoja tautinį pasireiškimą, traukia į didžiulės miestietiškos aplinkos sūkurį. Jau iš nepriklausomybės metų turime prityrimo, kad idealistinės nuotaikos buvo lengviau palaikomos iš kaimo atėjusių jaunuolių tarpe. Jeigu mėginsime daryti statistiką iš dabar aktyviau besireiškiančių žmonių, išaugusių laisvės metais, gausime didžiulę persvarą kaimo kilmės žmonių naudai. O mūsų miestai nebuvo dideli, miestietiškos įtakos buvo mažiau. Čia dauguma gyvename tarptautinio masto didmiesčiuose, mūsų jaunimas juose auga ir mažai ką bežino ne tik apie lietuvišką bet ir apie čia pat esantį kaimą. Gamtos aplinka, taip palaiminga brėstančio jaunuolio amžiui, beveik neprieinama mūsų jaunmui. Vyraujantis praktiškumas, kurį savo straipsnyje stipriai akcentavo dr. A. Baltinis, nejučiomis veržiasi į mūsų brėstančiojo jaunimo sąmonę. Lietuviškoji šeima bei organizacija sunkiai gali atsverti šias įtakas. Turime skaitytis su ligšioliniu prityrimu. Tik stipresnės valios, didesnių polėkių jaunuoliai išsilaiko aiškiais savo tautinės bendruomenės nariais, pajėgia įgyti lietuviškąjį jutimą ir lietuviškąjį žinojimą šalia mokyklos. Bet ir tai neturime stebėtis, jei jų nuotaikos ir papažiūros daugeliu klausimų jau bus skirtingos nuo mūsų. Nemaža gi dalis jaunimo eina pasroviui, tolsta nuo lietuviškų interesų ir reikia nemažų mūsų pastangų, kad būtų galima tąjį atsitolinimą pristabdyti. Savaime niekas nepasidaro. Atkritus beveik visai lietuviškosios mokyklos veiksniui, dėl gyvenimo ir darbo aplinkybių susilpnėjus lietuviškos šeimos veiksniui, ir epaprastai stipriai reiškiantis naujos aplinkos veiksniams, tikrai yra laikas akivaizdžiai įsitikinti, kad, anot ano garsiojo posakio, pavojai yra prie vartų.

Ką kokios suaugusių nuotaikos?

Daug apie tai kalbėta. Nebesinori skaudžių daykų kartoti. Kiekvienas, kuris nuoširdžiau jungiasi į mūsų tautinio išsilaikymo pastangas, žino, kiek nuostabaus abejingumo sutinkama, kaip sunku gauti paramos, talkininkų. Daug net geros valios žmonių tebemano, kad jaunoji karta savaime ateis užimti vyresniųjų vietas, kad galima galvoti praeities kategorijomis. Ir vyresnieji ne savaime atėjo. Juos atvedė sava lietuviška žemė, aplinka, mokykla ir kiti veiksniai, kurių dabar nėra. Tegalima ką atsiekti tik ypatingomis idealistinėmis pastangomis, sugebėjimu pajusti realią padėtį ir ją palenkti mūsų siekimų naudai.

POPULAR LITHUANIAN RECIPES
Surinko JUZĖ DAUŽVARDIENĖ

Tai nepaprasta knyga. Virš 200 receptų grynai lietuviškų valgių gamimui anglų kalboje. Ponia Daužvardienė, kuri dažnai pasakodavo apie lietuviškus valgius per Chicagos radijo ir televizijos stotis, surinko pačius įdomiausius lietuviškų valgių receptus ir DRAUGAS juos išleido labai parankioje formoje. Pirmą kartą tokia knyga pasirodo knygų rinkoje.

Gera dovana kitataučiams ar angliškai skaitantiems lietuviams.

Kaina — $2.00

Užsakymus kartu su pinigais siųskite

"DRAUGAS"
2334 So. Oakley Avenue,
CHICAGO 8, ILL.

NUO UŽSISENĖJUSIŲ SKAUDANČIŲ ŽAIZDŲ IR ATVIRŲ ODOS LIGŲ

Tie, kurie kenčia nuo SENŲ ATVIRŲ IR SKAUDŽIŲ ŽAIZDŲ negali ramiai sėdėti ir naktimis miegoti nes jų užsisenėjusios žaizdos niežėjimą ir skaudžiąjį senų atvirų ir skaudžių žaizdų uždėkite LEGULO Ointment. Jos gydymo ypatybės palengvins jusų skaudėjimą ir galėsite ramiai miegoti naktį. Vartokite ją tapgi nuo skaudžių nudegimų. Ji taipgi pašalina niežėjimą ligos vadinamos PSORIASIS. Taipgi pašalina peršėjimą ligos vadinamos ATHLETE'S FOOT, sustabdo džiovinimą odos ir perplyšimą tarppirščių. Yra tinkama vartoti nuo džiūstančios suskilsios odos dėl džiovinių, odos išbėrimų ir t. t. taipgi tinkama vartoti vaikučiams, kada pasirodo skaudus išbėrimas nuo vystykių. Ji yra gera gyduolė nuo išviršinių odos ligų. Legulo Ointment yra parduodama po 75 ct., $1.25, ir $3.50. Pirkite vaistinėse Chicagoj ir apylinkėse—Milwaukee, Wisc., Gary, Ind. ir Detroit, Michigan arba rašykite ir atsiųskite Money order į

LEGULO, Department D.,
5618 W. Eddy St., Chicago 34, Ill.

IŠ ARTI IR TOLI BALDŲ
PERKRAUSTYMAS
Naujas speciales didelis sunkvežimis su pilna apdrauda. Pigus ir sąžiningas patarnavimas.
R. ŠERENAS
4546 S. Wood St., Chicago 9, Illinois, tel. VI 7-2972

BALYS
Radio - Television
SALES — SERVICE
Rekordai — Dovanos — Filmos ir Elektriniai Prietaisai
2646 West 71st Street
Tel. PRospect 8-5374
Krautuvė atdara Pirm., Ketv. 9-9, Antr., Treč., Šešt. 9-6, Sekm. 9-2.

MOVING
A. BENIULIS atlieka įvairius perkraustymus bei pervežimus iš tolimų ir artimų atstumų.
Tel. BIshop 7-7075 arba PRospect 8-9842

ALGIRDAS LANDSBERGIS
KELIONĖ
V. Adamkevičiaus apdanka
Užsakymus su pinigais siųskite:
250 psl., kaina $2.50
DRAUGAS, 2334 S. Oakley Ave., Chicago 8, Ill.

Šios nuostabios ir nepaprastos knygos personažus šitaip įvertina rašytojas Gliauda: "...Weisas — paniekintas niekintojas, bet turįs savyje Fra Angelico angelų varsų gamą, Tatjana—nesuprantanti sielos sąvokos, bet mylinti skaisčia meile. Pagaliau Julius... vaisingos skaistumo ir nesuvokiąs jo esmės, drąsus be drąsos, nesuprantąs pavojaus beprotėjimo procese".

SPECIALUS BARGENAS
INVENTORIAUS IŠPARDAVIMAS

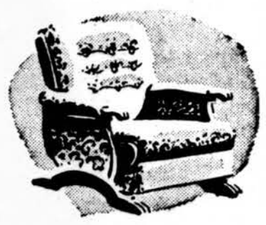

4 gabalų miegamojo setas,
1 rėmai su spyruoklėmis,
spyruoklinis matracas,
3 vanity lempos, 2 pagalvės
lovai ir 1 mažas kilimėlis $169.95

FELIX A. RAUDONIS, NELLIE BERTULIS, Sav.
ROOSEVELT FURNITURE Co.
2310 W. Roosevelt Road Telef. SEeley 3-4711
Krautuvė atidaryta sekmadieniais nuo 11 iki 4:30.

Pradėkit Taupyti Šiandien, Turėsit Rytoj!
Taigi, dabar pradėkite taupyti šioje lietuviškoje įstaigoje — BRIGHTON SAVINGS AND LOAN !
Kiekvieno taupytojo indėliai apdrausti iki $10,000,00
BRIGHTON SAVINGS AND LOAN ASS'N
4071 Archer Ave., į vakarus nuo California Ave.
CHARLES ZEKUS, Sekretorius
OFISO VALANDOS:
Pirmad., antrad., penktad. ir šeštad. 9 val. ryto iki 4:30 p.p. Trečiad. 9 ryto iki 12 val., Ketvirtad. 9 val. iki 8 val. vak.

TELEVIZIJA • RADIJAS
HI-FI FONOGRAFAI • VOKIŠKI RADIJAI
DIDELIS PASIRINKIMAS • PARDUODAME IR TAISOME
FRANK'S TV & RADIO, INC.
3240 So. Halsted St. CAlumet 5-7252

Atliekame didelius ir mažus automobilių remontus. Lyginimas, dažymas, Elektrinis suliedinimas. Parduodame automobilių dalis.
Sinclair gazolino stotis "PAGALBA"
Sinclair gazolino stotis "PAGALBA" — A. Stanevičius, Sav.
2641 West 71st Str. (Kampas Talman Ave.)
Telef. PRospect 8-9842, Namų tel. WAlbrook 5-5934

VIRŠ 15,000,000 Amerikos gyventojų žino,
kad taupyti apdraustose Taupymo ir Skolinimo Bendrovėse yra saugu ir pelninga.
Universal Savings and Loan Association užtikrina saugumą ir gražų pelną.
Saugumą užtvirtina Suvienytų Valstybių valdžios agentūra iki $10,000.00 kiekvienam indėliui ir reikalingi rezervai, o pelną — pacyrusių ir sąžiningų vedėjų pastangos.
Galite taupyti atvykdami asmeniškai ar per laiškus. Bus greitas ir draugiškas patarnavimas.
Dėl paskolų ir visais finansiniais reikalais kreipkitės:
UNIVERSAL SAVINGS
AND LOAN ASSOCIATION
1800 S. Halsted Street, Chicago 8, Illnois

TAUPYTOJAMS DOVANOS NEMOKAMAI!
Nieko ypatingo... Tik kad prisimintumėte mus... Mūsų padėka jums už rėmimą.
ELEKTRINIS SKUSTUVAS

Sausam skutimuisi. A. C srovė. Moterims arba vyrams.
SU INDĖLIU $1.000.00 AR DAUGIAU

Termometras ir Barometras
Pranešama būsiantis oras pasikeičiant spalvai. Gaunamas už $100.00 ar daugiau indėlį.

Be gaunamų dovanų jūsų indėliai yra apsaugoti. Kiekviena sąskaita yra apdrausta $10,000.00 MOKAMI AUKŠČIAUSI DIVIDENDAI be pertraukos nuo 1922 metų. Atidarykite taupymo sąskaitą 1957 met. sau ir savo šeimai.

ST. ANTHONY SAVINGS
AND LOAN ASSOCIATION
1447 So. 49th Ct., Cicero, Ill.
Tel. TOwnhall 3-8131 Closed Wednesdays
OPEN MONDAYS TO 8:00 P.M.—SATURDAY TO 1:00 P.M.
SAVE BY MAIL — ASK FOR OUR SAVE-BY-MAIL KIT

MŪSŲ KOLONIJOSE

Chicagoje.

Moterų Sąjungos 67-ta kuopa

Kad Moterų Sąjungos 67-tos kuopos narėms (iš Marquette Parko) gruodžio mėnesio susirinkimas būtų praleistas Kalėdiškoj nuotaikoj, kiek anksčiau į parapijos salę atsilankė valdybos narės Natalija Šatunienė, Kotrina Jančienė ir Albina Poškienė atsinešdamos savo medžiagą ir dekoracijas salės papuošimui.

Pradėjus narėms rinktis, didysis stalas darėsi vis mažesnis, nes daugumą narių nešėsi vaišių, o jų tiek daug ir prinešė. Ant šoninio stalo po Eglute irgi pradėjo vieta mažėti, nes čia narės dėjo savo dovanas, kurias vėliau tarp savęs pasidalino.

Susirinkusios narės džiaugėsi pasveikusia Agota Minelgiene, kuri kuopai dėkojo už šv. mišias paaukotas jos pasveikimui. Narės liūdėjo išgirdę, kad mūsų darbščios sąjungietės Onos (Uršulės) Rauskinienės vyras Povilas mirė. Kuopos vardu buvo įteikta šv. mišių auka. Narės skaitlingai lankėsi ir budėjo šermenyse bei dalyvavo laidotuvėse.

Apie Moterų Sąjungos Chicagos apskrities susirinkimą pranešė užrašų sekretorė Virginija Shimkus, kuri ir Mot. sąj. Chic. apskr. eina panašias pareigas. Apie įvykusią parapijos vakarienę, pranešimą darė Alb. Poškienė, pareikšdama, kad savo lėšomis ji ir Nat. Šatunienė dalyvavo skaitlingoj vakarienėj ir kad N. Šatunienė kuopos vardu įteikė šimtą dol. naujos bažnyčios statybos reikalams. Minint kuopos gyvavimo sukaktį gegužės mėnesy, nutarta eiti visom bendrai prie šv. Komunijos ir bendrai pusryčiauti parapijos salėje. Mišių užprašymu apsiėmė rūpintis Kotr. Jančienė.

Pasibaigus susirinkimui, prasidėjo dovanų padalinimas, už kurias kuopa iš savo iždo sumokėjo ir kurias laimingos narės laimėjo. Pasivaišinius, sekė ir kiekvienos narės atneštų dovanų pasikeitimas, taip kad šventiškoj nuotaikoj greitai bėgo laikas. Sugiedojus Kalėdų giesmes, nuoširdžiausiai palinkėjus viena kitai sulaukti artėjančių didelių švenčių, linksmai skirstėsi į namus, pasiryžę naujuose metuose energingai imtis darbo, verbuojant naujų narių į šią garbingą lietuvaičių organizaciją. **Poš-nė**

Šv. Teresėlės draugija

Šv. Teresėlės draugija surengė didelį savo metinį banketą prieš Naujus Metus naujam Martinique Kliube. Tame bankete buvo pagerbta ir Mot. Sąj. 67-tos kp. iždininkė Kotrina Jančienė, išbuvus 25 m. šioj gražioj organizacijoj ir kita mūsų 67-tos kp. narė buvusi kuopos pirmininkė Elena Daunoras irgi yra 25 m. gerbiamųjų jubiliačių sąstate. Iš Teresėlės kuopos dalyvavo N. Šatunienė, Adelė Wolk, Estelle Yanchus, Albina Poškienė, Sofija Giržadas, Ona Šliteris, Virginia Shimkus ir kt. Banketas toks skaitlingas buvo, kad sunku visas ir pamatyti. Didelės padėkos susilaukė Estelle Yanchus, kurią pareiškė Teresėlių dvasios vadas kun. Juozas Makaras narių vardu už skoningai paruoštą banketo programos leidinį, kurį kiekviena atsilankius gavo. Į Teresėlių valdybą šiems metams įėjo ir mūsų sąjungietės: Estelle Yanchus ir Ona Šliteris. **Poš-nė**

Dainininkų vestuvės

Gruodžio 29 d. Hamiltone, Kanadoje, įvyko Laimutės Šturmaitytės ir Leono Bildušo jungtuvės. Laimutė — hamiltonietė, pasireiškusi Kanadoje dainos srityje. Ji priklausė ir tenykščiam meno rateliui, rengusiam vaidinimus.

Leonas — chicagietis, baigęs chemijos mokslus, dirbąs savo profesijoje ir laisvalaikį skiriąs lietuviškai dainai. Jis dainuoja Vyrų chore ir jame yra ėjęs įvairias pareigas valdyboje, o šiuo metu yra vicepirmininkas ir tvarko visus vidinius choro reikalus. Šią vasarą jis nuoširdžiai dirbo ir Dainų šventės rengimo darbuose.

Tuos abu dainininkus amžinam ryšiui sujungė kun. dr. Tadarauskas, Aušros Vartų parapijos klebonas. Jungtuvės vyko išpuoštoje bažnyčioje ,šalia parengtos jaukios prakartėlės.

Veni Creator giedojo Vyrų choras ,vadovaujamas jaunosios tėvelio Šturmaičio. Šv. mišių metu giedojo parapijos choras, kuriam jaunoji priklausė. Solo Ave Maria pagiedojo jaunosios dainavimo mokytoja.

Po bažnytinių apeigų jaunavedžius parapijos salėj pasitiko filmuotojai, fotografai, gėlės, dovanos. Parapijos choras pirmasis pasveikino jaunavedžius, įteikdami vertingas dovanas.

Vestuvių puoton susirinko daugiau šimtinės svečių. Vaišėms vadovavo pirmasis pabrolis Vyt. Radžius, iš Chicagos. Jis, sveikindamas Chicagos Lietuvių Vyrų choro vardu, priminė, jog kiekvienos naujos lietuviškos šeimos sukūrimas turi būti džiugus reiškinys visai mūsų išeivijai. Vėliau kalbėjo kun. dr. Tadarauskas, jaunojo tėvelis J. Bildušas, buvęs laisvos Lietuvos Seimo narys, jaunosios tėvelis Šturmaitis, inž. Vyt. Bildušas ir kiti. Jaunavedžiai gavo labai daug sveikinimų raštu bei telegramomis iš Kanados ir JAV. Buvo pristatytos abi jaunųjų mamytės, išauginusios tą porą .Vaišių metu nuolat skambėjo dainos ir jautėsi, kad čia tikrai dainininkų vestuvės.

Laimutė ir Leonas Bildušai jau apsigyveno Chicagoje, kur tikimasi vėl įsijungs ir jaunoji pora aktyviai į visuomeninį bei kultūrinį gyvenimą. **Rom. Tūb.**

Padėka

Moterų Sąjungos 20-tos kuopos 40 metų pagerbimas-banketas įvyko gruodžio 30 d. Širdingai dėkoju kunigams J. Prunskiui ir P. Činikui, MIC, už jų malonų dalyvavimą. Teisėjui Al. Wells ir jo baliff Jonas Paukštis, Sofijai ir Ignui Sakalams, Centro valdybos narėms M. Srupšai ir D. Kamm. Dėkoju Ateities šokėjams labai gražiai atlikusiems programą. Panelei Pet kunaitei už grojimą akordeonu. Dėkojame sveikinusiems telegramom ir laiškais. Sveikino iš Pittsburgh motina M. Loyola visų pranciškiečių seselių vardu, iš Detroito — E. Paurazienė, iš Floridos — Verbela (buvus Elena Statkienė), iš Worcester, Mass., centro pirm. Jul Mack, antroji vicepirm. Genovaite Kaneb, Mass valstybės direktorė — Marcele Watkins, pirmoji centro pirm. Uršulė I. Daukantienė, iš Westvelle, Ill., Justa Karputė, taippat Moterų Dirvos redaktorė Dale Murray. Vienu žodžiu dėkojam visiems.

Dėkojam mūsų vakaro vedėjai Jadvygai Čepulienei, kuri taippat atsivedė didelį būrelį narių 21 kuopos. Mūsų tarpe dalyvavo iš mūsų pirmųjų narių Domicelė Klimienė. Ačiū mūsų pirm. Onai Paurazas už jos kalbą.

Dėkingos esam už tokį didelį ir rūpestingą darbą mūsų mieloms šeimininkėms Justinai Klapatauskai, Ludvikai Valantinas ir jų pagelbininkėms J. Petkunienei, M. Baršius, Onai Zalandauskas ir P. Zakaraitei. Taip pat ačiū visoms mano bendradarbėms.

Marijona Paukštienė
Rengimo kom. pirmininkė

Išeina daug laikraščių

Chicagoje iš viso išeina apie 500 įvairiausių laikraščių ir žurnalų. Įvairių tautų ateiviai čia leidžia arti 100 savų laikraščių. Savo spaudą čia turi lietuviai, vokiečiai, kroatai, čekai, žydai, japonai, danai, lenkai, graikai, olandai, vengrai, italai, rusai, slovėnai, švedai ir jugoslavai.

Asmenybė yra kentėjimas, ir daugelis, būdami nepajėgūs pakelti šios kančios, bevelija prarasti savo asmenybę. **Berdiajev**

PAJIEŠKOJIMAI

Jieškomi PRANAS BAČENSKAS, s. Mateušo, yra jam žinių iš Lietuvos. JURGIS RAKUZINAS — jieško jo sesuo. KAZYS PUIDOKAS, s. Antano, — yra jam žinių iš Lietuvos. Kreiptis adresu: **A. Stankus, 13614 Stoepel Ave., Detroit 38, Michigan.**

Jieškomi — PETRAS GRAŽYS, s. Kosto, JONAS GRAŽYS, s. Kosto, TEOFILIJA GRAŽYTĖ, d. Kosto. Jieško giminės iš Sibiro. Rašyti: **J. Rimkūnas, 3919 Evergreen St., East Chicago, Indiana.**

Joana Barančiukaitė Dimšlienė, d. Zosės, gyv. adresu: Lithuania, Kelmės miestas, Elektrinės g-vė Nr. 2, jieško: pusbrolio ANTANO BARANČIUKO, s. Tamošiaus, g. Chicago, Ill.

Jieškomos: **Barbora Vinalaitė - Jakštienė** ir jos duktė **France.** Jieško brolis ir brolio sūnūs iš Sibiro. Jas pačias arba apie jas žinančius prašoma atsiliepti adresu: A. Rudys, 4105 So. Albany Ave., Chicago 32, Ill., tel. VIrginia 7-7153.

Jieškomas PRANAS VALONIS, Prano sūn., gimęs 1908 m. spalių 4 d. Panevėžio apsk., Naumiesčio vals. Vilkelių km. Yra žinių iš Lietuvos. Rašyti: **JONUI BARANAUSKUI, 1255 E. 87th St., Cleveland 8, Ohio.**

Vestuvių nuotraukos ir augštos rūšies fotografijos mūsų specialybė

Precin Photo Studio
(Incorporated)
EDVARDAS ŽILIS, sav.
4058 Archer Avenue
Telefonas VIrginia 7-248

PIGIAI IR SAUGIAI
PERKRAUSTAU
BALDUS
VIETOJE IR IŠ TOLIAU
K. EIDUKONIS
Turiu naują didelį sunkvežimį ir apdraudas
2313 W. 91st St. Chicago, Ill.
Tel. PRescott 9-2781

STATYBAI IR NAMŲ PATAISYMUI PRISTATOM visokių RŪŠIŲ MEDŽIAGĄ

CARR MOODY LUMBER CO.
STASYS LITWINAS, Pres.
3039 So. Halsted St.
Tel. VIctory 2-1272
Apkainavimą ir Prekių Pristatymą Teikiame Nemokamai
Raštinė atidara kasdien nuo 8 val. ryto iki 6 val. vakaro ir šeštadieniais iki 8 val. vakaro.

Duoną ir įvairius skoningus bulkutes kepa

BRUNO'S KEPYKLA
3339-41 S. Lituanica Ave
Tel. Cliffside 4-6376
Pristatome į visas krautuves ir restoranus, taip pat išsiunčia į visus artimuosius miestus.

AR JAU ĮSIGIJOTE KNYGELĘ EGZAMINAMS KAIP PASIRUOŠTI JAV PILIETYBEI

Pagal šią knygelę daugelis tapo JAV-vių piliečiais. Siūlome kiekvienam ateivių ją įsigyti, kas palengvins išlaikyti egzaminus.

Klausimai ir atsakymai angių ir lietuvių kalbomis. Peržiūrėjo teisėjas Alfonse F. Wells. Kaina 60 centų.

Pasiskubinkite įsigyti reikalingą knygelę, kuri tikrai palengvins įsigyti JAV pilietybę.

Pinigus su užsakymais siųsti
DRAUGAS", 2334 S. Oakley ave
Chicago 8, Ill.

Join MARCH OF DIMES

KNYGA,
Kokios pasirodo tik retais laikotarpiais.
.. PREMIJUOTASIS DRAUGO .. ROMANAS
Didelė Lietuviškos buities knyga, išrinkta iš daugelio kūrinių Jury Komisijos ir nepaprastai palankiai sutikta skaitančios visuomenės.
Aplankas dail. J. Paukštienės. Lietuviškos Knygos Klubo leidinys. 434 psl. Kaina $4.00.
Užsakymus ir pinigus siųskite
DRAUGAS
2334 So. Oakley Ave.,
Chicago 8, Ill.

½% PADIDINA DIVIDENDĄ!

CRANE SAVINGS AND LOAN ASS'N
2555 WEST 47th STREET LAfayette 3-1083
B. R. Pietkiewicz, prez.; E. R. Pietkiewicz, sekr. ir advokatas
Mokame aukštus dividendus. Keičiame čekius. Parduodame ir perkame valstybės bonus. Taupytojams patarnavimai nemokamai.
Pradėkite taupyti atidarydami sąskaitą šiandien. Apdrausta iki $10,000.
Darbo valandos: pirmad. ir ketvirtad. nuo 9 iki 8 val. vakaro; antr. ir penk. 9 iki 5; treč. uždaryta, o šešt. nuo 9 iki vidurdienio.

CLASSIFIED AND "HELP WANTED" ADS

REAL ESTATE

Marquette Parke:
Mūr. 4 kamb.; pečiais šild., tuoj galima užimti, mažas įmokėjimas, tik $10,500, skubame parduoti.
Gage Parke:
Naujas mūr. 2 po 5 kamb., platus kamp. sklypas, modern. įrengimai, puikus, kaip svajonė.
Mūr.: taverna ir butas, geras biznis, skuba parduoti.
Brighton Parke:
Mūr. 2 po 5 kamb., centr. šild., garažas, tuoj galima užimti vieną butą, kaina tik $22,500.
Mūr. 3 butai ir maisto krautuvė, centr. šild. garažas, šalia tuščias sklypas, įkainuotas skubiam pardavimui,
3 namai, 8 butai, 150 sklypas, 500 paj. į mėnesį, kaina tik 6 metų pajamos.
Pirk ir dirbk sau:
Maisto krautuvė su įreng. labai pigiai, teirautis tuoj.
Taverna su visais įreng., puikiautije vietoje, ger. sąlygas.
Turime namų ir biznių visur. Padedame gauti paskolas, notarizuojame kodumentus, pildome income tax, siunčiame pinigus į visą pasaulį pagal Amer. Exp. money order.

ŠIMAIČIAI
Realty, Builders, Insurance
2737 West 43 St.
CLiffside 4-2390

Nekilnojamo turto pirkimas, pardavimas.
Income taksų pildymas
P. LEONAS
REAL ESTATE
2735 West 71st Street
Visi telefonai: WAlbrook 5-6015

CICEROJE BARGENAS — ARTI ŠV. ANTANO BAŽNYČIOS. MŪRINIS 2-jų butų—5 ir 6 k. PLATUS SKLYPAS. AUTOMATIŠKAI APŠILD., AUTOMATIŠKAI ŠILTAS VAND. Kreiptis į Levicką, 5542 W. Cermak Rd., OLympic 6-0666.

MISCELLANEOUS
Įvairūs Dalykai

LIET. APDRAUDŲ AGENTŪRA
Visų rūšių apdraudos. Automobilių finansavimas. Notariatas. Valstybės patvirtintos kainos.
Prieš darydami apdraudas kitur pasiteiraukite pas mus.
JONAS KIRVAITIS,
WAlbrook 5-5671
INTERSTATE INSURANCE AGENCY
6108 S. Ashland Ave., Chicago 36, Ill

VIKTORAS ŠIMAITIS
General Contractor
Stato rezidencinius ir komercinius namus; pasiūlo sklypus; rekomenduoja planus; išrūpina statybos kreditus. Skambinti vak.: VI 7-4229 arba rez. tel. BI 7-3340. Kreiptis —
ŠIMAIČIAI
Realty - Builders - Insurance
2737 West 43rd Street

LIETUVIŲ STATYBOS BENDROVĖ
MŪRAS
Builders, Gen. Contractors
Atlieka planavimo ir statybos darbus gydytojų ofisų, gyvenamųjų ir viešųjų pastatų.
Namų įkainavimas ir įvairūs patarimai nemokamai.
Kreiptis šiuo adresu:
JONAS STANKUS
Kasdien nuo 8 val. ryto iki 6 val. p. p. Kitu laiku susitarus
Tel. PRospect 8-2013
6800 SO. CAMPBELL AVE.
Chicago 29, Illinois

J. BREIVE and SON
CONSTRUCTION COMPANY
1442 S. 48th Ct., Cicero 50, Ill.
Statome naujus namus ir garažus. Atliekame visokių trobesių ir patalpų įvairius remonto darbus, skubiai, gerai ir pigiai.
Šaukite DAnube 6-2793 nuo 9 val. ryto iki 7 val. vakaro.
Tel. OLympic 2-5121 nuo 6 val. vakaro iki 11 val. vakaro.

ĮSIGYKITE DABAR!

Ar Marija apsireiškė Lietuvoje Atsakymą rasite J. Budzeikos knygutėje
MARIJOS APSIREIŠKIMAI ŠILUVOJE
Kaina 40 centų
Ją galite gauti
"DRAUGE"
2334 So. Oakley Ave.
CHICAGO 8, ILL.

Skelbtis "DRAUGE" apsimoka, nes jis yra plačiausiai skaitomas lietuvių dienraštis, o skelbimų kaina yra prieinama visiems.

REAL ESTATE

Pirkdami sutaupysite ir parduodami uždirbsite per šią įstaigą.
AL. BUDRECKAS REALTY
4081 Archer Ave. (prie Californijos g-vės)
LAfayette 3-3384

Šioje nejudomo turto pardavimo įstaigoje perkant ar parduodant, jūsų laukia greitas ir teisingas patarnavimas.
NORVILA
REAL ESTATE SALES
2600 W. 59th St. Tel. Prospect 8-5454

Nejud. turtų pirkimas-pardavimas bei valdymas. Paskolų parūpinimas. automobilių leidimų patarnavimas.
VISŲ RŪŠIŲ APDRAUDIMAI
J. BACEVIČIUS
"Varpas" Real Estate
General Insurance, Notary Public
5916 S. Western Ave.
REp. 7-6886 arba HEm. 4-7085

Prieš pirkdami ar parduodami namus, biznius, sklypus ar ūkius atlankykite mus.
KUTRA-NORKUS REALTY
REAL ESTATE-INSURANCE
NOTARY PUBLIC
2405 West 51 St.
WAlbrook 5-5030
PRospect 8-3579 (vak. ir sekmad.)

PIRKITE ir parduokite savo nekilnojamą turtą per mano įstaigą. Naudokitės mano teisingu patarimu.
E. KURŠIUS
REAL ESTATE SALES
REpublic 7-9400
Kas per mano įstaigą pirks ar parduos nekilnojamą turtą ekspertiškas income taksų pildymas vieniem metam nemokamai.

Savininkas parduoda GROSERNĖ. Moderniška, seniai įsteigta. Gerai einąs biznis; labai geroj vietoje. Turi tuojau parduoti dėl ligos. Čia yra gera vertybė! ATVYKITE IR PIRKITE. 2734 W. 59th St. Skambinti PRospect 6-5006 po 6 val. vak., visą dieną sekmad.

ĮSIGYKITE DABAR

STASYS DŽIUGAS
Kiškučio Vardinės
Tai gražiausia dovana mūsų mažiesiems skaitytojams. Meilė tėvų žemei, mažųjų džiaugsmai ir dail. Vl. Stančikaitės gražios iliustracijos šią knygą padarė daugiausia mėgiama mažųjų skaitytojų tarpe. Kaina $1.50.
Užsakymus kartu su pinigais siųskite
"DRAUGAS"
2334 So. Oakley Ave.
Chicago 8, Ill.

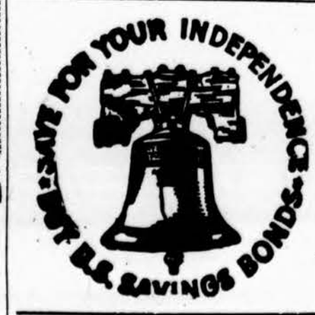

HELP WANTED MOTERYS

DIETICIAN
(REGISTERED)
PHYSIO-THERAPIST
(REGISTERED)
NEEDED IMMEDIATELY
FOR CATHOLIC HOSPITAL
TOP SALARY
5 Day Week
Steady Work
SISTER JOSEPHA
LA 1-1710
Ext. 152

NEEDED AT ONCE
STENOGRAPHER
Diversified work. Employee benefits. Good starting salary. Near Northwestern and Union Depots.
Call FR 2-8104 or appt.

NEEDED AT ONCE
TYPIST & FILE CLERK
Experienced only. Small office; good tarnsportation.
Miss Gibbs for appt.
CA 6-2188

NEEDED AT ONCE
Typist and gen. office work
Small congen. office. Company benefits. Convenient transp.
Mrs. PIERITZ
316 N. Laflin
SE 3-7911

TYPIST
Do you know, or do you want to learn billing machine operation? If you can type 60 WPM accurately, you can have an interesting job that leads to advancement. And we will better your present salary! Modern well lighted office. Near all transportation, 40 hours.
932 W. 38th Pl.
VIrginia 7-1168

CASHIER-TYPIST
Interesting position, diversified duties for alert young woman. Must enjoy meeting public. Employee benefits, including hospitalization and paid vacation. See Mr. Tumpane.
6747 S. Western ave. PRo. 8-4232,
North Central Finance Corp.

COUNTER GIRLS
Full or part time. Meals furnished. Pleasant working conditions. Apply in person.
LEE & EDDIE'S DRIVE - INN
6239 W. Ogden Ave.

HELP WANTED — VYRAI

- CIVIL
- MECHANICAL
- ELECTRICAL
- ARCHITECTURAL

DESIGNERS
and
DRAFTSMEN
PACE ASSOCIATES
53 W. Jackson
WAbash 2-6140

ACCOUNTANT
Young Man with knowledge of Accounting. — Many company benefits.
Phone MR. SEMYCK
LAayette 3-1743

Jei turite parduoti ar išnuomoti pasiskelbkite smulkių skelbimų skyriuje. Skelbimą galite perduoti telefonu VIrginia 7-6644

Perskaitę "Draugą", duokite kitiems!

NEW HIGHER RATES
TOOLMAKERS, DIEMAKERS
To construct and maintain all types of punches or dies, molding dies, jigs, fixtures and gages.
MACHINISTS
To repair and maintain standard and special machinery. Central tool rooms are air conditioned with finest equipment and best, safest working conditions.
Wage progression and merit increases.
10% night bonus. — Overtime.
Excellent pension plan, paid vacation and holidays, and many other benefits at no cost to employee.
WESTERN ELECTRIC
APPLY
CICERO AVE. & 23D PLACE
Employment office open Monday thru Saturday.

BALTIMORĖS ŽINIOS

ŠEŠTADIENINĖS MOKYKLOS PASIRODYMAS

Baigdama pirmąjį mokslo metų pusmetį, šeštadinine mokykla prie eglutės su vaidinimu, dainomis ir šokiais pasirodė lietuviškajai visuomenei Šv. Alfonso parapijos salėje sausio 6 d. Pradžioje mokyklos vedėjas K. Pažemėnas nusakė mokyklos darbo sąlygas ir kliūtis, drauge padėkodamas klebonui prel. L. J. Mendeliui ir seselėms kazimierietėms už patalpas, prielankumą ir visokeriopą pagalbą, įgalinančią mokyklos veikimą.

Moksleiviai suvaidino inscenizuotą Balio Sruogos trijų veiksmų poemą "Gedimino spanas". Režisavo mokt. K. Bradūnienė. Tautinį šokį Kepurinę parengė buv. mokyklos mokinys, dabar mokytojas V. Dulys. Be to mokiniai dar pasirodė su giesmėmis, dainomis ir deklamacijomis. Po programos prie tėvų parengtos eglutės mokiniai pažaidė ir pašoko lietuviškų ratelių.

Šiais metais mokykloje moko K. Bradūnienė, K. Dulys, V. Dulys, Galinienė, I. Kučiauskas, A. Lažaitis ir K. Pažemėnas, o antrajam pusmečiui prisijungia ir E. Bogutienė.

Į mokyklos pasirodymą atsilankė kun. K. Pugevičius, A. Dranginis, Masaičiai iš Aberdeen, Dambriūnienė iš Washington ir nemažai baltimoriečių. Mokyklos palaikymui surinkta apie 120 dolerių.

RADIJO VALANDĖLĖS VAKARAS

Radijo valandėlė, vadovaujama A. Juškevičiaus ir K. Laskausko, sausio 12 lietuvių svetainėje surengė, galima sakyti sausakimšai publikos prisigrūdusį, vakarą. Programos pradžioje buvo galima pasigėrėti tinkamam scenovaizdyje kvarteto padainuota partizanų daina. Vertingas buvo ir filmas iš Baltimorės lietuvių gyvenimo, nors ne visur nuotraukos tinkamai pavykę. Vėliau įvyko traukimai dovanų, kurioms buvo išleista nešiojamas televizijos aparatas, radijas ir kt.

Vakaras ir dovanų traukimas taip pavyko, kad be abejo bus ir pelno, kuris valandėlės vedėjams padės sustiprinti valandėlės programą.

SVETAINĖS ŠĖRININKŲ SUSIRINKIMAI

Sausio 31 d. Lietuvių Svetainės Bendrovė šaukia visuotinį šėrininkų susirinkimą, kuriame įvyks bendrovės direktorių rinkimai, o taip pat bus svarstomi ir sprendžiami kiti svarbūs bendrovės reikalai. Sausio 3 d. įvykęs šėrininkų susirinkimas pagal bendrovės konstituciją nominavo kandidatus į direktorius.

VENGRIJOJE BŪTA IR LIETUVIŲ

Vienas Vengrijos pabėgėlis, imigravęs į JAV ir apsigyvenęs prie Baltimorės, jūsų korespontui pasakojo, kad Budapešte rusų tankistų daliniuose buvę ir lietuvių. Pora jų jis sutikęs. Pavardžių nežinąs. Jo pareiškimu, lietuviai ir ukrainiečiai buvę draugiški ir geri vengrams. Blogiausi esą mongolai. Lietuvius jis sutikęs dar prieš revoliuciją. Ar ir lietuviai galėjo būti panaudoti sukilimo malšinimui — nežinia. **J. Surgaila**

Padidino taupytojams dividendus

Crane Savings and Loan Association prezidentas B. R. Pietkiewicz džiaugiasi, kad bendrovės ekonominis stovis per 1956 metus žymiai pagerėjo ir dėl to galėjo padidinti dar puse procento dividendą už taupomus pinigus, nors jau ir anksčiau mokėjo augštus dividendus.

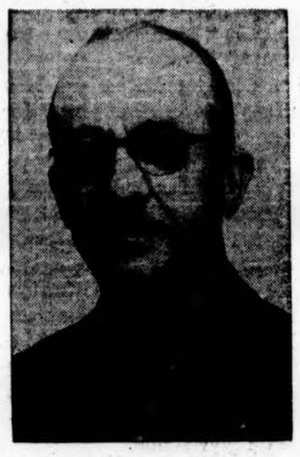

B. R. Pietkiewicz

Crane Savings and Loan bvės patalpos po įvykdyto pertvarkymo yra žymiai padidintos, todėl bendrovė gali gerai patarnauti taupytojams finansiniuose reikaluose, o teisiniuose reikaluose pagelbsti bendrovės sekretorius — advokatas E. R. Pietkiewicz.

1956 metais B. R. Pietkiewicz labai daug darbo turėjo Lietuvių Taupymo ir Skolinimo Bendrovių Lygoje, kurios reikalais jam reikėjo ypatingai daug rūpintis, nes jis buvo tos lygos prezidentu. Šiais metais jis atsisakys iš tų atsakingų pareigų, kad galėtų daugiau laiko pašvęsti Crane Savings and Loan bvės reikalams, kurios steigėju ir prezidentu jis yra iki šių dienų. **A. D.**

ĮVAIRIOS ŽINIOS

— **Stalino premijos laureatas** 1952 m. Tamas Aczel, vengrų rašytojas, atsisakė komunizmo ir iš Belgrado ruošiasi emigruoti į JAV. Kompartijai jis priklausė 11 metų. Per 4 pastaruosius metus jis pergyveno dvasinę krizę: "Tai reiškė atsisukimą prieš save patį, prieš savo darbą, prieš savo raštus. Kas sako, kad tai paprastas dalykas, meluoja", — pareiškė jis.

— **Vengrijos kunigai**, kaip praneša Austrijos nuncijus Mons. G. Dellepiana, galį pasitraukti iš savo krašto, — nesą jokių bažnytinių suvaržymų, išskyrus tą, kad jie turi būti pabėgėlių grupių palydovai. Tik Gyor vysk. Kalman pataręs savo vyskupijos kunigams nebėgti. Ikišiol pasiekė Austriją 19 pasaul. kunigų ir 10 vienuolių.

— **Lavalio un-tas** Quebece atsisakė priimti feder. vyriausybės siūlomą pašalpą motyvuodamas, kad tai nesiderina su prov. autonomija ir kad tam priešinasi provincijos vyriausybė. Min. pirm. St. Laurent, kuris pasiūlė 16 mil. dol. un-tams, pareiškė savo apgailestavimą.

— **Max Prabilla**, garsusis vokiečių jėzuitas, mirė Pullache prie Muencheno. Jis ilgus metus buvo "Stimmen der Zeit" redaktorius ir pasižymėjo gilaus turinio teol.-filosofiniais raštais.

— **Naujas universitetas** pradės veikti nuo 1957 m. birželio Sudbury mieste. Iki šiol ten veikė Tėvų Jėzuitų vadovaujama kolegija, kuri, pagal 1914 m. gautą steigimo leidimą, turėjo ir universiteto teises, nors jomis nesinaudojo. Dabar kolegija praplečiama ir pradės duoti akademinius laipsnius.

— Du Pont bendrovė išleido 27 mil. dolerių, kol išvystė nyloną, kad galėtų dirbti kojines

Worcester, Mass.

Sol. Vacl. Verikaičio koncertas

Vasario 9 d. 7 val. Lietuvių Piliečių Klube "Worcesterio Lietuvių Žinios" rengia solisto V. Verikaičio koncertą. Po koncerto bus šokiai ir veiks bufetas.

LRKSA 41 kuopos apyskaita

Iš kuopos iždo sekretoriaus pranešimo matyti, kad kuopoje yra 149 suaugę nariai ir 18 jaunųjų, iš viso — 167 nariai. Metų bėgyje mirė kuopos valdybos pirm. Jonas Grigas, Jonas Ciunis, Antanas Grabauskas, Jieva Zaleckienė, Ona Stramilienė, Juozas Žemaitis ir Petras Babravičius.

Per metus kuopos nariai mėnesinių draudimo įnašų įmokėjo centro valdybai $4,869.30, iš centro valdybos gavo pomirtinių premijų $3,439 ir ligos pašalpų $694.50, iš viso gauta $4,133.67. Skirtumas centro valdybos naudai liko $735.63.

Cicero, Ill.

Moterų Sąjungos 2 kp. veikla

Kuopos susirinkimas įvyko š. m. sausio 14 d. Susirinkimą pradėjo Druktanienė, pakviesdama vicepirm. Lorenaitienę sukalbėti maldą.

Naujoji kuopos pirmininkė Šatkienė padėkojo buvusiai pirmininkei už gražų veikimą ir prašė nares toliau gražiai ir vieningai veikti. Jakaitienė pateikė pranešimą apie iždą.

Lorenatienė pranešė, kad nupirko kalėdinę dovaną Daunienei, kuri jau ilgokai sirguliuoja.

Sriubienė pranešė, kad Cicero kuopa gavo daugiau 100 dol. pelno St. Piežos rodyto filmo metu. Marijona Eisinas pranešė apie knygų reviziją. Stefanija Pareigienė asmeniškai padėkojo kuopai už dovaną jos mažyčiui. Buvo pristatyta nauja narė Liuda Virkutienė.

Perskaityta Daunienės padėka už kalėdinę dovaną ir senelių prieglaudos vedėjo kun. S. Adomino linkėjimai Naujųjų Metų proga.

Šatkienė pranešė, kad Moterų Sąjungos 48 kuopa Ciceroje kvietė 2 kuopos nares sykiu dalyvauti priimant Šv. Komuniją kovo 24 d. ir bendruose pusryčiuose. Kvietimas priimtas ir Rudinskienė su Cieslakiene išrinktos susižinoti su 48 kuopos komisija.

Po susirinkimo narės buvo pakviestos vaišėms, paruoštoms Druktanienės. Vaišių metu buvo pagerbta senoji kuopos valdyba ir įteiktos dovanos praėjusiais metais įstojusioms narėms, kurių tarpe buvo ir buvusios kuopos pirmininkės dukrelė Marilyn. **Korespondentė**

SOPHIE BARCUS RADIO PROGRAMA

Iš WGES stoties — Banga 1390
PIRMADIENNIO vak. nuo 7—8 v
NUO PIRMAD. IKI PENKTAD. 8:45 iki 9:30 val. ryte
SEŠTAD. 8:30iki 9:30 ryte
SEKMAD. 8:30 — 9:30 v. r. iš stoties WOPA — 1490 kil.
7159 SO. MAPLEWOOD AVE.
Chicago 29, Ill. HEmlock 4-2413

LITHUANIA, (Paveiksluose, $6.00
Fotografavo V. Augustinas

POPULAR LITHUANIAN RECIPES $2.00
Redagavo J. Daužvardienė

LITHUANIA THROUGH THE AGES $3.50
Parašė Dr. A. Šapokas

THE STORY OF ART and JUOZAS PAUTIENIUS, $5.00
Parašė Ig. Šlapelis

LITHUANIAN SELF-TAUGHT $1.25
Išleido Marlborough

LITHUANIAN-ENGLISH and ENGLISH-LITHUANIAN DICTIONARY $4.50
Išleido Marlborough

Šias knygas galima gauti dienraščio DRAUGO knygų kioske —
2334 South Oakley Avenue,
Chicago 8, Illinois

GUŽAUSKŲ

SEVERLY HILLS GĖLINYČIA
Žieduotos gėlės dėl vestuvių, bankietų, laidotuvių ir kitų papuošimų.
2442 WEST 63RD STREET
Tel. PRospect 8-0833 ir PR 8-0834

SKAITYKITE MĖNESINĮ KULTUROS ŽURNALĄ
AIDUS
Prenumerata — 6 dol. metams
Adresas: 680 Bushwick Avenue,
Brooklyn 21, N. Y.

A. A.

POVILAS PETRAS GINTAUTAS

Gyveno 1919 S. Harding Ave.

Mirė sausio 17 d., 1957 m., 10:40 val. vak., sulaukęs pusės amžiaus.

Gimė Lietuvoje. Kilo iš Ališavos parap., Atžalyno vienkiemio. Amerikoje išgyveno 47 metus.

Pasiliko dideliame nuliūdime moteris Bronislava (Ramozkaitė), du sūnūs — Povilas ir Vytautas; brolio vaikai — Petras Gintautas, Mary Zalga, Stella Maziliauskas, Bernice Surowieki, Adela Burth (iš Seattle, Washington), ir jų šeimos; švogerka Salomėja Dambrauskienė su šeima, kiti giminės, draugai ir pažįstami.

Priklausė Chicago Flat Janitors Union.

Kūnas pašarvotas Vasaitis-Butkus koplyčioje, 1446 South 50th Ave., Cicero, Ill. Laidotuvės įvyks antrad., sausio 22 d. Iš koplyčios 8:30 val. ryto bus atlydėtas į Šv. Antano parapijos bažnyčią, kurioj įvyks gedulingos pamaldos už velionies sielą. Po pamaldų bus nulydėtas į Šv. Kazimiero kapines.

Nuoširdžiai kviečiame visus gimines, draugus ir pažįstamus dalyvauti šiose laidotuvėse.

Nuliūdę lieka: moteris, sūnūs ir visi kiti giminės.

Laidot. direktoriai Vasaitis-Butkus, tel. OLympic 2-1003.

A. A.

JONAS KIAUNĖ

Lietuvos Kariuomenės Kūrėjas Savanoris, Vyčio Kryžiaus Kavalierius

Gyveno 1310 No. 18 St., Melrose Park, Ill.

Mirė po ilgos ir sunkios ligos sausio 18 d., 1957, 2:15 val. popietų, sulaukęs 58 m. amžiaus.

Gimė Lietuvoje. Kilo iš Panevėžio apskričio, Krekenavos valsč., Maiviškių kaimo.

Amerikoje išgyveno 7 metus.

Pasiliko dideliame nuliūdime sesuo Katrė, švogeris Pranas Smigelskiai ir jų sūnus Pranas; pusseserė Kostė ir jos vyras Umbrai. Lietuvoje liko duktė Danutė ir žentas Juozas Pakaušiai; 2 sūnūs Alfonsas ir Bronius, brolis Antanas ir sesuo Antanina su šeimomis, Kanadoje pusbrolio duktė Bronė Greičiūnienė ir pusbrolio sūnus Kazimieras Kiaunė ir kiti giminės, draugai ir pažįstami.

Kūnas pašarvotas Bermann Funeral Home, 16-tos Ave ir Chicagos Ave. kampas, Melrose Park, Ill.

Laidotuvės įvyks antrad., sausio 22 d., iš koplyčios 9:30 val. ryto bus atlydėtas į Sacred Heart parapijos bažnyčią, kurioje įvyks gedulingos pamaldos už velionies sielą. Po pamaldų bus nulydėtas į Melrose Park R. katalikų kapines.

Nuoširdžiai kviečiame visus: gimines, draugus ir pažįstamus dalyvauti šiose laidotuvėse.

Laidotuvėmis rūpinasi Pranė Juškienė.

Nuliūdę: Sesuo, pusseserė su šeimomis ir kiti giminės.

Laidotuvių direktorius Bormann. Tel. FIllmore 4.0714.

A. A.

TADEUŠAS BAKIES (BIJEIKIS)

(Gyveno 2144 Coulter Street, tel. FR 6-1410)

Mirė sausio 19 d., 1957, 12:23 val. ryto, sulaukęs pusės amž.

Gimė Lietuvoje. Kilo iš Šiaulių apskričio, Joniškio parapijos, Tuločių kaimo.

Amerikojt išgyveno 44 m.

Pasiliko dideliame nuliūdime žmona — Anna (iš tėvų — Mockus); 2 dukterys: Frances Kotarba ir žentas Steve, Anita Preston ir žentas Leo; 4 anūkai: Richard & Anita Kotarba ir Ted ir Melody Preston; 2 pusseserys: Bessie Rubes ir Julie Kulps ir jų šeimos; pusbrolis Jurgis Nevedelskis; 3 švogeriai: Paul Mockus ir jo žmona Josephine, Cy Mockus ir Joseph Mockus, jo žmona Nadine ir šeima; 2 švogerkos: Jennie Delong, Rose Woveris. Lietuvoje — brolis Juozapas ir jo šeima.

Priklausė Amalgamated Clothing Workers of America.

Kūnas pašarvotas S. Lackawicz koplyčioje, 2314 W. 23 Pl.

Laidotuvės įvyks antrad., sausio 22 d., iš koplyčios 8:30 val. ryto bus atlydėtas į Aušros Vartų parapijos bažnyčią, kurioje įvyks gedulingos pamaldos už velionies sielą. Po pamaldų bus nulydėtas į Šv. Kazimiero kapines.

Nuoširdžiai kviečiame visus: gimines, draugus ir pažįstamus dalyvauti šiose laidotuvėse.

Nuliūdę: Žmona, dukterys, jų šeimos ir kiti giminės.

Laidotuvių direktorius S. Lackawicz. Tel. VI. 7-6672.

A | A

DOMICELĖ KULBIENĖ

(pagal pirmu vyru Vilkavičienė, pagal tėvus Šukytė)

Gyveno 3232 South Green Street.

Mirė 1957 m. sausio 19 d., 10:30 val. ryte.

Gimusi Lietuvoje. Kilo iš Panevėžio apskr., Miežiškių parapijos ir kaimo. Amerikoje išgyveno 51 metus.

Pasiliko dideliame nuliūdime 2 sūnūs Kazimieras Vilkavičius ir Pranciškus Kulbis, švogeris Clement Grigonis su šeima, seserų vaikai Helene Butkunas, Charles Platt ir Ann Juozaitis ir jos šeima, pusbroliai Petras ir Viktoras Schultz ir jų šeimos ir kiti giminės, draugai ir pažįstami.

Priklausė prie Tretininkų, Maldos Apaštalystės, Amžinojo Rožančiaus, Šv. Kazimiero Seserų, Šv. Pranciškaus Seserų, Nekalto Prasidėjimo Seserų, Tėvų Marijonų ir Labdarių draugijų.

Kūnas pašarvotas Antano M. Phillips koplyčioje, 3307 Lituanica Ave. Laidotuvės įvyks antradienį, sausio 22 dieną. Iš koplyčios 8:30 val. ryto bus atlydėta į Šv. Jurgio parap. bažnyčią, kurioje įvyks gedulingos pamaldos už velionies sielą. Po pamaldų bus nulydėta į Šv. Kazimiero kapines.

nuoširdžiai kviečiami dalyvauti šiose laidotuvėse ir suteikti iam visus paskutinį patarnavimą ir atsisveikinimą.

paskutinį patarnavimą ir atsisveikinimą.

Nuliūdę lieka sūnus, švogeris ir visi kiti giminės.

Laid. direktorius Antanas M. Phillips, tel. YArds 7-3401.

MOVING APDRAUSTAS PERKRAUSTYMAS MOVING
IŠ TOLI IR ARTI
NAUJI DIDELI TROKAI - NAUJAUSI KRAUSTYMO ĮRANKIAI
ILGŲ METŲ PATYRIMAS - PIGUS IR SĄŽININGAS PATARNAVIMAS
JUOZAS NAUJOKAITIS
2022 W. 69 St. CHICAGO 36, ILL. Tel. WAlbrook 5-9209

PIRKITE DABAR TIESIOG NUO MR. NELSON, SAVININKO
SAINT CASIMIR MONUMENT CO.
3914 West 111th Street
Vienas blokas nuo kapinių.
Didžiausias Paminklams Planų Pasirinkimas mieste!
Telef. — CEdarcrest 3-6335

ANTHONY B. PETKUS
LAIDOTUVIŲ DIREKTORIUS
6812 SO WESTERN AVE. CHICAGO, ILL.
1410 SO. 50th AVE. CICERO, ILL.
Telefonai — GRovehill 6-2345 arba TOwnhall 3-2109

JOHN F. EUDEIKIS
LAIDOTUVIŲ DIREKTORIUS
TRYS MODERNIOS KOPLYČIOS
4605-07 South Hermitage Avenue
Tel. YA 7-1741-2 ir LA 3-9851
4330-34 South California Avenue
Telefonas LA 3-0440 ir LA 3-9852
AMBULANCE DIENĄ IR NAKTĮ

LIUDĖSIO VALANDOJ Šaukite
MAŽEIKA & EVANS
LAIDOTUVIŲ DIREKTORIAI
6345 So. Western Ave. Air Conditioned koplyčia
REpublic 7-8600 — 7-8601 Automobiliams vieta
Tiems, kurie gyvena kitose miesto dalyse; gausime koplyčią arčiau jūsų namų.

SEKANTIEJI YRA NARIAI CHICAGOS LIETUVIŲ LAIDOTUVIŲ DIREKTORIŲ ASOCIACIJOS

Ambulansų patarnavimas dieną ir naktį. Reikale šaukite mus.

Mes turime koplyčias visose Chicagos ir Roselando dalyse ir tuojau patarnaujame

PETRAS BIELIŪNAS
4348 S. CALIFORNIA AVE. LAfayette 3-3572

ANTANAS M. PHILLIPS
3307 S. LITUANICA AVE. Tel. YArds 7-3401

PETRAS P. GURSKIS
659 West 18th STREEET Tel. SEeley 3-5711

POVILAS J. RIDIKAS
3354 S. HALSTED STREET Tel. YArds 7-1911

LEONARDAS F. BUKAUSKAS
10821 S. MICHIGAN AVE. Tel. COmmodore 4-2228

JURGIS F. RUDMIN
3319 S. LITUANICA AVE. Tel. YArds 7-1138-1139

VASAITIS — BUTKUS
1446 S. 50th AVE., CICERO, Ill. Tel. OLympic 2-1003

ZIGMUND (ZUDYK) ZUDYCKI
1646 W. 46th STREET YArds 7-0781

STEPONAS C. LACKAWICZ
2424 W. 69th STREET REpublic 7-1213
2314 W. 23rd PLACE VIrginia 7-6672

VANCE FUNERAL HOME
1424 S. 50th AVE. OLympic 2-5245 ir TOwnhall 3-9687

× **Draugas** daug pajieškojimų deda atsiųstų tiesiog iš Lietuvos. Ne vienas tokiu būdu susiranda savo gimines ir ne vienas vėliau laikraščiui padėkoja. Viena mergaitė, kuriai Draugas padėjo surasti seserį, šitaip rašo: "Siunčiu, gerb. Redaktoriau, padėkos žodžius, nes mano giminaitė, radusi Jūsų redaguojamam laikraštyje mano adresą, atsišaukė ir mudvi susirašinėjame laiškais. Norėdama kuo nors atsilyginti, p. Redaktoriau, už Jūsų paslaugas ir niekuo negalėdama, prašau priimti nors nuoširdų ir didelį ačiū iš Lietuvos. Jūsų paslaugos ilgai man neišdils iš atminties."

× **Dailininkų dėmesiui.** 1958 metais rugpjūčio 24—31 d. d. New Yorke įvykstančiam Pasaulio Lietuvių Bendruomenės seimui atžymėti organizacinis komitetas nori išleisti tam tikrą ženklelį, kuris simbolizuotų pasaulio lietuvių tautinį solidarumą ir būtų pirmojo Pasaulio Lietuvių Bendruomenės seimo gražus atminimas.

Organizacinio Komiteto prezidiumas maloniai prašo mūsų dailininkus pateikti tokiam ženkleliui projektą. Projektai labai laukiami iki vasario 28 d. Projektus siųsti msgr. Jonui Balkūnui, 64-14 56th Road, Maspeth 78, N. Y. Ženkleliui parinktas projektas, susitarus su autorium, galės būti atlyginta.

× **Juozas Kapočius,** Lietuvių Enciklopedijos leidėjas, gyvenąs Bostone, gerai suprasdamas kultūrinio darbo sunkumus ir nepriteklių, buvęs lietuvių tremtinių operos Vokietijoje administratorius, kurio rūpesčiu buvo duota 12 spektaklių įvairiuose miestuose, dabartinės operos Rigoletto pastatymams Chicagoje prisiuntė 100 dol. čekį, tapdamas šios operos mecenatu. J. Kapočius niekada nesigailėjo darbo bei sveikatos mūsų kultūriniams reikalams, o šiuo metu tvarkingai veda L. Enciklopedijos leidimą. Taip pat leidžia visus mūsų didžiojo rašytojo Vinco Krėvės raštus.

× **Užgavėnių balius** šiemet vyksta paskutinį šeštadienį prieš gavėnią, kovo 2 d. vakare, Keymens klubo visose salėse. Balių rengia Chicagos Lietuvių Vyrų choras, o programą atliks svečias iš Bostono, rašytojas Antanas Gustaitis, neseniai išleidęs knygą Anapus teisybės. Rašytojas su savo humoristiniais eilėraščiais yra visų laukiamas.

× **Pranciškus Pusdešris,** 1332 W. 50 st., anksčiau gyvenęs Cicero, Ill., mirė sausio 17 d. Iš Vance koplyčios, Cicero, laidojamas šiandien į Šv. Kazimiero kapines. Velionis turėjo 64 m. amžiaus, paliko dvi dukras su žentais ir sūnų. Amerikoj išgyveno 6 m.

× **Medžiotojų ir žuvautojų** naujai steigiamas klubas, kurį sudaro beveik vieni naujai atvykusieji lietuviai, rengia vakarą-balių sausio 26 d., 7 val. vak., St. Gobio svetainėje, 1500 S. 49 ave., Cicero, Ill. Svečiai nemokamai bus vaišinami kiškiais ir fazanais, šokiams gros Kožiko orkestras.

× **Linksmas subatvakaris** įvyks šį šeštadienį, sausio 26 d., Lietuvių auditorijoje. Šokiams gros Balio Pakšto kapela. Visuomenę maloniai kviečia atsilankyti Čikagos Akademikai Skautai.

IŠ ARTI IR TOLI

J. A. VALSTYBĖSE

— **Kun. Julius Korsakas,** dirbęs pastoracinį darbą Grand Rapids vyskupijoj ir mieste, vykdamas iš kunigo laidotuvių, praeitą savaitę žuvo automobilio katastrofoj.

— **Lietuvių Vyrų choras** Bostone sausio mėn. 27 d., sekmadienį, 6 val. vakare Lietuvių klube rengia didelį banketą, kuriame bus įdomi programa, vaišės ir šokiai. Grieš linksmieji studentai.

— **Lietuviai arba Lietuvos** piliečiai atvyksta sausio 19 d. į New Yorką. Sąraše randame šias pavardes: Emilis Hermanas, Erich Schlosser, Alfred Mantai su šeima, Zbignius Matiukas su šeima ir Petronelė Kumeta.

KANADOJ

— **The Gazette,** Montrealio dienraštis, sausio 10 d. laidoj išspausdino jau penktą iš eilės Pr. Alšėno laišką, užvardintą Lithuania Under Occupation.

Laiško turinyje apžvelgiama Lietuvos istorija, jos didinga praeitis senovėje, caro Rusijos jungas, išsilaisvinimas ir, pagaliau, Stalino su Hitleriu slapto susitarimo pasekmėj, — vėl raudonųjų okupacija. Vienok laiško autorius ryžtingai pabrėžia, jog Lietuva, kaip ir kiti pavergtieji Pabaltijo kraštai, turi būti laisvi. Lietuva nemirusi, ji gyva ir pilna ryžto gyventi, būti laisva.

Tenai pat pakartojamas Franklin Delano Roosevelto pasisakymas, kuriame buv. JAV prezidentas 1940 m. spalio 15 d. šitaip teigė: "Kai kas sako, jog Lietuva prarado nepriklausomybę. Tai yra klaida. Lietuva neprarado nepriklausomybės. Jos nepriklausomumas tėra tik laikinai atidėtas į šalį. Ateis laikas ir Lietuva vėl bus laisva ir nepriklausoma valstybė."

Po to dar pakartojamas senatoriaus H. H. Lehmano, N. Y., pareiškimas, kuriame sakoma: "Mūsų širdis spaudžia faktas, pagalvojus apie prispaustą ir kankinamą Lietuvą. Tačiau mes tikime, kaip ir lietuviai tiki, jog geležinė uždanga sugrius ir Lietuva vėl atagus savo pelnytą nepriklausomybę."

Taipgi cituojamas ir Hon. D. J. Flood iš Pennsylvanijos pareiškimas, kuriame pabrėžiama: "Naujas ir baisus kriminalas humaniškumui vykdomas Lietuvoj, dėl kurio begaliniai kenčia to krašto žmonės savo numylėtoj Tėvynėj Pabaltijy."

× **Elaine Pakel,** žinomo Jono ir Josefinos Pakel duktė, kuri dirba savo tėvo vedamoj Chicago Savings and Loan Assn., susižiedavo su Charles R. Rhodi.

× **Dr. Algis Valiūnas ir dr. Danutė Valiūnienė** iš Evergreen Park, Ill., atsiuntė Lietuviškos Knygos Klubui 20 dol. originaliai lietuviškai raštijai paremti.

× **Račiūnui,** gyvenusiam 901 N. 18 st., Chicago, Ill., yra Balfe svarbių žinių. Kreiptis: 105 Grand st., Brooklyn 11, N Y., United Lithuanian Relief Fund of America.

× **Juozapui Siabiui** yra laiškas iš Lietuvos, Akmenės rajono. Atsiimti Draugo raštinėje darbo valandomis.

Atradome dideles prigimties paslaptis, bet užmiršome amžinus dorinio gyvenimo įstatymus. **T. Toth**

Pagirtinas mūsų tautiečio, Pr. Alšėno, darbas ir triūsas rašant kanadiškajam dienraščiui plačius ir gražiai motyvuotus laiškus, supažindinant šio krašto žmones su mūsų tėvyne Lietuva ir kitomis Pabaltijo tautomis bei nūdienia baisia tų kraštų tragedija. Jo darbas ir pastangos galėtų būti pavyzdžiu ir kitiems plunksnos darbininkams, nes Lietuvos tragediją reikėtų nuolat ir nuolat kelti angliškoj spaudoj ir tuo belstis į pasaulio sąžinę.

— **Toronto Varpo choras,** vedamas muz. Gailevičiaus ir sol. Vacl. Verikaitis gražiai aprašyti Toronto Daily Star ir The Globe and Mail laikraščiuose. Gražiai įvertinti ir tautinių šokių šokėjai, vedami V. Tarutos. Vakaras buvo skirtas vengrams pabėgėliams paremti. Varpas įvertintas, kaip vienas iš geriausių Kanadoj esančių neprofesionalų chorų. Pranešėja buvo Dalia Meilus, vakaro programą piešė T. Valius. Vakaras įvyko sausio 15 d.

ITALIJOJ

— **Eltos biuletenio** italų kalba gruodžio mėn. numeris išėjo prieš Kalėdas. Politinių žinių skyriuje biuletenis, pasiremdamas komunistine spauda ir netiesioginiu būdu gautomis informacijomis, peržvelgia padėtį okupuotoje Lietuvoje ir supažindina skaitytojus su laisvojo pasaulio lietuvių veikla, siekiant tėvynės išlaisvinimo. Religinių žinių skyriuje suminima visa eilė faktų, kurie rodo, kaip heroiškai lietuviai laikosi savo tikėjimo ir religinių papročių pavergtame krašte. Paminimi ir Vilniaus radijo bei komunistinės spaudos pareiškimai, kurie patvirtina, kad Bažnyčia ir tikintieji Lietuvoje ir toliau yra persekiojami. Ekonominių žinių skyriuje tarp kitko pateikiami kaikurie pareiškimai iš paskutinio Lietuvos komunistų augščiausios tarybos suvažiavimo, kurie liudija apie didžiulį gyventojų skurdą pavergtoje Lietuvoje.

Eltos biuletenis italų kalba išeina kiekvieną mėnesį. Jis yra siuntinėjamas Italijos vyriausybės nariams, parlamento atstovams, spaudai, radijams ir žymesniems visuomenės veikėjams. Eltos biuletenio medžiaga plačiai naudojasi Italijos ir net užsienio spauda. Be itališko Eltos biuletenio, Vyriausiojo Lietuvos Išlaisvinimo Komiteto rūpesčiu dar yra leidžiami informacijų, biuleteniai vokiečių ir anglų kalbomis.

Mažinamos divizijos

Amerikos divizija yra sumažinama, kadangi kariai yra daugiau paruošti ir techniškai geriau aprūpinti. Anksčiau pėstininkų divizija turėjo 17,455 vyrus, dabar turės 13,755. Oro pajėgų divizija turėjo 17,100 vyrų, dabar turės 11,500.

NENORI MATYTI MOTINOS

Jenny Anne Lindstrom, 18 m. amžiaus, Colorado universiteto studentė, aktorės Ingrid Bergman duktė, nemano susitikti su savo motina akt. Ingrid Bergman, atvykusia į Ameriką atsiimti premijos. (INS)

TAPO PILIETĖ

Ledo čiuožikė Aja Zanova gavo Amerikos pilietybę Hollywood, Cal. Jį pabėgo iš Čekoslovakijos 1950 m. Londone čiuožimo pirmenybių metu. Netrukus po to ji atvyko į JAV.

Jaunuolio laiškas iš Sibiro

..."Mes visa šeima nuo 1948 m. pavasario gyvename Azijoj, Krasnojarsko krašte. Per tą laiką teko pamatyti ir pergyventi tai, kas atrodo nežmoniška ir neįmanoma. Bet dabar apsipratus atrodo, kad taip turi būti... Kai sugrįžau į Lietuvą atostogoms iš tokio krašto ir po tiek laiko, viskas atrodė lyg sapne, lyg pasakoj. Stovi tėviškėj apleisti namai ir rodos sako apie naujus šeimininkus ir tvarką bei pražūtingą gyvenimą... Visiškai pasikeitęs kraštas ir žmonės. Bet vistiek Lietuva tėvynė. Kaip blogai, bet vistiek tėvynėj, savo namuose, viskas artima ir prigimta.

Bet kas liko mums? Viskas žuvo, o gyvenimui vistiek reikia žiūrėti tiesiog į akis. Dažnai kovoji su savo likimu, nors nevisada išeini nugalėtoju. Gyvenimas mums pavydėjo visko. Aš baigiau septynias klases gimnazijos, ir viskas nuėjo veltui... visas mokslas, visos svajonės, ir reikia pasitenkinti tuo, ką duoda mums dabar gyvenimas, o ateitis baisesnė už praeitį laukia.

Pakolkas esame sveiki ir gyvi. Tėvas serga visą laiką astma, mama šeimininkauja namie, o aš dirbu miške. Uždarbis nekoks, bet pragyvename pagal mūsų sąlygas. Maisto užtenka, o daugiau nieko ir norėti nereikia"...

Skaitlinių spektras

Pagal Jungtinių Tautų davinius žmonių skaičius nepaprastu greitumu auga. 1866 m. buvo vienas miliardas 500 milionų sielų. 1946 m. du miliardai 275 milionai. 1957 metų pradžioje du miliardai 700 milionų. Kasmet priauga apie 34 milionus, tai yra, apie 90 tūkstančių kasdien, keturi tūkstančiai kas valandą, daugiau negu vienas žmogus į sekundę.

32% žmonijos yra krikščionys, kurių 458 milionai katalikai, 199 milionai protestantai, susiskaldę į 300 sektų, 128 milionai stačiatikių. Viso krikščionių yra 788 milionai.

1980 m. jau bus 3 miliardai 5 milionai žmonių, o 2000 metais 4 miliardai ir 500 milionų.

Kur tiek daug žmonių sutilps ant žemės ir kaip jie išsimaitins? Viską tvarko Dievo Apvaizda. Bus apgyvendinta Saharos dykumos ir bus rasta užtektinai maisto marių gelmėse. **B. M.**

— **Prekiniai laivai Baltijos jūroje.** Pranešama, kad Rytinės Vokietijos uostas Baltijos jūroje 1956 m. aplankė 6,000 prekinių laivų.

Lithuanian dictionary

Angliškai lietuviškas Lietuviškai angliškas žodynas Parašytas H. H. Pewtress ir T. Geriko, 335 psl. Kietais viršeliais. Kaina $4.50 Gaunama "Draugo", 2334 South Oakley Ave., Chicago 8, Ill.

CHICAGOS ŽINIOS

Bus naujų įvykių tarp komunistų

Atvykęs į Chicagą britų darbiečių politikas Clement Attlee kalbėjo Chicagos vadovaujančių verslininkų klube, kurio nariai turėjo pietus Conrad Hilton viešbutyje. Iš viso dalyvių buvo apie 1,800. Attlee pareiškė mintį, jog reikia laukti pasikeitimų komunistiniame pasaulyje. "Yra ženklų, kad žmogaus dvasia prasiverš per tuos varžtus", — tvirtino jis. Attlee dabar turi 73 metus amžiaus ir jis važinėja su paskaitomis po JAV. Paskaitas apie Britaniją jis pasakė, kad jo nusistatymas yra — būnant užsienyje nekritikuoti savo vyriausybės. Britų imperijos mažėjimą jis laiko natūraliu: demokratiniams rinkimams įsigalėjus Anglijoje, palaipsniui prie jų pribrendo ir Indija, ir Afrikos dalys, ir jos atsiskyrė savarankiškam gyvenimui.

Taryba darbininkijos klausimams

Siekiant populiarinti darbininkijos reikalus Chicagoje yra sudaryta tam reikalui speciali taryba, kurios vardas: The Catholic Council on Working Life. Adresas: 21 W. Superior str., Chicago 10, Ill. Iš paskutiniųjų tos tarybos darbų yra palaikymas ryšių su mokykliniu jaunimu ir jų darbininkiškas švietimas paskaitose; pastangos, kad sekmadieniais būtų uždarytos parduotuvės; leidimas mėnesinio žurnalo "Work", kurio spausdinama 31,000 egzempliorių; Chicagos katedroje organizavimas darbininkijos sąjūdžio šv. mišių; parūpinimas paskaitininkų socialiais klausimais; talkinimas ruošiant socialinės akcijos konferencijas JAV-se; išleistas specialus anglų kalba mišiolėlis su darbininkų globėjo šv. Juozapo mišiomis.

Aktualios paskaitos

Chicagoje veikia vadinamas John A. Ryan Forum, kuris organizuoja paskaitas įvairiais aktualiais klausimais. Tos paskaitos būna Morison viešbutyje 8 val. v. Artimiausiu laiku bus šios paskaitos: sausio 30 d. apie rasinį sugyvenimą — desegregaciją; kalbės negrų sąjūdžio vadovas Thurgood Marshal. Kovo 1 d. prel. R. E. Lucey, San Antonio, Texas arkivyskupas, kalbės apie Jungtines Tautas ir pasaulio taiką. Balandžio 12 d. laikys paskaitą filosofas, rašytojas Mortimer Adler, tema — Kapitalistinė revoliucija. Kiekvienai paskaitai dar paskiriami koreferentai iš redaktorių, profesorių tarpo.

Namai benamiams

Chicagoje prie Šv. Juozapo Namų Benamiams, kurie yra 35 gatvėje, arti ežero, baigiamas statyti naujas priestatas, kainuosiąs apie ketvirtadalį milijono dolerių. Pagrindinis tos įstaigos namas pastatytas prieš šimtą metų ir tada jame buvo kalėjimo ligoninė pilietinio karo metu. Naujuose rūmuose norima praplėsti emociškai nepastovių vaikų globą.

Auksinis Šv. Kazimiero seserų jubilėjus

Šiais metais Šv. Kazimiero seserų vienuolynas minės auksinę savo gyvavimo sukaktį. Jis buvo įsteigtas 1907 metais. Svarbesni sukaktuvinių iškilmių įvykiai bus šie: kovo mėn. 3 dieną, prieš šv. Kazimiero šventę, bažnyčiose bus paaiškinta apie šių lietuvaičių seselių veiklą ir numatoma bažnytinė rinkliava jų naujoms statyboms ir kitiems užsimojimams paremti.

Pati sukaktis pripuola rugpjūčio mėn. pabaigoje, todėl rugp. 31 d. ruošiamos iškilmės pačiame vienuolyno motiniškame name — Chicagoje. Į iškilmes atsilankys ir pamokslą pasakys kard. Stritch. Be to — alumniečių Šv. Kazimiero Vienuolijos rėmėjų ir kitų su vienuolių susijusių organizacijų ir įstaigų ruošiami sukaktuviniai minėjimai tęsis per visus šiuos metus.

Gimė automobily

Evanstono moteris F. Guenther, 24 m. amžiaus, susilaukė naujagimės mergytės automobily, esant sunkiam šalčiui. Ji su vyru važiavo į Baraboo, Wisc. Pakeliui sugedo mašina ir jiedu užėjo pas ūkininką. Netikėtai laukianti kūdikio moteris prieš laiką susirgo. Ūkininkas ėmėsi vežti juos į Madison, Wisc., tačiau mergytė gimė pakeliui, 15 mylių iki Madison. Šaltis buvo 2 laipsniai žemiau nulio. Motina ir duktė laikosi gerai vienoje Madison ligoninėje.

Tiesioginis susisiekimas su Roma

Pan American World Airways nuo birželio mėn. 2 dienos pradės tiesioginį lėktuvų susisiekimą tarp Chicago ir Romos bei Paryžiaus. Lėktuvai iš Chicagos išskris 11 val. prieš pietus, paims keleivius Detroite ir Bostone (4 val. 15 min.). Pirmas sustojimas Europoje bus Paryžius, kuris bus pasiekiamas 8 val. 10 min. sekančios dienos rytą, o vidurdienį — lėktuvas jau bus Romoj. Už skridimą į Romą ir atgal turistine klase reikės mokėti $714.40.

Vienos berniuku koncertas

Į Chicagą atvyksta Vienos berniukų choras, kuris čia turės du koncertu Orkestra Hall patalpose: sausio 26 d. vakare ir sausio 27 d. po pietų. Išpildys religinės muzikos kūrinius, liaudies dainas ir operečių dainas, būdami atitinkamuose kostiumuose. Biletų kaina $1.75 — $4.40.

Pasitraukė ugniagesių vadas

Chicagos ugniagesių vadas ir Chicagos civilinės apsaugos direktorius Anthony J. Mullaney pasitraukė iš pareigų. Ugniagesių daliniuose jis tarnavo nuo 1914 metų.

Rubinšteino koncertas

Garsus pasaulio pianistas Artur Rubinstein vasario 3 d. 3 val. 30 min. koncertuos Chicagoje, Orkestra Hall. Bilietai nuo $2 iki $5.

UŽ LIETUVOS LAISVĘ KOVOT

dar nepervėlu. Agituot ir reikalaut, kad maskoliai kraustytus lauk iš Lietuvos —tai visų gerų lietuvių pareiga.

Rašant laiškus visad vartokite antikomunistinius vokus.

40 įvairių vokų $1.00

Užsakymus ir pinigus siųskite:

DRAUGAS
2334 So. Oakley Ave.
Chicago 8, Illinois

KAS KĄ IR KUR

— **Nekalto Prasidėjimo Seserų Rėmėjų (Gildos)** narių susirinkimas bus š. m. sausio 22 d., antrad., 7:30 val. P. Dubinskienės bute (II augšte), 6605 So. Fairfield Ave. (pusė bloko į rytus nuo California Ave.). Visi nariai prašomi dalyvauti, nes bus svarstomi seimo rengimo reikalai, renkama valdyba ir bus galima užsimokėti nario mokestį. **Valdyba**

Jieško $2,000,000

Našlė Nancy M. Lyman, 32 m. amžiaus, kurios vyras žuvo susidūrus dviems lėktuvams ties Grand Canyon, iš United Air Lines ir Trans World Airlines reikalauja $2 milionų kompensacijos.

Šv. Raštas kaliniams

Chicagos Krikščionių Vienybės sąjunga Cook apskr. kalėjime uždarytiems kaliniams parūpino 1,500 Šv. Rašto knygų.

AUKOS UŽ KALENDORIŲ

Už "Draugo" kalendorių atsiuntė šie asmenys:

Jz. Ignotas	$1.00
Jonas Gelumbauskas	1.00
S. Mazonis	1.00
R. Kumpauskienė	1.00
P. Gailius	0.50
K. Kaminskas	1.00
Emilija Rudytė	1.00
J. Gedaugas	1.00
E. Lazdauskas	0.50
Petras Apsega	1.00
K. Leknickas	1.00
J. Baužys	1.00
J. Agurkis	1.00
J. Liutkevičius	1.00
Zafija Kudukis	1.00
T. Climonech	1.00
G. Kazlauskas	1.00
M. Petrauskas	2.00
M. Varkalis	1.00
J. Sprainaitis	1.00
A. Keturakis	1.00
Wm. Zinkevicz	1.00
Juozas Kundrotas	1.00
Petras Satulis	1.00
A. Juozapaitis	2.00

Ačiū geradariams.
"Draugo" administracija

PARAMA "DRAUGUI"

"Draugo" spaudos reikalams atsiuntė šie asmenys:

Anna Norbutas	$1.00
J. Bilevičius	2.00
Julia Ukso	1.00
Rev. E. Statkus	2.00
Juozas Balnionis	2.00

Ačiū spaudos bičiuliams.
"Draugo" administracija

MALDAKNYGĖ
"JAUNUOLIŲ MALDOS"
Kurią paruošė
Kun. P. Kirvelaitis
Kaina: $1.50 ir $2.50
Užsakymus adresuokite
DRAUGAS
2334 South Oakley Avenue
CHICAGO 8, ILL.

PER PASAULĮ KELIAUJA ŽMOGUS

Bernardo Brazdžionio poezijos rinkinys. Nedidelis skaičius šios knygos gautas šiomis dienomis "Drauge", 2334 So. Oakley Ave., CHICAGO 8, ILL. Knygos kaina kietais viršeliais $2.

DĖMESIO!

BŪKIME IŠTIKIMI LIET. KNYGAI!

Įstodami į Liet. Knygų Klubą ir įmokėdami 5 dol. metinio mokesčio mes įgaliname per vienerius metus pasirodyti kelioms naujoms gerai parinktoms liet. knygoms ir tuo pačiu uždirbame 2.50 dol., nes knygų pasirenkame už 7.50 dol.

Lietuviškos Knygos Klubo nariais — lietuvybės kalviais gali būti visi, pasiuntę 5 dol. šiuo adresu:

LIET. KNYGOS KLUBAS
(Lith. Book Club)
2334 So. Oakley Ave.,
Chicago 8, Illinois