MIDWEST INTER-LIBRARY CENTER
5721 COTTAGE GROVE AVE.
CHICAGO 37, ILL.

Midwest Inter-Library Center, Chicago

GRATIS

DRAUGAS
THE LITHUANIAN DAILY FRIEND
PUBLISHED BY
THE LITHUANIAN CATHOLIC PRESS SOCIETY
4545 WEST 63RD STREET CHICAGO 29, ILL.
TELEPHONE LUDLOW 5-9500
LEADING DAILY FOR OVER A MILLION LITHUANIANS

DRAUGAS

THE LITHUANIAN DAILY FRIEND

DRAUGAS
LIETUVIŲ KATALIKŲ SPAUDOS DRAUGIJOS
LEIDŽIAMAS LIETUVIŲ DIENRAŠTIS
SU ŠEŠTADIENINIU MOKSLO, LITERATOROS
IR MENO PRIEDU
DRAUGAS ĮSTEIGTAS 1909 M.

Nr. ~~30~~ 3 / Price 5 cents TREČIADIENIS, VASARIO (FEBRUARY) 6, 1957 Kaina 5 centai Vol. XLI

Sveikiname "Draugo" Skaitytojus, Rėmėjus ir Bendradarbius iš NAUJŲ PATALPŲ

"Draugas" jau persikėlė į naujai pastatytus rūmus

Visais dienraščio ir kitais spaudos reikalais prašome rašyti šiuo adresu — 4545 West 63rd str., Chicago 29, Ill., arba telefonuoti — LUdlow 5-9500.

Šiandien išleidžiame "Draugą" pas savo skaitytojus iš naujų patalpų, kurias buvo galima pastatyti tik mielų Tėvų Marijonų bei "Draugo" bičiulių dėka.

Nenorėdami skaitytojų palikti be 'Draugo" nė vienos dienos, dalį techniško darbo turėjome atlikti senuose ir naujuose namuose kartu. Kiekvienas, nors ir mažiausias, kraustymasis yra sunkus, o ką bekalbėti apie ištisos sapustuvės ir linotipų pergabenimą. Nors ir naujoj vietoj, tačiau dar daug įvairių kliūčių teks nugalėti tiek vadovybės, tiek redakcijos ar spaustuvės personalui. Galimas daiktas, kad tuo kraustymosi metu ir dar dabar, tebevykstant persitvarkymams,gali įvykti įvairių nesklandumų. Už viską tai skaitytojus atsiprašome. Diena dienon viskas gerės.

Skaitytojai turės progos apžiūrėti

Naujieji namai erdvūs, nebesugrūstots mašinos, augštesnės patalpos, nors ir nedideli, bet šviesūs redaktoriams kambariai. Naujas presas įgalins du kartus greičiau išspausdinti "Draugo" laidą ir todėl bus galima greičiau išekspedijuoti, kad "Draugas ko greičiau galėtų skaitytojus pasiekti.

Kai bus galutiniai susitvarkyta, kai pradės dirbti visos mašinos irbus baigti galutiniai įrengimai, skaitytojai galės šiuos namus apžiūrėti ir pamatyti, kokį kelią turi pereiti straipsniai, kol pasiekia skaitytoją. Sveikindami skaitytojus iš naujos vietos, nors dar ne su tokiu "Draugu", kokiu jį norėtume matytit, steng simės savo skaitytojų ir bičiulių neapvilti.

Jordano karalius atmetė Ike'planą

AMMAN, Jordanas, vas. 5. — Jordano karalius Hussein, kartą buvęs Vakarų geriausias draugas, šiandien atmetė prezidento Eisenhowerio Vidurio Rytų politiką.

"Arabų pasaulis niekada nesutiks, kad jų kraštai būtų ginčo lauku tarp Rytų ir Vakarų", pasakė 21 metų amžiaus karalius.

Lenkai grįžta į senus postus

VARŠUVA, vas. 5d. — Lenkai,seniau komunistų pašalinti iš įvairių postų ir įmesti į kalėjimus, grįžta į tarnybą. Tarp grįžtančių į svarbius postus yra universitetų profesorių, laivų kapitonų ir lakūnu.

Daug žymių lenkų buvo pašalinta iš darbų ir įkaltinti, kai komunistų slaptoji policija siautė .

Lenkijos Gomulka bando stalinistų klaidas atitaisyti ir kūrybines jėgas vėl įtraukia į darbą.

Karo herojus

LOUISVILLE, vas. 5. — Charles Kelly, II Pasaul. karo herojus, dirba valstybės vieškelio departamente. Jis yra inžinierius.

Generolas Alfred Gruenther, Amerikos Raudonojo Kryžiaus pirmininkas, aplankė Hazardville miestą, Ky., kuris buvo didelio potvynio nusiaubtas. (INS)

Irako princas Washingtone; nori gauti daugiau ginklų

WASHINGTONAS, vasario 5. — Irako princas Abdul Illah vakar atvyko į Washingtoną. Išlipęs iš traukinio, princas pasakė, kad jis prašys prez. Eisenhowerį daugiau ginklų Irakui.

Irako princas Illah susitiks Saudi Arabijos karalių Saud J. A. V. sostinėje.

"Mes norėsime sužinoti daugiau smulkmenų apie JAV politiką Vidurio Rytuose",pastebėjo princas. Irakas remia prezidento Eisenhowerio Vidurio Rytų programą.

Irako princą Illah stotyje sutiko prezidento Eisenhowerio ir valst. sekretoriaus Dulles atstovas Wiley T. Buchanan, Bagdado pakto valstybių ambasadoriai — Pakistano, Turkijos, Irano ir Britanijos ambasados pareigūnai. Saudi Arabijos karalius Saud pasiuntė savo ambasadorių Abdullah Al-Khayyal su tikti princą stotyje. Irako princą taip pat pasitiko Egipto ambasadorius, Jordano, Tunisо ir Sirijos valstybių pareigūnai.

Princas savaitę bus Jungtinių Amerikos Valstybių sostinėje.

Grįžta į gyvenimą

COLOMBO, Ceilonas, vas. 5. — Ceilono buvęs ministeris pirmininkas Dudley Senanayake, dėl nesveikatos pasitraukęs iš pareigų, vėl grįžta į viešą gyvenimą. Jis turbūt vadovaus tautinei partijai, vieton John Kotelawalo.

Sprogus vamzdžiui

BRIUSELIS, Belgija, vas. 5. — Požeminis gazo vamzdis vakar sprogo Briuselio miesto vers lo centre. Tuzinas asmenų sužeista.

35 svarų duonos bakanas

AMSTERDAM, Olandija, vas. 5. — Vienuolika olandų kepėjų vakar išvyko į Monako. Kepėjai nuvežė penkių pėdų ilgumo duonos bakaną princui Rainer ir princesei Grace. Duonos bakanas yra 35 svarų ir turi 85,000 serbentų.

Bokštas sugriuvo

NASHVILLE, Tenn., vas. 5.— Beveik baigiamas statyti televizijos bokštas sugriuvo ir keturi vyrai žuvo nelaimės metu, kai jie dirbo daugiau kaip už mylios.

● **Augščiausias sovietas** vakar pradėjo posėdį Maskvoje.

Vengrai komunistai uždarė Jugoslavijos-Vengrijos pasienį

VIENA, Austrija, vas. 5. — Vengrijos komunistinė vyriausybė šiandien uždarė Jugoslavijos-Vengrijos pasienį ir įsakė šauti į kiekvieną, kuris bandytų peržengti pasienį.

Budapešto radijas paskelbė kad palei pasienį į penkias apylinkes negalima įžengti be specialaus leidimo.

Vidaus reikalų ministerija pranešė, kad prie pasienio neseniai susitelkė tūkstančiai asmenų, kurie nori nelegaliai patekti į Jugoslaviją. "Tokie dalykai kraštą stato į pavojų ir saugumo jėgoms įsakyta uždaryti Jugoslavijos pasienį", sako Vengrijos vidaus reikalų ministeris.

Daugiau kaip 16,600 vengrų pabėgo į Jugoslaviją nuo spalio 23 d., kai Vengrijoje prasidėjo revoliucija. Daugiau kaip 170,000 vengrų paspruko į Austriją.

37 darbininkai žuvo kasykloje

BISHOP, Va., vas. 5. — 37 darbininkai žuvo, kai anglies kasyklos gilumoje sprogo gazas. Sprogimo metu kasyklose buvo 180 vyrų.

Winston Churchill parduoda ūkį

LONDONAS, vas. 5. — Winston Churchill planuoja parduoti du ūkius, esančius Chartwell, Kent. 350 akerių ūkį, pirktą prieš 10 metų, parduos liepos mėn.

TRUMPAI IŠ VISUR

● **Egipto laikraštis "Al Ahram",** išeinantis Kaire, spėja, kad prezidentas Eisenhoweris pakvies Egipto prezidentą Nasserį į Washingtoną. Kaip ten bus, ateitis parodys.

● **Vengrijos komunistai** šiomis dienomis pakorė 20 metų amžiaus mergaitę ir karininką, kad organizavo ir vadovavo prieškomunistinėms riaušėm s praėjusių metų gruodžio 17 d. prie Rumunijos pasienio.

● **Lenkijoje naikinama kolchozai.** Pastaraisiais dviem mėnesiais Lenkijoje buvo panaikinta apie 10,000 kolchozų. Lenkų "Glos Olsztynski" rašo, kad Allensteino vaivadijoje iš 550 kolchozų beliko tik 48.

● **Maskva pažadėjo** Yemen vyriausybei ginklų kovai su anglais Adene. Bet sutrukdžius susisiekimą Suezo kanalu, Yemen valstybė ginklų negauna.

● **Šveicarijos vyriausybė** siūlys pakeisti konstituciją — nori duoti ir moterim balsavimo teisę rinkimuose į parlamentą. Šveicarija dabar yra vienintelė Europoje demokratija be demokratijos", t. y. be politinių teisių moterims.

Ar patikimas Amerikos prezidentų pacifizmas?

Nieko naujo neatsitiko

Po Suezo ir Vengrijos įvykių daug kas nori suvokti, kas naujo yra atsitikę politinėje rinkoje. Politikai, atsakydami į šį klausimą, sako, kad nieko naujo neatsitiko.

Kai kas mano, kad JAV, Anglijos ir Prancūzijos santarvė yra iširusi. Bet tai netiesa; ji stovi, kaip stovėjusi. Kiti mano, kad Rusijos imperijos galybė yra sugriuvusi. Bet ir tai netiesa. Ji nugalėjo Vengrijos sukilimą ir susiglaudino su raudonąja Kinija.

Nukentėjo Jungtinės Tautos

Per šiuos įvykius Jungtinių Tautų moralinis prestižas nukentėjo. Jos neįsengė nieko padaryti nei Vengrijos, nei Suezo teisei apginti. Tačiau iš šių įvykių jos išėjo labiau susiglaudinusios su JAV. Jos darosi JAV politikos įrankiu.

Kas atsitiko su Anglija?

Patys anglai sutinka, kad Sueze jie pralaimėjo. Jų žygis Sueze sudarė įspūdį, kad jie tęsia kolonijinę politiką. Tačiau šių įvykių proga Anglija priartėjo prie Europos.

Koks yra Kinijos vaidmuo?

Washingtonas yra nustebęs Kinijos vaidmeniu paskutinuose įvykiuose. Bet kada Washingtonas yra nenustbęs? Chou En-lai sustiprino Maskvos autoritetą prieš sukilusius komunistus ir palenkė lenkus paklusti Maskvai. Kokiu autoritetu jis tai padarė? Reikia neužmiršti, kad Trečiasis Inetrnacionalas yra gyvas kūnas komunistų valstybių sąrangoje.

Mao Stalino vietoje

Chou En-lai savo vaidmenį suvaidino kalbėdamas Mao autoritetu. Mao šiandien yra didelis. Jo žodis III Internacionale prilygsta beveik Stalino žodžiui. Ypač, kad jis kalba gerai organizutos Kinijos armijos remiamas, kuri sumušė amerikiečius Korėjoje.

Kas galingesnis?

Šiandien kyla klausimas, kas galingesnis, Kinija, ar Rusija? Nėra ko to klausimo svarstyti, kol abi šios jėgos eina išvien, viena kitą remdamos.

Ką darys komunistai toliau?

Ką dabar darys komunistai, padarę nuostolių Anglijai ir Prancūzijai? Atrodo, kad jie nesiskubins su naujais įvykiais. Jie eis iš lėto, kad nepakeistų Eisenhowerio pacifistinio nusistatymo. Bet su JAV prezidentų pacifizmu negalima perdaug žaisti. W. Wilson taip pat buvo pacifistas, o visdėlto jis išvedė Jungtines Amerikos Valstybes į Pirmąjį Pasaulinį karą. Yra rizikingas dalykas savo politiką grįsti vien tik JAV prezidentų ir juos išrinkusios visuomenės pacifizmu. Reikia spėti, kad sovietai bandys prezidento kantrybę. Tai yra psichologinis karas. Bet čiame kare komunistai yra labai prityrę.

Indijos žodžiai ir darbai

NEW YORKAS, vasario 4. — Pakistano atstovas pareikalavo, kad Indija vykdytų naują Jungtinių Tautų Saugumo Tarybos nutarimą — plebiscitą Kašmire. Indija buvo sutikusi prieš 9 metus leisti plebiscitą Kašmire, kurio du trečdalius yra užėmusi ji ir vieną trečdalį laiko Pakistanas.

Dabar Indijos atstovas sako, kad plebiscito negali būti, nes per tą laiką pasikeitusios sąlygos. Indija tegalinti tartis su Pakistanu pripažinti esančią padėtį ir tik palyginti vietinio pobūdžio sienas.

Istoirja su Kašmiru dėmesio verta dėl to, kad ji nuėmė kaukę Indijos Nehrų politikai. Indija visu rūstumu smerkė agresiją Egipte ir reikalavo, kad agresorius pasitrauktų, o tuo tarpu savo agresiją Kašmire nori įpilietinti sovietiniu būdu: pripažinkime įvykusį faktą ir toliau gyvenkime draugiškai.

● **Lenkai rūpinasi** juo greičiau repatrijuoti iš Sovietų Sąjungos savo valstybės piliečius. Praėjusių metų antrajame pusmety grįžo per 33,000 asmenų.

JAV legionas prez. Eisehowerio V. Rytų doktrinos klausimu

WASHINGTONAS, vasario 5. — Prezidento Eisenhowerio pasiūlytą doktriną apginti Artimuoosoious Rytus nuo komunistinės agresijos vakar kritikavo Amerikos Legionas, kitos organizacijos ir privatūs piliečiai.

Kritika pasipylė prieš prezidento Eisenhowerio Vidurio Rytų programą, kai Senato karinės tarnybos ir užsienio reikalų komitetai pradėjo klausinėti įvairius asmenis, kaip jie žiūri į prezidento pasiūlymą siųsti JAV vyrus į Vidurio Rytus, jei kuri valstybė prašytų pagalbos, ir kaip žiūri į pinigų teikimą Vidurio Rytų valstybėms.

W. C. (Dan) Daniel, Amerikos Legiono vadas ,pasakė, kad legionas palaiko prezid. Eisenhomerio prašymą suteikti jam teisę siųsti karines jėgas į Vidurio Rytus, jeibūtų reikalas, bet tvirtai priešinasi duoti ekonominę pagalbą tai apylinkei iš vyriausybės fondų.

Daniel pastebėjo, kad JAV administracija neturėtų sudėti į vieną krepšį karinės ir ekonominės pagalbos.

Juntignės Amerikos Valstybės nuo II Pasaulinio karo pabaigos jau davė 53 bilionus dolerių ekonominės pagalbos užsieninėms valstybėms.

ORAS

Oro biuras praneša: Chicagoje ir jos apylinkėje šiandien — **truputį šilčiau.**

5 turkai sužeisti

FAMAGUSTA, Kipras, vas. 5. — Penki turkai kipriečiai policininkai sužeisti, du sunkiai, kai graikų kipriečių pogrindžio vyrai numetė bombas į juos Hermes gatvėje, Lamagustos mieste.

Pigesnė kelionė

LONDONAS, vas. 5. — Šiaurės Atlanto oro linijų atstovai vakar susirinko Londone ir svarstė kelionių kainų sumažinimą. London — New York kelionė ten ir atgal kitais metais kainuos $417. Dabar kainuoja $518.

Miesto galva pareiškė protestą

SULMONA, Italija, vas. 5. — Miesto galva ir miesto tarybos nariai pasitraukė iš pareigų protestuodami prieš vyriausybės nutarimą uždaryti karines patalpas Sulmona mieste.

KALENDORIUS

Vasario 6 d.: Šv. Darata ir Šv. Titus; lietuviški: Živilė ir Alkis.

Saulė teka 7:00, leidžiasi 5:11

Bando "perauklėti" studentus

OKUP. LIETUVA. — Pasireiškus tarp lietuvių studentų tam tikroms "nesveikoms apraiškoms", dabar sovietai okupantai suskato augštąjį mokslą einantį Lietuvos jaunimą sustiprintai perauklėti.

Vilniaus radijo pranešimu, sausio 26 d. Vilniaus augštųjų mokyklų dėstytojai, profesoriai, aspirantai ir kiti buvo suvaryti į universiteto aktų salę "apsvarstyti klausimų, susijusių su mokamojo auklėjamojo darbo pagerinimu tarp studentų".

Į "pasitarimą" buvo atvykę visa eilė kp žymių pareigūnų ir "svečių iš Maskvos". Pagrindinį pranešimą padarė, nurodydamas svarbiausias direktyvos, Sov. Sąjungos augštojo mokslo ministeris. Jis ypačiai išryškino dėstytojų vaidmenį ir atsakingumą "auklėjant studentiją komunizmo dvasia". Po pranešimo pasisakė Pedagoginio instituto dir. Mickevičius, Vilniaus un-to rektorius Bulavas, Konservatorijos dir. Karnavičius, Mokslų akademijos prezidentas Matulis ir kt. Reikšmingesnę kalbą pasakė taip pat LKP ck sekretorius Niunka. Paskum Sovietų Sąjungos augštojo mokslo ministeris atsakė į eilę klausimų, nušviečiančių auklėjamojo darbo problemas augštojoje mokykloje pagal "komunistinę koncepciją".

Žemėlapis rodo Bishop, Va., kur anglies kasyklos gilumoje sprogo gazas. 37 darbininkai žuvo (INS)

VĖLIAUSIŲ ŽINIŲ SANTRAUKA

— Saudi Arabijos karalius Saud vakar tarėsi Vidurio Rytų klausimais su Turkijos ir Pakistano ambasadoriais Washingtone. Turkija ir Pakistanas yra Bagdado pakto nariai. Saudi Arabijos karalius ir kiti arabų nacionalistų vadai yra priešingi Bagdado Sąjungai, į kurią be Turkijos ir Pakistano įeina Irakas, Iranas ir Britanija. Bagdado pakto tikslas — kovoti prieš komunistinę agresiją Vidurio Rytuose.

— Jungtinių Tautų generalinis sekretorius Dag Hammarsjold vakar tiesiogiai pradėjo tartis su Izraeliu, kad Izraelis pagreitintų savo kariuomenės pasitraukimą iš okupuotų apylinkių Egipte. Jungtinių Tautų kareivius norima pastatyti palei Egipto — Izraelio demarkacijos linijos.

— Respublikonas kongresmanas Hoffman iš Michigan vavar pasiūlė prezidentui Eisenhoweriui kandidatuoti trečiam terminui demokratų sąraše, vieton modernizuoti respublikonų partiją.

— Prancūzai vakar uždarė daug musulmonų krautuvių Alžire, kad krautuvių savininkai dalyvavo nacionalistų streike.

— Buvęs prezidentas Herbert Hooveris įspėjo, kad JAV gresia depresijos pavojus. Bet Hooveris pastebėjo, kad ir nebijo rimtos depresijos, "jei mes užkirsime kelią infliacijai".

— Rusų kalba populiarėja Egipte. Liaudies universitete įvestos rusų kalbos pamokos.

— Korėjos respublika planuoja šiais metais užmegzti diplomatinius santykius dar su aštuoniomis valstybėmis.

— Arabai užmušė du britus ir keturis sužeidė Aden valstybės tyrumose.

— 1,900 vengrų pabėgėlių vakar išvyko iš Bremenhąveno uosto, Vokietijos, į Jungtines Amerikos Valstybes.

SKAUTŲ SKYRIUS

VIENO DOLERIO SESERIŠKUMO VAJUS

Niekas neabejoja, kad skaučių seserija ir skautų brolija atlieka išeivijoje didelį uždavinį. Skautų-čių stovyklas gaubia lietuviška dvasia, ten jaunimas pagilina skautiškas žinias, užsigrūdina bei įgyja gerų įpročių. Reprezentacinėse stovyklose garsina Lietuvos vardą ir padidina mūsų draugų skaičių.

Džiugu, kad lietuviškoji bendruomenė tai įvertina ir Skautų Brolijos Jambores vajų efektingai remia, sudarydami sąlygas mūsų skautams gerai pasiruošti.

Skaučių seserija taip pat turi progos pasiųsti ateinančią vasarą į Pasaulinę skaučių stovyklą Anglijoje 8 savo skautes. Mums rūpi jas tinkamai paruošti šiam svarbiam reprezentacijos uždaviniui, bet be lėšų tai neįmanoma atlikti.

Neturėdamos kitų pajamų šaltinių ir galvodamos, kad yra išeivijoje daug sesių bet kada davusių skautės įžodį ir neatšalusių šiai idėjai, bet dėl įvairių priežasčių negalinčių aktyviai reikštis Seserijos veikloje, savo posėdyje, sausio 20 d. nutarėme paskelbti vieno dolerio seseriškumo vajų nuo vasario 16 iki 22 d.

Kviečiame visas esamas ir buvusias skautes, o taip pat ir visas skautininkes vieno dolerio auka paremti Lietuvos skaučių seseriją.

Tenelieka nė vienos sesės mūsų balso neišgirdusios. Pinigus siųsti seserijos vadijos iždininkės vardu šiuo naujuoju jos adresu: 5355 So. Francisco Ave., Chicago 32, Ill.

LSS Skaučių seserijos vadija

SKAUTININKIŲ DĖMESIUI

Chicago. Šių metų vasario mėn. 10 d. 12 val. įvyks Chicagos skautininkių ramovės sueiga: 4525 So. Rockwell St., Chicago, Ill. Visos skautininkės, gyvenančios Chicagoje ir jos apylinkėse kviečiamos dalyvauti.

Valdyba

GRAŽI PARAMA SKAUTAMS

Praeitos vasaros Clevelando lietuvių skautų stovykloje Ed. Steponavičiui pasiūlius ir vėliau jo iniciatyva buvo surinkta iš draugovės skautų tėvų 80 dolerių ir įteikta v. sktn. V. Kizlaičiui kaip atlyginimas už praleistas skautų stovyklai vadovaujant atostogas. Draugininkas V. Kizlaitis bet kokio atlyginimo atsisakė, nes skautų vadovas dirba su jaunimu — skautais be jokio atlyginimo ir tuos pinigus perdavė D. L. K. Vytauto skautų draugovei.

Šią pinigų sumą sudėjo šie skautų tėvai: po 10 dol. — dr. J. Skrinska, Ed. Steponavičius, po 5 dol. — V. Apanavičius, J. Šarkauskas ir E. Grigaliūnienė. Prie skautų tėvų suaukotos sumos draugininkas V. Kizlaitis pridėjo dar 20 dol.

Draugovės vadovybės nutarimu iš šio 100 dol. sudarytos 4 premijos per šiuos metus (nuo 1956 m. spalio 1 d. iki 1957 m. birželio 15 d.) geriausiai savo veikla pasižymėjusiems D. L. K. Vytauto draugovės skautams (nuo 11 iki 18 metų amžiaus), keturi gavusieji premijas skautai bus nuvežti aplankyti jubilėjinę JAV skautų Jamboree š. m. liepos mėn. Valley Forge (kurioje stovyklaus 50,000 skautų) ir turės progos pamatyti Philadelphia ir didžiausią pasaulio miestą New Yorką ir įžymybes. Tai pirmas kartas Clevelando lietuvių skautų 8-rių metų gyvenime, kada draugovės skautų tėvams padedant, net keturi skautai gaus tokias vertingas premijas — po 25 dol. kiekvienas.

S. L.

SKAUTŲ ADMINISTRACIJOS PRANEŠIMAS

Visiems maloniesiems 1956 m. "SA" prenumeratoriams, iki šiol dėl kurių nors priežasčių ne spėjusiems pratęsti 1957 m. prenumeratos, jau išsiuntėme š. m. 1-mą ir 2-rą "SA" numerius. Maloniai prašome visų 1957 m. prenumeratas tuojau, tiesioginiai ar per platintojus, atnaujinti. Mums tikrai bus nemalonu, bet būsime priversti dėl finansinių sunkumų tiems prenumeratoriams, kurie iki š. m. vasario mėn. vidurio pratęsimo ne padarys, 3-čio nr. siuntimą sustabdyti. Bet administracija tiki, kad šios mums nemalonios pareigos neprireiks: visi mielieji skaitytojai su "SA" nesiskirs ir pratęsimą tuoj padarys. Iš anksto visiems yra labai dėkingas:

"SA" Administratorius

Žemaičiai, paremkim gimtąsias bažnyčias tėvynėje

Apskuro Lietuvos bažnyčiose liturginiai rūbai. Jau keliolika metų, kai ten nėra galimybės įsitaisyti naujų liturginių rūbų, nes negalima gauti jiems siūti tinkamos medžiagos. Lietuvoj dirbantys kunigai prašo prisiųsti arnotams, kapoms, alboms, kamžoms siūti medžiagos. Pasisiūsim, sako, patys.

Dabar mes galime jiems padėti. Telšių vyskupijos tremtiniai kunigai išsirinko komitetą, kuris rūpinasi telkti lėšas ir tarpininkauti Telšių vyskupijos bažnyčioms nupirkti ir persiųsti šias medžiagas.

Keliasdešimt Telšių vyskupijos kunigų suvargę ir ligoti grįžo iš Sibiro. Jie reikalingi vaistų, sutanams pasisiūti medžiagos. Ruošiasi kunigystei 14 klierikų, kuriems irgi reik pagelbos.

Tas Telšių vyskupijos tremtinių kunigų komitetas ir kreipiamės į geraširdžius senuosius ir naujuosius čia gyvenančius lietuvius katalikus, prašydami savo gimtosioms parapijoms paaukoti pinigų įtaisymui ten liturginių rūbų. Pav. kas kilęs iš Židikų, Ylakių, Platelių, Mažeikių, Skuodo, Tauragės, Šilalės, Viekšnių ar kitų Žemaitijos parapijų sušelpkime jas. Galima aukoti mažomis sumomis po ke letą dolerių ir toji auka bus pridėta prie perkamų medžiagų. Galima aukoti ir tokias sumas už kurias būtų galima įtaisyti arnotą, albą, kapą, kamžą ar ką kitą. Kiek kaštuoja tos medžiagos? — Su pasiuntimo išlaidomis: arnotui 25 dol., kapai 35 dol., albai 15 dol., kamžai 7 dol. Žinoma, kas aukos didesnes sumas, tai, tas įtaisys ten ir brangesnius rūbus, brangesnes medžiagas pasiųsti. Rūbai bus pasiūti Lietuvoj ir ant jų bus pažymėta kieno tai dovana.

Didesnėm ar mažesnėm aukom paremkite ten sergančius kunigus ir klierikus, tik prisiųsdami aukas pažymėkite kokią sumą jų šalpai skiriate.

Aukas prašome siųsti komiteto nariams šiais adresais: kun. Vacl. Martinkus, 350 Smith St., Providence 8, R. I., kun. Ant. Račkauskas, 259 N. 5th st. Brooklyn 11, N. Y., kun. Juozas Pragulbickas, 211 Repley Pl. Elizabeth, N. J. Be to, aukas galima persiųsti ir per kitus Telšių vyskupijos tremtinius kunigus.

Parūpindami liturginiams rūbams siūti medžiagų pagrąžinsime savo gimtąsias bažnyčias, patarnausime Dievo garbei. Sušelpdami iš Sibiro grįžusius ligotus kunigus ir klierikus, atliksime kilnų artimo meilės darbą.

Tik su aukų pasiuntimu nedelskime — juo greičiau juo geriau.

KETVIRTAS KRYŽIUKAS – INŽINIERIAUS TITULAS

Z. ANTAŠIUS, Wis consin Dells, Wisc.

Jei tikėti kanadiečio James S. Duncan, Ontario Hydro komisijos pirmininko žodžiais, Rusija pralenkia visą vakarų pasaulį savo mokslininkais ir inžinieriais. Minimas kanadietis neseniai lankėsi Sovietų Rusijoj, kur apžiūrėjo jų elektros jėgaines ir įvairius fabrikus pačioje Maskvoje. Jį labai nustebinę rusų jaunimo darbštumas ir veržlumas į mokslus. Net fabrikuose dirbantieji, apkrauti didelėmis darbo normomis ir viršvalandžiais, po darbo lanko augštesniąsias mokyklas. Jį ypač sudominę "Stalino Darbo" fabriko darbininkai, kurių ten dirbą apie 40 tūkstančių, pusė jų moterų.

10 tūkstančių šio fabriko jau nesniojo amžiaus darbininkų lanko vakarines šešių metų augštesniąsias mokyklas, kurias baigę gauna inžinieriaus diplomą. Galima įsivaizduoti, kaip vargšas jaunuolis turi dirbti iki jis gaus aną diplomą, o kartu ir kiek lengvesnį darbą. 8 val. ryte jis turi būti darbe ir dirbti su pietų pertrauka iki 5 val. vakaro. Po to turi parbėgti namo, pasivalgyti šeimoje vakarienę, prieš 6:30 val. vėl būti fabriko mokykloje ir mokytis iki 10:30. Po pamokų iki parvyksta į namus, apsitvarko, jau ir 12-ta ateina. 7 val. ryte ir vėl turi būt kojose, o jei reikės viršvalandžius dirbti, tai net ir anksčiau.

Kada gi jie randa laiko studijoms ir praktikos darbams, jei tokia tvarka per 4 ar 5 dienas savaitėje? Laisvalaikis toks trumpas, kad sunku per jį ir barzdą nusiskusti. Studentui-darbininkui reik visko atsisakyti, pasidaryti šaltu automatu, užmiršti šeimą, apsigyventi fabriko bendrabučiuose ir diena iš dienos per šešius metus tempti savotišką jungą, kaip jautis plūgą, su visais viršvalandžiais, socialistinėmis lenktynėmis, vals tybiniais paskolų lakštais ir leninizmo paskaitomis bei propaganda. Gal aniems Stalino Darbų fabriko būsimiems inžinieriams ir nereikia daug galvos kvaršinti su įvairiomis formulėmis, rasit užtenka, anot to anekdoto, tik išmokti neužmiršti "pasirašant" vietoj trijų kryželių — keturius pastatyti. Atseit, ketvirtas kryžiukas reiškia inžinieriaus įtitulą. Ir tokių "inžinierių" Rusija per metus išleidžianti 120 tūkstančių, tuo tarpu JAV tik 70 tūkstančių.

Pagaliau, jei šios fabrikų mokyklos ir būtų tikrai reikiamo lygio bei skaičiai neperdėti, tai galime suprasti, koks sunkus yra gyvenimas eilinio darbininko, jei jo vaikas turi per šešius metus save tiesiog kankinti, kad nors biski pagerintų savo vergiją sovietiškame fabrike. Bet greičiausiai anas kanadietis bus bolševiką sutikęs tik pirmą kartą, todėl jam ir visos istorijos, riedančios nuo jį lydėjusio enkavedisto slidaus liežuvio, buvo šventa tiesa, jaudinančios iki širdies gelmių.

NAUJI 1957 M. MODELIAI

- Televizijos
- Radijai: importuoti ir vietiniai, AM/FM, nešiojami ir kit.
- Fonografai • Hi-Fidelity
- Įkalbėjimo aparatai
- Dulkiasiurbliai, skutimosi mašinėlės, plaukų džiovintuvai, kavos virduliai, tosteriai, t. t. materiali, automatiškos keptuvės ir kt. namų apyvokos reikmenys
- Rašomos mašinėlės
- Elekt. laikrodžiai ir įvairūs kitokie daiktai.

Pigiausiai pirksite ir geriausią patarnavimą gausite inž. A. Semėno įmonėje.

DAINA TELEVISION sales-service

Sav. Inž. A. SEMĖNAS
3321 S. Halsted — OLiffside 4-5665
Atdara: kasdien 9—6, pirmadieniais ir ketvirtadieniais 9—9

TELEVIZIJOS
ir Radio Aparatų Taisymas
M. RIMKUS, 4517 S. Sawyer
Sąžiningas ir garantuotas darbas
Tel. VIrginia 7-0087

½% PADIDINA DIVIDENDĄ!

CRANE SAVINGS AND LOAN ASS'N
2555 WEST 47th STREET LAfayette 3-1083
B. R. Pietkiewicz, prez.; E. R. Pietkiewicz, sekr. ir advokatas
Mokame aukštus dividendus. Keičiame čekius. Parduodame ir perkame valstybės bonus. Taupytojams patarnavimai nemokamai.
Pradėkite taupyti atidarydami sąskaitą šiandien. Apdrausta iki $10,000.
Darbo valandos: pirmad. ir ketvirtad. nuo 9 iki 8 val. vakaro; antr. ir penk. 9 iki 5; treč. uždaryta, o šešt. nuo 9 iki vidurdienio.

CHICAGO SAVINGS AND LOAN ASSOCIATION

nuoširdžiai kviečia Tamstą atlankyti mūsų bendrovės naują namą — vieną gražiausiai ir moderniškiausiai įrengtą visoje Illinois valstybėje.

CHICAGO SAVINGS per paskutinius 32 metus — nuo josios įsikūrimo 1924 metų iki šios dienos — be pertraukos kas 6 mėnesiai išmokėdavo ir išmoka savo taupytojams augštesnį dividendą negu dauguma kitų šios rūšies įstaigų. Tatai liudija, kad CHICAGO SAVINGS valdyba ir direktoriai visą laiką bendrovės reikalus tvarko ne kelių asmenų, bet visų taupytojų naudai.

Tamsta, pasidėjęs taupomus pinigus pas mus, gausi ne tiktai apdraustą saugumą, augštą dividendą, bet veltui gausi dar daug kitų patarnavimų, už kuriuos kitose įstaigose turėsi mokėti.

Mūsų turtas virš $20,000,000.00.

CHICAGO SAVINGS AND LOAN ASSOCIATION
6245 So. Western Avenue GRovehill 6-7575 Chicago, Illinois
ATDARA: pirmadienį nuo 12 iki 8, antradienį ir penktadienį nuo 9 iki 4, ketvirtadienį nuo 9 iki 9, trečiadienį uždaryta viesą dieną, o šeštadienį nuo 9 iki 2 val. po pietų.

Tel. ofiso HE 4-6699, rez. PR 6-7333
DR. ANTANAS ALEKNA
GYDYTOJAS IR CHIRURGAS
1957 W. Garfield Blvd.
VAL.: 1—4 ir 6—9
Šeštadieniais nuo 1 iki 4 val. p. p.
Išskyrus ketvirtad. ir sekmad.

DR. ANNA BALIUNAS
AKIŲ, AUSŲ, NOSIES IR GERKLĖS LIGOS
— Pritaiko akinius —
6322 South Western Avenue
Val.: kasdien 10-12 val. i. 7-9 val. vak. Šeštadieniais 10—1 val. Trečiadieniais uždaryta. Kt. laiku susitarus
Ofiso telefonas: PR 8-3229
Res telef. WAlbrook 5-5076

Tel. ofiso HE.4-5849. rez. HE.4-2324
DR. PETER T. BRAZIS
GYDYTOJAS IR CHIRURGAS
2434 West 71st Street
Val. Pirm., ketvir., penkt. 1-4 ir 7-9
Antr. 1-6, treč.ir šešt. pagal sutartis

DR. J. ir K. AGLINSKAI
GYDYTOJAI IR CHIRURGAI
2300 West 51st Street
Priima ligonis pagal susitarimą
Dėl valandos skambinti telefonu Prospect 6-1795 nuo 2 iki 9 val. p. p. kasdien išskyrus trečiad. ir šeštad.
Res. tel. GRovehill 6-5603

DR. VL. BLAŽYS
PLAUČIŲ IR VIDAUS LIGOS
4701 South Damen Avenue
(Kampas 47-tos ir Daman Ave.)
Val. kasdien nuo 6—8 val. vak
Šeštad. 2—4 val. vak.
Trečiad. ir kitu laiku pagal sutarti
Telef. ofiso LAfayette 3-6048
Rez.: WAlbrook 5-3048

DR. Z. DANILEVIČIUS
GYDYTOJAS IR CHIRURGAS
6817 South Western Avenue
Chicago 29, Ill
pasimatymai pagal sutarties
telefonas REpublic 7-4900
Rezidencija: GRovehill 6-8161

DR. T. DUNDULIS
GYDYTOJAS IR CHIRURGAS
4157 Archer Avenue
Ofiso val.: nuo 2-4 ir nuo 6-8:30 v. vak. Šeštadieniais nuo 2 iki 4 popiet
Trečiadieniais pagal sutarti
Ofiso tel. VIrginia 7-0036.
Rezidencijos tel. BEverly 8-8244

Tel. ofiso VI 7-0600, rez. RE 7-6867
DR. BR. GAIŽIUNAS
GYDYTOJAS IR CHIRURGAS
4055 Archer Ave.
Kampas Archer ir California Ave.
VAL.: 2—4 ir 6—8 v. p. p.
Šešt. 2—7 val. p. p.,
išskyrus sekmadienius

Ofiso telef. YArds 7—1166
Residencijos — STewart 3-4511.
DR. J. GUDAUSKAS
GYDYTOJAS IR CHIRURGAS
756 West 35th Street
(kampas Halsted ir 35-ta gatvės)
VAL. 1—4 ir 6:30—8:30 p. p. kasdien išskyrus trečiadienius. Atidara šeštadieniais 1—4 val.

Tel. WAlbrook 5-2670
Res. HIlltop 5-1560
Dr. Alexander J. Javois
(JOVAIŠAS)
GYDYTOJAS IR CHIRURGAS
Marquette Medical Center
6132 South Kedzie Avenue
VAL. 2—4 p. p. ir nuo 7—9 v. vak.
Trečiad. ir šeštad. pagal sutarti

Tel. ofiso PR. 6-3838. rez. RE. 7-9199
DR. A. JENKINS
GYDYTOJAS IR CHIRURGAS
(LIETUVIS GYDYTOJAS)
2500 West 63rd Street
VAL. kasdien nuo 2—4 p. p. ir 7:30 iki 9 val. Trečiad. ir šešt. uždaryta

Telefonas GRovehill 6-1595
DR. ALDONA JUŠKA
AKIŲ LIGŲ SPECIALISTĖ
PRITAIKO AKINIUS
Valandos 9—12 ir 7—9 v. v. pagal susitarimą išskyrus trečiadienius
2422 W. Marquette Road

Tel. REliance 5-1811
DR. WALTER J. KIRSTUK
GYDYTOJAS IR CHIRURGAS
(LIETUVIS GYDYTOJAS)
3925 West 59th Street
Vai. 2—4 popiet, 6:30—8:30 vak.
Trečiad. pagal sutartį

Tel. ofiso ir buto OLympic 2-4159
DR. P. KISIELIUS
GYDYTOJAS IR CHIRURGAS
4938 W. 15th St., Cicero
Kasdien 1-3 val. ir 6-8 val. vak., išskyrus trečiadienius.
Šeštadieniais 12 iki 4 popiet.

Ofiso telef. LAfayette 3-3210, jei neatsiliepia, šaukite KEdzie 3-2868
DR. EMILY V. KRUKAS
GYDYTOJA IR CHIRURGĖ
4146 S. Archer Ave.
VAL. Kasdien popiet nuo 12-2:30 v.
Vak. pirm. antr., ketvirt 6-8:30 v.
Trečiad. tik susitarus.

DR. IRENA KURAS
(Gydytoja ir Chirurgė)
KUDIKIŲ IR VAIKŲ LIGŲ SPECIALISTĖ
7156 South Western Avenue
(MEDICAL BUILDING)
Pirmad., antrad., ketv. ir penktad. nuo 11 val. ryto iki 1 val. p.p. ir nuo 6 v.—8 val. vakare. Trečiad. nuo 11 val. ryto — 1 v. p. p. Šeštad. 11 val. ryto iki 3 val. popiet
Office tel. RE 7-1168
Res. tel. WAlbrook 5-3765

Tel. ofiso PRospect 6-2240
PRospect 6-4732
DR. A. MACIUNAS
GYDYTOJAS IR CHIRURGAS
SPEC. CHIRURGIJOS LIGOS
5700 So. Wood Street
Priėmimo val. nuo 2—4 val. kasdien ir nuo 6 iki 8 val. pirmad. ir penkt.
Trečiad. ir sek. uždaryta.

DR. JULIJA MONSTAVIČIUS
GYDYTOJA IR CHIRURGĖ
Office: 10748 South Michigan Ave.
Buto 1653 W. 103 St., Beverly Hills
Val.: kasdien nuo 6 v. v. iki 9 v. v.
Val.: kasdien nuo 6 v. v. iki 9 v. v., išskirus trečiad. Šeštadieniais nuo 1 iki 4 val. popiet.
Tel.: Ofiso — PUllman 5-0766
Buto — BEverly 8-3946

Ofiso HEmlock 4-5815
Rez. HEmlock. 4-3751
DR. A. NARBUTAS
PLAUČIŲ IR VIDAUS LIGOS
2745 West 69th Street
(priešais Šv. Kryžiaus ligoninę)
Priima pagal susitarimą

DANTISTAS
DR. J. A. PAUKŠTYS
4253 So. Whipple Street
(Arti Archer Ave.)
Valandos: nuo 10 iki 12; 2—6; 7-9.
Šeštad. 10—12. Trečiad. uždaryta
LAfayette 3-4949.
Namų — CEdarcrest 3-7786

DR. ALBINA PRUNSKIS
DR. VLADAS PRUNSKIS
GYDYTOJAI IR CHIRURGAI
3259 South Halsted Street
Kasdien 3—7 val. vak. Šeštad. nuo 1—5 val. vak.
Trečiad. ir kitu laiku pagal sutarimą
Ofiso tel. Victory 2-1484. Resid. 2437 W. 62nd St., tel. Republic 7-8818.

Ofiso telefonas — BIshop 7-2525
DR. AL. RAČKUS
GYDYTOJAS IR CHIRURGAS
4342 Archer Avenue
(Kampas Kedzie ir Archer)
VAL. kasdien nuo 2:00 iki 9:00 v.
Trečiad. ir sekmad. tik susitarus

DR. ZIGMAS RUDAITIS
SPEC. CHIRURGINĖS IR ORTOPEDINĖS LIGOS
2745 West 69th Street
Priešais Šv. Kryžiaus ligoninę
Telef. REpublic 7-2290
VAL.: Pirm., antr., Ketv., penkt. nuo 9 iki 11 ryte ir nuo 6:00—8:00. Šešt. nuo 2:00—4:00. Trečiad. ir kitu laiku susitarus telefonu.

DR. ANT. RUDOKAS, Opt.
Tikrina akis ir pritaiko akinius, keičia stiklus ir rėmus
4455 S. California Ave. .YA 7-7381
Val.: 10 ryto iki 8 vak. (trečiad. uždaryta), šeštad. 10 ryto iki 3 v. p. p.

Tel. ofiso YA. 7-4787, rez. PR. 6-1930
DR. STRIKOL
GYDYTOJAS IR CHIRURGAS
4645 S. Ashland Ave. (kamb. 211)
VAL. nuo 2—4 ir 6—8; trečiad., šeštad. ir sekmad. tik pagal sutartį.
Jei neatsiliepę viršminėti telefonai, šaukite MIdway 3-0001

P. ŠILEIKIS, O. P.
Orthopedas - Protezistas
Aparatai-Protezai, Med. bandažai. Spec. pagalba kojom (Arch Supports) ir t. t.
Val.: 9-4 ir 6-8. Šeštadieniais 9-1.
ORTHOPEDIJOS TECHNIKOS LAB.
2850 W. 63rd St., Chicago 29, Ill.
Tel. PRospect 6-5084

DR. J. J. SIMONAITIS
GYDYTOJAS IR CHIRURGAS
Naujas adresas: 4255 W. 63rd St.
Ofiso tel. REliance 5-4410
Rezid. telef. GRovehill 6-0617
Valandos: 1-3 p. m., 6-8 p. m.
Penktad. tik po pietų.
Trečiad. ir šeštad. pagal sutartį

Ofiso tel. CLiffside 4-2896
Rezidencijos: LAfayette 3-1172
DR. P. STRIMAITIS
GYDYTOJAS IR CHIRURGAS
1724 West 47th Street
(Kampas 47th ir Hermitage)
Val.: nuo 2 iki 4 ir 6 iki 9 v. vak.
Šeštad. nuo 2 iki 6 val., išskyr. sek.

DR. FL. TALLAT-KELPŠA
Ofisai 20 North Wacker Drive
(Civic Opera House, kamb. 858)
Val. kasd. 12—4
Tel. CEntral 6-2294
5002 West 16th Str., Cicero
Val. kasdien 5-8, šeštad. 1-2 val.
Tel. TOwnhall 3-0959
Kitu laiku ir trečiad. susitarus
Rezid. tel. HEmlock 4-7080

DR. VYT. TAURAS-TUPČIAUSKAS
GYDYTOJAS IR CHIRURGAS
BENDRA PRAKTIKA IR SPEC. MOTERŲ LIGOS
Ofisas ir rezid.: 2410 W. 51st St.
Tel. PRospect 8-1223 ar.WE.6-5577
Ofiso val. Pirm. 8-10 v. v. Antr., Trečiad. ir Penktad. 6-9 val. vak. ir Šeštadieniais 2-4 val. popiet.

Tel. ofiso He. 4-2123, rez.PR.6-8484
DR. V. P. TUMASONIS
GYDYTOJAS IR CHIRURGAS
6255 South Western Avenue
VAL. kasdien 2—4 p. p. ir 7—9 vak
Trečiadieniais, šeštadieniais ir sekmadieniais uždaryta

Tel. ofiso: DAnube 6-1125
DR. A. VALIS-LABOKAS
MOTERŲ LIGŲ GYDYTOJAS
3267 South Halsted Street
Val. 1 iki 4 v. p. p. ir 6—8 v. vak
Šeštadieniais 1—4 v. p. p.

Tel. ofiso PRospect 6-9400
Rezid. PRospect 6-9400
DR. ONA VAŠKEVIČIUS
(Vaškevičiūtė)
GYDYTOJA IR CHIRURGĖ
6248 South Kedzie Avenue
Val. kasdien 1-3 p. p. ir nuo 6-8 val vak. Šeštad. 1-4 p. p. Trečiadieniai ir kitu laiku tik susitarus.

Tel. ofiso VIctory 2-1581
Rez. VIctory 2-0742
DR. V. VILEIŠIS
GYDYTOJAS IR CHIRURGAS
802 West 31st Street
Kamp. Halsted ir 31-mos gatviu
Priėmimo valandos kasdien: 1-4 p.p. ir nuo 6-8 v.v. šeštad. 1-4 val. popiet.

Tel. ofiso PR. 6-6446, rez. HE.4-3150
DR. F. C. WINSKUNAS
GYDYTOJAS IR CHIRURGAS
2420 West Marquette Rd.
Val. nuo 2 iki 4 p. p.: 6 iki 8 vak.
Trečiad. ir šeštad. pagal sutarti

DR. P. Z. ZALATORIS
GYDYTOJAS IR CHIRURGAS
1821 So. Halsted Street
Tel. ofiso CA. 6-0257, rez. PR. 6-6659
Rezid. 6600 S. Artesian Ave.
VAL. 11 v. v. iki 3 p. p.; 6—9 v. v.

DR. G. SERNER
LIETUVIS AKIŲ GYDYTOJAS
Virš 25 metų patyrimo
Tel. YArds 7-1829
Pritaiko akinius
Kreivas akis ištaiso
Ofisas ir akinių dirbtuvė
756 West 35th Street
Val. nuo 10 iki 2, nuo 6 iki 8, trečiad. nuo 10-12, penktad. 10-2 ir šeštadieniais nuo 10 iki 2 val. p.p.

DR. S. VAITUSH, OPT.
Palengvinu akių įtempimą, kuris yra priežastis galvos skaudėjimo bei svaigimo ir skaudančių akių karščio. Atitaisau trumparegystę ir toliregystę. Prirenku teisingai akinius. Visi egzaminavimai daromi su elektriniais instrumentais, rodančiais mažiausius trūkumus. Speciali atyda kreipiama į mokyklos vaikus.
4712 South Ashland Ave.
Tel. YArds 7-1873
Val. 10:30 iki 7 v. vak. Šeštad. 10:30 iki 6 val. Sekmad. ir treč. uždara.

Remkite dien. Draugą!

DRAUGAS
THE LITHUANIAN DAILY FRIEND
2334 So. Oakley Ave., Chicago 8, Illinois, Tel. VIrginia 7-6641-7-6642

Entered as Second-Class Matter March 31, 1916, at Chicago, Illinois Under the Act of March 3, 1879.

Member of the Catholic Press Ass'n
Published daily, exept Sundays, by the Lithuanian Catholic Press Society

SUBSCRIPTION RATES
$8.00 per year outside of Chicago
$9.00 per year in Chicago & Cicero
$8.00 per year in Canada
Foreign $11.00 per year.

PRENUMERATA:	Metams	½ metų	3 mėn.	1 mėn
Chicagoj ir Ciceroj	$9.00	5.00	$2.75	$1.25
Kitur JAV ir Kanadoj	$8.00	$4.50	$2.50	$1.00
Užsienyje	$11.00	$5.50	$3.00	$1.25

Redakcija straipsnius taiso savo nuožiūra. Nesunaudotų straipsnių nesaugo, jų grąžina tik iš anksto susitarus. Redakcija už skelbimų turinį neatsako. Skelbimų kainos pristunčiamos gavus prašymą.

AUKA TĖVYNEI

Už savaitės kitos minėsim Lietuvos valstybinę šventę. Be meninės programos, graudenančių kalbų, bus renkamos aukos laisvinimo reikalams. Išgirdus žodį auka, nevienas sustingsta. Amerikoje įprasta prašyti aukų. Prašoma laiškais, žodžiu, radijo bangomis ir televizija. Dažniausiai aukų tikslas kilnus, remtinas. Mums svarbu prieš šventę pakalbėti dėl tų aukų, kurios prašomos Lietuvos laisvinimo reikalams. Šiandien mūsų vienybė nėra tokia, kokios iš mūsų reikalauja Tėvynė, nerami politinė būklė. Sveikai galvojantis žmogus žino mūsų nevienybės priežastis. Tiesa, vienybę drumsčia mažuma. Tačiau jos įtaka jaučiama vienur daugiau, kitur mažiau. Prieš šventę kaikurie visomis priemonėmis šnibžda, kad visuomenės sudedamos aukos šventės minėjimuose sunaudojamos "partinių rabinų".

NAMŲ NIEKAS NEPASISTATĖ

Man asmeniškai priminė atitinkami asmenys, kad šventės metu su aukomis jų "neliesčiau" (žino, kad esu vienos kolonijos aukų rinkimo rikiuotojas). Suprantu anų nusistatymą. Tik nesuprantu jų elgesio mūsų motinos-Tėvynės atžvilgiu. Šventėse surenkamos aukos yra ne mūsų politinių veiksnių, nei ALTo nuosavybė. Aukos yra Tėvynės dispozicijoje ir jos naudojamos laisvinimo reikalams, visuomenei patiekiant sunaudojimo ar panaudojimo reikalus. Daug metų Amerikos Lietuvių Taryba, kaip Amerikos lietuvių augščiausias politinis organas, visuomenės sudėtas aukas panaudojo tik Lietuvos laisvinimo reikalams. Išlaidų vieši atsiskaitymai nesukėlė abejonių. Priekaištai "partinių rabinų ar nemokėjimas paaiškinti aukų sunaudojimo prasmingumo" yra tik nesveikos kovos priemonės. Vadinami "Trys didieji" nepasistatė nei namų, nei pilių. Argumentai yra perdaug naivūs. Tikslai matomi.

VADOVAUTIS PROTU

Aukų prašo ne Taryba. Ji yra mūsų pavergtos Tėvynės tarpininkas. Ji mato kur ir kam reikia duoti paramą iš surinktų aukų. Kiekvienas laisvėje gyvenantis lietuvis, lietuvių kilmės asmuo, savo auka prisideda prie tos kovos, kuri vedama prieš laisvės priešą — komunizmą. Ne žodžiuose tėvynei meilės įrodymas, bet aukoje pagal išgalę. Kas kovoja ginklu, tas atiduoda didžiausią auką. Mes ginklu kovoti negalime. Mūsų kovos ginklas — auka: darbu, veiksmu, piniginiu ženklu. Prieš darydamas sprendimą aukoti ar ne, pasiklausk savo sąžinės balso; padaryk bešališką žvalgybą, atskirk plepalus nuo tikrovės; vadovaukis savo protu. Visi esame kraštui skolingi. Jei ne už maitinimą, mokslą, tai už numindžiotas pakelėse smilgas, nulaužtas miške medžio šakas ar vasaros kaitroms siaučiant šalto vandens stiklą.

SENELIO KAILINIAI

Man niekuomet neišdils iš atminties girdėti vieno senuko žodžiai ir jo duota auka tėvynei. Tai buvo savanorių būrimosi laikais. Vienas jaunas vyrukas pasiruošė eiti savanoriu. Buvo žiema. Jis neturėjo šiltesnio rūbo. Tai matydamas senukas, atnešė savo naujus avių kailio kailinius jaunuoliui ir duodamas pasakė: "Sūnau, žinau, kad eini ginti mūsų žemės. Žinau, kad šilto rūbo neturi. Aš jau senas, ginklu pasipriešinti negaliu. Štai, imk kailinius. Juos aukoju ne Tamstai asmeniškai. Mano auka yra kraštui. Bet kada kraštas neturi kuo Tamstos aprengti, už jį aš aukoju". Paprasti žodžiai, bet jų reikšmingumas, prasmė ir žmogaus meilė savo kraštui, jo laisvei jokių filosofų nesugriaunami.

Ir mums belieka pasekti ano senuko pavyzdžiu. Laisvės reikalams atiduokime savo pakeliamą, ne kruviną, auką. Auka didelė ar maža; auka pagal išgalę — yra svarbus ginklas laisvinimo kovoje. Pademonstruokime savo vienybę ir šiais metais. Mažai yra partijoms priklausančių asmenų. Didžiausia dauguma yra nepriklausomi nei vienai politinei partijai. Jei partijos kovoja, daro užmetimus, yra jų reikalas. Tėvynei gelbėti ir jos kančiai trumpinti reikia visiems burtis kruvon ir aukoti bei aukotis. Mūsų tėvynei meilės įrodymas — auka. **Kz. T-kus**

Spaudoj ir gyvenime

Pagrindai užsienio politikai

1949 — 1953 metais buvęs JAV valstybės sekretorius Dean Acheson "New York Times Magazine" rašo straipsnį "The Bases of a Foreign Policy", kuriame sako, kad JAV užsienio politiką grindžia du dalykai: 1) būti kariškai pasiruošus moderniais ginklais ir 2) sudaryti tiklų ir apgalvotą planą supramoninti atsilikusią nekomunistinę žmoniją ir pakelti jos gerovę, kad ji būtų talkininke laisvajam pasauliui. Sako:

"Po Stalino mirties mūsų vyriausybė ir komentatoriai pradėjo mažinti svarbą ir būtinumą turėti plačiašaką karišką pajėgumą ir naujų ginklų išradinėjimą. Pradėta spėlioti, kad naujasis režimas Sovietų Sąjungoje nuspręndęs mažiau pasikliauti prievarta ar grasinimais, savo tikslų siekiant. Šią mintį iškėlė Eisenhoweris Genevoje ir ji pasidarė nesveika priežastimi kreipti mažesnį dėmesį mūsų kariškam pasiruošimui. Tačiau žvėriškas Vengrijos pritrenkimas turėjo mus visus įtikinti, kad Sovietų Sąjunga vartos prievartą, kur tik matys sau naudą. Todėl Amerikai po senovei reikalingas toks karinis pajėgumas, kuris atgrasintų puolikus ir juos reikale sumuštų. Lieka tik svarstyti klausimą, kokių rūšių ginklų mums daugiausia reikia".

Pabrėžęs, kad Kongreso pareiga yra nuspręsti, kokių kiek ginkluotų vyrų JAV šiuo momentu reikia turėti ir, kad būtina palaikyti mūsų talkininkų stiprumą Europoje, kogreičiausiai atidarant Suezo kanalą prekybai. Acheson sako:

"Dvidešimtasis amžius istorijon bene įeis laikotarpiu, kuriame Rusijos ir Kinijos pramonės pajėgumas pirma pasivys, o po to ir pralenks Amerikos ir Europos pramašumą. Tai gali atsitikti 20 metų laikotarpyje. Jei tai įvyktų, visa žmonijos istorija pasuktų kitu keliu. Tačiau gali ir nepavykti. Rusija ir Kinija gal ras savo tikslams nenugalimų vidaus kliūčių. O mes Vakaruose gal sukursime gerai apgalvotą ir tiksliai palaikomą programą tobulinti mūsų pramonę ir sukurti atitinkamas pramones atsilikusiuose laisvuose kraštuose". **V.**

GALVOSŪKIS AMERIKAI

Žinomas visokių politinių klausimų svarstytojas Amerikoje P. Warburg išsiuntinėjo Kongreso nariams savo brošiūrą, kurioje teigia, kad "Amerika stovi prieš lemtingiausią savo istorijos laikotarpį". Sako:

"Ką Amerikai daryti? Pripažinti, kad jos interesai pagrindiniai skiriasi nuo kolonijizmu susitepusių Anglijos ir Prancūzijos, ir todėl siekti pasidaryti kelrodžiu — vadu visoms tautoms, kurios siekia išsivaduoti iš senojo Europos kolonijizmo ir iš naujojo Sovietų Sąjungos imperializmo? Ar ir toliau sakyti, kad mus riša bendri reikalai su Anglija ir Prancūzija, todėl reikia palaikyti su jomis talką su grėsme netekti Azijos ir Afrikos besilaisvinančių tautų palankumo ir pasitikėjimo?" **V.**

IŠ FINANSŲ MOKSLO

Birža

LEONARDAS DARGIS, Milwaukee, Wisc.

Birža seniau piniguočių buvo laikoma, kaip koks jų privatus lošimo klubas, nelyginant, kokie Monte Carlo ruletiniai namai. Skirtumas gal buvo tik tas, kad lošimo taisyklės galiojo daugiausiai smulkiesiems lošikams, o stambieji lošimo ratą sukaliojo taip, kad užtikrintai nepraloštų. Nepatenkintieji gaudavo atsakymą: — "o ko čia lindai"! Be to, ir patys didieji, susiorganizavę grupėmis, vieni kitus pjovė. Šiandie birža veikia pagal griežtus nuostatus ir yra valdžios labai saugojama, kad vėl nenuklystų blogais keliais.

Rūšys ir prasmė

Biržų yra įvairių rūšių. Čia tekalbėsiu tik apie vertybinių popierių biržą ir tiesiog birža vadinsiu, o kitas, jei minėsiu, su aptarimu, pvz., javų birža.

Kapitalistinėj sistemoj esame reikalingi ilgaterminiams kapitalo naujoms įmonėms kurti ir senoms plėsti. Žmonės, apskritai kalbant, saugumo sumetimais nelinkę pinigus investuoti ilgam laikui. Jie daugiau norėtų bet kuriuo laiku turėti juos savo dispozicijoje.

Birža, plataus masto kapitalo rinka, šį klausimą lengvai išsprendžia. Bendrovėms iš vienos pusės suteikiama galimybė apsirūpinti trumpu laiku ilgaterminiais pinigais kapitalui, parduodant akcijas ir lakštus, ir iš kitos pusės, investuotojas, vertybinių popierių pirkėjas, nusipirkęs betkurių vertybių, norėdamas ,reikalui esant, gali lengvai vėl jas parduoti; taip lengvai ir taip greitai, kaip iškeisti pinigus smulkesniais.

Birža yra plataus masto koncentruota vertybinių popierių rinka, kur pirkėjas ir pardavėjas bet kuriuo laiku ir visiškai pastoviai gali ir pirkti ir parduoti tokia kaina, kuri pareina nuo pasiūlos ir paklausos. Sakoma, kad birža vienintelė išlikusi rinka, kur pasiūla ir paklausa dar labai daug reiškia. Tuo pačiu metu kitur prekyboje šis paklausos ir pasiūlos faktorius kiek apmažėjęs, mažiau reikšmės beturįs, lyginant su kitais veiksniais. Birža nėra vienintelė kapitalu apsirūpinimo bei investavimo vieta. Tos funkcijos dažnai atliekamos valdžios, bankų ir pačių įmonių savininkų.

Investicija ir lošimas

Biržoje susirenka dviejų rūšių žmonės: vieni yra tokie, kurie nori kiek galima saugiau, patogiau ir pelningiau investuoti pinigus; kiti, kurie linkę lošti, biržon eina daugiau dėl pačio lošimo, nes legaliai, nenusižengiant įstatymams. Kitos lošimo galimybės, išskyrus Nevadą, puritoniškose tradicijose išaugintoje Amerikoje kuone visai negalimos. Žmonių palinkimas lošti, perėjęs ribas, 1929 m. sukrėtė ir pačios biržos pagrindus. Buvo lošiama perdaug, o taisyklių žiūrima permažai. Šiuo metu ši negerovė įstatymų aptvarkyta, aprėžta. 85% žmonių biržą dabar naudoja ilgaterminiai investicijai, o tik 15% lošimui, o ir tas lošimas padarytas nekenksmingu. Seniau minėtų skaičių santykis buvo atvirkščias.

New Yorko birža

JAV šiuo metu veikia 16 vertybinių popierių biržų. Čia tik apie vieną iš jų tekalbėsiu: New Yorko vertybinių popierių biržą (New York Stock Exchange). New Yorko birža yra seniausia, didžiausia, reikšmingiausia ir geriausiai organizuota iš visų biržų. Apie 86% visų biržinių sandėrių atliekami šioje vienoje biržoje. Joje prekiaujama pačių didžiausių JAV bendrovių vertybiniais popieriais. Birža neprekiauja pripuolamai bet kurių bendrovių vertybiniais popieriais, o tik tokių, kurios yra įrašytos biržos sąrašuose, nors viena kita išimtis pasitaiko. Į sąrašus gali patekti tik tokios bendrovės, kurios pasižymi solidumu ir yra pasiekusios tam tikro dydžio.

Sunkus kelias patekti į biržos sąrašus ir yra vienintelė garantija, kad ten pirkusis mažiau apsiriks, kaip šiaip bet kur kitur. Sąrašas nuolat po truputį kitėja. Vienos bendrovių iš sąrašų išbraukiamos, kitos naujai įrašomos. Viena paskutiniųjų, su dideliu triukšmu į sąrašą įrašytoji, buvo Fordo bendrovė. Sąrašo apimtis dabar sukasi apie 1080 bendrovių. Tai nereiškia, kaip kaikurie žmonės mano, kad birža teikia kokią medžiaginę garantiją už tų bendrovių vertybes, kuriomis prekiauja. Ne. Birža visą reikalą studijuoja kruopščiai ir nuodugniai, bet ji neatsako už atskirų bendrovių pasisekimą, ar nepasisekimą. Birža yra tik pagal tam tikras taisykles organizuota rinka. 1952 m. visų į sąrašą įtrauktų bendrovių bendroji akcijų vertė siekė daugiau 120 bilionų dolerių ir lakštų daugiau 100 bilionų.

Biržos vadovybė

New Yorko biržoje prekybinėmis operacijomis gali verstis tik jos nariai. Šiuo metu New Yorko birža tokių narių turi per 600. Jų pagal statutą negali būti daugiau 1375. Nariai pagal jų funkcijas yra įvairių tipų. Apie juos, trumpindamas straipsnį, dabar nekalbėsiu. Biržoje pirkimo-pardavimo sandėriai atliekami varžytinių keliu. Prityrę tarpininkai (brokers) tai atlieka taip greitai, kad retas žmogus pastebi, jog biržoje prekiaujama, kaip tik šiuo būdu.

Birža valdoma 33 valdytojų (governors), kurių dauguma rinkti pačios biržos narių. Kiti — valdžios skirti. Vyriausias visų valdytojų — prezidentas. Šiuo metu juo yra G. Keith Funston, buvęs ekonomijos profesorius, ne pirklys iš profesijos. Biržon jis įnešė daug naujos gyvybės.

Oficialiai nustatytas biržos narių mokestis yra: $4,000 įstojamąsis ir $1,000 dolerių metinis. Kadangi tik nariai turi teisę biržoje prekiauti, be to, dar be komisijos mokesčio, tai ši privilegija teikia didelių pajaminių galimybių, nors yra ir tokių narių, kurie jais pasidaro prestyžo sumetimais, ar dėl pomėgio spekuliuoti, lošti. Kadangi narystė gali būti perleista, tai ji turi savo kainą, kuri pagal paklausą svyruoja tarp 17,000 ir 625,000 dolerių. Tai nereiškia, kad tik vien pinigais galima šią narystę nusipirkti. Prieš priimant kandidatą nariu, jo solidumas, būdo bruožai, bei sąžiningumas visapusiškai tyrinėjami. Nariai, kurių tikslas prekyba vertybiniais popieriais, visame krašte turi susiorganizavę tūkstančius korespondentų, per kuriuos jie šia prekyba verčiasi. Korespondentai turi savo raštinių visuose bent kiek didesniuose krašto ir užsienio centruose. Tik per juos ir mes, jei norime pirkti New Yorko biržoje įrašytų akcijų, galime prie jų prieiti.

Privatinė vertybinių popierių rinka

(The over-the-counter market) yra tokia rinka, kurioje prekiauja bankai ir tarpininkų firmos tais vertybiniais popieriais, kurie nėra įrašyti į biržų sąrašus. Tokie popieriai dažnai esti naujų bendrovių akcijos ir valdžios lakštai. Šioji rinka, nors ir apima daug daugiau vertybinių, popierių vardų, kraštui mažiau reikšminga ir pirkėjui mažiau įdomi, kaip biržinė rinka. Šios rinkos organizacija kuo paprasčiausia, nesudėtinga. Valdžios ši rinka mažiau prižiūrima — dėl to klijentams daugiau rizikinga. Pradedantiems domėtis akcijomis — mažiausiai patartina.

Apie visokius perprekius pagal konjunktūrą siūlančius laikraščių skelbimais, laiškais, ar as meniškai tai kokių aukso, tai uranijaus kasyklų akcijų nei kal bėti netenka.

Vertybinių popierių judėjimas tvarkomas įstatymais

Vertybinių popierių pirkėjai nesąžiningų žmonių gali būti apgauti, suklaidinti neatsakingų asmenų ar firmų ir apsukti, skleidžianti per spaudą, ar kitaip netikrus gandus, žinias. Gyventojų apsaugai nuo neatsakingų ir nesąžiningų greito pelno jieškotojų atskiros valstybės ir centrinė vyriausybė leidžia įstatymus, kurie tvarko vertybinių popierių leidimą ir prekybą. Šioje srityje įstatymdavystė tiek pažengė, kad bet kokia plataus masto nešvari spekuliacija pasidarė negalima ir neįmanoma. Nuo smulkių sukčių, kurių suktybės, rodos kiekvienam, kiek pagalvojus ir taip turėtų būti aiškios, reikia patiems pasisaugoti.

Nuostatais ribota biržinė spekuliacija, ekonomistų skaitoma naudinga, nes perima dalį rizikos didesnių kainų svyravimo metu, tuo padėdama stabilizuoti kainas ir rinką. Dėl to tvarkoma, ribota spekuliacija biržoje ir toliau leidžiama.

Įdomus įstatyminis nuostatas apie įmonių savininkus bei direktorius. Jie, jei perka, ar parduoda savo pačių bendrovių akcijas, privalo apie tai pranešti viešai. Nereikėtų bėgti, pasiskaičius tokių pranešimų, padaryti išvadą, kad tie tai jau tikrai žino ką daro, ir veikti panašiai, sekti juos. Pirmiausiai, jie gali tai daryti asmeninių sumetimų vedini, o ne dėl to, kad jie ką žinotų, vadinasi, turėtų geros "vidaus informacijos".

Antra vertus, iš viso jokia vidaus informacija nereikia pasitikėti, nes ir tie informatoriai, nors ir įmonių savininkais būdami, dažnai nežino ir nesupranta rinkos judėjimo ir jos pokštų. Geriau pasikliauti viešai spaudoje skelbiamais rinkos analizuotojų specialistų straipsniais, pranešimais, nors ir šiuos straipsnius reikia skaityti kritiškai.

TURTUOLIAI MEDŽIOJA

Liaudies išnaudotojas Jugoslavijos diktatorius Tito medžioja drauge su jo nekenčiamais kapitalistais, vokiečių ambasadorium Pfleiderer ir britų ambasadorium Roberts. Kaip žinoma, dėl Tito kruvinų darbų, prieš jo atvykimą į JAV buvo labai nusistačius Amerikos visuomenė ir Tito į Ameriką neatvyks. (INS)

Ligos iš paukštienos

JAV Sveikatingumo tarnybos pranešimu tarp trečdalio ir ketvirtadalio ligų, kurios žmogui ateina per maistą, gaunama bevalgant paukštieną. Rasta, kad dažnai maistui parduodami nesveiki paukščiai. Dėl to skatinama: 1. Jei galima, pirkti tik tuos paukščius, kurie turi štampus: Inspected, US; 2. Patartina vartoti atsargumo priemones paruošiant paukštieną: pjaustant ant lentos padėti vaškinį popierių, kad neliktų kokių užkrėtų; supjausčius lentą nuplauti gerai su muilu; paukštį ir rankas gerai nuplauti bėgančiame vandenyje; 3. Paukštį reikia gerai išvirti ar iškepti; net kam šalai turi įkaisti iki 180 laipsnių Fahrenheito.

Pirmoji atominė jėgainė

Shippingporte, Pa. statoma pirmoji atominė jėgainė elektros gamybai. Jėgainė pradės veikti 1957 metų liepos mėnesį. Jos sienos yra 5 pėdų storio, iškyla iš pamatų, esančių 50 pėdų žemėse. Jėgainė duos 65,000 kilovatų — pakankamai aprūpinti 45,000 gyventojų. Jėgainei kuras bus gaunamas iš Atomin's Energijos komisijos laboratorijos Arco, Idaho. Pervežama bus cemento induose, kurių sienos bus 5 pėdų storio, vidus — pripildytas vandens.

Kiek Amerikoj bravorų?

Jungtinėse Amerikos Valstybėse yra 37 degtinės varyklos, 283 bravorai, 221 alkoholiui sandėlys ir 95 degtinės valyklos.

PAULIUS JURKUS

SMILGAIČIŲ AKVARELĖ

PREMIJUOTAS ROMANAS

20 tęsinys

Lina pamato knygas prie lovos.

— Romanai? — varto vakarinę Juliaus kolekciją.

Buhalteris atsigręžia. Žalsvo gaubto šviesoje ji tokia graži, tokia daili. Veido cera lyg renatiniai obuoliai, saulėje prinokę. Kokios plaukų vilnys — Palangos gintaras. Akys — akvamarinas! Lūpos, ak, ką čia ir kalbėti...

— O "Gyvenimo mokykla", "Praktiškas etiketo vadovėlis"! Tai knygos! — juokiasi ir numeta ant lovos.

— Reiktų ir tau pasiskaityti — Julius susinervina ir vėl griozdžia stalčiuose.

— Aš tau duosiu tik pusę, supranti, nes...

— Kas man iš to! Einu ir vaidinu; viską pasakysiu, kad prikalbėjai tyčia susirgti...

— Ką tu, Linuk, aš juokauju! — mandagiai paduoda 20 litų. Ji atsistoja taip arti, kad pečiai siekia jo krūtinę, Julius apkabina ją ir dūsdamas bučiuoja. Tie plaukai, tas odos švelnumas! Staiga ji atitraukia lūpas.

— Užteks!

Julius nepaleidžia, vėl glėbia, vėl siekia bučiuoti.

— Koks tu šykštuolis. Fui!

— Lina!

— Paleisk!

— Linele, tu man patinki...

— Daug kam patinku, bet kas iš to! — pasisuka, išsivaduoja iš rankų. — Užteks, turiu eiti namo. Palydėk, tokia graži naktis.

— O jei pamatys? Įtars!

— Bijai! Gerai. Į savo miegamąjį įsivesti tai gali.

— Lina, kas čia dabar!

— Šį vakarą einu ir pagalvoju, kad tau reiktų draugauti su Samane. — Kandžiai šaiposi.

— Išvysiu, neerzink!

— Vyk, aš pasakysiu, galiu pasakyti... Tu toks taupus, o ji turi pinigų. Ar nebūtų gerai!

— Lina! — Julius siunta, bet ji prišokus apkabina kaklą, bučiuoja.

— Koks tu pikčiurna, — kalba atsikvėpus ir vėl bučiuoja. Julius glėbia. — Palauk, užteks priedų už tuos pinigus.

Tada jis įbruka į delną kitą popierėlį.

— Še, ar aš šykštus!

— Aš to ir laukiau! — vikriai užkiša pinigus už kojinės raisčių ir bučiuoja. — Užteks. Rytoj ateisiu. Neišgerk viso vyno, abu pasijuoksim. Juk tavo miegamajame pilna po stalu, o manęs nevaišinai! — vėl išdykaudama pabučiuoja. — Dabar su kaupu! Sudie! — stveria duris.

Julius šoka vytis, bet jos lengvas žingsnis jau gatvėje. Skuba ir lenda į pirmą šešėlį, kur ištraukia pinigus, suvynioja ir paslepia kišenėje.

Salėje dega šviesos. Kažkas šūkauja, bilda. Susimąsčiusi ji pereina aikštę ir dingsta.

Repeticijos ten vyksta sunkiai. Samanė laužosi, užsikerta. Tiesiog gaila žiūrėti, kaip nesiseka. Padėtį gelbėti Algis. Tuoj praleidžia klumpančią vietą ir traukia toliau. Tik baigiantis antram veiksmui ji šiek tiek susigaudo, įpranta, susigyvena su scena.

Pradžioje Algis keletą kartų ragino prisiminti Liną, kaip ji darydavo. Tada Samanei visiškai nesisekė, nežinojo net teksto.

Kunigas kitus apipila pastabom, bet jai nieko nesako. Gaila jam Samanės ir viso darbo. Ir kas išeis?

Apie vidurnaktį šiaip taip baigia ir daugiau nekartoja. Ir taip visi išvargo, supluko. Tik vienas Algis palaiko juokų nuotaiką:

— Atrodo, lošį lošim atsilošę. Rytoj dar truputį perbėgsim.

Samanė norėdingti kuo greičiausiai, bet Algis sulaiko.

— Tu tik nesibijok, pradžia gera. Eis kuo puikiausiai!

Kai artistai traukia susikibę pro bankelį, jo langai tamsūs. Tačiau Julius nemiega. Guli lovoje, apsikrovęs knygom. Nors repeticijos nuotaiką ir sudrumstė, bet jis moka užsimiršti, susikaupti. Perskaito iš Sweet Mardeno "Gyvenimo mokyklos" porą puslapių apie patvarumą darbe, iš "Praktiško etiketo" priims svečius.

Tada nusitveria tarptautinių žodžių žodyną. Į šitą knygą ir Lietuviškąją Enciklopediją jis kreipia ypatingą dėmesį. Tai tikros inteligentiškumo versmės. Vieną vakarą skaito enciklopediją, užsirašo datas, vardus, o kitą — šokasi į žodyną. Šį kartą tarptautinių frazių eilė.

Skaito kur papuola. tšai atverčia C raidę.

"Concordia res parvae crescunt, discordie maximae dilabuntur" — sutariant iš mažų dalykų išauga dideli, nesutariant ir didieji grūva."

(Bus daugiau)

KANADOS LAIŠKAI

MAIŠTAUJĄS PRANCŪZAS, ESKIMAI

DR. ONA LABANAUSKAITĖ

Visgi Quebeco provincijos premjeras geriau sutiko padidinti provincijos universitetams pašalpas iš savo iždo, negu leisti jiems priimti pašalpas iš federalinės valdžios. Provincijos parlamentui įteiktame biudžeto projekte matyti, kad pašalpos padidintos kaikuriais atvejais net 40%, bet niekur nemažiau 20%. Iš viso numatyta išdalinti $13,153,700. Padidinimai daugumoje liečia statybos fondus. Pašalpos taip paskirstytos: McGill universitetui $2,276,400, Montrealio univ. $6,340,000, Lavalio — $3,087,300, Bishop's untui — $100,000, Williams College — tiek pat, naujam Sherbrooke universitetui — $250,000. Dar vienas milionas padalintas baigiant tesėti senus pažadus. Kitų provincijų universitetai gausiai pasisems savo statyboms ir studentų stipendijoms iš federalinio iždo, nes numatyta skirti dideles sumas Kanados kultūrinės veiklos sustiprinimo sumetimais.

★ ★ ★

Fiskaliniai metai Kanadoje baigiasi kovo 31 d., todėl federalinės vyriausybės finansų ministeris jau atėjo į parlamentą su nauju biudžetu, kuris yra didesnis už pernykštį ir už visus kitus taikos meto biudžetus. Jis siekia apie 5 bilionus dolerių. Nors besibaigiančių metų biudžetas subalansuotas su dideliu pertekliumi, ir naujasis taipgi balansuotas, tačiau mokesčių mažinimas dar vis nenumatytas. Kadangi šie metai tikriausiai bus federalinio parlamento rinkimo metai, tai reikia laukti kokių nors piniginių lengvatų. Jei tai nebus mokesčių mažinimas, tai tikriausiai bus pakeltos senatvės pensijos bent kaikurioms jų gavėjų grupėms, o gal net pradėtas įvesti ir visuotinis gyventojų draudimas ligos atveju. Apie tai labai daug čia visur diskutuojama, yra stiprus pritarimas, tačiau klausimas kiek komplikuotas, nes reikės federalinės ir provincijų vyriausybių didelio bendradarbiavimo, ko nevisada lengvai pasiekiama, nes kaikurios provincijos dažnai pavydi centrinei vyriausybei gerų darbų darymo iniciatyvos.

Numatyta, kad dėl krašto ūkinės ekspansijos iždo pajamos vėl žymiai padidės. Ekonomistai apskaičiuoja, kad 1957 m. tautos bruto pajamos gaminiais ir patarnavimais pasieks 32 bilionus dolerių (1956 m. buvo apie 30 bil. dolerių).

★ ★ ★

Besidžiaugdama savo pastarųjų metų ekonominiais laimėjimais, Kanada turi ir sunkesnių problemų, kurias gerai išspręsti reikalauja jos geras vardas. Viena tokių opių problemų yra jos šiaurinėse dalyse gyvenančių eskimų ateitis. Greitai reikės daryti žymesnius sprendimus. Šiaurės Rytų Teritorijai sudaryta patariamoji taryba, šiomis dienomis susirinko Ottawoje, bet didesnių nutarimų bei gilesnių studijų daryti nedrįso. Visa atsakomybė palikta federalinei vyriausybei.

Eskimų gyvenimą veikia du veiksniai, kurie diktuoja žymias atmainas eskimų ūkiniame gyvenime. Pirmasis veiksnys yra medžioklės ir žvėrių gaudymo kilpomis mažėjimas, nes žymiai išnyko žvėrys ir pasikeitė kailių rinkos sąlygos. Gi medžioklė ligšiol yra buvęs svarbiausiu eskimų pragyvenimo šaltiniu.

Antrasis veiksnys yra baltojo žmogaus žymus paslinkimas į tas vietas, kur neseniai tik vienas eskimas karaliavo. Baltąjį žmogų ten atstūmė radaro stotys, karinės bazės, atrasti ten ir pradėti eksploatuoti žemės turtai. Eskimas pradeda susipažinti su baltojo žmogaus skoniu ir gyvenimo būdu, todėl pradeda ir pats ko nors panašaus norėti. Tik visa bėda, kad jis nėra parengtas baltojo žmogaus gyvenimu gyventi — jam trūksta sugebėjimo savo naujausius troškimus ir ambicijas patenkinti.

Esama nuomonės, kad visiems eskimų vaikams reikia parūpinti jiems tinkamas mokyklas ko greičiausiai, kad jau sekanti karta galėtų užsidirbti pragyvenimą prie kasyklų išaugusiuose miestuose ir radaro stočių vietose, nes tie du nauji reiškiniai greitai bus svarbiausiomis šiaurinių sričių žymėmis. Taip galvoti, atrodo, būtų logiška, tačiau gali taip ir nebūti. Nes neužmirština, kad jaunystę mokykloje praleidęs eskimas ne turės tradicinio pasirengimo medžioti ir žvėris kilpomis gaudyti. Naujasis eskimas turės užsidirbti pragyvenimą baltojo žmogaus būdu ir bus nuo jo priklausomas. Jei jis norės grįžti prie seno gyvenimo būdo, tai jam nebebus lengva tai padaryti, nes jis nebus jam pasirengęs, bus nuo jo atpratęs. Štai ir problemos branduolys: kaip patiks pacivilizuotam eskimui naujasis gyvenimo būdas? Kas atsitiks, jei nepatiks?

Pereinamasis periodas nebus lengvas, todėl reikia kiek galima viską nuspėti, kad teisingai pradėjus klausimą tvarkyti. O tvarkyti jį reikia, nes eskimas jau susidūrė masiškai su baltojo žmogaus zona. Antra skubinanti priežastis yra ši: eskimas ir ten esąs indėnas jau naudojasi radijo priimtuvu ir kasdien yra maitinamas Maskvos propaganda. Kanadiškos programos iš Edmontono stoties yra mažiau girdimos už komunistiškas. Žinant, kad komunistai moka propagandą varyti, siųstuvų pertvarkymas yra skubiausias reikalas. Tam tikslui reikia tuojau skirti apie du milionus dolerių.

Šiaurinės sritys Kanadai yra nepaprastai brangios ūkiškai ir strategiškai, todėl ten vis daugiau ir daugiau kurdinsis baltasis žmogus, kurio susidūrimas su eskimu yra neišvengiamas. Todėl tenka rūpintis, kad tas susidūrimas būtų abiems pusėms ko mažiausiai skausmingas, ko labiausiai laimingas. Kanadai tai yra pirmos rūšies problema.

Kokius didžius dalykus padaro knygos. Jos išlaiko gyvą mūsų viltį, jos duoda mums naujos drąsos ir naujo pasitikėjimo, jos sušvelnina mūsų skausmą; tiems, kurie nieko kito neturi namuose, kaip vargą ir darbą, jos duoda augštesnius gyvenimo idealus; jos priartina tolimus laikus, amžius ir šalis; jos sukuria naujos grožybės pasaulius; jos iš dangaus neša žemei tiesą, — tebūnie jos tūkstantį kartų palaimintos. **J. F. Clarke**

LAIMĖS VAIKAS

Nors ir antrą kartą nukrito su lėktuvu pilotas Marsh, tačiau ir šį kartą išliko gyvas. Pirmą kartą nukrito 1952 m. Gi šiais metais su Northeast linijos lėktuvu vasario 1 d. (INS)

KADA IR KAM MOKAMA NEDARBINGUMO PAŠALPA

Nuo šių metų pradžios pradėjus veikti Socialinio Draudimo įstatymo papildymui sąryšyje su nedarbingų asmenų pašalpų mokėjimu, daugelis skaityto jų teiraujasi platesnio paaiškinimo.

Nedarbingumo pašalpai gauti reikia turėti šiuos Socialinio Draudimo kreditus: a) asmuo turi būti išdirbęs įmonėje ar įstaigoje nemažiau 5 metų, dešimties metų laikotarpyje arba b) turi būti išdirbęs nemažiau pusantrų metų, trijų metų laikotarpyje. Taigi nedarbingumo pašalpai gauti tereikalaujamas trumpesnis išdirbtas laikas, negu norint gauti senatvės draudimo pašalpą-pensiją.

Teisė į nedarbingumo pašalpą įgijama, jeigu asmuo yra keleriopai nedarbingas ir negali būti priimtas į darbą, be to, nedarbingumas ilgiau užsitesia.

Nedarbingumas gali būti protiškas arba fiziškas, kas turi būti įrodyta medicinišku pažymėjimu, kuriame turi būti nurodytos sąlygos ir laikas, kiek liga tęsis. Nedarbingumo pašalpai gauti reikia būti nedarbingam nemažiau kaip šešis mėnesius. Tik po šešių mėnesių nedarbingumo pradedama mokėti pašalpa.

Medicinišku pažymėjimu įrodoma nedarbingumo pradžia. Jeigu asmuo atitinka visus reikalavimus, tai pažymėjimo data bus laikoma pradžia nedarbingumo pašalpai gauti. Jeigu asmuo tuo metu neatitinka nustatytų reikalavimų, bet vėliau bus nedarbingu pripažintas, tai vėlesnioji data bus laikoma oficiali nedarbingumo pradžia ir nuo to laiko bus pradėta mokėti jam pašalpa.

Nedarbingumo pašalpos dydis priklauso nuo asmens mėnesinio uždarbio vidurkio. Nedarbingumo pašalpa yra tokio pat dydžio, kaip ir senatvės draudimo pensija, kurią asmuo gautų, jei būtų 65 m. amžiaus.

Nedarbingumo pašalpa nėra mokama kaip senatvės draudimo pensijos priedas. Jeigu asmuo turi teisę tuo pačiu laiku daugiau negu vieną pašalpą gauti, tai jis paprastai gaus tą pašalpą, kuri yra didesnė.

1957 metų liepos mėnesį pradedama mokėti nedarbingumo pašalpa tiems asmenims, kurie tuo laiku bus buvę nedarbingi

Nedarbingumo pašalpai gauti reikia kreiptis į gyvenamos vietos Socialinio Draudimo įstaigą (Social Security Office) ir užpildyti tuo reikalu aplikaciją.

Norintieji plačiau susipažinti su Socialinio Draudimo įstatymu ir su šio įstatymo naujausiais papildymais, gali rasti daugiau informacijų "Sūduvos" išleistoj knygelėj "Kam ir kada mokamos pensijos ir pašalpos", kuri gaunama ir "Draugo" administracijoj. —**Vyt. Šulaitis**

Nenorėms prisipažino

Du lenkai buvo suimti komunistų slaptosios policijos. Vienas jų po trumpo tardymo paleidžiamas, o kitam gresia kalėjimas. Išeidamas pirmasis pašnibždomis klausia pasiliekantį:

— Tai ką, ar prisipažinai?

— Prisipažinau, kad vokiečių okupacijos metais pirkau sviesto judojoje rinkoje.

— Kvaily, kam prisipažinai?

— Kitaip negalėjau. Mane tardė tas tipas, kuris pats tą sviestą buvo pardavęs!

Aišku

Šeštadieninės mokyklos vaikutis savo rašomajam darbe šitaip nugalvoja: "Grybai daugiausia auga drėgnose vietose". Tai aišku iš to, kad jų forma panaši į lietsargį".

Lithuanian dictionary

Angliškai lietuviškas Lietuviškai angliškas žodynas Parašytas H. H. Pewtress ir A. Geniko. 333 psl. Kietais viršeliais. Kaina $4.50 Gaunama "Draugo", 2334 South Oakley Ave., Chicago 8, Ill.

ĮKVĖPIMŲ KNYGA

Jurgio Gliaudos

Raidžių Pasėlai

Romanas

Ši knyga, pasakojama kovos už spaudos laisvę žygius, yra įkvėpimų knyga, paskatinanti mus tvirtai laikyti lietuvišką žodį. Ji yra puiki dovana jaunimui.

Lietuviškos Knygos Klubo leidinys. 311 psl., Broniaus Mūrino viršelis kaina $3.00.

Lietuviškos literatūros ugdymas yra visų susipratusių lietuvių darbas. Užsakymus su pinigais siųskite:

"DRAUGAS"
2334 So. Oakley Avenue
CHICAGO 8, ILL.

STATYBAI IR NAMŲ PATAISYMUI PRISTATOM Visokių Rūšių MEDŽIAGĄ

CARR MOODY LUMBER CO
STASYS LEIMONAS, Pres
3639 So. Halsted St
Tel. VIctory 2-1272
Apkainavimą ir Prekių Pristatymą Teikiame Nemokamai
Raštinė atidara kasdien nuo 8 val. ryto iki 6 val. vakaro šeštadieniais iki 8 val. vakaro

PIGIAI IR SAUGIAI
PERKRAUSTAU
BALDUS
VIETOJE IR IŠ TOLIAU
K. EIDUKONIS
Turiu naują didelį sunkvežimį ir apdraudas
4813 W 91st St. Chicago, Ill
Tel PRescott 9-2781

MOVING — MOVING
APDRAUSTAS PERKRAUSTYMAS
IŠ TOLI IR ARTI
NAUJI DIDELI TROKAI - NAUJAUSI KRAUSTYMO ĮRANKIAI
ILGŲ METŲ PATYRIMAS - PIGUS IR SĄŽININGAS PATARNAVIMAS
JUOZAS NAUJOKAITIS
2022 W. 69 St. CHICAGO 36, ILL. Tel. WAlbrook 5-9209

Mes mokame Aukštą Dividenda
MIDLAND Savings and Loan Association
PER 40 METŲ VISŲ LIETUVIŠKŲ KOLONIJŲ SAUGIAUSIA IR PELNINGIAUSIA TAUPYMO BENDROVĖ
4038 Archer Avenue Tel. LA3-6719
AUGUST SALDUKAS Prezidentas

VIKTORO KOŽICOS
Lietuviškas gazolino stotis ir auto taisymas
Atliekami motoro remontai, lyginimo, dažymo darbai ir keičiamos dalys
CALL-ME-MOTORS CO.
5759 S. WESTERN AVE. PR 8-9533

1957 BUIČKAS
Tik
$2,595.00
Dynaflow, Radio, Apšildymas, Baltos Padangos
Lietuviškoje Prekyboje—MILDA BUICK, Inc.
907 W. 35th St., Chicago 9, Ill. LA 3-2022

BALYS
Radio—Television
SALES—SERVICE
Rekordai — Dovanos — Filmos ir Elektriniai Prietaisai
2646 West 71st Street
Tel. PRospect 8-5374
Krautuvė atdara pirm., ketvir. 9—9. Antr., treč., šeštad. 9-6. Sekm. 9-2.

PERKRAUSTYMAI — MOVING
Pigus sąžiningas darbas. Visi apdraudimai. Iš artimų ir tolimų distancijų. Šaukite sekančiai
ANTANAS VILIMAS
3415 S. LITUANICA AVE. CHICAGO ILL.
Telefonas FRontier 6-1882

COAL
ANGLIS IR PEČIAMS ALIEJŲ PRISTATOM Į VISAS MIESTO DALIS TUOJAU PAT
Saugus baldų perkraustymas asmenų turinčių ilgą patyrimą.
STASYS FABIJONAS
2146 So. Hoyne Ave., Telef. VIrginia 7-7097

JONAS GRADINSKAS
J. G. TELEVISION COMPANY
2512 W. 47TH ST. TEL. FRONTIER 6-1998
PARDAVIMAS IR TAISYMAS
TV IŠPARDAVIMAS
NUOLAIDA IKI 1/3!

10 Atsakymų Kodėl Apsimoka Taupyti Standard Federal Taupymo B-vėje

1. Stipriausia Taupymo Bendrovė Chicagoje.
2. Turtas $58,000,000.00
3. Atsargos Fondas virš $5,000,000.00
4. Standard Namas ir visi įrengimai vert. virš $1,000,000.00, bet knygose rodoma už $1.00.
5. Pakėlėme dividendą 1/4% visoms taupymo sąskaitoms.
6. Visados išmokėjome Taupytojams pagal pareikalavimą depresijos ir karo laikais.
7. Visi Taupytojų pinigai investuoti į United States Government garantuotus morgičius ir bonus.
8. Teisingas patarnavimas visuose skyriuose.
9. Visi Direktoriai lietuviai.
10. Narys Federal Savings & Loan Insurance Corporation ir Federal Home Loan Bank Sistemos.

Pinigai įdėti prieš 11-tą dieną, neša dividendą už visą mėnesį.

CHARTERED AND SUPERVISED BY THE UNITED STATES GOVERNMENT

JUSTIN MACKIEWICH, President
JUSTIN MACKIEWICH, Jr., Vice-President

DARBO VALANDOS: Kasdien, įskaitant šeštad. nuo 9 val. ryto iki 4 val. po pietų. Ketvirtadieniais nuo 9 val. ryto iki 8 val. vakaro. Trečiadieniais visai neatidaroma.

Standard Federal Savings
AND LOAN ASSOCIATION OF CHICAGO
4192 ARCHER AVE., CHICAGO 32
(Archer Ave. at Sacramento)
PHONE: VIrginia 7-1141

NARIAI LIETUVIŲ TAUP. IR SKOLINIMO
B-VIŲ LYGOS, KURIOSE
Kiekvieno Santaupos Apdraustos iki $10,000.00
IR
Paskolos Duodamos Namų Įsigijimui Lengvomis Sąlygomis

CHICAGO SAVINGS & LOAN ASSN.
6245 S. Western Ave., Chicago 36, Ill.

CRANE SAVINGS & LOAN ASSN.
2555 W. 47th St., Chicago 32, Ill.

DISTRICT SAVINGS & LOAN ASSN.
3430 S. Halsted St., Chicago 8, Ill.

ST. ANTHONY SAVINGS & LOAN ASSN.
1447 S. 49th Ct., Cicero 50, Ill., tel. TO 3-8131-32

UNIVERSAL SAVINGS & LOAN ASSN.
1800 S. Halsted St., Chicago 8, Ill.

SO. BOSTONO ŽINIOS

NAUJAI ĮŠVENTINTAS KUN. ANTANAS BENDZEVIČIUS

Š. m. vasario 2 d. Bostono arkivyskupas teikė šventimus seminariją baigusiems klierikams. Įšventintųjų tarpe yra ir vienas lietuvis . Tai kun. Antanas Benzevičius.

Jaunojo kunigo tėvai gyvena 443 E. Seventh St., So. Boston. Tėvas Zigmantas Benzevičius yra kilęs iš Beištrakių kaimo, Kaišiadorių valsčiaus. Atvykęs į šį kraštą 1912 m. Motina Morta Vilkaitė Benzevičienė yra kilusi iš Viešvėnų, Telšių valsč., ir į šį kraštą atvykusi 1929 m. Benzevičiai išaugino du vaiku. Jaunesnioji duktė Virginija tebegyvena pas tėvus. Ji baigė So. Boston High School 1956 m.

Vyresnysis sūnus Antanas gimė 1931 m. rugsėjo 19 d. So. Boston, Mass. Mokėsi čia pat viešosiose mokyklose, nes tada dar mūsų parapijos mokyklos

Kun. Z. Benzevičius

nebuvo. Vasaros metu lankė seselių vedamus lietuvių kalbos kursus. Namie Benzevičiai vartoja vien lietuvių kalbą, todėl jų vaikai taip pat moka lietuviškai. Baigęs So. Boston High School, Antanas Benzevičius dvejus metus lankė Boston College ir rengėsi medicinos studijoms. Tačiau po tų dviejų metų, jausdamas pašaukimą į kunigystę, ryžosi stoti į arkivyskupijos Šv. Jono kunigų seminariją Brighton, Mass. Seminarijoje uoliai studijavo penkeris metus ir sėkmingai baigė studijas. Žengia prie altoriaus įsitikinęs savo pašaukimo tikrumu ir pasiryžęs dirbti apaštališką darbą. Ligi įstojimo į kunigų seminariją Antanas Benzevičius buvo aktyvus Šv. Vardo ir Vyčių draugijų narys. Nėra abejonės, kad tapęs kunigu taip pat palaikys ryšį su tomis draugijomis ir su lietuviška visuomene. Dar nežinome, kokioje parapijoje jaunasis kunigas dirbs, tačiau neabejojame, kad kur bebūdamas visada palaikys ryšius su savo tautos žmonėmis ir dirbs jų gerovei.

Sveikindami jaunąjį lietuvį kunigą Antaną Bendzevičių, prašome Dievo palaimos jo darbuotėje Kristaus vynuogyne.

Kun. Antano Benzevičiaus primicijos mūsų parapijos bažnyčioje bus sekmadienį, vasario 10 d., 10 val. Tą pačią dieną 1 val. p. p. So Bostono Liet. Pil. klube bus jaunojo kunigo pagerbimui pietūs.

TRUMPAI

— **Latvių radijo valanda** būna trečiadieniais nuo 7 ligi 7 val. 30 min. vakare per stotį WBOS 1600 kil.

— **Ateitininkų sendraugių susirinkimas** įvyko Kaladžių bute š. m. sausio 27 d. K. Mockus skaitė paskaitą "Krikščioniškoji demokratija Vakarų Europoje".

— **"Prudential"** draudimo kompanija šį pavasarį pradeda statyti Back Bay rajone ištisą puošnų kvartalą naujų namų. Bus ir dangoraižiai, didesni už esamus. Sakoma, kad išaugs kvartalas, panašus į Rockfeller Center New York mieste.

— **Vasario 16** minėjimui visos trys lietuvių radijo valandos yra prašomos skirti laiko skelbimams ir pačiam minėjimui.

Vasario 17 d. vakare po iškilmingo posėdžio bus banketas So Bostono Liet. Pil. klubo salėje. Banketo komisijos pirmininkas yra St. Jakutis. ALT skyriaus pirmininkas yra St. Michelsonas, vicepirm. Ant. Matjoška, sekret. P. Jančauskas, kasin. adv. A. Young.

— **T. Jurgis Gailiušis,** T. Pranciškonų provinciolas, sakys pamokslą kun. A. Benzevičiaus provincijose vasario 10 d.

— **Adv. A. O. Shallna,** Lietuvos konsulas buvo kalbėtoju Ukrainos nepriklausomybės paskelbimo 39 m. minėjime, kuris įvyko sausio 27 d. Roxbury, Mass.

Kraujo kryžius kaktoje

Neseniai buvo sužinota, kad Filomena Carnevale, gyvenanti Valle Roveto miestelyje, Italijoje, turinti penkias žaizdas. Tai būtų antroji Teresė Neumann!

Minios žmonių lanko Filomeną. Ji, gulėdama skausmo patale linksmai žiūri į kiekvieną praeinantį, dažnai užklausdama: "Iš kur esate? Ko norite? Ar galėčiau už jus pasimelsti?"

Filomena, buvusi vargdienė piemenėlė, eidama 27 metus, gavo stigmas — žaizdas. Ji jokiu būdu nesileidžia fotografuojama. Priežasties klausiantiesiems ji energingai atsako: "Vyskupas uždraudė, ir aš klausau".

1955 m. gruodžio 18 d. žaizdos, buvusios rankose, kojose ir šone, dingo. Bet štai atsirado kaktoje kruvinas kryžius. Pradėjus žmonėms plačiai kalbėti, susidomėjo ir jos klebonas, kuris, iškvietęs vyskupo delegatą ir dar porą kunigų, nuvyko aplankyti Filomenos. Jiems užklausus: "Ką pasidarei? Ar susižeidei?", Filomena atvirai pasipasakojo.

— Ištisą savaitę naktimis sapne mačiau Gerąjį Ganytoją, kuris bandė suvaryti į mažą tvartelį milžinišką kaimenę. Vieną naktį, ilgai neužmigdama, pajutau keistą sukrėtimą visame kūne. Išsigandusi sušukau: "Viešpatie, kodėl tik sapne pasirodai?" Po šių žodžių nušvito kambarys. Negalėdama pakęsti šviesos, užsimerkiau. Kada po valandėlės atvėriau akis, šalia lovos pamačiau Gerąjį Ganytoją. "Viešpatie, sakiau, ačiū už atvykimą. Bet turiu ir skundą. Tu, Viešpatie, užkirtai man kelią į gyvenimą, apie kurį svajojau. Atsiuntei man ligą, dėl kurios vaikinas mane pametė. Gyvenimas liko sugriautas. Tai dabar, Viešpatie, leisk dar daugiau kentėti. Noriu turėti Tavo žaizdas". Kas įvyko po to, nebeatsimenu. Tik pasijutau su žeista — penkios žaizdos deginо rankas, kojas ir šoną.

Klebonas apie tai pranešė vyskupui, kuris tuojau pasiuntė gydytoją dr. N. Nota, kad jis ją ištirtų. Buvo pakviesti dar kiti keturi medicinos profesoriai — dr. L. Igi, dr. F. Vitti, dr. Lauri ir dr. Ferri. Po ilgo tyrinėjimo gydytojai raštu pranešė vyskupui: "Nieko pozityvaus nerandame. Nėra ženklų nei histerijos, nei autosugestijos, nei hipnotizmo, nei hemoroido. Tik tikintis žmogus čia gali ką nors suprasti. Medicinos mokslas yra bejėgis išaiškinti".

Toliau niekas ja nesirūpina, palikta Dievo valiai. Bažnyčia, kuri yra labai atsargi, visiškai tyli. Klebonas, kai kas jį paklausia, trumpai trumpai atsako: "Bažnyčia nesikiša".

Filomena priima lankytojus, bet nepriima pinigų. Buvo neturtinga, tokia nori ir likti. Žodžiu, būti "šventu" žemėje yra labai sunku. **B. Mikalauskas**

VACLOVAS VERIKAITIS DAINUOJA BOSTONE

J. BUDREIKIENĖ, Boston, Mass.

Naujosios Anglijos Pabaltiečių Draugija ruošia 1956 — 57 m. koncertų seriją ir yra pakvietusi į Bostoną iš JAV ir Kanados geriausius estų, latvių ir lietuvių solistus. Pirmas koncertas buvo atliktas estų smuikininkės Carmen Prii.

Antrą koncertą atliks baritonas Vaclovas Verikaitis iš Toronto. Jis yra jau pasižymėjęs menininkas ir muzikos kritikų įvertintas, kaip augšto lygio dainininkas. Vaclovas Verikaitis dainuoja simfoninių orkestrų koncertuose, CBC operoj, su Toronto filharmonijos choru, savaitinėj CBC radijo programoje ir TV su Toronto simfoniniu orkestru. Jis yra ir vargonininkas, parapijos choro dirigentas lietuvių Prisikėlimo bažnyčioj ir orkestro vadovas Toronte. Neužmiršta ir visuomeninių reikalų, rašinėdamas įvairiais klausimais lietuvių spaudoje.

Aš, kaip pabaltiečių dr-jos programos komisijos lietuvių atstovė, kreipiausi į jį su keletu klausimų, į kuriuos jis mielai atsakė.

— Kur teko Jums studijuoti dainavimą?

— Dainavimo studijas pradėjau dar Vilniuje pas prof. Benoni, kuriam mirus tęsiau pas operos sol. Kutkų. Studijas tęsiau Vokietijoje, o atsiradęs užjūryje ir gavęs stipendiją, baigiau Karališkąją Toronto Konservatoriją dr. Ernesto Vinci vadovybėje.

— Ar tai pirmas Jūsų koncenrtas Jungtinėse Amerikos Valstybėse?

— Ne. Esu dainavęs Rochesteryje, Chicagoje, Bostone ir kitur.

— Ką tamsta manote apie pabaltiečių draugiją, kuri pasiryžo ruošti pabaltiečių koncertų seriją?

— Dėl draugijos ruošiamų koncertų turėčiau pasakyti, kad tai ne tik pageidautinas žingsnis, kuriuo turėtų pasekti kiekviena kolonija, bet ir būtinybė, norint išlaikyti mūsų kultūrą ilgesniam laikui. Jūsų pasišventėlių grupė, kuri sugalvojo šį dalyką, yra verta didelės pagarbos. Šiais koncertais mes supažindiname svetimųjų tautų atstovus su savąja kultūra, duodame pasireikšti menininkams, tuo paskatindami juos atsidėti savajam menui ir pasiekiame pabaltiečių glaudesnį bendradarbiavimą. Tokių koncertų stoka stumia mūsų priaugančią kartą į svetimus plotus ir, kas tragiškiausia, ji yra atitraukiama nuo savojo kamieno. Jeigu atsirastų daugiau kolonijų, ruošiančių tokio pobūdžio koncertus, mūsų jaunimas turėtų progų kur pasireikšti su savo tautos dainomis ir muzikos menu.

Ateitis priklauso tiems, kurie naudojasi paties Dievo duota teise tikėti, galvoti ir pasirinkti.
Foster Dulles

Matysime kalbant telefonu

Bell Telefonų Bendrovė uoliai daro bandymus su nauju išradimu — kaip paprastomis telefono vielomis perduoti balsą ir kalbančiojo atvaizdą, kad būtų galima jį matyti. Išradimas tobulinamas ir numatoma, kad netolimoje ateityje juo bus galima pasinaudati. Jau dabartiniuose bandymuose matoma kalbančiojo veidas ir pečiai ir jo veido išraiška.

Skystos plytelės

Chicagoje Bancroft bendrovė išrado skystį, kuriuo galima padengti prausyklų ir panašių vietų sienas. Skystis per parą išdžiūsta ir ta vieta būna padengta lyg plytelių medžiaga, vartojama iki šiol.

Degintuvas virtuvėje

Waste King bendrovė Los Angeles išrado sąšlavų ir atmatų degintuvą, kuris pardavinėjamas kaip ir kiti virtuvės reikmenys. Jis neleidžia jokių dūmų, jokių kvapų ir nepakelia kambario temperatūros.

Paslaptingas aukotojas

Anoniminis aukotojas paauko jo 350,000 dol. Randolph-Macon moterų kolegijai biologijos ir matematikos sustiprinimui. Dalis pinigų bus panaudota stipendijoms tiems studentams, kurie daugiau pasižymės biologijoj ir matematikoj. Kolegija yra Lynchburge, Va.

Siurblys sutirpintam metalui

Westinghouse inžinieriai išrado siurblį (pompą), kuriuo galima siurbti sutirpintus metalus, turinčius net daugiau kaip 1,000 laipsnių Fahrenheito karštį.

please care... because hunger hurts!

because saving lives is this simple: You send $1 to CARE. That dollar sends 22 lbs. of food overseas — helps feed this little boy and his family for one whole month.

SEND $1 TO CARE, N.Y.
or your local CARE office

ANTANAS TVERAS
DIPL. LAIKRODININKAS
Gerųjų firmų laikrodžiai, brangenybės, religiniai dalykai (devocionalai), prekės dovanoms.
2646 W. 69th St. RE. 7-1941

DOVANOS-SIUNTINIAI Į
Lietuvą, – Rusiją – Estoniją – Latviją
ir į visus kitus kraštus su visais apmokėtais muitais ir mokesčiais. Mūsų patarnavimas yra greičiausias ir kuo patikimiausias. Visi siuntiniai yra išsiunčiami laike 5—6 dienų. Kaipo įrodymą prisiunčiame antspaudotą pašto kvitą su išsiuntimo data — už pačių supakuotus pakietus ir standartinius medžiagų siuntinius. Visi siuntiniai yra pilnai garantuojami ir apdrausti. Šaukite —
A. TARASIEWICZ
5047 So. Ashland Ave., Chicago 9, Illinois
Telefonas — CLiffside 4-3545

LIETUVIŲ NAŠLIŲ IR NAŠLIUKIŲ DRAUGIŠKAS KLUBAS
Rengia
METINĮ "VALENTINES" BALIŲ
ŠEŠTADIENĮ, VASARIO 9-tą DIENĄ, 1957 m.
LIETUVIŲ LIBERTY SVET., 14th St. ir 49th Ct., Cicero
Pradžia 7:30 v. v. Antano Samoškos muzika
Baliuje bus visokių pamarginimų ir durų prizai. Kviečia visus ir vengungius ir vedusius, jaunus ir senesnius
KOMISIJA

Yra kalbama mieste, kad STEIN TEXTILE BENDROVĖJE rasite didžiausią pasirinkimą už nebrangias kainas įvairių vilnonių, šilkinių, medvilninių, užuolaidoms ir uždangalams medžiagos. Taip pat ir paltams medžiagų vyrams ir moterims.

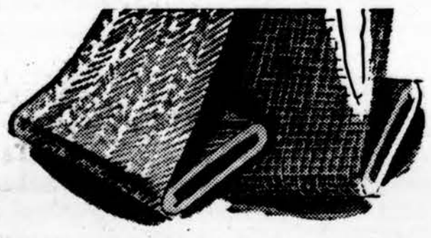

STEIN'AS turi metinį išpardavimą, štai pavyzdys kainų:
Geriausios ANGLIŠKOS bei "worsted MEDŽIAGOS kostiumams, kurių kainos paprastai yra $9.80, dabar tik ..$4.50
Visokiausių pamušalų už pigias kainas. Spausdintas šilkas ir plaunamas "Sil-O-Shan", "antique taffeta", paprastai $1.98, dabar tiktai .....98c.
60 colių vilnonės medžiagos ir "flannel" vyriškiems ir moteriškiems kostiumams tiktai $1.89
48 colių užuolaidoms bei uždangoms medžiagos, vertės iki $2.98, tiktai $1.39
Grynų spalvų Fortisan ir Metallic Cloth užuolaidoms tik .$1.09
Atvykite į STEIN TEXTILE ir patys įsitikinkite. Su kiekvienu pirkiniu virš $20.00 gausite vienai suknelei medžiagos kaip dovaną.
Pas STEIN'Ą jūs rasite didelį pasirinkimą nuotakoms, kaip tai "laces", satiną, taffetą, "brocades", Shantung, ir t. t. Taip pat liekanas medžiagų pamušalams už baisiai pigias kainas.
STEIN TEXTILE CO.
1306 SOUTH UNION AVENUE
1 blokas į rytus nuo Halsted St., 1½ bloko į pietus nuo Roosevelt Rd. Atdara 7 dienas savaitėje iki 5:30 val. vak. Tel. MOnroe 6-8152.

Atliekame didelius ir mažus automobilių remontus. Lyginimas, dažymas, Elektrinis suliedinimas. Parduodame automobilių dalis
Sinclair gazolino stotis "PAGALBA"
Sinclair gazolino stotis "PAGALBA" — A. Stanevičius, Sav.
2641 West 71st Str. (Kampas Talman Ave.)
Telef. PRospect 8-9842, Namų tel. WAlbrook 5-5934

MALDAKNYGĖ
"JAUNUOLIŲ MALDOS"
Kurią paruošė
Kun. P. Kirvelaitis
Kaina: $1.50 ir $2.50
Užsakymus adresuokite
DRAUGAS
2334 South Oakley Avenue
CHICAGO 8, ILL.

IŠ ARTI TOLI BANDŲ
PERKRAUSTYMAS
Naujas specialus didelis sunkvežimis su pilna apdrauda. Pigus ir sąžiningas patarnavimas.
R. ŠERĖNAS
4546 S. Wood St., Chicago 9, Illinois, tel. VI 7-2972

AR JAU ĮSIGIJOTE KNYGELĘ EGZAMINAMS
KAIP PASIRUOŠTI JAV PILIETYBEI

Pagal šią knygelę daugelis tapo JAV-vių piliečiais. Siūlome kiekvienam ateivių ją įsigyti, kas palengvins išlaikyti egzaminus.
Klausimai ir atsakymai angių ir lietuvių kalbomis. Peržiūrėjo teisėjas Alfonse F. Wells. Kaina 60 centų.
Pasiskubinkite įsigyti reikalingą knygelę, kuri tikrai palengvins įsigyti JAV pilietybę
Pinigus su užsakymais siųsti
DRAUGAS", 2334 S. Oakley ave. Chicago 8, Ill.

Dienos ir įvairias skoningas bulkutes kepa

BRUNO'S KEPYKLA
3339-41 S. Lituanica Av.
Tel. Cliffside 4-6376
Siunčiame į visas krautuves restoranus, taip pat į [illegible] visus artimuosius miestus.

SPECIALUS BARGENAS
INVENTORIAUS IŠPARDAVIMAS
4 gabalų miegamojo setas,
1 rėmai su spyruoklėmis,
spyruoklinis matracas,
3 vanity lempos, 2 pagalvės
lovai ir 1 mažas kilimėlis $169.95

FELIX A. RAUDONIS, NELLIE BERTULIS, Sav.
ROOSEVELT FURNITURE Co.
2310 W. Roosevelt Road Telef. SEeley 3-4711
Krautuvė atidaryta sekmadieniais nuo 11 iki 4:30.

Pradėkit Taupyti Šiandien, Turėsit Rytoj!
Taigi, dabar pradėkite taupyti šioje lietuviškoje įstaigoje — BRIGHTON SAVINGS AND LOAN !
Kiekvieno taupytojo indėliai apdrausti iki $10,000,00
BRIGHTON SAVINGS AND LOAN ASS'N
4071 Archer Ave., į vakarus nuo California Ave.
CHARLES ZEKUS, Sekretorius
OFISO VALANDOS:
Pirmad., antrad., penktad. ir šeštad. 9 val. ryto iki 4:30 p.p.
Trečiad. 9 ryto iki 12 val.
Ketvirtad. 9 val. iki 8 val. vak.

TELEVIZIJA • RADIJAS
HI-FI FONOGRAFAI • VOKIŠKI RADIJAI
DIDELIS PASIRINKIMAS • PARDUODAME IR TAISOME
FRANK'S TV & RADIO, INC.
3240 So. Halsted St. CAlumet 5-7252

VIRŠ 15,000,000 Amerikos gyventojų žino.
kad taupyti apdraustose Taupymo ir Skolinimo Bendrovėse yra saugu ir pelninga.
Universal Savings and Loan Association užtikrina saugumą ir gražų pelną.
Saugumą užtvirtina Suvienytų Valstybių valdžios agentūra iki $10,000.00 kiekvienam indėliui ir reikalingi rezervai, o pelną — patyrusių ir sąžiningų vedėjų pastangos.
Galite taupyti atvykdami asmeniškai ar per laiškus. Bus greitas ir draugiškas patarnavimas
Dėl paskolų ir visais finansiniais reikalais kreipkitės
UNIVERSAL SAVINGS
AND LOAN ASSOCIATION
1800 S. Halsted Street. Chicago 8, Illnois

Atpigintas knygų išpardavimas

Draugui persikeliant į naujas patalpas

Šiomis dienomis "Draugas" keliasi į naujas patalpas 4545 West 63rd Street.

Persikėlimo proga "Draugas" skelbia platų knygų išpardavimą. Visos žemiau išvardintos knygos yra nupigintos 25% ir daugiau. Šis išpardavimas yra daromas tam, kad palengvintų sandėlių perkėlimą į naujas patalpas. Išpardavimo nupiginimas galioja nuo vasario 5 dienos iki kovo 5 dienos, tik detaliniam pardavimui užsakant tiesiog iš administracijos ir kartu su užsakymu prisiunčiant pinigus.

	Buvo	Dabar
AMŽINI ŠEŠĖLIAI — Literatūriniai reportažai. A. Vilainis. Nemuno leidinys. 1953 m. 166 pusl.	$2.00	$1.50
ANDERSENO PASAKOS I dalis, J. Balčikonio vertimas. Nemuno leidinys. 1952 met. Chicagoje 212 p.	$2.00	$1.50
ANDERSENO PASAKOS II dalis. 204 pusl.	$2.00	$1.50
ANGELAI, Frederick von Lama, 1950, Chicago, Ill. 56 puslapių	$0.50	$0.35
ANNA KARENINA I ir II tomas. Aleks. Tolstojus. Vertė Pr. Povilaitis. 1954 m. 440 pusl.	$4.00	$3.00
ANNA KARENINA III ir IV tomas. Aleks. Tolstojus. Vertė Pr. Povilaitis. 1954 m. 384 pusl.	$3.75	$2.80
ANT RIBOS, R. Spalis. Apysaka. Tremties leidinys. 1954 m. 484 pusl. Kietais virš.	$5.00	$3.50
ARKIVYSKUPO JURGIO MATULAIČIO UŽRAŠAI. Tėvų Marijonų leidinys. 1953 m. 220 pusl. Kietais viršeliais	$2.50	$1.85
AUKSINĖ SĖJA, Anatolijus Kairys. Poezija. Nemuno leidinys. 1954 met. 86 pusl. Didelio formato	$2.00	$1.50
AUKSO RUDUO, Mykolas Vaitkus. Eilėraščiai 1950 — 1952. Liet. Knygos Klubo leidinys. 1955 m. 120 p.	$1.25	$0.90
AUKSO KIRVIS, rinktinės mūsų žmonių pasakos. Stilizavo J. Švaistas, spaudė Draugas, Chicago, 1952, 224 psl.	$2.50	$1.85
AUŠROS VARTAI, kun. J. Prunskis, 1949, Chicago, Ill., 40 p.	$0.30	$0.20
BŪDAS SENOVĖS LIETUVIŲ, KALNĖNŲ ir ŽEMAIČIŲ, Simanas Daukantas, Vytauto Sauliaus leidinys. 1954 m., 362 pusl.	$4.00	$3.00
BŪKITE SVEIKI, Dr. Steponas Biežis, 190 p. 1953 m.	$2.00	$1.50
ČIA MŪSŲ ŽEMĖ, II sąsiuvinys, A. Vilainis, 1950, Cicero, Ill., 53-96 p.	$0.50	$0.35
DAINAVA — Literatūros ir Dailės lapai. 1-a knyga. Vilkolakio leidinys. A. Galdiko iliustracijos. 1920 m. 118 pusl.	$1.00	$0.75
DEVYNIOS BALADĖS, Kazys Bradūnas. Poezija. L. Knygos Klubo leidnys. 1955 met. 141 pusl. Laimėjo 1955 m. "Aidų" žurnalo premiją.	$2.00	$1.50
BENAMIAI, Mikelionis. Tremtinio pergyvenimai. "Laiko" leidinys 1955 met. Buenos Aires. 215 pusl.	$2.00	$1.50
DIDVYRIŲ ŽEMĖ. Karolė Pažėraitė. Apysakos skirtos kovojantiems ir žūstantiems Lietuvos Didvyriams — Miško Broliams. 1954 met. Brazilijoje. 134 pusl.	$1.50	$1.10
DIEVAS IR ŽMOGUS, Prel. Dr, F. Bartkus, kan. Dr. P. Aleksa. Išleido Prel. K. Vasys, Roma 1953 m. Didelio formato 518 pusl. Minkštais virš.	$5.00	$3.50
Kietais viršeliais	$6.50	$4.85
DŽIAUKIS GYVENIMU, O. Swett Marden. Išleista Medeline, Colombia. Vertė K. Lastėnas, 72 pusl.	$0.70	$0.50
GĘSTANTI SAULĖ, Jurgis Gliauda. Metmenys. Liet. Knygos Klubo leidinys. 1954 m. 218 pusl.	$2.00	$1.50
GINTARINIAI VARTAI, legendarinio pobūdžio novelių rinkinys, Nelė Mazalaitė, 1952, L. Knygos Klubas, Chicago, Ill. 248 pusl.	$2.00	$1.50
GYVOJI DVASIA, mąstymai kiekvienai metų dienai, I tomas, kun. dr. J. Vaitkevičius, MIC., TT. Marijonai, 464 puslapiai	$5.00	$3.50
GYVOJI DVASIA, mąstymai kiekvienai metų dienai, II tomas, gavėnia ir velykinis laikotarpis, Kun. Dr. J. Vaitkevičius, MIC, TT. Marijonai, 543 p.	$5.00	$3.50
GYVOJI DVASIA, mąstymai kiekvienai metų dienai, III tomas, Velykinis laikotarpis iki Žolinės, Kun. Dr. J. Vaitkevičius, MIC., 622 psl.	$5.00	$3.50
GYVOJI DVASIA, mąstymai kiekvienai metų dienai, IV tomas, nuo Žolinių iki advento, Kun. Dr. J. Vaitkevičius, MIC., 672 psl.	$5.00	$3.50
HAUFO PASAKOS, KARAVANAS, Nemunas, 1952 m., Chicago, Ill. III leidimas, 113 p.	$1.50	$1.10
IŠ ADOMO MICKEVIČIAUS RAŠTŲ. Mokykloms parinko M. Biržiška. 1919 m. 246 pusl.	$2.00	$1.50
IŠPAŽINTIES PASLAPTIS. Juozas Špilmanas. Išvertė B. Kasaitis. 1920 m. 232 pusl.	$1.00	$0.75
JAUNAI INTELIGENTEI, apsirengimo, kosmetikos ir gražaus elgesio menas. 1954 m. 104 pusl.	$1.25	$0.90
JUOZAS PAUTIENIUS, Ignas Šlapelis, Studija apie meną ir Juozo Pautieniaus kūrybą. Lietuvių ir anglų kalboje. Virš 20 J. Pautieniaus pieštų paveikslų. Didelio formato. Teksto 87 pusl. L. Knygos Klubo leidinys. 1955 m. Kieti drobiniai virš.	$5.00	$3.50
KAIMIEČIAI — Ruduo, W. S. Reymont. Vertė F. Neveravičius. I-mas tomas. Išleido "Nemunas". 352 pusl.	$3.00	$2.25
KAIMIEČIAI — Žiema, W. S. Reymont. Vertė F. Neveravičius. II-ras tomas, 383 pusl. Išleido "Nemunas"	$3.00	$2.25
KAIMIEČIAI — Pavasaris. III tomas. Vertė F. Neveravičius, 471 pusl. Išleido "Nemunas"	$3.50	$2.65
KAIMIEČIAI — Vasara. IV tomas. Išvertė F. Neveravičius. 392 pusl. Išleido Nemunas	$3.50	$2.65
KĄ IR KAIP RAŠYTI Į LAIKRAŠTĮ, Dr. J. Prunskis, 1950, "Draugas", p. 46	$0.20	$0.15
KARALIENĖS PRIŽADAS. Mary T. Waggaman. Išvertė Jonas Tarvydas. Kietais virš. 130 pusl.	$1.00	$0.75
KAUNAS. Kauno reginių albumas. Tumo-Vaižganto prakalba. 62 pusl.	$1.00	$0.75
KELIONĖS ĮSPŪDŽIAI. Parašė Kun. Pauliukas. 330 pusl. 425 paveikslai. Labai gražiai išleista knyga	$3.00	$2.25
KELIONĖ PO EUROPĄ, Kun. Pr. Vaitukaitis, 1928, 188 puslapių	$1.00	$0.75
KELIONĖ. A. Landsbergis. Premijuotas romanas. L. Knygos Klubo leidinys. 1954 m. 260 pusl.	$2.50	$1.85
KELIONĖ, A. Tyruolis, eilėraščiai, 1950, Chicago, p. 128	$1.25	$0.90
KETURI ANGELAI, kun. J. F. Jonaitis. Dalyvavusio Didž. Kare pasakojimas, 1927, Kaunas 71 p.	$0.35	$0.25
KIŠKUČIO VARDINĖS, Stasys Džiugas. Iliustr. Vl. Stančikaitė-Abramaitienė. L. Knygos Klubo leidinys. Didelio formato. 58 pusl. 1953 metais	$1.50	$1.10
KOMUNIZMO PAGRINDAI, J. Venckus, S. J. "Laiko" leidinys, Buenos Aires, Argentinoje, 1954 m. 152 pusl.	$1.00	$0.75
KRAŽIŲ SKERDYNĖS, Jonas Marcinkevičius. I dalis. 324 pusl. Nemuno leidinys 1955 met.	$3.00	$2.25
KRAŽIŲ SKERDYNĖS, Jonas Marcinkevičius. II dalis. 320 pusl. Nemuno leidinys 1955 met.	$3.00	$2.25
KUDIRKOS RAŠTAI. Spaudai paruošė Simas Miglinas. Tremties leidinys. 1953 m. 488 pusl. Kietais virš.	$5.00	$3.50
LAIPTAI Į TOLUMAS, Liudas Zeikus. Romanas. 1954 met. 242 pusl.	$2.50	$1.85
LENKTYNĖS SU ŠETONU, Vladas Ramojus, Atsiminimai iš II-jo Pasaulinio karo pabaigos. Atsiminimai yra parašyti labai gyvai ir skaitomi, kaip įdomus romanas. L. Knygos Klubo leidinys. 292 p.	$3.00	$2.25
LIETUVIŠKOS PASAKOS, II laida, sudarė dr. J. Balys, Liet. Knygos Klubo leid., 230 p.	$2.50	$1.85
LIETUVIŲ CHICAGOS METRAŠTIS, "Nemuno" leidinys. Redagavo A. Vilainis-Šadlauskas, 244 pusl.	$3.50	$2.65
LIETUVIŲ POEZIJOS ANTALOGIJA, sudarė J. Aistis ir A. Vaičiulaitis, liaudies dainos, virš 150 poetų kūriniai 110 paveikslų, gražūs kieti audeklo viršeliai, 1952 m. L. Knygos Klubas, Chicago, Ill. 832 pusl.	$6.00	$4.50
LIETUVOS VYČIŲ DOVANĖLĖ, kun. dr. M. Gustaitis, 1915, "Draugas", 28 p.	$0.15	$0.10
LIETUVOS PAJŪRIO PADAVIMAI. Paruošė Dr. J. Remeika. Virš 20 padavimų. Tinka jaunimui ir suaugusiems. Tremties leidinys, 1954 met. 114 pusl. Kieti drobiniai viršeliai, paauksuotos raidės	$2.00	$1.50
LIETUVOS ŽEMĖLAPIS, 8 žemėlapiai chronologiškoje eilėje nušviečia Lietuvos etninę padėtį nuo priešistorinių laikų iki nepriklausomybės atgavimo, paaiškinimai anglų ir prancūzų kalbomis, išleido Lithuanian Natiol Council. USA.	$1.00	$0.75
LIKIMO ŽAISMAS, Henrikas Lukoševičius. Romanas. Liet. Knygos Klubo leidinys. 1953 met. 232 p.	$2.50	$1.85
LITHUANIA AND WORLD WAR II, prof. K. Pakštas	$1.00	$0.75
LITHUANIAN SELF-TAUGHT, by M. Variakojytė-Inkenienė, išleido E. Marlborough, Londone, 146 psl.	$1.25	$0.90
LITHUANIAN DICTIONARY, redagavo Rev. H. H. Pewtress ir Rev. T. Gerikas, dvi dalys, Angliškai-Lietuviškai ir Liet. Angliškai, išleido E. Marlborough, Londone, 333 pusl.	$4.50	$3.40
MANO PATYRIMAI DIDŽIOJOJ KARĖJ, 1918 ir 1919, kun. J. F. Jonaitis, 1920, "Darbininkas", 64 puslapių	$0.40	$0.30
MĖLYNA SUKNELĖ, Bronius Daubaras. Išleido Dainora Daunoraitė. Londonas, 1954 met. 154 pusl.	$1.50	$1.10
MARIJONŲ VIENUOLIJA LIETUVOJE, 1929, Marijampolė, 32 psl.	$0.10	$0.05
MARIJOS APSIREIŠKIMAI ŠILUVOJE, Juozas Budzeika, MIC, Marianapolis 1953 m. 46 pusl.	$0.40	$0.30
MARIJA DANGUJE IR ŽEMĖJE, Vyskupas Vincentas Brizgys. Knyga skirta gegužės mėnesio pamaldoms. L. Knygos Klubo leidinys. 1956 m. 142 pusl. Viršelis ir aplankas Jono Pilipausko.	$1.50	$1.10
MARIJOS ŽODIS FATIMOJE, Marijos apsireiškimų 1917 m. Fatimoje aprašymas, kan. dr. P. Aleksa, 1951, Liet. Kat. Spaudos Draugija, 128 p.	$1.00	$0.75
NAMAI ANT SMĖLIO, "Draugo" premijuotas romanas, Jurgis Gliauda, "Draugo" Bendradarbių Klubo leidinys, 1952 m., Chicago, Ill., 244 pusl.	$2.00	$1.50
NEMUNAS, S. Kolupaila, 1950, Chicago, Ill., su žemėlapiais, 237 pusl.	$2.50	$1.85
NUSIDĖJĖLĖ, Karolė Pažėraitė, apysaka, išleido Australijos Lietuvis, 1952	$2.00	$1.50
NUSIKALTIMAS IR BAUSMĖ, F. M. Dostojevskis. Vertė J. M. Balčiūnas. Šešių dalių romanas su epilogu. Išleido Nemunas 1953 m. antrą leidimą. I-mas tomas 302 p.	$3.00	$2.25
II-ras tomas 256 pusl.	$2.50	$1.85
III-čias tomas 300 pusl.	$3.00	$2.25
ORA PRO NOBIS, Jurgis Gliauda. "Draugo" premijuotas romanas. 1953 metų. L. Knygos Klubo leidinys. 448 psl.	$4.00	$3.00
OUTLINE HISTORY OF LITHUANIAN LITERATURE by A. Vaičiulaitis, 1942, Chicago, p. 54	$0.50	$0.35
PASKUTINIS PRŪSŲ SUKILĖLIS (HERKUS MANTAS). M. Springborn. Romanas iš didžiojo Prūsų sukilimo prieš kryžiuočius. Nemuno leidinys (Ant.ras leidimas). 1953 met. 198 pusl.	$2.00	$1.50
PASLĖPTA ŽAIZDA. P. Orintaitė, Jaunamartės Takas. Romanas. Nemuno II leidimas. 1955 m. 180 p.	$2.00	$1.50
PAVASARIS PRIE VARDUVOS, Paulius Jurkus. Novelės. Liet. Knygos Klubo leidinys. 1954 m. 176 p.	$2.50	$1.85
PAŽEMINTIEJI IR NUSKRIAUSTIEJI. F. M. Dostojevskis. Vertė V. Andriukaitytė. Antras leidimas. Nemuno leidinys. 1955 m. I tomas 266 p.	$2.50	$1.85
PER PASAULĮ KELIAUJA ŽMOGUS, Bernardo Brazdžionio rinktinė poezija. Lux leidinys. 1949, 448 pusl. Kietais virš.	$2.00	$1.50
PAŽEMINTIEJI IR NUSKRIAUSTIEJI, F. M. Dostojevskis. II tomas. Nemuno leidinys. 1955 m. 290 p.	$2.50	$1.85
PIETŲ KRYŽIAUS PADANGĖJE, išvertė ir sudarė Povilas Gaučys, išleido Liet. Knygos Klubas, 1953 m., 480 psl.	$4.50	$3.40
PIRMASIS RŪPESTIS, J. Jankus, novelės, 1951, Liet. Knygų Klubo leid., 214 p.	$2.00	$1.50
POPULAR LITHUANIAN RECIPES, compiled by Josephine J. Dauzvardis. Cover by John Phillips. Lith. Cath. Press. 1955, 120 pages	$2.00	$1.50
POPIEŽIAUS CELESTINO VI LAIŠKAI ŽMONĖMS. 216 pusl. Išleido L. Kn. Klubas, 1953 m.	$2.00	$1.50
PRAEITIES PABYROS, kun. A. Petrauskas, 1934, 192 p.	$0.50	$0,35
PRAMONĖS DEMOKRATIJOS PAGRINDAI, Uosis, 1923, Boston, Mass., 146 p.	$0.75	$0.65
PRINCAS IR ELGETA, apysaka, Mark Twain, pertinas iš iš anglų kalbos, išleista Vokietijoje 1951 m., 192 psl.	$0.50	$0.35
RAIDŽių PASĖLIAI, Jurgis Gliauda. Romanas iš knygnešių laikų. L. Knygos Klubo leidinys. 1955 met. 311 pusl.	$3.00	$2.25
SAPNŲ PĖDOMIS, V. Kazokas. Eilėraščiai. Išleido M. Morkūnas 1953 m. 64 p.	$1.00	$0.75
SAULĖS LAIKRODŽIAI. Poezija. Henrikas Nagys. 90 psl. 1952 m. Išleido L. Kn. Klubas	$1.00	$0.75
SAULĖS TAKAS, Nelė Mazalaitė. Romanas. Liet. Knygos Klubo leidinys. 1954 met. 418 pusl.	$3.50	$2.65
SAULUTĖ DEBESĖLIUOSE. Leonardas Žitkevičius. Laimėjęs Jaunimo literatūros premiją 1953 met. L. Knygos Klubos leidinys. Iliustr. Jono Pilipausko. 64 pus. Didelio formato	$1.50	$1.10
SODAS UŽ HORIZONTO, Aloyzas Baronas. Liet. Knygos Klubo leidinys. 1955 met. 252 pusl.	$2.50	$1.85
SŪNUS PALAIDŪNAS, Vysk. Fulton J. Sheen, išvertė Kun. J. Karalius, išleido Liet. Knygos Klubas. 1952 m., 174 p.	$2.00	$1.50
ŠVENTŲJŲ GYVENIMAI, kun. dr. K. A. Matulaitis, MIC. 1949, Marijonų leid., 714 p.	$3.00	$2.25
TARPTAUTINIS EUCHARISTINIS KONGRESAS SYDNEY, AUSTRALLJOJE, vysk. P. Būčys, MIC., 1929, 244 p.	$1.25	$.90
TARP ŽALSVŲ PALAPINIŲ, P. Kesiūnas, 3-jų dalių romanas iš bolševikų okupacijos, išleido autorius, Chicagoje, 1953 m., 293 pusl	$3.00	$2.25
TĖVAS PIJUS, Kun. Dr. Viktoras Rimšelis, MIC. Kunigų Marijonų Seminarijos leidinys, 1955 m., 152 pusl.	$2.00	$1.50
THE BOOK OF OUR PILGRIMAGE, by Adam Mickewicz, translated by J. K. Tautmyla, printed in Chicago, 1950. 63 pages	$1.00	$0.75
THE FIRST MARIAN READER (Folktales, legends, and short stories translated from the Lithuanian language) 1951, Chicago, p. 96	$1.00	$0.75
"THE LITHUANIAN SITUATION" prof. K. Pakštas. Lith. Cultural Insitute. 1941, 62 pages	$0.50	$0.35
THE LITHUANIAN LANGUAGE, A. Characterization by Alfred Senn, University of Pennsylvania. 1942. 52 pages	$0.50	$0.35
TRUMPA DIENA, Alė Rūta, Romanas. Laimėjęs "Draugo" premiją. Liet. Knygos klubo leidinys. 1955 m. 434 pusl.	$4.00	$3.00
URVINIAI ŽMONĖS, Juozas Kralikauskas. Gyvenimas ir darbas Kanados aukso kasyklose. Liet. Knygos Klubo leidinys. 1954 m. 280 pusl.	$2.75	$2.00
UŽ SPYGLIUOTŲ VIELŲ, A. Gervydas, 1950, "Draugo" sp. 219 pusl.	$2.25	$1.65
VALERIJONO LAŠAI, sutaisė ir sumaišė Dr. S. Aliūnas. Jumoristika. Nemuno leidinys. 1954 m. 64 p.	$1.00	$0.75
VARGDIENIAI, Victor Hugo, Vertė Pranas Povilaitis. Antrasis leidimas. Nemuno leidinys I tomas, 1955 m. 390 pus.	$3.50	$2.65
VIDURNAKČIO VARGONAI, Česlovas Grincevičius, neįtikėtinos istorijos, išleido Liet. Knygos Klubas, 1953 m. 132 pusl.	$1.50	$1.10
WHO IS WORSE STALIN OR HITLER?, T. Angelaitis, 1950, 48 p.	$0.75	$0.65
ŽEMĖLĖ ŠVENTOJI, Marija Radzevičiūtė, Vertė C. Petrikas, kalbą žiūrėjo Pulgis Andriušis. Žemaitijos knygnešių romanas. 184 p. Australijos Lietuvio leidinys. 1954 m.	$2.00	$1.50
ŽMONIJOS LIKIMAS ŠV. JONO APREIŠKIMO KNYGOJE, Kun. Vyt. J. Bagdanavičius, L. Knygos Klubo leidinys. 1956 m. 406 pusl.	$3.50	$2.65

Užsakymus ir pinigus siųskite:

DRAUGAS

4545 West 63rd Street

Chicago 29, Ill.

Įtemptos valandos sukilimo prieš bolševikus Kaune, šilta meilė kasdieniniame Lietuvos šeimos gyvenime, nutraukta šiurpių raudonųjų trėmimų į Sibirą, siaubinga diena bėgant į vakarus ir paliekant sau artimą žmogų partizanauti, partizanai Lietuvos miškuose. Vytauto dvasios tėvynės meilės testamentas, rašytojos atkurtas pasikalbėjimas su Gediminu Vilniuje, kraujo balsas tremtyje, laiškas miško broliui partizanui — tai vis temos, kurias vaizdžiai aprašo tremties rašytoja Karolė Pažėraitė savo knygoje

DIDVYRIŲ ŽEMĖ

Vertingi pasiskaitymai jaunuomenei. Knyga turi 133 pusl., kaina $1,50 Veikalas išleistas Brazilijoje, bet gaunamas "Drauge".

Užsakymus su pinigais siuskite:

DRAUGAS

2334 So. Oakley Ave.

Chicago 8, Ill.

Įsigykite nepaprastai įdomią knygą

NELĖS MAZALAITĖS

NEGĘSTIS

Romanas

Išleido Lietuviškos Knygos Klubas

Aplankas dail. Jono Pilipausko.

206 psl., kaina $2.00

Romanas vaizduoja išgyvenimus tremtinės moters, civiliškai susituokusios su skyrybų bylomis besiverčiančiu turtingu Amerikos advokatu.

Užsakymus su pinigais siųskite:

DRAUGAS

2334 So. Oakley Ave.

Chicago 8, Ill.

Sąryšy su Kersteno rezoliucija yra aktualu žinoti kuodaugiausia apie baisius komunizmo darbus. Knygoje

Raudonasis Siaubas

yra ryškiai pavaizduota sovietų klastingos politikos užkulisiai laisvojo pasaulio atžvilgiu ir jų žiauraus teroro darbai. Nedelsiant įsigykite šį leidinį, kuris gaunamas "Draugo" Administracijoje,

"DRAUGAS"

2334 South Oakley Avenue

Chicago 8, Illinois

RADIO PROGRAMA

Lietuvių Radio Programa iš stoties WBMS, 1090 kil. sekmadieniais 12-12:30 val. per pietus. Liet. muzika dainos, ir Magdutės Pasaka. Biznio reikalais kreiptis į Steponą Minkų Baltic Florists, Gėlių ir Dovanų Krautuvė, 502 E. Broadway So. Boston 27, Mass. Tel. So. 8-0489. Ten pa gaunama "Draugas".

BUILDING & REMODELING

VIKTORAS SIMAITIS

General Contractor

Stato rezidencinius ir komercinius namus, pasiūlo sklypus; rekomenduoja planus; išrūpina statybos kreditus. Skambinti vak. VI 7-4229 arba rez. tel. BI 7-3340. Kreiptis

SIMAITIS

Realty - Builders - Insurance

2737 West 43rd Street

LIETUVIŲ STATYBOS BENDROVĖ

MŪRAS

Builders Gen. Contractors

Atlieka planavimo ir statybos darbus gydytojų ofisų, gyvenamųjų ir viešųjų pastatų.

Namų įkainavimas ir įvairūs patarimai nemokamai.

Kreiptis šiuo adresu:

JONAS STANKUS

Kasdien nuo 8 val. ryto iki 6 val. p. p. Kitu laiku susitarus.

Tel. PRospect 8-2013

6800 SO CAMPBELL AVE.

Chicago 29, Ill.

J. BREIVE and SON

CONSTRUCTION COMPANY

1442 S. 48th Ct., Cicero 50, Ill.

Statome naujus namus ir garažus. Atliekame visokių trobesių ir patalpų įvairius remonto darbus, skubiai, gerai ir pigiai.

Šaukite DAnube 6-2793 nuo 9 val. ryto iki 7 val. vakaro.

Tel. OLympic 2-5121 nuo 6 val. vakaro iki 11 val. vakaro.

ALGIRDAS LANDSBERGIS

KELIONĖ

V. Adamkevičiaus aplanka

Užsakymus su pinigais siųskite:

250 psl., kaina $2.50

DRAUGAS, 2334 S. Oakley Ave.

Chicago 8, Ill.

Šios nuostabios ir nepaprastos emocijos personažus šitaip įvertina rašytojas Gliauda: "...Weissas — paniekintas niekintojas, bet turįs savyje Fra Angelico angelų varsų gamą, Tatjana—nesuprantanti sielos sąvokos, bet mylinti skaistės meile. Pagaliau Julius.. castligos skaistumo ir nesuvokiąs jo esmės, drąsus be drąsos, nesuprantąs savojaus beprotėjimo proceso"

CLASSIFIED AND "HELP WANTED" ADS

REAL ESTATE

Pirkdami sutaupysite ir parduodami uždirbsite per šią įstaigą

AL. BUDRECKAS REALTY

4081 Archer Ave.

(prie California g.)

LAfayette 3-3384

Šioje nejudomo turto pardavimo įstaigoje perkant ar parduodant, jūsų laukia greitas ir teisingas patarnavimas.

NORVILA

REAL ESTATE SALES

3600 W. 59th St. Tel. Prospect 8-5454

Nejud. turtų pirkimas-pardavimas bei valdymas. Paskolų parūpinimas. Pildome Income Taksus

VISŲ RŪŠIŲ APDRAUDIMAI

J. BACEVIČIUS

"Varpas" Real Estate

General Insurance, Notary Public

5916 So. Western Ave.

REp. 7-6886 arba HEm. 4-7085

Prieš pirkdami ar parduodami namus, biznius, sklypus ar ūkius atlankykite mus.

KUTRA-NORKUS REALTY

REAL ESTATE-INSURANCE

NOTARY PUBLIC

2405 West 51 St.

WAlbrook 5-5030

PRospect 8-3579 (vak. ir semad.)

PIRKITE ir parduokite savo nekilnojamą turtą per mano įstaigą. Naudokitės mano teisingu patarnavimu

E. KURSIUS

REAL ESTATE SALES

REpublic 7-9400

Kas per mano įstaigą pirks ar parduos nekilnojamą turtą ekspertiškas income taksų pildymas vieniem metam nemokamai.

LIET. APDRAUDOS AGENTŪRA

Visų rūšių apdraudos. Automobilių finansavimas. Notariatas. Valstybės patvirtinos kainos.

Prieš darydami apdraudas kitur, pasiteirauokite pas mus.

JONAS KIRVAITIS

WAlbrook 5-5671

INTERSTATE INSURANCE AGENCY

6108 S. Ashland Ave., Chicago 36, Ill.

Geriausi pirkiniai šią savaitę:

Naujas mūr. 2 po 5, centr. šild. kiekv. butui atskirai, did. ir šviesūs kamb., tuoj galima užimti abu butus, statytas kaip sau.

Mūr. 4 kamb. pečiais šild., tik $10,500, tuoj galima užimti.

Mūr. 2 po 5, centr. šild., tuoj galima užimti vieną butą, kaina tik $23,000.

Mūr. 5 kamb. ir taverna, centr. šild., garažas.

Mūr. 3 butai ir maisto krautuvė, labai gera vieta, labai geros sąlygos.

ŠIMAITIS REALTY,

INCOME TAX

2737 W. 43rd St., CL 4-2390

Nekilnojamo turto pirkimas, pardavimas.

Income taksų pildymas

P. LEONAS

REAL ESTATE

2735 West 71st Street

Visi telefonai: WAlbrook 5-6015

CICERO. 6 kamb. mūrinis namas. Apylinkėje 16th ir 58th Ave. $16,900.

SVOBODA, 6013 W. Cermak Rd., BIshop 2-2162.

MISCELLANEOUS

Įvairūs Daiktai

ŠILDYMAS

A. Stančiauskas instoliuoja visų geriausių Amerikos firmų gazu ir alyva kūrenamus pečius furnaces), visų dydžių oro vėsintuvus (Air conditioners) ir atlieka visus skardos darbus.

1546 S. 49th Court, Cicero

Tel. OLympic 6-0775 nuo 8 val. ryto iki 5 val. vakaro.

Telefonas nuo 5 val. vakaro: OLympic 2-6752

Skelbtis "DRAUGE", ausimoga nes jis yra plačiausiai skaitomas lietuvių dienraštis, o skelbimų kaina yra prieinama visiems.

HELP WANTED VYRAI

TAILOR—SALESMAN

Excellent money making opportunity for tailor able to sell. Well established mens clothing store. Ideal working conditions. Company benefits.

HARVEY BROS.

11124 S. Michigan

PU 5-3180

H. GLUTH, Mgr.

CLERK

Jan. Graduate for General Office Duties. No Experience Necessary Modern Offices. Company Benefits. Apply

DUPLI-COLOR PRODUCTS CO.

2440 So. Michigan Ave.

FOREMAN

Packaging dept. in well estblished food plant. Knowledge of Packaging and wrapping equipment needed. Hours 4 p.m.-1 a.m. Phone Mr. Bono, between 10 a.m. -4 p.m. SUperior 7-1061 or app. 312 W. Grand.

HELP WANTED MOTERYS

TEMPORARY

We pay highest hourly rates for

Stenographers

Typists

Dictophone Operators

General Office Work

If you can work one day a week or more

Apply

1500 W. 63rd St.

or

1836 W. 95th St.

CLERK TYPISTS

We have an opening in our organization for a young lady, who is good at figures, able to type and willing to learn general office routine. Starting salary good, free insurance and paid vacation. Our organizational policy is to promote qualified workers to better jobs as they become available.

SEE: J. ZOUMBOULIS

UNITED PARTS MFG. CO.

1250 W. VAN BUREN ST.

STENOGRAPHER

2 girl office, 5-day wk.; air cond. office.

Vilter Sales & Construction Co.

230 W. Superior

ĮSIGYKITE DABAR

VARDAI VANDENIMS DIENOMS

Tokių pavadinimų tik šiomis dienomis išėjo iš spaudos Jurgio Blekaičio eilėraščių knyga. Autorių pažįstame, kaip vieną gabiausių ir veikliausiųjų mūsų teatralų, čia jį matome daug žadančiu poetu. Knygos kaina — $1.50

Užsakymus ir pinigus siųskite.

DRAUGAS, 2334 S. Oakley Ave., Chicago 8, Ill.

Ar Marija apsireiškė Lietuvoje Atsakymą rasite J. Budzeikos knygutėje

MARIJOS APSIREIŠKIMAI ŠILUVOJE

Kaina 40 centų

Ją galite gauti

"DRAUGE"

2334 So. Oakley Ave.

CHICAGO 8, ILL.

Lietuvių tautos taurialsios asmenybės Arkivysk. Jurgio Matulaičio-Matulevičiaus

Trijose dalyse:

UŽRAŠAI

I. Užrašai: Mintys, pastabos, pasiryžimai. Čia kaip tik atsiskleidžia Arkivyskupo Jurgio gilus tiesos įžvelgimas bei visiškas pasiaukojimas tarnauti Dievui, Bažnyčiai ir sielų išganymui.

II. Laiškai. Tai įvairiems asmenims rašytų laiškų ištraukos, gyvenimiškos išminties perlai, išreikšti patarimų, paraginimų ir paaiškinimų formoje.

III. Vilniuje. Žvilgsnis į Arkivyskupo kančias perneštas senoje Lietuvos sostinėje, kur Jis stengdamasis būti visiems visakuo, kad visus laimėtų Kristui, daugiausia yra nukentėjęs.

Knyga turi 220 psl., paveiksluota ir įrišta į kietus viršelius. Kaina $2.50.

Užsakymus su pinigais siųskite:

"DRAUGAS"

2334 So. Oakley Ave.,

CHICAGO 8, ILL.

BUDRIKO

Kolosališkas deimantų ir kitų gėrybių IŠPARDAVIMAS

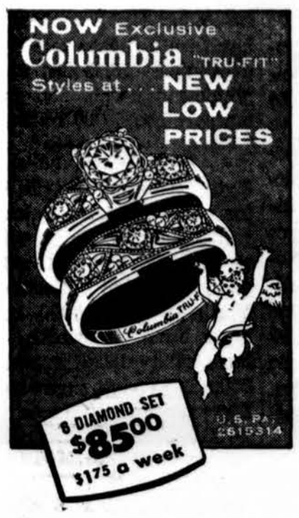

1/8 karato Deimantinis žiedas vertės $78.00 tik už **$38.00**
1/4 karato Deimantinis žiedas, vertės $125.00 už **$62.00**
1/2 karato Deimantinis žiedas, vertės $195.00 už **$98.00**
Geri, garantuoti auksu pripildyti vyriški ir moteriški rankiniai laikrodėliai, 17 akmenėlių, tiksliai einantys, vėliausios mados, vertės $39.00 tik po **$16.00**
Rankiniai laikrodėliai, 17 akmenėlių vertės $20.00, po **$9.00**
Metalinės geltono ir balto metalo tystančios laikrodėlių apyrankėlės vertės $6.00, tik po **$2.95.** Tokią apyrankėlę pritaiko ekspertas laikrodininkas prie jūsų laikrodėlio per porą minučių, Jums palaukiant.
Sezoniniai papuošalai, auskarai, spilkos, apyrankės šio išpardavimo metu verės nuo $8.10 iki $5.00, už **95c.**
100 gabalų lėkščių setas vertės $22, tik po **$9.00**
50 gabalų lėkščių setas, vertės $11.00, už **$4.50**
26 gabalų stainless steel peiliai, šakutės, šaukštai, šaukšteliai, vertės $6.00, tik už $4.20
52 gabalų pasidabruoti peiliai, šaukštai, šakutės, šaukšteliai, vertės $24.00, tik už **$12.00**
Naujos fonografų ir radijo kombinacijos, automatiškai keičiančios rekordus, tik po **$49.00—specialiai.**
Nauji HI-FI Columbijos tonografai su deimantine amžina adatėle, vertės $139.00, tik po **$87.00**
Naujas F.M. ir A.M. radijas vertės $69.00, už **$49.00**
"Naujienybė" labai mažutis kišeninis Transistor radijas be tubų, labai gerai pagauna mažasias radijo stotis, vertės $59.00, už $44.00
Mažas paprastas radijas $12.95 ir augščiau.
Nauji šaldytuvai vertės $210.00 po **$149.00**
Naujos skalbiamos mašinos, vertės $150.00, tik po **$97.00**
Prosinimo ir džiovinimo mašinos, vertės $50.00, tik po **$27.00**
Elektriniai dulkių siurbliai, vertės $49.00, po **$27.00** ir augščiau.
Nauji gasiniai pečiai nuo **$87.00** ir augščiau.
9x12 Linoleumai vertės $9.00, tik po **$4.95.**
9x12 Axminster kilimai, vertės $67 tik po **$45.00**
Portable rašomos mašinėtės, vertės $49.00, tik po **$29.00**
Blanketai ir kaldros už pusę kainos.

JOS. F. BUDRIK FURNITURE, INC.

3241 S. Halsted St.

Tel. CAlumet 5-7237

Atdara pirmadienio ir ktvirtadienio vakarais iki 9:30 v. vakaro
Jewelry Dept. nedėlioj uždarytas

Programa
Prie progos nepamirškite Budriko Radijo valandos su gerais dainininkais ir orkestru, ketvirtadieniais nuo 6-os iki 7-tos valandos vakare iš stoties WHFC, 1450 kil.

Knyga visokiai blogai nuotaikai nugalėti

NELĖS MAZALAITĖS

SAULĖS TAKAS

Knyga dovanoti ir sau pačiam pasiskaityti

Romanas, 417 psl., su dail. Paulliaus Auglaus prasmingu ir dailiu aplanku. Lietuviškos Knygos Klubo leidinys, kaina $3.50.

Įsigykite šią knygą ir Jūs niekada nenuobodžiausite. Vienas kitas perskaitytas jos puslapis gražins Jums nuotaiką ir pasitikėjimą savimi, nors Jūs labiausiai būtumėt apsivylęs.

Užsakymus su pinigais siųskite:

DRAUGAS
2334 So. Oakley Ave.,
Chicago 8, Illinois

Perskaitę "Draugą", duokite kitiems!

Nuomonės ir pastabos

UŽ DEVINTO KALNO

Kaikurie straipsniai atrodo, kaip Stasio Santvaro "Dainoje prie Dunojėlio" — saulelė nusileido už devinto kalno. Mūsų proseneliai sakydavo: "Karšti žodžiai blynų nekepa". Todėl žodžiai apie "lietuviško humaniškumo" nesupratimą "biznieriško abuojumo, atsakomybės jausmo neturėjimą ir moralinį vidutiniškumą"... "Vakarų taktikoje komunizmo atžvilgiu" (kaip St. Dziko, "Drauge" sausio 22 d.) yra didelė garbė rašytojo širdžiai, bet skaitančiųjų galvose palieka rūką.

Pirmiausia, kas Vakarai? Prie jų rodos priklauso, jei ne Suomija, tai skandinavų kraštai, Vakarų Vokietija, Belgija ir kitos valstybės. Argi jos visos yra paskendusios "biznieriškame abuojume"? Istorija sako, kad krikščionio demokrato De Gasperi vedama Italija ir krikščionio demokrato Adenauerio vedama Vakarų Vokietija vykusiai atsiliepė komunizmo pavojuj viduje ne "moraliniu vidutiniškumu", bet labai augštomis valstybės vyrų moralinėmis vertybėmis. Jei priekaištas taikomas vien Amerikai, kodėl taip ir nepasakyti?

Po to reikėtų suderinti posakį "liguista atominio karo baimė" su mūsų bažnyčiose giedama malda: "Nuo bado, karo, maro ir netikėtos mirties išgelbėk mus, Viešpatie!" Galbūt tą "liguistą baimę" kursto ne "moralinis vidutiniškumas", bet labai sveikas demokratijos principas paremtas Dievo įsakymu "Neužmušk!"?

Teigiama: "Tarp užuojautos žodžių ir atominio karo yra neišsemiama skalė įvairių priemonių". Matyti, jog skalė yra tokia neišsemiama, kad rašytojas neįstengė nė vienos priemonės pasemti mums parodyti. Vėl rūkas!

Dar teigiama: "Didžioji dauguma valstybių vadų nesigilina į didžiąją šio amžiaus niekšybę ir jos vykdytojus laiko savo garbingais partneriais". Paskutinė šio teigimo dalis yra aiški netiesa (kada gi pvz. prez. Eisenhoweris Chruščevą laikė savo "garbingu partneriu"?). Dėl antrosios tenka labai abejoti, nejaugi rašytojas įvykdė valstybių vyrų tarpe "Gallup Poll" ir gavo savo išvadą.

Kažin ar tiksliai nusakoma "istorijoje nebuvęs uždavinys" — esą "laisvasis pasaulis šiandien turi siekti išgelbėti milionus mirčiai ir sunaikinimui bei skurdui pasmerktų žmonių"? Labai gali būti, kad istorija uždeda laisvajam pasauliui pareigą išlikti laisvu, sveiku, gyvu ir stipriu, nes jo pusėje tiesa, kurios melas nejveiks. Komunizmo diktatūra valdo 900 milionų žmonių, kuriuos ne mirčiai ir sunaiknimui skiria, bet skurdui išspausti reikiamus kapitalus pramonei sukurti ir Vakarus pasivyti. Sovietų Sąjunga jau antroji pramoninė valstybė pasauly je, Kinija vejasi. Kai pasivys, labai gali būti, kad ir diktatūra susirgs "biznierišku abuojumu", neteks "atsakomybės jausmo" (eiti į atominį karą su laisvuoju pasauliu) ir gyvens "moraliniu vidutiniškumu"?

"Viešpats tarė: 'Aš atkeršysiu' ". Istorijos profesorius Cambridge universitete, Anglijoje, savo veikale "Christianity and History" sako:

"Istorijos nuosprendis sunkiausiai užgula tuos, kurie pradeda save dievais laikyti, kurie spjauja Apvaizdai ir istorijai į veidą, kurie visą viltį sudeda į žmogaus pasidarytas sistemas ir garbina savo rankų darbus, kurie teigia, kad tai jų stipriojі dešinė ranka atnešė jiems pergalę".

Labai gali būti, kad dabar dažnai ujami "Vakarai" iš tikrųjų yra, kaip ta paniekinta duktė Stasio Santvaro eilėraštyje:

"O ji — paniekinta duktė —
Tokia tyra, tokia gryna, gryna...
Kai rytmetį pabunda — savo veidą prausia
Lelijų nubertam rasų vyne"...

Vyt. Širvydas

AR ŽVAIGŽDĖMIS SUGAUSIME ŽUVĮ

Kieti priešai — Prancūzija ir Vokietija — susitarė dėl Saaro krašto; Indija pasisavino Kašmirą, nors JT žadėjo jo likimą plebiscitu išspręsti; Rytų Vokietija ir raudonoji Lenkija "išsprendė" Oderio — Neissės ribų klausimą; Vilnaus klausimas išspręstas ne laisvu lietuvių ir lenkų susitarimu... Tokios mintys galvon ėjo, skaitant J. Gravrogko "Kaip priartinti išlaisvinimą" ("Drauge", š. m. sausio 25 d.).

Kilo ir klausimų. Ar 16 milionų spėjamų Amerikoje gyvenančių Europos kilmės žmonių, sudarę "tarptautinį tribunolą" su "centriniu komitetu", išspręs visų ginčijamų ribų klausimą senutėje Europoje?

Kažin, ar tik ne dauguma tų 16 milionų — JAV piliečiai? Todėl, kažin ar teisėje turėtų stiprų pagrindą Europos ribas spręsti ir nustatinėti. Ką 200 milionų europiečių čia pasakytų — nekišk nosies, kur nereikia. Kažin, ar toks nustatinėjimas nebūtų paskaitytas kišimusi į kitų kraštų vidaus reikalus — dalykas labai abejotinas geram JAV piliečiui.

Gaila, kad G. JAV užsienio politiką apibūdina svyravimu tarp "baimės užrūstinti Rytų tironus ir noro griežtai pasipriešinti jų užmačioms". Sunku ras ti amerikietį iš 160 milionų, kuris tikėtų, kad JAV ko nors "bijo". O pareikštoji taip vadinama Eisenhowerio doktrina kaip tik pasako labai aiškų norą "griežtai" (net karu) pasipriešinti Rytų tironų užmačioms arabų pasaulyje. Žinomas komentatorius Walter Lippmann bene geriausiai nusako JAV užsienio politiką savo vėlesniame straipsnyje. Sako, JAV politika matyti bus — ir privalėtų būti — gyventi praraja perskeltame pasaulyje, kaip Europa gyveno krikščionių kovų su islamu (turkais ir arabais) laikotarpį — gyventi ir leisti ktiems gyventi.

Amerikos Liet. Taryba jau visą eilę metų veda G. siūlomą politinę liniją jo galvojamam 16 milionų europinės kilmės amerikiečių "frontui" suadryti — būtent "daryti tinkamą įtaką" ir "organizuota veikla" veikti JAV užsienio politikos nustatytojus ir vykdytojus. Ši linija Lietuvos laisvės klausimu buvo "lemiančios reikšmės", pradedant valstybės pasekretoriaus Welles pareiškimu 1940 metais, baigiant prez. Eisenhowerio pranešimu Kongresui 1957 metais. Tačiau su G. tikėti, kad "suderinta ir organizuota" veikla (jei ją ir būtų įmanoma suorganizuoti) 16 milionų visokios kilmės Amerikoje gyvenančių europiečių (nuo suomių šiaurėje iki albanų ties Adrijos jūra) įstengtų turėti "lemiančios įtakos" visiems Europos ribų klausimams išspręsti ir JAV užsienio politikai — na, tai lygu tkėti, kad pakaruokliai vaidenasi.

Gaila, bet tenka nesutikti su G. nuomone, būk JAV visuomenėje viešpatauja kokia tai neteisinga pažiūra į kitų tautų laisvę, kurią reikia atitaisyti. Jau vien mūsų Vasario 16 minėjimai, kada dešimties JAV valstybių gubernatoriai ir didmiesčių burmistrai ir veik šimtas senatorių ir kongresmanų skelbia "Lietuvos dienas" ir sako kalbas už Lietuvos laisvę, bet kam įrodytų, kad "neteisingų pažiūrų" JAV visuomenėje tektų kaip Diogenui žmogaus dienos metu su žiburiu jieškoti.

Geriausias būdas Lietuvos laisvei padėti yra ne naujas, mi glotąs organizacijas spaudos skiltyse sugalvoti, bet visomis jėgomis palaikyti jau esančias. Mūsų proseneliai sakydavo: "Sa vi marškiniai vis arčiau kūno". Nebūkime su Pulgiu Andriušiu vis "Anoj pusėj ežero". Pasižiūrėkime nuoširdžiai ir kas Amerikoje vyksta, ir lietuvių nuveikta.

Vyt. Širvydas

Žmogus yra neapsakomai paslaptinga būtybė, ir be aiškiaregystės dovanos beveik neįmanoma jo atspėti.

J. Wassermann

Skelbtis "DRAUGE" apsimokės jis yra plačiausiai skaitomas lietuvių dienraštis, o skelbimų kaina yra prieinama visiems

Šiandieninės pasaulio krizės priežastys yra moralinės, ją iššaukė nutolimas nuo Dievo ir nuo krikščioniškų gyvenimo principų.

Pijus XII

MOVING

A. BENIULIS atlieka įvairius perkraustymus bei pervežimus iš tolimų ir artimų atstumų.

Tel. BIshop 7-7075 arba PRospect 8-9842

JOHN F. EUDEIKIS

LAIDOTUVIŲ DIREKTORIUS
TRYS MODERNIOS KOPLYČIOS
4605-07 South Hermitage Avenue
Tel YA 7-1741-2 ir LA 3-9840
4330-34 South California Avenue
Telefonas LA 3-0440 ir LA 3-9844
AMBULANCE DIENĄ IR NAKTĮ

LIUDĖSIO VALANDOJ
Šaukite
MAŽEIKA & EVANS

LAIDOTUVIŲ DIREKTORIAI
6845 So. Western Ave. Air Conditioned koplyčia
REpublic 7-8600 — 7-8601 Automobiliams vieta
Tiems, kurie gyvena kitose miesto dalyse; gausime koplyčią arčiau jūsų namų.

PIRKITE DABAR TIESIOG NUO MR. NELSON.
SAVININKO
SAINT CASIMIR MONUMENT CO
3014 West 111th Street
Vienas blokas nuo kazinio
Didžiausias Paminklams Plas. Pasirinkimas mieste!
Telef — CEdarcrest 3-6335

A. † A.

ONA NORKUS

Gyveno 3402 S. Morgan St.

Mirė vas. 4 d., 1957 m. 4:15 val. popiet.

Gimė Lietuvoje. Kilo iš Tauragės apskričio, Laukuvos parapijos, Bilionių kaimo.

Amerikoje išgyveno 46 m.

Pasiliko dideliame nuliūdime sesers sūnūs: Antanas Rupšlaukis, jo žmona Marijona ir jų šeima ir Stanislovas Rupšlaukis, jo žmona Ursulė, kiti giminės, draugai ir pažįstami.

Buvo amžina narė T. T. Marijonų Rėmėjų Draug. ir Šv. Kazimiero Vienuolyno Rėmėjų Draug.

Priklausė Nekalto Prasidėjimo Seselių Gildai ir Chicagos Lietuvių Draugijai.

Kūnas pašarvotas Antano M. Phillips koplyčioje 3307 S. Lituanica Ave.

Laidotuvės įvyks penkt. va sairo 8 d., iš koplyčios 8:30 val. ryto bus atlydėta į Šv. Jurgio parapijos bažnyčią, kurioje įvyks gedulingos pamaldos už velionės sielą. Po pamaldų bus nulydėta į Šv. Kazimiero kapines.

Nuoširdžiai kviečiame visus: gimines, draugus ir pažįstamus dalyvauti šiose laidotuvėse.

Nuliūdę: giminės.

Laidotuvių direktorius Antanas M. Phillips. Tel. YArds 7-3401.

A. A.

ANTANAS KAIRIS

Gyveno 1512 W. 47th St.

Mirė vas. 4 d., 1957 m. 7:30 val. ryto, sulaukęs pusės amžiaus.

Gimė Lietuvoje. Kilo iš Švenčionių apskričio, Šakėnų parapijos, Vaikučių kaimo.

Amerikoje išgyveno 45 m.

Pasiliko dideliame nuliūdime draugai ir pažįstami.

Lietuvoje liko sesuo Emilija ir brolis Justinas.

Kūnas pašarvotas John F. Eudeikio koplyčioje 4605 S. Hermitage Ave.

Laidotuvės įvyks ketvirt. vas. 7 d., iš kopylčios 8:30 val. ryto bus atlydėtas į Šv. Kryžiaus parapijos bažnyčią, kurioje įvyks gedulingospamaldos už velionies sielą. Po pamaldų bus nulydėtas į šv. Kazimiero kapines. Nuoširdžiai kviečiame visus: gimines, draugus ir pažįstamus dalyvauti šiose laidotuvėse.

Nuliūdę: draugai.

Laidotuvių direktorius J. F. Eudeikis. Tl. YA 7-1741

A. † A.

WALTER S. RADAVICH

Gyveno 5123 W. 24th Place, Cicero, Ill.

Mirė vasario 3 d., 1957, 1 val. naktį, sulaukęs 45 m. amžiaus. Gimė Lietuvoje; kilo iš Raseinių apskričio.

Amerikoje išgyveno 44 m.

Pasiliko dideliame nuliūdime žmona Bernice (Hannaford), 2 dukterys: Mary Ann ir Judith, 3 seserys — Anne Baner, Monica Paine ir Helen Toschak, 2 broliai: John ir Frank, ir kiti giminės.

Kūnas pašarvotas Hrejsa koplyčioje, 5130 W. 25th St., Cicero, Ill.

Laidotuvės įvyks trečiadienį, vasario 6 d., iš koplyčios 10 val. ryto bus atlydėtas į Mary Queen of Heaven parapijos bažnyčią, Ciceroj, kurioje 11 val. ryto įvyks gedulingos pamaldos už velionies sielą. Po pamaldų bus nulydėtas į Šv. Kazimiero kapines.

Nuoširdžiai kviečiame visus gimines, draugus ir pažįstamus dalyvauti šiose laidotuvėse.

Nuliūdę: žmona, dukterys, seserys ir broliai

Laidotuvių direktorius Ed. Hrejsa. Tel. OLympic 2-0080.

SOPHIE BARČUS RADIO PROGRAMA

Iš WGES stoties — Banga 1390
PIRMADIENIO vak. nuo 7—8 v.
NUO PIRMAD. IKI PENKTAD.
8:45 iki 9:30 val. ryte
ŠEŠTAD. 8:30 iki 9:30 ryte
SEKMAD. 8:30—9:30 v. r. iš stoties WOPA — 1400 kil.
7159 So. MAPLEWOOD AVE.
Chicago 29, Ill. HEmlock 4-2413

GUŽAUSKŲ
BEVERLY HILLS GĖLINYČIA
Geriausios gėlės dėl vestuvių, banketų, laidotuvių ir kitų papuošimų.
2443 West 63rd Street
Tel. PRospect 8-0833 ir PR 8-0834.

Vestuvių nuotraukos ir augštos rūšies fotografijos mūsų specialybė
Precin Photo Studio
(Incorporated)
EDVARDAS ULIS, sav.
4058 Archer Avenue
Telefonas VIrginia 7-2485

NUO UŽSISENĖJUSIŲ SKAUDANČIŲ ŽAIZDŲ IR ATVIRŲ ODOS LIGŲ -

Tie, kurie kenčia nuo SENŲ, ATVIRŲ IR SKAUDŽIŲ ŽAIZDŲ nagali ramiai sėdėti ir naktimis miegoti nes jų užsisenėjusios žaizdos niežėjimą ir skaudėjimą senų atviru ir skaudžių žaizdų uždėkite LEGULO Ointment Jos gydymo ypatybės palengvins jusu skaudėjimą ir galėsite ramiai miegoti naktį Vartokite ją tapgi nuo skaudžių nudegimų. Ji taipgi pašalina niežėjimą ligos vadinamos PSORIASIS. Taipgi pašalina peršėjimą ligos vadinamos ATHLETE,S FOOT, sustabdo džiovinimą odos ir perplyšimą tarppirščiu. Yra tinkama vartoti nuo džiūstančios suskilisios odos dėdirvinių, odos išbėrimų ir t t taipgi tinkama vartoti vaikučiams, kada pasirodo skaudus išbėrimas nuo vystyklų. Ji yra gera gyduolė nuo išviršinių odos ligų. Legulo Ointment yra parduodama po 75 ct., $1.25, ir $3.50. Pirkite vaistinėseChicagoj ir apylinkėse—Milwaukee, Wisc., Gary,Ind. ir Petroit, Michigan arba rašykite ir atsiųskite Money order į

LEGULO, Department D.,
5618 W. Eddy St., Chicago 34, Ill.

VIENERIŲ METŲ MIRTIES SUKAKTIS

A. A.

ONA BRAZAUSKIENĖ

BARDAUSKAITĖ

Gyveno 4558 S. Paulina St.

Jau suėjo vieneri metai, kai negailestinga mirtis atskyrė iš mūsų tarpo mylimą motiną. Netekome savo mylimos 1956 m., vasario mėn. 7 d.

Nors laikas tęsiasi, bet mes jos niekados negalėsime užmiršti. Lai gailestingas Dievas suteikia jai amžiną ramybę.

Už jos sielą mes užprašėme 4 gedulingas šv. Mišias su egzekvijomis vas. mėn. 7 dieną 8 val. ryto Šv. Kryžiaus parapijos bažnyčioje.

Maloniai kviečiame visus gimines, draugus, kaimynus ir pažįstamus šiose pamaldose dalyvauti ir kartu su mumis pasimelsti už a. a. Onos Brazauskienės sielą.

Po pamaldų kviečiame gimines ir draugus atvykti pusryčiams į namus adresu 4558 S. Paulina St.

Nuliūdę: Dukterys, žentas ir anūkai.

ANTHONY B. PETKUS

LAIDOTUVIŲ DIREKTORIUS
6812 SO WESTERN AVE. CHICAGO, ILL.
1410 SO. 50th AVE. CICERO, ILL.
Telefonai — GRovehill 6-2345 arba TOwnhall 3-2109

SEKANTIEJI YRA NARIAI CHICAGOS LIETUVIŲ LAIDOTUVIŲ DIREKTORIŲ ASOCIACIJOS

Ambulansų patarnavimas dieną ir naktį. Reikale šaukite mus.

Mes turime koplyčias visose Chicagos ir Roselando dalyse ir tuojau patarnaujame

PETRAS BIELIŪNAS
4348 S. CALIFORNIA AVE. LAfayette 3-3572

ANTANAS M. PHILLIPS
3307 S. LITUANICA AVE. Tel. YArds 7-3401

PETRAS P. GURSKIS
659 West 18th STREEET Tel. SEeley 3-5711

POVILAS J. RIDIKAS
3354 S. HALSTED STREET Tel. YArds 7-1911

LEONARDAS F. BUKAUSKAS
10821 S. MICHIGAN AVE. Tel. COmmodore 4-2228

JURGIS F. RUDMIN
3319 S. LITUANICA AVE. Tel. YArds 7-1138-1139

VASAITIS — BUTKUS
1446 S. 50th AVE., CICERO, Ill. Tel. OLympic 2-1003

ZIGMUND (ZUDYK) ZUDYCKI
1646 W. 46th STREET YArds 7-0781

STEPONAS C. LACKAWICZ
2424 W. 69th STREET REpublic 7-1213
2314 W 23rd PLACE VIrginia 7-6672

VANCE FUNERAL HOME
1424 S. 50th AVE. OLympic 2-5245 ir TOwnhall 3-9687

× **Roselande organizacijų** pasitarime lietuviškais klausimais vasario 3 d. dalyvavo šių organizacijų atstovai: Balfo — K. Bružas, P. Niedvaras, K. Čepaitis ir K. Girulis. LB — inž. Vl. Sinkus, B. Andriukaitis ir A. Šteinys, LRKSA 33 kp. — P. Bružas, K. Rubinas ir St. Juška. SLA 63 kp. — P. Kurzikauskas ir A. Laurutėnas. Šv. Vardo dr. — Ed. Fandell ir Al. Bukšnis. Posėdžio metu nutarta surengti bendromis jėgomis didesnį kultūrinį parengimą, tam reikalui išrinkta komisija iš 10 asmenų. Tikimasi, kad į talką ateis ir Katalikių Moterų klubo narės.

× **Ona Kalvaitienė** (Susinskaitė) atvyko iš Lietuvos į Chicagą prie 60 metų, gyvena pas savo dukrą Benetą ir žentą Praną Cicėną, 4545 S. Halsted St. Ona Kalvaitienė būdama patriotė gražiai išauklėjo savo 2 sūnus ir duktą lietuviškoje dvasioje. Vasario 2 d. motina atšventė 82 metų gimtadienį ir ta proga buvo pagerbta savo vaikų, anūkų ir artimųjų draugų, kurie sveikindami palinkėjo jai, kad gerasis Dievulis jos likusius metelius palaimintų.

× **Roselando 9-to Wardo Lietuvių Demokratų** klubo labai gražiai pasisekęs metinis susirinkimas ir balius įvyko sausio m. 26 d. Klubo pirmininkas J. Skeivys suglausta forma pravedė susirinkimą, sveikindamas narius, kurių buvo virš 120. Ta proga įsirašė 13 naujų narių. Po susirinkimo buvo vaišės. Dėda kun. kleb. J. Šaulinsko šis metinis susirinkimas buvo nukeltas į šešt. vakarą.

× **LB Chicagos** apygardos pirmininkas dr. J. Bajerčius, Tautinių šokių šventės komiteto pirmininkas Br. Shotas, komiteto iždininkas A. Gintneris ir šventės komiteto vicepirmininkas J. Jasaitis, vasario mėn. 2 d. atsilankė pas Amphiteatro pastatų vedėją ir pasirašė sutartį salės išnuomavimui Tautinių šokių šventei. Dabar vieta jau garantuota ir tinkama tokiam subuvimui.

× **Alexander Edward Zube** vestuvės su Charmaine Barbora Daneck įvyks vasario 16 d., 4 val. p. p. Immaculate Conception Church—Commercial ave., 88 Str. Puota 6:30 val. p. p. American Legion Hall, 10506 So. Ewing Ave. Alexandro tėvai turi maisto krautuvę 701 W. 120 Str.

× **Vyto Anthony Shukis,** 7123 So. Maplewood Ave., baigė Loyolos universitetą su pažymėjimu Bachelor of Science in Commerce. Pažymėjimo įteikimas įvyko sausio 30 d., puošniame Granada teatre, dalyvaujant giminėms ir artimiesiems. Vėliau tėvas Bruno Shukis su žmona suruošė šaunias vaišes dalyviams, Edgewater Beach Hotel, šio gražaus įvykio paminėjimui.

× **Cicero Našlių klubas,** kurio pirm. yra Antanas Matulis, ruošia "Valentine" vakarą Liberty svetainėj Cicero. Šokiams gros A. Samoškos muzika.

× **Jonas Ažukas,** 6830 So. Artesian Ave., šią žiemą smarkaia serga. Ligonis randasi namuose.

× **Sally ir Edmund Sebastian,** 7300 So. Washtenaw, šiomis dienomis laukia atskrendant garnio.

× **Marija Mondeikaitė** grojo vargonais per Donald Petkus ir Barbara Panavas jungtuves.

IŠ ARTI IR TOLI

J. A. VALSTYBĖSE

— **New Britain** "Vinco Krėvės" skautų vyčių būrelis padedant sk. tėvų komitetui, š. m. kovo mėn. 2 d., 8 val. vakaro, Šv. Andriejaus parapijos salėje ruošia šaunų vakarą, užgavėnių blynus. Programoje dainos, kupletai ir šokiai. Programą išpildys skautai vyčiai ir vyresnės skautės. Po to, šokiai, grojant geram orkestrui. Šokių metu veiks bufetas su skaniais blynais ir įvairiausiais gėrimais. Visa lietuviškoji visuomenė ir jaunimas yra kviečiamas šiame vakare dalyvauti, be to reikia nepamiršti, kad paskutinis pasilinksminimas prieš gavėnią.

BRAZILIJOJE

— **Vaikų šventė Vila Zelinoj** vadovaujama kun. Juozo Šeškevičiaus, gražiai pavyko. Šventė praėjo pamaldomis. Vėliau pranciškiečių salėje šventė buvo tęsiama toliau. Šventės iniciatorius jaunimo vadovas kun. J. Šeškevičius pakvietė garbės prezidiuman visus Sao Paulo miesto lietuviškų mokyklų mokytojus, kuriems buvo įteiktos už pasiaukojimą po liet. knygą. Po to buvo įteikti pažymėjimai baigusiems lituanistikos klasę ir buvo atžymėti geriausiai lankiusieji, pažangiausieji ir geriausieji mokiniai ir apdovanoti knygomis. Susirinkusius pasvei kino tik atvykusi iš JAV nauja seselių pranciškiečių viršininkė sesuo M. Urbana. Mokytojų vardu kalėjo mok. Halina Mošinskienė, savo kalboje pabrėždama, kad ne barngenybes, kailius ar krokodilo dirbinius rūpinkimės, kai ateis laikas, nuvežti Lietuvon, o išsugdykime Lietuvai lietuviškas asmenybes, kad jos stotų į kuriančiųjų šviesią Lietuvos ateitį gretas. Menišką dalį užpildė J. Kuzmickio vaizdelis "Kalėdų nakties pasaka". Resisūra kun. J. Šeškevičiaus, išskyrus Kūčių sceną, kurią surežisavo mok. Halina Mošinskienė. Eglutę papuošė dail. Teresevičienė su mokiniais. Snieguolių šokius paruošė mok. J. Valeikienė, nykštukų ir žvaigždučių šokius paruošė sesuo M. Joana ir sesuo M. Kristina, angeliukus išmokė šokti mok. R. Juraitienė. Giesmių išmokė ir muzikalinę dalį pritaikė mok. M. Kinderienė ir muzikas J. Kaseliūnas. Pirmos scenos dekoracijas paruošė sesuo M. Kristina, o trečios scenos dekoracijai eskizą padarė Edvardas Vasiliauskas, o nupiešė studentas Vygandas Navickas. Vaikų buvo net 400. Vila Zelinos lietuviškoji mokykla yra laiminga turintį veiklų tėvų komitetą, kurio pirmininkas J. Juodelis.

— **Lietuviškoji Eglaitė Vila Beloje** įvyko Liet. Sąjungos Brazilijoje globojamuose Vytauto Didžiojo vardo mokyklos rūmuose. Ją suruošė J. Kaseliūnas. Meniškoje programoje dalyvavo M. Kinderienės vadovaujamas mergaičių kvintetas. Julytė Jurgelevičiūtė padeklamavo kanklėmis, M. Kinderienei pritariant. Sekė Edv. Pažėros vaidinimas "Mikės Švilpos laidotuvės", gerokai prajuokino publiką. Vaidino J. Bendoraitis, I. Skurkevičiūtė, I. Bendoraitytė, B. Čemerkaitė, J. Bliujus, A. Savickas, V. Pundzevičius, P. Makuška, R. Juraitis, A. Faria, A. Sėjūnas, E. Štaudė, E. Trinkūnaitė. Režisavo V. Pundzevičius. Scenos įrengimai Jer. Bliujaus ir J. ir E. Skurkevičių. Be to, dar meniškąją dalį papildė deklamatoriai: I. Skurkevičiūtė, P. Makuška, S. Kindurytė, V. Klikytė ir Z. Juraitė ir popiečių orkestras: Pranas Blaževičius (smuikas), J Bendoraitis (akordeonas) ir P. Makuška (mušamasis). Eglutę lietuviškų motyvų papuošalas špuošė Salomėja G. Teresevičienė.

Australijoje

— **Sydnėjaus Aušros** tunto skautų vasaros stovykla buvo suruošta prie Inglebourno. Stovyklavo 70 skautų ir skaučių. Stovykla tęsėsi dvi savaites nuo gruodžio mėn. 28 d. iki sausio mėn. 8 d. Pamaldas laikė kun. dr. P. Bačinskas ir kun. P. Butkus. Dieną, kada buvo numatytas didysis laužas, stovyklavietę apsiautė stiprus miško gaisras. Skautams teko ir gesinti galsrą ir gelbėti savo stovyklos turtą. Stovykla buvo iškelta į netoli esančią pievą ir stovyklavimas labai nesusitrukdė. Tik numatytą laužo programą teko atlikti ne prie linksmai spragančių laužo liepsnų, bet prie sukauptos automobilių prožektorių šviesos. Stovyklai vadovavo pask. Br. Žalys.

— **Hobarte-Tasmanijoje A.L.** B-nės apylinkės valdyba suruošė Vilniaus dieną. Ją atidarė apylinkės valdybos pirmininkas inž. P. Dirkis. Vilniaus krašto lietuvis Alf. Munčelis savo žodyje iškėlė faktą, kad lenkai ir emigracijoje savo leidiniuose ir žemėlapiuose Vilnių savinasi, kaip Lenkijos valstybės dalį, o lietuviai mažai tesirūpina Vilniaus klausimu ir teisingu Vilniaus priklausomumo Lietuvai nušvietimu tarptautinėse sferose. Meninėje programos dalyje buvo padeklamuoti ir paskaityti lietuvių rašytojų kūriniai apie Vilnių.

VOKIETIJOJ

— Gasneriai išvyko iš Diepholzo į Chicagą. Vargo mokykla nebeteko mokytojos, Vokietijos krašto skautai — savo vadeivės, Bendruomenė — meno vadovės, Balfo šalpos komisijos narės. Gasnerio asmenyje nustojo bažnytinis komitetas pirmininko, skautai vadovo, revizijos komisija nario ir dar daug ko. Kunigas Girčius po pamokslo šiltais žodžiais atsisveikindamas prašė Gasnerius atleisti, jei per bendro gyvenimo laiką buvo kokių nors nesklandumų, kas sudrumstų visų gražų bendradarbiavimo atsiminimus. "Jūsų kambarys," pasakė kun. Girčius, "buvo visų mūsų kunigų klebonija, kur mus visados sutikdavote ir išlydėdavote".

Italijoje

— **Šv. Kazimiero Kolegijos** Romoje kunigų iniciatyva yra leidžiama maldaknygė **Didžioji savaitė.** Tai bus naujųjų Didžiosios savaitės apeigų lietuviškas ir lotyniškas tekstas su gražiais paaiškinimais.

Neabejotina, kad ji bus tas tikrasis raktas į prasmingųjų ir pilnų nepaprasto grožio ir simboliškos Didžiosios savaitės apeigų tikrą supratimą, gilų jų išgyvenimą, bei aktyvų jose dalyvavimą. Kiekvienas katalikas turėtų įsigyti šią maldaknygę ir tik su ja dalyvauti Didžiosios Savaitės pamaldose.

Paruošti tekstai jau atiduoti spaustuvei ir vasario mėnesio antroj pusėj maldaknygė bus išspausdinta. Knyga bus virš 200 puslapių ir kainuos tik apie 0.90 dol. Platintojams bus duodama nuolaida.

Dėl laiko stokos ir kitų kliūčių galbūt nebus įmanoma kiekvieną knygą atskirai painformuot apie šios maldaknygės pasirodymą, todėl prašome parapijų klebonus, vienuolijų viršininkus, kunigus bei knygų platintojus nedelsiant siųsti maldaknygės užsakymus šiuo adresu: Kun. R. Krasauskas, Via Casalmonferrato 20, Roma, Italia.

— Romos Liet. Katalikų Kunigų sąjungos valdybos pirmininkas yra kun. R. Krasauskas.

South Korėja

— Dr. Talat Kelpša yra paskirtas JAV armijos štabo gydytoju ir išbus Japonijoje iki 1958 m. Šiuo metu daktaras inspekciniais reikalais lankosi Soule, Korėjoje.

× **Baltimorės, Philadelphijos** ir **Rochesterio** tautinių šokių grupės užsiregistravo dalyvauti Chicagoje JAV ir Kanados rengiamoje šokių šventėje birželio mėn. 30 d. Kaip žinome, tuo laiku įvyksta ir Jaunimo Kongresas, todėl paskutinė proga atsiliepti Waterburiui, Worcesteriui ir Hartfordui, kurios irgi turėtų dalyvauti Tautinių šokių šventėje.

× **Raudonos Rožės** klubas, Cicero, Ill., savo susirinkimus ruošia kiekvieno mėn. pirmą penktadienį. Nutarta turėti parengimas ir tie nariai, kurie neėmė pašalpos 10 ar 20 m. gaus garbės dovanas. Šiuo metu serga šie klubo nariai: M. Vaitiekūnas, G. Radomskis, A. Pukas, V. Varnauskas, J. Miseviče, P. Šerpitis ir J. Samoška.

× **Visų Šventųjų** parap. naujosios bažnyčios projektas jau paruoštas. Būsimosios bažnyčios vaizdai yra iškabinti prie bažnyčios ir prieangyje. Bažnyčia bus statoma prie State Str. ir 108 kampo, šalia klebonijos.

× **Aldona Prapolenytė** vadovauja vysk. M. Valančiaus moksl. ateit. kanklininkų grupei.

Vasario 10 d., kuopos penkmečio minėjime Cicero, Ill., šioji grupė pirmąkart išeina į viešumą.

× **Ilonai Pakštaitei,** universiteto baigimo proga, jos sužieduotinio tėvai Bagdonai suruošė vaišes, per kurias ji gavo daug dovanų.

× **Bruno Shukis , jr., su šeima,** 7204 So. Richmond, išvyko Floridon 3 savaitėms poilsiui.

IR JIS MĖGSTA KREPŠINĮ

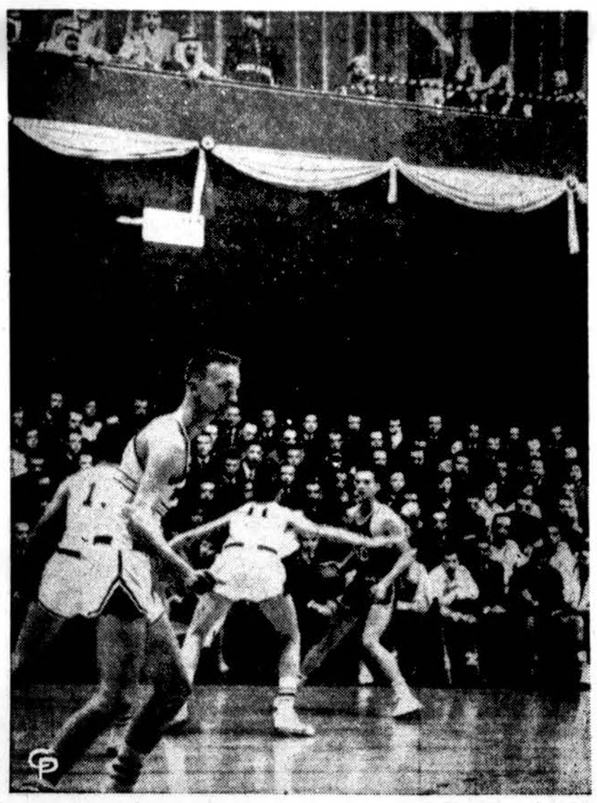

Arabijos karalius Saud žiūri krepšinio rungtynes Navy akademijoj. (INS)

CHICAGOS ŽINIOS

Nuskandino tris vaikus

Chicagoje, Park Ridge vietovėje, įvyko šiurpi žmtgžudystė — pakrikusių nervų moteris Beverly Lynn vonioje nuskandino savo tris vaikus: dvi dvynukes mergaites ir jų broliuką. Policija atrado jos paliktą raštelį: "Aš prigirdžiau vaikus". Ji ir pati bandė nusiuždyti atsukusi kūrenamąsias dujas, tačiau grįžęs vyras ją išgelbėjo, nors ir buvo ji nustojusi sąmonės. Žuvusieji vaikai yra 3—5 metų amžiaus Motinos amžius — 26 metai. Ji ir anksčiau buvo sirgusi nervais, tačiau paskutiniu metu atrodė jau išgijusi. Vyras, 32 metų amžiaus, atradęs tokią nelaimę tuojau pašaukė policiją ir ugniagesius, kurie apsinuodijusią dujomis jo žmoną atgaivino. Vyras pasakojo, kad jam tyčia įsėlinant į darbą žmona nerodė jokio nenormalumo žymių.

Nužudytųjų pagalbos .. šauksmas?

Chicagos policija ties 37 gatve ir Damen apleistos gazolino stoties pašiūrėje ant žibalinės krosnies atrado parašytą pagalbos šauksmą: "Help Help B B Help Help". Policijos kriminalinės alboratorijos specialistai tuojau tą užrašą nufotografavo ir tiria, ar kartais jisai nebuvo rašytas Grimes seserų. Tas užrašas rastas mažiau negu pusė mylios nuo vietos, kur buvo rasti nužudytųjų mergaičių lavonai. Atrodo, kad rašyta anglimi, panaudojant tam apdegusį pagaliuką.

Lietuvis telefonavo iš Turkijos

Lietuvis karys Laurynas Wilkas, kuris su amerikiečių karine misija yra Turkijoje, prieš paskutinį sausio mėnesio sekmadienį telefonu iš Turkijos sostinės Ankaros pašaukė savo tėvus, gyvenančius Chicagoje, 3638 So. Lowe ave. Kalbėjosi tris minutes. Tarpais girdėjosi gerai, tarpais silpniau. Prieš mėnesį laiko turėjo padaryti tam pasikalbėjimui rezervaciją. Pranešė tėvams, kad jisai laikosi gerai. Pasakė, kad ir kitą kartą pašauks iš Turkijos balandžio mėnesį. Laurynas gerai žaidžia krepšinio komandoje ir buvo išrinktas reprezentacinėn komandon iš amerikiečių įgulų Turkijoje. Lėktuvu jisai išskrido į Maroką, kur per 10 dienų vyksta amerikiečių kariuomenės komandos krepšininkų rungtynės. Laurynas yra baigęs Šv. Jurgio parapijos mokyklą, o jo tėvas yra šios parapijos komiteto narys.

Padegėjas — 10 m. berniukas

Dešimties metų berniukas, Waukegano gyventojaą, prisipažino, kad jisai padegė Beatrice Foods bendrovę, tuo padarydamas apie $100,000 nuostolių. Ugnis sužalojo įrankių krautuvę ir sunaikino pieninės reikmenų sandėlį. Vaiko motina pranešė policijai, kad jis yra pabėgęs iš namų. Policija rado jį stebinti gaisrą.

Baltos dėmės — mesk rūkyt

Illinois universiteto profesorius dr. W. W. Dalitch savo paskaitoje Csicagos Dentistų sąjungos visuotiniame susirinkime, kur dalyvavo 9,800 dentistų, papasakojo apie vėžio pavojus dėl rūkymo. Paskaitininkas pabrėžė: jeigu Jūs pastebite burnoje balsvus plėmus, tai būtinai tuojau meskite rūkyti, nes tose vietose yra pavojaus atsirasti vėžiui. Nevisada tokie balti plėmai reiškia linkimą į vėžį, bet kartais taip būna. Dr. Dalitch priminė, kad 10% susirgimų vėžiu sudaro burnos, gerklės vėžys. Nuo jo per metus JAV-se miršta 8,000 žmonių.

Netekusi darbo paėmė 30 tablečių

Paulette Peterson, 33 m. amžiaus, buvo rasta be sąmonės restorane-tavernoje 61 East Adams, Chicagoje. Ji prisipažino paėmusi 30 miego tablečių iš susikrimtimo, kad neteko darbo. Ji yra motina trijų vaikų, išsiskyrusi su vyru.

Širdies ataka moksleiviui

Taft Augštesniosios mokyklos auklėtinis William L. Corless, 17 m. amžiaus, gavo širdies ataką ir mirė mokyklos patalpose, 5625 N. Natoma, Chicagoje. Jo tėvas yra pardavėjas International Harvester bendrovėje.

Nužudytųjų motina atsakys nuojautą

Policija įprašė nužudytųjų mergaičių motiną, kad ji atsakytų pašaukimus telefonu. Tikimasi, kad tai gali padėti gauti kokių nurodymų apie žudikus.

ĮVAIRIOS ŽINIOS

Nematoma antena

Western Electric bendrovė išrado anteną, kuri neturi bokštų, vielų ar kitų matomų dalių. Ji veikia šiuo principu: sudaromas stulpas jonizuoto oro, kuris atsiranda poveikyje rentgeno spindulių ar tokių radioaktyvių elementų, kaip uranijus ar radijas. Kadangi tam reikia labai stiprios elektros srovės, tai šitokią nematomą anteną gal tik naudos pramonės įmonės.

Daug stato bažnyčių

JAV Komercijos departamento pranešimu per 1956 metus bažnytinė statyba šiame krašte pasiekė rekordinį augštį — visų tikybų šventovių buvo statoma už $773,000,000.
so nuo kito.

PER PASAULĮ KELIAUJA

ŽMOGUS

Bernardo Brazdžionio poezijos rinkinys. Nedidelis skaičius šios knygos gautas šiomis dienomis "Drauge", 2334 So. Oakley Ave., CHICAGO 8, ILL. Knygos kaina kietais viršeliais $2.

Ar jau perskaitei P. Kesiūno romaną

Tarp Žalsvų Palapinių?

Dr. A. Baltinis savo recenzijoje apie šį romaną taip rašo: P. Kesiūno romanas "Tarp žalsvų palapinių" gražiai iškelia tą pasiaukojimo didumą, kurį bevilitiškoje kovoje dėl tautos laisvės parodė Lietuvos partizanas, tą idealizmą, kuriuo degė mūsų jaunimas, liedamas kraują dėl savo šeimos, tuos didžiuosius nuostolius, kuriuos mums reikėjo pakelti dviejų okupacijų replėse. Todėl šį romaną skaitome su malonumu ir dideliu susidomėjimu. Ypač romane minimi žygiai žavės jaunimą ir keis jo dvasią. Šis romanas, atskleidžiąs mūsų heroiškai tragiškus epizodus, yra šviesus spindulys tremties idealizmo ugdyme

296 pusl. Kaina $3.00

Užsakymus kartu su pinigais siųskite

''DRAUGAS''
2334 So. Oakley Ave.,
Chicago, Illinois

Naujausias parkeris

Parker Pen bendrovė Janesvilleje, Wisc., išrado naujo tipo parkerį — rašomąją plunksną, kuri rašalo prisipildo pati, be jokių judamų dalių. Jos viršus atsukamas ir įkišamas į rašalo buteliuką, paskiau mažais kapiliarais rašalo per 10 sekundžių tiek pasikelia augštyn į plunksnos kotelį, kad juo galima parašyti 7,000 žodžių .

— **Iš kolchozų bėga lenkai.** Rytų Pomeranijoje, iš Vokietijos paimtose žemėse ,lenkai negali išsilaikyti. Partijos laikraštis pranešė, kad iš Koeslino vaivadijos pabėgo į miestus 13,000 ūkininkų. Apie 5000 kolchozų, kurie buvo vidutiniško dydžio, buvo savavališkai sumažinti, ir 3000 iš jų virtę neproduktyvūs. Dirvonuojančios žemės padidėję 95,000 ha. Kur anksčiau buvę sodybos, dabar vėl griuvėsiai.

— **Kiek povandeninių laivų turi sovietai.** Atstovų Rūmuose laivyno atstovas alškino, kad Sovietai turi 450 povandeninių laivų — 50 daugiau nei Amerika. Nuo karo pabaigos Sovietai pasidirbę visokios rūšies karo laivų daugiau nei visas kitas pasaulis drauge. Esą Sovietai suplanavę pagreitintu tempu povandeninių laivų turėti iki 1200. Tai bus tris kartus daugiau, nei jų turėjo Hitleris, pradėdamas karą.

DĖMESIO....

Brangūs skaitytojai, šiomis dienomis eina didelis persikraustymas iš senų patalpų į naujas patalpas. Stengiamės tai įvykdinti be nutraukimo dienraščio ir kitų svarbesnių darbų, bet šiuo laiku gali būti kaikurie susitrukdimai pataranvime. Brangūs skaitytojai, nuoširdžiai prašome, kad būtumėte kantrūs kol pergyvenam šį krizės laikotarpį.

DRAUGO ADMINISTRACIJA
IR REDAKCIJA

LIETUVIŠKŲ STUDIJŲ INSTITUTAS

— Išlaikomas —

MOKSLINIŲ STUDIJŲ KLUBO
SEMESTRO TEMA:

MODERNIŠKŲ KULTŪROS APRAIŠKŲ VERTINIMAS

Penktadienį, vasario 8 dieną, Vilniaus Aušros Vartų mokykloje (virš bažnyčios), 2325 W. 23rd Place (šalia "Draugo") Petras Maldeikis skaitys paskaitą tema: Naujųjų laikų psichologiniai klaidžiojimai.

Paskaitos pradžia 7 val. 30 min., nesivėlinant.

Visi, besidomintieji tvasinių mokslų pažangu kviečiami dalyvauti.

ATVYKO

Šveicarų mokyklos laikrodininkas, kuris sutaiso visokius laikrodžius. Iš seno padaro beveik naują. Reguliavimą ir tikrinimą su specialiomis mašinomis atlieka nekomamai. Įsitikinkite, kad tai yra teisybė. **J. Karvelis,** 3322 So. Halsted, Chicago 8, Ill. Tel. YA. 7-0677.

P. S. Taip pat sutaisomi foto aparatai ir kiti precyziniai instrumentai.

Visi Pittsburgho lietuviai
KLAUSO IR REMIA
Pittsburgh'o Lietuvių
Katalikų Radijo Programą
— vadovaujama —
Lietuvos Vyčių Pittsburghe
JI TRANSLIUOJAMA
Kiekvieną sekmadienį nuo
1:30 iki 2:00 val. p. p.
IŠ STIPRIOS IR GALINGOS
WLOA
RADIJO STOTIES BRADDOCKE
Visais reikalais kreipkitės šiuo adresu: LITHUANIAN CATHOLIC HOUR Radio Station WLOA, Braddock, Pa.