Midwest Inter-Library Center, Chicago

MIDWEST INTER-LIBRARY CENTER
5721 COTTAGE GROVE AVE.
CHICAGO 37, ILL.

GRATIS

DRAUGAS
THE LITHUANIAN DAILY FRIEND
PUBLISHED BY
THE LITHUANIAN CATHOLIC PRESS SOCIETY
4545 WEST 63RD STREET CHICAGO 29, ILL.
TELEPHONE LUDLOW 5-9500
LEADING DAILY FOR OVER A MILLION LITHUANIANS

DRAUGAS

THE LITHUANIAN DAILY FRIEND

DRAUGAS
LIETUVIŲ KATALIKŲ SPAUDOS DRAUGIJOS
LEIDŽIAMAS LIETUVIŲ DIENRAŠTIS
SU ŠEŠTADIENINIU MOKSLO, LITERATŪROS
IR MENO PRIEDU
DRAUGAS ĮSTEIGTAS 1909 M.

Nr. 38 | Price 5 cents | KETVIRTADIENIS, VASARIO (FEBRUARY) 14, 1957 | Kaina 5 centai | Vol. XLI

Kremliaus pikta propaganda prieš J.A.Valstybes

Žurnalisto dr. Endre Marton įspūdžiai iš Vengrijos gyvenimo

Vengrų žurnalistas dr. Endre Marton su žmona ir dviem vaikais šiomis dienomis pasiekė Vieną, Austrijos sostinę. Šis žurnalistas yra ilgametis Associated Press bendradarbis.

Prieš kurį laiką jis pagarsėjo Budapešto tariamųjų bylų aprašymais. 1955 metais vasario mėnesį jis buvo suimtas. Po keturių mėnesių buvo suimta ir jo žmona. 1955 metais lapkričio mėnesį dr. Marton „dėl krašto išdavimo ir špionažo" buvo nuteistas 13 metų kalėjimo, o jo žmona 6 metus. Bet po Rakosi nuvertimo jis ir žmona iš kalėjimo buvo paleisti. Dabar po vengrų sukilimo, norėdamas išvengti naujo arešto, Marton pasirinko laisvę.

Pasigirsta šūviai

Vengrų revoliucija yra mirusi, bet kova vyksta toliau. Beveik prieš keturis mėnesius prasidėjo vengrų sukilimas, kurį užgniaužė rusų šarvuočiai. Dabar vyksta tylus vengrų pasipriešinimas. Tik protarpiais pasigirsta šūviai.

Sovietų įstatyto ministerio pirmininko Kadar pastangos įvesti krašte tvarką kol kas nepavyko. Nei smurtas, nei tušti pažadai vengrų neįveikė. Nutraukti fabrikų darbininkų streikai, bet darbininkų nepasitenkinimas prieš vyriausybę parodomas kitais būdais: darbininkai sulėtino darbą ir daug laiko praleidžia visai be darbo. Tūkstančiai darbininkų dirba tik minimumą, kurio tikslas apsiginti nuo bado.

Ūkis sugriautas

Krautuvės, tiesa, pripildytos prekių, kurios nežinančiam rodo tariamą krašto ekonominį gerbūvį. Bet šitas prekes sudaro sustabdytas eksportas. Revoliucija sudavė didelį smūgį Vengrijos gyvulių ūkiui, kuriam atstatyti reikės kelerių metų. Žemės ūkis yra smarkiai apgriautas. Atstatymas be užsieninės pagalbos beveik neįmanomas. Apskaičiuota, kad Vengrijos ūkiui atstatyti reikia 400 milionų dolerių. Atrodo, kad Vengrijos ūkio atstatymui bus reikalinga Vakarų pagalba.

Kadaras pasisakė priimsiąs finansinę Vakarų pagalbą tik be politinių įsipareigojimų. Bet vengrų nekomunistinių politikų įsitikinimu, šitokia pagalba bus tik komunizmo stiprinimas.

Vengrų politikų nuomonė

Vengrų politikai nekomunistai nepritaria pagalbai iš Vakarų: geriau skurdas ir nedatekliai, kaip sustiprintas Kadaro režimas.

Didžiausią pasipriešinimą Kadaro režimui rodo žurnalistai, rašytojai ir studentai.

Intelektualai — Kadar režimo priešas

Šitas intelektualų frontas daugiausia prisidėjo prie vengrų sukilimo. Dabar suimta ištisa eilė to fronto vadų. Bet intelektualų veikimas nėra palaužtas: šitie patriotai susitinka privačiuose butuose, kavinėse, universitete ir svarsto susidariusią padėtį. Kadaro vyriausybė yra intelektualų priešas.

Ūkininkų laikysena

Ūkininkų laikysena Kadaro atžvilgiu yra pasyvus nepritarimas. Ūkininkas nėra revoliucionierius. Vengrų kaip ir kiekvieno kito krašto ūkininkai nesudaro organizacijos, gyvena išsisklaidę ir negali sudaryti masinių demonstracijų. Bet šitas ūkininkų išsisklaidymas sudaro geriausią priedangą prieš šaltą terorą.

Įsakymai, prašymai ir grasinimai, vieši ar paslėpti, ligšiol neįstengė palaužti vengrų tautos pasipriešinimą. Augštas vengrų pareigūnas pareiškė, kad Vengrijos gyventojai turi daug ginklų.

Apstatyti šarvuočiais

Kadaro vyriausybės ir parlamento rūmai apstatyti šarvuočiais. Tarp vyriausybės ir tautos nėra ryšių ir pasitikėjimo. Kadaras remiasi tik keliais tūkstančiais fanatiškų komunistų. Įstatytas komunistų į valdžią Kadaras ėmė jieškoti kitų politikų, komunistų ir nekomunistų, paramos. Bet tas jam nepasisekė. Sovietų suimtas ministeris pirmininkas Imre Nagy pasirodė esąs Kadaro priešas. Imre Nagy turi daug šalininkų, kurie yra prieš Kadarą. Maskva sausio mėnesio 5 dieną pranešė, kad Vengrijoje turi būti įvesta „proletariato diktatūra". Tada dingo paskutinės viltys apie liberalinį komunizmą, kurį turi lenkų Gomulka.

Būsimieji rinkimai

Būsimieji rinkimai, beveik visu tikrumu galima sakyti, bus grynai komunistiniai: nebus leista statyti nekomunistinių kandidatų. Po rinkimų prasidės sustingusi ir brutali politika, politinis išsigimimas, neapykanta ir naujas žmonių nusivylimas. Okupacinė bolševikų kariuomenė pasiliks ilgiems laikams.

Kadaras dabar bando smurtą. Garsus jo šūkis: „Būk komunistas — gausi darbo". Tuo būdu jis nori sulipdyti skystas vengrų komunistų partijos eiles.

Prie Kadaro gretinasi Rakosi valdžios šalininkai, kuriems Kadaras atrodo yra geras Rakosi pakaitalas. Bet šitiems pataikūnams vengrų tauta nerodo pasitikėjimo.

Rakosi laikų šulai

Kadarą remia keturi svarbūs Rakosi laikų šulai: prezidentas Istvan Dobi, švietimo ministeris Ernoe Mihalifi — vienas didžiausių oportunistų, daug prisidėjęs prie komunistų įsigalėjimo Vengrijoje; buvęs socialdemokratas Sandor Ronai — Kadaro vyriausybės prekybos ministeris, ir ministeris Gyorgi Marosan — „stiprus vyras Kadaro vyriausybėje".

Marosanas yra tas vyras, kuris sausio mėnesio pradžioje buvo Kadaro palydovas į Maskvą ir kuris uždraudė vengrų žurnalistų, rašytojų ir studentų organizacijas.

Planavo, bet...

Kadaras planavo savo valdžią sustiprinti kitų politinių partijų pagalba. Kadarui reikalinga priedanga, kurią gali sudaryti kitų partijų vadai. Pirmiausia Kadaras pasikvietė ūkininkų partijos vadą Bela Kovacs. Pasikalbėjimas truko valandą, bet viskas veltui. Kovacs grįžo į savo gimtinę ir daugiau Budapešte nesirodo. Davė jis suprasti, kad bet koks bendradarbiavimas su Kadaru neturi prasmės.

Dr. V. Literskis

KALENDORIUS

Vasario 14 d.: šv. Valentinas; lietuviški: Saulis ir Žynė.

Saulė teka 6:50, leidžiasi 5:21.

Europos valstybės tarsis Londone

LONDONAS, vas. 13. — Vakarų Europos valstybių sąjungos užsienio reikalų ministeriai vasario 26 — 27 d. d. Londone apžvelgs Europos apsigynimo strategiją.

Vakarų Europos sąjungą sudaro Britanija, Vakarų Vokietija, Italija, Prancūzija, Belgija, Olandija ir Luksemburgas.

"Tyrumų laivas" — kupranugaris

ANKARA, vas. 13. — Dėl benzino trūkumo Turkijoje sunkvežimius vėl išstumia „tyrumų laivas" — kuranugaris. Tačiau kupranugariai su prekėm turi sustoti prie sostinės. Kupranugariams ir asilams yra uždrausta įeiti į miestą, kad lankytojams nesugadintų civilizuotos sostinės vaizdo.

Vokiečiai rado naftos po jūra

BERLYNAS, vas. 13. — Vokiečių naftos bendrovė jūrose prie Kielio pragręžė dugną iki 1620 metrų gylio, ir pradėjo tekėti nafta. Dabar apskaičiuojama, ar jos bus tiek, kad apsimokėtų visa brangi eksploatacija.

Mėginimai surasti naftos šiaurės Vokietijoje davė vaisių — 1952 m. surado prie Boosted 1730 metrų gilumoje. Per dvejus metus iš ten gavo 75,000 tonų naftos. Buvo paskiau rasta dar trijose vietose, ir Vokietijos naftos produkcija pasiekė 260,000 tonų naftos.

Tariasi oro gynybos klausimais

LONDONAS, vas. 13. — Gen. Earl E. Partridge, Jungtinių Amerikos Valstybių kontinento oro apsigynimo sistemos vadas ir gen. James Doolittle, JAV oro jėgų patarėjas, atvyko į Londoną tartis gynybos reikalais su britų oro jėgų vadais.

Vienas iš dešimties

PARYŽIUS, vas. 13. — Beveik vienas iš dešimties asmenų, gyvenančių Paryžiuje, yra užsienietis. Gyventojų surašinėjimo duomenys rodo, kad Paryžiuje gyvena 260,000 užsieniečių.

Stiprina propagandą

LONDONAS, vas. 14. — Sovietų jaunimo organizacijoms įsakyta sustiprinti prieštikibynę propagandą tarp jaunimo.

Komunistinė „Komsomolskaja Pravda" „siūlo" organizacijoms „pagerinti ateistinę propagandą".

Keliauja

TOKIO, Japonija, vas. 13. — Buvęs Japonijos užsienio reikalų ministeris Katsuo Okazaki išvyko šešiom savaitėm į Europą. Taip pat lankysis ir Jungtinėse Amerikos Valstybėse.

Septyni sužeisti

CULLMAN, Ala., vas. 13. — The Louisville ir Nashhville's Pan - American greitasis traukinys, ėjęs iš Cincinnati į New Orleans, nušoko nuo bėgių prie Garden City, Ala. Septyni asmenys sužeisti.

ORAS

Oro biuras praneša: Chicagoje ir jos apylinkėje šiandien — dalinai apsiniaukę.

Alžirijos parlamento viceprezidentas Ali Chekkal (kairėje) tariasi Alžirijos klausimais su Prancūzijos užsienio reikalų ministeriu Pineau, prieš einant jiems į Jungtinių Tautų politinio komiteto posėdį. Pineau įtikinėja, kad Alžirija yra Prancūzijos vidaus reikalas ir Jungtinės Tautos neturi kištis į šiaurės Afrikos gineą. (INS)

Jieško palankumo JAV

NEW YORKAS, vas. 13. — Vakarų Vokietijos socialdemokratų pirmininkas Ollenhaueris, dabar besilankąs Jungtinėse Amerikos Valstybėse, šiandien išsireiškęs New Yorke, kad jis būtų priimtinas vadas Vokietijos sąjungininkams.

Ollenhaueris, norįs Vak. Vokietijos kanclerį Adenauerį išversti iš valdžios per spalio mėn. rinkimus, jieško palankumo savo politikai Jungtinėse Amerikos Valstybėse.

Ollenhaueris, išvykdamas į JAV, paskelbė atsišaukimą. Jame aiškino amerikiečiams, kad tegul jie bus neutralūs Vokietijos parlamento rinkimuose, tai socialdemokratai, laimėję rinkimus, užsienio politikoje nieko nedarys nesitarę su Amerika, Britanija ir Prancūzija.

Ollenhaueris įsitikinęs, kad sovietai sutiktų dėl laisvų rinkimų visoje Vokietijoje, jei būtų iš anksto užtikrintas Vokietijos neutralumas.

Demonstruoja ryšius su satelitais

MASKVA. — Po gyventojų sukilimo Vengrijoje Kremlius labai suskato pademonstruoti savo gerus ryšius su satelitiniais kraštais. Pvz. "Izvestijų" nr. 27 iš keturių puslapių tos dienos laikraščio net tris paskyrė aprašymui pasikalbėjimų tarp Čekoslovakijos ir Sovietų Sąjungos delegatų ir ta proga suruošto mitingo. Ir taip daroma keliuose numeriuose.

● *Maskva* vėl pristatė Sirijai 5 greituosius motorlaivius su 12 instruktorių. Dabar tokių instruktorių Sirijoje esą per 100.

Taip ir eina pasaka be galo

Okupuotos Lietuvos gyvenimo sąlygas pavaizduoja kad ir šie būdingi „Švyturio" žurnale Nr. 24 1956 paskelbti linkėjimai: Klaipėdos miesto kūno kultūros ir sporto komiteto pirmininkui J. Rageliui — ištesėti pažadą... atiduoti naudotis atvirą plaukymo baseiną. Išvalyta duobė, ji apsodinta gyvatvore, bet tuo viskas ir pasibaigė. Taip apie tą baseiną šnekama jau 5 metai.

Panašiai kelintas mėnuo remontuojama Vilniaus dietinė valgykla. Jos direktorė Tulisova žada, kad valgykla bus atidaryta spalio mėnesį, paskum — lapkričio, galiausiai — gruodžio... Bet jos nėra ligi šiol. Taip ir eina toliau — pasaka be galo...

Telšių „Mąsčio" kolchozui mechanizuoti tipines karvides žadama jau treti metai. Viską MTS sumontavo, bet pastatyti vėjo variklį, siurblį vandeniui varyti „nebeužteko" jėgų... Kaip toje pasakoje: pažadėsi — patiešysi, neištesėsi — negriešysi...

Dail. Rimtas Kalpokas palinkėjo „užlipti ant nuospaudos Kauno dailininkų sekcijai", kad ji pagyvintų savo nusilpusią veiklą, taip pat gyviau domėtųsi dailininkų darbais. Mat, „valstybinio užpirkimo komisija nevykdo savo pažadų — neranda galimybės atvykti į parodą ir vertingesnių kūrinių įgyti valstybei bei pakeisti žemos vertės kūrinius klubuose, viešose įstaigose"... (E.)

● *Kiek yra žydų pasaulyje?* Žydų pasaulyje yra 11,810,000. Daugiausia jų Jungtinėse Amerikos Valstybėse — 5,200,000; Sovietų Sąjungoje 2 mil., pačiame Izraelyje tik 1,585,000.

VĖLIAUSIŲ ŽINIŲ SANTRAUKA

— Egiptas atmetė valstybės sekretoriaus Dulles planą, kuriuo pažadama Izraelio laivininkystei laisvė Agabos įlankoje, jei Izraelio kariuomenė pasitrauks iš Gazos ir Agabos.

— Britanijos premjero Macmillan vyriausybė laimėjo pasitikėjimą britų parlamente. Darbo partijos atstovai buvo iškėlę cenzūros klausimą prieš vyriausybę dėl ekonominės politikos, bet konservatoriai sumušė tą cenzūrą.

— Vakarų Vokietijos kancleris Adenaueris šį pavasarį atvyks į Jungtines Amerikos Valstybes.

— Tūkstančiai uostų darbininkų vakar sustreikavo kai kuriuose šiaurės Atlanto uostuose ir keliasdešimt laivų neiškrauta. The International Longshoremen's Assn. (Ind.) įsakė 45,000 narių nedirbti, kol nebus sutarties, nuo Maine iki Virginia uostuose.

— Vandalai vakar padegė šv. Karoliaus Boromejaus pradžios mokyklą, 1635 N. 37 av., Melrose Park, Ill.

— Indijos oficialus pareigūnas vakar pareiškė: „netiesa", kad Indijos lėktuvas privertė Amerikos Globemaster, vežusį ginklus į Pakistaną, nusileisti New Delhi aerodrome.

— Vengrijos komunistinis režimas vakar pranešė, kad dar trys vyrai pakarti ir dar du vyrai sušaudyti, kurie kovojo prieš sovietinėje revoliucijoje.

— Rytinės Vokietijos spauda vakar paskelbė: trys vokiečiai vyrai Drezdene nuteisti už šnipinėjimą Jungtinių Amerikos Valstybių naudai. Kalėjimo bausmės paskirtos nuo 5 iki 10 metų.

— Egipto laikraštis „Al Gumhurriya", išeinantis Kairo mieste, vakar pranešė, kad Jungtinės Amerikos Valstybės parduos 50 milionų dolerių vertės ginklų Saudi Arabijai pagal prezidento Eisenhowerio ir karaliaus Saud susitarimą.

Sovietų trijų frontų kova prieš Eisenhowerio doktriną

NEW YORKAS, vas. 13. — Sovietų Sąjunga nukreipė didžiulę propagandos mašiną prieš prezidento Eisenhowerio Vidurio Rytų programą trimis frontais — Maskvoje, Jungtinėse Tautose ir notomis Britanijai, Prancūzijai ir Jungtinėms Amerikos Valstybėms.

Maskvoje sovietų vadai parašė šešių punktų „nesikišimo" pasiūlymą, kurį Baltieji Rūmai apibūdino Kremliaus pastangomis „su niekinti arba sustabdyti" Eisenhowerio doktriną.

Sovietų kaltinimas

Jungtinėse Tautose sovietai kaltina Jungtines Amerikos Valstybes „agresiniais veiksmais", grasinančiais pasaulio taikai. Sovietų delegacija su tuo kaltinimu eina į Jungtinių Tautų generalinę asamblėją.

Kremlius įteikė notas Amerikos, Britanijos ir Prancūzijos ambasadoriams Maskvoje. Tos notos yra propagandinio pobūdžio.

Kremlius kaltina „agresija" ir „imperializmu" Jungtines Amerikos Valstybes, o jos kaip tik rūpinasi taika.

Jei panaikintų

Jei Jungtinės Amerikos Valstybės panaikintų savo bazes Saudi Arabijoje ir Libijoje, tai sovietų kariuomenė lengvai atžygiuotų per arabų pasienius į naftos laukus ir Suezo kanalą.

Stebėtojų nuomonė

Stebėtojai Kairo mieste, Egipte, įsitikinę, kad neutralios arabų valstybės pritars Kremliaus pasiūlymui „nesikišti" į Vidurio Rytus. Sakoma, kad Egipto prezidentas Nasseris maloniai pažvelgęs į Kremliaus pasiūlymą.

Lietuvos paviljonas pramonės parodoje

KAUNAS, okup. Lietuva. — Lietuvos paviljonas žemės ūkio ir pramonės parodoje Maskvoje numatytas rekonstuoti. Rekonstrukcijos darbams vadovaus architektai Mikėnas ir Trijudis. Prie dabartinių ekspozicijų numatyta pastatyti naują salę, pagerinti dabartines sales, fasadą, administracinius pastatus. Iki „jaunimo festivalio" Lietuvos paviljono teritorijoje numatoma pastatyti lietuviško stiliaus kioskas, kuriame bus pardavinėjami lietuvių dailės dirbiniai.

Džiaugiasi tėviške, namais, Taurage

OKUP. LIETUVA. — Jau kiek anksčiau St. Anglickis paskelbė okup. Lietuvoje keletą eilėraščių, kuriuose buvo juntama tėvynės pasiilgimas. Panašių keletą Pauliaus Drevinio eilėraščių atspaudė š. m. „Pergalės" Nr. 1 1957. Juose autorius džiaugiasi tėviške, namais, Taurage, visa Lietuva. Tame pačiame numeryje J. Keliuotis įvertino Petro Vaičiūno dramas, K. Masiliūnas — J. Balčikonio verstas W. Haufo „Pasakas", ypač jų kalbinę ir stilistinę pusę, ir kt.

Peisažų ciklas: čia bus Kauno jūra

VILNIUS, okup. Lietuva. — Vilniaus radijo pranešimu, dail. A. Žmuidzinavičius dirba prie peisažų ciklo „Čia bus Kauno jūra", J. Šileika — taip pat kurią eilę peisažų. Skulpt. P. Rimša, pirmosios lietuvių dailės parodos, suorganizuotos prieš 50 metų, aktyvus dalyvis, pastaruoju metu sukūrė medaliją, vaizduojantį Kristijoną Donelaitį ir jo kūrybą, J. Mikėnas — P. Cvirkos paminklui skulptūrą, A. Gudaitis sukūrė visą eilę gamtovaizdžių, švažas kuria paveikslą „Mažažemio varžytynės buržuazinėj Lietuvoje" ir kt.

Pasigenda lietuviško madų žurnalo

OKUP. Lietuva. — Bolševikinių rašytojų Lietuvoje leidžiamas savaitraštis „Literatūra ir Menas" sausio 26 d. numery pasigenda „Lietuviško madų žurnalo". Pažymima: „Komjaunimo „T i e s a" pradėjo spausdinti straipsnius apie skoningą apsirengimą, mandagumą, kultūrą.

„Tarybinė moteris" nuolat spausdina medžiagos kulinarijos, namų ruošos klausimais.

Šeimininkėms išleista knyga „Valgių gaminimas". Pasirodo Rygos, Talino, Maskvos modelių rūmų leidiniai. Tad kodėl negalėtų būti pvz. „Vilniaus madų?" Juk Vilniaus modelių namai sukuria ne mažiau įdomių, elegantiškų ir kartu ekonomiškų drabužių modelių. Tuo būdu lietuvių liaudies puikus darbas būtų populiarinamas masėse.

Komunistai ruošiasi perversmams

MASKVA. Žemės ūkio laikraštis "Selskoje Choziaistvo" persispaudino iš kinų laikraščio "Ženminžibao" ilgą straipsnį, kuriame nusakomi komunizmo įsigalėjimo etapai. Iš pradžių komunistai organizuojasi į vieną partiją. Toliau — komunistų partijai vadovaujant revoliucijos keliu nuverčiama "buržuazinė vyriausybė".

● *Vokiečių spauda rašo*, kad Maskva gali dar šiais metais įsteigti Jugoslavijoje sukilimą prieš Tito ir pamėginti Jugoslaviją „grąžinti į tarybinių tautų šeimą".

Atpigintas knygų išpardavimas

Draugui persikeliant į naujas patalpas

Šiomis dienomis "Draugas" keliasi į naujas patalpas 4545 West 63rd Street.

Persikėlimo proga "Draugas" skelbia platų knygų išpardavimą. Visos žemiau išvardintos knygos yra nupigintos 25% ir daugiau. Šis išpardavimas yra daromas tam, kad palengvintų sandėlių perkėlimą į naujas patalpas. Išpardavimo nupiginimas galioja nuo vasario 5 dienos iki kovo 5 dienos, tik detaliniam pardavimui užsakant tiesiog iš administracijos ir kartu su užsakymu prisiunčiant pinigus.

Buvo Dabar

AMŽINI ŠEŠĖLIAI — Literatūriniai reportažai. A. Vilainis. Nemuno leidinys. 1953 m. 166 pusl. .... $2.00..$1.50

ANDERSENO PASAKOS I dalis, J. Balčikonio vertimas. Nemuno leidinys. 1952 met. Chicagoje 212 p. .... $2.00..$1.50

ANDERSENO PASAKOS II dalis. 204 pusl. .... $2.00..$1.50

ANGELAI, Frederick von Lama, 1950, Chicago, Ill. 56 puslapių .... $0.50..$0.35

ANNA KARENINA I ir II tomas. Aleks. Tolstojus. Vertė Pr. Povilaitis. 1954 m. 440 pusl. .... $4.00..$3.00

ANNA KARENINA III ir IV tomas. Aleks. Tolstojus. Vertė Pr. Povilaitis. 1954 m. 384 pusl. .... $3.75..$2.80

ANT RIBOS, R. Spalis. Apysaka. Tremties leidinys. 1954 m. 484 pusl. Kietais virš. $5.00 $3.50

ARKIVYSKUPO JURGIO MATULAIČIO UŽRAŠAI. Tėvų Marijonų leidinys. 1953 m. 220 pusl. Kietais viršeliais .... $2.50..$1.85

AUKSINĖ SĖJA, Anatolijus Kairys. Poezija. Nemuno leidinys. 1954 met. 86 pusl. Didelio formato .... $2.00..$1.50

AUKSO RUDUO, Mykolas Vaitkus. Eilėraščiai 1950 — 1952. Liet. Knygos Klubo leidinys. 1955 m. 120 p. .... $1.25..$0.90

AUKSO KIRVIS, rinktinės mūsų žmonių pasakos. Stilizavo J. Švaistas, spaudė Draugas, Chicago, 1952, 224 psl. .. $2.50..$1.85

AUŠROS VARTAI, kun. J. Prunskis, 1949, Chicago, Ill., 40 p. $0.30..$0.20

BŪDAS SENOVĖS LIETUVIŲ, KALNĖNŲ ir ŽEMAIČIŲ, Simanas Daukantas, Vytauto Saulaus leidinys. 1954 m., 362 pusl. .... $4.00..$3.00

BŪKITE SVEIKI, Dr. Steponas Biežis, 190 p. 1953 m. .... $2.00..$1.50

ČIA MŪSŲ ŽEMĖ, II sąsiuvinys, A. Vilainis, 1950, Cicero, Ill., 53-96 p. .... $0.50..$0.35

DAINAVA — Literatūros ir Dailės lapai. 1-a knyga. Vilkolakio leidinys. A. Galdiko iliustracijos. 1920 m. 118 pusl. $1.00..$0.75

DEVYNIOS BALADĖS, Kazys Bradūnas. Poezija. L. Knygos Klubo leidnys. 1955 met. 141 pusl. Laimėjo 1955 m. "Aidų" žurnalo premiją. .... $2.00..$1.50

BENAMIAI, Mikelionis. Tremtinio pergyvenimai. "Laiko" leidinys 1955 met. Buenos Aires. 215 pusl. .... $2.00..$1.50

DIDVYRIŲ ŽEMĖ. Karolė Pažėraitė. Apysakos skirtos kovojantiems ir žūstantiems Lietuvos Didvyriams — Miško Broliams. 1954 met. Brazilijoje. 134 pusl. .... $1.50..$1.10

DIEVAS IR ŽMOGUS, Prel. Dr. F. Bartkus, kan. Dr. P. Aleksa. Išleido Prel. K. Vasys, Roma 1953 m. Didelio formato 518 pusl. Minkštais virš. .... $5.00..$3.50
Kietais viršeliais .... $6.50..$4.85

DŽIAUKIS GYVENIMU, O. Swett Marden. Išleista Medeline, Colombia. Vertė K. Lastėnas, 72 pusl. .... $0.70..$0.50

GĘSTANTI SAULĖ, Jurgis Gliauda. Metmenys. Liet. Knygos Klubo leidinys. 1954 m. 218 pusl. .... $2.00..$1.50

kinys, Nelė Mazalaitė, 1952, L. Knygos Klubas, Chicago,
GINTARINIAI VARTAI, legendarinio pobūdžio novelių rinIll. 248 pusl. .... $2.00..$1.50

GYVOJI DVASIA, mąstymai kiekvienai metų dienai, I tomas, kun. dr. J. Vaitkevičius, MIC., TT. Marijonai, 464 puslapiai .... $5.00..$3.50

GYVOJI DVASIA, mąstymai kiekvienai metų dienai, II tomas, gavėnia ir velykinis laikotarpis, Kun. Dr. J. Vaitkevičius, MIC, TT. Marijonai, 543 p. .... $5.00..$3.50

GYVOJI DVASIA, mąstymai kiekvienai metų dienai, III tomas, Velykinis laikotarpis iki Žolinės, Kun. Dr. J. Vaitkevičius, MIC., 622 psl. .... $5.00..$3.50

GYVOJI DVASIA, mąstymai kiekvienai metų dienai, IV tomas, nuo Žolinių iki advento, Kun. Dr. J. Vaitkevičius, MIC., 672 psl. .... $5.00..$3.50

HAUFO PASAKOS, KARAVANAS, Nemunas, 1952 m., Chicago, Ill. III leidimas, 113 p. .... $1.50..$1.10

IŠ ADOMO MICKEVIČIAUS RAŠTŲ. Mokykloms parinko M. Biržiška. 1919 m. 246 pusl. .... $2.00..$1.50

IŠPAŽINTIES PASLAPTIS. Juozas Špilmanas. Išvertė B. Kasaitis. 1920 m. 232 pusl. .... $1.00..$0.75

JAUNAI INTELIGENTEI, apsirengimo, kosmetikos ir gražaus elgesio menas. 1954 m. 104 pusl. .... $1.25..$0.90

JUOZAS PAUTIENIUS, Ignas Šlapelis, Studija apie meną ir Juozo Pautieniaus kūrybą. Lietuvių ir anglų kalboje. Virš 20 J. Pautienaus pieštų paveikslų. Didelio formato. Teksto 87 pusl. L. Knygos Klubo leidinys. 1955 m. Kieti drobiniai virš. .... $5.00..$3.50

KAIMIEČIAI — Ruduo, W. S. Reymont. Vertė F. Neveravičius. I-mas tomas. Išleido "Nemunas". 352 pusl. .. $3.00..$2.25

KAIMIEČIAI — Žiema, W. S. Reymont. Vertė F. Neveravičius. II-ras tomas, 383 pusl. Išleido "Nemunas" .... $3.00..$2.25

KAIMIEČIAI — Pavasaris. III tomas. Vertė F. Neveravičius, 471 pusl. Išleido "Nemunas" .... $3.50..$2.65

KAIMIEČIAI — Vasara. IV tomas. Išvertė F. Neveravičius. 392 pusl. Išleido Nemunas .... $3.50..$2.65

KĄ IR KAIP RAŠYTI Į LAIKRAŠTĮ, Dr. J. Prunskis, 1950, "Draugas", p. 46 .... $0.20..$0.15

KARALIENĖS PRIŽADAS. Mary T. Waggaman. Išvertė Jonas Tarvydas. Kietais virš. 130 pusl. .... $1.00..$0.75

KAUNAS. Kauno reginių albumas. Tumo-Vaižganto prakalba. 62 pusl. .... $1.00..$0.75

KELIONĖS ĮSPŪDŽIAI. Parašė Kun. Pauliukas. 330 pusl. 425 paveikslai. Labai gražiai išleista knyga .... $3.00..$2.25

KELIONĖ PO EUROPĄ, Kun. Pr. Vaitukaitis, 1928, 188 puslapių .... $1.00..$0.75

KELIONĖ. A. Landsbergis. Premijuotas romanas. L. Knygos Klubo leidinys. 1954 m. 260 pusl. .... $2.50..$1.85

KELIONĖ, A. Tyruolis, eilėraščiai, 1950, Chicago, p. 128 .. $1.25..$0.90

KETURI ANGELAI, kun. J. F. Jonaitis. Dalyvavusio Didž. Kare pasakojimas, 1927, Kaunas 71 p. .... $0.35..$0.25

KIŠKUČIO VARDINĖS, Stasys Džiugas. Iliustr. Vl. Stančikaitė-Abramaitienė. L. Knygos Klubo leidinys. Didelio formato. 58 pusl. 1953 metais .... $1.50..$1.10

KOMUNIZMO PAGRINDAI, J. Venckus, S. J. "Laiko" leidinys, Buenos Aires, Argentinoje, 1954 m. 152 pusl. .. $1.00..$0.75

KRAŽIŲ SKERDYNĖS, Jonas Marcinkevičius. I dalis. 324 pusl. Nemuno leidinys 1955 met. .... $3.00..$2.25

KRAŽIŲ SKERDYNĖS, Jonas Marcinkevičius. II dalis. 320 pusl. Nemuno leidinys 1955 met. .... $3.00..$2.25

KUDIRKOS RAŠTAI. Spaudai paruošė Simas Miglinas. Tremties leidinys. 1953 m. 488 pusl. Kietais virš. .... $5.00..$3.50

LAIPTAI Į TOLUMAS, Liudas Zeikus. Romanas. 1954 met. 242 pusl. .... $2.50..$1.85

LENKTYNĖS SU ŠETONU, Vladas Ramojus, Atsiminimai iš II-jo Pasaulinio karo pabaigos. Atsiminimai yra parašyti labai gyvai ir skaitomi, kaip įdomus romanas. L. Knygos Klubo leidinys. 292 p. .... $3.00..$2.25

LIETUVIŠKOS PASAKOS, II laida, sudarė dr. J. Balys, Liet. Knygos Klubo leid., 230 p. .... $2.50..$1.85

LIETUVIŲ CHICAGOS METRAŠTIS, "Nemuno" leidinys. Redagavo A. Vilainis-Šadlauskas, 244 pusl. .... $3.50..$2.65

LIETUVIŲ POEZIJOS ANTALOGIJA, sudarė J. Aistis ir A. Vaičiulaitis, liaudies dainos, virš 150 poetų kūriniai 110 paveikslų, gražūs kieti audeklo viršeliai, 1952 m. L. Knygos Klubas, Chicago, Ill. 832 pusl. .... $6.00..$4.50

LIETUVOS VYČIŲ DOVANĖLĖ, kun. dr. M. Gustaitis, 1915, "Draugas", 28 p. .... $0.15..$0.10

LIETUVOS PAJŪRIO PADAVIMAI. Paruošė Dr. J. Remeika. Virš 20 padavimų. Tinka jaunimui ir suaugusiems. Tremties leidinys, 1954 met. 114 pusl. Kieti drobiniai viršeliai, paauksuotos raidės .... $2.00..$1.50

LIETUVOS ŽEMĖLAPIS, 8 žemėlapiai chronologiškoje eilėje nušviečia Lietuvos etninę padėtį nuo priešistorinių laikų iki nepriklausomybės atgavimo, paaiškinimai anglų ir prancūzų kalbomis, išleido Lithuanian Natiol Council. USA. .... $1.00..$0.75

LIKIMO ŽAISMAS, Henrikas Lukoševičius. Romanas. Liet. Knygos Klubo leidinys. 1953 met. 232 p. .... $2.50..$1.85

LITHUANIA AND WORLD WAR II, prof. K. Pakštas .. $1.00..$0.75

LITHUANIAN SELF-TAUGHT, by M. Variakojytė-Inkenienė, išleido E. Marlborough, Londone, 146 psl. .... $1.25..$0.90

LITHUANIAN DICTIONARY, redagavo Rev. H. H. Pewtress ir Rev. T. Gerikas, dvi dalys, Angliškai-Lietuviškai ir Liet. Angliškai, išleido E. Marlborough, Londone, 333 pusl. .... $4.50..$3.40

MANO PATYRIMAI DIDŽIOJOJ KARĖJ, 1918 ir 1919, kun. J. F. Jonaitis, 1920, "Darbininkas", 64 puslapių $0.40..$0.30

MĖLYNA SUKNELĖ, Bronius Daubaras. Išleido Dainora Daunoraitė. Londonas, 1954 met. 154 pusl. .... $1.50..$1.10

MARIJONŲ VIENUOLIJA LIETUVOJE, 1929, Marijampolė, 32 psl. .... $0.10..$0.05

MARIJOS APSIREIŠKIMAI ŠILUVOJE, Juozas Budzeika, MIC, Marianapolis 1953 m. 46 pusl. .... $0.40..$0.30

MARIJA DANGUJE IR ŽEMĖJE, Vyskupas Vincentas Brizgys. Knyga skirta gegužės mėnesio pamaldoms. L. Knygos Klubo leidinys. 1956 m. 142 pusl. Viršelis ir aplankas Jono Pilipausko. .... $1.50..$1.10

MARIJOS ŽODIS FATIMOJE, Marijos apsireiškimų 1917 m. Fatimoje aprašymas, kan. dr. P. Aleksa, 1951, Liet. Kat. Spaudos Draugija, 128 p. .... $1.00..$0.75

NAMAI ANT SMĖLIO, "Draugo" premijuotas romanas, Jurgis Gliauda, "Draugo" Bendradarbių Klubo leidinys, 1952 m., Chicago, Ill., 244 pusl. .... $2.00..$1.50

NEMUNAS, S. Kolupaila, 1950, Chicago, Ill., su žemėlapiais, 237 pusl. .... $2.50..$1.85

NUSIDĖJĖLĖ, Karolė Pažėraitė, apysaka, išleido Australijos Lietuvis, 1952 .... $2.00..$1.50

NUSIKALTIMAS IR BAUSMĖ, F. M. Dostojevskis. Vertė J. M. Balčiūnas. Šešių dalių romanas su epilogu. Išleido Nemunas 1953 m. antrą leidimą. I-mas tomas 302 p. $3.00..$2.25
II-ras tomas 256 pusl. .... $2.50..$1.85
III-čias tomas 300 pusl. .... $3.00..$2.25

ORA PRO NOBIS, Jurgis Gliauda. "Draugo" premijuotas romanas. 1953 metų. L. Knygos Klubo leidinys. 448 psl. $4.00..$3.00

OUTLINE HISTORY OF LITHUANIAN LITERATURE by A. Vaičiulaitis, 1942, Chicago, p. 54 .... $0.50..$0.35

PASKUTINIS PRŪSŲ SUKILĖLIS (HERKUS MANTAS). M. Springborn. Romanas iš didžiojo Prūsų sukilimo prieš kryžiuočius. Nemuno leidinys (Ant.ras leidimas). 1953 met. 198 pusl. .... $2.00..$1.50

PASLĖPTA ŽAIZDA. P. Orintaitė, Jaunamartės Takas. Romanas. Nemuno II leidimas. 1955 m. 180 p. .... $2.00..$1.50

PAVASARIS PRIE VARDUVOS, Paulius Jurkus. Novelės. Liet. Knygos Klubo leidinys. 1954 m. 176 p. .... $2.50..$1.85

PAŽEMINTIEJI IR NUSKRIAUSTIEJI. F. M. Dostojevskis. Vertė V. Andriukaitytė. Antras leidimas. Nemuno leidinys. 1955 m. I tomas 266 p. .... $2.50..$1.85

PER PASAULĮ KELIAUJA ŽMOGUS, Bernardo Brazdžionio rinktinė poezija. Lux leidinys. 1949, 448 pusl. Kietais virš. .... $2.00..$1.50

PAŽEMINTIEJI IR NUSKRIAUSTIEJI, F. M. Dostojevskis. II tomas. Nemuno leidinys. 1955 m. 290 p. .... $2.50..$1.85

PIETŲ KRYŽIAUS PADANGĖJE, išvertė ir sudarė Povilas Gaučys, išleido Liet. Knygos Klubas, 1953 m., 480 psl. $4.50..$3.40

PIRMASIS RŪPESTIS, J. Jankus, novelės, 1951, Liet. Knygų Klubo leid., 214 p. .... $2.00..$1.50

POPULAR LITHUANIAN RECIPES, compiled by Josephine J. Dauzvardis. Cover by John Phillips. Lith. Cath. Press. 1955, 120 pages .... $2.00..$1.50

POPIEŽIAUS CELESTINO VI LAIŠKAI ŽMONĖMS. 216 pusl. Išleido L. Kn. Klubas, 1953 m. .... $2.00..$1.50

PRAEITIES PABYROS, kun. A. Petrauskas, 1934, 192 p. $0.50 $0,35

PRAMONĖS DEMOKRATIJOS PAGRINDAI, Ugsis, 1923, Boston, Mass., 146 p. $0.75 $0.65

PRINCAS IR ELGETA, apysaka, Mark Twain, pertimas iš anglų kalbos, išleista Vokietijoje 1951 m., 192 psl... $0.50..$0.35

RAIDŽIŲ PASĖLIAI, Jurgis Gliauda. Romanas iš knygnešių laikų. L. Knygos Klubo leidinys. 1955 met. 311 pusl. $3.00..$2.25

SAPNŲ PĖDOMIS, V. Kazokas. Eilėraščiai. Išleido M. Morkūnas 1953 m. 64 p. .... $1.00..$0.75

SAULĖS LAIKRODŽIAI. Poezija. Henrikas Nagys. 90 psl. 1952 m. Išleido L. Kn. Klubas .... $1.00..$0.75

SAULĖS TAKAS, Nelė Mazalaitė. Romanas. Liet. Knygos Klubo leidinys. 1954 met. 418 pusl. .... $3.50..$2.65

SAULUTĖ DEBESĖLIUOSE. Leonardas Žitkevičius. Laimėjęs Jaunimo literatūros premiją 1953 met. L. Knygos Klubos leidinys. Iliustr. Jono Pilipausko. 64 pus. Didelio formato .... $1.50..$1.10

SODAS UŽ HORIZONTO, Aloyzas Baronas. Liet. Knygos Klubo leidinys. 1955 met. 252 pusl. .... $2.50..$1.85

SŪNUS PALAIDŪNAS, Vysk. Fulton J. Sheen, išvertė Kun. J. Karalius, išleido Liet. Knygos Klubas. 1952 m., 174 p. $2.00..$1.50

ŠVENTŲJŲ GYVENIMAI, kun. dr. K. A. Matulaitis, MIC. 1949, Marijonų leid., 714 p. .... $3.00..$2.25

TARPTAUTINIS EUCHARISTINIS KONGRESAS SYDNEY, AUSTRALIJOJE, vysk. P. Būčys, MIC., 1929, 244 p. $1.25..$.90

TARP ŽALSVŲ PALAPINIŲ, P. Kesiūnas, 3-jų dalių romanas iš bolševikų okupacijos, išleido autorius, Chicagoje, 1953 m., 293 pusl .... $3.00..$2.25

TĖVAS PIJUS, Kun. Dr. Viktoras Rimšelis, MIC. Kunigų Marijonų Seminarijos leidinys, 1955 m., 152 pusl. .... $2.00..$1.50

THE BOOK OF OUR PILGRIMAGE, by Adam Mickewicz, translated by J. K. Tautmyla, printed in Chicago, 1950. 63 pages .... $1.00..$0.75

THE FIRST MARIAN READER (Folktales, legends, and short stories translated from the Lithuanian language) 1951, Chicago, p. 96 .... $1.00..$0.75

"THE LITHUANIAN SITUATION" prof. K. Pakštas. Lith. Cultural Insitute. 1941, 62 pages .... $0.50..$0.35

THE LITHUANIAN LANGUAGE, A. Characterization by Alfred Senn, University of Pennsylvania. 1942. 52 pages $0.50..$0.35

TRUMPA DIENA, Alė Rūta, Romanas. Laimėjęs "Draugo" premiją. Liet. Knygos klubo leidinys. 1955 m. 434 pusl. .. $4.00..$3.00

URVINIAI ŽMONĖS, Juozas Kralikauskas. Gyvenimas ir darbas Kanados aukso kasyklose. Liet. Knygos Klubo leidinys. 1954 m. 280 pusl. .... $2.75..$2.00

UŽ SPYGLIUOTŲ VIELŲ, A. Gervydas, 1950, "Draugo" sp. 219 pusl. .... $2.25..$1.65

VALERIJONO LAŠAI, sutaisė ir sumaišė Dr. S. Aliūnas. Jumoristika. Nemuno leidinys. 1954 m. 64 p. .... $1.00..$0.75

VARGDIENIAI, Victor Hugo, Vertė Pranas Povilaitis. Antrasis leidimas. Nemuno leidinys I tomas, 1955 m. 390 pus. $3.50..$2.65

VIDURNAKČIO VARGONAI, Česlovas Grincevičius, neįtikėtinos istorijos, išleido Liet. Knygos Klubas, 1953 m. 132 pusl. .... $1.50..$1.10

WHO IS WORSE STALIN OR HITLER?, T. Angelaitis, 1950, 48 p. .... $0.75..$0.65

ŽEMELĖ ŠVENTOJI, Marija Radzevičiūtė. Vertė C. Petrikas, kalbą žiūrėjo Pulgis Andriušis. Žemaitijos knygnešių romanas. 184 p. Australijos Lietuvio leidinys. 1954 m... $2.00..$1.50

ŽMONIJOS LIKIMAS ŠV. JONO APREIŠKIMO KNYGOJE, Kun. Vyt. J. Bagdanavičius, L. Knygos Klubo leidinys. 1956 m. 406 pusl. .... $3.50..$2.65

Užsakymus ir pinigus siųskite:

DRAUGAS
4545 West 63rd Street
Chicago 29, Ill.

Telef. REpublic 7-5893
ADOMAS VAITKEVIČIUS
ANGLIŲ IR ALYVOS PARDAVIMAS
Visų rūšių namų apšildymo sistemos įvedimas, perdirbimas ir pataisymas
Greitas, sąžiningas ir pigus patarnavimas
ATLAS FUEL CO.
Atstovas
4919 So. Paulina St.
PRospect 6-7960

Jei turite parduoti ar išnuomoti, pasiskelbkite mūsų skelbimuskyriuje. Skelbimų greitai parduoda. telefonu: VIrginia 7-6640.

SOPHIE BARCUS RADIO PROGRAMA
Iš WGES stoties — Banga 1390
PIRMADIENIO vak. nuo 7—8 v.
NUO PIRMAD. IKI PENKTAD.
8:45 iki 9:30 val. ryte
ŠEŠTAD. 8:30 iki 9:30 ryte
SEKMAD. 8:30—9:30 v. r. iš stoties WOPA — 1400 kil.
7159 So. MAPLEWOOD AVE.
Chicago 29, Ill. HEmlock 4-2413

Tel. ofiso HE 4-6699, rez. PR 6-7333
DR. ANTANAS ALEKNA
GYDYTOJAS IR CHIRURGAS
1957 W. Garfield Blvd.
VAL: 1-4 ir 6
šeštadieniais nuo 1 iki 4 val. p. p.
išskyrus ketvirtad. ir sekmad

DR. ANNA BALIUNAS
AKIŲ, AUSŲ, NOSIES IR GERKLĖS LIGOS
— Pritaiko akinius —
6322 South Western Avenue
val.: kasdien 10-12 val. ir 7-9 val. vak. Šeštadieniais 10-12 val. Trečiadieniais uždaryta. Kt. laiku susitarus
Ofiso telefonas: PR 8-3229
Res telef. WAlbrook 5-5076

Tel. ofiso HE.4-5849. rez. HE.4-2324
DR. PETER T. BRAZIS
GYDYTOJAS IR CHIRURGAS
2434 West 71st Street
Val. Pirm., ketvir., penkt. 1-4 ir 7-9
Antr. 1-6, treč. ir šešt. pagal sutarties

DR. J. ir K. AGLINSKAI
GYDYTOJAI IR CHIRURGAI
2300 West 51st Street
Priima ligonis pagal susitarima. Dėl valandos skambinti telefonu Prospect 6-1795 nuo 2 iki 9 val. p. p. kasdian išskyrus trečiad. ir šeštad.
Res. tel. GRovehill 6-5603

DR. VL. BLAŽYS
PLAUČIŲ IR VIDAUS LIGOS
4701 South Damen Avenue
(Kampas 47-tos ir Daman Ave.)
Val. kasdien nuo 6—8 val. vak
Šeštad. 2—4 val. vak.
Trečiad. ir kitu laiku pagal sutarti.
Telef. ofiso LAfayette 3-6048
Rez.: WAlbrook 5-3048

DR. Z. DANILEVIČIUS
GYDYTOJAS IR CHIRURGAS
6317 South Western Avenue
Chicago 29, Ill
pasimatymai pagal sutarties
telefonas REpublic 7-4900
Rezidencia: GRovehill 6-8161

DR. T. DUNDULIS
GYDYTOJAS IR CHIRURGAS
4157 Archer Avenue
Ofiso val.: nuo 2-4 ir nuo 6-8:30 v. vak. šeštadieniais nuo 2 iki 4 popiet
Trečiadieniais pagal sutarti
Ofiso tel. VIrginia 7-0036.
Rezidencijos tel. BEverly 8-8244

Tel. ofiso VI 7-0600, rez. RE 7-6867
DR. BR. GAIŽIUNAS
GYDYTOJAS IR CHIRURGAS
4055 Archer Ave.
Kampas Archer ir California Ave
VAL.: 2—4 ir 6—8 v. p. p
šešt. 2—7 val. p. p.,
išskyrus sekmadienius

Ofiso telef. YArds 7—1166
Rezidencijos — STewart 8-4511
DR. J. GUDAUSKAS
GYDYTOJAS IR CHIRURGAS
756 West 35th Street
(kampas Halsted ir 35-ta gatvė)
VAL. 1—4 ir 6:30—8:30 p. p. kasdien išskyrus trečiadienius. Atidara šeštadieniais 1—4 val.

Tel. WAlbrook 5-2670
Res. Hilltop 5-1560
Dr. Alexander J. Javois
(JOVAIŠAS)
GYDYTOJAS IR CHIRURGAS
Marquette Medical Center
6132 South Kedzie Avenue
VAL. 2—4 p. p. ir nuo 7—9 v. vak.
Trečiad. ir šeštad. pagal sutarti

Tel. ofiso PR. 7838. rez. RE. 7-9199
DR. A. JENKINS
GYDYTOJAS IR CHIRURGAS
(LIETUVIS GYDYTOJAS)
2500 West 63rd Street
VAL. kasdien nuo 2—4 p. p. ir 7:30 iki 9 val. Trečiad. ir šešt. uždaryta

Telefonas GRovehill 6-1595
DR. ALDONA JUŠKA
AKIŲ LIGŲ SPECIALISTĖ
PRITAIKO AKINIUS
Valandos: 9—12 ir 7—9 v. v. pagal susitarimą išskyrus trečiadienius
2422 W. Marquette Road

Tel. REliance 5-1811
DR. WALTER J. KIRSTUK
GYDYTOJAS IR CHIRURGAS
(LIETUVIS GYDYTOJAS)
3925 West 59th Street
4 popiet. 6:30—8:30 vak.
Trečiad. pagal sutarti

Tel. ofiso ir buto OLympic 2-4159
DR. P. KISIELIUS
GYDYTOJAS IR CHIRURGAS
4938 W. 15th St., Cicero
Rez. 1634 S. 49th Ave., Cicero
Kasdien 1-3 val. ir 6-8 val. vak., išskyrus trečiadienius.
Šeštadieniais 12 iki 4 popiet.

Ofiso telef. LAfayette 3-3210, jei neatsiliepia, šaukite KEdzie 3-2868
DR. EMILY V. KRUKAS
GYDYTOJA IR CHIRURGĖ
4146 S. Archer Ave.
VAL. Kasdien popiet nuo 12-2:30 v.
Vak. pirm. antr., ketvirt 6-8:30 v.
Trečiad. tik susitarus.

DR. IRENA KURAS
(Gydytoja ir Chirurgė)
KŪDIKIŲ IR VAIKŲ LIGŲ SPECIALISTĖ
7156 South Western Avenue
(MEDICAL BUILDING)
Pirmad., antrad., ketv. ir penktad. nuo 11 val. ryto iki 1 val. p.p. ir nuo 6 v.—8 val. vakare. Trečiad. nuo 11 val. ryto — 1 v. p. p. Šeštad. 11 val. ryto iki 3 val. popiet
Office tel. RE 7-1168
Res. tel. WAlbrook 5-3765

Tel. ofiso PRospect 6-2240
PRospect 6-4732
DR. A. MACIUNAS
GYDYTOJAS IR CHIRURGAS
SPEC. CHIRURGIJOS LIGOS
5700 So. Wood Street
Priėmimo val. nuo 2—4 val. kasdien ir nuo 6 iki 8 val. pirmad. ir penkt. Trečiad. ir sek uždaryta.

DR. JULIJA MONSTAVIČIUS
GYDYTOJA IR CHIRURGĖ
Office: 10748 South Michigan Ave.
Buto 1653 W. 103 St., Beverly Hills
Val.: kasdien nuo 6 v. v. iki 9 v. v.
Val.: kasdien nuo 6 v. v. iki 9 v. v., išskirus trečiad. Šeštadieniais nuo 1 iki 4 val. popiet.
Tel.: Ofiso — PUllman 5-6766
Buto — BEverly 8-3946

Ofiso HEmlock 4-5815
Rez. HEmlock. 4-3751
DR. A. NARBUTAS
PLAUČIŲ IR VIDAUS LIGOS
2745 West 69th Street
(priešais Šv. Kryžiaus ligoninę)
Priima pagal susitarima

DANTISTAS
DR. J. A. PAUKŠTYS
4253 So. Whipple Street
(Arti Archer Ave.)
Valandos: nuo 10 iki 12; 2—6; 7-9. Šeštad. 10—12. Trečiad. uždaryta
LAfayette 3-4949.
Namų — CEdarcrest 3-7786

DR. ALBINA PRUNSKIS
DR. VLADAS PRUNSKIS
GYDYTOJAI IR CHIRURGAI
3259 South Halsted Street
Kasdien 3—7 val. vak. Šeštad. nuo 1—5 val. vak.
Trečiad. ir kitu laiku pagal sutarima
Ofiso tel. Victory 2-1484. Resid. 2437 W. 62nd St., tel. Republic 7-8818.

Ofiso telefonas — BIshop 7-2525
DR. AL. RAČKUS
GYDYTOJAS IR CHIRURGAS
4342 Archer Avenue
(Kampas Kedzie ir Archer)
VAL. kasdien nuo 2:00 iki 9:00 v.
Trečiad. ir sekmad. tik susitarus

DR. ZIGMAS RUDAITIS
SPEC. CHIRURGINĖS IR ORTOPEDINĖS LIGOS
2745 West 69th Street
Priešais Šv. Kryžiaus ligoninę
Telef. REpublic 7-2290
VAL.: Pirm., antr., Kevt., penkt. nuo 9 iki 11 ryte ir nuo 6:00—8:00. Šešt. nuo 2:00—4:00. Trečiad. ir kitu laiku susitarus telefonu.

DR. ANT. RUDOKAS, Opt.
Tikrina akis ir pritaiko akinius, keičia stiklus ir rėmus
4455 S. California Ave. .YA 7-7381
Val.: 10 ryto iki 8 vak. (trečiad. uždaryta), šeštad. 10 ryto iki 3 v. p. p.

Tel. ofiso YA. 7-4787, rez. PR. 6-1930
DR. STRIKOL
GYDYTOJAS IR CHIRURGAS
4645 S. Ashland Ave. (kamb. 211)
VAL. nuo 2—4 ir 6—8; trečiad., šeštad. ir sekmad. tik pagal sutartį.
Jei neatsilieps viršminėti telefonai, šaukite Midway 3-0001

P. ŠILEIKIS, O. P.
Orthopedas - Protezistas
Aparatai-Protezai, Med. bandažai. Spec. pagalba kojom (Arch Supports) ir t. t.
Val.: 9-4 ir 6-8. Šeštadieniais 9-1.
ORTHOPEDIJOS TECHNIKOS LAB.
2850 W. 63rd St., Chicago 29, Ill.
Tel. PRospect 6-5084

DR. J. J. SIMONAITIS
GYDYTOJAS IR CHIRURGAS
Naujas adresas: 4255 W. 63rd St.
Ofiso tel. REliance 5-4410
Rezid. telef. GRovehill 6-0617
Valandos: 1-3 p. m., 6-8 p. m.
Penktad. tik po pietų.
Trečiad. ir šeštad. pagal sutarti

Ofiso tel. CLiffside 4-2896
Rezidencijos: LAfayette 3-1172
DR. P. STRIMAITIS
GYDYTOJAS IR CHIRURGAS
1724 West 47th Street
(Kampas 47th ir Hermitage)
Val.; nuo 2 iki 4 ir 6 iki 9 v. vak.
Šeštad. nuo 2 iki 6 val., išskyr. sek.

DR. FL. TALLAT-KELPŠA
Ofisai 20 North Wacker Drive
(Civic Opera House, kamb. 858)
Val. kasd. 12—4
Tel. CEntral 6-2294
5002 West 16th Str., Cicero
Val. kasdien 5-8, šeštad. 1-2 val.
Tel. TOwnhall 3-0959
Kitu laiku ir trečiad. susitarus
Rezid. tel. HEmlock 4-7080

DR. VYT. TAURAS
GYDYTOJAS IR CHIRURGAS
Ofisas ir rez.: 5100 S. Western Ave.
Tel. PRospect 8-1223 arba WE 6-5577
Ofiso val. Pirm. 8-10 v. v., Antr., Treč. ir Penkt. 6-9 val. vak., Šeštad. 2-4 val. popiet ir sulig susitarimu.

Tel. ofiso He. 4-2123, rez.PR.6-8484
DR. V. P. TUMASONIS
GYDYTOJAS IR CHIRURGAS
6255 South Western Avenue
VAL. kasdien 2—4 p. p. ir 7—9 vak
Trečiadieniais, šeštadieniais ir sekmadieniais uždaryta

Tel. ofiso: DAnube 6-1125
DR. A. VALIS-LABOKAS
MOTERŲ LIGŲ GYDYTOJAS
3267 South Halsted Street
Val 1 iki 4 v. p. p. ir 6—8 v. vak
Šeštadieniais 1—4 v. p. p.

Tel. ofiso PRospect 6-9400
Rezid. PRospect 6-9400
DR. ONA VAŠKEVIČIUS
(Vaškevičiūtė)
GYDYTOJA IR CHIRURGĖ
6248 South Kedzie Avenue
Val. kasdien 1-3 p. p. ir nuo 6-8 val. vak. Šeštad. 1-4 p. p. Trečiadieniai ir kitu laiku tik susitarus.

Tel. ofiso VIctory 2-1581
Rez. Victory 2-0742
DR. V. VILEIŠIS
GYDYTOJAS IR CHIRURGAS
802 West 31st Street
Kamp. Halsted ir 31-mos gatvių
Priėmimo valandos kasdien: 1-4 p.p. ir nuo 6-8 v.v. šeštad. 1-4 val. popiet.

Tel. ofiso PR. 6-6446, rez. HE.4-3150
DR. F. C. WINSKUNAS
GYDYTOJAS IR CHIRURGAS
2420 West Marquette Rd.
Val. nuo 2 iki 4 p. p.; 6 iki 8 vak.
Trečiad. ir šeštad. pagal sutartį

DR. P. Z. ZALATORIS
GYDYTOJAS IR CHIRURGAS
1821 So. Halsted Street
Tel. ofiso CA. 6-0257, rez. PR. 6-6659
Rezid. 6600 S. Artesian Ave.
VAL. 11 v. v. iki 3 p. p.; 6—9 v. v.

DR. G. SERNER
LIETUVIS AKIŲ GYDYTOJAS
Virš 25 metų patyrimo

Tel. YArds 7-1829
Pritaiko akinius
Kreivas akis ištaiso
Ofisas ir akinių dirbtuvė
756 West 35th Street
Val. nuo 10 iki 2, nuo 6 iki 8, trečiad. nuo 10-12, penktad. 10-2 ir šeštadieniais nuo 10 iki 2 val. p.p.

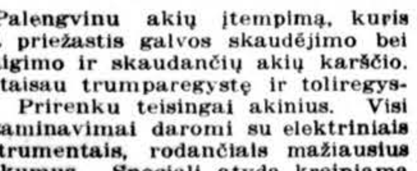
DR. S. VAITUSH, OPT.
Palengvinu akių įtempimą, kuris yra priežastis galvos skaudėjimo bei svaigimo ir skaudančių akių karščio. Atitaisau trumparegystę ir toliregystę. Prirenku teisingai akinius. Visi egzaminavimai daromi su elektriniais instrumentais, rodančiais mažiausius trūkumus. Speciali atyda kreipiama į mokyklos vaikus.
4712 South Ashland Ave.
Tel. YArds 7-1873
Val. 10:30 iki 7 v. vak. Šeštad. 10:30 iki 6 val. Sekmad. ir treč. uždara.

Perskaitę "Draugą", duokite kitiems!

DRAUGAS
THE LITHUANIAN DAILY FRIEND
4545 W. 63rd St., Chicago 29, Illinois, Tel. LUdlow 5-9500

Entered as Second-Class Matter March 31, 1916, at Chicago, Illinois Under the Act of March 3, 1879.

Member of the Catholic Press Ass'n
Published daily, exept Sundays, by the Lithuanian Catholic Press Society

SUBSCRIPTION RATES
$8.00 per year outside of Chicago
$9.00 per year in Chicago & Cicero
$8.00 per year in Canada
Foreign $11.00 per year

PRENUMERATA:	Metams	½ metų	3 mėn.	1 mėn
Chicagoj ir Ciceroj	$9.00	5.00	$2.75	$1.25
Kitur JAV ir Kanadoj	$8.00	$4.50	$2.50	$1.00
Užsienyje	$11.00	$5.50	$3.00	$1.25

Redakcija straipsnius taiso savo nuožiūra. Nesunaudotų straipsnių nesaugo, juos grąžina tik iš anksto susitarus. Redakcija už skelbimų turinį neatsako. Skelbimų kainos prisiunčiamos gavus prašymą.

LIETUVA JAV KONGRESE

Šiandien Jungtinių Amerikos Valstybių Kongreso abiejuose rūmuose bus pasakyta daug kalbų apie Lietuvą, ryšium su jos nepriklausomybės atgavimo sukakties minėjimu. Kalbės senatoriai ir kongresmanai. Kuriems jų pritruks laiko pasakyti kalbas plenume, jų pareiškimai bus atspausdinti kongresiniame leidinyje "Congressional Record". Jų paprastai būna daugiau kaip šimtas. Manome, kad ir šiemet jų bus nemažiau, kaip pernai ar užpernai. Senatorių ir kongresmanų kalbas bei pareiškimus Vasario 16 proga Amerikos Lietuvių Taryba kasmet atspausdina atskiroje knygutėje ir ją plačiai paskleidžia amerikiečių tarpe. Tas leidinys daro ypatingą įspūdį, nes jis parodo, kad apie Lietuvą kalba didelės ir šiandien pačios galingiausios pasaulyje valstybės parlamentarai, o ne vien tik patys lietuviai.

Šiandieniniai Kongreso posėdžiai yra skiriami Lietuvai dėl to, kad šeštadieniais neposėdžiaujama, o penktadieniais posėdžiai nėra gausūs. Kitu atveju Lietuvai skirti posėdžiai būtų pravesti pačią šventės dieną — vasario 16 d.

Amerikos Lietuvių Tarybos Vykdomojo Komiteto rūpesčiu ir pastangomis buvo įgyvendinta ši graži ir lietuvių tautai bei Lietuvos išlaisvinimo reikalui labai naudinga tradicija — kasmet minėti JAV Kongrese Lietuvių Dieną. To pasiekta mūsų draugų parlamentarų pagalba. Todėl mes, minėdami Vasario 16 savose salėse, neužmirškime jiems padėkoti. Tų pačių lietuvių draugų dėka Atstovų Rūmuose 1953 metais buvo pravesta Kersteno rezoliucija, kurią pravedant (vykdant Pabaltijo valstybių pagrobimo ir bolševikų vedamo genocido tyrinėjimus) mūsų tautos vardas buvo labai plačiai išgarsintas. Jų dėka ir Senate 1956 metais buvo pravesta sen. Paul Dougals svarbi rezoliucija, siūlanti steigti "Laisvės Administraciją", kurios tikslas būtų buvęs pagyvinti komunistų pavergtųjų tautų išlaisvinimą. Toji rezoliucija nebuvo vykdoma, nes jai nepritarė Valstybės Departamentas. Nepritarė ir atitinkamos Atstovų Rūmų komisijos, nes jos laikėsi Valstybės Departamento nusistatymo. Bet vis tik ši rezoliucija iškėlė ir plačiai išgarsino mūsų tautos problemas.

Amerikos Lietuvių Tarybos Vykdomojo Komiteto pastangų dėka įgyvendinta ir kita labai svarbi ir labai graži tradicija — Vasario 16 minėjimo proga kviesti lietuvius kunigus atkalbėti posėdžių pradžios maldas. Tai yra vykdoma ir šiandien. Šv. Juozapo parapijos Waterbury, Conn., klebonas kun. Juozas Valantiejus kalbės maldą Senate, o kun. Petras Činikas, MIC, — Atstovų Rūmuose. Vadinas JAV parlamentarai šiandien ne tik kalbas sako apie Lietuvą, bet taip pat ir meldžiasi už Lietuvą, lietuvių kunigų vadovaujami.

Ta pačia proga norime paminėti, kad valstybės sekretorius John Foster Dulles Jungtinių Amerikos Valstybių vyriausybės vardu yra paruošęs pareiškimą (tekstą paskelbsime rytoj), iš kurio yra aišku, kad Amerika stovi ir stovės už Lietuvos ir kitų pavergtųjų tautų išlaisvinimą. Šis pareiškimas yra ypač svarbus Pabaltijo tautų laisvinimo byloje.

Mūsų žiniomis, prieš keletą dienų Washingtone lankėsi inž. Antanas Rudis, Alto centro veiklus narys ir ALRKF pirmininkas, kad patirtų galimybes naujai iškelti Senate, šiuokart ir Atstovų Rūmuose "Laisvės Administracijos" (pernykštės sen. Douglas rezoliucijos pavyzdžiu) klausimą. Pasirodo, kad tokių galimybių yra, ir todėl reikėtų jų neužmiršti Vasario 16 minėjimuose.

Reikia laukti, kad visi tie šaunūs įvykiai Kongrese ir vyriausybėje bus mums paskatinimu stipriau ir nuoširdžiau paremti Lietuvos laisvinimo darbus ir gausiai dalyvauti Nepriklausomybės šventės minėjimuose.

RAMU PRIEŠ AUDRĄ

Indijos Krishna Menon (kairėje) kalba dr. Victor Belaunde, Perų valstybės atstovui, pirmininkui Politinio komiteto, prieš prasidedant Jungtinėse Tautose Alžyro klausimo svarstymui. (INS)

BENDROJI KATALIK. AKCIJA IR MES

JULIUS GRAVROGKAS, Cleveland, Ohio

Nuo specialiosios katalikiškosios akcijos skiriasi bendroji katalikiškoji akcija, kuri yra tiek sena, kiek sena yra krikščionybė. Pastaroji akcija remiasi Kristaus Mistinio Kūno doktrina. Doktrina moko, kad Kristus turi du kūnus — vieną Danguje, o kitą čia žemėje, kurį sudaro krikščionys. Kristus yra pasakęs, kad atėjo į žemę tam, kad žmonės turėtų gyvenimą. Jis pabrėžė, kad mūsų gyvenimas gali būti vaisingas ar nevaisingas pareinamai nuo to, ar Jis gyvena mumyse ir mes Jame, ar ne.

Šv. Povilas, aiškindamas Kristaus Mistinio Kūno doktriną, daro analogiją su fiziniu žmogaus kūnu, sudarytu iš narvelių, kurie turi savo paskirtį kūne ir, jei gyvi, gyvena kūne, o kūnas juose. Taigi, norėdami realizuoti doktriną gyvenime, turime stengtis būti gyvais Kristaus Mistinio Kūno narveliais. O kad taptume tokiais, turime su Juo kartu džiaugtis, liūdėti ir kentėti.

Praktiškai tai reiškia, kad, mylėdami savo artimą, kaip patys save, turime gyventi mūsų artimo džiaugsmais ir nuliūdimais, turime užjausti jį nelaimėje ir jame pagelbėti, nes, ką padarome savo artimui, Kristui padarome. Bendroji katalikiška akcija, įdvasinta čia nurodytos Kristaus Mistinio Kūno doktrinos, savo maldos ir labdarybės organizacijomis eina į pagalbą toms mūsų pastangoms tapti gyvais mūsų Išganytojo Mistinio Kūno narveliais, taigi moraliai tobulėti.

Ši senoji akcija laikoma pagelbine, nes, vesdama Bažnyčios vaikus tobulėjimo keliu, ji tuo pačiu pagelbsti specialiai akcijai laimėti sekuliaristinį pasaulį, kurį be impozantiškų moralinio gyvenimo pavyzdžių yra labai sunku laimėti.

Svarbi pareiga

Dalyvauti bent kurioje vienoje gausių bendrosios katalikiškos akcijos organizacijų yra visų katalikų pareiga, kaip tų, kurie aktyviai reiškiasi specialioje katalikiškoje akcijoje, taip ir tų, kurie dėl nepakankamo pasiruošimo arba kitų priežasčių aktyviai joje reikštis negali. Nes visi be išimties turime stengtis tobulėti, kad būtume gyvi Kristaus Mistiniame Kūne. Pastangos šioje srityje gali būti religinės ir moralinės. Savo religinėje praktikoje kiekvienas katalikas privalo stengtis, kad jo religingumas nebūtų lėkštas, kad jis nesireikštų vien tik laikinio gėrio prašymu, pavirsdamas tuo būdu bizniu. Toks religingumas nedaug tesiskirtų nuo pagoniškumo. Juk ir pagonys meldėsi, kad laimėtų dievų palankumą ir tuo būdu atitolintų nuo savęs nelaimes. Pagonys nepažino tokių žmogaus su Dievu santykių, kurie būtų įdvasinti ne vien tik savo naudos jieškojimu, bet pagarba, pasitikėjimu bei meile savo Sutvėrėjui ir būtų lydimi pasiryžimu savęs išsižadėti vardan tos meilės.

Religingumas yra tas veiksnys, kuris labiausiai gali suartinti visus katalikus — mokytus ir nemokytus. Nes prieš Dievą visi yra lygūs broliai. Bet ar suartina tas veiksnys mus lietuvius katalikus — senuosius ir naujuosius ateivius? Turime ne maža religinių draugijų, įkurtų dar senų mūsų ateivių. Tačiau, ir su žiburiu jieškodamas, vargiai aptiksi jose inteligentų — naujų mūsų ateivių, šviesuolių. Nes vis dar atkakliai laikomės sekuliarizmo mums įdiegto prietaro, kad panašiose "davatkų" draugijose inteligentui nepridera ir net būtų gėda dalyvauti. Davatkiškumo sąvoka priklauso prie labiausiai miglotų sąvokų. Vieniems tai reiškia lėkštą maldingumą, tapusį tik mechaninių veiksmų atlikimu, neįliejant į juos širdies nei turinio ir juos pačius, kaip tokius, laikant išganingais. Kitiems davatka yra visokių neigiamų žmogaus būdo savybių greta maldingumo įkūnijimas. Pagaliau tretiems davatka yra išskirtino maldingumo žmogus, nekvalifikuojant jo maldingumo nei kaip lėkštą, nei kaip gilų, nei priskiriant jo būdui betkurių neigiamų savybių.

Atrodo, kad tokios pažiūros laikėsi mūsų nepriklausomybės laikais ponios, kurios mėgo samdyti zitietes — davatkas — sau tarnaitėmis, pasitikėdamos, kad tos davatkėlės tarnaitės nepasisavins savo ponų turto ir bus savo pareigoms ištikimos. Taigi šiuo atveju davatkoms buvo priskiriamos net tam tikros teigiamos būdo savybės. Tačiau nė viena anų nepriklausomybės laikų ponių, kaip ir šio laiko tremties ponių, net ir katalikių, nepasidžiaugtų, jei ją kas imtų laikyti davatka ar davatkėle. Tikriausiai dėl tokio epiteto ji užsigautų.

Jei pajieškotume šiose skirtingose į davatkas pažiūrose ko nors bendro, esminio, tai rastume maldingumo požymį. Nes visais atvejais maldingumas katalikui yra būtinas davatkos titului įsigyti. Iš kitos pusės, kiek vienas ypatingai maldingas, išskirtino maldingumo pasaulietis, kaikurių katalikų, o ypač sekuliaristinės pasaulėžiūros ar ba tos nuotaikos žmonių yra laikomas davatka, o pasauliečių maldos draugijos — davatkų draugijomis, į kurias mūsų inteligentai katalikai vengia stoti, nenorėdami pakelti paniekos, kuri susieta su davatkos epitetu. Reikėtų pagaliau nusikratyti šios prietaringos pažiūros į maldingumą, liautis juo drovėtis ir nesišalinti nuo religinių mūsų draugijų. Juk tos draugijos yra bendros katalikiškos akcijos organizacijos, akcijos, kurioje visi katalikai, kaip paminėta, privalo dalyvauti. Ir dėl tautinio sentimento neturėtume nuo jų šalintis, nes maldingumas, kuriuo šios draugijos alsuoja, bendroji malda, sujungtų mus visus į širdingą šeimą — naujus ir senus ateivius, mokytus ir nemokytus.

Labdarybė

Kaip malda siekia išauginti mūsų santykius su Dievu, taip labdaringumas kilnina mūsų santykius su artimu. Bendrosios katalikiškos akcijos institucijų tinkle yra nemaža skirtų tam tikslui labdaringų organizacijų, kuriose katalikai turi progų reikštis savo artimo meile, reikštis labdaringumu.

Sunkiausiai žmonių realizuojamas, bet pirmutinės svarbos Dievo įsakymas yra: "Mylėk savo artimą, kaip pats save". Tad nenuostabu, kad katalikai yra Bažnyčios įpareigoti labdaringumo dorybei. Tačiau Bažnyčia, ypatingai akcentuodama šią pareigą, nenustato jokios labdaringumo normos ir šiuo atžvilgiu tikinčiųjų nekontroliuoja. Prisiminus Evangelijos patarimą, kad dešinioji nežinotų, ką daro kairioji, katalikui nepridera skelbti savo labdaringų darbų, nei jais didžiuotis. Todėl jokia kontrolė čia ir neįmanoma. Tiktai vieno būtų galima pageidauti, kad labdaringumo dorybės būtinumo priminimas visur kataliką lydėtų.

Bet čia dažnai pasireiškia mumyse sekuliaristinės įtakos likučiai, nes, nors kiek susiaurinti kūno reikalų aprūpinimą mūsų dvasios naudai vardan mūsų paskirties amžinybėje, labiausiai yra svetima sekuliaristiniam galvojimui.

Mes, lietuviai katalikai, turėtume pasiryžti reformuoti savo asmeninį biudžetą, įvesdami į jį, nors ir labai nežymią, bet pastovią poziciją labdaringumui. Tuo būdu galėtume sukurti nuolatinės įplaukiančių išteklių srovės palaikomą tvirtą savo katalikišką labdarybės fondą. Taip susitvarkę, ir patys jaustume, kad stojome į moralinio tobulėjimo kelią, o kas dar svarbiau — šviestume sekuliaristinei aplinkai moraliniu pavyzdžiu, kad ją laimėtume, kol nepasiryšime bent minimaliam savęs išsižadėjimui, kol neišsiskirsime sekuliaristinėje aplinkoje, kad ir mažo laipsnio moraliniu pranašumu, mums sunku bus ją veikti. Gražbylystė nedaro reikiamo įspūdžio sekuliaristinei mūsų visuomenei, nes sekuliaristai taip pat turi pakankamai gražbylių. Jiems patraukti reikalingi krikščioniško gyvenimo kilnūs pavyzdžiai. Aš žinau, kad čia aš nieko naujo nepasakiau ir visa tai visiems mums nuo jauniausio iki seniausio yra seniai ir gerai žinoma. Bet svarbu yra, kad tai, ką mes visi be išimties taip gerai suprantame, pasiryžtume ir įgyvendinti, jei norime, kad mūsų katalikiškos akcijos įtaka būtų žymesnė mūsų sekuliaristinei visuomenei.

Humanizmas Biliūno raštuose

DALIA KARALIŪTĖ, Los Angeles, Calif.

Jonas Biliūnas lietuvių literatūroje nėra laikomas vienu iš didžiausių rašytojų. Jis toks gal būtų buvęs, jei jam būtų tekę ilgiau gyventi. Jis mirė pačiuose prozininko kūrybos našiausiuose miestuose. Neatlikęs jokių didžiulių darbų Lietuvai nei politikos, nei literatūros atžvilgiu, Biliūnas yra žymėtinas kaip pirmasis lietuvių rašytojas, pradėjęs estetinio realizmo laikotarpį. Tuo keliu vėliau ėjo Vienuolis, Putinas, Sruoga ir kiti.

Realizmas Biliūno kūryboje buvo ryškus, bet skyrėsi nuo klasikinio ir Vakarų realizmo. Estetinis realizmas pabrėžė grožio santykį su pačiu gyvenimu, su gamta, su tiesa, nesigilindamas į visas gyvenimo smulkmenas, ką klasikinis realizmas pabrėžė. Biliūną mažiau domino gamta, daugiau žmonių gyvenimas — darbininkai - proletarai ir jų skurdas, turtuoliai išnaudotojai ir jų prabanga, valstiečiai - mažažemiai, baudžiauninkai, o iš dalies ir dvarininkai. Šita socialinė antitezė ir dabar yra mėgstamoji literatūros sritis, todėl nenuostabu kad ji imponavo Biliūnui.

Estetinis Realizmas

Biliūno kūrybos realizmas aiškiai skiriasi nuo tuo laiku išpopuliarėjusio natūralizmo ir pozityvizmo. N a t ū r a l i zmas žmoguje pastebi tik fiziologiją, tuo tarpu kai realizmas, ypač estetinis, pastebi ir dvasinius pradus. Pozityvizmas, įsigalėjęs Vokietijoje kaip tik tuo laiku, kai Biliūnas ten studijavo, siekė sulyginti žmogų su gyvuliu paties žmogaus akyse, ir jį paskatinti gyventi tik žemųjų instinktų, egoistiniu gyvenimu. Pozityvistai filosofai įrodinėjo kad žmogaus dorinė, religinė ir estetinė sąmonė tėra aplinkybių ir papročių vaisius, kad žmogus savyje neturi dieviškos kibirkšties, kad jis tėra tuo ką jis valgo (Feuerbacho posakis "der Mench ist was er isst"). Šis kraštutinumas turėjo daug reikšmės literatūroje, menuose

(Nukelta į 4 psl.)

TEBERAŠAI RANKA?

Rašomoji mašinėlė rašo gražiau, greičiau, iki 10 ar daugiau kartų! Įvairiausi modeliai nuo $69.95 ir aukščiau. Pigu, nes tarnauja visą gyvenimą. Mokėsite tik po $5.00 kas mėnesį. Pristatoma į bet kurį pasaulio kampą su pilniausiomis garantijomis. Katalogus ir smulkiausias informacijas reikalaukite: J. L. Giedraitis, 1632 Broad Street, Hartford, Conn., kuris "Draugui" žinomas kaip sąžiningas asmuo.

Klauskite informacijų —

J. L. GIEDRAITIS

1632 Broad St., Harford 6, Conn.

kuris "Draugui" žinomas, kaip sąžiningas asmuo

PIGIAI IR SAUGIAI
PERKRAUSTAU
BALDUS
VIETOJE IR IŠ TOLIAU
K. EIDUKONIS

Turiu naują didelį sunkvežimį ir apdraudą

4313 W 91st St. Chicago, Ill.
Tel. PRescott 9-2781

IŠ ARTI TOLI B. DŲ
PERKRAUSTYMAS

Naujas specialus didelis sunkvežimis su pilna apdrauda. Pigus ir sąžiningas patarnavimas.

R. ŠERĖNAS

4546 S. Wood St., Chicago 9, Illinois, tel. VI 7-2972

Saulėtoji Florida kviečia Jus į naująjį lietuvišką
THE NEW BOLIVAR HOTEL
740 Ocean Drive, Miami Beach, Florida
Telefonas — JEFFERSON 8-8716

Skoningai įtaisytas, naujas pastatas, prie pat okeano.
Liuksusiniai kambariai, pagal kiekvieno pajamas, ideali vietovė arti krautuvių, teatrų ir pasauly garsios Lincoln Road.
Žemos kainos, visi kambariai turi privačias vonias, dušus ir telefonus, keletas minučių atstume nuo restoranų, naujos auditorijos ir meškeriojimo krantinės.
Dvelkimas iš okeano ateina tiesiai į Jūsų kambarį.
Hotelis turi centrinę šaldymo bei šildymo sistemą. Atidaryta apskritus metus.
Yra pilnai įtaisytas soliariumas (sun deck) moterims ir vyrams atskirai.
Visų kambarių langai išeina į lauką. Yra liftas (elevator), kortų kambarys.
Maudymasis okeane tiesiai iš Jūsų kambario.
Pilnas patarnavimas paplūdimyje. Lietuviai savininkai.

Dėl rezervacijų prašome rašyti: Mr. J. Petrauskas, "The New Bolivar Hotel", 740 Ocean Drive, Miami Beach, Florida, arba skambinti telefonu: JEfferson 8-8716, Miami Beach, Fla.

ANTANAS TVERAS
DIPL. LAIKRODININKAS

Gerųjų firmų laikrodžiai, brangenybės, religiniai dalykai (devocionalai), prekės dovanoms.

2646 W. 69th St. RE. 7-1941

PAULIUS JURKUS

SMILGAIČIŲ AKVARELĖ

PREMIJUOTAS ROMANAS

27 tęsinys

Julius jau skleidžia savo sumanymus. Visi klausosi blausūs ir kartas nuo karto žvelgia pro langą, kur praeina žmonės, nudunda vežimai. Linkus neramiai sukiojasi. Nepastebėtas įsmunka virtuvėn. Kai buhalteris, išaiškinęs reikalą stabteli, Linkus pasirodo su pilnais stikliukais.

— Psst! Galiu žodelį? — Visi sužiūra nustebę. Linkus gi prieina prie stalo. — Aš manau, kad pons Julius didžiai gerai užmanė. Užgiriame ir užgeriame jo planą! Na, už mūsų šaunų buhalterį!

Valdyba susižvalgo, bet ima stikliukus ir kelia už Juliaus planą.

Buhalteris nori sudrausminti Linkų, bet kai stikliukai ir komplimentai keliasi, belieka jam tik džiaugtis.

— Dabar, mano ponai, pereisim prie detalaus svarstymo, — suskamba jo metalinis balsas.

— Palauk! Kam skubėti — ūžia Linkus. — Jei taip viskas dedasi, jei pons buhalteris išgalvojo tokį planą, tai ir mes pajudinkim smegenis. Kas tiek daug rūpinasi mūsų banku, jei ne pons Julius. O mes ką? Tik žodį primetame. Visi čia užeiname, lyg į savo namus, ir posėdį pradedame su gera pavilga. Aš manau: kilsterkim algą. Pats laikas!

Julius įsidega. To tai nesitikėjo. Štai, kur geras ir nuoširdus bičiulis, tas Linkus! Kokią progą rado prieiti, pasakyti.

— Žinoma, reiktų! — prasižioja vienas.

— O kaip klebonas, kaip Gimbutas, mūsų didžiosios galvos?

Klebonas mirksi, patempęs apatinę lūpą, nesuprasdamas, ko Linkus straksi kambaryje. Toks sumanymas netikėtas ir jam, bet kito kelio nėra. Julius taip reikalingas! Ir klebonas suka pirštus, dailina, smilko buhalterį, prideda algos net 25 litus mėnesiui. Tvirtina ir Gimbutas žodžiu.

— Alga pakelta, užanstspauduota! — mostiguoja Linkus. — Dabar klausykitės! Kai pati riebioji dalis praėjo, ko mum sėdėti, ko mum vargti, kai už langų svietas laukia. Jei pons Julius tokius planus sugalvojo, jis mokės ir atsijoti, ką į bankelį nariais pakviesti. Po dviejų savaičių vėl galėsim sunešti klumpes, parašus padėti. Siūlau baigti posėdį, užgerti. Tokia auksinė proga. Laistykim algą!

Valdyba, rodos, to ir laukė. Pritaria ir keliasi. Julius gi pamažu užskleidžia aplanką su posėdžio planais, su tom spygliuotom vielom, į kurias turėjo visi įstrigti. Jei ne alga, jis dar sulaikytų, įtrauktų į ginčus. Dabar belieka tik valgomasis. Gal jis užtvenks jų kelią.

Ten ilgas stalas, atsirėmęs į langą. Pūpso kalakuto šlaunys, ruduoja kumpiai, dešros. O, ir krienų devynios galybės! Kokie surasoję buteliai!

"Iš čia jie neišeis sveiki!" — galvoja Julius ir šmaikščiai sukiojasi, pilsto gėrimus, paduoda kumpius, ragina. Jis nori kuo greičiau įkaitinti draugiją. Tada visi savaime prisvils prie kėdžių.

Dar gerai lūpų nepadažo, kai bankely pasirodo Norvaišų bernas, atvykęs pasiimt į vardines klebono, Gimbuto ir pono buhalterio.

Še, kad nori! Julius net aikteli. Jie negali išeiti, negali! Kur dings jis paskui? Visi liežuviais badys, tyčiosis, primins vakarėlį!

Jis lyg negirdi samdinio kvietimo, toliau pilsto degtinę, ragina.

Kunigas Senkus pirmas sujuda. Nors ir esą svečių klebonijoje, bet kaip Norvaišos, tokio gero žmogaus, neaplankysi?!

— Hi! — sušunka Linkus. — Traukim visi pas Norvaišą. Puikus vyras, ne akėčios, ko mum nepasveikinti jo vardinių!

— Ponai, ponai, prašau sėdėti! Aš niekur nevažiuoju! — stabdo Julius, bet valdyba verčiasi iš kėdžių, palikę pilnus stiklus. Nori ir jie pereiti miestą, susitikti. Kam čia kniaubtis į lėkštes.

Julius pamažu stato butelį ir prikanda lūpą. Išeina, išvažiuoja! Ir kas daryti? O gal ten, Norvaišuose, dar sulaikys kleboną ir Gimbutą?

Prie gonkų arkliai. Linkus pirmas kopia į vežimą ir ūmai susilaiko:

— Aš juk su dviračiu. Raitas nujosiu. Furtėkit jūs vieni.

Suséda klebonas, Gimbutas ir buhalteris. Kiti tuoj išsisklaido. Norvaiša ne toks pažįstamas, kad drįstum užeiti. Linkus dar ginčijasi. Kokių čia didelių pažinčių: geras žmogus ne sukčius, tai eik ir sveikink.

Vežimas nudunda, o Linkus skuba už bankelio, kur spindi jo dviratis, įstumtas į agrastų krūmą.

Aikštėje skamba puodai, dūduoja armonikėlės. Palapinėse verda prekyba. Prie cirko groja muzika. Žmonės stumdosi, plavinėja iš vieno kampo į kitą. Linkus dviračiu seka vežimą; čia vieną užkalbina, čia kitam sukikena, primena vaidinimus, parodo vainikus ir plakatą.

— Tokių dar nebuvo, nesivėlink! — prideda ir nuvažiuoja.

Sukdamas į tiltą, pamato Liną.

— Paniulaite miela, — juokiasi prisigrūdęs per žmones, — užeik šį vakarą į bankelį, liko ten daug. Vynu galėsi kojas nusiplauti.

Lina šypteli, tampo raudoną skarelę. Pažįsta gerai Justiną Linkų, dažnai sutinka bankelyje. Šis gi apsižvalgo, dar arčiau prisistumia ir šelmiškai sumirkši:

— Užkritai tu Juliui kaip žiedelis už apykaklės. Pats man prisipažino. Negali naktimis miegoti. Vyras tiesiog kliedi. Bet žinai, fanaberijos turi apsčiai! Tyčia neparodo, pučiasi, ginasi. Tu nežiopsok, nesėdėk taip rankeles sunėrusi. Imk ir pabučiuok, kad skruostai užkaistų. Ko snaudi! Neatleisk, mink ir mink ant kulnų, ir paskui šoksim vestuves. Paskui ir daugiau sugalvosim . . . Matau, ir tau Julius patinka, tik aš niekam nesakau, aš draugiškas. Tavo rankose vadelės, tai mokėk gerai išvažiuoti. Jei reikia, ir botagų sudrošk. Tokie vyrai, mėgsta jie moters botagą.

(Bus daugiau)

HUMANIZMAS BILIŪNO RAŠTUOSE

(Atkelta iš 3 pusl.)

ir moksluose. Šiai pozityvizmo srovei, kuri buvo ypatingai reikšminga žmogaus socialiniame gyvenime, su kuriuo Biliūnas taip artimai buvo susirišęs, jis pasidavė, bet neparsidavė.

Grįžęs iš studijų Vakaruose Biliūnas pasikeitė ir charakteriu, ir kūryba. Šis faktas iš dalies yra vysk. A. Baranausko nuopelnas, nes Baranausko koloritas Biliūno kūryboje yra gan stipriai jaučiamas. Baranauskas stipriai kėlė Biliūno kūryboje taip aktualų žmogaus individo laisvės klausimą, jį nušviesdamas grynai teologo akimis. Biliūno jaunystėje prievarta stoti seminarijon jame buvo išugdžiusi ateizmo pradus, todėl Baranausko religinė įtaka Biliūnui buvo labai aktuali ir naudinga. Stiprios įtakos jo galvosenai, be abejo, turėjo ir Kudirka, ir Vydūnas, kurie tvirtino, kad žmogaus tikėjimas jo gyvenime atlieka didelę rolę.

Charakteringa, kad Biliūno kūrybos persimetimas iš vienos bazės į kitą atitiko bendram Lietuvos charakterio pasikeitimui; Lietuva, atgavus spaudos laisvę, pasijuto savarankiška, skirtinga nuo kitų tauta, turinti teisę į savarankišką gyvenimą. Rusijos nerusiškų tautų laisvės siekimas, viena iš 1905 m. revoliucijos priežasčių, Biliūną galutinai palenkė į priešingą pusę. Jis nutraukė bet kokią politinę veiklą ir likusį savo gyvenimą pašventė kūrybai, kuri jau buvo skirtingo charakterio.

Biliūnui dirva buvo labai plati, nes Lietuvon atėjo našaus kūrybinio darbo metas. To darbo buvo daug, nes visose srityse buvo dėl nelemtų istorinių bei politinių sąlygų atsilikta. Buvo rūpintasi kelti tiek ekonominis, tiek ypač kultūrinis krašto lygis. Biliūno patriotizmas neišblėso, tik jis jau pradėjo aiškiai atskirti patriotinę ir politinę propagandą nuo literatūrinės kūrybos. Biliūnas buvo vienas iš pirmųjų, kurie ryžosi pakelti lietuvių literatūrą iš elementaraus liaudies skaitymėlių lygio. Tam atsiekti to laiko rašytojai susirūpino praturtinti lietuvių literatūrą gilesnėmis psichologinėmis, filosofinėmis ir socialinėmis problemomis. Biliūnas, žinoma, neatsiekė to, ką tose srityse atsiekė Krėvė arba Vydūnas, bet jis stengėsi, ir į to uždavinio išpildymą atsidavė vispusiškai.

Trumpai apžvelgus literatūrines, socialines ir politines to laiko sąlygas, mes matome kad Biliūno metas, t. y. 19 a. antroji pusė ir 20 amžiaus pradžia ėjo maždaug antihumanistine kryptimi, nes žmogaus asmenybė buvo niekinama, ir jo solidarumas mažinamas.

Atkreipę dėmesį į gero literatūrinio kūrinio reikalavimus, pastebėsime išpildytus visuose Biliūno raštuose.

Praturtinti skaitytojo asmenybę

Geras literatūrinis kūrinys turi sužadinti estetinį pasigrožėjimą ir praturtinti skaitytojo asmenybę. Nesvarbu čia tema: karžygių kovos, kaimiečio gyvenimas, aristokratų ar darbininkų likimas, religijos pergyvenimai, krašto nelaimės ir t. t. Viskas estetiška silpsta tada kai žmogišką gyvenimą vaizduojant nukrypstama nuo žmogiškumo, kada žmoguje autorius temato vien tik blogybes ar vien tik gērybes, vien tik aistras ar vien tik protą, kada vaizduojamas siauras, tik autoriui teprieinamas pasaulis. Estetinio pasitenkinimo nebus, jei veikalas kreipsis tik į skaitytojo protą ar jausmus. Veikalas jokių žmogaus galių neprivalo nustelbti, nes žmogus yra komplikuota asmenybė.

Būdamas estetinio realizmo atstovas, šiuos estetiško kūrinio reikalavimus Biliūnas savo raštuose išpildė. Jo kūriniuose galima pastebėti, kad nē viena žmogaus ypatybē nēra perdaug iškelta ar nustelbta, o visos atvaizduotos teisingai ir realistiškai.

Dailiojoje rašto kūryboje estetinis momentas ir su juo susiję dalykai yra taip svarbūs, kad kaikas visiškai nukreipdamas žvilgsnį nuo kitų elementų palinksta į literatūrinį formalizmą, ieškodamas kūrinyje vien tik formos pakilimo. Pats Biliūnas yra kartą pasakęs: "Daila visados šlifuoja žmogų — o taip visai blogai priseitų. Jos dasilytėjus vėl pradedi linksmiau žiūrēti aplinkui."

Visuose sukrētimo laikuose jieškant atramos punktų, nepamirštama ir religija. Žmogus be religijos nēra pilnutinė asmenybē ir tuo būdu neturi visų humanistinių savybių. Tą patį išgyveno ir materializmo įtakoje brendęs, liberalizmo takais vaikščiojęs Jonas Biliūnas. Džiovos beviltiškai parblokštas, iš Zakopanės savo motinai jis viename laiške rašė: "Gulēdamas, mamyt, ilgą laiką patale, daug skaitau ir mįsliju. Ir persitikrinau, kad brangiausias daiktas žmogui yra tikėjimas." Tai ir buvo viena iš pagrindinių priežasčių išugdžiusių humanizmą Biliūno asmenyje ir raštuose. Juk Kristus ir yra augščiausias humanizmo pavyzdys.

Tematika

Pažvelkime į Biliūno tematiką. Pirmuosiuose jo kūriniuose gausu yra socialinių temų. Kaip ir daugumas rašytojų, Biliūnas imasi vaizduoti baudžiauninkų gyvenimą, jį pats pergyvendamas ir įtikinančiai perduodamas skaitytojui. Visi jo kūriniai yra persunkti žmogiškumo. Biliūnas visada užstoja silpnuosius, kurie paprastai jo kūriniuose yra herojai. Ir šiame fakte pasireiškia jo humanizmas, nes stipriam (ir dvasiškai ir materiališkai) žmogui nereikia paramos.

"Lazda"

Pranas Naujokaitis "Lietuvių literatūroje" teigia, kad **Lazda** yra kūrinys, kuriame yra daugiausia humanistinio elemento iš visų Biliūno raštų. Čia trumpai pavaizduota ta didžioji skriauda, kurią lietuvis baudžiauninkas turējo nešti. Ūkininkas Juozapas ardamas pono lauką atsisēda užkąsti, beturėdamas vien tik sausos duonos riekelę. Duokime kalbėti pačiam autoriui: "...Valgau, o mano jaučiai tokiomis godžiomis akimis į mane žiūri. Taip man jų pagailo ,kad valgyti nustojau."

Čia pažymētinas užuojautos elementas ir gyvuliui, ir žmogui, kuris pasižymi ir **Kliudžiau ir Brisiaus gale.** Juozapas pamatęs dobilų krūvą netoliese jais pašeria savo jaučius, už ką gauna mušti medine lazda tuo laiku jį užtikusio dvaro prievaizdo Dumbraucko. Humaniškumas yra vykusiai ir įtikinančiai atvaizduotas kada Dumbrauckas išvyksta iš kaimo, ir tą pačią lazdą, su kuria mušē Juozapą, jam palieka. Juozapas neparodo jokio keršto ar neapykantos. Jo žmogiškumas ypatingai pasireiškia kada Dumbrauckui pralošus ir pragėrus visus savo turtus, Juozapas jį priima pas save gyventi, tuo būdu atsilygindamas už jam padarytą daug kartų sunkesnę, negu turtų praradimą, fizinę ir dvasinę skriaudą.

Šitoks humaniškumo išreiškimas reikalauja tikrai tvirto charakterio. Visiškas atleidimas sau padarytų skiraudų reikalauja turēti į žmogų tokią augštą pažiūrą, kokios neįstengia sugriauti bet kokios blogybēs jam dar gyvam tebesant, o ypač kartu gyvenant. Nepaisant žiauriausių nusikaltimų.

(Nukelta į 6 psl.)

BUDRIKO

DIDELIS UŽPIRKIMAS ir INVENTORINIS PREKIŲ IŠPARDAVIMAS

1957 METŲ PREKĖS. NAUJAUSIO STILIAUS. GERIAUSIŲ AMERIKOS IŠDIRBYSČIŲ

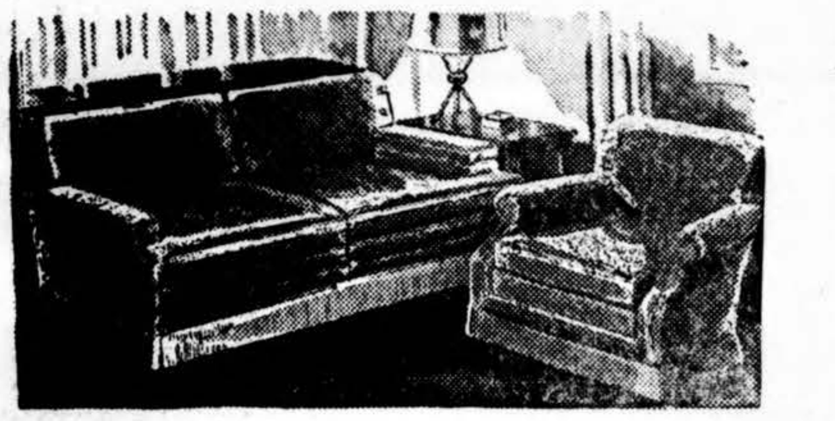

$100.00 vertēs Sofos, nakčiai padaromos miegojimui lova už $49.00
$150.00 vertēs 3 dalių sofa ir 2 kėdēs už $98.00
$500.00 vertēs, Kroehler, Simmons, Pullman, Diamond už $280.00

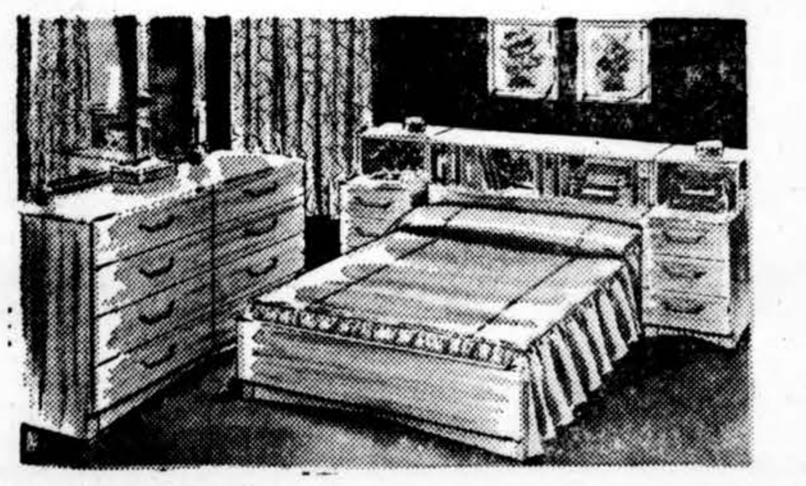

$60.00 vertēs Komodos už $35.00
$100.00 vertēs Dreseriai su dideliu veidrodžiu $59.00
$400.00 vertēs 4 šmotų miegamo kambario setas $285.00
$900.00 vertēs French Provencial Miegamojo kambario setas $460.00

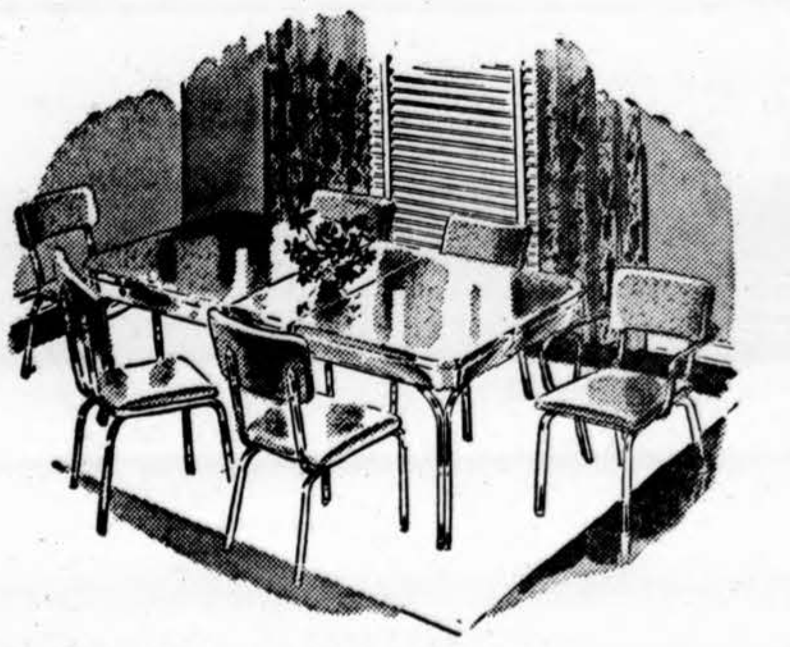

$69.00 vertēs Virtuvēs 5 šmotų Dinnettes, Formica, įvairių spalvų $34.00
$140.00 vertēs 7 šmotų virtuvēs setai po $79.00
Matracai, Lovos, Spintos, Kilimai, Šaldytuvai, Pečiai, Televizijos, Radijos — sutaupa 40% ir lengvi išsimokējimai. Dēl televizijos pataisymo patelefonuokite CAlumet 5-7237.
550 Rankinių laikrodėlių 17 akmenų. Garantuoti, $39.00 vertēs po $18.00
7 akmenų laikrodėliai atpiginti iki $8.95
Pačios geriausios Televizijos vertēs $395.44 .... už $225.00

JOS. F. BUDRIK FURNITURE, INC.

3241 South Halsted Street

Atdara pirmadienio ir ketvirtadienio vakarais iki 9:30; sekmadienį 10—5.

PROGRAMA
Prie progos nepamirškite Budriko Radijo valandos su gerais dainininkais ir orkestru. Ketvirtadieniais nuo 6-tos ir 7-tos valandos vakare iš stoties W. H. F. C., -450 kil.

10 Atsakymų Kodēl Apsimoka Taupyti Standard Federal Taupymo B-vēje

1. Stipriausia Taupymo Bendrovē Chicagoje.
2. Turtas $58,000,000.00
3. Atsargos Fondas virš $5,000,000.00
4. Standard Namas ir visi įrengimai vert. virš $1,000,000.00, bet knygose rodoma už $1.00.
5. Pakēlēme dividendą 1/4% visoms taupymo sąskaitoms.
6. Visados išmokējome Taupytojams pagal pareikalavimą depresijos ir karo laikais.
7. Visi Taupytojų pinigai investuoti į United States Government garantuotus morgičius ir bonus.
8. Teisingas patarnavimas visuose skyriuose.
9. Visi Direktoriai lietuviai.
10. Narys Federal Savings & Loan Insurance Corporation ir Federal Home Loan Bank Sistemos.

Pinigai įdēti prieš 11-tą dieną, neša dividendą už visą mēnesį.

CHARTERED AND SUPERVISED BY THE UNITED STATES GOVERNMENT

JUSTIN MACKIEWICH, President
JUSTIN MACKIEWICH, Jr., Vice-President

DARBO VALANDOS: Kasdien, įskaitant šeštad. nuo 9 val. ryto iki 4 val. po pietų. Ketvirtadieniais nuo 9 val. ryto iki 8 val. vakaro. Trečiadieniais visai neatidaroma.

Standard Federal Savings
AND LOAN ASSOCIATION OF CHICAGO
4192 ARCHER AVE., CHICAGO 32
(Archer Ave. at Sacramento)
PHONE: VIrginia 7-1141

VIKTORO KOŽICOS
Lietuviška gazolino stotis ir auto taisymas
Atliekami motoro remontai, lyginimo, dažymo darbai ir keičiamos dalys
CALL-ME-MOTORS CO.
5759 S. WESTERN AVE. PR 8-9533

STATYBAI IR NAMŲ PRISTATOM PATAISYMUI Visokių Rūšių MEDŽIAGĄ

CARR MOODY LUMBER CO.
STASYS LITWINAS, Prez.
3039 So. Halsted St.
Tel. VIctory 2-1272
Apkainavimą ir Prekių Pristatymą Teikiame Nemokamai
Raštinė atidara kasdien nuo: 8 val. ryto iki 6 val. vakaro ir šeštadieniais iki 8 val. vakaro.

Duona ir įvairūs skoningas bulkutės kepa

BRUNO'S KEPYKLA
3339-41 S. Lituanica Ave.
Tel. Cliffside 4-6376
Pristatome į visas krautuves ir restoranus, taip pat išvežiojame į visus artimuosius miestus

Mes mokame Aukštą Dividenda

MIDLAND Savings and Loan Association

PER 40 METU VISU LIETUVISKU KOLONIJŲ SAUGIAUSIA IR PELNINGIAUSIA TAUPYMO BENDROVĖ

4038 Archer Avenue Tel. LA3-6719
AUGUST SALDUKAS Prezidentas

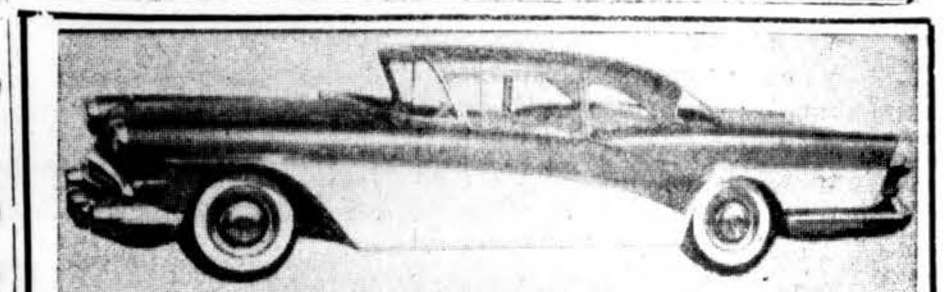

1957 BUICKAS
Tik
$2,595.00
Dynaflow, Radio, Apšildymas, Baltos Padangos
Lietuviškoje Prekyboje—**MILDA BUICK, Inc.**
907 W. 35th St., Chicago 9, Ill. LA 3-2022

PERKRAUSTYMAI — MOVING
Pigus, sąžiningas darbas. Visi apdraudimai. Iš artimų ir tolimų distancijų. Šaukite sekančiai:
ANTANAS VILIMAS
3415 S. LITUANICA AVE. CHICAGO, ILL.
Telefonas — FRontier 6-1882

COAL
ANGLIS IR PEČIAMS ALIEJŲ PRISTATOM Į VISAS MIESTO DALIS TUOJAU PAT
Saugus baldų perkraustymas asmenų turinčių ilgą patyrimą.
STASYS FABIJONAS
2146 So. Hoyne Ave., Telef. VIrginia 7-7097

JONAS GRADINSKAS
J. G. TELEVISION COMPANY
2512 W. 47TH ST. TEL. FRONTIER 6-1998
PARDAVIMAS IR TAISYMAS
TV APARATAI: paprasti ir spalvoti, automatiški, valdomi nuo tolo, nešiojami, jungiami prie automobilio baterijos. PATEFONAI: vietiniai ir užsieniniai, paprasti, nešiojami, automatiški, Hi-Fi, baterijiniai. RADIJAI: vietiniai ir vokiški, AM, FM, trumpos bangos, keliais garsiakalbiais, staliniai, kabinetiniai, nešiojami, kišeniniai, tranzitariniai.
ATIDARA IR SEKM. nuo 11 val. ligi 3 val.

NARIAI LIETUVIŲ TAUP. IR SKOLINIMO B-VIŲ LYGOS, KURIOSE
Kiekvieno Santaupos Apdraustos iki $10,000.00 IR Paskolos Duodamos Namų Įsigijimui Lengvomis Sąlygomis

CHICAGO SAVINGS & LOAN ASSN.
6245 S. Western Ave., Chicago 36, Ill.

CRANE SAVINGS & LOAN ASSN.
2555 W. 47th St., Chicago 32, Ill.

DISTRICT SAVINGS & LOAN ASSN.
3430 S. Halsted St., Chicago 8, Ill.

ST. ANTHONY SAVINGS & LOAN ASSN.
1447 S. 49th Ct., Cicero 50, Ill., tel. TO 3-8131-32

UNIVERSAL SAVINGS & LOAN ASSN.
1800 S. Halsted St., Chicago 8, Ill.

Dalyvaukime Vasario 16 minėjime

Kaip kiekvienais, taip ir šiais metais rouš iamės ko iškilmingiau atšvęsti Lietuvos nepriklausomybės atgavimo 39 metų sukaktį, kad lietuvis trokšta ir šių progų pademonstruoti pasauliui ,kad lietuvis trokšta ir siekia savo pavergtai tėvynei laisvės, kad jis šioje kovoje nepavargo. Nežiūrint iškylančių tarpusavio grupinių ginčų ar partinių ambicijų, Lietuvos laisvinimo reikale turime sutartinai veikti, nes priešingu atveju pagilinsime okupanto tėvynei padarytas žaizdas. Detroitiečiai visuomet gražiai pasirodydavo laisvinimo kovoje. Ypatingai daug jautrumo ir simpatijos buvo parodyta vengrų laisvės kovai. Tad nėra abejonės, kad šie žmonės, kurie taip užjautė svetimuosius, savosios tėvynės laisvinimo reikalams nepagailės nei laiko, nei aukų ir nepaklausys tų bolševikinių (nors jie ir kitaip save vadintų) agentų atkalbinėjimų nedalyvauti šios šventės minėjime ir neaukoti. Kiekvienas, kuris savo laiko lietuviu, privalo atlikti savo pareigą, dalyvaudamas tokiuose minėjimuose ir prisidėdamas piniginė auka. Naujųjų Metų sutikimui tik poros šimtų asmenų grupė išleido apie 4,000 dolerių, tad pažiūrėsime, kiek sugebės 3,000 ateivių minia sudėti Lietuvos laisvinimo reikalams.

Vasario 16 minėjimas įvyks Western High School auditorijoje, 1500 Scotten š. m. vasario 17 d. 3 val. p. p. Invokaciją atkalbės tėvas Tomas Žiūraitis, OP. Kalbas pasakys kongresmanas Thaddeus Machrowicz ir Alto narys adv. Juozas Skorubskas. Minėjimo programai vadovaus dr. Vyt. Majauskas. Meninėje programoje dainuos sol. St. Citvaras, akompanuojant prof. Vl. Jakubėnui. Pašoks tautinių šokių grupė, vadovaujama Galinos Gobienės. Deklamuos Kristutė Kutkutė ir Arūnas Udrys. Bus stengiamasi iškilmingąją dalį pravesti ko trumpesniu laiku, kad liktų daugiau laiko meninei programai, kuriai numatoma ne mažiau 45 minutės.

Po programos įvyks pagerbimo vakarienė 7:30 val. vakare. Įėjimas — $2.75 asmeniui. Užsirašyti pas E. Paurazienę, P. Medonį arba J. Pilką.

Iškilmingos pamaldos įvyks vasario 17 d. visose lietuvių parapijų bažnyčiose: Šv. Antano — 11 val., Dievo Apvaizdos — 10 val. ir Šv. Petro — 10:30 val.

Vasario 16 d. "Baltic Melodies" valandėlė irgi duos atitinkamą šios šventės minėjimo programą. CBE radijo stotis Windsore vasario 16 d. nuo 2 iki 2:30 val. duos lietuviškos muzikos ir dainų. Būtų gerai šios stoties vadovybei prašyti padėkos laiškus už mums rodomą prielankumą šiuo adresu: CBE Station, Windsor, Ont. **St. G-kas**

Jaunimo šventė

Nuo to, kiek stipri bus Liet. Bendruomenė Amerikoje, priklausys, kaip ilga imes turėsime savo tautybės gyvų žmonių šiame kontinente, kurie ir toliau palaikys lietuvišką dainą, lietuvišką spaudą, lietuvišką tautinį šokį ir, jeigu mūsų kraštas vis dar bus sukaustytas svetimųjų pančiais, kovos už tautos laisvę. Šiame tęstinumo procese svarbiausias veiksnys yra mūsų jaunimas, į kurį mes turime sukoncentruoti savo dėmesį. Kiek daug lietuviško jaunimo mes sugebėsime įtraukti į aktyvias gretas ,tiek sėkmingas bus šis tęstinumas.

JAV Lietuvių Bendruomenės pagrindiniai uždaviniai yra apjungti visus lietuvius šiame kontinente ir išlaikyti juose lietuvybę. Tai yra dideli ir nenutrūkstą darbai, nes kol šiame krašte bus bent mažiausia grupelė lietuvių kilmės žmonių, tol jos pareiga bus palaikyti tarp jų glaudų ryšį ir stiprinti bei žadinti juose lietuvišką sąmonę.

JAV Lietuvių Bendruomenės Detroito apylinkės valdyba tai gerai supranta, todėl globoja Detroito šeštadieninę ir lituanistinę mokyklas, suruošė jaunimo gražaus skaitymo, kalbėjimo bei deklamavimo konkursą, įtraukia jaunimą į Bendruomenės rengiamų parengimų programų atlikimą, suruošė jaunimo vakarėlį, o dabar vėl, pasikvietusi į talką visas jaunimo organizacijas, ruošia Jaunimo šventę.

Jaunimo šventė įvyks š. m. liepos 14 d. neseniai ALRKF įsigytoje stovykloje prie Manchester. Šioji šventė bus pradėta nuo ankstaus ryto ir tęsiama iki vėlaus vakaro, kadangi ten pat tikintiej iturės progą išklausyti lietuviškas pamaldas ir visą dieną galės džiaugtis gražia stovyklos gamta, maudytis puikiame ežere, sportuoti, žaisti ir ilsėtis.

Smulkią Jaunimo šventės programą sudarys šiai šventei ruošti komisija, į kurią jeina: Liet. Stud. Sąjungos skyriaus pirm. Saulius Šimolinūnas ir kultūros vadovė Dalia Bulgarauskaitė, Detroito stud. at-kų pirm. Narimantas Udrys, Detroito studentų santariečių pirm. Jaunutis Gilvydis, skaučių Gabijos t. tuntininkė Želvyra Buknytė, Baltijos tunto tuntininkas Davatas Dulaitis, skautų veikėjas Česlovas Anužis, moksleivių ateitininkų globėjas Pranas Zaranka ir jų pirm. Juozas Mikaila, sporto klubo Kovas pirm. Petras Petrutis, tautinių šokių grupių vadovės Galina Gobienė ir Aldona Rastenytė ir LB Detroito apylinkės švietimo vadovas Vladas Paužа. Ateityje komisija galbūt bus dar papildyta.

Komisijai tenka palinkėti sėkmės gražiame užsibrėžtame darbe. **V. Kutkus**

ŠIUPINYS VASARIO 16 GIMNAZIJAI PAREMTI

Š. m. kovo 2 d., šeštadienį, 5 val. vak. Hispanos Unidos salėje LB apylinkės pastangomis rengiamas koncertas — šiupinys, kurio pelnas skiriamas Vasario 16 gimnazijai paremti. Džiugu, kad Detroito lietuviai visuomet buvo jautrūs Vasario 16 gimnazijos ekonominiams vargams ir savo aukomis tikrai padėjo užkišti vieną kitą spragą. Rengėjai tikisi, kad ir šį kartą mes parodysime savo širdį bei žmoniškumą ir gausiai dalyvausime šiame koncerte. Juk visame tame slypi gana gili prasmė, kad mes lietuviai, nors ir patys kukliai medžiagiškai gyvendami, nesiribojame vien tik savo asmenišku gyvenimu, bet ištiesiame pagalbos ranką jos reikalingiems.

Koncerto programa bus įvairi ir įdomi. Vietoje vieno išpildytojo ar kolektyvo, šįkart bus atskirų dalykų šiupinys, kurio bene svarbiausia jungtimi bus tik tai, kad išpildytojai bus detroitiečiai. Tokiu būdu šis koncertas apjungs daugiau ar mažiau išsamų mūsų kolonijos scenos darbuotojų skaičių. Tad iš koncerto bus galima spręsti apie mūsų pačių brandumą.

Programoje dalyvaus Aleksas Gubilas, Vyt. Ogilvis, Gr. Memėnaitė, J. Miltakytė, L. Mingėlaitė, Ald. Rastenytė, Alb. Mateika, Pr. Zaranka ir Just. Pusdešris. Programai vadovaus Just. Pusdešris, o pranešinės Vyt. Ogilvis.

Po koncerto įvyks smagūs šokiai ir veiks turtingas bufetas. Proga įsidėmėtina — tai bus ir Užgavėnių vakaras. **S. Š.**

OPONENTAI

O. J. McDonald (dešinėj) pirmininkas United Steel kompanijos kovoja dėl unijos posto su kitu plieno unijos atstovu D. C. Rariek, dėl unijos vadovybės. Tokio rungtiniavimo nėra buvę per 20 metų. Atrodo, kad laimės McDonald. (INS)

BENDRUOMENĖS ŽINIOS

— LB Detroito apylinkės v-ba 1956 m. birželio 10 d. vienbalsiai nutarė įsteigti lietuviškųjų knygų biblioteką. Šiuo metu biblioteka skiriama šeštadieninės ir lituanistinės mokyklų reikalams. Knygu pirkimui paskirta atitinkama suma pinigų, bet jų maža. Be knygų leidyklų, organizacijų ir visuomenės paramos ne pasiseks bibliotekos išugdyti. Be pinigų nebus knygų, be knygų nebus Detroito lietuviškos bibliotekos. Todėl kreipiamės į visas lietuviškas organizacijas, leidyklas ir paskirus asmenis, prašant paramos. Buvo kreiptasi į knygų leidyklas. Kolkas atsiliepė ir knygų atsiuntė tik "Kario" leidykla. Gauta "Kryžiuočių I ir II t. 4 egz. Geros knygos pageidaujamos ne tik Amerikoje išleistos. Knygos gali būti ir ne naujos — nepriklausomoje Lietuvoje ar kur kitur išleistos. Tautieti, paremk šį kultūrinį užsimojimą. Pinigus ir knygas siųsti Vl. Paužai, Neringos knygynas, 1906 25th Str., Detroit 16, aba Vl. Mingėlai, 153 E. Parkhurst Pl., Detroit 16.

— "Rigoletto" opera į Detroitą kolkas neatvyks. Sausio 27 d. LB Detroito apylinkės valdyba svarstė šį klausimą. Be galo dug sunkumų. Išlaidų dydis kol kas nepakeliamas. Be to iki Velykų Detroite turime tikrai daug kultūrinių parengimų — vaidinimų, kocertų, minėjimų ir t.t. "Rigoletto" iš Chicagos galbūt bus kviečiama rudenį. Apie tai pranešta operos administratoriui Vyt. Radžiui, o visuomenė tuo reikalu rudenį bus painformuota.

— Sol. Liustikaitės koncertas Detroite neįvyks. LB Detroito apyl. valdyba, svarstydama šį klausimą, duguma balsų nuo jos koncerto rengimo atsisakė. Bet kovo 24 arba balandžio 7 d. nutarta surengti koncertą, kuriame turėtų dalyvauti iškilūs solistai ir solistės. Tikra koncerto data ir solistų pavardės bus paskelbta vėliau.

— Motinos Dienos minėjimas Detroite (ispanų salėje) įvyks gegužės 12 d. Visuomenė kviečiama į šį minėjimą ko gausiau atsilankyti.

— Į Detroito Liet. Org. Centrą paskirti šie asmenys: Jurgis Baublys, Vl. Bublys, Antanas Janušk evičius, Vytautas Kutkus ir Česl. Staniulis. Šie asmenys DLOC atstovauja JAV LB Detroito apygardą ir apylinkę.

— JAV LB Detroito apylinkės valdybai einant ir apygardos valdybos pareigas, neapsiribojama vien LB apylinkės veikla. Detroito apylinkėse gyvena lietuviai raginami įsijungti į JAV Lietuvių Bendruomenę ir steigti apylinkes. Tuo reikalu parašyti raštai ir paskelbta spaudoje. Kreiptis į Vytautą Kutkų, 1610 N. Scotten Ave., Detroit 3, Mich.

— Jaunimo šventė įvyks liepos 14 d. ALRKF ūkyje. Tokia šventė Detroite organizuojama pirmą kartą. Reikia ypač iškelti faktą, jog šios šventės organizacinį komitetą sudaro įvairių organizacijų ir įvairių pasaulėžiūrų lietuviškasis jaunimas.

— J. Pečiūrienei dėl rimtų priežasčių atsisakius mokytojauti, jos vietotje sutiko dirbti Aldona Dulaitienė. Mokt. Kazys Gricius sutiko eiti šeštadieninės ir lituanistinės mokyklų vedėjo pareigas.

— Lietuvių namų statybos pasižadėjimų ligšiol surinkta ne daug — vos 281 maždaug $30,000 sumai. Toks kiekis akcininkų yra permažas ir pinigų suma nepakankama. Namų statybos reikalus tvarkęs LB Detroito apyl. valdybos narys A. Musteikis įteikė atsistatydinimo pareiškimą. Manoma kviesti akcininkų susirinkimą. Namų statymo komisijai vadovauti kviečiamas Č. Staniulis. Sutikimas dar negautas.

— Detroite ir jo apylinkėse gyveną lietuviai kviečiami būti ir toliau pavyzdingais lietuviais.

DETROITO'O BIZNIERIŲ IR PROFESIJONALAI

Jeigu norite pirkti arba parduoti namus, sklypus, Biergardenus — alines, ūkius ar vasarvietes, kreipkitės į
ELSEA REALTY & INVESTMENT COMPANY
atstovą
VLADĄ BARAUSKĄ
Telefonai: Įstaigos VA 2-9790, Residencijos — TA 6-4366
Ši įmonė yra pati stambiausia Michigano valstijoje. Detroite turi 4 skyrius ir sekmingiausiai patarnauja savo klijentams.

M. MIŠKINIS, M. D.
GYDYTOJA ir CHIRURGE
X-RAY
393 West Grand Boulevard
cor. Shady Lane Detroit 16, Michigan
Namų telef. VI 1-7970
Pirm. antr. ketv. ir penkt. 12-3 ir 6-8 val
Treč. ir šešt. 12-3 val
Telef. TA 6-0686

VINCAS KIRŠINAS
11420 Steel Avenue
Detroit 27, Michigan
Tel. WE. 4-6165
GENERAL CONTRACTOR
Atlieka įvairius statybos, pataisymo ir pertaisymo darbus — stalininkystės cemento, mūrijimo, elektros, plumbingo, dažymo ir dekoravimo atskiru kambariu bei butų įrengimas pastogėse ir sklepuose.

Perkant ar parduodant namus ir apdraudžiant turtą Jums patarnaus
VLADAS N. SELENIS
narys United Northwestern Realty Association
šaukite telefonais
ofiso: WE 3-7000; res.: WE 4-6621
arba atsilankykite į
GUSTAFSON REALTY CO.
13000 Schoolcraft kamp. Sorrento

DANTŲ GYDYTOJA
BRONE GRUZDIENE, D.D.S.
15807 W. Waren
(3 bl. į vak. nuo Greenfield kelio)
Detroit 28, Michigan
Priėmimo val. pagal susitarimą
Telef. Kabineto — LUzon 4 5121
Namų — LUzon 4-8961

Klausykite
LITHUANIAN MELODIES
Ann Arbor — WPAG — 1050 kilocycles
Sekmadieniais 1:00 — 1:30 p. p.
Vedėjas — RALPH VALATKA
15756 Lesure — Detroit 27, Michigan

Visi prašomi įsirašyti į Lietuvių Bendruomenę ir sumokėti solidarumo mokestį. Dirbantieji moka $2 metams; nedirbantieji — $1. Nario mokestį prima L. Mingėlienė, 153 E. Parkhurst Pl., Detroit 3, Mich.

Hartford, Conn.

Ypatingas koncertas

Š. m. gegužės 11 d. Hartfordo vyrų choras, kuriam vadovauja muzikas Jurgis Petkaitis, ruošia savo metinį koncertą.

Vietos ir apylinkių lietuviai bei organizacijos prašomos šį vakarą skirti minėtam koncertui ir tuo prisidėti prie lietuviškos dainos bei choro darbo.

Koncertas įvyks lietuvių Švč. Trejybės parapijos mokyklos patalpose. Pradžia — 7:30 val. v. Biletus iš anksto galite įsigyti pas choro valdybą arba narius. **Valdyba**

Gegužinių reikalais

Š. m. sausio 28 d. Hartfordo lietuvių parapijos mokyklos patalpose įvyko LRKSA, Moterų S-gos ir Liet. Darb. S-gos kuopų valdybų ir visuomenės veikėjų susirinkimas, kuriame nutarta rengti Cennecticut valstybės ir apylinkių lietuvių plataus masto trilypę gegužinę (pikniką) su įvairumais. Gegužinės rengimo komitetan išrinkti St. Šrupšas — pirm., J. Bernotas — vicepirm., A. Kniukštienė — ždi., Ch. Servienė — laimėjimų vedėja, A. Pateckas — reporteris ir M. Palubinskas — sekretorius.

Gegužinė įvyks Hartfordo lietuvių parke, kaip ir pernai, paskutinį rugpjūčio sekmadienį — rugpjūčio 25 d.

Komitetas prašo visas organizacijas tą dieną susilaikyti nuo pramogų rengimo.

Sekantis susirinkimas įvyks š. m. gegužės 22 d. 7:30 val. vakaro. **Komitetas**

Gardner, Mass.

Ir vėl mirtis

Vasario 3 d. po ilgos ir sunkios ligos mirė Antanina Jonaitienė - Palušauskaitė, sulaukusi 66 metų amžiaus. Buvo gimusi Putrių kaime, Ariogalos parap., Kedainių apskr. Gardneryje išgyveno 34 metus. Velionė buvo draugiška, nuoširdi ir turėjo daug draugų ne tik lietuvių, bet ir kitatačių tarpe. Buvo giliai tikinti moteris, prenumeravo "Laivą" ir "Varpelį". Visada prisidėdavo savo aukomis prie kilnių darbų; savo laiku yra daug aukojusi naujajai parapijai. Velionė priklausė Maldos Apaštalavimo ir Birutės Moterų draugijoms, iš kurių buvo šešios garbės karsto nešėjos. Buvo gražių gėlių ir buvo gausiai lankoma. Draugai sudėjo apie 200 šv. mišių aukų. Laidotuvėse buvo iškilmingos ir didelės. Artimas kun. J. Bakanas atnašavo šv. mišias. Po laidotuvių dalyviai buvo pakviesti užkandžių į namus. Mirusios giminėms priklauso nuoširdi užuojauta.

Šv. Kazimiero diena

Atholo ir Gardnerio Lietuvos Vyčių kuopa minės šv. Kazimiero dieną. Ta proga priims šv. Komuniją. Pusryčiai bus Cedar Creast restorane. Šventės rengimo komitetą sudaro Robert Ponusky, kun. Jankauskas ir pirm. Barbara Milosh. V. V.

Ansonia, Conn.

Vasario 16 minėjimas

Lietuvos nepriklausomybės atgavimo 39 metų sukakties minėjimą rengia Ansonijos suvienytos draugijos vasario 24 d., sekmadienį, Šv. Antano parapijos salėje, 197 N. Main Str. Iškilmės su kalbomis ir pritaikyta programa bus pradėtos 5 val. p. p., o susipažinimas — 7 val. val. Visi apylinkės lietuviai yra mielai kviečiami dalyvauti šiame laisvės atgavimo minėjime.

Net ir tarnas yra karaliumi, jeigu jisai negyvena pagal savo pomėgius ir nuotaikas.

— **Imm. Kant**

Windsor, Ont.

Koncertas

Nepriklausomybės šventės proga, kroatų salėje vasario 16 d., šeštadienį, 7 val. vak. rengiamas plataus masto koncertas. Dalyvauja solistė iš Toronto A. Ščepavičienė. Po koncerto toje pačioje salėje bus šokiai ir bufetas.

Radijo pusvalandis

Windsoro CBE radijo stotis, paminėdama Lietuvos nepriklausomybės atgavimo šventę vasario 16 d. banga 1550 nuo 2 iki 2:30 val. pusvalandį skiria angliškai kalbančiai visuomenei; prie šventei specialiai pritaikyto pranešimo bus duodama lietuviška muzika ir dainos.

Visi yra prašomi rašyti radio stočiai trumpą padėkos laiškutį adresu: CBE Radio Station, Security Bldg., Windsor, Ont.

Kaip kiekvienais metais, Nepriklausomybės šventę ruošia KLB Windsoro apylinkės valdyba.

Save tyrinėti kad save pažintumei — yra pagrindinės studijos; save pažinti, kad galėtumei save apvaldyti yra pagrindinis mokslas; save apvaldyti, kad savo aplinkoje galėtumei atkurti Augščiausiojo Valdytojo paveikslą, yra augščiausias menas ir gyvoji žmogaus religija.

— **J. M. Sailer**

Atgailos ašaros, tos gailesčio dukros nuplauna nuodėmės dėmes. — **Šv. Augustinas**

Skelbtis "DRAUGE" **apsimoka**, nes jis yra plačiausiai **skaitomas** lietuvių dienraštis, o **skelbimų** kaina yra prieinama visiems

MOVING — APDRAUSTAS PERKRAUSTYMAS — MOVING
IŠ TOLI IR ARTI
NAUJI DIDELI TROKAI - NAUJAUSI KRAUSTYMO ĮRANKIAI
ILGŲ METŲ PATYRIMAS - PIGUS IR SĄŽININGAS PATARNAVIMAS
JUOZAS NAUJOKAITIS
2022 W. 69 St. CHICAGO 36, ILL. Tel. WAlbrook 5-9209

Atliekame didelius ir mažus automobilių remontus. Lyginimas, dažymas, Elektrinis suliedinimas. Parduodame automobilių dalis.
Sinclair gazolino stotis "PAGALBA"
Sinclair gazolino stotis "PAGALBA" — A. Stanevičius, Sav.
2641 West 71st Str. (Kampas Talman Ave.)
Telef. PRospect 8-9842, Namų tel. WAlbrook 5-5934

SPECIALUS BARGENAS
INVENTORIAUS IŠPARDAVIMAS
4 gabalų miegamojo setas,
1 rėmai su spyruoklėmis,
spyruoklinis matracas,
3 vanity lempos; 2 pagalvės
lovai ir 1 mažas kilimėlis $169.95

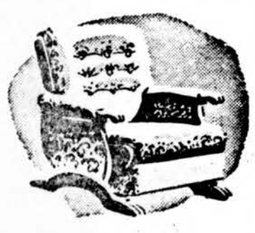

FELIX A. RAUDONIS, NELLIE BERTULIS, Sav.
ROOSEVELT FURNITURE Co.
2310 W. Roosevelt Road Telef. SEeley 3-4711
Krautuvė atidaryta sekmadieniais nuo 11 iki 4:30.

Pradėkit Taupyti Šiandien, Turėsit Rytoj!
Taigi, dabar pradėkite taupyti šioje lietuviškoje įstaigoje — BRIGHTON SAVINGS AND LOAN!
Kiekvieno taupytojo indėliai apdrausti iki $10,000.00
BRIGHTON SAVINGS AND LOAN ASS'N
4071 Archer Ave., į vakarus nuo California Ave.
CHARLES ZEKUS, Sekretorius
OFISO VALANDOS:
Pirmad., antrad., penktad. ir Šeštad. 9 val. ryto iki 4:30 p.p. Trečiad. 9 ryto iki 12 val. Ketvirtad. 9 val. iki 8 v.v.

TELEVIZIJA • RADIJAS
HI-FI FONOGRAFAI • VOKIŠKI RADIJAI
DIDELIS PASIRINKIMAS • PARDUODAME IR TAISOME
FRANK'S TV & RADIO, INC.
3240 So. Halsted St. CAlumet 5-7252

VIRŠ 15,000,000 Amerikos gyventojų žino.
kad taupyti apdraustose Taupymo ir Skolinimo Bendrovėse yra saugu ir pelninga.
Universal Savings and Loan Association užtikrina saugumą ir gražų pelną.
Saugumą užtvirtina Suvienytų Valstybių valdžios agentūra iki $10,000.00 kiekvienam indėliui ir reikalingi rezervai, o pelną — sąžiningų vedėjų pastangos.
Galite taupyti atvykdami asmeniškai ar per laiškus. Bus greitas ir draugiškas patarnavimas.
Visi paskolų ir visais finansiniais reikalais kreipkitės
UNIVERSAL SAVINGS AND LOAN ASSOCIATION
1800 S. Halsted Street, Chicago 8, Illinois

HUMANIZMAS

(Atkelta iš 4 psl.)

žmoguje dar glūdi dvasinių jėgų, kurios gali sukliudyti pasireikšti įvairioms žmogaus blogybėms.

Žvaigždėje taip pat vaizduojamas epizodas iš baudžiauninkų gyvenimo. Urėdo smalsumas čia slepiamas po humaniškumo skraiste. Jis nebaudė savo dviejų darbininkų, pastebėjusių kad jis jų pasigailėjo, bet vien dėl savo paties smalsumo tokį žvaigždę dienos metu, ne dėl to "stebuklą" pamatyti.

"Joniukas"

Labai stipriai apeliuojąs kūrinys į žmogaus emocijas ir humaniškumą yra **Joniukas.** Kaip ir Šatrijos Ragana, Biliūnas daugumoje savo veikalų pagrindiniais veikėjais padaro vaikus. Vaikų sielą pagauti ir ją atvaizduoti yra daug sunkiau kaip suaugusių. **Joniuke** Biliūnas vaizduoja neturtingą kaimiečių šeimą, kurioje šeštų metų Joniukas yra vyriausias veikėjas. Biliūnas labai sumaniai įėjo į Joniuko psichologiją, ir parodė kokią įtaką humanizmo trūkumas sudaro vaiko gyvenime.

Joniukas iš pat mažens nepažino motinos meilės, kas vaikui yra svarbiausia. Mat jo motutė mirė dar jam kūdikiui besant, ir tėvelis vedė pamotę, kuri labiau mylėjo mažąjį Joniuko broliuką. Motina vaikui paprastai yra grožis, tėvas — jėga; motina yra švelnumas, tėvas griežtumas; motina — pasigėrėjimas, tėvas — pareiga. Tačiau šiame atvejyje yra visai kitaip. Joniukas, Biliūno žodžiais sakant, "motutę ne taip mylėjo kaip tėvelį — daugiau jos bijojo... ji labai dažnai ir skaudžiai baudė, visados barė." Joniukas norėtų kam nors atverti širdį savo didžiajam skausme. Neturėdamas daugiau tėvo, jis iš motinos norėtų tikėtis nemeluojančios meilės.

Koks nusivylimas kada jis joje mato visišką priešingybę! Panašią problemą pergyvenęs savosavo jaunystėje, kada jis buvo atstumtas tėvų jam taip kritišku momentu, Biliūnas mokėjo suprasti ir kitą. Tėveliui iškeliavus, Joniukas tapo išvarytas užsidirbti sau duonos, o jeigu pasiilgęs paguodos ir meilės grįždavo pas motutę, ji jį apkūlus išvydavo iš namų. Kaip ir visada, Biliūnas atsistoja silpnojo, t. y. Joniuko, pusėn, tad jo dvasinė tragedija yra vaizdžiai ir jaudinančiai atvaizduota.

Ubagas

Tėvų ir vaikų santykiai, pasirodo, buvo aktualus dalykas Biliūnui. Šalia **Joniuko** gan stiprus kūrinys yra **Ubagas,** arba **Elgeta**. Čia vaizduojama nebe vaiko, bet tėvo tragedija, kuri gal yra sunkesnė, nes suaugęs žmogus gali daugiau suprasti ir protauti kaip vaikas. Daug knygų yra parašyta apie tėvų-vaikų santykius. Tai yra problema, kuri prasidėjo su žmonijos atsiradimu, kuri yra labai aktuali šiais moderniais laikais, ir kuri niekad nebus pilnai išspręsta. Kiekvienas individas yra skirtingas nuo kitų. Kiekvienas žmogus turi skirtingą charakterį, tad nenuostabu kad susidaro nuomonių skirtumų tarp tėvų bei vaikų. Tas nuomonių skirtumas ,jei laiku nesuvaldomas, gali priversti prie klaikaus brutalumo ar iš tėvų, ar iš vaikų pusės. Ir vieni, ir kiti turi pareigų. Kristus įsteigė moterystės sakramentą tam, kad žmonija daugintųsi ir pripildytų dangų ir žemę. Tėvai turi pareigą savo vaikus pagimdyti, užauginti ir išauklėti. Vaikai su tėvų pagalba gauna didžiausią dovaną — nemirtingą sielą. Jų šventa pareiga yra savo tėvus gerbti ir mylėti visą gyvenimą, nes per tėvus jie pasaulin atėjo.

Senatvės tragedija

Gyvenimas yra savotiškas harmoningas vienetas, kuriame harmonija susidaro iš kits kito supratimo ir pripažinimo, kad kiekvieno žmogaus buitis yra skirtinga. Idealus dalykas būtų jeigu kiekviename ginče žmonės šį faktą pripažintų ir kits kitą suprastų. **Ubage** Petras Sabaliūnas buvo priverstas išeiti elgetauti ne dėl materialinių trūkumų, bet dėl humaniškumo stokos iš savo vienturčio sūnaus pusės.

Žmogaus didžiausia tragedija prasideda kada jie pradeda senti ir būti nepageidaujamu, atstumiamu tuo momentu, kada jam pagalba yra daugiausia reikalinga. Psichologai įrodė, kad jausmas, be kurio žmogaus negali gyventi, yra meilė. Žmokus, kuriam senatvėje yra paneigiama meilė, pradeda slinkti žemyn. Žmogaus prigimties komplikuotoje sudėtyje yra galių, kurios griebiasi užmaršinti ar pateisinti prigimčiai nemalonius ir humaniškumui priešingus dalykus. Taip ir Petro Sabaliūno sūnus savo žmogiškumo stoką tėvo atžvilgiu pateisina žemiškų gėrybių trūkumu.

Biliūno tematika yra labai įvairi. Jis turi ir liūdnesnio pobūdžio kūrinių, pvz. **Liūdna pasaka, Joniukas, Lazda;** turi jis taip pat ir giedresnių, pvz. **Piestupys, Kūdikystės sapnai.**

Laimės žiburys

Vienas iš tokių kūrinių yra **Laimės žiburys.** Tai yra jau nebe realybė, bet, kaip Biliūnas pats sako, pasaka, kurioje galima suvokti savotiška alegorija. Kiekvienas žmogus nori būti laimingas; kiekvienas savo laimės jieško skirtingu keliu. Šis laimės jieškojimas yra žmoguje įgimta, natūralu. Didelė dalis žmonių, tačiau, laimės jieško materialiniu būdu, tuo tarpu kai ji yra dvasinio pobūdžio. Daugelis laimę nori įsigyti už pigią kainą.

Laimės žiburyje Biliūnas ir parodo, kad norint pasiekti bet kokį didelį tikslą reikalinga pasiaukojimo. Kančia, skausmas ir pasiaukojimas yra išganymo bei tobulėjimo (kas ir yra laimė) faktoriai. Tikrais, autentiškais didvyriais laikome tuos, kurie atiduoda savo gyvybę už tėvynę, už mokslą, ar už kitų laimę. Niekuomet žmogus nebūna augštesnis ir prakilnesnis, kaip kančios bei mirties akivaizdoje. Tokius didvyrius Biliūnas atvaizduoja **Laimės žiburyje.** Argi savęs išsižadėjimas nėra augščiausias humaniškumo laipsnis?

KELIONĖ Į MIRTĮ

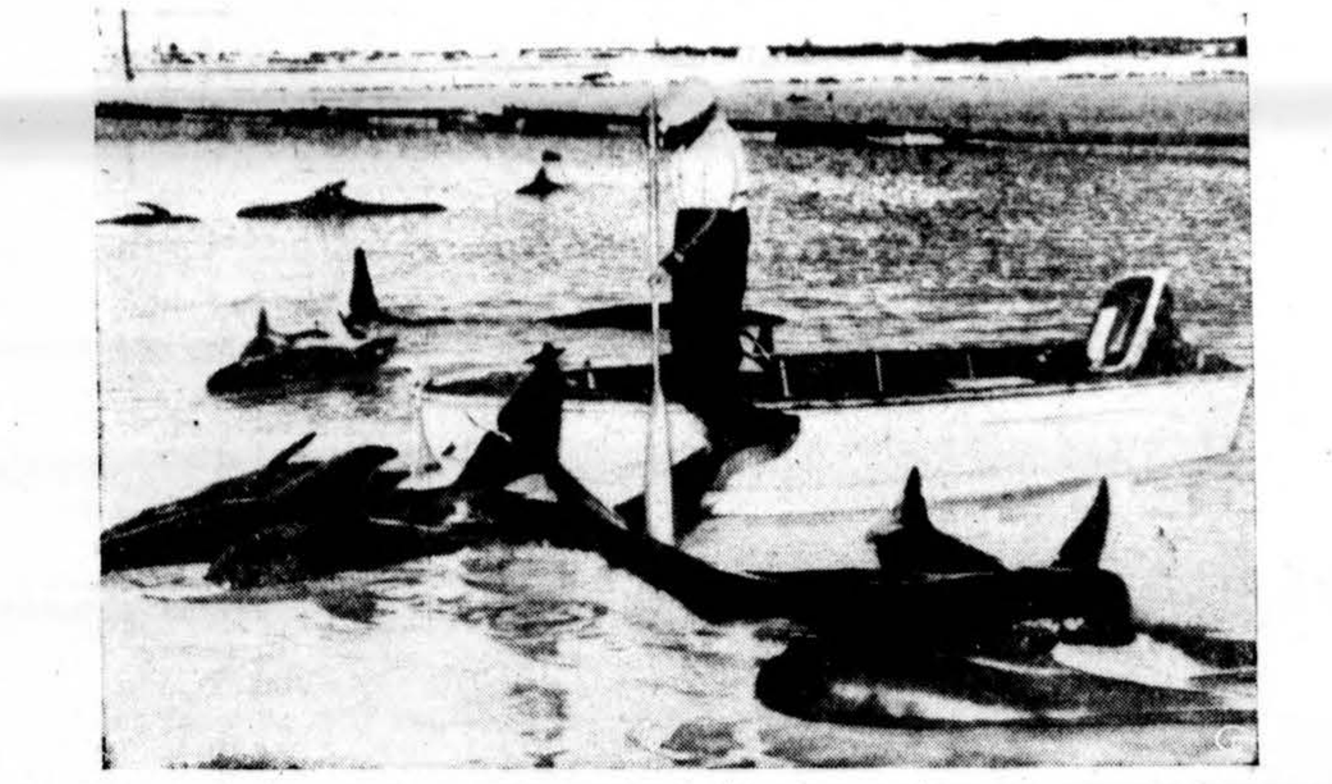

Banginiai Marathon Shores, Fla., plaukia į krantą ir seklumoj miršta. Pilietis Anderson varo juos atgal į gilumą, tačiau jie vėl grįžta. Banginiai sveria apie 1 toną. (INS)

Kas yra humaniškumas?

Biliūnas pats savo žodžiais mums paaiškina ką jis vadina humaniškumu. Štai kokiais žodžiais jis baigia **Laimės žiburį:** "Ir radosi stebuklas! Visos šmėklos pražuvo, o paliestas žiburys subyrėjo į nesuskaitomą daugybę žiburėlių, kurie, kaip krintančios iš dangaus žvaigždės, nusileido nuo kalno žemyn, nušviesdamos visą apylinkę. Tos apylinkės žmonės staiga pajuto savo laukuose, namuose ir pirkiose ypatingą malonią šviesą, savo širdyse ir galvose — nepasakomą ramumą. Akies mirksniu sutrupėjo neapykanta ir visokios skriaudos ir neteisybės ;visi pasijuto esą lygūs ir laimingi, visi gerbė artimą ir jo teises. Atsirado tarp žmonių laimė..."

Įdomu kad Biliūno tematikoje neperdaugiausia randame religinio pobūdžio kūrinių. Žinoma, jis mirė būdamas toje stadijoje kada žmogus pilnai subręsta ir pradeda galvoti visiškai savarankiškai ir realiai. Be abejo jis apie tai būtų rašęs, nes jo gyvenime po persimetimo iš socializmo, tikėjimas buvo labai aktualus. Parašė, jis, tačiau, vieną kūrinėlį, pavadintą paprastai **"Tikėjimas".** Čia, kaip ir **Laimės žiburyje,** vyrauja idėjinė tema. Biliūnas čia išreiškia nuoširdų pasigėrėjimą žmogumi, kuris tvirtai tiki savo tikėjimo idėjai, ir tą idėją nebijo skelbti ir siūlyti kitiems.

Biliūno psichologija

Jono Biliūno santykis su vaizduojamaisiais žmonėmis yra labai nuoširdus. Jis moka suprasti kenčiančius, nes pats savo jaunystėje yra daug kentėjęs. Asmeninis įsijautimas į sprendžiamąsisa problemas, gyvas jų išgyvenimas, ir kūrybinė pasaulėžiūra užkrečia ir skaitytoją, nes jo kūriniai yra persunkti nuoširdaus jausmo. Kita priežastis Biliūno humaniškumui, beveik net lyriškumui, yra jo įgimtas lietuviškas charakteris, kuris pasižymi mąstymu, tam tikru psichologiniu nuoširdumu. Tikrai, psichologinio atspalvio mes randame daugiausia didžiausiame Biliūno kūrinyje, **Liūdnoje pasakoje.** Kaip išsamiai čia jis iškėlė taip turtingą Juozapotos asmenį! Šiame kūrinyje Biliūno liūdesys kyla ne i š jo paties asmenybės, bet iš vaizduojamo dalyko. **Liūdnoje pasakoje** mes matome atvaizduotą vieną iš pačių žiauriausių baudžiavos laikotarpių — 1863 m. sukilimą. Kaip ir kituose savo kūriniuose, Jonas Biliūnas čia apeliuoja į žmogaus jausmus, iškeldamas didelį žmogiškumo trūkumą pasaulyje. Pakartota taip pat ir **Laimės žiburyje** iškelta savęs atsižadėjimo dėl kitų laimės idėja. Juozapotos vyras palieka žmoną, vaiką ir visą savo turtą, ir, statydamas savo gyvybę pavojun, eina vyti rusų iš Lietuvos.

Gerai įsijautę į Biliūno išreikštas mintis, mes galime daug ko pasimokyti, nes jo kūryboje netiesioginiu būdu duota ir didaktinio elemento. Nors jis gyveno prieš 50 metų, jo idėjos yra ir dabar skelbiamos: drąsa, savęs išsižadėjimas, atlaidumas, pripažinimas kito asmens teisių, ir stengimasis vis kopti augštyn.

Anuliuotos vedybos

Šventoji Rota, Romos Katalikų Bažnyčios augštasis teismas, anuliavo 256 vedybas iš 778 paduotų prašymų pereitais metais. Vatikano spaudos biure buvo pranešta, kad anuliavimo skaičius buvo augščiausias, kaip bet kada. Šv. Romos Rotoj moterystės bylų tyrimas vedamas labai atsargiai ir pagrindinai, užsitęsia keletą metų ir moterystė skelbiama negaliojančia tik radus jos sudaryme esminių trūkumų.

Ateities namai

Numatoma, kad ateities namų statybai galės būti panaudota aliuminijaus, plastinės medžiagos, plienas. Namai galės būti su daugeliu kampų (jau dabar naujojoj Zelandijoj yra pastatytų šešiakampių), sienos galės būti perkeliamos, pertvaros pritaikomos pagal skonį. Italijoje vienas saulės mėgėjas pasistatė namus, kurie sukasi su saule ir į kambarius vis įeina saulės spinduliai.

Amerikiečiai elektros specialistai pramato, kad bus kambario baldai įtaisyti taip, kad paspaudus mygtuką sofa galės pasisukti ar į televiziją, ar į langą, ar į krosnį.

Dabarties japonų literatūra

Iš spaudos išėjo Donald Keene paruošta studija "Modern Japanese Literature". Išleido Grove leidykla New Yorke. Veikalas turi 440 pusl. ir kainuoja $4,75.

SKIP'S SELF SERVICE Liquor Store

5515 SOUTH DAMEN AVENUE

ALL PHONES — WALBROOK 5-8202

FEBRUARY-VTSARIO 14, 15, 16 d. d.

MARTELL THREE STAR COGNAC	Fifth	$4.98
COURVOISIER THREE ETR COGNAC	Fifth	$4.98
IMPORTED FRENCH COGNAC	Fifth	$3.49
GRAIN ALCOHOL 190 PROOF V.S.P.	Fifth	$4.89
CINZANO VERMOUTH Dry or Sweet	Fifth	$1.39
KIJAFA WINE	Fifth	$1.69
LANG'S 8 Year OLD SCOTCH	Fifth	$4.59
CURACAO LIQUEUR	Fifth	$3.59
BARCLAY'S GIN	(Full Quart)	$3.29
STEINHAGER (URQUELL)	Fifth	$4.59

AR NORITE BŪTI KUNIGAIS?

...Marijonų Kongregacija, a. a. Arkivyskupo Matulevičiaus, MIC, atgaivinta, kviečia pas save kandidatus į kunigus. Tėvai Marijonai darbuojasi Amerikos lietuvių tarpe. Dievui leidžiant jie darbuosis ir Lietuvoje. Jie veda mokyklas; redaguoja laikraščius; skelbia misijas. Pasiaukokite Dievo tarnybai, darbuokitės po Panelės Švenčiausios vėliava. Stokite į Tėvų Marijonų Kongregaciją; rašykite novicių vedėjui. Laiške pažymėkite kiek mokslo baigėte, kiek amžiaus ir koks sveikatos stovis. Laišką siųskite žemiau paduotu adresu.

AR NORITE BŪTI BROLIAIS VIENUOLIAIS?

Marijonų Kongregacija kviečia pas save kandidatus į brolius, kurie atliktų įvairius vienuolijos darbus mokyklose, spaustuvėse, raštinėse, bažnyčiose ir kitur. Labai pageidaujami moką kokį amatą. Norintiems išmokti kokio amato bus sudaryta proga.

Paaukokite savo jėgas, gyvenimą ir sveikatą Dievui ir Panelei Švenčiausiai. Tapkite Broliais Marijonais. Susirašykite su novicijato vedėju, pažymėkite amžių, sveikatos stovį ir užbaigtus mokslus.

MASTER OF NOVICES, MARIAN HILLS SEMINARY,
CLARENDON HILLS, ILLINOIS

please care... because hunger hurts!

because saving lives is this simple: You send $1 to CARE. That dollar sends 22 lbs. of food overseas — helps feed this little boy and his family for one whole month.

SEND $1 TO CARE, N.Y. or your local CARE office

CLASSIFIED AND "HELP WANTED" ADS

REAL ESTATE

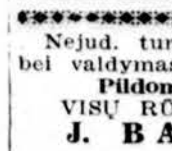

Pirkdami sutaupysite ir parduodami uždirbsite per šią įstaigą.
AL. BUDRECKAS REALTY
4081 Archer Ave. (prie California g.)
LAfayette 3-3384

...šioje nejudomo turto pardavimo įstaigoje perkant ar parduodant, jūsų laukia greitas ir teisingas patarnavimas.
NORVILA
REAL ESTATE SALES
2600 W. 59th St. Tel. Prospect 8-5454

Nejud. turtų pirkimas-pardavimas bei valdymas. Paskolų parūpinimas.
Pildome Income Taksus
VISŲ RŪŠIŲ APDRAUDIMAI
J. BACEVIČIUS
"Varpas" Real Estate
General Insurance, Notary Public
5916 So. Western Ave.
REp. 7-6886 arba HEm. 4-7085

Prieš pirkdami ar parduodami namus, biznius, sklypus ar ūkius atlankykite mus.
KUTRA-NORKUS REALTY
REAL ESTATE-INSURANCE
NOTARY PUBLIC
2405 West 51 St.
WAlbrook 5-5030
PRospect 8-3579 (vak. ir semad.)

PIRKITE ir parduokite savo nekilnojamą turtą per mano įstaigą. Naudokitės mano teisingu patarnavimu
E. KURŠIUS
REAL ESTATE SALES
REpublic 7-9400
Kas per mano įstaigą pirks ar parduos nekilnojamą turtą ekspertiškas income taksų pildymas vieniem metam nemokamai.

LIET. APDRAUDOS AGENTŪRA
Visų rūšių apdraudos. Automobilių finansavimas. Notariatas. Valstybės patvirtintos kainos.
Prieš darydami apdraudas kitur, pasiteiraukite pas mus.
JONAS KIRVAITIS
WAlbrook 5-5671
INTERSTATE INSURANCE AGENCY
6108 S. Ashland Ave., Chicago 36, Ill.

Geriausi pirkiniai šią savaitę:
Naujas mūr. 2 po 5, centr. šild. kiekv. butui atskirai, did. ir šviesūs kamb., tuoj galima užimti abu butus, statytas kaip sau.
Mūr. 4 kamb. pečiais šild., tik $10,500, tuoj galima užimti.
Mūr. 2 po 5, centr. šild., tuoj galima užimti vieną butą, kaina tik $23,000.
Mūr. 5 kamb. ir taverna, centr. šild., garažas.
Mūr. 3 butai ir maisto krautuvė, labai gera vieta, labai geros sąlygos.
ŠIMAITIS REALTY,
INCOME TAX
2737 W. 43rd St., CL 4-2390

Nekilnojamo turto pirkimas, pardavimas.
Income taksų pildymas
P. LEONAS
REAL ESTATE
2735 West 71st Street
Visi telefonai: WAlbrook 5-6015

MARQUETTE PARKE
Kampinis, šviesių plytų — 10 butų po 3 k. Kaina tik $74,000.
8 butai — 4 po 5 k. ir 4 po 4 k. Tikrai puikus namas ir vieta. Dideli ir šviesūs kamb. Nupiginta, norit greit parduoti.
Mūrinis — 2 po 6 k. Didelė patalpa krautuvei ar ofisui. Pačiame liet. centre.
Brighton Parke — Mūrinis su šildymu. Taverna ir likerių krautuvė — 2 butai: 6 ir 3 k.
7 k. medinė rezidencija ant plataus sklypo. Rūsys ir šildymas. $13,700.
V E N T A
4409 S. Fairfield Ave.
LAfayette 3-3881 LAfayette 3-9027

PARTNERIAI IŠSISKIRIA. 2-jų butų "shingle" namas 5 ir 5 kamb. (3 mieg.) 16th ir 50 th Ave. $14,500. Gazu apšild. SVOBODA, 6013 Cermak Rd. BIshop 2-2162.

ATDARAS APŽIŪRĖJIMUI SEKMAD. VAS 17 D. NUO 2 IKI 5 v.v. Šv. Ritos parapijoje. 6 k. mūrinis. 2 autom. garažas. Kaina $15,950 J. R. KUHNLE, VI 6-0024.

IŠNUOMUOJAMA
Išnuom. mieg. kambariai su galimybe naudotis virtuve.
3261 S. Halsted St.

JIEŠKO PIRKTI
Tiesiog iš savininko pirksiu namą Chicagoje. Arti kat. bažnyčios. Pranešti adresu: DRAUGAS. Ad. 8820, 4545 W. 63rd Str., Chicago 29, Ill.

Remkite dien. Draugą!

TYPIST — CLERK
Immediate employment. Interesting & pleasant work. Paid Insurance. Employee Benefits. 5 Day Week. Ability governs salary.
MID-STATES FREIGHT LINES INC.
Mr. Fred Blair RE 5-0800

WANTED: Experienced first-class stenographer for employment, full-time with Catholic Church Extension Society. 1307 So. Wabash Ave., Telephone: WEbster 9-5338.

PLUMBING
Licensed bonded plumbers
Joks darbas nėra didelis ar mažas. Šaukite dabar. Kalbame lietuviškai.
Tel. — REpublic 7-0844 ar WAlbrook 5-3451

BUILDING & REMODELING
VIKTORAS ŠIMAITIS
General Contractor
Stato rezidencinius ir komercinius namus, pasiūlo sklypus, rekomenduoja planus; išrūpina statybos kreditus. Skambinti vak., VI 7-4229 arba rez. tel. BI 7-3340. Kreiptis —
ŠIMAIČIAI
Realty Builders - Insurance
2737 West 43rd Street

Statome **NAMUS IR GARAŽUS**
ir atliekame visus statybos ir pertvarkymo (remodeling) darbus.
MASTER BUILDERS
General Contracting Co.
(Sav. V. Sodeika ir J. Skorubskas)
1600 S. 48TH CT., CICERO 50, ILL.
Tel. OLympic 2-7381; TO 3-4236

J. BREIVE and SON
CONSTRUCTION COMPANY
1442 S. 48th Ct., Cicero 50, Ill.
Statome naujus namus ir garažus. Atliekame visokių trobesių ir patalpų įvairius remonto darbus, skubiai, gerai ir pigiai.
Šaukite DAnube 6-2793 nuo 8 val. ryto iki 7 val. vakaro.
Tel. OLympic 2-5121 nuo 6 val. vakaro iki 11 val. vakaro

LIETUVIŲ STATYBOS BENDROVĖ MŪRAS
Builders Gen. Contractors
Atlieka planavimo ir statybos darbus gydytojų ofisų, gyvenamųjų ir viešųjų pastatų.
Namų įkainavimas ir įvairūs patarimai nemokamai.
Kreiptis šiuo adresu:
JONAS STANKUS
Kasdien nuo 8 val. ryto iki 6 val. p. p. Kitu laiku susitarus.
Tel. PRospect 8-2013
6800 SO CAMPBELL AVE.
Chicago 29, Ill.

MISCELLANEOUS
Įvairūs Dalykai

ŠILDYMAS
A. Stančiauskas instoliuoja visų geriausių Amerikos firmų gazu ir alyva kūrenamus pečius (furnaces), visų dydžių oro vėsintuvus (Air conditioners) ir atlieka visus skardos darbus.
1546 S. 49th Court, Cicero
Tel. OLympic 6-0775 nuo 8 val. ryto iki 5 val. vakaro.
Telefonas nuo 5 val. vakaro: OLympic 2-6752

MOVING
A. BENIULIS atlieka įvairius perkraustymus bei pervežimus iš tolimų ir artimų atstumų.
Tel. BIshop 7-7075 arba PRospect 8-9842

PAKELIAMI NAMAI
Mes įdedame balkes, stulpus. Pataisome smunkančias grindis. ....
J. & K. CONSTR. CO.
BO 8-2738

SAVE FOR YOUR INDEPENDENCE • BUY U.S. SAVINGS BONDS •

Pirkit Apsaugos Bonus!

JUNGTUVĖM Į PARYŽIŲ

Kelionėj į Paryžių, 73 m. amžiaus Ann Beck gauna iš lėktuvo piloto ir patarnautojos tortą. Ji Paryžiuj ištekės už savo vaikystės draugo Lambert, taip pat turinčio 73 m. amžiaus. Jaunamartė turi 7 vaikus ir 25 anūkus. (INS)

PAJIEŠKOJIMAI

Balfo centras yra prašomas pajieškoti sekančių asmenų:

1. Švelniutė Ona, kilusi iš Atvydaičių km., Laukuvos vals., išvyko į Ameriką maždaug 1912 m., gyv. Chicago.

2. Martišius Antanas, s. Kazio, gim. Paliepių km., Kėdainių aps.

3. Stroliai, Marytė ir Onytė, kilusios iš Anykščių vals.

4. Grabauskai Stasė ir Juozas, atvykę po antro pasaulinio karo.

5. Sprindžiūnai Algirdas ir Aniceta, s. Prano, gimę Gaižių km.

6. Džemedžionis Jonas, s. Jono, gimes Veročikos km.

7. Leiza Karolis, s. Fridriko, išvykęs prieš 1914 m. gyveno Brooklyne

8. Endrušaitis Edvardas, s. Karolio išvykęs prieš 1914 m., gyveno Chicagoje.

9. Leizaitė Dora, d. Fridriko, išvykusi prieš 1914 m. gyv. Brooklyne.

10. Jankauskienė - Matjošaitė.

11. Bujanauskas Antanas, s. Jono, gim. 1906 m. Naujamiestyje, 1943 m. vokiečių išvežtas į Seldiną.

12. Milerienė, Domiselė (Safonaitė), kilusi iš Kapciškių km., Žąslių paštas.

Patys jieškomieji arba apie juos žinantieji prašomi atsiliepti šiuo adresu: **BALF, 105 Grand St., Brooklyn 11, N. Y.**

Jieškoma IRENA GRABAUSKAITĖ, d. Petro, gimusi 1924. Yra žinių iš Lietuvos. Atsiliepti adresu — **Aldona Dyšas, 545 Westwood St., Dayton, Ohio.**

Jieškomas JUOZAS GAIGALAS. Yra žinių iš Sibiro nuo jo sesers vaikų. Atsiliepti adresu: **Mrs. Angelė Garsys, 44 Penn Ave., Worcester, Mass.**

Jieškau gyvenimo draugės. Mergaitės, ar moters, be šeimos, tarp 25 ir 35 m. Aš esu 40 m. amž., geros išvaizdos, vidutinio ūgio. Turiu išmokėtą namą, mašiną ir šiaip esu gerame piniginiame stovyje. Gyvenu Kanadoje. Kas interesuotūsi, prašau įdėti į laišką fotografiją ir siųsti šiuo adresu: **DRAUGAS. Adv. 8827, 4545 W. 63rd St., Chicago 29, Ill.**

Jieškoma LIUCIJA SACEVIČIENĖ, d. Juozo ir jos duktė **Ramutė.** Gauta žinių iš Lietuvos. Jos pačios ar žinantieji, prašomi atsiliepti šiuo adresu: **Regina Urbonienė, 2070 Patricia Ave., Apt. 7, Montreal, P. Q., Canada.**

Jieškomas ANTANAS BRAKAUSKAS su šeima ir jo pusbrolis VYTAUTAS PUPELIS, s. Jono. Yra gauta žinių iš Lietuvos. Jie patys ar žinantieji apie juos malonėiai prašomi atsiliepti šiuo adresu: **E. Sheffchick, 4960 Montclair Ave., Montreal, P. Q. Canada.**

Jieškomi — VINCAS ARČIKAUSKAS, s. Kazio, gimęs 1886 m. Iš vykęs į Ameriką 1906 m. JONAS ARČIKAUSKAS, s. Kazio, gimęs 1888 m., į Ameriką išvykęs 1912—1913 m. ONA ARČIKAUSKAITĖ-KASPARIENĖ, d. Kazio, gimusi 1894 m. Išvykusi į Ameriką 1915 m. Visi kilę iš Vilkaviškio apskr., Gižų valsč., Bardauskų km. Jieško: **Elzbieta Arčikauskaitė Norkeliūnienė** (kilusi iš Bardauskų km.), dabar gyvenanti — **Kauno miestis, Kybartų rajonas, Kybartų miestas, Kapsuko g-vė Nr. 95, Lithuania.**

Jieškoma ONA GUŽAUSKIENĖ, d. Juozo, buvusi Jucytė, gim. Šviekšnoje, Slabados km., Tauragės aps., pagal turimus duomenis gyv. dabar JAV, Britaine arba Bostone. Jieško Elenos Jucytės sūnus — **Mykolas Švedas, s. Jono, gyv. Vilniuje, Gedimino g-vė Nr. 41-20, Lithuania.**

Jieškomi — ONA VYŠNIAUSKIENĖ, išvykus iš Lietuvos apie 1933 m. Vaikų vardai Onutė ir Mikas JURGIS ČERNIAUSKAS, (arba sūnus Vincas), kilęs iš Alytaus. Gyv. Massachusetts valstybėje. Jieško giminės iš Lietuvos. Rašyti: **E. Šlekys, 31 Varsity Rd., Toronto, 9, Ont., Canada.**

Jieškomas VINCAS PALIŠAITIS, s. Norberto, kilęs iš Panevėžio aps., Rozalimo valsč., Birjagalos km., gim. 1923 m. Jo senutė motina nori žinoti apie jį. Atsilieptį adresu: **Juozefa Povilanskienė, Centrinis paštas—iki pareikalavimo, Šiauliai, Lithuania**

Jieškomi: POVILAS INCIURA, STEFANIJA INCIURIENĖ ir VIRGINIJA INCIURAITĖ. Anksčiau gyv. Chicagoje, Jieško sesuo. Rašyti adresu: **Bronius Baldauskas, Žvilgių kaimas, Pergalės kolūkis, Kelmės paštas, Kelmės rajonas, Lithuania.**

SAVININKAS parduoda 2-jų butų medinį namą. Uždari porčiai; stokeriu karštu vand. apšild. Gražu viduj. Pilnas rūsys. 2 autom. garažas. Daug priedų. Arti prie viskO. Žemi mokesčiai. 5705 **S. Paulina St., GRovehill 6-6076.** Kaina $17,500.

NUO UŽSISENĖJUSIŲ SKAUDANČIŲ ŽAIZDŲ IR ATVIRŲ ODOS LIGŲ

Tie, kurie kenčia nuo SENŲ, ATVIRŲ IR SKAUDŽIŲ ŽAIZDŲ nagali ramiai **sėdėti** ir **naktimis** miegoti nes jų **užsisenėjusios žaizdos** niežėjimą ir skaudėjimą senų atvirų ir skaudžių žaizdų uždėkite LEGULO Ointment Jos gydymo ypatybes palengvins jusu skaudėjimą ir galėsite ramiai miegoti naktį Vartokite ją tapgi nuo skaudžių nudegimų. Ji taipgi pašalina niežėjimą ligos vadinamos PSORIASIS. Taipgi pašalina peršėjimą ligos vadinamos ATHLETE,S FOOT, sustabdo džiovinimą odos ir perplyšimą tarppirščiu. Yra tinkama vartoti nuo džiūstančios suskilsios odos dedirvinių, odos išbėrimų ir t t taipgi tinkama vartoti vaikučiams, kada pasirodo skaudus išbėrimas nuo vystyklų. Ji yra gera gyduolė nuo išviršinių odos ligų. Legulo Ointment yra parduodama po 75 ct., $1.25, ir $3.50. Pirkite vaistinėseChicagoj ir apylinkėse—Milwaukee, Wisc., Gary,Ind. ir Petroit, Michigan arba rašykite ir atsiųskite Money order į

LEGULO, Department D., 5618 W. Eddy St., Chicago 34, Ill.

GUŽAUSKŲ

BEVERLY HILLS GĖLINYČIA

Geriausios gėlės dėl vestuvių, banketų, laidotuvių ir kitų papuošimų.

2443 West 63rd Street

Tel. PRospect 8-0833 ir PR 8-0834.

½% PADIDINA DIVIDENDĄ !

CRANE SAVINGS AND LOAN ASS'N

2555 WEST 47th STREET **LAfayette 3-1083**

B. R. Pietkiewicz, prez.; E. R. Pietkiewicz, sekr. ir advokatas

Mokame aukštus dividendus. Keičiame čekius. Parduodame ir perkame valstybės bonus. Taupytojams patarnavimai nemokamai.

Pradėkite taupyti atidarydami sąskaitą šiandien. Apdrausta iki $10,000.

Darbo valandos: pirmad. ir ketvirtad. nuo 9 iki 8 val. vakaro; antr. ir penk. 9 iki 5; treč. uždaryta, o šešt. nuo 9 iki vidurdienio.

RADIO PROGRAMA

Liet. Radio Programa iš stoties WBMS, 1090 kil. sekmadieniais 12—12:30 val. per pietus: liet. muzika dainos, ir Magdutės Pasaka. Biznio reikalais kreiptis į Steponą Minkų Baltic Florists, Gėlių ir Dovanų Krautuvę, 502 E. Broadway, So. Boston 27, Mass. Tel. So. 8-0459. Ten pat priimama taip. „Draugas"

Vestuvių nuotraukos ir augštos rūšies fotografijos mūsų specialybė

Precin Photo Studio

Incorporated)

EDVARDAS ULIS, sav.

4058 Archer Avenue

Telefonas VIrginia 7-2481

NAUJI 1957 M. MODELIA

- Televizijos
- Radijai: importuoti ir vietiniai, AM/FM, nešiojami ir kit.
- Fonografai • Hi-Fidelity
- Įkalbėjimo aparatai
- Dulkiasiurbliai, skutimosi mašinėlės, plaukų džiovintuvai, kavos virduliai, tosteriai, r. maisteriai, automatiškos keptuvės ir kt. namų apyvokos reikmenys
- Rašomos mašinėlės
- Elekt. laikrodžiai ir įvairūs kito kie daiktai.

Pigiausiai pirksite ir geriausią patarnavimą gausite inž. A. Semėno įmonėje.

DAINA TELEVISION

sales - service

Sav. Inž. A. SEMĖNAS

3321 S. Halsted — CLiffside 4-5660

Atdara: kasdien 9—6, pirmadieniais ir ketvirtadieniais 9—9

DEŠIMTIES METŲ MIRTIES SUKAKTIS

A. A.

PRANCIŠKA ŠLUBURIENĖ

Pagal pirmą vyrą Jančauskienė

Jau suėjo dešimts metų, kai negailestinga mirtis atskyrė iš mūsų tarpo mylimą žmoną ir motiną. Neteksime savo mylimos 1947 m., vasario mėn. 15 dieną.

Nors laikas tęsiasi, bet mes jos niekados negalėsime užmiršti. Lai gailestingas Dievas suteikia jai amžiną ramybę.

Už jos sielą užprašėme gedulingas šv. Mišias su egzekvijomis vas. mėn. 15 dieną 7:45 val. ryto Dievo Apvaizdos parapijos bažnyčioje.

Maloniai kviečiame visus gimines, draugus, kaimynus ir pažįstamus šiose pamaldose dalyvauti ir kartu su mumis pasimelsti už a. a. **Pranciškos sielą.** Po pamaldų kviečiame gimines ir pažįstamus atvykti į namus: 1906 S. Canalport Ave., pusryčiams.

Nuliūdę: Vyras, sūnūs, marčios, anukės ir sesuo su šeima.

A. A.

MARY STANKUS

(Ferovičiūtė)

Gyveno 2300 S. Oakley Ave. Tel. VI 7-8869

Mirė vas. 13 d., 1957, 10:45 val. ryto, sulaukus pusės amž. Gimė Lietuvoje, Kilo iš Kauno apskr., Seredžiaus miestelio. Amerikoje išgyveno 57 m.

Pasiliko dideliame nuliūdime sūnus **Anthony,** marti Florence, anūkas Anthony, Jr. duktė Dolores, 2 seserys: Stella Shermulis su šeima ir Antoinette Skamarak su šeima, gyvenanti Californijoje, 2 švogerkos: Helen Ferovich su šeima ir Stella Ferovich su šeima, kiti giminės, draugai ir pažįstami.

Priklausė Labdarių Rėmėjų Draugijai.

Kūnas pašarvotas Lackawicz koplyčioje, 2314 W. 23rd Place.

Laidotuvės įvyks šešt., vas. 16 d., iš koplyčios 8:30 val. ryto bus atlydėta į Aušros Vartų parapijos bažnyčią, kurioj įvyks gedulingos pamaldos už velionės sielą. Po pamaldų bus nulydėta į šv. Kazimiero kapines.

Nuoširdžiai kviečiame visus: gimines, draugus ir pažįstamus dalyvauti šiose laidotuvėse.

Nuliūdę: Sūnus, duktė, marti ir anūkas.

Laidotuvių direktorius Steponas Lackawicz. Tel. VIrginia 7-6672.

Skelbkitės "Drauge" !

BŪKIME IŠTIKIMI LIET. KNYGAI!

Įstodami į Liet. Knygų Klubą ir įmokėdami 5 dol. metinio mokesčio mes įgaliname per vienerius metus pasirodyti kelioms naujoms gerai parinktoms liet. knygoms ir tuo pačiu uždirbame 2.50 dol., nes knygų parsirenkame už 7.50 dol.

Lietuviškos Knygos Klubo nariais — lietuvybės kalviais gali būti visi, pasiuntę 5 dol. šiuo adresu:

LIET. KNYGOS KLUBAS

(Lith. Book Club)

4545 W. 63 St., Chicago 29, Ill.

PADĖKA

Nuoširdžiausią padėką reiškiame visiems, kurie mus užjautė, paguodė, prisidėjo visokiausiais rūpesčiais, skaudžioje mus ištikusioje nelaimėje, kai tragiškai žuvo mūsų brangus: brolis, dėdė ir švogeris a. a. **kun. JULIJONAS KORSAKAS.**

Dėkojame Grand Rapids'o Jo Eksc. vysk. J. Kaheen už dalyvavimą pamaldose ir už atlaikytą libera. St. Spirit Church klebonui B. Sikorski už atlaikymą iškilmingų šv. Mišių ir už įpatingai įdėtą didelį rūpestį, nuoširdumą bei suorganizavimą pravedant visas laidotuvių apeigas, savo parapijoje. Vyskupijos kancleriui Ch. W. Papell už pasakytą gražų pamokslą bažnyčioje. Kunigams J. Panavai, D. Lengvinui ir E. Statkui už iškilmingų šv. Mišių asistą. Msgr. J. A. Lipkui už užuojautos telegramą. Kunigams: J. Riaubai, A. Dapkui, L. Dieniniui, M. Kirkiliui, A. Kardauskui, B. Marčiulioniui, W. Jude, E. Bernot ir visiems kitiems 63 kunigams, dalyvavusiems laidotuvėse iš tos apylinkės. Didelis ačiū laidotuvių direktoriams Stanlei ir Barnard Barto už taip rūpestingą ir gražų kūno pašarvojimą bei pervežimą į Chicagą. Už didelį rūpestingumą ir mūsų globą p. p. O. P. Kareckams, Wj.Burk ir Seniūnams. Visiems Grand Rapids ir apylinkės kunigams už atnašavimą šv. Mišių ir vietos lietuviams už atsilankymą koplyčioje, palydėjimą į bažnyčią ir už aukotas šv. Mišias. Visoms seselėms už atsilankymą koplyčioje ir atkalbėjimą šv. Rožančiaus.

Didžiai dėkojame Chicagoje: Jo Eksc. vysk. Vincentui Brizgiui už laikymą iškilmingų šv. Mišių ir palaidojimo apeigas šv. Kazimiero kapinėse. Ypatinga ir išskirtina padėka priklauso šv. Kryžiaus parapijos klebonui kun. Anicetui Linkui, kurio dėka buvo suorganizuotos tokios iškilmingos pamaldos. Iškilmingų šv. Mišių asistai kun. A. Stanevičiui, kun. D. Lengvinui ir kun. J. Panavui. Už giedojimą egzekvijų kan. V. Zakarauskui, kun. J. Domeikai ir kun. J. Dieniniui. Už atlaikymą gėdulo mišparų kun. St. Šantarui, kun. J. Mačiulaičiui ir kun. J.Domeikai. Už pasakytą pamokslą bažnyčioje kan. Kapočiui ir kun. J. Domeikai, kapuose kun. Jauniui ir koplyčioje už atkalbėtą šv. Rožančių bei pasakytą pamokslą kun. E. Statkui. Už dalyvavimą pamaldose Msgr. I. Albavičiui ir kunigams už atlaikymą virš 20 šv. Mišių bažnyčioje. Vargonininkams: St. Sodeikai, Vl. Baltrušaičiui, Mačiuliui, A. Giedraičiui, J. Kudirkai, Skriduliui, K. Gaubiui ir A. Mondeikai už giedojimą bažnyčioje pamaldų metu ir kapuose. Už karsto nešimą: A. Vabalui, J. Sabaliauskui, M. Šimkui, Br. Angeleikai, K. Gasiūnui ir V. Mitkai. Laidotuvių direktoriui John F. Eudeikiui už mandagų, nuoširdų ir rūpestingą patarnavimą. Gėlių aukotojams: p. p. Peter Oksams, L. Kareckams, Al. Kareckams, John Andruliams, C. V. Mitkams su šeima, Jonui ir Aldonai Paukšteliams, Mauricijui ir Verai Laucevičiams, The Ushers' Club of Holy Spirit Church, Holy Name Society of Holy Spirit Church, Holy Spirit Altar Society, Holy Spirit Parents Club ir Holy Spirit Guid. Visiems šv. Mišių aukotojams, lanktustems koplyčioje ir palydėjusiems į Šv. Kazimiero kapines.

Visų nuoširdumo ir gerumo mes niekuomet neužmiršime ir liekami dėkingi.

Sesuo Malvina, švogeris Vincas ir dukterėčia Irena Ausiukaičiai, sūnėnas Juozas ir žmona Kazimiera Briedžiai.

Vienerių Metų Mirties Sukaktuvės

A. A.

JUOZAPAS VAISVILAS

Jau suėjo vieneri metai kai negailestinga mirtis atskyrė iš mūsų tarpo mylimą vyrą ir tėvą. Netekome savo mylimo 1956 m., vasario mėn. 17 d.

Nors laikas tęsiasi, bet mes jo niekados negalėsime užmiršti. Lai gailestingas Dievas suteikia jam amžiną ramybę.

Už jo selą užprašėme gedulingas šv. Mišias vasario mėn. 16 dieną, 7:30 val. ryto su egzekvijomis, Šv. Panelės Marijos Gimimo parapijos bažnyčioje, Marquette Parke.

Maloniai kviečiame visus gimines, draugus, kaimynus ir pažįstamus šiose pamaldose dalyvauti ir kartu su mumis pasimelsti už a. a. Juczapo Vaišvilo sielą.

Nuliūdę: Žmona, sūnūs, brolis, sesuo ir giminės.

Mieliems kolegoms Kotrynai ir Jonui Pečkaičiams dėl jų motinos ir uošvės

A. † A.

JADVYGOS VIRŠILIENĖS

mirties, nuoširdžią užuojautą reiškia

Lietuvių Tautinis Akademinis Sambūris

Kotrinai ir Jonui Pečkaičiams, jų brangiai motinai ir uošvei

A. † A.

JADVYGAI VIRŠILIENEI

mirus, giliausios užuojautos reiškia

V. K. Palčiauskai, S. M. Abramavičiai

A. † A.

KAZIUI VELIČKAI mirus,

jo broliui Gasparui Veličkai reiškia nuoširdžią užuojautą

L. B. Omahos Apylinkės Valdyba

UŽ LIETUVOS LAISVĘ KOVOT

dar nepervėlu. Agituot ir reikalaut, kad maskoliai kraustytus lauk iš Lietuvos —tai visų gerų lietuvių pareiga.

Rašant laiškus visad vartokite antikomunistinius vokus.

40 įvairių vokų $1.00

Užsakymus ir pinigus siųskite:

DRAUGAS

4545 WEST 63rd STR., Chicago 29, Illinois

JOHN F. EUDEIKIS

LAIDOTUVIŲ DIREKTORIUS

"RYS MODERNIOS KOPLYČIOS"

4605-07 South Hermitage Avenue

Tel. YA 7-1741-2 ir LA 3-9855

4330-34 South California Avenue

Telefonas LA 3-0440 ir LA 3-9855

AMBULANCE DIENA IR NAKTĮ

LIUDĖSIO VALANDOJ

Šaukite

MAŽEIKA & EVANS

LAIDOTUVIŲ DIREKTORIAI

6845 So. Western Ave. Air Conditioned koplyčia

REpublic 7-8600 — 7-8601 Automobiliams vieta

Tiems, kurie gyvena kitose miesto dalyse; gausime koplyčią arčiau jūsų namų.

PIRKITE DABAR TIESIOG NUO MR. NELSON.

SAVININKO

SAINT CASIMIR MONUMENT CO

2914 West 111th Street

Viena blokas nuo kazinin

Didžiausias Paminklams Pla Pasirinkimas miesta!

Telef — CEdarcrest 3-6335

ANTHONY B. PETKUS

LAIDOTUVIŲ DIREKTORIUS

6812 SO WESTERN AVE. 1410 SO. 50th AVE.

CHICAGO, ILL. CICERO, ILL.

Telefonai — GRovehill 6-2345 arba TOwnhall 3-2109

SEKANTIEJI YRA NARIAI CHICAGOS LIETUVIŲ LAIDOTUVIŲ DIREKTORIŲ ASOCIACIJOS

Ambulansų patarnavimas dieną ir naktį. Reikale šaukite mus.

Mes turime koplyčias visose Chicagos ir Roselando dalyse ir tuojau patarnaujame

PETRAS BIELIONAS

4348 S. CALIFORNIA AVE. LAfayette 3-3572

ANTANAS M. PHILLIPS

3307 S. LITUANICA AVE. Tel. YArds 7-3401

PETRAS P. GURSKIS

659 West 18th STREEET Tel. SEeley 3-5711

POVILAS J. RIDIKAS

3354 S. HALSTED STREET Tel. YArds 7-1911

LEONARDAS F. BUKAUSKAS

10821 S. MICHIGAN AVE. Tel. COmmodore 4-2228

JURGIS F. RUDMIN

3319 S. LITUANICA AVE. Tel. YArds 7-1138-1139

VASAITIS — BUTKUS

1446 S. 50th AVE., CICERO, Ill. Tel. OLympic 2-1003

ZIGMUND (ZUDYK) ZUDYCKI

1646 W. 46th STREET YArds 7-0781

STEPONAS C. LACKAWICZ

2424 W. 69th STREET REpublic 7-1213

2314 W 23rd PLACE VIrginia 7-6672

VANCE FUNERAL HOME

1424 S. 50th AVE. OLympic 2-5245 ir TOwnhall 3-9687

tarp mus

× **Marquette Parko** Lituanistinės mokyklos mokinių motinų susirinkime skaitė paskaitą O. Krikščiūnienė, kuri pateikė daug praktiškų minčių, kaip gražiau savo šeimoje ugdyti lietuvybę. Daugelis susirinkusių motinų su dideliu susidomėjimu išklausė šios pedagogės minčių. Motinos po paskaitų išrinko būrelio vadovybę, kuri rūpintųsi ir toliau tokiomis paskaitomis. Gaila, kad dalis mokyklą lankančių mokinių motinų neatsilankė.

× **Chicagos Akademikai skautai** vieni iš pirmųjų jaunimo organizacijų šiais metais paskyrė $50 studentų žurnalui "Lituanus". Kaip žinome, šis studentų leidžiamas kultūrinis žurnalas anglų kalba yra didelis lietuvių bylos kėlėjas svetimtaučių tarpe. Kiekviena auka prisiųsta "Lituanus" žurnalui yra labai reikalinga ir už tai leidėjai yra labai dėkingi. Žurnalo adresas: 916 Willoughby Ave., Brooklyn 21, N. Y.

× **Algirdas T. Antanaitis** baigė De Paul universitetą gaudamas bachelor of science in commerce diplomą. Neseniai pradėjo dirbti vienoje iš didžiųjų Amerikos pramonės kompanijų Chicagoje, kartu gilindamas studijas tame pačiame De Paul universitete. A. T. Antanaitis visą laiką gyvai bendradarbiauja spaudoje, spaudos darbą pradėjęs dar būdamas gimnazijos suole Lietuvoje.

× **Kan. Vaclovas Zakarauskas** laikys iškilmingas šv. mišias vasario 16 d., šeštadienį, 11 val. Šv. Jurgio parapijos bažnyčioje, Bridgeporte, už a. a. prof. J. Zupkaus sielą. Turint mintyje, kad pamaldos vyksta vasario 16 d., kartu bus galima pasimelsti ir už visus mūsų brolius ir seses žuvusius už Lietuvos laisvę ir nepriklausomybę.

× **Dr. Vydūno** vardo Studentų skautų Šalpos Fondui praeitą savaitę vėl prisiųstos šios stambesnės aukos per fondo įgaliotinį inž. L. Maskaliūną, P. O. Box 1547, Chicago 90, Ill.: $5 Nijolė Vengrienė iš Chicagos ir $3 Kiyvečkienė iš Brooklyno. Kiti aukojo mažesnėmis sumomis.

× **Prof. V. Jakubėnas**, dvi savaites išbuvęs Woodlawn ligoninėje dr. Šabanienės priežiūroje, sugrįžęs į namus jau pradeda duoti muzikos pamokas, bet dar tik savo namuose, kol pilnai pasveiks. Ligoninėje sveikata gerokai pagerėjo.

× **Lietuvos įgalioto ministro Povilo Žadeikio** įvadinis žodis bus perskaitytas per Sophie Barcus radiją šį šeštadienį, vasario 16 d., 8 val. 30 min., minint Lietuvos nepriklausomybės šventę.

× **Inž. Stasys Vidmantas** iš Melrose Park aktyviai veikia įvairiose organizacijose. Jo nepalaužiamos energijos dėka buvo suorganizuoti lituanistikos kursai, kuriuos gausiai lanko studentai bei augštesniųjų gimnazijos klasių mokiniai.

× **Mok. A. Gulbinskas** vasario mėn. 15 d. per "Margučio" radiją, 21 valandą Vasario 16 dienos proga, padarys pranešimą apie vienintelę lietuvių Vasario 16-tos gimnaziją ir jos dabartinę padėtį Vokietijoje.

× **Šv. Panelės Marijos Gimimo** parapijoj, Vasario 16 d. proga, vasario 17 d. 10:45 val. bus pamaldos už Lietuvos laisvę. Tai dienai pritaikytą pamokslą pasakys kun. V. Zakarauskas.

× **Dr. A. Rudokas**, 4455 So. California Ave., priimінėdavo pacientus vakarais, bet nuo š. m. vasario mėn. pradžios pakeitė darbo laiką ir norintieji atlikti akių patikrinimą, užsisakyti akinius ir t. t. dabar gali kasdieną, išskyrus trečiadienį ir sekmadienį, nuo 10 val. ryto iki 8 val. vakaro. Taip pat, pagal receptus iš Lietuvos, dr. A. Rudokas parūpina akinius.

Mes iš savo pusės džiaugiamės, kad čia gimęs, augęs ir baigęs mokslus lietuvis įsigijo specialybę ir tuo būdu padeda saviems tautiečiams lengviau susitvarkyti turimus akių nesklandumus.

× **Sol. Janina Liustikaitė**, iš Romos atvykstanti į Ameriką ir Kanadą, Chicagoje laukiama kovo pirmomis dienomis. LB Chicagos apygardos valdyba jau išsiuntė čekį kelionės išlaidoms apmokėti. Visos didesnės lietuvių kolonijos deda pastangas J. Liustikaitę kviesti pas save ir girdėti jos koncertą. J. Liustikaitė bus pirmoji lietuvė solistė, atvykstanti koncertuoti į JAV ir Kanadą iš Europos. Solistę pakvietė Lietuvių Bendruomenės Chicagos apygardos valdyba.

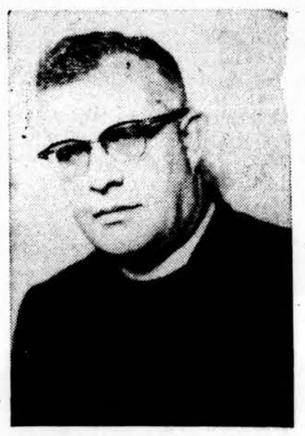

Kun. Petras Činikas, MIC, šiandien vadovauja JAV Atstovų Rūmų (Washingtone) maldai, kuria atidaromas Lietuvos Nepriklausomybės paskelbimo sukakčiai minėti posėdis. JAV Senate, taip pat šiandien, invokaciją atkalbėjo **kun. Juozapas Valantiejus**, Šv. Juozapo parap. klebonas, Waterbury, Conn.

× **Gautingo sanatorijos** lietuviams ligoniams paremti vasario 3 d. suruoštuose pietuose-skerstuvėse Aneta restorane, kurio savininkė yra A. Trimakienė, buvo gauta 83.50 dol. Be anksčiau skelbtų svečių dar dalyvavo Galva, Kizlauskai, Dėdinai, Didžiuliai, Urbonavičienė, Senkevičius, dr. Meškauskienė, Maneliai, Repšienė, dr. Garūnas ir Grincevičius.

× **Charles ir Bernice Rakūnai**, gyvenę Marquette Parke ir ilgus metus vertęsi prekyba, neseniai grįžo atgal iš Arizonos ir dabar nusipirko didelę mėsos bei įvairių valgių krautuvę. Abu Rakūnai yra labai draugiški ir nuoširdūs ir turi daug draugų tiek senųjų, tiek naujųjų ateivių tarpe.

× **Dail. Juozas Kaminskas,** Lietuvos laisvės kovų dalyvis, savanoris kurėjas, kuris neseniai su šeima atvyko iš Vokietijos ir apsistojo Chicagoje, 4101 So. Maplewood Ave., sunkiai serga ir gydosi namuose. Jis ir jo šeima yra atsidūrę sunkioje materialinėje padėtyje.

× **Adolfas Hazonaitis** sužeistas automobilio katastrofoj ir guli Cook County ligoninėje antram augšte, 22 kamb. Lankymo valandos trečiadieniais nuo 2 iki 3 val. ir nuo 7 iki 8 val. Sekmadieniais nuo 2 iki 4 val.

× **Ateitininkų sendraugių** centro valdybos šaukiama konferencija įvyksta kovo mėn. 2 d. Shorland viešbučio patalpose. Centro valdybos pirmininkas yra prof. P. Jucaitis.

× **Oną Žilevičienę** prašo atsiliepti Vyt. Linartas, 509 — 46th Ave., Bellwood, Ill. Labai skubu ir svarbu.

CHICAGOS ŽINIOS

Paskutinės dienos automobilistams

Chicagos policijos vadas T. J. O'Connor pranešė, kad jau nuo antradienio, nuo vasario 19 d. policija pradės krauti pabaudas ir sulaikyti tuos automobilistus, kurie neturės Illinois valstybės numerio. Tie gi, kurie neturės 1957 metų miesto ženklelio prie automobilio langо, bus pradėti sulaikyti trečiadienį, vasario 20 d. Miesto ženklelius bus dar galima išsiimti antradienį, vasario 19 d. nuo 8 val. 30 min. ryto iki 4 v. p. p.

Už $1 pirko paveikslą $10,000

Vasario 20 d. Sheridan Meno galerijoje, 4820 Sheridan rd., Chicagoje, iš varžytinių bus parduodamas dailininko Winslow Homer paveikslas, kuris meno specialistų yra įvertintas $10,000. Jis buvo pirktas Baltimorės įvairybių krautuvėje už $1, nežinant jo autoriaus ir vertės. Tik atidavus paveikslą atnaujinti patirta jo augšta kaina.

Žuvo 12 metų mergaitė

Dvylikos metų mergaitė Carol Pawlikowski buvo užmušta automobilio nelaimėje ties 79 gatve ir Lockwood ave., Chicagoje. Liudininkai sako, kad mergaitė per neatsargumą įžengė į automobilių kelią ir vieno jaunuolio buvo užmušta. Iš viso 1957 metais Chicagoje susisiekimo nelaimėse jau žuvo 31 žmogus ir buvo sužeista 3,907.

Galės persodinti širdis

Kovai su Širdies Ligomis draugijos susirinkime laikė paskaitą dr. C. Walton Lillehei, chirurgijos profesorius Minnesotos Medicinos mokykloje. Jisai buvo pirmas gydytojas, atlikęs atvertos širdies operaciją. Dabar jisai tvirtina, jog neužilgo ateis tas laikas, kad chirurgai galės perkelti širdį iš vieno žmogaus į kito. Tik didžiausia problema būtų — kur gauti širdį persodinimui. Tokiam persodinimui pirma reikėkėtų surasti medžiagos, vadinamos agammaglobulin, kurios kraujuje nugali užkrėtas.

× **Rožė Mazeliauskienė**, 3405 S. Lituanica Ave., gavo iš Lietuvos nuo savo giminių naminių audeklų, medinių šaukštų, gintaro papuošalų ir šilkines kojines. Rožė yra žinoma visuomenės veikėja.

× **Sol. Prudencija Bičkienė** išpildys dalį meninės programos Vasario šešioliktosios minėjime, Chicagoje, vasario 17 d. Marijos Augšt. mokyklos auditorijoje.

× **Skautų Grandies** šokėjai dalyvaus meninės programos išpildyme jaunimui rengiamame Vasario 16 d. minėjime Lietuvių auditorijoj vasario 24 d., bet ne šaulių, kaip buvo paskelbta.

× **Kristaus Karaliaus Laivo** naujam numery rašo šie autoriai: B. Serevičius, kun. J. Prunskis, O. Labanauskaitė, M. Muraitis, A. Tyruolis, K. Baras, Pr. Jančius, MIC, ir kt. Plati katalikiškojo ir lietuviškojo gyvenimo apžvalga.

× **Stud. Adomas Mickevičius** skautų akademikų vardu kalbės per Sophie Barcus radiją šį šeštadienį, vasario 16 d., minint Lietuvos nepriklausomybės šventę.

× **Chicagoje gyveną žurnalistai** organizuotai rengiasi atvykti apžiūrėti naująjį Draugo dienraščio pastatą.

× **Sophie Barcus,** lietuviškos radijo programos vedėja šį penktadienį, vasario 15 d. švenčia savo gimtadienį.

Chicagoje daugėja vaikų

Chicagos universiteto įstaigų apskaičiavimu apie vidurį 1956 metų mūsų mieste buvo 3,745,000 gyventojai, taigi — 124,000 daugiau, kaip per paskutinį surašinėjimą 1950 metų balandžio mėnesį. Paskutiniu metu yra mieste padaugėjęs vaikų skaičius, bet sumažėjęs procentas gyventojų 15—34 m. amžiaus. Apie ketvirtadalis gyventojų yra jaunesni kaip 15 metų amžiaus. Vyresnių kaip 65 m. yra 9% arba — 274,000.

Areštavo 5 jauniklius

Chicagos policija areštavo penkis jaunuolius, kurie užpuldinėjo Calumet Augšt. mokyklos auklėtinius, ir taipgi areštavo tris svaigalų pardavėjus, kurie jiems buvo pardavę svaigalų. Jaunuolių gauja išgėrė 12 kvortų alaus ir primušė kaikuriuos moksleivius tiek, kad tie guli ligoninėje.

Daugėja negrų

Chicagos universiteto ekspertai apskaičiuoja, kad mūsų mieste nuo 1950 metų kasmet sumažėja po 12,000 baltųjų gyventojų ir priauga po 32,000 negrų. Per šešerius metus Chicagoje negrų padaugėjo 197,000 ir dabar iš viso jų šiame mieste yra 706,000 iš bendro gyventojų skaičiaus 3,745,000.

Žuvo sprogime

Jewell Blake, 38 m. amžiaus plieno fabriko darbininkas, buvo užmuštas kai sprogo ugnies gesintuvas. Atplaiša pataikė jam į galvą. Nelaimė atsitiko, kai jisai stengėsi užgesinti užsidegusius tepalus Chicago Works of Republic Steel bendrovės fabrike.

Milionai veteranams

Net daugiau kaip 334 sunkiai sužaloti — sužeisti Illinois valstybės karo veteranai gavo vežiojamąsias kėdes, lazdas, nugarkaulio atramas ir kitus įtaisus, kurie jiems buvo reikalingi. Visi tie dalykai kainavo milionus ir iš Veteranų administracijos tam buvo skirta $3,274,060.

Kovai prieš alkoholį

Chicagoje sudarytas Komitetas Kovai Su Alkoholizmu. Jo pirmininku išrinktas George A. Bray, gyvenąs Winnetkoje. Komitetas planuoja šiemet sukelti $88,334 ir tos lėšos bus naudojamos pričalkoholiniam auklėjimui, alkoholizmo tyrimui.

Mirtis dėl cigaretės

Cook Apskrities ligoninėje mirė Ruth Rankin, 63 m. amžiaus, gyvenusi 4825 N. Sheridan road, Chicagoje. Ji mirė nuo apdegimų kilus gaisrui nuo cigaretės, kurią rūkydama ji užmigo.

Teisininkų suvažiavimas

Penktadienį Edgewater Beach viešbuty, Chicagoje, prasideda JAV teisininkų suvažiavimas, kuriame, numatoma, bus 1,000 dalyvių. Suvažiavimas baigsis antradienį.

Išaiškino žudikus

Du tarnautojai Willow Farm Products pieninės prisipažino, kad jie nužudė 72 m. amžiaus Edvardą Werner. Jie buvo nuėję į jo namus apiplėšti; prisipažino nelaimingąjį akmenimis sumušę iki mirties ir paskiau sujaukę jo namą.

Konfiskavo 171 mašiną

Lake apskrityje policija konfiskavo 171 azartinių lošimų mašinų. Jos buvo įtaisytos lyg tokios daržinės patalpose.

394 puikios šviesos

Šiandien pradeda veikti net 394 naujos šviesos Chicagos gatvėse. Tų šviesų įrengimas kainavo $239,000. Jos daugiausiai yra Cicero ave., Pulaski ir kitose pietinės Chicagos dalyse.

VIS NESUTIKIMAI

Izraelio ambasadorius Abba Eban, po 70 minučių konferencijos su sekretorium Dulles, Washingtone, aiškina, kad Izraelis neatitrauks iš Egipto kariuomenės tol, kol nepraeis pavojus iš Egipto pusės.

IŠ ATEITININKŲ GYVENIMO

Medžiagą siųsti: V. KLEIZA, 518 Green Str., Champaign, Ill.

AT-KAMS SENDRAUGIAMS

Ateitininkų Sendraugių Sąjungos konferencija įvyks š. m. kovo 2 — 3 dienomis Chicagoje.

Šeštadienį, kovo 2 d., 10:30 val. ryto pradedama mandatų ir svečių registracija, o 11 val. pradedamas posėdis. Registracija ir posėdis bus Shoreland viešbutyje, 5454 So. Shore Drive. Posėdyje bus Ateitininkų Federacijos vadas prof. S. Sužiedėlio paskaita "Krikščioniškasis idealizmas ir tikrovė", statuto priėmimas, įvairūs pranešimai apie veiklą, naujos centro valdybos ir revizijos komisijos rinkimai ir kt. 8 val. vakare bus banketas — balius ALRKF jaunimo stovyklos naudai.

Sekmadienį, kovo 13 d., 10 val. ryte — pamaldos Šv. Kryžiaus bažnyčioje, o 3 val. p. p. prof. St. Šalkauskio minėjimas su paskaita ir menine dalimi (Marijos augštesn. mokykloj), kurį rengia Chicagos ateitininkų sendraugių skyrius.

Visus JAV ir Kanados at-kų sendraugių skyrius maloniai prašome siųsti atstovus (nuo 20 narių siunčiamas vienas atstovas ir iš skyriaus, kuriame yra iki 20 narių, siunčiamas vienas atstovas) ir ko gausiau konferencijoje dalyvauti. Jei tolimesniems skyriams susidarytų nepatogumų atvykti, prašome įgalioti ką nors iš Chicagos, Detroito ar Clevelando ateitininkų sendraugių.

Konferencijos nutarimai galios, nežiūrint dalyvių skaičiaus.

Kitame "Iš Ateitininkų Gyvenimo" skyriuje tilps smulki konferencijos darbotvarkė.

ASS Centro Valdyba

SKELBIMAS Nr. 2

Skelbiame, kad į Ateitininkų Federacijos Tarybos pirmininkus ir Tarybos narius yra išstatyti šie kandidatai:

Kandidatai į Federacijos Tarybos pirmininkus

1. Damušis Adolfas, dr., 48, Cleveland, Ohio.
2. Leimonas Juozas, dr., 56, Boston, Mass.
3. Lušys Stasys 53, Brooklyn, N. Y.

Kandidatai į Federacijos Tarybos narius

Albavičius Ignas, prel., 66, m., Cicero, Ill.; Alšėnienė Estera, 34, Cleveland, Ohio; Bagdanavičius Vytautas, kun., 49, Chicago, Ill.; Bačkienė Ona, mokt., 49, Paryžius; Balčiūnas Jurgis, dr., 50, Strasburg, Ohio; Balčiūnas Vytautas, kun., 46, Roma; Balkūnas Jonas prel., 54, Brooklyn, N. Y.; Barzdukas Stasys, mokt., 50, Cleveland, Ohio; Baužys Juozas, 36, Brooklyn, N. Y.; Bendorius Antanas enc. red., 52, Brooklyn, N. Y.; Cukuras Valdemaras, kun., Colchester, Mass.; Dabušis Viktoras, kun., 46, Brooklyn, N. Y.; Dumbrienė Albina, mokt., 54, Brooklyn, N. Y.; Dzikas Stasys, Brooklyn, N. Y.; Gidžiūnas Viktoras, kun., Brooklyn, N.Y.; Girnius Juozas, dr., 41, Dorchester, Mass.; Grinius Jonas, dr., 54, Muenchen, Vokietija; Ivinskis Zenonas, prof., 48, Roma; Yla Stasys, kun., 49, Putnam, Conn.; Jucaitis Pranas, prof., 60, Chicago, Ill.; Juras Pranciškus, prel., 65, Lawrence, Mass.; Juršėnas K., kun., 65, Chicago, Ill.; Kisielius Petras, dr., 39, Cicero, Ill.; Laniauskas Simonas, 44, Cleveland, Ohio; Maldeikis Petras, pedag., 52, Cicero, Ill.; Martinkus Vaclovas, kun., 48, Providence, R. I.; Meškauskas Juozas, dr., 50, Cambridge, Ohio; Mockus Kazys, pedag., Boston, Mass.; Navickas Leonas, 27, Hartford, Conn.; Patlaba Petras, kun., 47, Cicero, Ill.; Petrėnas Jonas, kun., 47, Brooklyn, N. Y.; Povilaitis Pranas, 30, Chicago, Ill.; Rugytė Alicija, mokt., 54, Chicago, Ill.; Skrupskelienė Alina, mokt., 52, Hartford, Conn.; Sušinskas Alfonsas, kunigas, 47, Pittsburgh, Pa.; Sužiedėlis Simas, prof., 53, Brooklyn, N.Y.; Šapoka Adolfas, dr., 50, Toronto, Kanada; Šerkšnas Antanas, dr., 53, Wethersfield, Conn.; Šidlauskaitė Agota, profesorė, 43, Ottawa, Canada; Turauskas Eduardas, dr., 60, Paryžius; Vardys Vytautas, univ. instr., 32, Milwaukee, Wis.; Vygantas Vyt., dr., 26, Brooklyn, N. Y.; Viliamas Vladas, dr., 52, Brooklyn, N.Y., ir Vitkus Balys, prof., Brockton, Mass.

Vyr. Rinkimų Komisija

PASTABA. Šis skelbimas su balsavimo sąrašu yra išsiuntinėjamas asmeniškai visiems ateitininkams, kurie yra įtraukti į jų padalinių sąrašus arba laiku užsirašė savo krašto arba Vyr. Rinkimų Komisijoje. Ateitininkai, negavę balsavimo sąrašo iki kovo 1 d., turi tuojau kreiptis į savo krašto arba Vyr. Rinkimų Komisiją, kad ši sąrašą jiems prisiųstų.

IŠ L. ANGELES STUDENTŲ ATEITININKŲ VEIKLOS

Po Kalėdų studentai ateitininkai buvo suruošę du susirinkimus. Sausio 6 d. išklausėme F. Kudirkos paskaitą apie studentų ateitininkų įsipareigojimą visuomeninėje veikloje; vasario 3 d peržvelgėme Lietuvos kultūrinį gyvenimą nepriklausomybės laikais Vasario 16 proga. Programą atliko patys stud. atkai R. Dabšys, V. Mitkutė ir R. Medziukaitė.

Ateities planuose yra įrašyta visų Los Angeles ateitininkų šventė — arbatėlė vasario 24 d. 4:30 val. popiet Šv. Kazimiero parapijos salėje, į kurią sendraugių ir studentų valybos kviečia atsilankyti visus Angeles ateitiininkus ir jų bičiulius.

Šv. Kazimiero šventės proga, kovo 3 d. studentai at-kai planuoja bendrą šv. Komuniją ir agapę.

Sekantis susirinkimas numatomas kovo 10 d., kuriame paskaitą skaitys kol. J. Jodelė, tema "Katalikų Akcija ir jos uždaviniai".

KRONIKA

— **A. Kalvaitytė** išrinkta Putnamo stud. draugovės sekretore, vieton vienuolynan įstojusios L. Tumosaitės.

— **D. Kodytė**, studijuojanti Taft kolegijoje, Bostone, praėjusį semestrą pateko į kolegijos garbės sąrašą.

— **D. Karaliūtei**, laimėjusiai "Jaunimo Žygių" skelbtą straipsnio konkursą, buvo iškilmingai įteikta premija New Yorke.

— **A. Vedeckas** išvyko į Rome, N. Y., kur gavo federalinės valdžios darbą.

— **A. Sabalys** skaitė paskaitą New Yorko stud. at-kų draugovės susirinkime.

KARAS IR APSAUGA

Gordon Gray, apsigynimo jėgų telkėjas, kalba spaudos atstovams Washingtone. Anksčiau jis buvo gynybos sekretorius asistentas.

— **J. Štuopys**, Chicagos stud. at-kų draugovės pirmininkas, atstovauja SAS Jaunimo Kongreso ruošimo komitete.

— **F. Palubinskas**, studijavęs pramonės administraciją De Paul universitete, gavo bakalauro laipsnį. Tuo pačiu laipsniu biochemijos studijas Roosevelt kolegijoje. Chicagoje, baigė R. Pemkutė.

STUDENTAI INFORMUOJA MOKSLEIVIUS

Sausio 5 d. Bostono studentai ateitininkai suruošė Bostono ir apylinkių augštesniųjų klasių gimnazistams pokalbį studijų reikalu. Pagrindiniu prelegentu buvo Romas Leimonas, baigęs Boston College ir dabar besiruošiąs magistro laipsniui. Jis kalbėjo apie kolegijas ir būtiną reikalą lietuvių jaunimui studijuoti. Savo kalboj pabrėžė, kad Lietuvos ir lietuvių tautos ateitis reikalauja, jog lietuvių tauta būtų inteligentų tauta. Prelegentas kartu pažymėjo ėjimo į katalikiškas kolegijas naudą, kur, šalia savo specialybės, studentas dar kartu gali tinkamai subręsti pasaulėžiūriniu atžvilgiu, o tai gyvenime yra labai svarbu.

Po šios paskaitos sekė kalbos atstovų iš įvairių lietuvių studentų organizacijų. Apie Lietuvių Studentų Sąjungą ir skautus akademikus kalbėjo Liet. Stud. S-gos JAV Bostono skyriaus pirm. G. Kurpis, apie Santarą — buvęs Santaros Bostono skyriaus pirm. Z. Mereckis, o apie Studentų Ateitininkų Sąjungą — Bostono studentų at-kų pirm. A. Vasaitytė. Pobūviui pirmininkavo S. Leimonas.

Buvo apie 40 dalyvių. Baigus programą, pasilinksminta. Viskas praėjo jaukioj nuotaikoj.

AGIS

KAS KĄ IR KUR

— **Budriko radijo programa. Kalbės Lietuvos Konsulas.** Kiekvienais metais Budriko radijo programoje yra iškilmingai minima Lietuvos nepriklausomybės sukaktuvės. Tad ir šį vakarą tokis minėjimas įvyks iš stoties WHFC, 1450 kil. nuo 6 iki 7 val. Programoj dalyvauja operos solistas Algirdas Brazis su specialiai parinktomis dainomis. Jam akompanuos radijo orkestras. Taipgi visiems bus malonu išgirsti kalbą Lietuvos konsulo dr. P. Daužvardžio ir Lietuvos himną, radijo orkestrui grojant. Šias programas duoda savo lėšomis Juozo Budriko namų rakandų, televizijų ir auksinių daiktų krautuvė Chicagoje, 3241 South Halsted St. Pasiklausykite.

Pranešėjas

LIETUVIŠKŲ STUDIJŲ INSTITUTAS

— Išlaikomas —

MOKSLINIŲ STUDIJŲ KLUBO SEMESTRO TEMA:

MODERNIŠKŲ KULTŪROS APRAIŠKŲ VERTINIMAS

Penktadienį, vasario 15 dieną, Vilniaus Aušros Vartų mokykloje (virš bažnyčios), 2325 W. 23rd Place (šalia "Draugo") **kun. V. Bagdanavičius, MIC,** skaito paskaitą tema:

Asmenybė įvairių pasaulėžiūrų šviesoje

Paskaitos pradžia 7 val. 30 min., nesivėlinant.

Visi, besidomintieji vasinių mokslų pažanga kviečiami dalyvauti.