Midwest Inter-Library Center, Chicago

MIDWEST INTER-LIBRARY CENTER
5721 COTTAGE GROVE AVE.
CHICAGO 37, ILL.

GRATIS

DRAUGAS
THE LITHUANIAN DAILY FRIEND
PUBLISHED BY
THE LITHUANIAN CATHOLIC PRESS SOCIETY
4545 WEST 63RD STREET CHICAGO 29, ILL.
TELEPHONE LUDLOW 5-9500
LEADING DAILY FOR OVER A MILLION LITHUANIANS

DRAUGAS

THE LITHUANIAN DAILY FRIEND

DRAUGAS
LIETUVIŲ KATALIKŲ SPAUDOS DRAUGIJOS
LEIDŽIAMAS LIETUVIŲ DIENRAŠTIS
SU ŠEŠTADIENINIU MOKSLO, LITERATŪROS IR MENO PRIEDU
DRAUGAS ĮSTEIGTAS 1909 M.

Nr. 43 | Price 5 cents | TREČIADIENIS, VASARIO (FEBRUARY) 20, 1957 | Kaina 5 centai | Vol. XLI

EISENHOWERIS TARIASI SU KONGRESO VADAIS

Prieš sovietų vadų akis stovi griuvėsių ir iliuzijų vaizdas

Mūsų specialaus korespondento pranešimas iš Paryžiaus

PARYŽIUS, Prancūzija. — Dienraščio „Le Monde" specialus korespondentas Jean Schwoebel paskelbė savo laikraštyje iš Maskvos šešius ilgus straipsnius bendra antrašte: „Sovietų Sąjunga netikrume", kuriuose pavaizduojama dabartiniu metu Maskvos politiniuose sluogsniuose ir visuomenėje vyraujanti nuotaika.

Savo straipsnių seriją Schwoebel taip pradeda: „Praėjusių metų pavasarį saulėtos perspektyvos mirgėjo Kremliaus vadovų akyse. Chruščev reiškė kliedintį optimizmą ir iš savo triumfuojančio tikrumo augštybių nusileisdavo kapitalistiniam pasauliui, pasmerktam staigiai ir neatšaukiamai mirčiai, siūlė taikingą lenktyniavimą, kurio teigiamos išdavos komunistiniams kraštams jam nekėlė jokių abejojimų..." „Ir štai toje giedrioje padangėje, apšviestoje džiaugsmingo tikrumo ir triumfuojančių regėjimų, trenkė griaustinis — audros pranešėjas — Poznanės įvykiai. Kremliaus gyventojų veidai apsiniaukė, nerimas apėmė... Nespėta šiaip taip apsimaldyti, kaip vengrų audra viską nušlavė, viską sujaukė. Sovietiniai vadai šiandien turi prieš akis griuvėsių ir prarastų iliuzijų vaizdą. Kur dingo pernykštis Chruščevo optimizmas? Maskvoje aš sutikau tiktai dirbtinį pasitikėjimą savimi, susierzinimą ir susivaržymą".

„Taikus sambūvis" klausimo ženkle

Toliau korespondentas pažymi, kad vengrų sukilimo užgniaužimas turėjo „katastrofiškų psichologinių ir diplomatinių pasekmių", kad „taikus sambūvis" atsistojo klausimo ženkle, kad „pasitikėjimas, kurį Bandungo tautos buvo sudėjusios Maskvoje, yra iš pašaknų išjudintas", kad „Sovietų Sąjunga buvo milžiniškos Jungtinių Tautų daugumos pasmerkta, o jos draugai susilaikė nuo balsavimo". „Su tokiu balansu", — rašo toliau „Le Monde", — „sunku būtų suprasti, kad rusai toliau tęstų savo žiaurią intervenciją Vengrijoje, jei vengrų sukilimas nesudarytų nepakenčiamo jiems fakto, kurį būtina yra absoliutiškai neigti ir radikaliai ištrinti iš istorijos ir iš sąmonių. Ir tikrai: kaip gi prileisti „socialinio" ir „nacionalinio" sukilimo galimumą komunistinio pasaulio ribose? Ar gi nebuvo visada tvirtinama, kad marksizmas - leninizmas galutinai išsprendė ekonomines, socialines ir tautines nūdienio pasaulio problemas?" „Bergždžiai aš priminiau", — rašo korespondentas, — „augšto rango diplomatams ir augštiems informacijos pareigūnams vengrų tautinio jausmo stiprumą, represijos priemonių negirdėtą platumą ir neišdildomas žymes, kurios paliks vengrų sielose, nė vienas mano bendrakalbių nė iš tolo nenorėjo sutikti su mano pažiūromis. Visi neigė, kad vengrų įvykiai turėjo demokratinio (politinių laisvių reikalavimas), o, svarbiausia, nacionalinio pobūdžio — siekimas nepriklausomybės. Visi man tvirtino, kad „vengrai į sovietų kareivius žiūri kaip į brolius, atėjusius juos išgelbėti nuo fašistinio perversmo. Mes ne tik vengrus išgelbėjom, bet ir jus prancūzus..." „Žmogus jautiesi visiškai pritrenktas — pastebi koresponden tas, — tokiais pareiškimais. Ar reikia juos laikyti cinizmu, ar nesąmoningumu? Viena, tačiau aišku, kad doktrinos akiniai neleidžia sovietinio režimo vairuotojams matyti realybę tokią kokia ji yra".

Tik priverstos...

Toliau korespondentas aiškina, kad Vengrijos išsilaisvinimas būtų greseęs visai Sovietų Sąjungos struktūrai, visai sovietinei didvalstybei „tai didžiulei federacijai, kuri apjungia įvairias tautas ,kurių daugis tik priverstos pakenčia Maskvos viešpatavimą. Šiuo požvilgiu įspėjimas jau atėjo iš Lietuvos, kur Vengrijos įvykiai iššaukė stambaus sujudimo, kaip tatai parodė neseniai įprastu žargonu („reakcija kelia galvą ir iššaukia incidentų") pirmasis lietuvių kompartijos sekretorius..." „Todėl sovietiniai vadai reiškia totalinį nenuolaidumą vengrų tautos ir Jungtinių Tautų atžvilgiu", — sako korespondentas.

Maskva nerimsta

Schwoebel nurodo konkretų pavyzdį, kaip Indijos ambasadorius Maskvoje ir Budapešte p. Menon Nr. 2, apsilankęs Vengrijoje ir pamatęs tikrovę, bandė įsikišti su savo patarimais, bet jam buvę atsakyta, kad jo patarimų nebus paklausyta. Tačiau, nepaisant viso ko", — sako Schwoebel, — „Maskva nerimsta, nes nežino kaip viskas baigsis; o nerimas yra lydimas susierzinimo". Buvo tikėtasi viską greitai likviduoti. Nepavyko. „Jėga pasirodė nesugebanti išspręsti problemos. Sovietų Sąjunga nebevairuoja įvykių. Ji atsidūrė akligatvyje. Toks yra naujas reiškinys, kuris drumsčia Stalino įpėdinius". „Bet jie dar greičiausiai nėra įvertinę atgarsių, kurių iššaukė vengrų sukilimas Sovietų Sąjungos vidaus gilumoj". Korespondentas pabrėžia, kad tie įvykiai iššaukė „didžiulį rusų nustebimą ir dalinai sugriovė perdaug grubių melų, kurie kasdien išpilami ant jų galvų, įtaką".

Du padariniai

Išvadoje vengrų revoliucija pagal Schwoebel, vidaus plotmėje turėjo du padariniu: 1) sukristalizuoti ir padidinti vis platesniuose sluogsniuose norą būti geriau informuotiems ir laisviau diskutuoti; 2) sustiprinti sovietinių piliečių abejones apie vadovaujančios grupės sugebėjimą valdyti, nes ji dabartinių sunkumų nei numatė nei sugebėjo jiem užbėgti už akių".

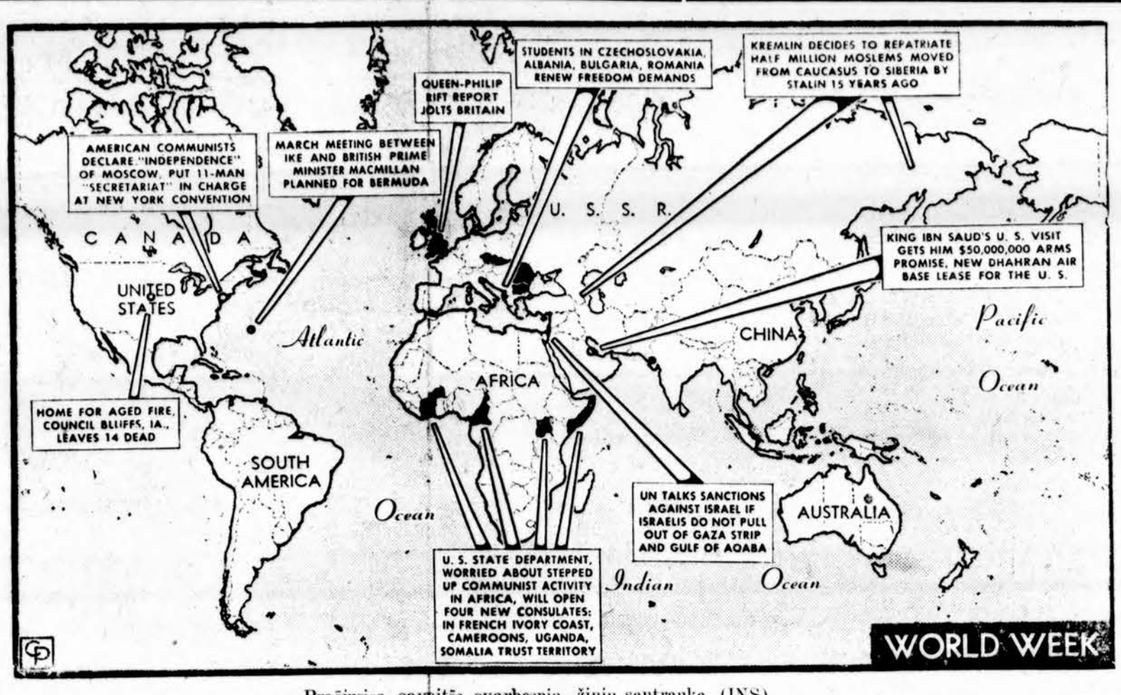

Praėjusios savaitės svarbesnių žinių santrauka. (INS)

Jaunimą ragina įsijungti į politinį ir socialinį gyvenimą

VENECIJA, Italija, vas. 19. — Šiomis dienomis Venecijos srities vyskupai Italijoj paskelbė ganytojišką laišką, skirtą jaunimui.

Tarp kitų laiške svarstomų klausimų Italijos jaunimą ypač sudomino vyskupų raginimas ryžtingai įsijungti į politinį ir socialinį veikimą.

„Kiekvienam krikščioniui, — rašo tarp kitko Venecijos srities vyskupai, — pareigos Dievo ir Bažnyčios atžvilgiu yra ne tik suderinamos, bet net vidiniai pilnoje harmonijoje sujungtos su pareigomis valstybės ir bendros gerovės atžvilgiu. Apsileidimą šiose pareigose, nesidomėjimą viešojo gyvenimo reikalais krikščionis turi laikyti nuodėme. Jaunimas, išeidamas į viešąjį politinį ir socialinį gyvenimą, turi būti įsisąmoninęs savo pilietinėse pareigose ir žinoti, kad šalinimasis nuo jų, nerūpestingumas, palikimas veikti kitiems gali būti surištas su skaudžiomis pasekmėmis, nuo kurių jiems patiems teks daugiausia nukentėti. Politinis ir socialinis gyvenimas turi būti atnaujintas gaivinančia jaunimo energija".

Toks vyskupų įspėjimas jaunimui labai naudingas Italijoj, kur komunistai stengiasi išnaudoti kiekvieną katalikų nebudrumą.

Kalendorius

Vasario 20 d.: šv. Mildredas; lietuviški: Kęstutis ir Titonė.

Saulė teka 6:42, leidžiasi 5:29.

Oras

Oro biuras praneša: Chicagoje ir jos apylinkėje šiandien — dalinai apsiniaukę ir šalta.

Penkiolikos atskirų epizodų filmas

HOLLYWOOD, vas. 19. — Visa eilė geriausių Hollywood technikų bei artistų sutiko bendradarbiauti pastatyme didžiausio pasaulyje filmo „Penkiolika rožančious paslapčių". Filmą sudarys 15 atskirų epizodų, kurių kiekvienas tęsis po pusę valandos.

Filmo pastatyme dalyvauja 160 pagrindinių ir 600 antraeilių veikėjų. Filmas bus spalvotas, panoraminis.

Du žuvo Gazoje

JERUZALĖ, vas. 19. — Du Izraelio mokslininkai vakar žuvo, kai jų automobilis sutrenkė miną Gazos ruože. Žuvo Menahem Kluz, 26 metų, ir Yeshayahu Fein, 29 metų.

Prezidentas serga

BONNA, Vokietija, vas. 19. — Vakarų Vokietijos prezidentas Theodor Heuss, 73 metų, šiandien susirgo.

Atidaryta "teismo paroda"; teisiami vengrų sukilėliai

BUDAPEŠTAS, Vengrija, vas. 19. — Vengrijos komunistai vakar atidarė didžiulę teismo parodą, kurioje „išstatė" dvylika asmenų, kovojusių praėjusių metų priešsovietinėje revoliucijoje.

Budapešto miesto teismo rūmuose komunistai ant kaltinamųjų suolo „pasodino" dvylika sukilėlių, kurių tarpe yra medikė studentė ir du žinomi rašytojai.

Studentė Gizella Ilona Toth, 25 metų, kaltinama, kad ji nužudė komunistų policininką. Trys vyrai taip pat kaltinami žmogžudyste.

Rašytojas Josef Gali, 27 metų, ir žurnalistas Gyula Obersovszky, 30 metų, kaltinami, kad jie išleido brošiūras ir lapelius, kuriais Vengrai buvo „raginami streikuoti ir nekęsti sovietų armijos".

Teisėja yra Matilda Toth, 40 metų. Du vyrai patarėjai sėdi šalia jos.

Teisėja Matilda Toth paklausė sukilėlio kalvio Ferenz Goenczi, 23 metų, ar jis sveikas. „Ne", — jis atsakė, — „rusai mušė mane..."

Teisėja pertraukė jį ir neleido jam apie tai kalbėti. Teismo rūmai ir kiemas apstatyta komunistine policija. Apie 300 žiūrovų atvyko į teismo salę, kur teisiami vengrų laisvės kovotojai.

Didėja konvertitų skaičius

LONDONAS, vas. 19. — Anglų katalikiškoji Konvertitų globos draugija skelbia, kad praėjusių metų laikotarpyje 27 anglikonų pastoriai priėmė katalikų tikėjimą. Toks didelis atsivertimų skaičius tarp protestantų pastorių pasitaiko pirmą kartą.

Anksčiau kiekvienais metais į Katalikų Bažnyčią pereidavo vidutiniškai 10 anglikonų pastorių.

Suomiai prekybininkai Estijos klausimu

HELSINKIS, Suomija, vas. 19. — Neseniai suomių prekybininkų ir pramonininkų grupė turėjo progą aplankyti dabartinę bolševikinę Estiją. Kadangi ją pažino dar iš prieškarinių laikų, todėl kiekvienas galėjo pats savo akimis viską stebėti ir palyginti, koks skirtumas tarp nepriklausomybės metų ir dabartinių bolševikinių „laimėjimų". Apskritai, visų įspūdis paliko neigiamas. Ypač blogai suomius nuteikė prievarta pakeista socialinė struktūra, estų suskurdinimas.

Melžimo mašinos kolchozuose

MASKVA. — Laikraštis "Sels koje Choziaistvo" praneša, kad stengiamasi kolchozus mechanizuoti ,tačiau sutinkama daug sunkumų. Pvz. Ukrainoje iš 2,840 melžimo mašinų net 1,180 nedirba. Tos mašinos turinčios eilę stambių trūkumų.

Chruščev palaiko Šepilovo liniją

MASKVA, vas. 19. — Sovietų komunistų partijos bosas Nikita Chruščev vakar pasakė, kad naujas Sovietų Sąjungos užsienio reikalų ministeris Andrei Gromyko laikysis buv. užsienio reikalų ministerio Dimitri Šepilovo politinės linijos.

Chruščev kalbėjo bulgarų delegacijos priėmime, kuriame taip pat dalyvavo sovietų premjeras Bulganin, Molotov, Lazar Kaganovič ir Gromyko.

Greogori Malenkov, Molotov ir Bulganin šaltai laikėsi, kai Chruščev gynė Šepilovo liniją.

Rado $40,320

Brisbane, Anstrija, vas. 19. — Vietos mašinistas vakar rado $40,320 sename automobilyje, kurį jis neseniai pirko iš kito asmens.

● *Kardinolas Spellmanas* paskelbė, kad katalikų mokyklų statybai New Yorko arkivyskupijoje turi būti surinkta 18 milionų dolerių.

VĖLIAUSIŲ ŽINIŲ SANTRAUKA

— Prezidentas Eisenhoweris vakar grįžo į Washingtoną iš Thomasville, Ga., ir tarėsi Izraelio klausimais su valstybės sekretoriumi Dulles ir kongresiniais vadais. Šiandien vėl tarsis tuo pačiu klausimu.

— Senatorius H. Alexander Smith (R., N. J.) vakar prašė senato narių atsisakyti „partizaninės politikos" Vidurio Rytų ginče ir remti prezidento Eisenhowerio Vidurio Rytų programą, nukreiptą prieš komunistinę agresiją.

— Senatorius Mansfield (D., Mont.) siūlo Jungtinių Tautų kariuomenę pastatyti Gazos ruože ir Akabos įlankoje. Jis galvoja, kad tokiu būdu galima būtų išspręsti Egipto — Izraelio ginčą.

— Britanija pasiruošusi šiais metais sumažinti savo kariuomenę Libijoje, nes britų vyriausybė mažina apsigynimo išlaidas. Tik paliks štabą bazėje. Britanija 30 tūkstančių kareivių ištrauks iš Vakarų Vokietijos.

— „Chicago Daily News" korespondentas William H. Stoneman iš Paryžiaus vakar pranešė, kad esą aiškių doumenų, kad sovietai gabena ginklus į Siriją.

— Jeruzalės laikraščiai, palaiką Izraelio premjero Ben - Gurion politinę liniją, vakar pareiškė, kad Izraelis negali pasitraukti iš Akabos įlankos ir Gazos ruožo pagal JAV planą, nes, girdi, tai reikštų Izraelio savižudybę.

— Izraelio ambasadorius Eban Jungtinėms Amerikos Valstybėms vakar išskrido iš Washingtono į Izraelį tartis su premjeru David Ben - Gurion. Pasitarimo objektas: Izraelio pasitraukimas iš Egipto ir JAV garantijos.

— Jungtinių Tautų investigacijos komiteto nariai vėl norėjo nuvykti į Budapeštą ištirti Vengrijos revoliucijos, bet raudonieji pasakė: „ne".

— Britanija vakar pranešė: daugumas valstybių, besinaudojančių Suezo kanalu, priėmė „laikinį" planą tvarkyti vandens kelią, kol bus sudaryta tarptautinė sutartis. Planas tuojau bus įteiktas Jungtinių Tautų generaliniam sekretoriui Dag Hammarskjoldui, kad jis įteiktų Egiptui. Dar neaišku, ar Egiptas priims slaptą pasiūlymą.

— Britai areštavo septynis graikų ortodoksų kunigus Kipro saloje. Britų vyriausybės pareigūnai juos kaltina graikų kipriečių pogrindžio veikla. Graikų kipriečių pogrindis (Eoka) nori Kiprą sujungti su Graikija.

Jei Izraelis nepasitrauktų

WASHINGTONAS, vas. 20. — Prezidentas Eisenhoweris šiandien susitiks su demokratų ir respublikonų kongresiniais vadais peržvelgti visą Vidurio Rytų vaizdą.

Izraelio — Egipto ginčas vėl bus padėtas ant stalo Baltuose Rūmuose. Prezidento Eisenhowerio ir valstybės sekretoriaus Dulles nusistatymas aiškus: Izraelio karinės jėgos turi pasitraukti iš Akabos įlankos ir Gazos ruožo.

Abu augšti senato vadai — demokratas Johnson (Tex.) ir respublikonas Knowland (Calif.) — įspėjo prezidentą Eisenhowerį, kad jie nerems ekonominių sankcijų prieš Izraelį.

Nutraukė atostogas

Prezidentas Eisenhoweris vakar nutraukė savo trumpas atostogas Georgia valstybėje, kai Izraelis nepriėmė Amerikos užtikrinimo, kad Akabos įlanka bus atidaryta Izraelio laivams.

Izraelis taip pat nenori pasitraukti iš Gazos ruožo.

Nori konkrečių garantijų

Izraelis nori konkrečių garantijų, kad Egiptas praleis Izraelio laivus Akabos įlanka ir kad egiptiečiai nebepuls izraelitų iš Gazos ruožo, kai Izraelio karinės jėgos pasitrauks iš tų vietų.

Prezidentas Eisenhoweris, vakar po pietų grįžęs iš Thomasville, Ga., tarėsi su valstybės sekretoriumi Dulles. Jie apsvarstė Izraelio laikyseną.

Washingtono žinios

Vakar Washingtone sklido žinios, jog Jungtinės Amerikos Valstybės balsuos su kitomis valstybėmis Jungtinėse Tautose, kad būtų panaudotos sankcijos prieš Izraelį, jei jis nepasitrauks iš Egipto.

Ketvirtadienį spręs

Jungtinių Tautų generalinė asamblėja vakar turėjo spręsti sankcijų panaudojimą prieš Izraelį, bet posėdis atidėtas. Jos susirinks šį ketvirtadienį.

Senatorius Knowland yra JAV delegacijos narys Jungtinėse Tautose ir grasina pasitraukti iš tų pareigų, jei Jungtinės Amerikos Valstybės rems sankcijas prieš Izraelį.

Ben-Gurion patiekė naują pasiūlymą

JERUZALĖ, vas. 19. — Izraelio premjeras David Ben-Gurion patiekė naujus pasiūlymus, atsakydamas į prezidento Eisenhowerio prašymą ištraukti Izraelio karines jėgas iš Egipto.

Ben - Gurion pasikvietė JAV ambasadorių Edward B. Lawson ir išdėstė jam naujus Izraelio pasiūlymus, kaip reikėtų išspręsti Izraelio — Egipto krizę.

„Mažomis pastangomis galima išspręsti ginčą," pasakė Ben-Gurion.

Izraeliui duota laiko apsisvarstyti

NEW YORKAS, vas. 19. — Jungtinės Amerikos Valstybės paprašė Jungtinių Tautų šiek pavėlinti Vidurio Rytų klausimo svarstymą, nes norima duoti daugiau laiko Izraeliui apsvarstyti Amerikos pasiūlymus, kuriais bandoma Izraelį sutaikinti su Egiptu.

SKAUTYBĖS VELIAS

Redaguoja psktn. BRONIUS JUODELIS
Adresas: 4200 So. Rockwell Ave., Chicago 32, Ill. Tel. FR. 6-0253.

Į mus kalba Vasario Šešioliktoji

Lyg gražus spanas liko praeityje mieli mūsų tėvynės nepriklausomybės metai. Mes, vyresnieji, su širdį gaivinančia šilima mename juos. Ypač gyvi vaizdai iškyla prieš mūsų akis Vasario 16 proga. Nuklysti min timis į anuos laiminguosius metus ir matai visą kraštą, pasipuošusį trispalvėmis, tarsi marguliuojantį tulpių darželį, pražydusį žiemos šaltyje. Po kojomis girgžda sniegas, šaltis ir žvarbus vėjas lyg šmaikščiomis beržo rykštelėmis čaižo veidus, o širdyje taip gera ir džiugu. Tran kių orkestro garsų lydimos, žygiuoja darnios lietuviškojo jaunimo gretos; šalia jų ir pražilusios galvos. Tarp visų kitų matai ir patį jauniausią, bet patį žvaliausią Lietuvos atžalyną — skautus ir skautes. Jūs, jaunieji sesės ir broliai, neturėjote progos išgyventi tos džiaug smo kupinos nuotaikos, kurią jautėme mes, tų eisenų dalyviai ir anų tėvynės laisvės metų gyvieji liudininkai. Prigimtąja iš tėvų ir protėvių paveldėta lietuvių kalba mes buvome mokomi ir auklėjami tėvų namuose, mokyklose ir bažnyčiose; ja savuosius reikalus tvarkėme valdinėse įstaigose bei įmonėse; toji kalba mus pasitiko, atvykusius į šį pasaulį, ja ir amžinybėn išvykstančiuosius a t sisveikinome. Savu ir prasmingu būdu mes šventėme šventes — be tuš čios vaidybos, bet nuoširdžiai ir jaukiai. Neapsvaiginti piniginės mamonos piktųjų burtų, jutome gyvenimo prasmę ir turinį. Jaunųjų širdžių ryšius gaubė kukli ir padori romantika, pagarba žmogui ir mandagumas. Dėl to ir sveikas žaismas iš jaunųjų širdžių veržėsi pats — ne įsakytas, ne verčiamas. Visi keliai ir takeliai mielų žmonių nuvaikš čioti, gražiausiais prisiminimais apipinti, kiekvieną kartą grįžtant jais atgal, lyg kokia magnetinė jėga rišo mus prie savosios žemės, prie krūmo ir medelio, prie lauko smilgos ir ramunės, kurie tapo mūsų neatskiriami draugai, išaugę iš tėvų ir protėvių sodraus prakaito, iš tėvynės gynėjų krauju patręštosios žemelės. Iš kapų ir piliakalnių mums bylojo mūsų artimųjų palaikų dvasios, mus lydėjo saugūs gerieji palydovai — jų šešėliai. Todėl tėvynė ir mes, jos vaikai, tampriai suaugome, lyg neatskiriamos kūno dalys. Ir, kai kraštą pavojus ištikdavo, kas tik galėdamas stojo tėvynės laisvės ginti. Brangių gyvybių ant jos laisvės aukuro yra sudėję ir lietuviai skautai.

Ir štai po anų giedriųjų dienų iš rytų ir vakarų apsiautė mūsų tėvynės dangų juodi ir grėsmingi debesys; kilo audra, nuteriojo kraštą. o jo vaikus skurdžiais ir benamiais našlaičiais pavertė. Tos pat audros atblokšti ir mes čia esame. Mūsų savitos tautinės prigimties šaknys žiauriai sužalotos ir mūsų liemuo bandomas visaip lanks tyti ir deformuoti, kad tik greičiau jis įgytų naujojo krašto sti lių ir charakterį.

Kaip jaunas medelis lengviau pasiduoda lankstomas, taip ir jaunas žmogus mažiau atsparus naujo gyvenimo aplinkos įtakoms, ypač ten, kur be atkaklios prievartos pagauna svaiginąs, pasroviui nešąs tuščias mados sekimo siautulys. Ton srovėn laisva valia patekusiųjų aukų jau mes apsčiai turime iš anos audros atblokštųjų mūsų vargšės Lietuvėlės vaikų, apie kuriuos su Maironiu tiktų pasakyti, kad jau jie "...ir rūbą, ir dvasią paskolintą gavo, oi, ne savo, ne savo!" Su širdgėla turime pripažinti, kad vienur daugiau, kitur mažiau ši svetimų plunksnų gaudymo liga jau savo šaknis yra įleidusi ir į lietuviškosios skautijos tarpą. Jau daugeliui kam gėda viešoje vietoje tarpusavy prašnekti lietuviškąja tėvų kalba, skaityti savąją spaudą, kad tuo neišduotų dar šviežią "senojo krašto" — europinę kilmę. Dar liūdniau, kad taip pasitaiko su dažnu ir vyresniosios kartos atstovu ir dar su ne betkokiu, o buvusiu patriotu, ku ris, peržengdamas tėvynės žemės ribą, bučiuodamas paskutinę jos pėdą, laisvės kovos šauk liu savo pavergtai tėvynei prisiekė būti. Bet daug kas anų "laisvės kovos šauklių", vos nau jame krašte spėję padoriau įsikurti, savo garbingą priesaiką pamiršo ir net Vasario 16 sukaktį ne susikaupime ir ryžte, o prie šampano taurių ir puošnių viešbučių salėse šokių svaiguly besugeba savo "kovą dėl tėvynės laisvės" įprasminti.

Mūsų jaunimas sugeba ne tik klysti ir savajai tautai nusikalsti, bet labai dažnai ir kilnaus idealizmo, drąsaus pasiaukojimo moka parodyti. Kiek džiuginančių pavyzdžių skaitome spaudoje, girdime iš pažįstamų pasakojimų, kad čia tas ar ta, ten anas ir ana savo savo iniciatyva padarė tai, ko nebūtų padariusios kokios organizacijos susirinkimuose po daugelio ginčų išrinktos delegacijos. Kiek daug valios ir pastangų turi sukaupti skautų vienetų vadovai, norėdami jiems patikėtas pareigas gerai atlikti. Pagaliau ir eiliniam skautui,-ei reikia nuolat sa ve laikyti tvirtose rankose, jei nenori skautiškiesiems principams nusikalsti.

Norint jaunimo lietuvišką jį kamieną ilgiau sveiką išlaikyti, neužtenka vien organizacijos (nors ji būtų ir gera) pastangų, bet reikia ir gražių visuomenės pavyzdžių bei talkos. Jaunimas pagrįstai piktinasi ikį kaulų sme genų įkyrėjusiais politiniais bei visuomeniniais vaidais, kuriais džiaugiasi tik mūsų tėvynės oku pantai. Jaunuomenė laukia tvir tos vienybės pavyzdžio, daugiau savitarpinės meilės ir nuoširdumo.

Kur žmonės visko pertekę, ten idealizmas skursta. Tarp minkštų baldų begyvenant, dažnai suakmenėja žmonių širdys. prabangiose sąlygose labai mėg sta veistis šykštumo, pavydo ir tinginio bakterijos. Lietuviškasis darbas — yra aukos darbas. Todėl jį dirba tie, kurių anos bakterijos dar nėra įveikusios. Vienybė ir žmogaus bei tėvynės meilė geriausią prieglobstį randa prasčiokėlio pastogėje. Prabangioji mūsų anų laikų šviesuo menė — bajorija — išsigynė lie tuvybės, nueidama svetimiesiems tarnauti. Lietuvių tauta išsilaikė tik šiaudinėje pastogėje — vargdienių žmogelių karštose ir jautriose širdyse. Iš tos pat šiaudinės pastogės kilusios lietuvių tautos atžalos atnešė ir Vasario 16. Jos pavėsyje nepriklausomybės laikais išaugo naujoji mūsų inteligentijos karta. Dabar, kai mūsų tauta išgyvena sunkiausias savo istorijoje bandymų ir kančios dienas, visos ateities viltys sudėtos į pačią jauniausiąją lietuvių inteligentijos kartą — vaikus tų, kurių tėvai tėvynės laisvės užuovėjoje buvo išmokslinti ir išauklėti. Kai išmuš tėvynės laisvės kovos valanda ,trejopose sąlygose bren dusi mūsų jaunoji karta: pavergtoje tėvynėje, Sibiro tremtinė ir laisvajame pasaulyje išblaš kytoji — turės atiduoti didžiąją auką savo tėvų žemei. Vakarų pasaulyje brendusios jaunuomenės žymi dalis bus išėjusi skautiškąją mokyklą. Ar į šį lemtingą susitikimą mes visi iš laisvų-

(Tęsinys 4 pus.)

DUBLIKATAS

Transatlantinio lakūno Lindbergh lėktuvo modelis iš Hollywood skridinamas į New Yorką ryšiu su nauja filma "Spirit of St. Louis" sukimu. (INS)

BUDRIKO
Kolosališkas deimantų ir kitų gėrybių
IŠPARDAVIMAS

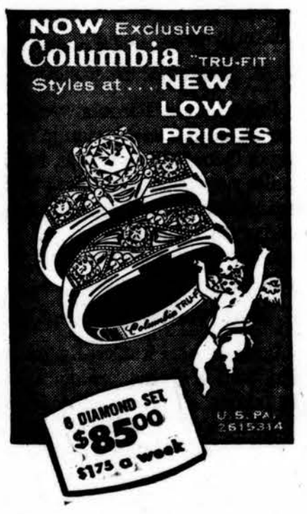

1/8 karato Deimantinis žiedas vertės $78.00 tik už $38.00
1/4 karato Deimantinis žiedas, vertės $125.00 už $62.00
1/2 karato Deimantinis žiedas, vertės $195.00 už $98.00
Geri, garantuoti auksu pripildyti vyriški ir moteriški rankiniai laikrodėliai, 17 akmenėlių, tikslūs ei nantys, vėliausios mados, vertės $39.00 tik po $16.00
Rankiniai laikrodėliai, 17 akmenėlių vertės $20,00, po $9.00
Metalinės geltono ir balto metalo tystančios laikrodėlių apyrankėlės vertės $6.00, tik po $2.95. Tokią apyrankėlę pritaiko ekspertas laikrodininkas prie jūsų laikrodėlio per porą minučių, Jums palaukiant.
Sezoniniai papuošalai, auskarai, spilkos, apyrankės šio išpardavimo metu verės nuo $8.10 iki $5.00, už 95c.
100 gabalų lėkščių setas vertės $22, tik po $9.00
50 gabalų lėkščių setas, vertės $11.00, už $4.50
26 gabalų stainless steel peiliai, šakutės, šaukštai, šaukšteliai, vertės $6.00, tik už $4.20
52 gabalų pasidabruoti peiliai, šaukštai, šakutės, šaukšteliai, vertės $24.00, tik už $12.00
Naujos fonografų ir radijo kombinacijos, automatiškai keičiančios rekordus, tik po $49.00—specialiai.
Nauji HI-FI Columbijos tonografai su deimantine amžina adatėle, vertės $139.00, tik po $87.00
Naujas F.M. ir A.M. radijas vertės $69.00, už $49.00
"Naujienybė" labai mažutis kišeninis Transistor radijas be tubų, labai gerai pagauna mažasias radijo stotis, vertės $59.00, už $44.00
Mažas paprastas radijas $12.95 ir augščiau.
Nauji šaldytuvai vertės $210.00 po $149.00
Naujos skalbiamos mašinos, vertės $150.00, tik po $97.00
Prosinimo ir džiovinimo mašinos, vertės $50.00, tik po $27.00
Elektriniai dulkių siurbliai, vertės $49.00, po $27.00 ir augščiau.
Nauji gasiniai pečiai nuo $87.00 ir augščiau.
9x12 Linoleumai vertės $9,00, tik po $4.95.
9x12 Axminster kilimai, vertės $67 tik po $45.00
Portable rašomos mašinėlės, vertės $49,00, tik po $29.00
Blanketai ir kaldros už pusę kainos.

JOS. F. BUDRIK FURNITURE, INC.
3241 S. Halsted St.
Tel. CAlumet 5-7237

Atdara pirmadienio ir ktvirtadienio vakarais iki 9:30 v. vakaro
Jewelry Dept. nedėlioj uždarytas

Programa
Prie progos nepamirškite Budriko Radijo valandos su gerais daininingais ir orkestru, ketvirtadieniais nuo 6-os iki 7-tos valandos vakare iš stoties WHFC, 1450 kil.

Yra kalbama mieste, kad STEIN TEXTILE BENDROVĖJE rasite didžiausią pasirinkimą už nebrangias kainas įvairių vilnonių, šilkinių, medvilninių, užuolaidoms ir uždangalams medžiagos. Taip pat ir paltams medžiagų vyrams ir moterims.

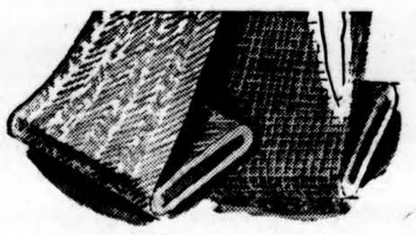

STEIN'AS turi metinį išpardavimą, štai pavyzdys kainų:
Geriausios ANGLIŠKOS bei "worsted MEDŽIAGOS kostiumams, kurių kainos paprastai yra $9.80, dabar tik .. $4.50
Visokiausių pamušalų už pigias kainas. Spausdintas šilkas ir plaunamas "Sil-O-Shan", "antique taffeta", paprastai $1.98, dabar tiktai ..... 98c.
60 colių vilnonės medžiagos ir "flannel" vyriškiems ir moteriškiems kostiumams tiktai $1.89
48 colių užuolaidoms bei uždangoms medžiagos, vertės iki $2.98, tiktai $1.39
Grynų spalvų Fortisan ir Metallic Cloth užuolaidoms tik . $1.09

Atvykite į STEIN TEXTILE ir patys įsitikinkite. Su kiekvienu pirkiniu virš $20.00 gausite vienai suknelei medžiagos kaip dovaną.

Pas STEIN'Ą jūs rasite didelį pasirinkimą nuotakoms, kaip tai .."laces", satiną, taffetą, "brocades", Shantung, ir t. t. Taip pat liekanas medžiagų pamušalams už baisiai pigias kainas.

STEIN TEXTILE CO.
1306 SOUTH UNION AVENUE

1 blokas į rytus nuo Halsted St., 1½ bloko į pietus nuo Roosevelt Rd. Atdara 7 dienas savaitėje iki 5:30 val. vak. Tel. MOnroe 6-8152.

Skaitykite ir platinkite dienraštį "Draugą"

Detroito Lietuviams!
Išnuomuojami du kambariai su baldais antrame aukšte. Pageidau jama pensininkai arba vedusių pora be vaikų. Arti prie miesto autobusų linijos. 8207 W. Lafayette Ave., Detroit. Telef. VI 3-2219.

SOPHIE BARCUS RADIO PROGRAMA
IŠ WGES stoties — Banga 1390
PIRMADIENIO vak. nuo 7—8 v.
NUO PIRMAD. IKI PENKTAD. 8:45 iki 9:30 val. ryte
ŠEŠTAD. 8:30 iki 9:30 ryte
SEKMAD. 8:30—9:30 v. r. iš stoties WOPA — 1400 kil.
7159 So. MAPLEWOOD AVE.
Chicago 29, Ill. HEmlock 4-2413

Tel. ofiso HE 4-6699, rez. PR 6-7333
DR. ANTANAS ALEKNA
GYDYTOJAS IR CHIRURGAS
1957 W. Garfield Blvd.
VAL.: 1—4 ir 6—8
Šeštadieniais nuo 1 iki 4 val. p. p.
Išskyrus ketvirtad. ir sekmad.

DR. ANNA BALIUNAS
AKIŲ, AUSŲ, NOSIES IR GERKLĖS LIGOS
— Pritaiko akinius —
6322 South Western Avenue
Val.: kasdien 10-12 val. i. 7-9 val. vak. Šeštadieniais 10—1 val. Trečiadieniais uždaryta. Kt. laiku susitarus
Ofiso telefonas: PR 8-3229
Res telef. WAlbrook 5-5076

Tel. ofiso HE.4-5849. rez. HE.4-2324
DR. PETER T. BRAZIS
GYDYTOJAS IR CHIRURGAS
2434 West 71st Street
Val. Pirm., ketvir., penkt. 1-4 ir 7-9
Antr. 1-6, treč.ir šešt. pagal sutarties

DR. J. ir K. AGLINSKAI
GYDYTOJAI IR CHIRURGAI
2300 West 51st Street
Priima ligonis pagal susitarima. Dėl valandos skambinti telefonu Prospect 6-1795 nuo 2 iki 9 val. p. p. kasdian išskyrus trečiad. ir šeštad.
Res. tel. GRovehill 6-5603

DR. VL. BLAŽYS
PLAUČIŲ IR VIDAUS LIGOS
4701 South Damen Avenue
(Kampas 47-tos ir Daman Ave.)
Val. kasdien nuo 6—8 val. vak
Šeštad. 2—4 val. vak.
Trečiad. ir kitu laiku pagal sutarti.
Telef. ofiso LAfayette 3-6048
Rez.: WAlbrook 5-3048

DR. Z. DANILEVIČIUS
GYDYTOJAS IR CHIRURGAS
6317 South Western Avenue
Chicago 29, Ill
pasimatymai pagal sutarties
telefonas REpublic 7-4900
Rezidencija: GRovehill 6-8161

DR. T. DUNDULIS
GYDYTOJAS IR CHIRURGAS
4157 Archer Avenue
Ofiso val.: nuo 2-4 ir nuo 6-8:30 v. vak. Šeštadieniais nuo 2 iki 4 popiet
Trečiadieniais pagal sutarti
Ofiso tel. VIrginia 7-0036.
Rezidencijos tel. BEverly 8-8244

Tel. ofiso VI 7-0600, rez. RE 7-6867
DR. BR. GAIŽIUNAS
GYDYTOJAS IR CHIRURGAS
4055 Archer Ave.
Kampas Archer ir California Ave
VAL.: 2—4 ir 6—8 v. p. p
šešt. 2—7 val. p. p., išskyrus sekmadienius

Ofiso telef. YArds 7—1166
Rezidencijos — STewart 3-4511
DR. J. GUDAUSKAS
GYDYTOJAS IR CHIRURGAS
756 West 35th Street
(kampas Halsted ir 35-ta gatvės)
VAL. 1—4 ir 6:30—8:30 p. p. kasdien išskyrus trečiadienius. Atidara šeštadieniais 1—4 val.

Tel. WAlbrook 5-2670
Res. HIlltop 5-1560
Dr. Alexander J. Javois
(JOVAIŠAS)
GYDYTOJAS IR CHIRURGAS
Marquette Medical Center
6132 South Kedzie Avenue
VAL. 2—4 p. p. ir nuo 7—9 v. vak.
Trečiad. ir šeštad. pagal sutarti

Tel. ofiso PR. 8838. rez. RE. 7-9199
DR. A. JENKINS
GYDYTOJAS IR CHIRURGAS
(LIETUVIS GYDYTOJAS)
2500 West 63rd Street
VAL. kasdien nuo 2—4 p. p. ir 7:30 iki 9 val. Trečiad. ir šešt. uždaryta

Telefonas GRovehill 6-1595
DR. ALDONA JUŠKA
AKIŲ LIGŲ SPECIALISTĖ
PRITAIKO AKINIUS
Valandos: 9—12 ir 7—9 v. v. pagal susitarimą išskyrus trečiadienius
2422 W. Marquette Road

Tel. REliance 5-1811
DR. WALTER J. KIRSTUK
GYDYTOJAS IR CHIRURGAS
(LIETUVIS GYDYTOJAS)
3925 West 59th Street
4 p. popiet. 6:30—8:30 v. v.
Šeštad. 9—12 pagal sutartį

Tel. ofisė ir buto OLympic 2-4159
DR. P. KISIELIUS
GYDYTOJAS IR CHIRURGAS
4938 W. 15th St., Cicero
Rez. 1634 S. 49th Ave., Cicero
Kasdien 1-3 val. ir 6-8 val. vak., išskyrus trečiadienius.
Šeštadieniais 12 iki 4 popiet.

Ofiso telef. LAfayette 3-3210, jei neatsiliepia, šaukite KEdzie 3-2868
DR. EMILY V. KRUKAS
GYDYTOJA IR CHIRURGĖ
4146 S. Archer Ave.
VAL. Kasdien popiet nuo 12-2:30 v. Vak. pirm. antr., ketvirt 6-8:30 v.
Trečiad. tik susitarus.

DR. IRENA KURAS
(Gydytoja ir Chirurgė)
KUDIKIŲ IR VAIKŲ LIGŲ SPECIALISTĖ
7156 South Western Avenue
(MEDICAL BUILDING)
Pirmad., antrad., ketv. ir penktad. nuo 11 val. ryto iki 1 val. p.p. ir nuo 6 v.—8 val. vakare. Trečiad. nuo 11 val. ryto — 1 v. p. p. Šeštad. 11 val. ryto iki 3 val. popiet
Office tel. RE 7-1168
Res. tel. WAlbrook 5-3765

Tel. ofiso PRospect 6-2240
PRospect 6-4732
DR. A. MACIUNAS
GYDYTOJAS IR CHIRURGAS
SPEC. CHIRURGIJOS LIGOS
5700 So. Wood Street
Priėmimo val. nuo 2—4 val. kasdien ir nuo 6 iki 8 val. pirmad. ir penkt. Trečiad. ir sek. uždaryta.

DR. JULIJA MONSTAVIČIUS
GYDYTOJA IR CHIRURGĖ
Office: 10748 South Michigan Ave.
Buto 1653 W. 103 St., Beverly Hills
Vak.: kasdien nuo 6 v. v. iki 9 v. v.
Val.: kasdien nuo 6 v. v. iki 9 v. v., išskirus trečiad. Šeštadieniais nuo 1 iki 4 val. popiet.
Tel.: Ofiso — PUllman 5-6766
Buto — BEverly 8-3946

Ofiso HEmlock 4-5815
Rez. HEmlock. 4-3751
DR. A. NARBUTAS
PLAUČIŲ IR VIDAUS LIGOS
2745 West 69th Street
(priešais Šv. Kryžiaus ligoninę)
Priima pagal susitarima

DANTISTAS
DR. J. A. PAUKŠTYS
4253 So. Whipple Street
(Arti Archer Ave.)
Valandos: nuo 10 iki 12; 2—6; 7-9. Šeštad. 10—12. Trečiad. uždaryta
LAfayette 3-4949.
Namų — CEdarcrest 3-7786

DR. ALBINA PRUNSKIS
DR. VLADAS PRUNSKIS
GYDYTOJAI IR CHIRURGAI
3259 South Halsted Street
Kasdien 3—7 val. vak. Šeštad. nuo 1—5 val. vak.
Trečiad. ir kitu laiku pagal sutarima
Ofiso tel. Victory 2-1484. Resid. 2437 W. 62nd St., tel. Republic 7-8818.

Ofiso telefonas — BIshop 7-2525
DR. AL. RAČKUS
GYDYTOJAS IR CHIRURGAS
4342 Archer Avenue
(Kampas Kedzie ir Archer)
VAL. kasdien nuo 2:00 iki 9:00 v. Trečiad. ir sekmad. tik susitarus

DR. ZIGMAS RUDAITIS
SPEC. CHIRURGINĖS IR ORTOPEDINĖS LIGOS
2745 West 69th Street
Priešais Šv. Kryžiaus ligoninę
Telef. REpublic 7-2290
VAL.: Pirm., antr., Kevt., penkt. nuo 9 iki 11 ryte ir nuo 6:00—8:00. Šešt. nuo 2:00—4:00. Trečiad. ir kitu laiku susitarus telefonu.

DR. ANT. RUDOKAS, Opt.
Tikrina akis ir pritaiko akinius, keičia stiklus ir rėmus
4455 S. California Ave. .YA 7-7381
Val.: 10 ryto iki 8 vak. (trečiad. uždaryta), šeštad. 10 ryto iki 3 v. p. p.

Tel. ofiso YA. 7-4787, rez. PR. 6-1930
DR. STRIKOL
GYDYTOJAS IR CHIRURGAS
4645 S. Ashland Ave. (kamb. 211)
VAL. nuo 2—4 ir 6—8; trečiad., šeštad. ir sekmad. tik pagal sutartį.
Jei neatsilieps viršminėti telefonai, šaukite Midway 3-0001

P. ŠILEIKIS, O. P.
Orthopedas - Protezistas
Aparatai-Protezai, Med. bandažai. Spec. pagalba kojom (Arch Supports) ir t. t.
Val.: 9-4 ir 6-8. Šeštadieniais 9-1.
ORTHOPEDIJOS TECHNIKOS LAB.
2850 W. 63rd St., Chicago 29, Ill.
Tel. PRospect 6-5084

DR. J. J. SIMONAITIS
GYDYTOJAS IR CHIRURGAS
Naujas adresas: 4255 W. 63rd St
Ofiso tel. REliance 5-4110
Rezid. telef. GRovehill 6-0617
Valandos: 1-3 p. m., 6-8 p. m.
Penktad. tik po pietų.
Trečiad. ir šeštad. pagal sutartį

Ofiso tel. CLiffside 4-2896
Rezidencijos: LAfayette 3-1172
DR. P. STRIMAITIS
GYDYTOJAS IR CHIRURGAS
1724 West 47th Street
(Kampas 47th ir Hermitage)
Val.: nuo 2 iki 4 ir 6 iki 9 v. vak.
Šeštad. nuo 2 iki 6 val., išskyr. sek.

DR. FL. TALLAT-KELPŠA
Ofisai 20 North Wacker Drive
(Civic Opera House, kamb. 858)
Val. kasd. 12—4
Tel. CEntral 6-2294
5002 West 16th Str., Cicero
Val. kasdien 5-8, šeštad. 1-2 val.
Tel. TOwnhall 3-0959
Kitu laiku ir trečiad. susitarus
Rezid. tel. HEmlock 4-7080

DR. VYT. TAURAS
GYDYTOJAS IR CHIRURGAS
Ofisas ir rez.: 5100 S. Western Ave.
(Bendra praktika ir moterų ligos)
Tel. PRospect 8-1223 arba WE 6-5577
Ofiso val.: Pirm. 8-10 v. v., Antr., Treč. ir Penkt. 6-9 val. vak., Šeštad. 2-4 val. popiet ir sulig susitarimu.

Tel. ofiso He. 4-2123, rez.PR.6-8484
DR. V. P. TUMASONIS
GYDYTOJAS IR CHIRURGAS
6255 South Western Avenue
VAL. kasdien 2—4 p. p. ir 7—9 vak
Trečiadieniais, šeštadieniais ir sekmadieniais uždaryta

Tel. ofiso: DAnube 6-1125
DR. A. VALIS-LABOKAS
MOTERŲ LIGŲ GYDYTOJAS
3267 South Halsted Street
Val. 1 iki 4 v. p. p. ir 6—8 v. vak
Šeštadieniais 1—4 v. p. p.

Tel. ofiso PRospect 6-9400
Rezid. PRospect 6-9400
DR. ONA VAŠKEVIČIUS
(Vaškevičiūtė)
GYDYTOJA IR CHIRURGĖ
6248 South Kedzie Avenue
Val. kasdien 1-3 p. p. ir nuo 6-8 val. vak. Šeštad. 1-4 p. p. Trečiadieniai ir kitu laiku tik susitarus.

Tel. ofiso VIctory 2-1581
Rez. VIctory 2-0742
DR. V. VILEIŠIS
GYDYTOJAS IR CHIRURGAS
802 West 31st Street
Kamp. Halsted ir 31-mos gatvių
Priėmimo valandos kasdien: 1-4 p.p. ir nuo 6-8 v.v. šeštad. 1-4 val. popiet.

Tel. ofiso PR. 5-6446, rez. HE.4-3150
DR. F. C. WINSKUNAS
GYDYTOJAS IR CHIRURGAS
2420 West Marquette Rd.
Val. nuo 2 iki 4 p. p.; 6 iki 8 vak.
Trečiad. ir šeštad. pagal sutartį

DR. P. Z. ZALATORIS
GYDYTOJAS IR CHIRURGAS
1821 So. Halsted Street
Tel. ofiso CA. 6-0257, rez. PR. 6-6659
Rezid. 6600 S. Artesian Ave.
VAL. 11 v. v. iki 3 p. p.; 6—9 v. v

DR. G. SERNER
LIETUVIS AKIŲ GYDYTOJAS
Virš 25 metų patyrimo
Tel. YArds 7-1829
Pritaiko akinius
Kreivas akis ištaiso
Ofisas ir akinių dirbtuvė
756 West 35th Street
Val. nuo 10 iki 2, nuo 6 iki 8, trečiad. nuo 10-12, penktad. 10-2 ir šeštadieniais nuo 10 iki 2 val. p.p

Perskaitę "Draugą", duokite kitiems!

Skelbkitės "Drauge"

DRAUGAS
THE LITHUANIAN DAILY FRIEND
4545 W. 63rd St., Chicago 29, Illinois, Tel. LUdlow 5-9500

Entered as Second-Class Matter March 31, 1916, at Chicago, Illinois Under the Act of March 3, 1879.

Member of the Catholic Press Ass'n
Published daily, exept Sundays, by the Lithuanian Catholic Press Society

SUBSCRIPTION RATES
$8.00 per year outside of Chicago
$9.00 per year in Chicago & Cicero
$8.00 per year in Canada
Foreign $11.00 per year

PRENUMERATA:	Metams	½ metų	¼ mėn.	1 mėn
Chicagoj ir Cicerioj	$9.00	5.00	$2.75	$1.25
Kitur JAV ir Kanadoj	$8.00	$4.50	$2.50	$1.00
Užsienyje	$11.00	$5.50	$3.00	$1.25

Redakcija straipsnius taiso savo nuožiūra. Nesunaudotų straipsnių ne saugo, jeigu grąžina tik iš anksto susitarus. Redakcija už skelbimų turinį neatsako. Skelbimų kainos prisiunčiamos gavus prašymą.

VATIKANAS IR ART. RYTAI

NEKRIKŠČIONIŠKI KRAŠTAI IR VATIKANAS

Vatikanas netvarko tarptautinės politikos ir nedalyvauja jokiose politinėse konferencijose. Vatikanas taip pat nesikiša į betkurios valstybės pasirinktą valdymosi formą. Tarptautiniu požiūriu Vatikanas tetrokšta tik taikos, teisingumo ir žmoniškumo, gi valstybių gyvenime siekia, kad Katalikų Bažnyčiai būtų respektuojamos jai priklausančios teisės. Betgi tarptautinė politika labai dažnai beldžiasi į Vatikano duris, jieškodama Vatikano moralinės paramos ir jo įtakos įvairiuose kraštuose. Visais atvejais Vatikanas lieka lėtas, šaltas, atsargus ir ramus, kad neįsiveltų į karštosios politikos reikalus.

Nėra paslaptis, kad šiuo metu Vatikane didelį aktyvumą rodo du nekrikščioniški kraštai — Izraelis ir Egiptas. Abu kraštai gerai žino, jog Vatikano įtaka yra labai didelė ne tik visoje eilėje Europos kraštų, bet ir visoje Pietų Amerikoje. Katalikiškieji kraštai Jnugtinėse Tautose turi didelį balsą ir savo įtaka gali palengvinti dabar sunkią Artimųjų Rytų padėtį.

IZRAELIS VATIKANE

Žinomasis Amerikos spaudos diplomatinis korespondentas Paul Ghali iš Šveicarijos praneša, jog jau gruodžio mėn. Izraelis atsiuntė į Vatikaną stiprią delegaciją, kurios tikslas yra paruošti dirvą diplomatinių santykių užmezgimui tarp Vatikano ir Izraelio. Izraelyje šiuo metu gyvena apie 45,000 — 50,000 katalikų, kurių tarpe yra nemaža konvertitų iš pačių žydų. Izraelis toleruoja katalikų mažumos teises. Rinktinių teisininkų delegaciją Izraelis yra atsiuntęs į Vatikaną sausio mėnesį. Šios delegacijos tikslas — jieškoti Vatikano paramos teisingai taikai Artimuosiuose Rytuose užtikrinti.

EGIPTAS IR VATIKANAS

Vatikanu labai domisi ir Egiptas. Jau keletas metų, kai arabų iniciatyva vyksta kultūrinio pobūdžio pasikalbėjimai su artimais Vatikanui sluogsniais. Tarp Vatikano ir Egipto prezidento santykiai yra normalūs. Vatikano ir Egipto santykių nepalietė ir jungtinė Izraelio, Anglijos ir Prancūzijos invazija į Egiptą. Invazijos metu Egiptas buvo uždaręs visas nemusulmoniškas organizacijas. Tuojau po invazijos sustabdymo visoms katalikų organizacijoms Egipte buvo leista veikti, nors joms vadovauja daugumoje Prancūzijos kunigai. Taigi žmonės to krašto, kuris buvo užpuolęs Egiptą. Tik du prancūzų kunigai buvo ištremti iš Port Saido invazijos pradžioje. Kitiems katalikų kunigams ir vienuolėms leidžiama laisvai gyventi Egipte ir dirbti apaštalavimo darbą. Egipto valdžia Prancūzijos kunigus vadina ne Prancūzijos, bet Vatikano piliečiais.

Nuo invazijos dienų Vatikano įtaka Izraelyje ir Egipte labai pakilo. Tai geras ženklas, kad moralinė jėga statoma augščiau už fizinę, kai ligšiol Artimųjų Rytų erdvėje tebuvo pripažįstama tik brutali fizinė jėga. Gaila, bet fizinės jėgos garbinimo kultą ten labai sustiprino Europos kolonistai, kurie save laiko kultūrinių vertybių atstovais. **St. Dns.**

NAUJAS VAIZDAS

Iš helikopterio fotografuojama laisvės stovyla atrodo truputį kitaip negu paprastai.

LIETUVIŠKIEJI ĮVAIRUMAI

AL. GIMANTAS

Dėmesio svarbiam reikalui

Be didelės reklamos ar panašaus triukšmo, Clevelande gyvena ALRKF Jaunimo Stovyklos rėmėjai ėmėsi gražaus darbo. Norėdami gauti dar daugiau taip būtinai reikalingų lėšų tolimesniam darbų vykdymui stovykloje, kuri, kaip žinoma, yra prie Manchester, Mich., sumanė pravesti piniginį vajų, kuriame yra paskirta dešimt dovanų po $100, be to, laimingųjų biletų platintojams paskirtos premijos po $25. Šį gražų tikslą turėtų paremti kiekvienas tautietis visose lietuvių gyv. vietose, nes bilietai yra išsiųsti ir platinami po įvairias lietuvių kolonijas. Būtų didi skriauda, jei dėl lėšų stokos šiais metais dar nebūtų galima pravesti pirmąjį vaikučių stovyklavimą.

Ar tikrai taip?

Vilniaus radijas dažnai barasi ir prikiša jų žodžiais "emigrantinei lietuvių spaudai", būk toji nenorinti pastebėti ir pripažinti visų tų laimėjimų, kuriais esą taip džiaugiasi ir didžiuojasi Lietuvos žmonės. Šis priekaištas, mūsų nuomone, yra be jokio pagrindo, nes taip nėra, kaip pvz. Vilniaus radijas įsivaizduoja. Prie šingai, išeivijos lietuviai ir jų spauda visados džiaugiasi ir nevengia konstatuoti tokius dalykus ar pažangą tokiuose reikaluose, kuriuose galima matyti naudą Lietuvai ar pačių lietuvių parodytą iniciatyvą, bet mums labai jau neįdomu tokie "pasisiekimai", kuriais naudojasi sovietiniai okupantai nieko bendro neturį nei su Lietuva, nei su lietuvių tautos interesais. Mes džiaugiamės kaikuriais kultūriniais, meniniais, pasiekimais, laimėjimais, jei tik jie yra naudingi pačiai Lietuvai.

Mums malonu girdėti, pav. kad baigiami Trakų pilies restauracijos darbai ir taip pat tikimės, kad didžioje to istorinio paminklo menėje ti kjau nebus pakabinta raudonoji žvaigždė ar kūjis su pjautuvu. Mums malonu girdėti ,kad dabar jau turima filmų pramonė, bet kas iš to, jo gsukami filmai tėra tik gryna propaganda ir filmų nuotaikos bei scenarijai yra visai svetimi ne tik mums, išeiviams, bet ir lietuviams, gyvenantiems Tėvynėje. Ir kas iš to, kokia Lietuvai nauda, iš eilės naujų fabrikų ir gamyklų, kurių gaminiai nepalieka vietos gyventojams, bet SSSR vardu išgabenami į užsienius ar grūdami į kitas "broliškas respublikas". Kas iš to lietuviško žvejų laivyno, kurio sugautos žuvys, tūkstančiais tonų, beveik nepasiekia lietuvio burnos, bet tuč tuojau gabenami į Rusijos gilumą? Kodėl nepripažinti tam tikrų pasiekimų lituanistinėje srityje, kiek tai nėra sužalota dirbtinu rusicizmo garbinimu. Ir taip, visur ir visada, išeiviai nėra nei akli, nei kurti. Jie su dideliu dėmesiu seka visą ,kas tik vyksta pavergtoje Tėvynėje, bet kodėl jie turi rodyti nepaprastą entuziazmą ar pritarimą tokioms apraiškoms, kurios tegali būti naudingos tik tiems, kurie visiškai neboja lietuvių tautos interesų.

Paulekiūtė vokiečių spaudoje

Chicagoje leidžiamas vokiečių kalba žurnalas "Die Hausfrau", sausio mėn. numeryje yra išspausdinęs gana ilgą ir išsamų rašinį apie Jievutę Paulekiūtę. Ypač daug vietos skiriama aprašant ir pabrėžiant jos lietuvišką jį kilmę. Visiškai teisingai naudojami lietuviški žodžiai, pavardės ir vardai.

Nauja jėga Lietuvoje

Per Vilniaus radiją galima girdėti, o ir dabartinėje Lietuvos spaudoje galima neretai užtikti solistės Jadvygos Petrušk evičiūtės pavardę, kuri, kaip sakoma, šiuo metu laikoma pažangia ir daug žadančia dainininke. J. Petruškevičiūtė yra lankiusi Kauno "Saulės" kazimieriečių gimnaziją, kuri vėliau, pirmosios rusų okupacijos metais buvo pavadinta Kauno VIII-ąja gimnazija. Brandos atestatą ji gavo 1943 m. pavasarį. Savo balsu ji jau tada pasižymėjo ir patraukdavo dėmesį mokyklos ruošiamuose vakarėliuose.

Vitalis juokina

Iššaukti nuoširdų šypsnį, pra juokinti lietuviškąją auditoriją, yra tikrai nelengvas ir nedėkingas komiko uždavinys. Lietuvis žiūrovas dar nesijuoks iš tokio komiko elgesio ar monologų, kurio žodžiai ar mimika beveik ant žemės guldytų vokietį ar amerikietį klausovą. Danų kilmės amerikietis, Victor Borge, ruošdamas "vieno asmens juoko koncertus" sugeba sutraukti tūkstantines sales ir tai, prie iš imtinai augštų įėjimo kainų. Lietuviuose jau kuris laikas pa našų kelią skina aktorius Vitalis Žukauskas, kuris, reikia pripažinti, tolydžio vis labiau pamėgstamas mūsojo žiūrovo ir kiekvieną kartą galima pastebėti esant vis didesnį kontaktą tarp jo ir publikos. Neseniai teko matyti naujai paruoštą V. Žukausko jumoristinę programą, kurios metu, palaipsniui, aktorius sugebėjo pririšti savąjį žiūrovą, o jau maždaug nuo vidurio, net ir pagauti ir giliai prajuokinti. Žukauskas jau spėjo į savąjį jumorą įtraukti ir panaudoti ir "lietuvį" Elvis Presley ir waterburietį "bombonešį" ir vilkaviškiečius sovietų šnipus. Be to, jis turi puikų feljetoną apie spaudos reikšmę šios dienos gyvenim, kurį šių įvairumų rašėjas kviestų būtinai išspausdinti kuriame mūsų laikraštyje.

"Deputatai" kalba

Maskvoje vykusioje jų augščiausiojesovietų sesijoje gavo teisę žodį tarti ir paleckiniai atstovai. Vieną dieną kalbą pasakė "deputatas" Juozas Matulis, turėjęs pasidžiaugti nepaprastais laimėjimais visose gyvenimo srityse. Gi tautybių taryboje "deput." Augustinaitis šaukė ir gyrėsi nepaprastai gyvomis ir stambiomis statybomis, kurios, esą dabar vykdomos sovietinėje Lietuvoje. Tokios ir panašios kalbos, atrodo, ir sudaro jų "parlamento" pagrindines funkcijas. Bet, pagaliau, apie ką daugiau ir kalbėti ar diskutuoti, jei jau iš anksto viskas nuspręsta ir patvarkyta. Be įprastų rankų pakilėjimo ir balsavimų, pajvairinimui, vienas kitas turi tarti žodį. Taip atsitiko ir su tariamais Lietuvos atstovais.

Nesididžiuok savo žinojimu. Juo daugiau žmogus žino, juo labiau junta savo nežinojimą.

Geri kaimynai

Šarmaitienę ėmė nervinti už sienos kaimynų triukšmas. Ji liepė vyrui šluotgaliu pabelsti į sieną. Tas beldė pasikartodamas. Nieko negelbėjo. Rytą Šarmaitis sutiko prie durų kaimyną ir, suvaldydamas pyktį mandagiai klausia: "Ar tamsta, kaimyne, girdėjai, kaip mes vakar beldėmės?" Tas kaimynas jį mandagiai nuramino: "O taip, girdėjau, bet tai mum nieko nekenkė, mes iki penkių dainavom".

Visi Pittsburgho lietuviai
KLAUSO IR REMIA
Pittsburgh'o Lietuvių Katalikų Radijo Programą
— vadovaujama —
Lietuvos Vyčių Pittsburghe
JI TRANSLIUOJAMA
Kiekvieną sekmadienį nuo
1:30 iki 2:00 val. p. p.
Į STIPRIOS IR GALINGOS
WLOA
RADIJO STOTIES BRADDOCKE
Visais reikalais kreipkitės šiuo adresu: LITHUANIAN CATHOLIC HOUR
Radio Station WLOA, Braddock, Pa.

Jei turite parduoti, ar išnuomoti, pasiskelbkite smulkių skelbimų skyriuje. Skelbimą galite perduoti telefonu: Virginia 7-6080.

Skelbkitės "Drauge"!
Remkite dien. Draugą!

NUO UŽSISENĖJUSIŲ SKAUDANČIŲ ŽAIZDŲ IR ATVIRŲ ODOS LIGŲ

Tie, kurie kenčia nuo SENŲ ATVIRŲ IR SKAUDŽIŲ ŽAIZDŲ nagali ramiai sėdėti ir naktimis miegoti nes jų užsisenėjusios žaizdos niežėjimą ir skaudėjimą senų atvirų ir skaudžių žaizdų uždėkite LEGULO Ointment. Jos gydomos ypatybės palengvins jusų skaudėjimą ir galėsite ramiai miegoti naktį. Vartokite ją taipgi nuo skaudžių nudegimų. Ji taipgi pašalina niežėjimą ligos vadinamos PSORIASIS. Taipgi pašalina peršėjimą ligos vadinamos ATHLETE'S FOOT, sustabdo džiovinimą odos ir perplyšimą tarppirščių. Yra tinkama vartoti nuo džiūstančios suskilsios odos deginių, odos išbėrimų ir t. t. taipgi tinkama vartoti vaikučiams, kada pasirodo skaudus išbėrimas nuo vystyklų. Ji yra gera gyduolė nuo išviršinių odos ligų. Legulo Ointment yra parduodama po 75 ct., $1.25, ir $3.50. Pirkite vaistinėse Chicagoj ir apylinkėse — Milwaukee, Wisc., Gary, Ind. ir Petroit, Michigan arba rašykite ir atsiųskite Money order.)

LEGULO, Department D.,
5618 W. Eddy St., Chicago 34, Ill.

IŠ ARTI IR TOLI BALDŲ
PERKRAUSTYMAS
Naujas specialus didelis sunkvežimis su pilna apdrauda. Pigus ir sąžiningas patarnavimas.
R. ŠERENAS
4546 S. Wood St., Chicago 9, Illinois, tel. VI 7-2972

SPECIALUS BARGENAS
INVENTORIAUS IŠPARDAVIMAS
4 gabalų miegamojo setas,
1 rėmai su spyruoklėmis,
spyruoklinis matracas,
3 vanity lempos, 2 pagalvės
lovai ir 1 mažas kilimėlis $169.95

FELIX A. RAUDONIS, NELLIE BERTULIS, Sav.
ROOSEVELT FURNITURE Co.
2310 W. Roosevelt Road Telef. SEeley 3-4711
Krautuvė atidaryta sekmadieniais nuo 11 iki 4:30

PAULIUS JURKUS

SMILGAIČIŲ AKVARELĖ

PREMIJUOTAS ROMANAS

32 tęsinys

— Niekis. Aš tave palikysiu. — Sujauktose mintyse subalansuoja, kad ir nūnai reikia gudriai vaidinti. Jei Lina nors truputį supras, kas čia dedasi, tuoj pradės purkštauti. Tada ji sės ir akės. — Ji neatsilaikys! — pridėjo tvirtai.

Lina pamažu kyla, eina aplink stalą ir uždeda rankas ant jo pečių, švelniai glosto veidus, plaukus, įsitveria į rankas. Jos dreba, ir Julius veriančiu balsu sudejuoja. Ji apglebia jį, laiko valandėlę tylėdama, glausdama.

— Niekur neikim, Juliuk, pasilikim čia, — kužda tyliai ir taip artimai. Veidai čia pat. Lina priglaudžia karštą skruostą, bučiuoja ir glamonėja. Julių nusmelkia: tai ne vakarykštis pabučiavimas. Šią niūra valandą dvelkia ji maloniu kvapu, lengvu, gaivinančiu ramumu. Jos glėbys — poilsis, jos glamonės — jėga.

Lina nusisuka į langą ir traukia užuolaidas.

— Uždekim šviesą, išgerkim arbatos. Pamatysi, bus geriau. Ar verta dėl to graužtis?

Žodžiai artimi, draugiški. Rodos, taip niekas nekalbėjo, neužjautė. Jis sujuda, atneša du storus apklotus. Užpuola lyg pūkinės — kiaurai permatomos. Kai vilna langus slėps, nei vikaras neprasiskverbs. Julius pats lipa ant kėdės ir aklinai uždangsto nuo gatvės. Lina paspaudžia mygtuką. Nupliekia akinanti švytesa, ir abu susijuokia.

Tada ji brauko tamsius langų užtiesalus, lyg norėtų, kad būtų gražiau. Skuba virtuvėn, kaičia arbatą. Kol viską surikiuoja ant stalo, ji turi laiko ir pagalvoti ir pasirengti. Julius atneša taureles ir lengvą, saldų gėrimą. Jis nė nepastebi, kas pasikeitė kambaryje. Abiejuose languose atsirado nedideli plyšiai. Lina neori nusileisti į gilų požemį, kad niekas nematytų. Tai jai be galo svarbu!

Gerdami plepa niekus. Sutrenkus tolimai muzikai, abu valandėlę tyli.

— Vikaras čia viską užmaišė! — ūmai pradeda Julius. — Ir kuo tas baigsis?

— Taip, kaip tu norėsi! Aš tau padėsiu! — Lina žiūri didelėm mėlsvom akim. Jos šnervės dreba. — Reikia kovoti!

— Bet kaip? Jis kunigas! Jei būtų šiaip sau valdininkėlis...

— Yra būdų ir prieš kunigą. Jis turi juodą sutaną. Ant jos viskas limpa. Ar nemokėsim dulkių sukelti, tokių kalbų užvirti, kad miestelis skambėtų.

Julius susimąstęs stebi rimtą Liną. Jo mintys kyla, auga su jos žodžiais.

— Moki rašyti. Supranti, ką aš turiu galvoje... Aš tau padėsiu. Surasti visko galima. Kunigui jautriausia vieta — moterys. Tik fantazijos daugiau! Pradėkim skambinti visur, kad jis, tas visuomenės judintojas, varo slaptą romaną su Samane! Ar ne graži idėja! — kandžiai šypteli, atsilošia kėdėje. Dreba balta bliuskutė, papuošta aukso siuviniais. — Pagaliau tik meilė skatina taip kvailai pasiaukoti, — kišti galvą į mirtį, kas Samanei reiškia scena.

Julius prapliumpa trenkiančiu juoku. Ir kaip jis anksčiau neišritino kamuolio iki galo! Juk čia aiškiausias flirtas vikaro su Samane, o gal net iš abiejų pusių. Štai jis, Julius, pastatomas konkurentu. Ar ne juokinga? Tai bus žaidimėlis! Jau vien dėl to verta atakuoti Samanę, kad sudrebintum ilgąją sutaną. Gal, pagaliau, čia ir yra visa paslaptis: rengia vakarėlius savo priedangai. O lia lia! Tai įdomumas! Koks įvairus kovos laukas. Reikia Kajaus Juliaus Cezario gudrybės! Aš ir kunigas! Kokia komanda!

Ją nustebina Juliaus juokas. Šis puolasi aiškinti:

— Neišlaikau! Tavo tokia puiki mintis: vikaras ir Samanė romansuoja. Ak, Lina, esu dėkingas. Čia tai gerai! Galėsim furorą sukelti. Ačiū už siūlomą paslaugą. Ji bus reikalinga. Į talką! Bendromis jėgomis išversime šį kelmą iš savo kelio. Gana! Jau perdaug kentėjom! Reikia truputį drąsos. Kas, kad jis kunigas? Perplėšim jo sutaną lyg Jėruzalės uždangą!

Jis net atsistoja, pereina kambarį, plėščioja rankomis ir toliau deklamuoja:

— Daugiau drąsos! Iniciatyvos daugiau! Negalime šitaip apsileisti. Reikia pakilti augščiau visuomenės ir kuo daugiau laimėti, bet kokia kaina prasiveržti. Tik lepšiai gali snausti pakampiuose, bet ne mes! Mums reikia viską matyti, dėtis draugais ir smogti nematoma ranka! Ko mes bėgom iš salės, lyg pabūgę? Dabar kiekvienas sakys: Julius bailys! Jei būsim ten, mažių mažiausiai lūpas užčiaupsim. Pagaliau, ten mūsų dirva. Ten galime veikti. Ar mes neturime savo šalininkų? Tai ko neišnaudojame, ko pasitraukiame iš kovos lauko?

Lina žiūri ir rausta, akys žiburiuoja, lūpos virpa.

— Eime! — ji atsistoja. — Tu man patinki, kai šitaip kalbi, putinėli! Eime į tą lauką ir juokimės, tyčiokimės. Kokios galimybės plačios! Štai ir sakau: vikaras altorių atsineš, ir po vaidinimų bus mišios. Vikaras greit surinks davatkas, vaidins "Genovaitę" ir t.t. ir t.t. — Ji sklaidosi, sukiojasi asloje, o Julius žiūri, linksėdamas galva.

Ir atsisakyk šios gražuolės, jei nori? Negali! Kokia ji talkininkė, kokia paslaugi, kaip moka įsiteikti, pakurstyti! Ji tokia reikalinga šiose audrose. Reikia dar su ja žaisti. Ir kaip viskas painiojasi!

Lina užmuturiuoja kaklą. Vėl turės vaidinti užkimusią, skųstis galvos skaudėjimu. Užgesinus šviesą, pabučiuoja, prisiglaudžia. Malonūs kvepalai, pakilti nuotaika išlydi į gatvę. Nors salė netoli, bet abu nusprendžia eiti atskirai, kad nepamatytų neįtartų.

Bet kai jiedu sėdėjo prie stalo, pro šalį buvo nulingavęs klebonas.

Salėje pasidarė jam baisiai pikta. Tokie dalykai dedasi jo akyse. Vikaras Samanę bučiuoja į kaktą. Perdaug, kai entuziazmas taškosi iš krantų! Kaip gloščiojo, kaip už rankos vedžiojo tą pupų pėdą! Ar taip galima? Su išeigine sutana suolus nešė, stumdėsi tarp žmonių, lyg būtų bernas. Kas šitaip matė? Po vaidinimų net kelis kartus išlindo su ja ant scenos laiptų. Prieš publiką. To betrūko!

Buvo klebonas ir požeminiuose artistų kambariuose ir scenoje, bet kas iš to? Niekas nematė, nei girdėjo, kur jiedu prasmego. Ir kur suregėsi, kai durys čia pat į sodo glėbį. Tikriausiai išėjo, nes vakar lydėjo, šiandien nusitrenkė pas Norvaišus. Štai, ką daro mažoji pirštinė!

O gal klebonijoje?

Išskubėjęs į aikštę, pamato šviesos ruožus, įstrigusius bankelio languose. Gal Julius susimetė, užkvietė Samanę vakarienei? Vikaras gal suolus kur neša?

Nusuka žingsnius ir, užsikniubęs tvorą, ilgai stebi plyšius.

— Štai, kur Juliukas buhalteriauja! Su blondine vynelį dažo! — atsidūsta jis, peržvelgia tamsią aikštę ir nukumbrina tolyn.

Skuba šventoriun. Klebonijoje tamsu. Ir vikaro languose nė žiburėlio. Priešais sodas. Naktis pilna žiogų ir obuolių kvapo. Juk vienas malonumas išeiti šokiu laiku kur prie upelio, prie gluosnio.

Klebonas krūpteli ir greitina žingsnius. Širdį plaka, lyg gręžte gręžia: nejaugi, nejaugi. Bet visos rubricelės rodo, kad išėjo. Ar klebonui nereikia budėti?

Pasiekia sodo vidurį. Tolumoje augšti salės langai, šviesa užspringę. Lauke šūkteli skardūs balsai, ir pasigirsta posmai:

Dainuokim, dukterys Smilgaičių,
Kol žarstė širdis sužarstys,
Kol mūsų austas drobes kraičių
Išnešė atklydėlis svetys.

Dainuokim brisdamos per lauką,
Žydėkim dobilais barų;
Mylėti, džiaugtis mus juk šaukia
Įraudę žaros vakarų.

Daina eina per naktį, per sodą ir per kleboną. "Šaukia džiaugtis ir mylėti!" — pagalvoja ir dar labiau skubina.

Čia įrankių namelis, kurį apžiūrėjo dieną. Atsistoja prie sienos ir įsiklauso. Paupyje kažkas nusijuokia, sušneka. Kairėje aikštelė, žarstė pliuškenasi, gluosnis griebia jautrias širdis. Juk buvo ten jiedu vakar...

Klebonas velkasi sutaną. Taip bus geriau, jei reikės bėgti. Apsižiūri: krūtinė juoda, o rankovės baltos. Tokį pamatę, tuoj atpažins. Nusiima koloratką, juodą liemenę ir, krūmais prisidengdamas, nusileidžia iki tvoros. Plyšys. Už jo — beržas. Prisiglaudęs apsižvalgo. Tuščia. Gluosnis su meilės glėbiu anapus aikštės. Tiesiai negi eisi. Pamatys.

Pasilenkęs už gyvatvorės, slenka jis tolyn ir prie kampo randa gilų, sausą griovį. Juo pasiekia klombas. Priešais, kur suoliukas su gluosniu, aiškiai įžiūri dvi galvas. Šliūšteli dar arčiau. Kalbasi. Vėjas atneša neaiškius žodžius. Vyriškis bamsi, o moteris skaidriai suskamba. Tai Samanė! Jos balsas!

Klebonas net suvirpa, prikanda lūpą. Vyriškio balsas atrodo žemas, sodrus. Tikrai vikaras! Jaunas kunigėlis su mergina prie upelio, kai gluosniai glebesčiojasi, kai vandenyje žvaigždės glaudžia skruostus, kai žiogai saldina valandas!

Šiurpu, baisu klebonui. Ką daryti? Taip negalima nueiti nejspėjus, nedavus jokio ženklo.

(Bus daugiau)

Programoj pirmą kartą Chicagoj pasirodo BEATA JANKAUSKAITĖ, sopranas iš Hartfordo, MARTYNAS SIMONAITIS iš Toronto, MARYTĖ VIRKAITĖ, pianistė iš Chicagos.

VISI Į JAUNŲJŲ DAININININKŲ VAKARĄ!

ŠEŠTADIENĮ, VASARIO MĖN. 23 D., LIETUVIŲ AUDITORIJOS didžiojoje salėje, 3133 S. Halsted St., Moksleivių Ateitininkų Sąjunga ruošia didžiulį meno vakarą.

Solistams Akomponuos A. SKRIDULIS. Programos pradžia 7:30 val. Šokiams gros B. PAKŠTO orkestras. Visus maloniai kviečia dalyvauti

MAS VALDYBA

SKAUTYBĖS KELIU

(Atkelta iš 2 psl.)

jų Vakarų grįžę garbingai parnešime tėvynės laisvės kovai skirtas savo priesaikos vėliavas? **Sktn. Ign. Serapinas**

VISIEMS CHICAGOS SKAUTAMS IR SKAUTĖMS

Visa lietuviškoji jaunuomenė Vasario 16 šventę minės š. m. vasario 24 d. 3 val. p. p. Lietuvių auditorijoje. Visų skautų ir skaučių pareiga yra šiame minėjime dalyvauti.

Minėjimo programą atliks skautų tautinių šokių grupė "Grandis", Chicagos Augštesnioji Lituanistikos Mokykla ir Moksleivių Tautinis Ansamblis.

Chicagos Skautų,-čių Vadovybė

KVIETIMAS SKAUTAMS IR SKAUTĖMS

Moksleivių ateitininkų kun. Lipniūno vardo kuopa kviečia visus skautus ir skautes į savo tradicinį Užgavėnių blynų balių, kuris įvyks š. m. vasario 24 d. (sekmadienį) 6:30 val. vakare Lietuvos Vyčių salėje, 2451 W. 47th Str. Bus skanūs blynai, meninė programa ir šokiai. Įėjimo mokestis — $1.

At-kų Kuopos Valdyba

"SK. AIDO" ADMINISTRAC. PADĖKA

Akademinio Skautų Sąjūdžio Chicagos skyrius "Skautų Aidui" paremti paaukojo 50 dol. Mieliėji Chicagos akademikai rašo: "Mes tikimės, kad ši nedidelė auka padės šiam taip gražiai leidžiamam mūsų jaunimo žurnalui tobulėti, klestėti ir žengti pirmyn".

"Sk. Aido" administratorius nuoširdžiausiai dėkodamas skautams akademikams, norėtų pabrėžti, kad šiemet tai yra pirmoji ir didelė auka "Skautų Aidui". Nepaprastai yra malonu, kad akademikai taip augštai vertina mūsų kuklias pastangas, skiriamas mūsų mielajam "Skautų Aidui". Mes taip pat tikimės, kad "Skautų Aidas" dar ilgai aidės, kai bus visokeriopai ir taip nuoširdžiai remiamas.

s. L. Eimantas, administrat.

SKAUČIŲ SESERIŠKUMO VAJUS

Skaučių Seserijos Vadija praneša, kad vieno dolerio vajus skaučių veiklai paremti baigiamas šios savaitės gale. Visos sesės skautės labai prašomos atsiųsti po vieną dolerį Stasei Gudauskienei, 5355 So. Francisco Ave., Chicago 32, Ill. **LSS Vadija**

VASARIO 22-ji

Vasario 22-ji — viso pasaulio skaučių susimąstymo diena. Tą dieną kiekviena skautė savo mintimis aplanko kitas skautes, lygtikras savo seseris, nežiūrint, kokios tautybės ar tikybos jos bebūtų. Tokia graži seseriškumo ir gražaus sugyvenimo tarp įvairių tautų skaučių tai dienai skiriama prasmė yra galbūt dėl to, kad toji diena yra pasaulio skautų įkūrėjo lordo Robert Baden - Powellio ir pasaulio skaučių šefės lady Olave Baden - Powell gimimo diena.

Šiemet vasario 22 d. — šimtoji B. P. gimimo diena, todėl visi skautai ir skautės stengiasi ko prasmingiau ją atšvęsti.

Tos dienos vakare Anglijos skautės uždegs žvakutes su įrašu 1857 — 1957 ir išstatys languose. Būtų gražu, kad ir lietuvaitės skautės tą pat padarytų. Bet būtų dar prasmingiau, jei mes savo širdyse leistume dar kaitriau įsiliepsnoti skautybės idėjoms bei atnaujintume duotąjį įžodį. Toks mūsų atsinaujinimas būtų pats gražiausias skautijos įkūrėjo ir lietuviškosios skautybės pionierių pagerbimas, nes, anot dainiaus žodžių, gražesnio paminklo didvyriams nebus, kaip vykdymas jų idealų.

Šios taip reikšmingos dienos proga sveikinu visas vadoves ir seses skautes ir reiškiu didelę padėką visoms, kurios, nežiūrėdamos sunkumų, savo pareigą Dievui, tėvynei ir artimui atliekate iš širdies. Šia proga linkiu kiekvienai sesei pasistatyti sau tikslą — įtraukti į skaučių eiles bent po vieną naują ar nuo skautiško darbo nutolusią sesę.

Budėkime!

Jūsų v. s. O. Zailskienė,
Vyriausioji Skautininkė

LSB VYR. SKAUTININKO ŽODIS LSB VIENETAMS

Mieli Broliai Skautai ir Vadovai,

Šį mėnesį viso pasaulio skautai ir skautės mini skautybės įkūrėjo lordo Roberto Baden - Powellio 100 metų gimtadienio ir skautų organizacijos 50 metų sukaktį.

Milionai širdžių visuose kontinentuose susikaups savo šefo pagerbimui ir skautų įžodžio atnaujinimui. Mes, lietuviai skautai, toli nuo savo tėvynės, susirinkę į iškilmingas sueigas, lenkiame galvas prisiminimui to, kurio mintis išaugo į didelį pasaulinį jaunimo judėjimą, skirtą brolybei ir gerai valiai tarp tautų ugdyti; prisminimui to, kurios minties vaisiais ir tūkstančiai Lietuvos jaunuolių pasinaudojo, augdami gerais Dievo ir tėvynės vaikais.

Sudils paminklų varis ir plienas tų, kurie garbėn kelius skynė per ašaras ir kraują, bet skautybės įkūrėjo atminimas liks šviesus visuomet jaunimo širdyse, nes savo darbą jis skyrė jaunimo laimei, buvo jo draugas ir brolis.

Savo testamente jis sako: "Pats tikrasis kelias į laimę yra nešti laimę kitiems žmonėms... palikite šį pasaulį truputį geresnį, negu jį radote... laikykitės visada skauto įžodžio".

Tai trumpi tėviški žodžiai, tačiau mums, skautams, viską jie išreiškia. Prieš akis juos nuolat turėdami, mes žinome, kaip džiugiose ir niūriose gyvenimo valandose pasielgti, kad išliktume pilnutiniais žmonėmis.

Šių šefo žodžių mintimis persunkime, ypač šiais jubilėjiniais metais, savų šeimų, savų skilčių, valčių, būrelių, draugovių, įgulų, laivų, ramovių, Korp! Vytis skyrių, tuntų ir vietininkijų gyvenimą, kad patys stiprėtume kūnu, protu ir dvasia; kad stiprintume mūsų globai pavestuosius, kaip tai dera kilniems Lietuvos vaikams.

Budėkime!

Jūsų v. s. St. Kairys,
Vyriausiasis Skautininkas

RĖMĖJŲ PASITARIMAS

Š. m. vasario 8 d. 8 val. vak. dr. Stp. Biežio rezidencijoje įvyko Chicagos skautams remti draugijos pasitarimas ryšium su š. m. balandžio 14 d. Marijos augštesn. mokyklos patalpose ruošiamu parengimu.

Pasitarimą pravedė dr. Stp. Biežis. Pranešimus pateikė dr. Biežis, Tumienė, Kalvaitis, Siliūnas ir Aglinskas.

Po pranešimo įvyko gyvos diskusijos, kuriose aktyviai pasireiškė, be pranešėjų, dr. Aglinskas, dr. Budrys, inž. Jurkūnas ir Chicagos tuntininkai — Karnavičienė, Vengianskas ir Nedzinskas.

Susirinkusius apie Vasario 16 minėjimą painformavo inž. Bartkus. Susirinkimas praėjo kūrybingoje dvasioje.

Susirinkusius kavute ir skanėstais pavaišino p. Biežienė.

— o —

— **Skautų Džiamborės Fondui** $20 surinko Genė Kuzmienė iš Brighton Parko. P. Stulgis aukojo $5. Aukos persiųstos per Lituanicos tunto vadovybę.

— **Chicagos akad. skautai** paskyrė $150 skautų žurnalui "Mūsų Vytis" ir $50 "Sk. Aidui".

JAU 170 MILIONŲ

St. Peters ligoninėje, Brooklyne N.Y., gimė 170 milioninis gyventojas. (INS)

Jieškojo vardo

Vienas vyras norėjo kažkur skubiai paskambinti ,bet nelaimė, telefono būdelėje jis rado vieną poniutę, kuri sklaidydama telefono knygą, kažko jieškojo.

Praėjo 10 minučių, 20, — poniutė vis sklaidė knygą.

Susinervavęs vyras tarė poniai:

— Ponia, ar negalėčiau tamstai padėti rasti jieškomo telefono numerį?

— Labai dėkui. Aš jieškau ne telefono numerį, bet tik noriu rasti trumpą vardą savo šuneliui!

Nėra laiko

— Ar jūs negalite manęs palydėti į tramvajų? — klausia svečias .

— Ne, negalime, — atsako mažas berniukas, — nes kaip tik jūs išeisite, mes eisime valgyti.

VIKTORO KOŽICOS
Lietuviškas gazolino stotis ir auto taisymas
Atliekami motoro remontai, lyginimo, dažymo darbai ir keičiamos dalys
CALL-ME-MOTORS CO.
5759 S. WESTERN AVE. PR 8-9533

Mes mokame Aukštą Dividenda
MIDLAND Savings and Loan Association
PER 40 METŲ VISŲ LIETUVIŠKŲ KOLONIJŲ SAUGIAUSIA IR PELNINGIAUSIA TAUPYMO BENDROVĖ
INSURED
4038 Archer Avenue Tel LA3-6719
AUGUST SALDUKAS Pres.

1957 BUICKAS
Tik
$2,595.00
Dynaflow, Radio, Apšildymas, Baltos Padangos
Lietuviškoje Prekyboje—MILDA BUICK, Inc.
907 W. 35th St., Chicago 9, Ill. LA 3-2022

PERKRAUSTYMAI — MOVING
Pigus, sąžiningas darbas. Visi apdraudimai. Iš artimų ir tolimų distancijų. Šaukite sekančiai:
ANTANAS VILIMAS
4415 S. LITUANICA AVE. CHICAGO ILL.
Telefonas — FRontier 6-1882

ANGLIS IR PEČIAMS ALIEJŲ
PRISTATOM Į VISAS MIESTO DALIS TUOJAU PAT
Saugus baldų perkraustymas asmenų turinčių ilgą patyrimą.
STASYS FABIJONAS
2146 So. Hoyne Ave., Telef. VIrginia 7-7097

JONAS GRADINSKAS
J. G. TELEVISION COMPANY
2512 W. 47TH ST. TEL. FRONTIER 6-1998
PARDAVIMAS IR TAISYMAS
TV APARATAI: paprasti ir spalvoti, automatiški, valdomi nuo tolo, nešiojami, jungiami prie automobilio baterijos. PATEFONAI: vietiniai ir užsieniniai, paprasti, nešiojami, automatiški, Hi-Fi, baterijiniai. RADIJAI: vietiniai ir vokiški, AM, FM, trumpos bangos, keliais garsiakalbiais, staliniai, kabinetiniai, nešiojami, kišeniniai, tranzitariniai.
ATIDARA IR SEKM. nuo 11 val. ligi 3 val.

STATYBAI IR NAMŲ PRISTATOM PATAISYMUI
Visokių Rūšių MEDŽIAGĄ
CARR MOODY LUMBER CO.
STASYS LITWINAS, Prez.
3039 So. Halsted St.
Tel. VIctory 2-1272
Apkainavimą ir Prekių Pristatymą Teikiame Nemokamai
Raštinė atidara kasdien nuo: 8 val. ryto iki 6 val. vakaro ir šeštadieniais iki 8 val. vakaro.

Dieną ir įvairias skoningas bulkutes ka...
BRUNO'S KEPYKLA
3339-41 S. Lituanica Ave
Tel. OLiffside 4-6376
Pristatome į visas krautuves ir restoranus, taip pat iš siunčia į visus artimuosius miestus

10 Atsakymų Kodėl Apsimoka Taupyti Standard Federal Taupymo B-vėje

1. Stipriausia Taupymo Bendrovė Chicagoje.
2. Turtas $58,000,000.00
3. Atsargos Fondas virš $5,000,000.00
4. Standard Namas ir visi įrengimai vert. virš $1,000,000.00, bet knygose rodoma už $1.00.
5. Pakėlėme dividendą 1/4% visoms taupymo sąskaitoms.
6. Visados išmokėjome Taupytojams pagal pareikalavimą depresijos ir karo laikais.
7. Visi Taupytojų pinigai investuoti į United States Government garantuotus morgičius ir bonus.
8. Teisingas patarnavimas visuose skyriuose.
9. Visi Direktoriai lietuviai.
10. Narys Federal Savings & Loan Insurance Corporation ir Federal Home Loan Bank Sistemos.

Pinigai įdėti prieš 11-tą dieną, neša dividendą už visą mėnesį.

CHARTERED AND SUPERVISED BY THE UNITED STATES GOVERNMENT
JUSTIN MACKIEWICH, President
JUSTIN MACKIEWICH, Jr., Vice-President
DARBO VALANDOS: Kasdien, įskaitant šeštad. nuo 9 val. ryto iki 4 val. po pietų. Ketvirtadieniais nuo 9 val. ryto iki 8 val. vakaro. Trečiadieniais visai neatidaroma.

Standard Federal Savings
AND LOAN ASSOCIATION OF CHICAGO
4192 ARCHER AVE., CHICAGO 32
(Archer Ave. at Sacramento)
PHONE: VIrginia 7-1141

1/2% PADIDINA DIVIDENDĄ!
CRANE SAVINGS AND LOAN ASS'N
2555 WEST 47th STREET LAfayette 3-1088
B. R. Pietkiewicz, prez.; E. R. Pietkiewicz, sekr. ir advokatas
Mokame aukštus dividendus. Keičiame čekius. Parduodame ir perkame valstybės bonus. Taupytojams patarnavimai nemokamai.
Pradėkite taupyti atidarydami sąskaitą šiandien. Apdrausta iki $10,000.
Darbo valandos: pirmad. ir ketvirtad. nuo 9 iki 8 val. vakaro, antr. ir penk. 9 iki 5, treč. uždaryta, o šeš. nuo 9 iki vidurdienio

NARIAI LIETUVIŲ TAUP. IR SKOLINIMO
B-VIŲ LYGOS, KURIOSE
Kiekvieno Santaupos Apdraustos iki $10,000.00
IR
Paskolos Duodamos Namų Įsigijimui Lengvomis Sąlygomis
CHICAGO SAVINGS & LOAN ASSN.
6245 S. Western Ave., Chicago 36, Ill.
CRANE SAVINGS & LOAN ASSN.
2555 W. 47th St., Chicago 32, Ill.
DISTRICT SAVINGS & LOAN ASSN.
3430 S. Halsted St., Chicago 8, Ill.
ST. ANTHONY SAVINGS & LOAN ASSN.
1447 S. 49th Ct., Cicero 50, Ill., tel. TO 3-8131-32
UNIVERSAL SAVINGS & LOAN ASSN.
1800 S. Halsted St., Chicago 8, Ill.

Atpigintas knygų išpardavimas

Draugui persikeliant į naujas patalpas

Šiomis dienomis "Draugas" keliasi į naujas patalpas 4545 West 63rd Street.

Persikėlimo proga "Draugas" skelbia platų knygų išpardavimą. Visos žemiau išvardintos knygos yra nupigintos 25% ir daugiau. Šis išpardavimas yra daromas tam, kad palengvintų sandėlių perkėlimą į naujas patalpas. Išpardavimo nupiginimas galioja nuo vasario 5 dienos iki kovo 5 dienos, tik detaliniam pardavimui užsakant tiesiog iš administracijos ir kartu su užsakymu prisiunčiant pinigus.

	Buvo	Dabar
AMŽINI ŠEŠĖLIAI — Literatūriniai reportažai. A. Vilainis. Nemuno leidinys. 1953 m. 166 pusl.	$2.00	$1.50
ANDERSENO PASAKOS I dalis, J. Balčikonio vertimas. Nemuno leidinys. 1952 met. Chicagoje 212 p.	$2.00	$1.50
ANDERSENO PASAKOS II dalis. 204 pusl.	$2.00	$1.50
ANGELAI, Frederick von Lama, 1950, Chicago, Ill. 56 puslapių	$0.50	$0.35
ANNA KARENINA I ir II tomas. Aleks. Tolstojus. Vertė Pr. Povilaitis. 1954 m. 440 pusl.	$4.00	$3.00
ANNA KARENINA III ir IV tomas. Aleks. Tolstojus. Vertė Pr. Povilaitis. 1954 m. 384 pusl.	$3.75	$2.80
ANT RIBOS, R. Spalis. Apysaka. Tremties leidinys. 1954 m. 484 pusl. Kietais virš.	$5.00	$3.50
ARKIVYSKUPO JURGIO MATULAIČIO UŽRAŠAI. Tėvų Marijonų leidinys. 1953 m. 220 pusl. Kietais viršeliais	$2.50	$1.85
AUKSINĖ SĖJA, Anatolijus Kairys. Poezija. Nemuno leidinys. 1954 met. 86 pusl. Didelio formato	$2.00	$1.50
AUKSO RUDUO, Mykolas Vaitkus. Eilėraščiai 1950 — 1952. Liet. Knygos Klubo leidinys. 1955 m. 120 p.	$1.25	$0.90
AUKSO KIRVIS, rinktinės mūsų žmonių pasakos. Stilizavo J. Švaistas, spaudė Draugas, Chicago, 1952, 224 psl.	$2.50	$1.85
AUŠROS VARTAI, kun. J. Prunskis, 1949, Chicago, Ill., 40 p.	$0.30	$0.20
BŪDAS SENOVĖS LIETUVIŲ, KALNĖNŲ ir ŽEMAIČIŲ, Simanas Daukantas, Vytauto Sauhaus leidinys. 1954 m., 362 pusl.	$4.00	$3.00
BŪKITE SVEIKI, Dr. Steponas Biežis, 190 p. 1953 m.	$2.00	$1.50
ČIA MŪSŲ ŽEMĖ, II sąsiuvinys, A. Vilainis, 1950, Cicero, Ill., 53-96 p.	$0.50	$0.35
DEVYNIOS BALADĖS, Kazys Bradūnas. Poezija. L. Knygos Klubo leidnys. 1955 met. 141 pusl. Laimėjo 1955 m. "Aidų" žurnalo premiją.	$2.00	$1.50
DIDVYRIŲ ŽEMĖ. Karolė Pažėraitė. Apysakos skirtos kovojantiems ir žūstantiems Lietuvos Didvyriams — Miško Broliams. 1954 met. Brazilijoje. 134 pusl.	$1.50	$1.10
DIEVAS IR ŽMOGUS, Prel. Dr. F. Bartkus, kan. Dr. P. Aleksa. Išleido Prel. K. Vasys, Roma 1953 m. Didelio formato 518 pusl. Minkštais virš.	$5.00	$3.50
DŽIAUKIS GYVENIMU, O. Swett Marden. Išleista Medeline, Colombia. Vertė K. Lastėnas, 72 pusl.	$0.70	$0.50
GĘSTANTI SAULĖ, Jurgis Gliauda. Metmenys. Liet. Knygos Klubo leidinys. 1954 m. 218 pusl.	$2.00	$1.50
kinys, Nelė Mazalaitė, 1952, L. Knygos Klubas, Chicago,		
GINTARINIAI VARTAI, legendarinio pobūdžio novelių rin- Ill. 248 pusl.	$2.00	$1.50
GYVOJI DVASIA, mąstymai kiekvienai metų dienai, I tomas, kun. dr. J. Vaitkevičius, MIC., TT. Marijonai, 464 puslapiai	$5.00	$3.50
GYVOJI DVASIA, mąstymai kiekvienai metų dienai, II tomas, gavėnia ir velykinis laikotarpis, Kun. Dr. J. Vaitkevičius, MIC, TT. Marijonai, 543 p.	$5.00	$3.50
GYVOJI DVASIA, mąstymai kiekvienai metų dienai, III tomas, Velykinis laikotarpis iki Žolinės, Kun. Dr. J. Vaitkevičius, MIC., 622 psl.	$5.00	$3.50
GYVOJI DVASIA, mąstymai kiekvienai metų dienai, IV tomas, nuo Žolinių iki advento, Kun. Dr. J. Vaitkevičius, MIC., 672 psl.	$5.00	$3.50
HAUFO PASAKOS, KARAVANAS, Nemunas, 1952 m., Chicago, Ill. III leidimas, 113 p.	$1.50	$1.10
IŠPAŽINTIES PASLAPTIS. Juozas Špilmanas. Išvertė B. Kasaitis. 1920 m. 232 pusl.	$1.00	$0.75
JAUNAI INTELIGENTEI, apsirengimo, kosmetikos ir gražaus elgesio menas. 1954 m. 104 pusl.	$1.25	$0.90
JUOZAS PAUTIENIUS, Ignas Šlapelis, Studija apie meną ir Juozo Pautieniaus kūrybą. Lietuvių ir anglų kalboje. Virš 20 J. Pautieniaus pieštų paveikslų. Didelio formato. Teksto 87 pusl. L. Knygos Klubo leidinys. 1955 m. Kieti drobiniai virš.	$5.00	$3.50
KAIMIEČIAI — Ruduo, W. S. Reymont. Vertė F. Neveravičius. I-mas tomas. Išleido "Nemunas". 352 pusl.	$3.00	$2.25
KAIMIEČIAI — Žiema, W. S. Reymont. Vertė F. Neveravičius. II-ras tomas, 383 pusl. Išleido "Nemunas"	$3.00	$2.25
KAIMIEČIAI — Pavasaris. III tomas. Vertė F. Neveravičius, 471 pusl. Išleido "Nemunas"	$3.50	$2.65
KAIMIEČIAI — Vasara. IV tomas. Išvertė F. Neveravičius. 392 pusl. Išleido Nemunas	$3.50	$2.65
KĄ IR KAIP RAŠYTI Į LAIKRAŠTĮ, Dr. J. Prunskis, 1950, "Draugas", p. 46	$0.20	$0.15
KELIONĖS ĮSPŪDŽIAI. Parašė Kun. Pauliukas. 330 pusl. 425 paveikslai. Labai gražiai išleista knyga	$3.00	$2.25
KELIONĖ PO EUROPĄ, Kun. Pr. Vaitukaitis, 1928, 188 puslapių	$1.00	$0.75
KELIONĖ, A. Tyruolis, eilėraščiai, 1950, Chicago, p. 128	$1.25	$0.90
KETURI ANGELAI, kun. J. F. Jonaitis. Dalyvavusio Didž. Kare pasakojimas, 1927, Kaunas 71 p.	$0.35	$0.25
KIŠKUČIO VARDINĖS, Stasys Džingas. Iliustr. Vl. Stančikaitė-Abramaitienė. L. Knygos Klubo leidinys. Didelio formato. 58 pusl. 1953 metais	$1.50	$1.10
KOMUNIZMO PAGRINDAI, J. Venckus, S. J. "Laiko" leidinys, Buenos Aires, Argentinoje, 1954 m. 152 pusl.	$1.00	$0.75
KRAŽIŲ SKERDYNĖS, Jonas Marcinkevičius. I dalis. 324 pusl. Nemuno leidinys 1955 met.	$3.00	$2.25
KRAŽIŲ SKERDYNĖS, Jonas Marcinkevičius. II dalis. 320 pusl. Nemuno leidinys 1955 met.	$3.00	$2.25
KUDIRKOS RAŠTAI. Spaudai paruošė Simas Miglinas. Tremties leidinys. 1953 m. 488 pusl. Kietais virš.	$5.00	$3.50
LAIPTAI Į TOLUMAS, Liudas Zeikus. Romanas. 1954 met. 242 pusl.	$2.50	$1.85
LENKTYNĖS SU ŠETONU, Vladas Ramojus, Atsiminimai iš II-jo Pasaulinio karo pabaigos. Atsiminimai yra parašyti labai gyvai ir skaitomi, kaip įdomus romanas. L. Knygos Klubo leidinys. 292 p.	$3.00	$2.25
LIETUVIŠKOS PASAKOS, II laida, sudarė dr. J. Balys, Liet. Knygos Klubo leid., 230 p.	$2.50	$1.85
LIETUVIŲ CHICAGOS METRAŠTIS, "Nemuno" leidinys. Redagavo A. Vilainis-Šadlauskas, 244 pusl.	$3.50	$2.65
LIETUVIŲ POEZIJOS ANTALOGIJA, sudarė J. Aistis ir A. Vaičiulaitis, liaudies dainos, virš 150 poetų kūriniai 110 paveikslų, gražūs kieti audeklo viršeliai, 1952 m. L. Knygos Klubas, Chicago, Ill. 832 pusl.	$6.00	$4.50
LIETUVOS PAJŪRIO PADAVIMAI. Paruošė Dr. J. Remeika. Virš 20 padavimų. Tinka jaunimui ir suaugusiems. Tremties leidinys, 1954 met. 114 pusl. Kieti drobiniai viršeliai, paauksuotos raidės	$2.00	$1.50
LIKIMO ŽAISMAS, Henrikas Lukoševičius. Romanas. Liet. Knygos Klubo leidinys. 1953 met. 232 p.	$2.50	$1.85
LITHUANIA AND WORLD WAR II, prof. K. Pakštas	$1.00	$0.75
LITHUANIAN SELF-TAUGHT, by M. Variakojytė-Inkenienė, išleido E. Marlborough, Londone, 146 psl.	$1.25	$0.90
LITHUANIAN DICTIONARY, redagavo Rev. H. H. Pewtress ir Rev. T. Gerikas, dvi dalys, Angliškai-Lietuviškai ir Liet. Angliškai, išleido E. Marlborough, Londone, 333 pusl.	$4.50	$3.40
MANO PATYRIMAI DIDŽIOJOJ KARĖJ, 1918 ir 1919, kun. J. F. Jonaitis, 1920, "Darbininkas", 64 puslapių	$0.40	$0.30
MĖLYNA SUKNELĖ, Bronius Daubaras. Išleido Dainora Daunoraitė. Londonas, 1954 met. 154 pusl.	$1.50	$1.10
MARIJONŲ VIENUOLIJA LIETUVOJE, 1929, Marijampolė, 32 psl.	$0.10	$0.05
MARIJOS APSIREIŠKIMAI ŠILUVOJE, Juozas Budzeika, MIC, Marianapolis 1953 m. 46 pusl.	$0.40	$0.30
MARIJA DANGUJE IR ŽEMĖJE, Vyskupas Vincentas Brizgys. Knyga skirta gegužės mėnesio pamaldoms. L. Knygos Klubo leidinys. 1956 m. 142 pusl. Viršelis ir aplankas Jono Pilipausko.	$1.50	$1.10
MARIJOS ŽODIS FATIMOJE, Marijos apsireiškimų 1917 m. Fatimoje aprašymas, kan. dr. P. Aleksa, 1951, Liet. Kat. Spaudos Draugija, 128 p.	$1.00	$0.75
NAMAI ANT SMĖLIO, "Draugo" premijuotas romanas, Jurgis Gliauda, "Draugo" Bendradarbių Klubo leidinys, 1952 m., Chicago, Ill., 244 pusl.	$2.00	$1.50
NEMUNAS, S. Kolupaila, 1950, Chicago, Ill., su žemėlapiais, 237 pusl.	$2.50	$1.85
NUSIDĖJĖLĖ, Karolė Pažėraitė, apysaka, išleido Australijos Lietuvis, 1952	$2.00	$1.50
NUSIKALTIMAS IR BAUSMĖ, F. M. Dostojevskis. Vertė J. M. Balčiūnas. Šešių dalių romanas su epilogu. Išleido Nemunas 1953 m. antrą leidimą. I-mas tomas 302 p.	$3.00	$2.25
II-ras tomas 256 pusl.	$2.50	$1.85
III-čias tomas 300 pusl.	$3.00	$2.25
ORA PRO NOBIS, Jurgis Gliauda. "Draugo" premijuotas romanas. 1953 metų. L. Knygos Klubo leidinys. 448 psl.	$4.00	$3.00
OUTLINE HISTORY OF LITHUANIAN LITERATURE by A. Vaičiulaitis, 1942, Chicago, p. 54	$0.50	$0.35
PASKUTINIS PRŪSŲ SUKILĖLIS (HERKUS MANTAS). M. Springborn. Romanas iš didžiojo Prūsų sukilimo prieš kryžiuočius. Nemuno leidinys (Ant.ras leidimas). 1953 met. 198 pusl.	$2.00	$1.50
PASLĖPTA ŽAIZDA. P. Orintaitė, Jaunamartės Takas. Romanas. Nemuno II leidimas. 1955 m. 180 p.	$2.00	$1.50
PAVASARIS PRIE VARDUVOS, Paulius Jurkus. Novelės. Liet. Knygos Klubo leidinys. 1954 m. 176 p.	$2.50	$1.85
PAŽEMINTIEJI IR NUSKRIAUSTIEJI. F. M. Dostojevskis. Vertė V. Andriukaitytė. Antras leidimas. Nemuno leidinys. 1955 m. I tomas 266 p.	$2.50	$1.85
PAŽEMINTIEJI IR NUSKRIAUSTIEJI, F. M. Dostojevskis. II tomas. Nemuno leidinys. 1955 m. 290 p.	$2.50	$1.85
PER PASAULĮ KELIAUJA ŽMOGUS, Bernardo Brazdžionio rinktinė poezija. Lux leidinys. 1949, 448 pusl. Kietais virš.	$2.00	$1.50
PIETŲ KRYŽIAUS PADANGĖJE, išvertė ir sudarė Povilas Gaučys, išleido Liet. Knygos Klubas, 1953 m., 480 psl.	$4.50	$3.40
PIRMASIS RŪPESTIS, J. Jankus, novelės, 1951, Liet. Knygų Klubo leid., 214 p.	$2.00	$1.50
POPULAR LITHUANIAN RECIPES, compiled by Josephine J. Dauzvardis. Cover by John Phillips. Lith. Cath. Press, 1955, 120 pages	$2.00	$1.50
POPIEŽIAUS CELESTINO VI LAIŠKAI ŽMONĖMS. 216 pusl. Išleido L. Kn. Klubas, 1953 m.	$2.00	$1.50
RAIDŽIŲ PASĖLIAI, Jurgis Gliauda. Romanas iš knygnešių laikų. L. Knygos Klubo leidinys. 1955 met. 311 pusl.	$3.00	$2.25
SAPNŲ PĖDOMIS, V. Kazokas. Eilėraščiai. Išleido M. Morkūnas 1953 m. 64 p.	$1.00	$0.75
SAULĖS LAIKRODŽIAI. Poezija. Henrikas Nagys. 90 psl. 1952 m. Išleido L. Kn. Klubas	$1.00	$0.75
SAULĖS TAKAS, Nelė Mazalaitė. Romanas. Liet. Knygos Klubo leidinys. 1954 met. 418 pusl.	$3.50	$2.65
SAULUTĖ DEBESĖLIUOSE. Leonardas Žitkevičius. Laimėjęs Jaunimo literatūros premiją 1953 met. L. Knygos Klubos leidinys. Iliustr. Jono Pilipausko. 64 pus. Didelio formato	$1.50	$1.10
SODAS UŽ HORIZONTO, Aloyzas Baronas. Liet. Knygos Klubo leidinys. 1955 met. 252 pusl.	$2.50	$1.85
SŪNUS PALAIDŪNAS, Vysk. Fulton J. Sheen, išvertė Kun. J. Karalius, išleido Liet. Knygos Klubas. 1952 m., 174 p.	$2.00	$1.50
ŠVENTŲJŲ GYVENIMAI, kun. dr. K. A. Matulaitis, MIC. 1949, Marijonų leid., 714 p.	$3.00	$2.25
TARP ŽALSVŲ PALAPINIŲ, P. Kesiūnas, 3-jų dalių romanas iš bolševikų okupacijos, išleido autorius, Chicagoje, 1953 m., 293 pusl	$3.00	$2.25
TĖVAS PIJUS, Kun. Dr. Viktoras Rimšelis, MIC. Kunigų Marijonų Seminarijos leidinys, 1955 m., 152 pusl.	$2.00	$1.50
THE BOOK OF OUR PILGRIMAGE, by Adam Mickewicz, translated by J. K. Tautmyla, printed in Chicago, 1950. 63 pages	$1.00	$0.75
THE FIRST MARIAN READER (Folktales, legends, and short stories translated from the Lithuanian language) 1951, Chicago, p. 96	$1.00	$0.75
THE LITHUANIAN LANGUAGE, A. Characterization by Alfred Senn, University of Pennsylvania. 1942. 52 pages	$0.50	$0.35
TRUMPA DIENA, Alė Rūta, Romanas. Laimėjęs "Draugo" premiją. Liet. Knygos klubo leidinys. 1955 m. 434 pusl.	$4.00	$3.00
URVINIAI ŽMONĖS, Juozas Kralikauskas. Gyvenimas ir darbas Kanados aukso kasyklose. Liet. Knygos Klubo leidinys. 1954 m. 280 pusl.	$2.75	$2.00
UŽ SPYGLIUOTŲ VIELŲ, A. Gervydas, 1950, "Draugo" sp. 219 pusl.	$2.25	$1.65
VALERIJONO LAŠAI, sutaisė ir sumaišė Dr. S. Aliūnas. Jumoristika. Nemuno leidinys. 1954 m. 64 p.	$1.00	$0.75
VARGDIENIAI, Victor Hugo, Vertė Pranas Povilaitis. Antrasis leidimas. Nemuno leidinys I tomas, 1955 m. 390 pus.	$3.50	$2.65
VIDURNAKČIO VARGONAI, Česlovas Grincevičius, neįtikėtinos istorijos, išleido Liet. Knygos Klubas, 1953 m. 132 pusl.	$1.50	$1.10
WHO IS WORSE STALIN OR HITLER?, T. Angelaitis, 1950, 48 p.	$0.75	$0.65
ŽEMELĖ ŠVENTOJI, Marija Radzevičiūtė. Vertė C. Petrikas, kalbą žiūrėjo Pulgis Andriušis. Žemaitijos knygnešių romanas. 384 p. Australijos Lietuvio leidinys. 1954 m.	$2.00	$1.50
ŽMONIJOS LIKIMAS ŠV. JONO APREIŠKIMO KNYGOJE, Kun. Vyt. J. Bagdanavičius, L. Knygos Klubo leidinys. 1956 m. 406 pusl.	$3.50	$2.65

Užsakymus ir pinigus siųskite:

DRAUGAS
4545 West 63rd Street
Chicago 29, Ill.

LIETUVOS GENERALINIO KONSULATO NEW YORKE PAJIEŠKOMI ASMENYS:

Abromavičius, Stasys, gim. 1917 metais.

Baltrūnienė - Pupelytė, Ona, ir jos sesuo Petronienė, Valia, gyveno Buenos Aires, Argentinoje.

Baronienė - Gaidamavičiūtė, Vladislava, d. Antano.

Bražys (Bražinskas), Juozas sūnus Juozo.

Bučiūtė - Jankunienė, Antanina, ir Jankunas, Romualdas.

Budavienė - Degutytė, Agnietė, iš Tauragės apskr.

Bujanauskienė, Ona, iš Marijampolės, ir jos sūnus Stasys bei duktė Mary.

Burnys, Zenonas.

Česnavičienė, Uršulė, iš Būdežerių k., Vilkaviškio ap.

Dambrauskaitė - Kubiliūnienė, Elena, d. Apolinaro.

Degutytė - Budavienė, Agnietė, iš Tauragės apskr.

Dinapaitė - Zimlienė, Marijona, iš Kaltinėnų val.

Dzindzeleta, Aleksandras, sūnus Jono.

Gaidamavičiutė-Baronienė, Vladislava, d. Antano.

Globis, Antanas, sūnus Antano.

Grigaitis, Jonas, sūnus Petro, iš Vilkaviškio ap.

Grigaliūnienė - Juknevičiūtė, Marijona,, duktė Silvestro.

Ivanovas, Kostas, sūnus Aleksandro.

Jankūnienė - Bučiūtė, Antanina, ir Jankūnas, Romualdas.

Jonaitis, Antanas ir Petras, sūnūs Antano, gyveno Elizabeth.

Juknevičiutė-Grigalienė, Marijona, duktė Silvestro.

Juočionytė - Kožienė, Elzbieta, duktė Motiejaus.

Jugeliūnas, Stanley.

Juronis, Juozas, sūnus Jono.

Kairiukštis, Jurgis ir Simonas, sūnūs Jurgio.

Kiškytė, Bronė, gimusi Rygoje, gyvenusi Pandėlio val.

Kožienė - Juočionytė, Elzbieta, duktė Motiejaus.

Krinčius, Jurgis, sūn. Jono, iš Kaltinėnų val.

Krupukaitienė - Valentukonytė, duktė Povilo, ir vyras Jurgis.

Kubiliūnienė - Dambrauskaitė, Elena, d. Apolinaro.

Kuzmickas, Saliamonas, sūn. Simono.

Langas, Jonas, iš Vabalninko v., turėjo knygyną Worcester, Mass.

Levickas, Jonas, gyvenęs Waterbury, Conn., 43 W. Porter St.

Meškauskas, Anicetas ir Jonas, sūnūs Kazio, iš Anykščių val.

Naujokaitis, Vincas, iš Bartininkų.

Olbikas, Stasys.

Paškevičienė - Pautienytė, Julija, vyras Paškevičius, Juozas, ir duktė Aldona, (gyv. Montevideo, rugvajuje.

Pautienytė - Paškevičienė, Julija, vyras Paškevičius, Juozas, ir duktė Aldona,(gyv. Montevido, Urugvajuj

Pavasarys, Pranas ir Stasys, ir jų sesuo Vizmanienė, Mikalina.

Penkauskas, Julius, sūnus Antano.

Petronienė - Pupelytė, Valia, ir jos sesuo Baltrunienė, Ona, gyveno Buenos Aires, Argentinoje.

Pupelytė - Baltrunienė, Ona, ir jos sesuo Petronienė, Valia gyveno Buenos Aires, Argentinoje.

Ražauskas, Aleksandras, gyvenęs Brooklyn, N. Y.

Rimkus, Kazys, sūn. Vinco, iš Akmenės val.

Rudys, Juozas ir Mykolas, sūnus Pranciškaus, iš Šiauriškių k., Tauragės ap.

Skeivys, Kazys, gyvenęs Pittsfield, Mass.

Škema, Juozas, buvęs Belgijoje.

Skiečius, Viktoras, sūnus Juozo.

Slaminskas, Juozas, iš Bendrių k., Miroslavo - Slabados parap.

Svilienė, Milda ir jos duktė Aldona.

Tankus, Mikalina, jos sūnus ir duktė Varuka.

Utara Motiejus, iš Mockabūdžių k., Keturvalakių val., Vilkaviškio ap.

Valentukonytė - Krupukaitė, d. Povilo, ir vyras Jurgis.

Vitkauskas, Viktoras, sūn. Ignaco, iš Kražių val.

Vizmanienė - Pavasariūtė, Mikalina ir jos broliai Pavasarys, Pranas ir Stasys.

Zimlienė - Dinapaitė, Marijona, iš Kaltinėnų val.

Žukauskas, Ernestas ir sesuo Elena, vaikai Vinco, gyvenusi Shenandoah, Pa.

Ieškomieji arba apie juos žinantieji maloniai prašomi atsiliepti į

Consulate General of Lithuania
41 West 82nd Street
New York 24, N. Y.

Diskusijos apie "ne vien tik duona"

MASKVA, vas. 15. — Laiške iš Kievo „Izvestijos" nr. 30 praneša, kad tame mieste dar vyksta diskusijos dėl V. Dudincevo romano „Ne vien tik duona". Bediskutuojant tą romaną, paaiškėjo, kad ir daugiau yra rašytojų, kurie „priešingi socialistiniam realizmui".

Marijos apsireiškimų Fatimoje 1917 metais aprašymas

Kaina 75c

Užsakymus kartu su pinigais siųskite

"DRAUGAS"
2334 S. Oakley Ave., Chicago 8, Ill.

Skelbkitės "Drauge"! Remkite dien. Draugą!

MOVING APDRAUSTAS PERKRAUSTYMAS MOVING
IŠ TOLI IR ARTI
NAUJI DIDELI TROKAI - NAUJAUSI KRAUSTYMO ĮRANKIAI
ILGŲ METŲ PATYRIMAS - PIGUS IR SĄŽININGAS PATARNAVIMAS
JUOZAS NAUJOKAITIS
2022 W. 69 St. CHICAGO 36, ILL. Tel. WAlbrook 5-9209

Atliekame didelius ir mažus automobilių remontus. Lyginimas, dažymas, Elektrinis suliedinimas. Parduodame automobilių dalis.
Sinclair gazolino stotis "PAGALBA"
Sinclair gazolino stotis "PAGALBA" — A. Stanevičius, Sav.
2641 West 71st Str. (Kampas Talman Ave.)
Telef. PRospect 8-9842, Namų tel. WAlbrook 5-5934

Pradėkit Taupyti Šiandien, Turėsit Rytoj!
Taigi, dabar pradėkite taupyti šioje lietuviškoje įstaigoje — BRIGHTON SAVINGS AND LOAN!
Kiekvieno taupytojo indėliai apdrausti iki $10,000.00
BRIGHTON SAVINGS AND LOAN ASS'N
4071 Archer Ave., į vakarus nuo California Ave.
CHARLES ZEKUS, Sekretorius
OFISO VALANDOS:
Pirmad., antrad., penktad. ir Šeštad. 9 val. ryto iki 4:30 p.p.
Trečiad. 9 ryto iki 12 val. Ketvirtad. 9 val. iki 8 v.v.

NAUJI 1957 M. MODELIA
- Televizijos
- Radijai: importuoti ir vietiniai. AM/FM, nešiojami ir kit.
- Fonografai • Hi-Fidelity
- Įkalbėjimo aparatai
- Dulkiasiurbiai, skutimosi mašinėlės, plaukų džiovintuvai, kavos virduliai, tosteriai, r. maisteriai, automatiškos keptuvės ir kt. namų apyvokos reikmenys
- Rašomos mašinėlės
- Elekt. laikrodžiai ir įvairūs kitokie daiktai.

Pigiausiai pirksite ir geriausią patarnavimą gausite inž. A. Semėno įmonėje.
DAINA TELEVISION sales-service
Sav. Inž. A. SEMĖNAS
3321 S. Halsted — CLiffside 4-5464
Atdara: kasdien 9—6, pirmadieniais ir ketvirtadieniais 9—9

TELEVIZIJA • RADIJAS
HI-FI FONOGRAFAI • VOKIŠKI RADIJAI
DIDELIS PASIRINKIMAS • PARDUODAME IR TAISOME
FRANK'S TV & RADIO, INC.
3240 So. Halsted St. CAlumet 5-7252

BOKIME IŠTIKIMI LIET. KNYGAI!

Įstodami į Liet. Knygų Klubą ir įmokėdami 5 dol. metinio mokesčio mes įgaliname per vienerius metus pasirodyti kelioms naujoms gerai parinktoms liet. knygoms ir tuo pačiu uždirbame 2.50 dol., nes knygų pasirenkame už 7.50 dol.

Lietuviškos Knygos Klubo nariais — lietuvybės kalviais gali būti visi, pasiuntę 5 dol. šiuo adresu:

LIET. KNYGOS KLUBAS
(Lith. Book Club)
4545 W. 63 St., Chicago 29, Ill.

RADIO PROGRAMA

Liet. Radio Programa iš stoties WBMS, 1090 kil. sekmadieniais 12—12:30 val. per pietus: liet. muzika dainos, ir Magdutės Pasaka. Biznio reikalais kreiptis į Stepono Minkų, Baltic Florists, Gėlių ir Dovanų Krautuvė, 502 E. Broadway So. Boston 27 Mass Tel So 8-0489. Ten pat gaunama laik. „Draugas".

Vestuviu nuotraukes ir augštos rūšies fotografijos mūsų specialybė
Precin Photo Studio
Incorporated)
EDVARDAS ULIS, sav.
4058 Archer Avenue
Telefonas VIrginia 7-2481

VIRŠ 15,000,000 Amerikos gyventojų žino.
kad taupyti apdraustose Taupymo ir Skolinimo Bendrovėse yra saugu ir pelninga.
Universal Savings and Loan Association užtikrina saugumą ir gražų pelną.
Saugumą užtvirtina Suvienytų Valstybių valdžios agentūra ir $10,000.00 kiekvienam indėliui ir reikalingi rezervai, o pelną - patyrusių ir sąžiningų vedėjų pastangos.
Galite taupyti atvykdami asmeniškai ar per laiškus. Bus greitas ir draugiškas patarnavimas
Dėl paskolų ir visais finansiniais reikalais kreipkitės
UNIVERSAL SAVINGS AND LOAN ASSOCIATION
1800 S. Halsted Street, Chicago 8, Illnois

Pastabos ir nuomonės

JIE YRA MŪSŲ RANKOSE

"Darbininko" š. m. Nr. 10 iš Clevelando paskelbta charakteringa žinia apie "Rigoletto" operą. Vietos bendruomenininkai ir kultūrininkai buvo susirinkę svarstyti galimybių, kaip atsikviesti Clevelandan "Rigoletto" operos lietuviškąjį kolektyvą iš Chicagos. Bet buvo konstatuota, kad ir geriausiai pavykęs operos psektaklis Clevelande negalės išsiversti be nuostolių.

Ši žinia ypač išryškina operos pastatymo brangumą ir didžią riziką tų idealistų, kurie ryžosi operą statyti. Bet, kaip ten bebūtų, gal nematys tos operos Clevelandas, Detroitas ar Toronto, vienok Chicagos lietuviai tą laimę turės. Juk "Rigoletto" operos spektaklis Clevelande netai energingųjų chicagiečių tvarinys, kuris pirmiausia ir nuskambės mūsų mieste.

Spaudoje mes esame ne kartą kėlę didžius reikalavimus mūsų menininkams. Prisiminkime tik teatrą. Kiek rašyta, kiek šaukta buvo, kad lietuviškojo teatro Chicagai tikrai reikia, kad visuomenė jį išlaikys. Bet kiek tie visuomenės atstovų žodžiai buvo nuoširdūs, parodė pvz. praėjusio rudens "Kanarėlės" spektaklių likimas...

Apie savosios operos išeivijoje sulipdymą taip pat keletą kartų buvo užsiminta. Dabar štai pradžia jau yra. Baigiama paruošti Verdi "Rigoletto" operą lietuvių kalba. Premjera — kovo 30 d. Po šios operos gali pasirodyti ir kita. Ir taip nejučia gal atsistos ant kojų savoji lietuviška opera.

Vieną sekmadienį savosios operos ateitimi teko pasikalbėti su "Rigoletto" operos pastatymo vadovu Vl. Baltrušaičiu. Vl. Baltrušaitis atvirai pripažino, kad savosios operos likimas yra visuomenės rankose. Priminęs faktą, kaip yra su teatru, kad visuomenė garsiai šaukia, reikalauja teatro, o numoja ranka ir neateina, kai premjeros ir spektakliai būna. Toks pat likimas gali ištikti ir operą. Spaudoje nekartą buvo kelta mintis organizuotą savąją operą. Atsirado energingų žmonių, kurie išsuomenės balso paklausė ir ėmėsi darbo. Bet, anot Vl. Baltrušaičio, jei visuomenė neparodys susidomėjimo opera ir dėl to kolektyvo nariams bei operos rengėjams už visą pusmetį intensyvaus darbo reikės dar ir savo kišenes ištuštinti, išlyginant nuostolį, tegu tada visuomenė nekeltina rengėjų ir dainininkų už tai, kad jie nebesiryžta naujos operos organizuoti.

Šie atviri ir teisingi žodžiai verčia kiekvieną kultūringą lietuvį rimtai susimąstyti. Kaip žinia, pilnai užpildyta Marijos augštesn. mokyklos abiejuose spektakliuose išlygina pajamas su išlaidomis ir duos progą rengėjams tučtuojau galvoti apie naujos operos pastatymą, jei, žinoma, kolektyvas bus toks pat malonus, kaip šis, ir (su mažomis išimtimis) atsisakys bent kokio honoraro, nepaisant to, kad kartais solistams pamokos pas muzikos profesorius kainuoja netikėtai dąug pinigo.

Baigiant tenka prisiminti, kad ir Lietuvos opera nesurinkdavo tokio įvairaus kolektyvo, koks susibūrė būsiemiems "Rigoletto spektakliams: Algirdas Brazis — buv. Metropolitan operos solistas, Stasys Čitvaras — dainavęs Rio de Janeiro operoje, S. Nasvytytė - Valiukienė — Stuttgarto operoje, V. Salna — Rygos operoje, J. Krištolaitytė ir Vl. Baltrušaitis — Vilniaus operoje. Prie jų jungiasi ir nauji išeivijos talentai.

Kai reikia, lietuviai moka pademonstruoti savo patriotizmą. Pats regėjau, kai sausio pabaigoje tiesiog lūžo sienos nuo žmonių grūdimosi Stepo Juodvalkio siuntinių agentūroj. Šimtai žmonių skubėjo siųsti siuntinius savo artimiesiems į Lietuvą ir Sibirą. Dainų šventės dieną dvi valandas prieš šventės pradžią žmonės prie Coliseum durų laužė kaulus, grūsdamiesi biletų nusipirkti. Jei toki ženklai bus matomi operos dienomis, tikėkijog tai bus pamatai nuolatinei lietuviškai operai. **Almis Drulia**

Chicagos studentų susirinkimas

Praėjusį penktadienį Vyčių salėje įvykęs Lietuvių Studentų Sąjungos Chicagos skyriaus narių susirinkimas, sutraukęs apie 120 studentų, praėjo darnioje nuotaikoje.

Susirinkimo programos pagrindiniu punktu buvo kun. V. Bagdanavičiaus paruoštos paskaitos "Pasiruošimas meilei" nagrinėjimas. Aktuali tema ir meis triškai sukoncentruotos paskaitos mintys klausytojų tarpe sukėlė nemažas diskusijas, kuriose dalyvavo Raimundas Mišauskas, Nijolė Šalkauskaitė, Aldona Sidzikauskaitė, Jonas Budrys, Vytautas Stankus ir kiti. Paskaitą perskaitė J. Budrys.

Apie įvykusį skyriaus ruoštą Naujųjų Metų sutikimo vakarą pranešimą pateikė jo rengimo komisijos pirm. Raimundas Mišauskas, kuris pasidžiaugė, jog šį kartą dar liko ir pelno, iš kurio 100 dol. pasiūlė paskirti "Lituanus" reikalams. Susirinkimas šiai jo minčiai visais balsais pritarė, Mišauskas taip pat išreiškė padėką kitiems šios komisijos nariams — I. Pakštaitei, A. Šakaliui, K. Dirkiui, Meiliui, A. Antanaitytei ir V. Vilutytei, kurie daug prisidėjo prie šio darbo pravedimo.

Skyriaus pirm. J. Kregždys pateikė pranešimą apie ateities užsimojimus ir ypatingai visus kvietė dalyvauti jaunimo Vasario 16 minėjime, įvyksiančiame vasario 24 d. Lietuvių auditorijoje.

Susirinkimą pravedė Gabrielius Gedvila; sekretorė buvo Nijolė Narbutaitė. Po oficialios dalies sekė smagūs šokiai ir žaidimai. **Edv. Š.**

Ike anūkas karluomenėje

Earl D. Eisenhower, 20 m. amžiau, prisiekia stodamas į kariuomenę Chicagos mobilizacijos skyriuje. Jo tėvas yra prezidento brolis. (INS)

IZRAELIS NENUSILEIDŽIA

Izraelio ambasadorius Ebena kalba reporteriams po susitikimo su JAV sekretorium Dulles. Apačioje Dulles su ambasadorium Lodge po pasikalbėjimo su prezidentu Eisenhower dėl Izraelio ir Egipto reikalų, iš kurio Izraelis vis nenori trauktis. (INS)

PAJIEŠKOJIMAI

Jieškomas EDVARDAS BARŠČAUSKAS, s. Mato, anseiau gyv. Buenos-Aires, Argentinoj. Prašo atsiliepti jo brolis esantis dabar iLetuvoje Vladas Barščauskas. Rašyti adresu: **K. Gedas, 24 River View Circle, Little Falls New Jersey.**

Jieškomas REISAS EDVARDAS, kilimo iš Veiverių. Jieško Zofija Mačiukas, 5610 S. May St., Chicago 21, Ill.

Jieškomas VINCAS GILYS, apie 60 m. amž., į Ameriką išvyko prieš 1914 m. karą. Lietuvoje gyv. Vilkaviškio apskr., Kybartų vals., Šikšnių dvare. Jieško pusbrolis - krikšto sūnus: Vincas Žemaitis, s. Jono, Pr. Eidukevičiaus g-vė Nr. 3, Kybartų miestas, Lithuania.

Jieškomi: MYKOLAS PEČIULIS, ALEKSANDRA PEČIULIS, MARCIJONA KATAUSKIENĖ, ir jų vaikai. Jieško jų sesers Grigolienės duktė: Juzė Grigolaitė Paliokienė, Luokės paštas, Užvenčio raj., Lithuania.

Jieškoma KASTANCIJA ANUSKEVIČIENĖ, d. Mato, 1949 m. išvykusi į Ameriką. Jieško giminaitė: Antanina Stumbrienė, Mičiurino g-vė Nr. 13, Kybartų miestas, Kybartų raj., Kauno srities, Lithuania.

Jieškomi: BRONĖ VODOPALIENĖ, gyv. Chicagoje. BRONĖ MEIŽIENĖ. STEFA DAMBRAUSKAITĖ (ištekėjusios pavardė nežinoma). Mokėmės sykiu Šiauliuose, išvyko į Chicagą 1928-29 m. Atsiliepti adresu: Marytė Zacharaitė Burbienė, Valstiečių g-vė Nr. 7, Klaipėda, Lithuania.

Jieškoma ONA NECĖLAITĖ MURAUSKIENĖ, d. Augustino, gyveno Kybartų mieste. Išvykę per karą. Jieško: Magdalena Mauručaitienė, Komjaunimo skersg.-vė Nr. 3, Kybartai, Lithuania.

ELENA DULKIENĖ - RAMANAUSKAITĖ jieško savo brolių: ANTANO ir PRANO RAMANAUSKŲ, į JAV išvykusi apie 1912-13 m. Rašyti adresu: Lithuania, Kretingos raj., Darbenai, Bytauto g-vė, Nr. 1.

Jieškau savo dėdės ANDRIAUS PĖSTININKO, s. Juozo. Jis pats arba žinantieji jo likimą prašomi atsiliepti šiuo adresu: Stasė Pėstininkaitė - Karužienė, Gedimino g-vė Nr. 5, Kazlų Ruda, Lithuania.

Jieškomas JONAS MINKEVIČIUS, s. Zigmo, gim. 1926 liepos mėn. Nanevėžio apskr., Krekenavos miestelyje. Išvyko 1943 m. Atsiliepti adresu: Vytas Minkevičius, Žaliukių g-vė Nr. 35, Šiauliai, Lithuania.

Jieškomas MEČYS KALAS - KALASAUSKAS, kilęs iš Šilalės miest. Jieško Teodoras Gečas, 5601 S. Elizabeth, Chicago 36, Ill.

Jieškomas **Jonas Povilaika**, sūnus Vinco. Jieško sesuo Lietuvoje. Rašyti adresu: **Stasė Povilaikaitė, Kazio Giedrio g-vė Nr. 69, Vilkaviškio miestas, Lithuania.**

Jieškomas **Vladas Stonkus**, s. Jono, gim. 1911 m. Darbėnų miestelyje, Kretingos apskr. Jieško jo sesuo Petronelė Medutienė iš Lietuvos. Jis pats arba apie jį žinantieji prašomi pranešti šiuo adresu: **Mrs. Adelė Idzelis, 4862 Magoun Ave., East Chicago, Indiana.**

Žinantieji apie **Birutę Kukaitytę**, d. Jono, gyvenusią Kaune, prašom pranešti **Joanai Kožicaitei, 4608 S. Wood St., Chicago 9, Ill. Tel. LAfayette 3-2590. Yra žinių iš Lietuvos.**

Jieškomi **Leonas Mankevičius** ir **Ona Mankevičiūtė-Pukinskienė** ir jų šeimos. Chicagoje apsigyveno prieš I-jį Pasaulinį Karą. Atsiliepti šiuo adresu: **Rozalija Monkevičiūtė Kasmauskienei, Donelaičio g-vė Nr. 43, Tauragė, Lithuania.**

Antanas Cibirka, sūnus Antano, yra jieškomas giminių Lietuvoje. Kreiptis: **K. Janušauskas, 436 So. Fourth Ave., Kankakee, Ill.**

Skelbtis DRAUGE apsimokės jis yra plačiausiai skaitoma lietuvių dienraštis o skelbimų kaina yra prieinamiausia

ROPHI

AUTOMOBILIŲ TAISYMAS IR GAZOLINO STOTIS

Lyginimas, dažymas, taisomi ir reguliuojami (tune up) motorai, stabdžiai, transmisijos ir t.t. Alyva, baterijos ir padangos. Taip pat mano garaže perkamus duslintuvus įdedu veltui.

(MUFFLERS INSTALLED FREE)

Ford 41-53	$8.25	Murcery 49-51	$8.95
Chev. All 1937-53	8.25	Olds. 6 cyl. 41-50	8.20
Chevrolet 54-55	9.95	Plymouth 42-56	9.95
Chrysler 6, 42-52	9.91	Pontiac 37-54	8.95
Dodge 6, 42-56	9.95	Buick 37-52	12.00

Ir taip pat čia neišvardintiems automobiliams. Išmetimo paipa irgi įdedama veltui, jeigu perkama kartu su duslintuvu.

Darbas atliekamas patyrusių mechanikų. Dirbtuvė atidaryta: nuo 8 v. ryto iki 9 val. vak. Sek. uždaryta.

M. ČESAS

1934 West 59th Street Tel. GR 6-9136

PASINAUDOKITE PROGA

Jei ieškote tokios knygos, kurią galėtute perskaityti su didžiausiu įdomumu ir kuri paskui būtų pasididžiavimu Jūsų bibliotekoje, pasirūpinkite įsigyti šiuos mūsų leidinius:

Žemė dega, Jurgis Savickis, atsiminimai, I t.	4.50
Žemė dega, Jurgis Savickis, atsiminimai, II t.	$4.50
Apie laiką ir žmones, J. Aistis, atsiminimai	2.50
Mirusios sielos, N. Gogolis, apysaka	3.25
Cezaris, Mirko Jelusič, istorinis romanas, I t.	2.00
Cezaris, Mirko Jelusič, istorinis romanas, II t.	2.00
Cezaris, Mirko Jelusič, istorinis romanas, III t.	2.00
Tomas Nipernadis, A. Gailit, išgarsėjęs esto romanas	2.50
Senas kareivis Matatutis, J. Jankus, apysaka	3.00
Milžino paunksmė, Balys Sruoga, istorinis veikalas	2.50
Broliai Domeikos, Liudas Dovydėnas, romanas	2.50
Rytų pasakos, Vincas Krėvė, pasakų knyga	2.50
Užuovėja, Marius Katiliškis, romanas	3.50
Barabas, P. Lagerkvist, Nobelio premijos apysaka	2.25
Kon-Tiki, Thor Heyerdahl, pasauly išgarsėjęs veikalas	3.75
Karoliai, Guy de Maupassant, rinktinės novelės	2.50
Pavasarių audroj, J. Simonaitytė, romanas	2.50
Kolomba, Prosper Merimee, romanas	2.25

Visos šios knygos — rinktiniausi veikalai mūsų ir pasaulinėje literatūroje, apsirikti negalite nei vienu. Užsisakydami tris iš čia esančių knygų ir pasiųsdami pinigus leidyklai, ketvirtą pasirinktą gaunate dovaną. Rašykit ir pinigus siųskit adresu

TERRA

3333 So. Halsted Street, Chicago 8, Ill.

ANTANAS TVERAS
DIPL. LAIKRODININKAS
Gerųjų firmų laikrodžiai, brangenybės, religiniai dalykai (devocionalai), prekės dovanoms.
2646 W. 69th St. RE. 7-1941

LIETUVIAI PER LIETUVIUS-LIETUVIAMS
DAINORA
49 Thornton Ave., London, W. 4 Telephone CHI 2107
SIUNČIA DOVANŲ SIUNTINELIUS LIETUVON IR SIBIRAN IŠ EUROPOS NETIK PIGIAU, BET ŽYMIAI GREIČIAU.
Medžiagos, avalynė, vaistai, laikrodžiai, baltiniai ir kit.

Ypatingai skubiam reikalui esant, užsakymai priimami telefonu Londone, CHI 2107. Telefoniniai užsakymai automatiškai įrašomi plokštelėn, todėl negali įvykti klaidų.

ORO PAŠTO siuntiniai Lietuvą pasiekia per 10—15 dienų. Paprastu paštu — 4—5 sav. Oro paštu 1 kilogramo persiutimas kaštuoja 3 dol. 30 centų. Kiekvienas sekantis klg. 1 dol. 30 centų.

Pareikalavus, vaistai siunčiami pagal prisiųstą receptą.

Visi patarimai, paaiškinimai, kainoraščiai lietuvių kalboje siunčiami nemokamai.

Kiekvienas siuntinys, įskaitant visas išlaidas, apdraudžiamas. Įmokėjimai grąžinami, jei siuntinys dingtų.

Rašykite lietuviškai, atsakysime lietuviškai tą pačią dieną. Pasiųstų medžiagų pavyzdžiai siunčiami užsakytojui.

Siuntinėlio iki 22 lbs. visos pasiuntimo, įpakavimo, licenzn. išlaidos tik 6 dol. 35 centai.

CLASSIFIED AND "HELP WANTED" ADS

REAL ESTATE

Pirkdami sutaupysite ir parduodami uždirbsite per šią įstaigą.
AL. BUDRECKAS REALTY
4081 Archer Ave.
(prie California g.)
LAfayette 3-3384

Šioje nejudomo turto pardavimo įstaigoje perkant ar parduodant, jūsų laukia greitas ir teisingas patarnavimas
NORVILA
REAL ESTATE SALES
2600 W. 59th St. Tel. Prospect 8-5454

Nejud. turtų pirkimas-pardavimas bei valdymas. Paskolų parūpinimas. Pildome Income Taksus
VISŲ RŪŠIŲ APDRAUDIMAI
J. BACEVIČIUS
"Varpas" Real Estate
General Insurance, Notary Public
5916 So. Western Ave.
REp. 7-6886 arba HEm. 4-7085

Prieš pirkdami ar parduodami namus, biznius, sklypus ar ūkius atlankykite mus.
KUTRA-NORKUS REALTY
REAL ESTATE-INSURANCE
NOTARY PUBLIC
2405 West 51 St.
WAlbrook 5-5030
PRospect 8-3579 (vak. ir semad.)

PIRKITE ir parduokite savo nekilnojamą turtą per mano įstaigą. Naudokitės mano teisingu patarnavimu
F. KURŠIUS
REAL ESTATE SALES
REpublic 7-9400

LIET. APDRAUDOS AGENTŪRA
Visų rūšių apdraudos. Automobilių finansavimas. Notariatas. Valstybės patvirtinos kainos.
Prieš darydami apdraudas kitur, pasiteiraukite pas mus.
JONAS KIRVAITIS
WAlbrook 5-5671
INTERSTATE INSURANCE AGENCY
6108 S. Ashland Ave., Chicago 36, Ill.

Nekilnojamo turto pirkimas, pardavimas.
Income taksų pildymas
P. LEONAS
REAL ESTATE
2735 West 71st Street
Visi telefonai: WAlbrook 5-6015

MARQUETTE PARKE

Kampinis, šviesių plytų — 10 butų po 3 k. Kaina tik $74,000.
8 butai — 4 po 5 k. ir 4 po 4 k. Tikrai puikus namas ir vieta. Dideli ir šviesūs kamb. Nupiginta, norit greit parduoti.
Mūrinis — 2 po 6 k. Didelė patalpa krautuvei ar ofisui. Pačiame liet. centre.
Brighton Parke — Mūrinis su šildymu. Taverna ir likerių krautuvė — 2 butai: 6 ir 3 k.
7 k. medinė rezidencija ant plataus sklypo. Rūsys ir šildymas. $13,700.
VENTA
4409 S. Fairfield Ave.
LAfayette 3-3881 LAfayette 3-9027

GRAŽUS MŪRINIS 3-jų butų namas 3 po 4 kamb., blokas nuo 26th St. ir Hamlin. 2 autom. garažas. Tile venia. Uždari porčiai. Kaina tik $17,900; įmokėti $4,500. SVOBODA, 3739 W. 26th St. LAwndale 1-7038.

Mes siūlome Jums ramiame rezidenciniame rajone 3 butų namą, 6, 5 ir 3 kamb. gražiai dekoruotame sklype. 2-jų automob. garažas, "overhead" duris, privažiavimas iš šono.
J. R. KUHNLE
Tel. VI 6-0024

PARKHOLME
3-jų butų mūrinis namas. 3 po 5 kamb. Uždari porčiai. Apšildomas. Keramikos koklių vonios. Karštu vand. apšild., stokeris, 2 autom. med. garažas.
2-jų butų mūrinis — 5 ir 6 kamb. Keramikos koklių vonios. Autom. alyva apšild. 2 auto. mūr. garažas.
Kampinis mūrinis namas — 4 butai po 3 kamb. Autom. alyva apšild. 2 autom. mūr. garažas, soninis privažiavimas.
GRANT WORKS
6-šių butų medinis namas. 6 po 4 kamb. Alyvos pečiais apšild. Geros pajamos.
6-ių butų mūrinis namas, plius 5 sklypai. Pečiais apšild. Geros pajamos.
PAOLI REALTY CO.
5106 W. 14th St. OLympic 2-5248

HELP WANTED — MOTERYS

Reikalinga moteris prižiūrėti senyvo amž. moterį. Darbo valandos pagal susitarimą. 4523 S. Francisco Ave.

St. Cyril's kleboniją, Lemont, Ill.
REIKALINGA ŠEIMININKĖ.
Geras atlyginimas, kambarys ir valgis. Rašykite arba matykite:
Fr. Sekulski,
St. Cyril's — Lemont, Ill.

BUILDING & REMODELING

VIKTORAS ŠIMAITIS
General Contractor
Stato rezidencinius ir komercinius namus, pasiūlo sklypus; rekomenduoja planus; išrūpina statybos kreditus. Skambinti vak.: VI 7-4229 arba rez. tel. BI 7-3340. Kreiptis
ŠIMAIČIAI
Realty - Builders - Insurance
2737 West 43rd Street

J. BREIVE and SON
CONSTRUCTION COMPANY
1442 S. 48th Ct., Cicero 50, Ill.
Statome naujus namus ir garažus. Atliekame visokių trobesių ir patalpų įvairius remonto darbus, skubiai, gerai ir pigiai.
Šaukite DAnube 6-2793 nuo 9 val. ryto iki 7 val. vakaro.
Tel. OLympic 2-5121 nuo 6 val. vakaro iki 11 val. vakaro

LIETUVIŲ STATYBOS BENDROVĖ
MŪRAS
Builders Gen. Contractors
Atlieka planavimo ir statybos darbus gydytojų ofisų, gyvenamųjų ir viešųjų pastatų.
Namų įkainavimas ir įvairūs patarimai nemokamai.
Kreiptis šiuo adresu:
JONAS STANKUS
Kasdien nuo 8 val. ryto iki 6 val. p. p. Kitu laiku susitarus.
Tel. PRospect 8-2013
6800 SO CAMPBELL AVE.
Chicago 29, Ill.

Statome
NAMUS IR GARAŽUS
ir atliekame visus statybos ir pertvarkymo (remodeling) darbus
MASTER BUILDERS
General Contracting Co
(Sav. V. Sodeika ir J. Skorubskas)
1600 S. 48TH CT., CICERO 50, ILL.
Tel. OLympic 2-7381; TO 3-4236

MISCELLANEOUS
Įvairūs Dalykai

ŠILDYMAS
A. Stančiauskas instoliuoja visų geriausių Amerikos firmų gazu ir alyva kūrenamus pečius furnaces), visų dydžių oro vėsintuvus (Air conditioners) ir atlieka visus skardos darbus.
1546 S. 49th Court, Cicero
Tel. OLympic 6-0775 nuo 8 val. ryto iki 5 val. vakaro.
Telefonas nuo 5 val. vakaro: OLympic 2-6752

MOVING
A. BENIULIS atlieka įvairius perkraustymus bei pervežimus iš tolimų ir artimų atstumų.
Tel. BIshop 7-7075 arba PRospect 8-9842

IŠNUOMUOJAMA
Naujam name išnuomuojamas 4 kam. butas suaugusių šeimai.
Tel. LUdlow 5-1983.

PROGOS — OPPORTUNITIES
Savininkas parduoda FOUNTAIN & SNACK BAR & DAIRY KRAUTUVĘ. Labai judrus biznis. "60,000 sales volume", Turi parduoti dėl silpnos sveikatos. Nebrongiai skubiam pardavimui. Pamatę, įvertinsite gerą vertybę. Skambinti TUxedo 9-9410 arba AVenue 2-0734.

HELP WANTED — FEMALE
REGISTERED NURSES
83 Bed Hospital. (Town of 9,000 in Beautiful Mountain)
Starting pay $300 per month with periodical increases. $15 differential pay for evening shifts, liberal personnel policies.
Beautiful nurses home, room, board and maintenance only $45 per month. Apply, write or wire
MINER'S HOSPITAL
RATON, NEW MEXICO

Perskaitę dienr. "Draugą", duokite jį kitiems.

MŪSŲ KOLONIJOSE

Waterbury, Conn.

Studentų koncertas

Lietuvių Studentų Sąjungos Waterburio skyrius, plėsdamas savo veiklą, š. m. vasario 23 d. rengia šaunų koncertą. Kaip ir turėtų būtí, šio jų pirmojo koncerto dalyviai yra studentai, spėję jau anksčiau pasireikšti lietuvių ir amerikiečių publikoms, iššaukdami visų pasitenkinimą.

Iš Philadelphijos — Audronė Gaigalaitė jau antrą kartą viešės waterburiečių tarpe ir atsilankiusius koncertan ir vėl žavės savo balsu. Jai akompanuos Diana Papievytė iš Hartfordo.

Iš Bostono bus net trys muzikos studentai — Darius Lapinskas, Herkulis Strolia ir jo brolis Vytautas. Darius Lapinskas, kuris visiems žinomas kaip kompozitorius modernistas, atliks savo kūrinius, kurių tarpe bus "Nakties sodai" ,"Preliudas" ir kiti.

Toliau seks Herkulis Strolia, kuris ligšiol su savo smuiku spėjo įsiskverbti net du amerikiečių simfoninius orkestrus — Springfieldo ir Quincy. Šiame koncerte jis atliks visą eilę pasaulinio masto kompozitorių kūrinių. Geras muzikas, pianistas Vytautas Strolia šiame koncerte akompanuos savo broliui Herkuliui.

Baigdamas norią atkreipti waterburiečių bei apylinkės lietuvių dėmesį, kad koncertas įvyks 103 Green Str. klubo salėje 5 val. p. p. Po koncerto bus šokiai iki pirmųjų gaidžių. Rengėjai laukia visų atsilankant.

Tad visi — nuo Baltimorės iki Bostono — renkitės vasario 23 d. į Waterbury, Conn., studentų koncertan. **Alg. Žemaitaitis**

Trumpai

— **Kleb. kun. J. Valantiejus** buvo pakviestas JAV Kongrese kalbėti invokaciją vasario 16 d. posėdžio proga. Apie mūsų parapijos klebonui tekusią garbę plačiai rašė vietiniai amerikiečių laikraščiai.

— **Įdomus vakaras,** kuriame Nekalto Prasidėjimo seserų laikomo bendrabučio auklėtinės iš Putnamo vaidins Nelės Mazalaitės veikalą, įvyks š. m. vasario 24 d. (sekmadienį) 2:30 val. p. p. Šv. Juozapo parapijos didžiojoje salėje. Visi lietuviai — senimas ir jaunimas— turėtų pamatyti šį puikų vaidinimą.

— **Geriausios studentės** Connecticut valstybinio universiteto Waterburio skyriaus paskelbtame pirmo semestro garbės studentų sąraše yra šios lietuvaitės: naujoji ateivė Nijolė Kudirkaitė ir čia gimusi A. M. Matijošaitytė.

— **LB Hartfordo apygardos** valdybos posėdis įvyks Waterburyje š. m. kovo 3 d. 2 val. p. p. lietuvių klubo, 48 Green Str., patalpose. Posėdyje, šalia apygardos valdybos narių, sprendžiamuoju balsu dalyvaus ir visų apylinkių pirmininkai, kurie taip pat pateiks pranešimus apie apylinkių veikimą. Patariamuoju balsu pakviesti dalyvauti apygardos kontrolės komisijos nariai ir apylinkių vadovybių nariai. Posėdžio darbotvarkėje įtraukti svarbūs bendruomeninio darbo reikalai. Apygardos valdybos pirmininku yra dr. M. Devenis.

— **LB Waterburio apylinkės** metinis susirinkimas vėl atidėtas; dabar jis įvyks kovo 10 d., sekmadienį 2 val. p. p. lietuvių klubo, 48 Green Str., patalpose. Bus apylinkės vadovybės pranešimai apie veikimą ir bus renkami nauji apylinkės vadovybės organai. Apylinkės tautinio solidarumo įnašai priimami Spaudos knygyne ir ten tuoj pat išduodamas kvitas; mokestis — 2 dol. kiekvienam asmeniui.

— **Prof. Aleksj,** išvykusį sveikatos pataisyti, Šv. Juuozapo bažnyčios pareigose pavaduoja A. Čampė.

JUNGTINIŲ TAUTŲ ORGANIZACIJA

Karo technikai grūmojant visuotiniu sunaikinimu, tautos vis labiau įsitikina, kad ginkluoti susirėmimai nėra tinkama priemonė pašalinti tarptautinės nesantaikos priežastis. Jau po pirmojo pasaulinio karo tautų interesams derinti buvo įsteigta politinė įvairias tautas apjungianti organizacija Tautų Sąjunga. Didesnio politinio vaidmens Tautų Sąjunga nesuvaidino, ji neatliko pagrindinio savo uždavinio sukliudyti anrtąjį pasaulinį karą, kuris visą Europą nusėjo žmonių lavonais ir griuvėsiais, o visai eilei tautų atnešė kruviną sovietų vergiją. Tačiau iš kitos pusės Tautų Sąjunga atliko nemažą pozityvų darbą, parengdama dirvą daugelio kolonijų išsilaisvinimui, pasauliniu mąstu skatindama ypač darbininkijos socialinę pažangą ir įtikindama viešąją pasaulio nuomonę, kad tarptautinė valstybių organizacija yra būtinai reikalinga, norint atsiekti didesnio tautų bendradarbiavimo ir išvengti visa naikinančio karo. Tautų Sąjungos dėka 1945 metais viešoji pasaulio nuomonė jau buvo pribrendusi sutikti naują tarptautinį organą Jungtinių Tautų Organizaciją.

Nors Jungtinės Tautos daugelį skaudžiai apvylė, ypač paskutiniu metu, kai Sovietų Sąjunga ir jos pastatytoji komunistinė Vengrijos vyriausybė atsisakė vykdyti šios organizacijos nutarimus, tačiau jos ir šiandien pasilieka tas tarptautinis organas, kurio pagalba — kaip pastebėjo ir šv. Tėvas savo kalėdinėje kalboje — galima "derinti atskirų tautų įsipareigojimus ir juos pakeisti griežta tarptautinės teisės pareiga". Susipažinkime trumpai su Jungtinių Tautų Organizacijos sąranga, jos tikslais ir jos stipriosiomis bei silpnosiomis pusėmis.

Jungtinių Tautų Organizacijos gimimo diena yra 1945 metų birželio mėnesio 26-ji. Į ją iš pat pradžios įsijungė 51 valstybė, pasirašiusios vadinamą San Francisco Chartą. Šiandien šiai organizacijai jau priklauso 80 valstybių. Paskiausiai buvo priimtos: Marokas, Tunisas, Sudanas ir Japonija. Šalia jos yra likusios jau tik Šveicarija, nenorinti atsisakyti savo visiško neutralumo, kuris nesiderina su kai kuriais organizacijos narių įsipareigojimais, be to, politiškai padedantis, kaip Vokietija, Korėja, Vietnamas; pilnos nepriklausomybės neturintieji kraštai Azijoj ir Afrikoj ir pagaliau komunistinė Kinija.

Antrasis Jungtinių Tautų Chartos straipsnis išskaičiuoja septynis principus, kuriais turi remtis jų veikla. Trys pagrindiniai principai yra šie: visų organizacijai priklausančių valstybių suverenine lygybė; įsipareigojimas tarptautinius nesutarimus derinti taikingomis priemonėmis, negrasinant ir nenaudojant jėgos; nesikišimas į kitos valstybės vidaus reikalus.

Jungtinių Tautų Organizacijos uždavinį vykdo šeši pagrindiniai organai: Visuotinė Asamblėja, Saugumo Taryba, Ekonominių ir Socialinių Reikalų Taryba, Globos Taryba, Tarptautinis Teismas ir Generalinis Sekretoriatas. Išskyrus Tarptautinį Teismą, kurio būstinė yra Hagoje, visi kiti organai veikia Niujorke. Susipažinkime su kiekvienu iš šių organų atskirai:

Visuotinė Asamblėja

Visuotinė asamblėja paprastoms sesijoms susirenka vieną kartą į metus rudenį. Sesija paprastai užsitęsia keturis mėnesius. Asamblėja yra tam tikros rūšies pasaulinis parlamentas, kuriame kiekviena priklausanti valstybė turi po vieną balsą. Balsuojant svarbius klausimus, išvardytus Chartoje, kaip pavyzdžiui taikos išlaikymas, naujų narių priėmimas, reikalaujama dviejų trečdalių susirinkime dalyvaujančių ir balsuojančių dauguma. Vengrijos klausimu visos rezoliucijos buvo priimtos žymiai daugiau negu dviem trečdaliais balsų.

Saugumo Taryba

Organizacijos steigėjai Saugumo Tarybą laikė kertiniu Jungtinių Tautų akmeniu. Jį sudaro 11 narių: penki nuolatiniai — Jungtinės Amerikos Valstybės, Didžioji Britanija, Prancūzija, Sovietų Sąjunga ir Kinija; kiti šeši renkami dvejiems metams. Saugumo Taryba turėtų veikti greitai ir efektyviai tuo atveju, kai iškyla pavojus taikai. Nuolatiniai jos nariai savas karines pajėgas turėtų automatiškai panaudoti taikos išsaugojimui. Saugumo Tarybos veikimą tačiau paralyžuoja veto teisės piktnaudojimas. Šis pagrindinis Jungtinių Tautų organas pasirodo bejėgis, kaip tik tuo momentu, kai taikai pavojus kyla iš didžiųjų galybių pusės, pavyzdžiui iš Sovietų Sąjungos. Saugumo Taryba šiuo metu praktiškai pajėgia išspręsti tik smulkius, vietinio pobūdžio konfliktus, kurie nepaliečia vienos kurios nors didžiosios galybės interesus, kaip pavyzdžiui Palestinos karas 1948 metais. Kai iškilo sovietinės intervencijos Vengrijoj ir anglų-prancūzų intervencijos Egipte klausimas, Saugumo Taryba susidūrė pirmuoju atveju su Sovietų Sąjungos, antruoju — su Anglijos-Prancūzijos veto. Galutinai vieną ir kitą klausimą turėjo spręsti Jungtinių Tautų Visuotinė Asamblėja. Tokiu būdu visiems paaiškėjo Jungtinių Tautų Organizacijos konstitucinės reformos būtinumas. Tas organizacijos organas, kuriam buvo pavesta užtikrinti pasaulio saugumą, pasirodė nepajėgus veikti pačiu kritiškiausiu momentu, tarsi koks ugniagesių švirkšlys, kuris užspringsta kiekvieną kartą, kai kur nors kyla gaisras.

Ekonominių ir Socialinių Reikalų Taryba

Trečiasis pagrindinis Jungtinių Tautų organas yra Ekonominių ir Socialinių Reikalų Taryba. Ją sudaro 18 narių, renkamų Visuotinėje Asamblėjoje triejiems metams. Jos tikslas tarptautinėje plotmėje skatinti ekonominę, socialinę bei intelektualinę pažangą. Šios Tarybos pagalba Jungtinių Tautų Organizacija išsišakoja visose gyvenimo srityse specialiomis didžiulėmis įstaigomis: Darbo, Auklėjimo, Sveikatos, Maitinimo ir Žemės Ūkio, Pašto, Civilinio Oro Susisiekimo, Telekomunikacijos ir kitomis, iš viso apie 15 įstaigų. Ekonominių ir Socialinių Reikalų Taryba derina visų šių įstaigų veiklą ir palaiko jų ryšius su privačiomis tos pačios srities tarptautinėmis organizacijomis. Šios Tarybos posėdžiuose dalyvauja įvairių svarbių tarptautinių organizmų stebėtojai, pavyzdžiui didžiųjų tarptautinių profesinių organizacijų, Katalikų Darbininkų Jaunimo organizacijos, vadinamų žosistų, katalikų intelektualų (Pax Romana) sąjūdžio ir kitų. Kai kurios iš šių organizacijų Jungtinėse Tautose turi vadinamą patariamąją teisę. Prie Ekonominių ir Socialinių Reikalų Tarybos veikia visa eilė specialių komisijų, kaip pavyzdžiui Žmogaus Teisių Komisija.

Globos Taryba

Ketvirtasis organas yra Globos Taryba. Jungtinių Tautų Organizacijos Charta įpareigoja savo narius, kurie administruoja autonomijos dar neturinčius kraštus (kaip kolonijas, protektoratus), užtikrinti šių sričių ekonominę ir socialinę pažangą, respektuoti jų teises ir palaipsniui ugdyti jų politines institucijas. Globos Taryba rūpinasi ekonominiai ir politiniai dar neišsivysčiusiais kraštais, rengdama juos savarankiškam valdymuisi.

Tarptautinis Teismas

Tarptautinį Teismą sudaro 15 teisėjų, renkamų devyneriems metams. Rinkimų sistema yra gana komplikuota, garantuojanti šių augštų pareigūnų visišką nepriklausomumą. Kandidatus siūlo ne vyriausybės, o tautinės teisininkų grupės. Teismo veiksmingumą šiuo metu nelaimingai varžo statutas, kuris leidžia tik tada spręsti bylą, kai abi nesutariančios pusės kreipiasi į tarptautinį teismą. Tokiu būdu teismui tenka spręsti tik smulkesnes bylas, kurių nuo 1954 metų pasitaikė apie 20.

Generalinis Sekretoriatas

Jungtinių Tautų Organizacijos Generalinis Sekretoriatas yra administracinis organas, kuris naudojasi gana plačiomis galiomis. Ypač paskutiniu metu, iškilus ginkluotiems konfiktams Vengrijoj ir Egipte, kai Saugumo Taryba pasirodė nepajėgi veikti, Generalinis Sekretorius Hammarskjoeld turėjo prisiimti didelę atsakomybę išlaikyti taiką ir apsaugoti Jungtinių Tautų autoritetą.

PADĖKA

1957 m. sausio mėn. 2 d. 6 val. vakare atsitikus nelaimei (pravažiuojančio automobilio buvau pertrenktas ir be sąmonės nuvežtas į Genesee ligoninę), mane lankiusiems ligoninėje ir namie ir pareiškusiems užuojautą, gerb. Šv. Jurgio parapijos klebonui kun. Pranui Valiukui, Stasiui Bartuliui, Juliui ir Albinai Pinkevičiams, Kaziui Raugelai, Jurgiui Povilaičiui, Vladui ir Onai Keibams, Aleksui ir Skirmai Indriūnams, Antanui Kaminskui, Petrui Lukavičiui, Benediktui Smilgelskiui ir Vytautui Bendoriui reiškiu nuoširdžią padėką.

Antanas Skruzdys,
19 Vose St., Rochester 5, N. Y.

Net ir tarnas yra karaliumi, jeigu jisai negyvena pagal savo poměgius ir nuotaikas.

— **Imm. Kant**

Atgailos ašaros, tos gailesčio dukros nuplauna nuodėmės dėmes. — **Šv. Augustinas**

UŽ LIETUVOS LAISVĘ KOVOT

dar nepervėlu. Agituot ir reikalaut, kad maskoliai kraustytus lauk iš Lietuvos —tai visų gerų lietuvių pareiga.

Rašant laiškus visad vartokite antikomunistinius vokus.

40 įvairių vokų $1.00

Užsakymus ir pinigus siųskite:

DRAUGAS
4545 WEST 63rd STR.,
Chicago 29, Illinois

JOHN F. EUDEIKIS
LAIDOTUVIŲ DIREKTORIUS
TRYS MODERNIOS KOPLYČIOS
4605-07 South Hermitage Avenue
Tel. YA 7-1741-2 ir LA 3-985
4330-34 South California Avenue
Telefonas LA 3-0440 ir LA 3-985
AMBULANCE DIENĄ IR NAKTĮ

LIŪDĖSIO VALANDOJ
Šaukite
MAŽEIKA & EVANS
LAIDOTUVIŲ DIREKTORIAI
6845 So. Western Ave. Air Conditioned koplyčia
REpublic 7-8600 — 7-8601 Automobiliams vieta
Tiema, kurie gyvena kitose miesto dalyse; gausime koplyčią arčiau jūsų namų.

A. † A.

ONA SUDEIKIS
Stasytytė

Gyv. 7037 S. Mapiewood Ave.
Mirė vas. 17 d., 1957, 2 val. popiet, sulaukus pusės amžiaus

Gimė Lietuvoje. Kilo iš Tauragės apskr., Sartininkų parapijos, Rokių kaimo.

Amerikoje išgyveno 44 m.

Pasiliko dideliame nuliūdime vyras Pranciškus, 3 dukterys: Sopie, žentas Clarence Van Dusen, Julie, žentas Albert Hajek ir Frances, žentas Charles Smulskis, 2 sūnūs: Bruno, marti Julia, ir Alphonse, marti Josephine, 13 anūkų, sesuo Bessie Smith su šeima, kiti giminės, draugai ir pažįstami.

Priklausė Chicagos Lietuvių Draugijai.

Kūnas pašarvotas Mažeika & Evans koplyčioje, 6845 S. Western Ave.

Laidotuvės įvyks ketv., vas. 21 d., iš koplyčios 9 val. ryto bus atlydėta į Švčiausio Panelės Gimimo parapijos bažnyčią, kurioje įvyks gedulingos pamaldos už velionės sielą. Po pamaldų bus nulydėta į Šv. Kazimiero kapines.

Nuoširdžiai kviečiame visus: gimines, draugus ir pažįstamus dalyvauti šiose laidotuvėse.

Nuliūdę: Vyras, dukterys, sūnūs, marčios, žentai ir anūkai.

Laidotuvių direktorius Mažeika & Evans. Tel. REpublic 7-8600.

A. A.

DOMININKAS SZADBARAS
Gyveno 2433 W. 47th Pl.

Mirė vas. 18 d., 1957, 3:30 v. p. p., sulaukęs senatvės. Gimė Lietuvoje; kilo iš Girdiškių parapijos, Lengių kaimo.

Amerikoje išgyveno 45 m.

Pasiliko dideliame nuliūdime žmona Ona(Kinderaitė), sūnus kun. Juozas Senkė, duktė Frances Daugins, žentas Juozas, sesers vaikai: Ona Norvilas su šeima, Sophie Gerčis su šeima, giminaičiai: Ona Pocius, jos vyras Antanas ir jų šeima, Petras Kinderis su šeima, kiti giminės, draugai ir pažįstami.

Priklausė Šv. Vardo Dr-jai.

Kūnas pašarvotas Petro Bieliūno koplyčioje, 4348 S. California Ave.

Laidotuvės įvyks ketvirtad., vas. 21 d., iš koplyčios 8:30 v. ryto bus atlydėtas į Švč. Panelės Nekalto Prasidėjimo parapijos bažnyčią, kurioje įvyks gedulingos pamaldos už velionies sielą. Po pamaldų bus nulydėtas į Šv. Kazimiero kapines.

Nuoširdžiai kviečiame visus gimines, draugus ir pažįstamus dalyvauti šiose laidotuvėse.

Nuliūdę: Žmona, sūnus, duktė ir žentas.

Laidotuvių direktorius Petras Bieliūnas. LA. 3-3572.

A. A.

ELENA MAŽEIKA

(GEBRELAITĖ)

Gyveno 4157 S. Artesian Ave.
Mirė vas. 18 d., 1957, 7 val. vak., sulaukus senatvės.
Gimė Lietuvoje. Kilo iš Šiaulių apskričio.
Amerikoje išgyveno 45 m.

Pasiliko dideliame nuliūdime duktė Adelė Wolk, žentas Theodore, 3 sūnūs: Walter, marti Julia, James, marti Ann, ir Frank, 6 anūkai, giminaitė Sophie Rubinski su šeima, kiti giminės, draugai ir pažįstami.

Kūnas pašarvotas John F. Eudeikio koplyčioje, 4330 S. California Ave.

Laidotuvės įvyks ketv., vas. 21 d., iš koplyčios 9:30 val. ryto bus atlydėta į St. Agnes parapijos bažnyčią, kurioje įvyks gedulingos pamaldos už velionės sielą. Po pamaldų bus nulydėta į Šv. Kazimiero kapines.

Nuoširdžiai kviečiame visus: gimines, draugus ir pažįstamus dalyvauti šiose laidotuvėse.

Nuliūdę: Duktė, sūnūs, marčios, žentas ir anūkai.

Laidotuvių direktorius John F. Eudeikis. Tel. LAfayette 3-0440.

GUŽAUSKŲ
BEVERLY HILLS GĖLINYČIA
Geriausios gėlės dėl vestuvių, banketų, laidotuvių ir kitų papuošimų.
2448 West 63rd Street
Tel. PRospect 8-0833 ir PR 8-0834.

PIGIAI IR SAUGIAI
PERKRAUSTAU
BALDUS
VIETOJE IR IŠ TOLIAU
K. EIDUKONIS
Turiu naują didelį sunkvežimį ir apdraudas
2313 W. 91st St. Chicago, Ill
Tel. PRescott 9-9781

NAUJAS
ANGLŲ - LIETUVIŲ
KALBŲ ŽODYNAS

Pats geriausias ir vertingiausias tokios apimties mūsų turimų žodynų. Apie 20,000 žodžių, geri aptarimai, gera lietuvių kalba. Žodynas įrištas į kietus apdarus, 368 psl., kaina tik $4.00. Gaunamas —

TERRA
3333 S. Halsted St.
Chicago 8, Ill.

DRAUGO SKAITYTOJAI!
Pirkit vaistus iš tikrai Amerikos valdžios pripažintos vaistinės
IDEAL PHARMACY
29 Kelly Square, Worcester, Mass.

Jei Jums reikia vaistų, krepkitės į registruotą vaistininką Vytautą Skrinską, "Ideal Pharmacy" savininką. Čia išpildomi gydytojų receptai ir patarnaujama sveikatos reikaluose. Kreipkitės iš toli ir iš arti.

Mes siunčiame vaistus VISUR. Turime specialinių vaistų nuo džiovos ampulėse, vaistų nuo aukšto kraujo spaudimo, nuo reumatizmo, nuo širdies ir nervų ligų. Vaistai pasiunčiami VISUR. Rašykit mums visais sveikatos klausimais.

VYTAUTAS SKRINSKA, B. S. Reg. Phm.
Ideal Pharmacy Vaistinės sav. ir Notary Public

AR NORITE BŪTI KUNIGAIS?

Tėvų Marijonų Kongregacija, a. a. Arkivyskupo Matulevičiaus, MIC, atgaivinta, kviečia pas save kandidatus į kunigus. Tėvai Marijonai darbuojasi Amerikos lietuvių tarpe: Dievui leidžiant jie darbuosis ir Lietuvoje; jie veda mokyklas; redaguoja laikraščius; skelbia misijas. Pasiaukokite Dievo tarnybai; darbuokitės po Panelės Švenčiausios vėliava; stokite į Tėvų Marijonų Kongregaciją; rašykite novicių vedėjui. Laiške pažymėkite kiek mokslo baigėte, kiek amžiaus ir koks sveikatos stovis. Laišką siųskite žemiau paduotu adresu.

AR NORITE BŪTI BROLIAIS VIENUOLIAIS?

Marijonų Kongregacija kviečia pas save kandidatus į brolius, kurie įvairius vienuolijos darbus mokyklose, spaustuvėse, raštinėse, bažnyčiose ir kitur. Labai pageidaujami moką kokį amatą. Norintiems pramokti kokio amato bus sudaryta proga.

Paaukokite savo jėgas, gyvenimą ir sveikatą Dievui ir Panelei Švenčiausiai. Tapkite Broliais Marijonais. Susirašykite su novicijato vedėju pažymėkite amžių, sveikatos stovį ir užbaigtus mokslus.

MASTER OF NOVICES, MARIAN HILLS SEMINARY
CLARENDON HILLS, ILLINOIS

ANTHONY B. PETKUS
LAIDOTUVIŲ DIREKTORIUS
6812 SO WESTERN AVE. CHICAGO, ILL.
1410 SO. 50th AVE CICERO, ILL.
Telefonai — GRovehill 6-2345 arba
TOwnhall 3-2109

SEKANTIEJI YRA NARIAI CHICAGOS LIETUVIŲ LAIDOTUVIŲ DIREKTORIŲ ASOCIACIJOS

Ambulansų patarnavimas dieną ir naktį. Reikale šaukite mus.

Mes turime koplyčias visose Chicagos ir Roselando dalyse ir tuojau patarnaujame

PETRAS BIELIŪNAS
4348 S. CALIFORNIA AVE. LAfayette 3-3572

ANTANAS M. PHILLIPS
3307 S. LITUANICA AVE. Tel. YArds 7-3404

PETRAS P. GURSKIS
659 West 18th STREEET Tel. SEeley 3-5713

POVILAS J. RIDIKAS
3354 S. HALSTED STREET Tel. YArds 7-1911

LEONARDAS F. BUKAUSKAS
10821 S. MICHIGAN AVE. Tel. COmmodore 4-2228

JURGIS F. RUDMIN
3319 S. LITUANICA AVE. Tel. YArds 7-1138-1139

VASAITIS — BUTKUS
1446 S. 50th AVE., CICERO, Ill. Tel. OLympic 2-1003

ZIGMUND (ZUDYK) ZUDYCKI
1646 W. 46th STREET YArds 7-0781

STEPONAS C. LACKAWICZ
2424 W. 69th STREET REpublic 7-1213
2314 W 23rd PLACE VIrginia 7-6672

VANCE FUNERAL HOME
1424 S. 50th AVE. OLympic 2-5245 ir TOwnhall 3-9687

× **Bronės Jameikienės** kilimą nufotografavo ir š. m. sausio 13 d. dailiųjų menų skyriuje įdėjo The Sunday Denver Post. Ta proga recenzentė Anne Arneil savo straipsnyje "It's Busy on the Art Front" apie Chicagos Meno Instituto dekoratyvinių audinių parodą, suruoštą š. m. sausio 13—27 d. d. Denver Art Museum (Chappell House dalyje) dėmesį atkreipė į lietuvaitės darbus. Ji rašo: "Viena iš gabiausių p. Regensteiner mokinių yra Bronė Jameikienė, kurios nuostabus kilimas "Šimtakojis" pakabintas laiptų viršuje. Jo skaidrios spalvos ir drąsių geometrinių formų kompozicija veda žemyn iki pirmojo aukšto. Jis pavadintas kilimu, bet yra įrėmintas ir puošia sieną lygiai kaip paveikslas. Tos talentingos lietuvaitės antras eksponatas yra didelis rištinis kilimas minkštesniuose tonuose."

Š. m. vasario 7 d. Jameikienė skaitė paskaitą apie lietuvių liaudies meną University of Colorado, Boulder, Colo., ir vasario 9 d. apie lietuvių audinius Library, Denver, Colo.

× **Moksleivių Tautinis** ansamblis atlieka didelį lietuvybės išlaikymo darbą. Tai gali paliūdyti kiekvienas, kuris matė ir stebėjo jaunimo pastangas ir darbą, kaip jie širdingai lavinasi lietuviško meno ir papročių visose srityse: dainoje, šokiuose, kanklių muzikoje, vaidyboje ir t. t. Jau padaryti žygiai, kad Moksleivių Tautinis Ansamblis, kaip vienas pagrindinis lietuvybės išlaikymo vienetas JAV, būtų pertvarkytas ir žymiai išplėstas, steigiant naujų skyrių, kaip Marquette Parke, Cicero ir Brighton Parke, prie kurio galėtų prisijungti ir Town of Lake lietuvių kolonijos vaikai, o prie esančio Bridgeporte — 18 kolonijos. Tuomet turėtume 4 ansamblius ir būtų apjungti visi norintieji jame dalyvauti. Tokiu ansamblio išplėtimu rūpinasi LB Chicagos Apygardos valdyba, kuri perima savo žinion dabartinį Bridgeporte esantį Moksleivių Tautinį ansamblį.

× **LB Chicagos Apygardos** valdyba savo posėdyje nutarė raginti apylinkes steigti vaikų darželius, kuriuose būtų mūsų mažieji mokomi lietuviškai. Tokie darželiai galėtų būti vasaros metu. Vietose, kur tokių darželių suorganizuoti nebūtų galimybės, būtų galima steigti vaikų aikšteles, kur susirinktų apylinkės mažieji bendram žaidimui ir laiko praleidimui lietuviškoje aplinkoje ir priežiūroje.

× **LB Chicagos Apygardos** valdybos posėdis įvyko vasario mėn. 10 d. Tėvų Jėzuitų patalpose, kuriame buvo aptarti bėgamieji reikalai ir plačiau pasisakyta meno parodos rengimo reikalu, Moksleivių Tautinio ansamblio įjungimo į Lietuvių Bendruomenę ir jo skyrių išplėtimu po visą Chicagą, vasaros vaikų darželių ir aikštelių steigimo apylinkėse ir aptarta daug kitų klausimų.

× **Cicero L. Bendruomenės** ir vietinio jaunimo pastangomis Vasario 16 d. paminėta vasario 16 d. Minėjimo meninę programą išpildė jaunimas, pasirodydami deklamacijomis. Cicero jaunimas įrodė, kad jis moka dirbti ir, priešingai daugelio galvojimui, nemažiau ar net daugiau yra patriotiškas negu vyresnieji.

× **Kun. Anatolijus Stanevičius.** Visų Šventųjų parapijos vikaras, buvęs Jurbarko klebonas ir tenai pastatęs puošnią bažnyčią, vėliau tremtyje sumaniai klebonavęs Kemtene, Lietuvos nepriklausomybės proga vasario 24 d. 10 val. už žuvusius lietuvius ir Lietuvą aukos šventas mišias ir pasakys atitinkamą pamokslą. Pamaldų metu giedos parapijos choras ir solistai. Roselando LB šeštadieninė mokykla pamaldose dalyvauja organizuotai su vėliavomis. Po pamaldų parapijos salėje įvyks iškilmingas minėjimas.

× **Man with an Idea** antraštė, Ford Chicago News sausio mėnesį talpino du puslapius užimantį aprašymą ir aštuonias nuotraukas apie tai, kaip lietuvis Leonardas Eringis, gyv. 4111 W. 67 st., dirbdamas Fordo fabrike prie benzino bakų (gas tanks) apklijavo gumine izoliacija, išrado to apklijavimo patobulinimą. Meisteris įsitikinęs apie to apklijavimo gerumą, tuoj davė eigą. Fabriko išradimų bei patobulinimų komisija, patikrinusi patiektus davinius, įvertino išradimą ir paskyrė 66.24 dol. premiją, kuri vasario pradžioje buvo įteikta.

Reikia pažymėti, kad šis jaunas iš naujųjų ateivių kartos žmogus jau ne pirmą premiją iš fabriko yra gavęs.

× **Kazys Bukelis** Chicagos Augštesniajai Lituanistikos mokyklai nupirko vieną suolą, kurio kaina 20 dol., o Stasys Poderis — du tokius suolus už $40. Ši mokykla, kaip žinome, nuo ateinančių mokslo metų pradžios persikelia į Tėvų Jėzuitų statomus Jaunimo namus, kur suolas mokyklai pasidaro pirmo reikalingumo daiktas. Poderiui ir Bukeliui mokykla labai dėkinga.

× **"Rigoletto" operos** spektakliais kyla didelis susidomėjimas. Kvietimus jau užsisakė keliolika New Yorko ir visa eilė Clevelando lietuvių, kurie specialiai atvyksta į operos pastatymus. Taip pat ir Rockfordo lietuviai, artimi chicagiškių kaimynai, labai gausiai užsisako kvietimus šiai operai, kuri bus atlikta lietuviškai.

× **Chicagos visuomenė** vėl turės progos išgirsti mūsų jaunąsias dainos meno jėgas šį šeštadienį Lietuvių auditorijoje. Programoje dalyvauja tenoras Martinas Simonaitis iš Toronto, sopranas Beata Jankauskaitė iš Hartfordo ir pianistė Marija Vilkaitė iš Chicagos.

× **Rymantė Vansauskaitė,** pianistė, Zita Kevalaitytė-Visockienė, aktorė, ir Arturas Jakavičius, violenčelistas, dalyvaus Lietuvių Menininkų klubo atidarymo programoje. Šis atidarymas įvyks š. m. kovo 3 d. 4 val. p. p., 2538 W. 69 St., Marquette Parke.

Beata Jankauskaitė, jauna Amerikos lietuvaitė, šiuo metu studijuojanti dainavimą Hartfordo muzikos mokykloje ir dainuojanti įvairiuose amerikiečių bei lietuvių parengimuose, šį šeštadienį dalyvaus jaunųjų menininkų pasirodyme kurį ruošia MAS C valdyba, Lietuvių auditorijoje. Vakaro pradžia — 7:30 val.

Dr. P. Daužvardis, Lietuvos konsulas, kelia trispalvę Lietuvos konsulate Chicagoj. Nuotrauka daryta Vasario 16 d. minėjimo proga. Chicago American klišė

× **Stella Johnson** (Pivarunaitė) su vyru šį kartą išvažiavo į Australiją, į Zelandiją ir kitus toje šalyje esančius kraštus. Stella yra mėgstanti keliauti. Europos įvairias šalis yra apvažinėjusi net kelis kartus. Buvo Šventojoj Žemėj, Pietų Amerikoje, šiauriniam poliuje ir kitur. Johnsonai turi didelę vaistinę pietinėje Chicagos dalyje. Chicagon grįš balandžio mėnesį.

× **Stepas Gobis,** 1500 So. 49 ave., Cicero, svetainės savininkas, buvo sužeistas automobilio katastrofoj prieš savaitę laiko. Kaip žinome, drauge su Stepu važiavęs F. Krištopaitis nuo sužeidimų mirė. St. Gobis guli Šv. Luko ligoninėje, 1439 So. Michigan ave.

× **Stud. J. Grigas-Girgalauskas,** gyv. Bridgeporte, susirgo ir guli plaučių ligų sanatorijoj. Ten gydysis ilgesnį laiką. Jis priklausė Vasario 16 gimnazijai remti būreliui nr. 171. Nors ir susirgęs, sąžiningai sumokėjo už 6 mėn. pirmyn. Gražus ir sektinas pavyzdys.

× **Šv. Kryžiaus** parapijos bažnyčioje, kurios klebonu yra kun. A. Linkus, Vasario 16 d. proga, praeitą sekmadienį įvyko iškilmingos pamaldos. Mišias laikė kun. Juršėnas, pamokslą sakė kan. F. Kapočius. Per mišias giedojo Dainavos ansamblis ir solistai Danutė Stankaitytė ir J. Vaznelis.

× **Jaunime, dalyvaukime** užgavėnių blynų baliuje, kurį ruošia kun. Lipniūno vardo moksl. ateitininkų kuopa vasario mėn. 24 d., sekmadienį, 6:30 val. vakaro Lietuvos Vyčių salėje, 2451 W. 47 St. Bus įdomi meninė programa, šokiai, o taip pat bus duodama blynų.

× **A. Navickas,** MIC, Marijonų ūkio vedėjas, prieš 35 m. dirbęs Draugo spaustuvėje, apžiūrėjęs naujasias patalpas pareiškė, jog Draugas iš garstyčios grūdo išaugo į didelį medį, palyginus su tuo, kas buvo prieš 40 m. ir dabar.

× **Ramovėnų** Chicagos skyriaus naująją valdybą sudaro: P. Dirkis, E. Vengianskas, St. Virpša, Jz. Bubelis ir A. Avižienius, kurie buvo išrinkti metiniame narių susirinkime vasario mėn. 10 d. Lietuvių auditorijoje.

× **Kun. dr. J. Prunskis** bus programos vedėjas Tėvų Marijonų Bendradarbių Bridgeporto skyriaus vakarienėje, kuri įvyks kovo 3 d. 6 val. vakare Šv. Jurgio parapijos salėje.

× **Chicagos ateitininkai** sendraugiai Vasario 16 d. proga, Altui įteikė 392 dol. auką.

× **Tadas Aleliūnas,** tris mėnesius viešėjęs Arizonoje pas savo dukterį, gražiai pasitaisęs vėl grįžo į Chicagą.

× **Šv. Kazimiero** seserys šiais metais švenčia savo auksinį 50 m. jubilėjų.

× **Albertas Kvečas,** šiuo metu lankęsis visoje Amerikoje, žada išvykti iš Chicagos apsigyventi Los Angeles.

× **P. Rindokui, P. Navikui ir Rev. Žuromskui** yra laiškai iš Sibiro. Atsiimti Drauge.

× **Vasario 16 d. proga** Chicagos Amerikos Lietuvių Tautinės sąjungos skyrius suruošė South Shore hotel banketą, kuriame dalyvavo apie 400 asmenų. Iš jų apie 100 buvo nelietuviai. Jų tarpe buvo apie trisdešimt konsularinio korpuso narių. Konsulas Daužvardis pasakė žodį, kuriame apgailestavo, kad Jungt. Tautos nesiima iniciatyvos pavergtuosius vaduoti. A. Stempužienė padainavo keletą dainų. Po pietų buvo pasilinksminimas. Vakarui vadovavo inž. Bartkus ir A. Olis. Tarp svečių buvo ir valstybės gynėjas Adamowski. Senatorius Knowland atsiprašė negalėdamas bankete dalyvauti.

PRIEŠ IR PO

Natalia Daryll, 24 m., džiaugiasi savo ilgais plaukais prieš debiutuodama filmoj "The secret diary of Joseph Stalin". Žemiau jos nuotrauka be plaukų, kurie reikėjo nukirpti kuriant vaidmenį. Ranko ji laiko savo juodai mėlynus plaukus. (INS)

CHICAGOS ŽINIOS

Surado padegėją

Policija sulaikė 34 metų amžiaus vaikų zoologinio sodo tarnautoją Robertą J. Wild, kuris prisipažino du kartu padegęs Hawthorn-Mellody farmą, esančią į pietus nuo Libertyville miestelio. Paskutiniu laikotarpiu toje farmoje buvo šeši stambūs gaisrai, ir dviejų iš jų padegėjas prisipažino. Kol tas padegėjas buvo surastas, policija ištardė 140 dabartinių ir buvusių tos farmos tarnautojų. Tardymai tęsėsi dvi savaiti. Jis sakėsi buvęs smarkiai gėręs padegimo metu.

Jieško nužudytųjų drabužių

Chicagos policija suskato jieškoti nužudytųjų Grimes mergaičių drabužių. Manoma, kad jie galėtų atskleisti eilę nužudymo paslapčių. Dabar žudiko jieško ir buvęs tardytojo investigatorius Harry J. Glos, kuris už savarankišką pareiškimą prieš gydytojų nuomonę ir už kaikurių paslapčių atskleidimą buvo atleistas iš tardytojo įstaigos. Dabar jį priėmė šerifas Lohman. Glos teturės tik vieną uždavinį — jieškoti mergaičių žudiko. Jis negaus jokio atlyginimo, bet turės policininko ženklą ir teisę areštuoti įtariamus asmenis.

Pagyrimas už apgavėjų išaiškinimą

Chicagos Geresnio Verslo biuras susilaukė pagyrimo iš Dentistų sąjungos už tai, kad padėjo išaiškinti 9 milionų dolerių siekiančią apgaulę, kada nekvalifikuoti asmenys darė dantų protezus. Nebūdami dentistais tų laboratorijų tarnautojai dirbo patys protezus pacientams.

Jaunimo gerovės komitetas

Chicagos mėras Daley sudarė specialų komitetą, kuris rūpinsis miesto jaunuomenės gerove. Tam komitetui pirmininkauti pakviestas Leo Sigunick, buvęs pramogų programos direktorius Chicagos universitete. Be kitų dalykų, komitetas jaunuolius nugabens į įvairius sporto parengimus. Per paskutinius porą mėnesių tuo pasinaudojo apie 1,000 jaunuolių.

Pabrango moksleivių užkandžiai

Chicagos miesto mokyklose auklėtinių pietų užkandžiai pabrango: augštesnėse mokyklose jų kaina pakilo nuo 35 centų iki 37 centų, o pradžios mokyklose nuo 25 centų iki 27 centų. Pabrango ir atskiri valgiai.

Apgrobė 13 raštinių

Praeitą sekmadienį net 13 Chicagos miesto centro raštinių vagys apgrobė, išnešdami rastus pinigus, raštinių įtaisus ir kitus dalykus. Jų išneštų dalykų tiek daug, kad susidarytų beveik pilnas sunkvežimis.

Darbai vandens filtravimo stoty

Naujai statomoje vandens filtravimo stotyje į šiaurę nuo Navy Pier darbai vedami rūpestingai. Neseniai atiduota paranga Gust K. Newborn firmai pastatyti papildomus filtravimo prietaisus už $9,867,000.

Pavogė iš parodos

Iš didžiosios parodos Navy Pier, kur išstatyta 2,671 paveikslas, piktadariai vėl pavogė keturius paveikslus. Iš viso, su anksčiau pavogtais, iš parodos išnešta 7 paveikslai.

Kalėjimas už gėrimą

Du mašinų vairuotojai nuteisti kalėti po dvi dieni ir keturiems uždėta pabauda po $100. Vis už vairavimą mašinų įsikaušus.

Trys sužeisti vidurmiesty

Didžiojo judėjimo valandose Chicagos vidurmiesty, ties Washington ir Wabash gatvių sankryža automobilis sužeidė inžinierių Fowle, 41 m. amžiaus, jo žmoną ir D. Stern, 41 m. amžiaus. Vienas mašinos ratas pervažiavo inžinieriaus Fowle vidurius, partrenkdamas jo žmoną. Jiedu buvo nugabenti į Šv. Luko ligoninę. Gi Sterną priešakinis bumperis vilko apie 50 pėdų. Mašiną vairavo Bernice Goldsmith, 50 m. amžiaus, turinti išnarintą koją ir vaikščiojanti su lazda. Ji sakėsi, kad bevažiuojant koja nušoko nuo pedalio ir mašina staiga pasileido pirmyn nekontroliuojama.

Išaugino citrinas

Per šešerius metus Charles Librizzi Chicagoje, savo namų rūsyje, išaugino citrinų medį, kuris atnešė vaisių. Daug padėjo, kad jisai citrinos medį pastatė prie lango, kur šis galėjo gauti saulės.

"Importuoja" kūdikius

Penkios Chicagos apylinkės šeimos Midway aerodrome, Chicagoje, atsiėmė įsūnijimui iš Romos atgabentus penkis kūdikius. Kūdikiai įsūnijimui gauti tarpininkaujant Katalikų Namų biurui.

$722,976 čekis miestui

Chicagos Pigiųjų butų vadovybė miestui įteikė čekį $722,976. Taip buvo sutarta, kad vieton mokesčių bus atitinkama suma įnešta į miesto iždą.

Didelis Edison bendrovės pelnas

Commonwealth Edison bendrovės pelnas 1956 metais siekė $49,260,055, kas sudarė po $2.73 už šėrą.

Rumunijoje suvaidinta rinkiminė komedija

BUKAREŠTAS, Rumunija, vas. 17. — Vienuolika mil. Rumunijos gyventojų buvo priversti, sovietinių dalinių ir policijos priežiūroje, dar kartą vaidinti komunistinių rinkimų tragikomediją. Iš patiekto 437 kandidatų sąrašo turėjo išrinkti lygiai tokį pat skaičių tariamo komunistinio parlamento atstovų. Kaip paprastai komunistiniuose rinkimuose, balsus "atidavė" beveik visas šimtas procentų rinkėjų. Parodydami, kad atlieka prievarta uždėtą pareigą, beveik visi rinkėjai balsus atidavė viešai.

Daugelyje rinkimų būstinių visai nebuvo įrengtos balsavimo kabinos.

Nė vienas laisvojo pasaulio žurnalistas negalėjo sekti rinkimų eigą.

Rumunijos komunistinė vyriausybė atsisakė įsileisti net Jungtinių Amerikos Valstybių stebėtojų, kuriems anksčiau buvo pažadėjusi išduoti įvažiavimo vizas.

Trijose kovose

ALŽIRAS, Alžirija, vas. 17. — Prancūzų kareiviai vakar užmušė 73 Alžirijos sukilėlius trijose kovose. Viena kova tęsėsi visą dieną Nementcheo kalnuotoje apylinkėje.

● *Kuršių Neringa* yra žinoma kaip vietovė, labai turtinga akmens amžiaus paminklais. Tai rodo prieš eilę metų Neringoje surinkta keramika, rasti gintariniai dirbiniai. 1956 m. Nidos ir Juodkrantės apylinkėse rasta akmens amžiaus, žalvario amžiaus keramikos ir titnaginių dirbinių. Tarp radinių yra ir viena titnaginio durklio liekana. Panašūs durklai aptikti Skandinavijoje. Šitas radinys papildęs turėtas Lietuvoje žinias apie senųjų Lietuvos gyventojų ryšius su Skandinavijos gyventojais.

Naujas inžinierius

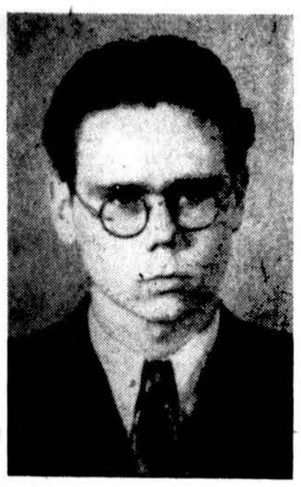

J. Petkus

Š. m. sausio 26 d. Zenonas Jonas Petkus (Petkevičius), s. Vlado, g. 1928 m. birželio 25 d. Lietuvoj, baigė Illinois Technologijos Institutą Chicagoje ir gavo pramonės inžinieriaus diplomą.

Pažymėtina, kad Zenonas Jonas Petkus gimnazijos mokslą baigė tremtyje, Vokietijoje, Scheinfeldo gimnazijoje. 1949 m. drauge su tėvais emigravo į Ameriką. 1950 m. vedė lietuvaitę Vandą Krasauskaitę. Greitai po vedybų pradėjo studijas Chicagos Technologijos Institute. Kadangi dirbo fabrike, tai studijas tęsė vakarais. Bestudijuodamas iki diplomo įgijimo sulaukė keturių vaikučių — trijų berniukų ir vienos mergaitės. Nesunku suprasti, kad tokiose apystovose studijos pareikalavo ypatingos abipusės įtampos. Studentas tėvas — 5 galvų maitintojas, motina — šeimininkė ir keturių mažamečių vaikučių auklėtoja. Ir taip šešerius metus!

Baigęs studijas naujasis inžinierius įsigijo gražią rezidenciją iš 9 kambarių 5700 So. Artesian Ave.

Naujasis inžinierius ypač dėkingas savo žmonai Vandai, kuri savo nepaprastu atsidavimu, meile, triūsu ir ypatinga ištverme įgalino jį baigti studijas.

Antanas Balčiūnas

LIETUVIŠKŲ STUDIJŲ INSTITUTAS

— Išlaikomas —

MOKSLINIŲ STUDIJŲ KLUBO

SEMESTRO TEMA:

MODERNIŠKŲ KULTŪROS APRAIŠKŲ VERTINIMAS

Penktadienį, vas. 22 dieną, Vilniaus Aušros Vartų mokykloje (virš bažnyčios), 2325 W. 23rd Place, Tėvas **Jonas Kidykas,** S. J., skaito tema **Nuo mistikos iki religinio formalizmo.**

Paskaitos pradžia 7 val. 30 min., nesivėlinant.

Visi, besidomintieji dvasinių mokslų pažanga kviečiami dalyvauti.

KAS TURI GERĄ SKONĮ, VISKĄ PERKA PAS LIEPONĮ

Prekės be brokų, kainos žemiausios Chicagoje, išsimokėjimai iki 3-jų metų. Europos ir Amerikos žymiausių firmų baldai, Televizijos, Šaldytuvai ir visa namų ir ofisų įrengimui.

Moderniausia lietuvių baldų prekyba Chicagoje.

LIETUVIŲ PREKYBOS NAMAI — FURNITURE CENTER, INC.

3222-24-26 So. Halsted Str. **VIctory 2-4226**

Pirm., Ketvirt. 9—9:30, Sekm. 10—5, Kitom dienom 9—6