Midwest Inter-Library Center, Chicago

MIDWEST INTER-LIBRARY CENTER
5721 COTTAGE GROVE AVE.
CHICAGO 37, ILL.

GRATIS

DRAUGAS
THE LITHUANIAN DAILY FRIEND
PUBLISHED BY
THE LITHUANIAN CATHOLIC PRESS SOCIETY
4645 WEST 63RD STREET CHICAGO 29, ILL.
TELEPHONE LUDLOW 5-9500
LEADING DAILY FOR OVER A MILLION LITHUANIANS

DRAUGAS

THE LITHUANIAN DAILY FRIEND

DRAUGAS
LIETUVIŲ KATALIKŲ SPAUDOS DRAUGIJOS
LEIDŽIAMAS LIETUVIŲ DIENRAŠTIS
SU ŠEŠTADIENINIU MOKSLO, LITERATŪROS IR MENO PRIEDU
DRAUGAS ĮSTEIGTAS 1909 M.

Nr. 72 | Price 5 cents | ANTRADIENIS, KOVO (MARCH) 26, 1957 | Kaina 5 centai | Vol. XLI

Europos valstybės žingsnis po žingsnio vienybėn

Ginčas tarp švedų ir sovietų tebevyksta dėl pabaltiečių

STOCKHOLMAS. — Jau ne kartą švedai turėjo reikalo su sovietiniais šnipais. Kelios stambios bylos prieš juos jau išspręstos, dar kelios laukia savo eilės.

Augšti sovietų ambasados Stockholme pareigūnai buvo švedų išprašyti iš Švedijos. Iš viso, santykiai tarp švedų ir sovietų pastaraisiais metais kiek įsitempė.

Maskva dabar stengiasi apsukti jietį į priešingą pusę. Ima kaltinti švedus, kad šie ne tik patys varą špionažą prieš Sovietų Sąjungą, bet ir būk leidžią pabaltiečių laisvinimo veiksniams Švedijoje ruošti agentus, kurie vėliau siunčiami į Pabaltijo kraštus ir ten išvysto slaptą antisovietinę veiklą.

Sovietų nota

Sovietai kovo 7 dieną įteikė notą švedų užsienio reikalų ministerijai, protestuodami prieš tariamą Švedijoje organizuojamą antisovietinį špionažą. Notoje teigiama, sovietai esą ištyrę, kad švedų slaptoji tarnyba, bendradarbiaudama, pavyzdžiui, su estų laisvinimo veiksniais Švedijoje, verbavo agentus, kurie buvę apmokinti švedų karininkų. Pas agentus, patekusius į sovietų rankas, buvę rasta radijo siuntimo prietaisai, šifras, ginklai, suklastoti sovietiniai dokumentai, žymesnės pinigų sumos, laikrodėliai ir kt.

„Speciali jūrininkų komanda"

„Pravda" ir „Izvestijos" tuo pačiu laiku papildomai puolė švedus ir pabaltiečių laisvinimo veiksnius, kaltinant juos špionažo organizavimu. Švedijoje esą sudaryta „speciali jūrininkų komanda", kurios uždavinys agentus slaptai išlaipinti Baltijos pakrantėje. Vykdant vieną tokį iškeldinimą prie Estijos pakraščio buvęs nušautas sovietų leitenantas Kozlow. Tačiau smulkmenų apie tą įvykį nesuteikiama. Tik pabrėžiama, kad sovietų leitenantą nušovė švedų agentai.

Tų Maskvos laikraščių tvirtinimu bemaž visi agentai karo metu esą tarnavę vokiečių kariuomenėje, o po karo užsienyje buvę apmokyti špionažo. Vienas tų slaptai į Estiją perkeltų agentų suorganizavęs tame krašte „bandą", kuri užpuldinėjusi kolchozus, vykdžiusi „teroro veiksmus" ir nužudžiusi Voldemarą Leinpu, apygardinės tarybos deputatą ir Albertą Lindeman, vieno kolchozo pirmininką.

Maskva tvirtina pagavusi jau 13 tokių iš Švedijos perkeltų agentų. Penkias pavardes paskelbė. Visi penki esą estų tautybės, bet priėmę švedų pilietybę.

Maskva gudragalviauja

Žiniomis iš Stockholmo, švedų užsienio reikalų ministerija tą notą vadina „keistu dokumentu" ir tebestudijuoja. Visa eilė tos notos duomenų esą neaiškūs. Stockholmo laikraštis „Morgen Tidningen" rašo, sovietai norį tąja savo keista protesto nota bent kiek sušvelninti švedų kaltinimus Maskvai už nuolat vykdomą jų agentų špionažą Švedijoje.

Stockholme vis labiau dėmesys nukrypsta į pabaltiečius. Anot „Neue Zuercher Zeitung" korespondento pranešimo, Maskvos notoje minimi asmens esą perdėm pabaltiečiai, kurie prieš kurį laiką vykę į savo tėvynę, bet jau į Švediją negrįžę. Nesą tikėtina, kad persikėlę į Pabaltijį asmens turėję ryšių su švedų slaptąja tarnyba ar net jos buvę pasiųsti.

Pabaltijo kraštuose sustiprintos apsaugos priemonės

Ryšium su tuo laikraščio korespondentas atkreipia dėmesį į tai, kad Pabaltijo kraštuose esą sustiprintos apsaugos priemonės prieš „diversantus". Taip štai „Sovetskaja Latvija" paskelbusi įsaką, pagal kurį visi neturintieji nuolatinio darbo asmens privalo per 10 dienų iš Rygos ir Liepojos išsikraustyti. Kas to nepaklausys, gali būti nubaustas 3 metais kalėjimo. Be to, nepaklausę įsako negalės niekur savo pasus registruoti ir liks tokiu būdu nelegalėje padėtyje.

Stockholmo „Express" nuomone, visos panašios sovietų priemonės esą nukreiptos prieš galimą gyventojų pabaltiečių pasipriešinimą. Iš viso sovietai jaučia, kad jie Pabaltijo kraštuose nuolat susiduria su sunkumais.

Padažnėjo plūdimai

Kaip iš Lietuvos bolševikų vadų pasitarimų ir spaudos pranešimų matyti, sovietai su tais pačiais sunkumais susiduria ir Lietuvoje. Padažnėjo pikti plūdimai prieš lietuvius ir jų organizacijas užsienyje, jų tonas pasidarė aštresnis. Visa tai rodo, kad Sovietams Pabaltijo kraštų tautos yra kietas riešutas, kurio Maskva niekaip nepajėgia suvirškinti. (Elta).

Pasipriešinimas prieš sovietinį režimą Pabaltijo kraštuose

ZURICH, Šveicarija. — „Die Tat" kovo 13 d. ilgesniam straipsny rašo apie pasipriešinimą Pabaltijo kraštuose prieš sovietinį režimą.

Sovietai pastaruoju metu nekartą aštriai pasisakę prieš „buržuazinius likučius" Pabaltijo kraštuose, bet jie patys žino, kad tie „likučiai" sudaro ištisas tautas. Jei net Rusijos jaunimas Maskvoje ir Leningrade ima maištauti, tai tuo labiau suprantamas nerimastis Pabaltijo tautose, kurios žino, ką reiškia laisvė. Galbūt Maskva ima Pabaltijo kraštuose įvesti vėl kiek kietesnį režimą. Bet Pabaltijo tautos, baigia laikraštis, kurios ilgus laikus pergyveno rusų priespaudos režime, susidoros ir su naujais sunkumais.

Maj Ardis Crumpton, 34 metų, Vacaville, Calif, pilotas C-97 lėktuvo, kuris dingo su 67 asmenimis Pacifike. (INS)

Popiežiaus Pijaus XII žodis jaunimui

VATIKANAS, kovo 25. — Popiežius Pijus XII vakar ragino pasaulio jaunimą pastatyti naują pasaulį virš griuvėsių, susidariusių dėl praeities klaidų.

Šį raginimą jis pareiškė 50,000 gimnazijos mokinių, susirinkusių šv. Petro bazilikoj. Jaunimas trokšta reformų, tai kodėl nenukreipti tos energijos į „pasaulio atstatymą Kristuje".

„Pasaulis trokšta atgimimo ir nori taikingos revoliucijos. Ši nauja revoliucija bus krikščioniška", pasakė Pijus XII.

Švedija gynybai skiria 386 milionus dolerių

STOCKHOLMAS, kovo 25. — Švedijos gynybos išlaidos šiais metais pasieks 386 milionus dolerių. Tai yra vienas penktadalis viso Švedijos biudžeto. Švedijos ministeris pirmininkas Tage Erlander pareiškė, kad jo krašte nėra karo psichozės, bet švedai yra pasiruošę netikėtinumams.

Visi Švedijos fabrikai, kurie gamina karines medžiagas, o taip pat ir naujai statomos ligoninės yra keliolika metrų po žeme. Švedija turi devynių mėnesių karinę prievolę ir galėtų karo metu sumobilizuoti 800,000 vyrų, teturėdama tik 7 milionus gyventojų.

Švedų spauda gynybos klausimu

STOCKHOLMAS, Švedija. — „Dagens Nyheter" kovo 3 d. laidoje ryžtingai pasisako už tai, kad Švedija kiek galint greičiau įsigytų sau atominių ginklų. „Dagens Nyheter" tarp kitko rašo: „Žinoma, rusų komunistams būtų nemalonus dalykas, kai Švedija įsigyja sau modernius ginklus ir tuo sustiprina savo gynybą, juk jie vis dar tikisi mus taip lengvai nugalėti, kaip Pabaltijo valstybes, Lenkiją, Vengriją ir kitas anksčiau laisvas valstybes, kurios dabar yra Rusijos žnyplėse".

Arabai netrukdė

JERUZALĖ, kovo 25. — Danijos prekinis laivas Brigitte Toft, 3,500 tonų, Izraelio išnuomotas, įplaukė į Tiran sąsiaurius. Arabai netrukdė laivui plaukti į Eilatą, Izraelio Akabos įlankos uostą.

KALENDORIUS

Kovo 26 d.: šv. Teklė; lietuviški: Dorulis ir Gėla.

Saulė teka 5:46, leidžiasi 6:09.

ORAS

Oro biuras praneša: Chicagoje ir jos apylinkėje šiandien — apsiniaukę ir šalta.

Du arabų vaikai neša vandenį Gazos gatve. Egiptiečiai jau administruoja Gazos ruožą. Izraelis nori, kad Gazą tvarkytų Juntinių Tautų policija. (INS)

Dviejų konferencijai pasibaigus

WASHINGTONAS, kovo 25. — Jungtinių Amerikos Valstybių ir Britanijos pašlijusi draugystė — atstatyta. Bermudos konferencijoje išsiaiškinta nesklandumai, nuvalytos dulkės, kurios buvo atsiradusios britų - prancūzų invazijos metu į Egiptą.

Prezidentas Eisenhower ir Britanijos premjeras Macmillan Bermudos pasikalbėjimuose palietė daug problemų, pradedant vidaus reikalais, baigiant Europos, Vidurio Rytų ir Tolimųjų Rytų problemomis.

Aptarė gaires

Amerika ir Britanija glaudžiai bendradarbiaus prieš komunistinę agresiją. Britanija iš JAV gaus daugiau slaptų ginklų, gaus pagalbą savo ekonominiam gyvenimui stiprinti. Taikos problema tarp Izraelio ir Egipto yra pirmoje vietoje, nes ten perdaug įkaitusi padėtis sudaro pavojų. Galutinis žodis bus tartas tik tada, kai Jungtinių Tautų gen. sekretorius Dag Hammarskjold baigs pasitarimus su Nasseriu.

Eisenhoweris ir Macmillan sustatė plano griaučius, aptarė gaires, o smulkmenas išdirbs ekspertai, patarėjai, štabai.

Atsižvelgta į Prancūzijos interesus

Suprantama, kad Prancūzija apie Bermudos konferenciją bus gerai painformuota ir Eisenhowerio — Macmillan pasitarimuose buvo atsižvelgta ir į Prancūzijos nusistatymą pasaulinės taikos reikalams, ją ir jos partnerius liečiančias problemas.

Trumano žodis

WASHINGTONAS, kovo 25. — Buvęs prezidentas Harry S. Truman pareiškė, kad dabar pats laikas Vakarams jungtis, nes Rusijos komunizmas plečiasi, veržiasi ir gali būti pavėluota.

Keturi žuvo

TOKIO, Japonija, kovo 25. — Keturi anglies kasyklų darbininkai žuvo ir aštuoni buvo sužeisti, kai Tagawa anglies kasykloje, šiaurinėje Japonijoje, įvyko sprogimas.

Trumpai iš visur

● *Lenkijos šaltiniai dabar atvirai pripažįsta,* kad raudonosios Kinijos vadas Mao Tsetung padrąsinęs lenkų nepriklausomybės sąjūdį išsilaisvinti iš Sovietų Sąjungos. Bet kai Vengrijoje revoliucija kilo, Peipingas turėjo eiti kartu su Maskva, nes, girdi, tai solidarumas reikalavęs.

● *Italijos komunistų partija* nuo Vengrijos sukilimo neteko 270 tūkstančių narių.

Kovos Alžirijoje

ALŽIRAS, Alžirija, kovo 25. — Prancūzų kareiviai nužudė 270 Alžirijos nacionalistų sukilėlių paskutinių 48 valandų laikotarpyje.

Britanijos premjeras Harold Macmillan patenkintas Bermudos konferencija, kurioje užmegsti artimesni Britanijos - Amerikos santykiai. (INS)

Lietuviai švies arabus

VILNIUS, okupuota Lietuva. — Vilniaus radijo pranešimu, sovietų Lietuvos mokslų centrinė biblioteka užmezgė kultūrinio bendradarbiavimo ryšius su arabų šalimis.

Paruošti pirmieji lietuvių mokslininkų darbų siuntiniai į Egiptą. Egipto mokslų akademijai, geologų draugijai, nacionalinio mokslo tyrimo tarybai ir kitoms įstaigoms į Kairą išsiunčiami Lietuvos mokslų akademijos darbai, bibliografiniai leidiniai ir kita literatūra. Lietuvos kultūros, ekonominio gyvenimo laimėjimais esą domimasi įvairiose arabų šalyse. Kokiais čia „mokslais" labiausiai domimasi, matytis iš Lietuvoje gauto Lebano taikos organizacijos veikėjo Hus seino laiško, kuriame jis sveikina Lietuvos liaudį, sovietinių tautų šeimoje sutinkančią šviesią ateitį ir pasakoja apie arabų šalių kovą prieš imperialistus.

Toliau jis rašo „Aš esu pasirengęs populiarinti Jūsų šalies meną, mokslą. Aš žinau, kad socialistinė kultūra padeda arabų šalims kovoti".

Šešios Europos valstybės griauna muitų užtvaras

ROMA, kovo 25. — Šeši Vakarų Europos valstybininkai šiandien suriša savo valstybes bendra prekyba, nuversdami muitų užtvaras nuo Šiaurės jūros iki Adrijos.

Sutartimis sudaroma šešių Europos valstybių bendra prekyba (turgus) ir jų glaudus sąjunginis bendradarbiavimas atominėje srityje.

Bendros prekybos ir atomo telkimo plano sutartis pasirašys Vakarų Vokietija, Prancūzija, Italija, Belgija, Olandija ir Luksemburgas.

Tie du paktai yra didelis posūkis į Europos suvienijimą.

Parlamentai ratifikuos

Šešių valstybių parlamentai turės ratifikuoti tuos paktus.

Ką Europos laisvas - bendros prekybos bendruomenė reiškia? Tai reiškia, kad palaipsniui (per 12—17 metų) visos Europos rinka bus suvienodinta. Apie 250 milionų Europos gyventojų galės pirkti automobilį už tą pačią kainą Londone, Paryžiuje, Bonnoje ar kitur. Išimtys bus daromos tik žmonių maisto ir gyvulių pašaro produktams.

Ūkinė revoliucija

Kaip ši naujoji ūkinė revoliucija buvo sutikta? Daugumas Europos kontinento kraštų ja buvo patenkinti. Tačiau Anglijoje ji susilaukė labai griežtos opozicijos, bet ją nugalėjo didelis Europos bendradarbiavimo šalininkas Macmillan. Bandymas tikrai yra didelis ne vien dėl to, kad tai pirmas realus žingsnis į Europos suvienijimą, bet ir dėl to, kad jo įgyvendinimas pareikalaus nemažų persitvarkymų ir reformų. Įmonės, kurios neatlaikys kitų kraštų konkurencijos, turės siaurinti savo gamybą ar net likviduotis. Tuo tarpu tos krašto pramonės šakos, kurios nesusilauks stiprios konkurencijos ir suras savo gaminiams laisvas rinkas, smarkiai pakils ir išsivystys. Tokiu būdu ir pramonėje iki šiol nepraktikuotas masinis darbo jėgos permetimas iš vienos vietos į kitą pasidarys neišvengiamas. Laisvai pradėję cirkuliuoti pramonės gaminiai iššauks žymiai didesnį tarptautinį judėjimą, atsiras bendri standartai, pranyks judėjimo suvaržymai, Europos tautos pamažu pradės artėti viena į kitą. O dėl bendro priešo, grėsmingai siekiančio kenkti, neišvengiamai turės susijungti ir į politinį bei karinį vienetą.

Anglija irgi įsijungia į Europos bendros - laisvos prekybos bendruomenę.

Sutartis pasirašo

Europos laisvos - bendros prekybos ir atomo plano sutartis pasirado šių valstybių užsienio reikalų ministeriai: Prancūzijos Christian Pineau, Italijos Goetano Martino, Belgijos Paul Henri Spaak, Olandijos Joseph Luns ir Luksemburgo Joseph Bech.

Vakarų Vokietijos kancleris Adenauer išskrido iš Bonnos atstovauti savo vyriausybę.

Sunkvežimis apsivertė

SHIMODATE, Japonija, kovo 25. — Ugniagesių sunkvežimis, beskubąs gesinti gaisro, vakar apsivertė ir 14 ugniagesių sužeista. Nelaimė įvyko, kai sunkvežimio vairuotojas suko pro dviračiu važiuojantį japoną.

Nori apsaugoti teises

KAIRAS, Egiptas, kovo 25. — Egipto Vidurio Rytų žinių agentūra vakar pareiškė, kad Bermudos konferencija „visai paneigusi visų arabų teises".

Kaip tik Bermudos konferencija svarstė būdus apsaugoti arabų teises nuo Maskvos prievartos.

Taylor, Chiang tarėsi

TAIPEI, Formoza, kovo 25. — Jungtinių Amerikos Valstybių armijos štabo viršininkas Maxwell D. Taylor vakar tarėsi kariniais klausimais su nacionalistinės Kinijos prezidentu Chiang Kai - sheku.

● *Sovietų kariuomenė* pasiliks Vengrijoje tol, kol Amerikos kareiviai bus Vakarų Vokietijoje ar kur kitur Europoje, pasakė Vengrijos valstybės sekretorius Marosan.

VĖLIAUSIŲ ŽINIŲ SANTRAUKA

— Kanados premjeras St. Laurent vakar atvyko į Bermudą dviejų dienų konferencijai su Britanijos premjeru Macmillanu.

— Izraelio pareigūnai vakar pasakė: Jungtinių Tautų generaliniam sekretoriui Hammarskjoldui misija nepasisekė Egipte. Izraelis siūlo Vakarams paimti griežtesnę liniją prieš Egipto Naserį.

— Izraelio dašiniųjų opozicinės partijos, vadinamos Herut, vadas Menachem Begin pareikalavo premjerą Ben - Gurion atsistatydinti ir paskelbti naujus parlamento rinkimus, nes, girdi Ben - Gurion kabinetas sulaužęs „pasižadėjimą" palaikyti parlamento rezoliucijas kovoje su Egiptu.

— Jungtinių Tautų darbininkai vakar iškėlė Sueze paskendusį laivų vilkiką Edgar Bonnet, pašalindami paskutinę kliūtį plaukti 10,000 tonų laivams Suezo kanalu. Tačiau dar nežinia, kada Egiptas atidarys 103 mylių vandens kelią 10,000 tonų laivams.

— Indijos premjeras Nehru vakar pasiūlė, kad prezidentas Eisenhoweris susitiktų su Sovietų Sąjungos vadais spręsti nusiginklavimo klausimų. Washingtonas šaltai pažiūrėjo į šį Nehru pasiūlymą. Jei Maskva turi kokių sumanymų nusiginklavimo klausimu, ji gali savo siūlymą patiekti JT nusiginklavimo komisijai, kuri dabar posėdžiauja Londone, pasakė JAV vyriausybės pareigūnai.

— Pranešama, kad Albanijoje buvo suruoštas sukilimas prieš komunistinę vyriausybę.

— Prezidentas Eisenhoweris supažindino kongreso demokratų ir respublikonų vadus su Bermudos konferencijos nutarimais.

— Japonijoje atsirado daug daugiau šnipų, kai padidėjo susisiekimas tarp Japonijos ir komunistinių kraštų. Japonijos policijos departamento viršininkai paprašė dar 2,500 vyrų po to, kai Japonija atnaujino diplomatinius santykius su Sovietų Sąjunga.

— Atlante pastebima vis daugiau sovietų povandeninių laivų.

Rašo DR. AL. RAČKUS

SVEIKATA BRANGUS TURTAS

4342 Archer Ave., Chicago, 32

Ar X-ray nepavojinga

Žmonės paprastai įsivaizduoja, kad X-ray mašina yra toks ne pavojinga paratas, kuriuo galima kiaurai peršviesti žmogaus kūną ir padaryti X-ray nuotraukas.

Kai paima į savo rankas paprastos fotografijos filmą ir X-ray filmą, tai jiems atrodo, kad čia fotografija ir čia fotografija, — tiktai viena fotografija parodo kūno paviršių, o kita — kūno vidų. Visi žino, kad žmogui, kuris pozuoja fotografijai, nėra jokio pavojaus, tad žmonės dabar kiekvienai progai pasitaikius su šypsena pozuoja ir fotografuojasi. Tačiau nevisi žino, kaip pavojinga yra "fotografuotis " X-ray aparatu ar perdažnai daryti rentgenograminius stebėjimus per fluoroskopą.

Kodėl pavojinga

Rentgeno spinduliai dirbtiniu būdu gaminami X-ray aparatu susideda iš smarkios energijos dalelyčių ir bangų kvantų. Šie, nors ir skiriasi savo energija ir penetracijos stiprumu nuo kvantų iš atominės radiacijos (alfa ir beta dalelyčių, gamma spindulių ir neutronų), tačiau bet kurios radiacijos veikmė į gyvo kūno audinius yra tokia pat, ir pasekmės yra labai panašios.

Tuo metu, kai iš X-ray aparato trykštą augštos energijos elektronai pereina per kūno audinius, gali įvykti trejetas staigmenų. 1) Eyektronas gali tiesiog "peršauti" — sunaikinti ląstelės nukleumą. 2) Elektronai savo skriejimo take paliestuosius atomus ir molekules gali elektrifikuoti ir paversti į pozityvius ar negatyvius ionus. 3) Skriejantieji elektronai gali "padilginti" ląstelę ir sujaukti — sugadinti ląstelės biocheminį mechanizmą. Ir jei bent viena čia suminėtų staigmenų įvyktų, tai pasekmės gali būti labai liūdnos.

Kūno ląstelėse suolat vyksta biocheminiai veiksmai tam tikra gamtos nustatyta tvarka. ten nuolat vyksta atomų rikiavimasis ar jungimasis molekulėms kurti, pvz. proteinų gaminimas iš aminorūgščių. Staigus elektrifikuotų ionų bombardavimas gali sutaršyti ar sukrikdyti normalią biocheminių veiksmų tvarką. Mes žinome, kad ląstelės lukšto (membranos) tamprumas priklauso nuo tinkamos pusiauvyros tarp K ir Na ionų. Jei pusiausvyra pakrinka, tuomet yra atviras kelias virusams ir nuodams atakuoti ir naikinti žmogaus kūne nukentėjusias ląsteles. Apie tai gal pakaks, nes eiliniam skaitytojui apie tai žinoti neįdomu ir ne taip svarbu. Svarbiau visiems žinoti, kaip X-ray gali pakenkti sveikatai. Dar svarbiau žinoti, kaip nuo pavojų apsisaugoti.

Koki pavojai sveikatai

Perilgai su X-ray šviesti yra pavojinga. Ir perdažnai daryti X-ray peršvietimus yra pavojinga. O yra žmonių, kurie to nežižino, ir perdažnai, reikia ar nereikia, mėgsta daryti X-ray nuotraukas. Tokiems štai kas žinotina.

1) Kūno ląstelės miršta nuo perdidelės X-ray radiacijos. Visos ląstelės miršta, bet jautriausios yra ir visų pirmiausiai miršta limfatinių liaukų ląstelės, paskui plonųjų žarnų ephitelinės ląstelės ir naujagimiai kraujo rutuliukai, ypač tie, kurire vystosi kaulų smegenyse. Paskiausiai nuo X-ray radiacijos, kaip ir nuo atominės bombos radiacijos, miršta raumenų ląstelės.

2) Jau yra ištirta, kaip ilgai reikia su X-ray šviesti, norint užmušti pelę ar triušį. Jau yra apskaičiuota, kad žmogų galima su X-ray užmušti per gana trumpą laiką leidžiant per jo kūną nuo 400 "r" iki 500 "r" radiacijos.

3) Jau yra pastebėti duomenys, rodą kad nuo X-ray radiacijos daug žmonių gauna leukemiją (kraujo vėžį). Amerikos ir Britanijos stebėtojai tvirtina, kad tie pacientai, kurie buvo gydomi su X-ray ar buvo per dažnai peršviečiami X-ray aparatu, didelė jų dauguma gavo leukemiją ir nuo leukemijos mirė. Leukemijai atsiradus, žmogui nėra jokios vilties pasveikti. Nuo leukemijos daug lietuvių miršta, ta liga ir dailininkas P. Kiaulėnas mirė.

Skaitytojai privalo įsisąmoninti, kad X-ray nėra koks žaislas žingeidumui patenkinti ar koks foto aparatas žmogui "pabovyti". Tik dideliam reikalui ištikus bei rimtais atvejais galima X-ray peršvietimus daryti. Rimti ir sąžiningi gydytojai menkniekiams X-ray nenaudoja.

Jau straipsnis perilgas ir laikraštyje vietos pristigo. Apie tai, ar X-ray peršvietimai pakenkia nėščioms motinoms ir ar nuo to gimsta fiziniai bei protiniai nenormalūs vaikai bei kitus specialistų skelbiamus duomenis, teks aptarti kitą sykį.

DAKTARO ATSAKYMAI Į KLAUSIMUS

Klausia A. N. — Ar patartina vaikus skiepyti nuo polio ligos ir kokiu metų laiku būtų geriausia juos skiepyti. 2) Pavasarį ir vasarą vaismedžius purkščiant įvairiais nuodais kenkjams vabzdžiams naikinti man labai skauda galvą ir iš viso jaus mas kaip pavargusio, mieguisto ar girto. Ar užtenka tik burną dengti skuduru, ar reikia naudoti dujokaukę, norint apsisaugoti nuo nuodų purkščiant? Kokios sudėties turėtų būti dujokaukės koštuvas, anglis, vata, ar kitkas?

Atsakymas A. N. — Ar patartina, tai atsiklausk savo gydytojo, nes kartais nuo skiepų būna smarkių reakcijų. Jei patars, tai dabar — pavasarį — geras laikas. 2) Nuo nuodingo skiedinio lašelių apsisaugoti pakanka nosį ir burną apdengti dvigubu skuduru. Svarbu ir ran kas bei odą numazgoti, nes nuo kitus klausimus atsakysiu kitą kitus klausimus atsakysi ukitą sykį.

Klausia V. G. — Ar razinkos vaikams sveika valgyti? Jei taip, tai kokios yra sveikiau, baltos ar raudonos?

Atsakymas V. G. — Sveika. sveikiau negu saldainiai. Raudonos razinkos sveikiau, nes baltosios dažniausiai būna "bleached" — dirbtiniais chemikalais baltintos.

Vestuvių nuotraukos ir augštos rūšies fotografijos mūsų specialybė

Precin Photo Studio
(Incorporated)
EDVARDAS ULIS, sav.
4058 Archer Avenue
Telefonas VIrginia 7-240[illegible]

Skelbkitės "Draugė"!

POLICIJOS RANKOSE

Policija New Yorke pagavo bankų plėšiką, kuris bandė pabėgti su $11,839. Didelė dalis nušaunama arba pagaunama nusikaltimo vietoj. Ir šis po bėgimo gatvelėmis ir tvoromis pateko į policijos "globą". (INS)

ŽIUPSNELIS PASIŪLYMŲ

Peržvelgiau Banaičio "100 liaudies dainų".. Originalios ir gražios. Viena kita praeitų ir vidutiniams parapijų chorams. Bet abejoju, ar kuris rizikuos bandyti, neišgirdęs, kaip jos skamba dainuojant. Siūlyčiau kam nors, kas arčiau pajėgiųjų chorų parinktas dainas įdainuoti į plokšteles ir painformavus chorus turėti iki pareikalavimo. Minėtas rinkinys yra toks milžiniškas ir rimtas papildymas mūsų muzikinės literatūros, kad nuodėmė būtų jas palikti pelėti lentynose. Rekorderis daug nekainuoja, akustiniai tinkama vieta gal pavyktų rasti, tvirtiems chorams išmokti nebūtų per sunku. Įdainuoti reiktų į plokšteles, ne juostas, kad galima būtų pergroti patefonu.

Primirškite valandėlę Parnaso augštybes ir premijas. Ar ne sutiktumėte pagelbėti vargšams visuomenininkams, kurie visus pakampius iššniukštinėja bejieš kodami lengvučių, bet skoningų montažų, scenos veikalėlių, muzika perpintų vaizdelių. Premija — didelis ačiū ir garantuotas pastatymas. Žinau, kad šito pageidavimo nedrįsčiau nė vienam mūsų menininkui į akis pasakyti bijodamas būti žvilgsniu nušluotas nuo žemės paviršiaus, bet kiek pats bandžiau, teišeidavo tik misterijos, operos ir ilgaveiksmės tragedijos. Gal jūsų ambicijos bus kuklesnės, kaip mano ir, tikiu, daugelio tokių, kaip aš. Žmonės tokių dalykų ilgisi, pastatymui entuziastų irgi netruktų. Dailininkai! Ar nesutiktumėt paruošti tokiems veikalėliams detalizuotas dekoracijas miniatiūrose, kurias būtų galima perkopijuoti scenai? Kokia tai didelė būtų dovana lietuviškai visuomenei!

Mielai norėčiau įsigyti kurį lietuviško menininko paveikslą ar skulptoriaus dalykėlį. Porą kartų buvau Chicagoje, bet nepasitaikė progos užtikti ko norėjau. Ne viskas, be to, ir Chikagoje yra.

Gal Amerikoje esantieji lietuviai dailininkai ir skulptoriai su sitarę galėtų rasti kokį būdą pa informuoti suinteresuotus, kas yra po ranka ir kiek kainuoja?

Paklausa labai, labai padidėtų.

— A. Puodžiūnas

MOVING — APDRAUSTAS PERKRAUSTYMAS — MOVING
IŠ TOLI IR ARTI
NAUJI DIDELI TROKAI - NAUJAUSI KRAUSTYMO ĮRANKIAI
ILGŲ METŲ PATYRIMAS - PIGUS IR SĄŽININGAS PATARNAVIMAS
JUOZAS NAUJOKAITIS
2022 W. 69 St. CHICAGO 36, ILL. Tel. WAlbrook 5-9209

1/2% PADIDINA DIVIDENDĄ!
CRANE SAVINGS AND LOAN ASS'N
2555 WEST 47th STREET LAfayette 3-1083
B. R. Pietkiewicz, prez.; E. R. Pietkiewicz, sekr. ir advokatas
Mokame aukštus dividendus. Keičiame čekius. Parduodame ir perkame valstybės bonus. Taupytojams patarnavimai nemokamai.
Pradėkite taupyti atidarydami sąskaitą šiandien. Apdrausta iki $10,000.
Darbo valandos: pirmad. ir ketvirtad. nuo 9 iki 8 val. vakaro; antr. ir penk. 9 iki 5; treč. uždaryta, o šešt. nuo 9 iki vidurdienio

JONAS GRADINSKAS
J. G. TELEVISION COMPANY
2512 W. 47TH ST. TEL. FRONTIER 6-1998
PARDAVIMAS IR TAISYMAS
TV APARATAI: paprasti ir spalvoti, automatiški, valdomi nuo tolo, nešiojami, jungiami prie automobilio baterijos. PATEFONAI: vietiniai ir užsieniniai, paprasti, nešiojami, automatiški, Hi-Fi, baterijiniai. RADIJAI: vietiniai ir vokiški, AM, FM, trumpos bangos, keliais garsiakalbiais, staliniai, kabinetiniai, nešiojami, kišeniniai, tranzitariniai.
ATIDARA IR SEKM. nuo 11 val. ligi 3 val.

Atliekame didelius ir mažus automobilių remontus. Lyginimas, dažymas, Elektrinis suliedinimas. Parduodame automobilių dalis.
Sinclair gazolino stotis "PAGALBA"
Sinclair gazolino stotis "PAGALBA" — A. Stanevičius, Sav.
2641 West 71st Str. (Kampas Talman Ave.)
Telef. PRospect 8-9842, Namų tel. WAlbrook 5-5934

Tel. ofiso HE 4-6699; rez. PR 6-7333
DR. ANTANAS ALEKNA
GYDYTOJAS IR CHIRURGAS
1957 W. Garfield Blvd.
Val. nuo 1-4 ir 6-9.
Šeštadieniais nuo 1 iki 4 val. p.p., išskyrus ketvirtad. ir sekmad.

DR. ANNA BALIUNAS
AKIŲ, AUSŲ, NOSIES IR GERKLĖS LIGOS
— Pritaiko akinius —
6322 South Western Avenue
Val.: kasdien 10-12 val. ir 7-9 val. vak. Šeštadieniais 10-1 val. Trečiadieniais uždaryta. Kt. laiku susitarus
Ofiso telefonas: PR 8-3229
Res telef. WAlbrook 5-5076

Tel. ofiso HE.4-5849, rez. HE 4-2324
DR. PETER T. BRAZIS
GYDYTOJAS IR CHIRURGAS
2434 West 71st Street
Val. Pirm., ketvir., penkt. 1-4 ir 7-9
Antr. 1-6, treč.ir šešt. pagal sutarties

DR. J. ir K. AGLINSKAI
GYDYTOJAI IR CHIRURGAI
2300 West 51st Street
Priima ligonis pagal susitarima. Dėl valandos skambinti telefonu Prospect 6-1795 nuo 2 iki 9 val. p. p. kasdien išskyrus trečiad ir šeštad.
Res. tel. GRovehill 6-5603

DR. VL. BLAŽYS
PLAUČIŲ IR VIDAUS LIGOS
4701 South Damen Avenue
(Kampas 47-tos ir Daman Ave.)
Val. kasdien nuo 6—8 val. vak
Šeštad. 2—4 val. vak.
Trečiad. ir kitu laiku pagal sutarti
Telef. ofiso LAfayette 3-6048
Rez.: WAlbrook 5-3048

DR. Z. DANILEVIČIUS
GYDYTOJAS IR CHIRURGAS
6817 South Western Avenue
Chicago 29, Ill
pasimatymai pagal sutarties
telefonas REpublic 7-4900
Rezidencija: GRovehill 6-8161

DR. T. DUNDULIS
GYDYTOJAS IR CHIRURGAS
4157 Archer Avenue
Ofiso val.: nuo 2-4 ir nuo 6-8:30 v. vak. Šeštadieniais nuo 2 iki 4 popiet
Trečiadieniais pagal sutarti
Ofiso tel. VIrginia 7-0036
Rezidencijos tel. BEverly 8-8244

Tel. ofiso VI 7-0600, rez. RE 7-6867
DR. BR. GAIŽIUNAS
GYDYTOJAS IR CHIRURGAS
4055 Archer Ave.
Kampas Archer ir California Ave
VAL.: 2—4 ir 6—8 v. p. p
šešt. 2—7 val. p. p., išskyrus sekmadienius

Ofiso telef. YArds 7—1166
Rezidencijos — STewart 3-4511
DR. J. GUDAUSKAS
GYDYTOJAS IR CHIRURGAS
756 West 35th Street
(kampas Halsted ir 35-ta gatvė)
VAL. 1—4 ir 6:30—8:30 p. p. kasdien išskyrus trečiadienius. Atidara šeštadieniais 1—4 val.

Tel. WAlbrook 5-2670
Res. Hilltop 5-1560
Dr. Alexander J. Javois
(JOVAIŠAS)
GYDYTOJAS IR CHIRURGAS
Marquette Medical Center
6132 South Kedzie Avenue
VAL. 2—4 p. p. ir nuo 7—9 v. vak.
Trečiad. ir šeštad. pagal sutarti
Nuo kovo 25 d. iki bal. 11 d. ofisas uždarytas

Tel. ofiso PR. 3838, rez. RE. 7-9199
DR. A. JENKINS
GYDYTOJAS IR CHIRURGAS
(LIETUVIS GYDYTOJAS)
2500 West 63rd Street
VAL. kasdien nuo 2—4 p. p. ir 7:30 iki 9 val. Trečiad. ir šešt. uždaryta

Telefonas GRovehill 6-1595
DR. ALDONA JUŠKA
AKIŲ LIGŲ SPECIALISTĖ
PRITAIKO AKINIUS
Valandos: 9—12 ir 7—8 v. v. pagal susitarimą išskyrus trečiadienius
2422 W Marquette Road

Tel. REliance 5-1811
DR. WALTER J. KIRSTUK
GYDYTOJAS IR CHIRURGAS
(LIETUVIS GYDYTOJAS)
3925 West 59th Street
2 iki 4 popiet. 6:30—8:30 vak.
Trečiad. pagal sutartį

Tel. ofiso ir buto OLympic 2-4159
DR. P. KISIELIUS
GYDYTOJAS IR CHIRURGAS
4938 W. 15th St., Cicero
Rez. 1634 S. 49th Ave., Cicero
Kasdien 1-3 val. ir 6-8 val. vak., išskyrus trečiadienius.
Šeštadieniais 12 iki 4 popiet.

Ofiso telef. LAfayette 3-3210, jei neatsiliepia, šaukite KEdzie 3-2868
DR. EMILY V. KRUKAS
GYDYTOJA IR CHIRURGĖ
4146 S. Archer Ave.
VAL. Kasdien popiet nuo 12-2:30 v. Vak. pirm. antr., ketvirt 6-8:30 v.
Trečiad. tik susitarus.

DR. IRENA KURAS
(Gydytoja ir Chirurgė)
KUDIKIŲ IR VAIKŲ LIGŲ SPECIALISTĖ
7156 South Western Avenue
(MEDICAL BUILDING)
Pirmad., antrad., ketv. ir penktad. nuo 11 val. ryto iki 1 val. p.p. ir nuo 6 v.—8 val. vakare. Trečiad. nuo 11 val. ryto — 1 v. p. p. Šeštad. 11 val. ryto iki 3 val. popiet
Office tel. RE 7-1168
Res. tel. WAlbrook 5-3765

Tel. ofiso PRospect 6-2240
PRospect 6-4732
DR. A. MACIUNAS
GYDYTOJAS IR CHIRURGAS
SPEC. CHIRURGIJOS LIGOS
5700 So. Wood Street
Priėmimą val. nuo 2- 4 val. kasdien ir nuo 6 iki 8 val. pirmad. ir penkt. Trečiad. ir sek uždaryta.

DR. JULIJA MONSTAVIČIUS
GYDYTOJA IR CHIRURGĖ
Office: 10748 South Michigan Ave.
Buto 1653 W. 103 St., Beverly Hills
Val.: kasdien nuo 6 v. v. iki 9 v. v.
Val.: kasdien nuo 6 v. v. iki 9 v. v., išskirus trečiad. Šeštadieniais nuo 1 iki 4 val. popiet.
Tel.: Ofiso — PUllman 5-6766
Buto — BEverly 8-3946

Ofiso HEmlock 4-5815
Rez. HEmlock. 4-3751
DR. A. NARBUTAS
PLAUČIŲ IR VIDAUS LIGOS
2745 West 69th Street
(priešais Šv. Kryžiaus ligoninę)
Priima pagal susitarima

DANTISTAS
DR. J. A. PAUKŠTYS
4253 So. Whipple Street
(Arti Archer Ave.)
Valandos: nuo 10 iki 12; 2—6; 7-9. Šeštad. 10—12. Trečiad. uždaryta
LAfayette 3-4949.
Namų — CEdarcrest 3-7786

DR. ALBINA PRUNSKIS
DR. VLADAS PRUNSKIS
GYDYTOJAI IR CHIRURGAI
3259 South Halsted Street
Kasdien 3—7 val. vak. Šeštad. nuo 1—5 val. vak.
Trečiad. ir kitu laiku pagal sutarima
Ofiso tel. Victory 2-1484. Resid. 2437 W. 62nd St., tel. Republic 7-8818.

Ofiso telefonas — BIshop 7-2525
DR. AL. RAČKUS
GYDYTOJAS IR CHIRURGAS
4342 Archer Avenue
(Kampas Kedzie ir Archer)
VAL. kasdien nuo 2:00 iki 9:00 v. Trečiad. ir sekmad. tik susitarus

DR. ZIGMAS RUDAITIS
SPEC. CHIRURGINĖS IR ORTOPEDINĖS LIGOS
2745 West 69th Street
Priešais Šv. Kryžiaus ligoninę
Telef. REpublic 7-2290
VAL.: Pirm., antr., Kevt., penkt. nuo 9 iki 11 ryte ir nuo 6:00—8:00. Šešt. nuo 2:00—4:00. Trečiad. ir kitu laiku susitarus telefonu.

DR. ANT. RUDOKAS, Opt.
Tikrina akis ir pritaiko akinius, keičia stiklus ir rėmus
4455 S. California Ave. YA 7-7381
Val.: 10 ryto iki 8 vak. (trečiad. uždaryta), šeštad. 10 ryto iki 8 v. p. p.

P. ŠILEIKIS, O. P.
Orthopedas - Protezistas
Aparatai-Protezai, Med. bandažai. Spec. pagalba kojom (Arch Supports) ir t. t.
Val.: 9-4 ir 6-8. Šeštadieniais 9-1.
ORTHOPEDIJOS TECHNIKOS LAB.
2850 W. 63rd St., Chicago 29, Ill.
Tel. PRospect 6-5084

DR. J. J. SIMONAITIS
GYDYTOJAS IR CHIRURGAS
Naujas adresas: 4255 W. 63rd St.
Ofiso tel. REliance 5-4410
Rezid. telef. GRovehill 6-0617
Valandos: 1-3 p. m., 6-8 p. m.
Penktad. tik po pietų.
Trečiad. ir šeštad. pagal sutartį

Ofiso tel. CLiffside 4-2896
Rezidencijos: LAfayette 3-1172
DR. P. STRIMAITIS
GYDYTOJAS IR CHIRURGAS
1724 West 47th Street
(Kampas 47th ir Hermitage)
Val.; nuo 2 iki 4 ir 6 iki 9 v. vak
Šeštad. nuo 2 iki 6 val., išskyr. sek.

DR. FL. TALLAT-KELPŠA
Ofisai 20 North Wacker Drive
(Civic Opera House, kamb. 858)
Val. kasd. 12—4
Tel. CEntral 6-2294
5002 West 16th Str., Cicero
Val. kasdien 5-8, šeštad. 1-2 val
Tel. TOwnhall 3-0959
Kitu laiku ir trečiad. susitarus
Rezid. tel. HEmlock 4-7080

DR. VYT. TAURAS
GYDYTOJAS IR CHIRURGAS
(Bendra praktika ir moterų ligos)
Ofisas ir rez.: 5100 S. Western Ave.
Tel. PRospect 8-1223 arba WE 6-5577
Ofiso val. Pirm. 8-10 v. v., Antr., Treč. ir Penkt. 6-9 val. vak., Šeštad. 2-4 val. popiet ir sulig susitarimu.

Tel. ofiso He. 4-2123, rez. Gib. 8-6195
DR. V. P. TUMASONIS
GYDYTOJAS IR CHIRURGAS
6255 South Western Avenue
VAL. kasdien 2—4 p. p. ir 7—9 vak
Trečiadieniais, šeštadieniais ir sekmadieniais uždaryta

Tel. ofiso: DAnube 6-1125
DR. A. VALIS-LABOKAS
MOTERŲ LIGŲ GYDYTOJAS
3267 South Halsted Street
Val. 1 iki 4 v. p. p. ir 6—8 v. vak
Šeštadieniais 1—4 v. p. p.

Tel. ofiso PRospect 6-9400
Rezid. PRospect 6-9400
DR. ONA VAŠKEVIČIUS
(Vaškevičiūtė)
GYDYTOJA IR CHIRURGĖ
6248 South Kedzie Avenue
Val. kasdien 1-3 p. p. ir nuo 6-8 val vak. Šeštad. 1-4 p. p. Trečiadieniai ir kitu laiku tik susitarus.

Tel. ofiso VIctory 2-1581
Rez. VIctory 2-0742
DR. V. VILEIŠIS
GYDYTOJAS IR CHIRURGAS
802 West 31st Street
Kamp. Halsted ir 31-mos gatvių
Priėmimo valandos kasdien: 1-4 p.p ir nuo 6-8 v.v. šeštad. 1-4 val. popiet.

Tel. ofiso PR. 1-6446, rez. HE.4-3150
DR. F. C. WINSKUNAS
GYDYTOJAS IR CHIRURGAS
2420 West Marquette Rd.
Val. nuo 2 iki 4 p. p.; 6 iki 8 va. Trečiad. ir šeštad. pagal sutartį

DR. P. Z. ZALATORIS
GYDYTOJAS IR CHIRURGAS
1821 So. Halsted Street
Tel. ofiso CA. 6-0257, rez. PR. 6-6659
Rezid. 6600 S. Artesian Ave.
VAL. 11 v. v. iki 3 p. p.; 6—9 v. v

DR. G. SERNER
LIETUVIS AKIŲ GYDYTOJAS
Virš 25 metų patyrimo
Tel. YArds 7-1829
Pritaiko akinius
Kreivas akis ištaiso
Ofisas ir akinių dirbtuvė
756 West 35th Street
Val. nuo 10 iki 2, nuo 6 iki 8, trečiad. nuo 10-12, penktad. 10-2 ir šeštadieniais nuo 10 iki 2 val. p.p

Pirkit Apsaugos Bonus

THE BIGGEST DOLLAR IN THE WORLD IS THE DOLLAR YOU SAVE.

Remiantis Chicagos Savings Bendrovės praeitimi, nuo pat jos įsikūrimo 1924 metais, jos pavyzdinga biznio tvarka, ypatingai indėlių saugumo ir dividendų našumo atžvilgiu, nėra saugesnės ir pelningesnės įstaigos pasidėti taupomus pinigus. Pasidėję taupinius pas mus gausite ne tiktai saugumą — jų apdraudimą iki $10,000.00, augštą dividendą, bet ir daugelį kitų patarnavimų veltui, už kuriuos kitose įstaigose turėtumėte mokėti.

Taupytojų patogumui Chicagos Savings Bendrovės įstaiga yra viena iš gražiausiai ir moderniškiausiai įrengtų visoje Illinois Valstybėje.

Lietuviai gyvenantieji už Chicagos ribų, nežiūrint kurioje Suvienytų Valstybių dalyje jie begyventų, gali taupyti pinigus paštu.

Rašykite dėl informacijų. Mūsų turtas $21,000,000.00.

CHICAGO SAVINGS & LOAN ASSOCIATION
6245 So. Western Ave. Tel. GRovehill 6-7575 Chicago, Illinois
Atdara: pirmadienį nuo 12 iki 8, antradienį ir penktadienį nuo 9 iki 4, ketvirtadienį nuo 9 iki 8.
Trečiadienį uždaryta visą dieną, o šeštadienį nuo 9 iki 2 valandos po pietų.

DRAUGAS
THE LITHUANIAN DAILY FRIEND
4545 W. 63rd St., Chicago 29, Illinois, Tel. LUdlow 5-9500
Entered as Second-Class Matter March 31, 1916, at Chicago, Illinois Under the Act of March 3, 1879.

Member of the Catholic Press Ass'n
Published daily, exept Sundays, by the Lithuanian Catholic Press Society

SUBSCRIPTION RATES
$8.00 per year outside of Chicago
$9.00 per year in Chicago & Cicero
$8.00 per year in Canada
Foreign $11.00 per year

PRENUMERATA:	Metams	½ metų	¼ mėn	mėn
Chicagoj ir Cicerioj	$9.00	5.00	$2.75	$1.25
Kitur JAV ir Kanadoj	$8.00	$4.50	$2.50	$1.00
Užsienyje	$11.00	$5.50	$3.00	$1.25

Redakcija straipsnius taiso savo nuožiūra. Nesunaudotų straipsnių nesaugo, juos grąžina tik iš anksto susitarus. Redakcija už skelbimų turinį neatsako. Skelbimų kainos pristundiamos gavus prašymą.

POVILAS ŽADEIKIS

Šiandien Lietuvos ministeris Washingtone pulkininkas Povilas Žadeikis sulaukė lygiai 70 metų amžiaus. Sveikiname, linkėdami dar daug metų gyventi ir garbingai atstovauti Lietuvą Dėdės Samo žemėje, laimingai sulaukiant dienos, kuomet ji ir vėl bus laisva ir nepriklausoma valstybė.

Ministeris Povilas Žadeikis yra vienas tik iš kelių nepriklausomos Lietuvos atstovų, kuris ir šiandien, daugiau kaip po 16 metų okupacijos naudojasi visomis turėtomis ministerio ir nepaprasto pasiuntinio teisėmis ir privilegijomis. Tokia išimtis pasidarė todėl, kad Jungtinių Amerikos Valstybių vyriausybė ne tik nepripažino Lietuvos okupacijos, bet dar gi pasmerkė jos okupantus — bolševikus. Šiuo atžvilgiu daug padėjo ir stiprus Lietuvos užnugaris — Amerikos lietuviai, kurie ligšiol tebebudi, tebedirba ir tebesirūpina, kad JAV nepripažintų aneksijos, kad padėtų Lietuvos žmonėms išsilaisvinti. Kaip tik priešingai įvyko tuose kraštuose, kuriuos tuo metu valdė diktatoriai ir kuriuos savo laiku pamėgdžiojo tautininkų režimas Lietuvoje. Jie (fašistai ir naciai) tuoj pasiskubino pritarti baisiajam Sovietų Rusijos smurtui ir atiduoti bolševikams pasiuntinybes ir visą jų turtą.

Galima sakyti, kad p. Žadeikis pusę savo amžiaus praleido Jungtinėse Amerikos Valstybėse. 1920 — 1921 m. čia lankėsi kaip Lietuvos finansų misijos narys drauge su Jonu Vileišiu ir kun. Jonu Žiliumi. 1923 m. gruodžio 1 d. prezidento A. Stulginskio buvo paskirtas įsteigti Lietuvos konsulatą Cihcagoje. Oficialiai šis konsulatas įsteigtas 1924 m. vasario 16 d., dalyvaujant ministeriui Kaziui Bizauskui ir Chicagos veikėjams. P. Žadeikis konsulu Chicagoje išbuvo iki 1928 m. vasario 1 d. Nuo šios dienos iki 1935 m. liepos 1 d. jis buvo generaliniu konsulu New Yorke. Abiejose savo tarnybos vietose — Chicagoje ir New Yorke p. Žadeikis daug pastangų dėjo Amerikos lietuvių prekybos rūmų organizavimui. Šis darbas jam gerai sekėsi. Daugelyje vietovių ir šiuo metu lietuviai prekybininkai, pramonininkai ir įvairių profesijų žmonės tebėra organizuoti.

Lietuvos nepaprastu pasiuntiniu ir įgaliotu ministeriu p. Žadeikis paskirtas 1935 m. liepos 1 d. Tose pareigose jis ir dabar tebėra. Šiuo metu jis yra ministerių (ne ambasadorių) titulu atstovaujančių savo valstybes pasiuntinių dekanas Washingtone.

Sukaktuvininkas yra parašęs keletą vertingų brošiūrų: "Su Lietuva ar prie Lenkijos" (1921 m.), "Moderninė karo inžinerija Prancūzijoje" (1923 m.), "Introducing Lithuania" (1930 m.) ir "An Aspect of the Lithuanian Record of Independence", tilpusį "The Annals of the Academy of Political and Social Science" (1944 metais).

Vedė amerikietę lietuvaitę Marijoną Radzevičiūtę. Išaugino Amerikoje gimusią dukterį Mirgą.

Sukaktuvininkas gimė Lietuvoje (Žemaičiuose), Pareškečio kaime, Varnių valsčiuje. Povilas buvo jauniausias septynių vaikų šeimoje. Vyriausias Pranciškus buvo kunigu. Povilas baigė Palangos progimnaziją ir Mintaujos gimnaziją. Baigęs Petrapilio universitetą, gavo pirmos klasės diplomą iš organinės chemijos. Netrukus buvo pašauktas rusų kariuomenėn karinę prievolę atlikti. Tarnavo Kaune ir Gardine. Pirmojo karo metu kaip karininkas dalyvavo mūšiuose. Vienas jų buvo Lietuvoje prie Šventežerių kaimu. Šiame mūšyje ypatingai pasižymėjo ir buvo apdovanotas pirmuoju ordinu su užrašu "Už herojišką drąsą". Vėliau buvo pasiųstas į karininkų elektrotechnikų mokyklą Petrapilyje, kurią baigęs buvo pasiųstas Serpukhovą, netoli Maskvos. Lietuvon grįžo 1918 m. gruodžio mėn ir įsijungė į Lietuvos valstybės atkūrimo darbą.

NASSERIO PRALAIMĖJIMO PRADŽIA

IG. PAŠILIS, Chicago, Ill.

Egiptiečiai ir žydai yra tos pačios semitų rasės ir todėl atrodo, kad turėtų broliškai tarpusavyje sugyventi. Tačiau jų nesugyvenimas tęsiasi jau tūkstančius metų. Neatrodo, kad šių dviejų senoviškų tautų nesantaika kada nors atslūgtų, o šiuo metu yra pasiekusi savo kulminacinį tašką. Toji nesantaika tariamai gresia dabar ir jaunos Izraelio valstybės nepriklausomybei.

Izraelio atsikūrimo pasekmėje atsirado keli šimtai tūkstančių arabų pabėgėlių, kurie jau kuris laikas kenčia badą ir nežmonišką skurdą. To negali atleisti žydams ne tik egiptiečiai, bet ir visas arabų pasaulis. Tačiau juk ne žydų kaltė, kad Egiptas dėl savo netinkamų vadovų iki pat paskutiniųjų laikų buvo labai atsilikęs kraštas, kuris net savų tautiečių pabėgėlių negali pas savo priimti ir jais pasirūpinti, o svetimieji nesiskubina jiems pagelbėti. Šiuo atveju pabėgėliai tikrai sunkiai kenčia ir kada tai baigsis — nežinia. Bet tai liečia tik nedidelę egiptiečių tautos dalį. Arabai matyt pamiršo, kad kadaise visa žydų tauta kentė baisiai žiaurią ir ilgą Egipto vergiją.

Negalima neužjausti egiptiečių pabėgėlių, bet negalima neužjausti ir jaunos Izraelio valstybės, didvyriškai kovojančios dėl ką tik įgytos nepriklausomybės išlaikymo. Trokšdami savo valstybei nepriklausomo gyvenimo, būtume neteisūs, jei nepritartume tokiam pat žydų siekimui.

Lietuva ir Izraelis

Tarp Izraelio ir Lietuvos yra ir tam tikro lygiagretiškumo. Po I Pasaulinio karo Lietuvos žaliuosius laukus drėkino lietuvių savanorių kraujas. Neseniai ir derlingą Palestinos žemę laistė tokių pat žydų savanorių kraujas, kurie kaip ir mes kovojo už savo laisvę ir valstybės nepriklausomybę. Kaip anais dar nesenais laikais lietuvis ūkininkas arė laukus per petį pasikabinęs šautuvą, taip dabar daro ir žydas ūkininkas. Ne kartą lietuvis, minėdamas pavergtąjį Vilnių, kartojo ne kieno kito, o Izraelio vaikų žodžius: "Tenudžiūsta mano dešinė ir tegul pridžiūsta mano liežuvis prie gomurio, jei pamirščiau Vilnių, mano šventąjį miestą!" Kaip mums Vilnius yra brangi mūsų sostinė, kurios niekada neišsižadėsime, taip lygiai brangi žydams yra Jeruzalė, kurios jie taip pat išsižadėti negali. Kaip mums svarbus yra Vilniaus kraštas, taip žydams yra svarbus Gazos ruožas. Kaip mūsų tautos gyvybei išlaikyti mums būtinai reikalingas Klaipėdos uostas, taip lygiai žydams reikalinga Akabos įlanka. Pagaliau Kremliuje turime ir tuos pačius priešus, kurie viena ranka smaugia Lietuvą, o kita — Izraelį.

Pastarosiomis dienomis iš arabų apsupto Izraelio ateina neramios žinios; Anemiški JT kariniai daliniai vos besuvaldo įsikarščiavusių arabų demonstrantų triukšmą. Ten vėl aidi paskiri šūviai, ir ne dienomis, bet valandomis augąs arabų fanatizmas grėsia iššaukti naujus karo veiksmus.

Anglija, Prancūzija ir Izraelis parodė savo gerą valią — atsitraukė iš užimtų sričių. Žinoma, jie tai padarė labai verčiami JAV ir JT. Tačiau kitaip ir negalėjo būti. Jei toliau ten tebevyktų karo veiksmai, greičiausiai Egiptas būtų visas užkariautas. Bet tai visą arabų pasaulį galutinai sukiršintų prieš Vakarus, o Kremliaus aiškiai

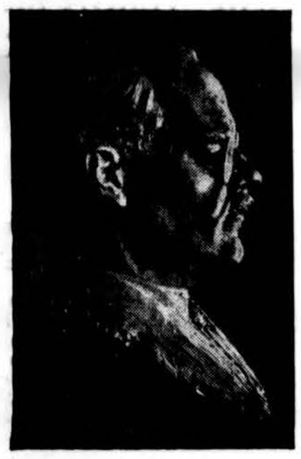

Pulk. Povilas Žadeikis, Lietuvos atstovas JAV, šiandien sulaukęs 70 metų amžiaus.

ketinamos intervencijos dėka ne sunkiai būtų įsiliepsnojęs naujas pasaulinis karas. Tam išvengti JAV prezidentas Eisenhoweris ir valstybės sekretorius Dulles parodė daug išminties ir nuoširdžių pastangų. Įsigaliojus Eisenhowerio Artimųjų Rytų doktrinai ir Izraelio daliniams galutinai pasitraukus iš tariamos Egipto žemės, padėtis galėtų stabilizuotis. Išmintingų politikos vadovų veiksmų dėka būtų buvę galima galutinai sutaikyti Egiptą su Izraeliu, visai padoriai sutvarkyti arabų pabėgėlių reikalus, išspręsti Suezo ir Akabos įlankos problemas, o taip pat vienaip ar kitaip pozityviai išspręsti ir Jeruzalės reikalus, kurie liečia ne tik Egiptą ir Izraelį, bet ir visą krikščioniškąjį pasaulį.

Kas stovi ant kelio?

Tačiau tos visos painiavos išsprendimui skersai kelią atsitojo Egipto diktatorius pulkininkas Nasseris. Laikinio pasisekimo apsvaigintas, jis neparodė išminties, kurios galėjo pasimokyti pvz. iš savo bendratikio Kemal Atatürko. Pastarasis, kaip žinome, po I Pasaulinio karo, nuvirtus sultono režimui, sutvarkė visus ginčus su senais Turkijos priešais graikais ir be galo daug pasitarnavo savo kraštui, padėdamas Turkijai sveikus tautos gerovės ir kultūros pagrindus, įvesdamas daug naudingų reformų bei nustatydamas Turkijai logiškai teisingą prieškomunistinės politikos liniją. Neveltui jo tautiečiai praminė savo tėvu (Ata-turk reiškia "turkų tėvas"). Jį ir visas kultūringas pasaulis dar ir dabar, po jo mirties, tebegerbia.

Egipto diktatorius Nasseris parodė visai ką kitą. Jis savo tautos nelaimei jau nuo seniai išėjo su Kremliaus velniais obuoliauti. Nasseris dirbtinai tebepalaiko karo padėtį su Izraeliu, o paskutinėmis dienomis pakartotinai pareiškė, kad pats valdysiąs Suezo kanalą, neleisiąs juo plaukti Izraelio laivams, pasipriešinsiąs Akabos įlankos vandenų sutarptautinimui ir net grasina iš Gazos ruožo pasiekti Izraelio valstybę ir ją sunaikinti.

Nemato pavojaus

Toks politiškai be galo neišmintingas Nasserio pareiškimas ir bus jo pralaimėjimo pradžia. Niekas, be Nasserio ir jo sukurstytų neišmanėlių tamsiųjų egiptiečių fanatikų, nenori nei žydų, nei egiptiečių kraujo praliejimo. Kremliaus bernu tapęs, Nasseris mano galįs eiti grumtynių su visu Vakarų pasauliu. Jis ne pagalvoja, kad pačiu kritiškiausiu momentu Kremlius jį apleis, jei tiktai matys sau iš to naudos. Jis taip pat nepakankamai įvertina Eisenhowerio doktriną ir Izraelio tautos gyvybės resursus. Nasseris tikisi viso arabų pasaulio stiprios paramos. Tačiau juk nevisų arabų kraštų valdovai nori laikyti Nasserį savo viešpačiu. Ypatingai Nasseris perdaug vertina Kremliaus "Egipto rėmimo politiką". Jis yra tiek politiškai aklas, kad nemato pavojaus, jog Kremlius "išlaisvinęs" Egiptą iš tariamų "Vakarų imperialistinių spąstų", suteiks egiptiečiams tokį "rojų", nuo kurio ir pats Mahometas apsiverstų savo karste.

Lietuviška patarlė sako: "Neik su velniu obouliauti, nes neteksi obuolių ir krepšio". Taip turės atsitikti ir su Nasseriu, nes jo susidėjimas su Kremliumi pražudys jį patį ir nugramzdins Egiptą į šiandien dar nenumatomus vargus.

Save dievinąs diktatorius visada buvo didelė savo tautos nelaimė. Mussolinio ir Hitlerio pramintais pražūties takais beeidamas, Nasseris susilauks tokio pat likimo. Kadangi ir paties Kremliaus režimas jau yra pasmerktas mirčiai, tai ir Nasseriui belieka tik dvi galimybės, būtent — nugarmėti bedugnėn maždaug tuo pačiu laiku kaip ir Kremliaus valdovai arba dar net ir anksčiau negu jie. Kitos išeities Nasseriui nėra, nes jis tik tiek teturi išminties, kiek jos reikalinga padaryti vis daugiau ir vis stambesnių, į pražūtį vedančių klaidų.

— Žinokime, jog spausdintas tautos žodis yra tautos išraiška, pagal kurią yra vertinama visa tauta, ir jog ta išraiška kartu yra kasdieninis tautos penas, nuo kurio priklauso jos moralinė ir net fizinė sveikata.

Teesie mums spausdintas žodis šventas ir tegul niekas nedrįsta jo netinkamai pareikšti be atsakomybės jausmo.

—Prof. St. Šalkauskis

Didesniąją žmonijos dalį sudaro niekšai ir kvailiai.

B. Shaw

— Daryti gera jūs privalote būti drąsus ir pasiruošti kančiai.

Šv. Bosco

PREZIDENTO LAIDOTUVĖS

Rosaria Pena, praeitą savaitę žuvusio Filipinų prezidento pusseserė, dalyvauja gedulingose mišiose šv. Patriko katedroj New Yorke (INS)

NEPRIKLAUSOMOS VALSTYBĖS GIMIMAS

Kovo mėn. 6 d. Vakarų Afrikoj gimė nauja nepriklausoma valstybė. Vadinamas Aukso Krantas nustojo buvęs anglų kolonija ir Ghana vardu įsijungė į nepriklausomų valstybių šeimą, kaip britų Commonwealtho dalis.

Ghanos nepriklausomybės paskelbimo šventę su džiaugsmu atšventė ir šio krašto Katalikų Bažnyčia. Kovo mėn. 3 d. Accra vysk. Joseph Bowers sostinės katedroje aukojo iškilmingas šv. Mišias ir atliko iškilmingą tautos paaukojimą Švč. Jėzaus Širdžiai.

Katalikų Bažnyčia Ghanoje naudojasi visomis jai priklausančiomis teisėmis ir laisvėmis, nors ir puspenkto miliono krašto gyventojų tik 500 tūkstančių yra katalikų ir tik 35 kunigai yra vietinės kilmės. Pats Accra vyskupas taip pat yra negras, kilęs iš Vakarinės Indijos. Šv. Sostas jau seniai pripažino Ghanos augštą socialinio ir religinio pakilimo laipsnį, 1950 metais įsteigdamas vieną arkivyskupiją ir keturias vyskupijas.

Į intelektualinę ir socialinę pažangą Ghanos gyventojus daug paskatino ir katalikų Bažnyčia per savas mokyklas. Šiuo laiku apie 1,000 šio krašto pradžios mokyklų, tai yra ketvirta dalis bendro mokyklų skaičiaus, yra vadovaujamos katalikų. Be to, dar veikia 12 katalikiškų augštesniųjų mokyklų berniukams ir mergaitėms. Katalikiško švietimo įtaka teikia nemaža vilčių Bažnyčios ateičiai. Didelis skaičius dabartinių Ghanos parlamento ir vyriausybės narių savo augštoms pareigoms yra pasirengę katalikiškose mokyklose.

Šis nepriklausomybės paskelbimas yra laisvo pasaulio subrendimo ženklas, įrodąs kad laisvasis pasaulis siekia valstybių tarpusavio santykius tvarkyti taikingai, patenkindamas visų tautų teisėtus reikalavimus.

Visai priešingas nusistatymas yra komunistų valdomoje pasaulio dalyje. Kai Vakaruose nepriklausoman gyveniman brėsta vis naujos tautos, Maskva savąjį kolonializmo neša užkrauna šimtmečius nepriklausomai gyvenusioms tautoms. (V. R.)

MERGAITĖS IR TULPĖS

Prancūzų dainininkė Suzanne BERNARD yra Tarptautinės Gėlių parodos New Yorke šeimininkė. Nuotraukoj ji matoma su premijuotom tulpėm.

Apačioj Elise Rhodes gerisi gėlių puokšte. (INS)

SOPHIE BARCUS RADIO PROGRAMA

Iš WGES stoties — Bangą 1390
PIRMADIENIO vak. nuo 7—8 v.
NUO PIRMAD. IKI PENKTAD.
8:45 iki 9:30 val. ryte
ŠEŠTAD. 8:30 iki 9:30 ryte
SEKMAD. 8:30—9:30 v. r. iš stoties WOPA — 1400 kil.
7159 So. MAPLEWOOD AVE.
Chicago 29, Ill. HEmlock 4-2413

TELEVIZIJA ● RADIJAS
HI FI PHONOGRAFAI • VOKIŠKI RADIJAI
DIDELIS PASIRINKIMAS • PARDUODAME IR TAISOME
FRANK'S TV & RADIO. INC.
3240 So. Halsted St., CAlumet 5-7252

Pradėkit Taupyt Šiandien, Turėsit Rytoj!
Taigi, dabar pradėkite taupyti šioje lietuviškoje įstaigoje — BRIGHTON SAVINGS AND LOAN!
Kiekvieno taupytojo indėliai apdrausti iki $10,000.00
BRIGHTON SAVINGS AND LOAN ASS'N
4071 Archer Ave., į vakarus nuo California Ave.
CHARLES ZEKUS, Sekretorius
OFISO VALANDOS:
Pirmad., antrad., penktad. ir Šeštad. 9 val. ryto iki 4:30 p.p.
Trečiad. 9 ryto iki 12 val. Ketvirtad. 9 val. iki 8 v.v.

PAULIUS JURKUS

SMILGAIČIŲ AKVARELĖ

PREMIJUOTAS ROMANAS

61 tęsinys

— Šokim iš lovos, baigiu susmigti į kamieną. Eime pasivaikščioti! — jis pirmas išsirita ir už rankos ištraukia Samanę. Ji įsistoja į batukus, ir abu išeina.

Miestelis žiburiuoja vakarinėm šviesom. Pas vachmistrą groja patefonas, ir Algis pasiūlo:

— Užeik, paklausk riestųjų ūsiukų, jis pasakys, kas įstūmė.

— Nereikia, palikim, man gera su tavim.

Algis riečia linksmas istorijas, anekdotus. Jaučia, kad reikia gedulingą nokturną skaidrinti sąmojum. Už tilto aikštė. Jau ir bankelis. Gal užsukti? O ne! Tegu ji pati pamato, kad Julius susidomėjo. Nueina ant Beržų kalno. Prisimena istorijos puslapius, kryžiuočių karus, kurie čia siautė prieš daugel daugel metų.

— Gaila, kad tuo laiku negyvenai: būtum įsimylėjusi kokį riterį. Juk vienuolis, dar svetimšalis, dar daugiau saldžių atodūsių!

— Užteks! — ji timteli rankovę ir veda pakalnėn.

Čia pat ir Linos namai. Ant kalniuko briaunos lyg vila. Bereikia terasos, kur tingiai galėtum gerti kavą.

— Ot įdomu, ar ši blezdingėlė įsimylėtų kunigą?

— Nė su pagaliu jos nepriverstum! — nusijuokia Samanė. — Bet kodėl tu mane taip apsėdai?

— Reikia temą iki galo išsemti. Čia toks suoliukas po gluosnio skvernu, sėskim. Pažiūrėsim į grafaitės vilą. Matai kas per charakteris! — tęsia atsisėdęs. — Siuvamąja varguonuoja, o viloje gyvena. Tu galėtum pulti ant kaklo jai, kad gavai vaidinti.

— Baisu vistiek! — Samanė susipurto, įsikimba į ranką.

— Bet gerai buvo, ar ne? Per skausmus į garbę! Pirma buvai nežymi, dabar minios ploja. Dar pateksi į laikraščius.

Kairėje tiltas. Ten kažkas sujuda. Du žmonės. Stovi, žiūri į vandenį, vėl žengia į kalną. Tai Lina ir Viktoras.

— Matai, koks apsukrumas! — sukužda Algis. — Pasigavo berną ir tampo lyg armoniką.

Samanė, prigludusi prie Algio, stebi, kaip jiedu nueina. Nusmelkia širdį. Ji su meistru. Atrodo, jis kunigo draugas, o eina su Lina.

— Skubėkim iš čia, dar mus pamatys. Reikia man į namus.

Algis nesipriešina. Šešėliuota gatvele nusileidžia žemyn. Prieš vartus ji pati pradeda:

— Girdėjai, kunigėlis sakė, kad važiuosim kitur vaidinti. Kas bus tada? Kai Liną pamačiau, atėjo noras vaidinti tyčia. Per daug ji gudri.

— Gerai, Samane, bet tu vėl išsigąsi, reikia kviesti gaisrininkus, kol tave prigesys.

— Ir tau būtų karšta, jei dainuotum operoje pirmą kartą. Ta žmonių baimė didelė, bet... įveiki.

Kieme prisimena šlapius drabužius ir pasiima juos sutvarkyti. Rytoj po pietų jis turįs ateiti. Kas matė taip ilgais slėptis?

Surišus į skarelę Algio uniforminį kostiumą, išlekia dviračiu viena. Mėnesiena, o namai ne už mylių.

Atsigulus ir klausydamos lengvo sodo ošimo, ji mąsto. Kažkas skaidrėja. Tie Algio žodžiai. Gal būt kvaila mylėti kunigą, gal būt...

— Bet kitaip negalėjau, — atsidūsta.

Kitą dieną ji tuoj griebia tvarkyti Algio drabužius. Išlygina kampus, sutvirtina sagas. Gimnazisto uniforma atrodys daug gražesnė. Bedirbant užkliūva komodos šventieji. Per daug jų! Pirmus du griebia ir įdeda į stalčių. Čia įmesta knyga — Foersterio "Jaunuomenės auklėjimas". Knygą parsinešė iš vikaro per jo vardines. Šoka noras nueiti pas kunigėlį. Tiek įspūdžių. Jis moka taip drąsinti. Kad jam pasakius vienuolyną! Griaudėtų kaip tėvas, juoktųsi kaip Algis. Jis būtų gerai. Skatintų. Tačiau jam nepasakysiu: nemandagu! Jis negali žinoti, kad ji myli! O jei žinotų, tai būtų baisu!

Knygoje dar vienas skyrelis neskaitytas. Metą drabužius ir įsitaiso gamake tarp obuolių.

Čia atėjo Lina. Tai nuostabu, neįtikėtina. Ko ji nori? Pasijuokti? Bet kai Lina pabučiavo, Samanė patikėjo. Nepavydi, pati liepė Samanei vaidinti Snūdžiuose. Pagaliau, nieko ir neatsitiko jų gyvenime, kad būtų susipykę. Buvo tik tolimos, dabar bus artimesnės. Bet kodėl, kodėl dabar prisireikė draugystės?

Įdėjus saulės akinius tarp knygos lapų, skuba namo ir kimba į drabužius. Nusijuokia, kad pusbrolis lyg riteris puolė upelin, gindamas damos garbę. Staiga šauna mintis — nunerti jam megztuką. Prikaišiojo kunigėlį, dabar pats gaus.

Kostiumą šiaip taip išlyginus, griaunas į spintų stalčius, noršo laikraščius, ieško tėvo bibliotekoje varto "Sodžiaus meną", rinkdama raštus, modelius. Turi būti gražus megztukas ir piratinės čiuožyklai. Merginos neatsigėrės!

Klėty suranda vilnonių siūlų. Reikia tamsiai mėlynų ir baltų raštams. Tai bus eglučių pynės, dantukai. Siūlų mažoka, bet šiandienai užteks. Svarbu, kad pamatytų tas kirstukas.

(Bus daugiau)

MŪSŲ MISIJA KALBĖTI

Vacl. Sidzikausko paskaita

Lietuvos Laisvės Komiteto pirmininkas Vaclovas Sidzikauskas šeštadienio vakare Lietuvių auditorijoje analizavo paskutinio meto tarptautinę politiką ir ragino čikagiečius aktyviau paremti Pavergtųjų Jungtinių Tautų ir Laisvosios Europos organizacijos darbą.

Lietuvos Laisvės Komitetas yra Laisvosios Europos organizacijos padalinys. Vaclovas Sidzikauskas kartu yra ir Lietuvos delegacijos pirmininkas Pavergtose Jungtinėse Tautose. Prelegentas pabrėžė, kad mums gresia didelis pavojus žūti, jei neatsikovosime savo valstybės. Prelegentas mano, kad ta kova turi būti visų pavergtųjų vedama vieningai, o laisvasis pasaulis turėtų imtis aiškios, nedviprasmiškos ir ryžtingos politikos Sovietų Sąjungos atžvilgiu.

Buvęs Vliko Vykdomosios Tarybos pirmininkas su kartėliu minėjo Eisenhowerio doktriną Artimiesiems Rytams nuo komunizmo apsaugoti ir pasaulio dėmesį naujai negrų valstybei Ghanai, kai tuo tarpu 100 milionų europiečių ir jų senos kultūrinės valstybės paliekamos užmiršimui.

Kalbėtojas įvardino keturis veiksnius, nuo kurių priklausys Lietuvos išvadavimas.

Nuo pačios pavergtos lietuvių tautos. Dėl jos galime būti ramūs, anot pranešėjo, nes prasiskverbiančios žinios iš anapus rodo, kad net ir jaunimas tebėra nusistatęs prieš komunizmą.

2. Nuo Sovietų Sąjungos politikos. Šitas faktorius yra labai svarbus, nes Rusija šiandien dominuoja politinę areną.

3. Nuo laisvojo pasaulio politikos, kuri pateko į atominį akligatvį. Rusams pasisekė Vakaruose iššaukti atominio karo psichozę, dėl kurios didžiosios valstybės 1955 m. Genevoje pakartotinai pasižadėjo visus ginčus spręsti taikiu būdu.

Prelegentas mano, kad iki Vengrijos revoliucijos praėjusį rudenį vakariečiai ir pavergtųjų tautų diplomatai tremtyje skirtinga suprato laisvinimo koncepciją. Demokratinėms valstybėms daugiau rūpėjo atskirti Rytų Europos valstybes nuo Sovietų Sąjungos ir tokiu būdu ją susilpninti, tuo tarpu pavergtosios tautos trokšta absoliučios laisvės ir savo suverenininių valstybių atstatymo.

4. Nuo tremtinių veiklos. "Kai okupantas laiko užgniaužęs burną ir sukaustęs rankas mūsų broliams", tęsė paskaitininkas "mūsų misija yra už juos kalbėti ir veikti".

"Nenustokime nė vienai minutei nei vilties, nei tikėjimo", ragino kalbėtojas. "Lietuva bus ir laisva, ir nepriklausoma".

V. Sidzikauskas vakar (pirmadienį) grįžo į New Yorką po keturių dienų viešnagės Chicagoje.

Vyt. Zalatorius

—Šiandien amerikietis gali gauti šuniui ligos draudimą. Jis gali būti aprūpinamas vaistais, ligonine, rentgeno peršvietimu ir panašiai.

Apie 6,000 amerikiečių kiekvieną vasarą prigeria.

PO ŽEMĖS DREBĖJIMO

Žemės drebėjimas sukrėtė vakarinę J.A.V. dalį, Stiklai ir mūrų nuotrupos San Francisco gatvėse po žemės drebėjimo, kuris sukrėtė 100 kvadr. mylių plotą Kalifornijoj. Žmonių aukų nebuvo. (INS)

Vyčių kova už Kosciušką

Nuolatinis "Worcester Telegram" bendradarbis Adrian Hayward neseniai viename savo rašinyje pastebėjo, jog JAV revoliucijos herojaus Tado Kosciuškos esama lenko. Su tokiu faktų klastojimu negalėjo sutikti mūsų uolieji vyčiai, kurie jau šimtus, jei ne tūkstančius kartų yra savo laiškais įsikišę, atitaisę netikslumus, papildę žinias, pasipriešinę prieš suklastojimus ir pan. būdais tinkamai reagavę, jei kur nors bent vienu žodelyčiu buvo paliesti neigiamai ar teigiamai Lietuvos ar lietuvių reikalai. Pirmuoju atveju išreiškiamas pasipiktinimas ar apgailestavimas dėl neteisingų faktų paskelbimo, gi antruoju atveju niekada neužmirštama padėkoti už visus teigiamus ar ir teisingus atsiilepimus.

Ir šį kartą vyčiai pasiryžo stoti naujon kovon už grąžinimą Kosciuškai lietuvio vardo, nes dar didelė, jei ne absoliutinė dauguma amerikinės visuomenės, jau nekalbant apie pačius lenkus, galvoja ar net yra įsitikinę, kad to vyro būta lenko. Tiesa, vyčiai pripažįsta, kad Kosciuškos vardas yra sutapatintas su Lenkijos istorija, bet čia nereikia užmiršti, jog tuo metu Lenkija buvo glaudžios unijos rėmuose su Lietuva ir pats Kosciška save laikė tik lietuviu. Tas momentas yra itin svarbus, nes kas gi kitas gali teisingiau save apibūdinti, jei ne pats asmuo. Tam teigimui paremti vyčiai savo paskutiniame biuletenyje paskelbė eilę įdomių argumentų ir citatų.

Pasirodo, jog savo testamente Kosciuška 1806 m. birželio 28 d. įrašė sekančius žodžius: "Know all men by these presents that I Thardo Kosciusko formerly an officer of the United States of America... an **a native of Lithuania** on Poland at present residing at Paris do hereby will and..."

Jeigu jis pats sako, kad esąs lietuvių kilmės, kaip gi galima laikyti jį lenku?

Monicos Gardner knygoje "Kosciusko", psl. 81, tarp kitko rašoma: "Yet he (Kosciusko) remained always the simple **Lithuanian** soldier who were the garb of the peasants... Taigi, jei jis kartą yra "simple Lithuanian", vargu ar ką gali pridėti kaikieno dirbtinis mėginimas būtinai Kosciušką laikyti lenku. Toje pat knygoj, 135 psl., viename Kosciuškos laiškų rusų carui sakoma: "One only anxiety troubles my soul and my joy. Sire, I was born **a Lithuanian** and I have only a few years to live". Tai vis esama puikiausių įrodymų, pateiktų paties Kosciuškos apie savo tikrąją kilmę. Ir kam visos pastangos tai paneigti?

1790 m. vasario 7 d. gen. Miesiolowskiui Kosciuška vėl rašo: "May I ask you to send me back to Lithuania... if you do not consider me fit for service. What am I if not a Lithuanian? God knows what I can do for myself because I become indignant when I think of this that **I am a Lithuanian** and I have to serve in Poland while you have three generals in Lithuania". Ir ką galima dar pridėti prie tų nepaprastai jausmingų, bet kartu paprastų Tado Kosciškos žodžių?

Yra mūsų tarpe balsų, norinčių nurašyti Adomą Mickevičių, Tadą Kosciušką ir kitus, kurie kažkurios nelemties dėka lenkų ir pasaulio neretai laikomi gryniausiais lenkais. Kodėl pagaliau nepagerbti tų pačių asmenų įsitikinimų ir norų, laikant save lietuviais? Prileiskime, kad tuo tuo metu gal jų lietuviškumo supratimas ir buvo kitoks, kaip mes norėtume ir tai suprantame šiandien, bet kodėl neturėti tiek tautinės savigarbos ir pagarbos tiems žmonėms, kurių vardai gana plačiai yra nuskambėję pasaulyje, deja, kaip lenkų. Gal kartais tai ir mūsų pačių kaltės esama. Lietuvos Vyčiai, kuriems neretai bandoma prikišti patriotizmo stoką, visdėlto galvoja kitaip ir, nuoširdžiai besisielodami lietuviškaisiais reikalais, negali praleisti dar vienos neteisybės Lietuvos vardui. Reikia tikėti, kad jų akcija dėl Kosciuškos vis jau turės tam tikrą atgarsį ir prasmę.

Al. Gimantas

KAIP VEIKIA LIETUV. INFORMACIJOS ĮSTAIGA "ELTA"

Pasikalbėjimas su buvusiu "Eltos" redaktoriumi A. PAULIUKONIU

PR. PAULIUKONIS, Worcester, Mass.

— Rodos, jau antrą kartą esate pasiekęs šį kontinentą. Kas daugiausia rūpinosi Jūsų atvykimu į JAV?

— Į šį kontinentą atvykstu jau antrą kartą. Mano globėju buvo brolis, kuris dirba architekto — detalisto darbą Bostone. Taip pat atsidėję rūpinosi motina, brolis Jonas, kuris su žmona ir 5 vaikais gyvenąs Worcestery, sesuo Magdalena su švogeriu A. Šermukšniu bei 5 vaikais ir k. giminės. Ypač daug supratimo parodė ir padėjo šeimai paskubinti reikalą senatoriai Kennedy ir Saltonstall, be to, Vašingtone Am. Balse dirbąs J. Vitėnas ir kt. Atvykau pagal Lietuvos kvotą, kuriai buvau įsirašęs 1948 m.

— Kaip pavyko kelionė per Atlantą?

— Gerai. Sekmadienį į Reutlingeno stotį palydėjo buv. Vliko ilgametis pirm. M. Krupavičius, TV pirm. A. Deveikienė, J. Glemža ir laisvę pasirinkusi (Stockholme pabėgusi iš sovietų laivo) mūsų tautietė B. Bilevičiūtė, kuri tuo metu buvo atvykusi svečiuosna į Vykdom. tarybą Vokietijoje. Ji taip tikisi galėsianti veikiai atvykti į JAV-es. Tuo ypač atsidėję rūpinasi min. pulk. K. Škirpa, Balfo pirm. kan. dr. J. Končius, Alto vadovybė ir kt. O apie 17 val. pirmadienį jau buvau Worcestery, Mass., nors iš New Yorko teko važiuoti automobiliu į ten dar apie 5 valandas. Į JAV-es skridau šveicarų transatlantiniu lėktuvu SR 848, kaip jie garsinasi, pačiu moderniausiu tos rūšies lėktuvu. Kelionė greita, patogi ir pigi — biletas tekainavo tik 827 DM, nes iki kovo 31 d. emigruojantiems į JAV-es visos lėktuvų bendrovės duoda 40% papiginimą. Girdėti, jog tos rūšies lengvatos emigrantams bus taikomos ir vėliau — iki birželio mėnesio. Šios firmos lėktuvu JAV-es apie Velykas pasieks ir prof. M. Krupavičius.

— Kokie pirmi įspūdžiai, atvykus pas užjūrio tautiečius?

— Geri. JAV valdininkai labai paprasti, nuoširdūs, žmoniški. New Yorko International aerodrome, pačiame didžiausiame visame pasaulyje, kuris vis dar tobulinamas, maloniai iš Balfo sutiko p. Boley, kuris, kai buvo atlikti visi formalumai, (viskas eina labai greitai, tas pat ir Vokietijoje), padėjo susisiekti su reikalingais žmonėmis. Ten pat laukė brolis ir švogeris su sūnumi, kurį teko palikti dar vaiką, o po 8 nesimatymo metų išvysti jau didesnį ir už mane patį. Taigi amerikietiniai vitaminai gerai eina į sveikatą...

Tiek brolis, tiek švogeris, nors ir turėdami po 5 mokyklinio amžiaus vaikus, betgi išgyvena. Žinomojo pedagogo ir veikėjo Pr. Pauliukonio (ta pačia pavarde, bet neginimės, tik ten pat gyvena) šeimoj — net 8 vaikai. Ir visi — vis dėlto išgyvena. Visų vaikai auklėjami gražiai lietuviška dvasia. Kitame kuriame krašte greičiausiai tokie dalykai būtų neįmanomi. Taigi jau ir tokie faktai teigiamai byloja apie Ameriką.

Worcestery teko sueiti pažįstamą dar iš N. Lietuvos laikų — V. Mačį, dabartinį vietos LB pirmininką, kai dirbo žurnalistinį darbą. Gražu matant, jog pvz. tokiame Worcestery veikia 2 lietuvių parapijos, Šv. Kazimiero vardo mokykla, visa eilė senų organizacijų, vyčiai, skautai, moterys, meno ratelis ir kt. L. bendruomenė turi savą bustą sueigoms, leidžia kas savaitė laikraštuką. Reikia, manyti, kad panaši ar kaikur dar geresnė padėtis yra ir kitur. Džiugu pastebint lietuvių spaudoj mažiau plūdimųsi, visokių kabinėjimųsi— tuo būdu sudaroma ir mažiau progų bolševikų propagandai pasirankiotų konkrečių pavyzdžiu.

Kiti geri pažįstami kviečiasi atvykti į Bostoną, Vašingtoną, Čikagą — net ir negiminės parodo tokį lietuvišką nuoširdumą, kuriuo tenka tik pasidžiaugti. Nesu joks kalbėtojas, bet teko informuoti taip pat apie Vliko Vykd. tarybos veiklą, gyvenimą Lietuvoje (nes Vykd. taryboje yra sutelkta daug tos rūšies vertingos dokumentacinės medžiagos) ir nuotaikas Europoje.

Tarp lietuvių, gyvenančių Europoje ir čia, matyti tam tikrų skirtingumų, kurie tuoj pat krinta į akį. Bet apie juos gal geriau kalbėti gyvu žodžiu negu spaudoje. Pažymėti būtų galima nebent tiek, jog kaikur Amerikoj būtų ne pro šalį daugiau švaros ir kaikur tvarkingumo. Taip pat mažiau visokio kraipymosi, sekiojimo biznio sumetimais išrasto "Rock and Roll" ir panašių paraitymų, kuriuos kaip pavyzdį bolševikai stato, stengdamiesi pavaizduoti tariamą ar tikrą Vakarų išsigimimą. Pasirodo, tarp šios rūšies "entuziastų" esama vieno kito ir iš lietuvių jaunimo.

Ryškiai krinta į akį ir daugiau smulkmenų. Kiek kitur Europoje yra pvz. dviračių ar botociklų, tiek čia — automobilių, telefonų aparatų, televizijos priimtuvų. Bolševikai tokius dalykus garsintų dieną ir naktį, tuo tarpu čia — į visa tai žiūrima, kaip į naturalų kasdieninį reiškinį. Daug kas turi savus namus, kurių daugelis viduj gražiai, ištaigingai įtaisyti. Bolševikams vis tai būtų "kapitalizmo atgyvenos", "nacionalinių buržujų palikimas", nes ten panašiais patogumais, prieinamais čia ir eiliniam darbo žmogui, naudojasi nebent tik labai ribotas skaičius raudonosios buržuazijos, kad ir mūsų tėvynėje lietuviškuosius idealus pardavusiems už 20,000 ar 30,000 rub mėnesinio atlyginimo...

Esama tam tikrų skirtingumų ir šiaip smulkmenose. Pvz. Vokietijoje buvau įpratęs į juodą ruginę ar kvietinę rupią duoną, vad. "Voll kornbrot", kuri yra žymiai maistingesnė ir sveikesnė už amerikietinę baltąją. Bet jos iki šiol dar niekur nepavyko gauti. Tuo tarpu Vokietijoje jos gaminama daugybė — ir tai visokių rūšių. O ir šaltmėtinės arbatos, vad. "Pfefferminztee", paprastai duodamos — kaip sveikesnės už normalią arbatą — vokiečių ligoninėse, teko eiti į vaistinę. Bet ir ten atsakė: kodėl pats nepasijieškai ir nesusidžiovini tų žolių, jei jau taip reikia...

— Vokietijoje buvote Vliko Vykdomosios tarybos leidžiamų "Eltos Informacijų" redaktoriumi; kaip ilgai teko eiti tas pareigas?

— Seniausias Vliko VT tarnautojas buvo šviesaus atminimo velionis Vikt Gailius, visais atžvilgiais taurus žmogus. Mane dirbti į VT Inform. tarnybą pakvietė 1951 m. tuometinis LTS atstovas Vlike T. Šidiškis, VT-je vadovavęs Inform. tarnybai. Teko dirbti tiek su juo, tiek su B. Braku ir M. Gelžiniu. Tam emigravus į JAV-es, IE valdytojo pareigos laikinai eiti buvo pavestos URT valdytojui dr. P. Karveliui, kurio nesant, pavaduoja VT pirm. A. Devenienė. Tas

(Nukelta į 7 pusl.)

RUDAIČIO

1957 METŲ STILIAUS BALDŲ EKONOMIŠKAS IŠPARDAVIMAS

3 ROOM "ECONOMY" Modern Outfit $399

Naujoji Lietuvių Baldų Prekyba

MAJOR FURNITURE, INC.

3207 So. Halsted Street

Telefonas — CAlumet 5-3207

Krautuvė atidaryta: kasdien 9—6 val. pirm. ir ketv 9—9:30 val. sekmadienį 11—5 valandos.

Nepirkite jokių baldų nepatikrinę mūsų kainų. Tai jums tikrai apsimoka. Vedėjas E. RUDAITIS

PAVASARINIS IŠPARDAVIMAS NUOLAIDOS . . . NET IKI 70%

Dabar nupiginti visi: Hi-fi fonografai ● Televizijos ● Vėsintuvai-Vėdintuvai AM/FM radijo aparatai ● Vokiški trumpų bangų rad. apar. ● Įkalbėjimo aparatai ● Dulkiasiurbliai ● Rašomos mašinėlės ● Įvairūs elektriniai namų apyvokos reikmenys ● Antenos ir kit.

DAINA TELEVISION sales-service

Sav. Inž. A. SEMENAS

3321 S. Halsted — CLiffside 4-5665

Atdara: kasdien 9—6, pirmadieniais ir ketvirtadieniais 9—9

IŠ ARTI IR TOLI BALDŲ **PERKRAUSTYMAS**

Naujas specialus didelis sunkvežimis su pilna apdrauda. Pigus ir sąžiningas patarnavimas.

R. ŠERENAS

2017 W. 67th Pl., Chicago, Ill. WAlbrook 5-8063

SIUNTINIAI Į LIETUVĄ

SIUNČIAME SIUNTINIUS JŪSŲ ARTIMIESIEMS VISUR, KUR JIE BEBŪTŲ...

Išlaidos apmokamos iš anksto — Gavėjas nieko nemoka. Tekstilės medžiagų pavyzdžius galite apžiūrėti vietoje.

Medžiaga paltui, vilnonė
150 cm. pločio 3 metrai; kaina su muitu $19.89
Medžiaga viln. vyriškam kostiumui
150 cm. pločio 3 metrai; kaina su muitu 18.54
Medžiaga kostiumui "tweed"
150 cm. pločio 3 metrai; kaina su muitu 11.25

Trumpas pristatymo laikas 3—4 savaites. Kainos žemos — sąžiningas patarnavimas. Pigi oro pašto ir skubos tarnyba. Mūsų prekės skandinaviškos kilmės.

Gausus velykinių maisto siuntinių pasirinkimas žemomis kainomis. Priimame užsakymus odai ir t.t.

"ORBIS" ATSTOVYBĖS:

Chicago, Ill.: 4414 S. Rockwell St. YA 7-2445
Kenosha, Wisc.: 4311 Sheridan Rd. OL 4-2373
Detroit, Mich.: 401 W. Grand Blvd. TA 6-4366
New York, N. Y.: 174 Orchard St. SP 7-5562
Kanadoje: Hamilton, Ont., 65 Gore St. JA 9-5695

Naudokitės "O R B I S" patarnavimu

ROPHI

Geriausias prancūziškas konjakas

NAUJĄ ARBA VARTOTĄ AUTOMOBILĮ GALIMA NUPIRKTI BE PINIGŲ

NAUJAS 1957 CHRYSLER $2811

NAUJAS 1957 PLYMOUTH $1732

Daugybė garantuotų visų išdirbysčių vartotų automobilių už labai atpigintas kainas

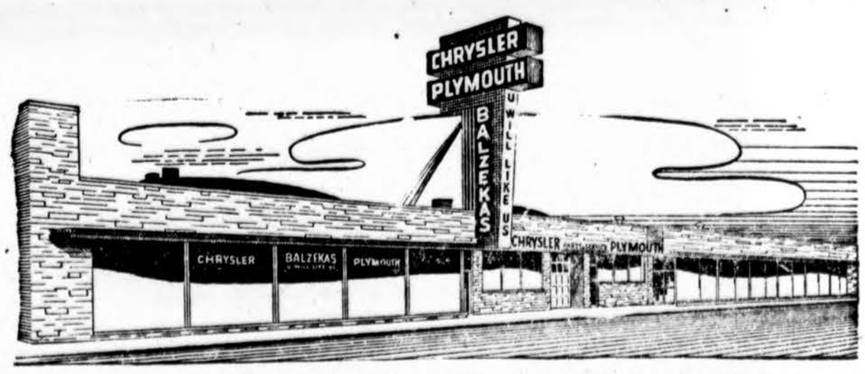

Seniausia, didžiausia ir teisingiausia lietuvių automobilių pardavimo ir remontavimo įstaiga

BALZEKAS MOTOR SALES, INC.

CHRYSLER — PLYMOUTH DIRECT FACTORY DEALER

4030 Archer Ave., Chicago 32, Illinois Telef. VIrginia 7-1515

MŪSŲ KOLONIJOSE

Sudbury, Ont.

Rekolekcijos

Rekolekcijos lietuviams šiemet bus pradėtos balandžio 5 d., penktadienio vakare, 8 val., tuojau po Kryžiaus Kelių ir palaiminimo airių Christ the King bažnylčioje. Šeštadienį pamokslai bus jau salėje, kurioje paprastai būna lietuviams sekmadienio pamaldos, 7:30 val.vakare. Užbaiga — sekmadienį suma ir palaiminimu. Rekolekcijas ves žinomas Kanados lietuvių "skraidantis" kapelionas kun. St. Kulbis, SJ. Visi Sudburio ir apylinkės lietuviai maloniai kviečiami atlikti savo pareigą ir dvasiniai atsinaujinti.

Kun. A. Sabas

Lietuviai vis stipriau įsikuria

J. ir V. Aniolai nusipirko nau jus gražius mūrinius namus labai patogioje susisiekimo atžvigiu vietoje. Juose gyvena jie patys ir prieš metus ištekėjusi jų dukrelė Nijolė, kurir jau greit sulauks gandro apsilankymo. Neseniai ten įvyko iškilmingas namų pašventinimas — įkurtuvės ir drauge vyriausios šeimininkės vardinės. Namus šventi no kun. A. Sabas. Po to įvyko puikios vaišės, kuriose dalyvavo labai daug svečių. Visą vakarą prie turtingai ir skoningai paruoštų ir papuoštų stalų vyravo jauki nuotaika vaišingųjų šeimininkų naujoje pastogėje.

Lietuviai pirmauja

A. Paulauskas technikos mokykloje visą laiką pasižymi darb štumu, sumanumu ir visą laiką yra pirmuoju mokiniu.

Račinskas tik šiemet įstojo į Šv. Karolio katalikų kolegiją, bet taip pat pirmauja ir tuo būdu kelia lietuvių vardą.

Rūta Petrėnaitė laimėjo pirmą premiją Sudburio mokyklų iškalbos konkurse. Tarp kitko ji visą laiką pirmavo savo klasėje.

Atvyko iš Anglijos

Kazimieras ir Elena Šviežikai su šeima, devyneris metus išgyvenę Anglijoje, atvyko į Kanadą. Pirma apsistojo Toronte, bet Toronte darbai nepastovūs ir atlyginimai žemesni, tai atvyko į Sudburį, kur jau gavo darbą ir apsigyveno pas K. S. Poderius.

K. ir S. Šviežikai yra susipratę lietuviai. Anglijoje priklausė lietuviškai, kun. J. Kuzmickio vadovaujamai, parapijai, o čia atvykę pavyzdingai lanko lietuviškas pamaldas ir užsisakė lietuviškos spaudos.

— o —

— **Kun. Arturas Heinrichs** ne seniai atvyko iš Chilės ir rūpinasi Sudburio ir apylinkės vokiečių ir austrų katalikų dvasiniais reikalais. Jiems pamaldos laikomos toje pačioje salėje, kur ir lietuviams, kiekvieną sekmadienį 9:30 vl. ryto. **Sudburiškis**

Newark, N. J.

Vyčių šventė

Newarko vyčių šventė buvo kovo 17 d. Šv. mišias Švč. Trejybės bažnyčioje atlaikė prel. I. Kelmelis. Mišių metu giedojo solo vytis Charles Douches. Po šv. mišių buvo sugiedoti Vyčių ir Lietuvos himnai. Pusryčius St. George salėje trumpu žodžiu pradėjo kuopos pirm. J. A. Sakevich. Maldą kalbėjo prel. I. Kelmelis. Pusryčiams vadovavo J. J. Stukas. Kalbėjo apskrities vyčių pirm. L. Janonis ir svečias iš New Yorko B. Moll.

I laipsnio atžymėjimus gavo H. Balčiūnas, A. Borcy, I. Dilis, Eva Trečiokas, V. Okealis ir E. Ellis; antro — Ch. Douches, J. Balchiunas, J. Strolis, L. Stukas, A. Kolvitis, A. Onalis ir E. Kuperis. Pakėlimo ceremonijas atliko J. Sakevich ir Vera Laukzemis. Egzaminų komisiją sudarė J. Remeika, P. Podgolski ir E. Thompson.

Šventė visus gražiai nuteikė. Prie jos pasisekimo daug prisidėjo Gladys, Douches, M. Balchiunas, A. Pocius, J. Strolis ir J. Sakevich. **F. V.**

Nashua, N. H.

Iš parapijos veiklos

Šiemet Šv. Kazimiero parapijos bažnyčioje gavėnios metu pamaldos vyksta kiekvieną antradienį ir penktadienį vakarais 7:30 val. Einami Kryžiaus Keliai ir giedami Graudūs Verksmai. Ci sekmadieniais iškilmingesnės pamaldos su pamokslu būna 3 val. popiet.

Praėjusį sekmadienį Lietuvių Darbininkų Sąjungos skyrius šventė savo globėjo šv. Juozapo šventę. Visi nariai dalyvavo šv. mišiose 8:30 val. ryto ir meldėsi už savo gyvus ir mirusius narius. Po šv. mišių salėje po bažnyčia visi bendrai pusryčiavo ir aptarė sąjungos reikalus.

Parapijos kunigai ragina tėvus, kad visi, turį atitinkamo amžiaus vaikus, juos siųstų šeštadieniais 10 val. bažnyčion į katekizmo pamokas ir pasiruošti priimti Sutvirtinimo sakramentą. Šiemet New Hampshire diecezijos vyskupas žada atvykti į šv. Kazimiero parapiją gegužės 1 d. 7:30 val. vakare ir suteikti Sutvirtinimo sakramentą. **P. S.**

Miami, Fla.

AUKOS ALTUI

Vasario 16 d. minėjimo proga Lietuvos laisvinimo reikalams aukojo:

50 dol. John V. Bačinskas iš Miami Beach, Florida.

40 dol aukojo Miami Lietuvių Amerikos Piliečių klubas.

Po $25. aukojo John Gustainis, Dan Slivinas, Miami Lietuvių choras, Miami Sandaros 52-ra kuopa ir Miami S.L.A. 44-ta kuopa.

Po $15 aukojo: dr. ir Mrs A. S. Einoris ir dr. A. Juozaitis.

Po $10 aukojo: D. B. Brazis, kun. P. Garmus, A. D. ir Ona Kaulakis, Zigmans Kaulakis, Sr., Mrs. J. Krisciūnas, Louis J. Lietuvninkas, kun. J. Misius, Leonardas Šimutis, Vincas ir Ona Skupeikai, J. Strodomski ir Antanas Žalatoris.

Po $5 aukojo: P. G. Aleksynas, A. Ambrozaitis, Sophie Barcus, Peter Bukis, kun. Stasius Budavas, Wm. Kuksnes, Povilas Dalen, Paul ir Mary Daubaras, S. ir P. Druzilauskai, F. Jakavičiai, Mrs. M. Karchauskas, C. E. Katilius, Paul Koblitz, Antanas ir Ona Kudzius, A. Lukosiunas, Kostas Matuliauskas, Stanley ir Florence Miles, Joseph Miškinis, A. Noreika, A. J. Norvaiša, Julius Paknis, Charles Paukštis, M. D., John Petraitis, Paul V. Ramoška, Jr., Juozas Ratkus, F. Rodgers, Veronica Slick, Louis Strumskis, V. ir V. Treigis, John ir Helen Verbela, Wm. Zieck, N.N. ir O Navickienė.

Po $3 aukojo: T. Baublys, J. Gerdžiūnas, S. B. P., ir M. Simokaitis.

Viso surinkta $800.00.

Daug buvo aukotojų, kurie neužrašė ant voko, pavardžių arba jos buvo neišskaitomos.

Visiems ačiū.

C. K. Braze

Moksleivių Tautinio ansamblio reikalu

Prieš trejetą metų privačiomis pastangomis Chicagoje buvo suorganizuotas Moksleivių Tautinis ansamblis. Ansamblyje dalyvavo keliasdešimt moksleivių, suirado meno vadovus ir daugelį kartų įspūdingai pasirodė su programa.

Moksleivių Tautinį ansamblį ligšiol palaikė keleto mokinių tėvai. Reikia tik stebėtis, kad šiuo moksleivių veikimu ligšiol tiek maža susidomėjimo visuomenėje, nors ansamblio pasirodymai ir šiltai sutinkami, o ansamblio kanklininkai ypač mėgstami.

Moksleivių Tautinis ansamblis organizuoja lietuvišką aplinką moksleivių laisvalaikiui, supažindina jaunuomenę su lietuvių kultūros turtais ir pratina dalyvauti lietuvių kultūrinėje veikloje. Sunku būtų surasti kitą tiek pat efektingą priemonę lietuvybei palaikyti, kaip moksleivių ansamblis.

Mūsų visuomenėje, kurioje abar vis dažniau veikiaima tik kalbomis ir nevisada realiais planavimais' kur tautos vardu vieni kviečia į vienybę ir steigia vis labiau visuomenę skaldančius "sąjūdžius", kuriuose jaunimas bodisi senių pasenusiomis intrigomis ir kalba (ir vėl tik kalba!) apie "gyvąją lietuvybę", — moksleivių tautinis ansamblis yra jau išbandytas kelias į tautinį darbą. ansamblis yra jau viltis pateisinanti veikla.

Šiuo metu Moksleivių Tautinis ansamblis p e r organizuojamas. Ansamblį laikys Lietuvių Bendruomenės Chicagos apygarda. Jau buvo ir Bendruomenės pareigūnų pasitarimas ansamblio reikalu. Ansamblio veikimas plečiamas: turėsime jo skyrius Bridgeporte, Brighton Parke, Marquette Parke ir Ciceroje. Tuo būdu visų didesnių Chicagos lietuvių kolonijų vaikams susidarys galimybės ansamblyje dalyvauti. Verbuojami moksleiviai, ieškoma daugiau mokytojų, plečiamas repertuaras. Moksleivių Tautinis ansamblis dainuos, šoks tautinius šokius, kankliuos ir skudučiuos, skyriai imsis net ir teatrinių pastatymų.

Svarbu, kad šioje akcijoje būtų ko aktyvesni moksleivių tėvai. Tėvai yra prašomi sudaryti sąlygas jų vaikams ansamblyje dalyvauti. Ansamblio reikalu Bendruomenė kreipiasi į tėvus su pagrindiniu prašymu: leiskite vaikams ansamblyje dalyvauti. **J. Kreivėnas**

Tėvų Marijonų misijos

Pirmoje 1957 metų dalyje tėvai marijonai vadovaus misijoms sekančiose parapijose:

balandžio 1 — 14 d. Šv. Jurgio parap., Brooklyn, N. Y., kun. J. Mačiulionis, MIC;

balandžio 1 — 14 d. Šv. Kazimiero parap., Pittston, Pa., kun. A. Mažukna, MIC;

balandžio 15 — 21 d. Šv. Andriejaus parap., Philadelphia, Pa., kun. J. Mačiulionis, MIC;

balandžio 15 — 21 d. Šv. Kazimiero parap., St. Clair, Pa., kun. A. Mažukna, MIC;

Gegužės 5 — 19 d. Šv. Kazimiero parap. Brockton, Mass., kun. A. Mažukna, MIC;

Prašome Tėvų Marijonų rėmėjus ir bičiulius pasimelsti už misijų pasisekimą ten, kur jos bus vedamos

Kun. J. Mačiulionis, MIC,
T. Marijonų Misijų Vedėjas,
1910 E. Falls Street,
Niagara Falls, N. Y.

POLITIKA IR GOLFAS

Nežiūrint rimtų pasaulio problemų, prez. Eisenhoweris rado laiko ir golfui tarp konferencijų Bermudos saloje. Treneris Archie Compton žiūri į prez. smūgį. (INS)

PASAULIO LIETUVIŲ ŽINYNAS JAU SPAUSTUVĖJ

P. L. ŽINYNO angliškoji dalis jau surinkta, o kitos dalys dar renkamos. Nors didžiumoje reikalingos informacijos jau surankiotos, bet yra viena kita stamboka kolonija, kur žinias pasižadėjusieji parūpinti ar surinkti jų dar neatsiunčia, kaip lygiai yra profesionalų ir visuomenės veikėjų, kurie nei apie save, nei apie savo vadovaujamas organizacijas informacijų nesuteikia.

Individualūs priminimai ir susirašinėjimas ėda redaktoriaus laiką ir didina ŽINYNO išleidimo kaštus. Šis yra mano paskutinis kreipimasis, todėl iki šiol neatsiliepusieji ar žinių nesuteikusieji prašomi tą tuojau padaryti. Pavyzdžiui, daugelyje miestų yra visuomeninio pobūdžio įstaigos: lietuviškų knygų leidyklos bei knygynai, bet žinias tik dalis teprisiuntė. Dažnai kitataučiai arba ir lietuvių kilmės amerikiečiai ieško įstaigų kur galėtų įsigyti lietuviškų knygų, rankdarbių, lietuviškos muzikos plokštelių ir tik po ilgų pastangų jas suranda. Norima visas tokias įstaigas ŽINYNE suregistruoti pa našiai kaip lietuvius advokatus, gydytojus, inžinierius, dailininkus, rašytojus, žurnalistus, profesorius ir t.t.

Kadangi šioji P. L. ŽINYNO laida taip sustatyta, kad ja galėtų naudotis ir tik angliškai temokantys, tai tikimasi, kad ji plačiai pasklis ir tarpe amerikiečių. Nežiūrint, kad pirmoji laida tebuvo tik lietuviškai, ją pirko daugelis viešųjų bibliotekų, o kaikurios net po kelis egzempliorius, kaip pav., Congressional Library.

Ypatingai plati išėjo angliškoji dalis, kuri surinkta taip atrodo: Facts and Figures about Lithuania; Area and Population in Recent Years; Cities of Lithuania; The Lithuanian Language (Dr. Pranas Skardžius); Early Lithuanian Books; Lithuanian Literature before and under Soviet Occupation (Dr. Jonas Aistas); Adam Mickevicz - Pole or Lithuanian? (V. Maciūnas); Lithuanian Music (Vladas Jakubėnas); Lithuanian Art (Paulius Jurkus); The Lithuanian Song and Dance (V. F. Beliajus); Ancient Lithuania; Lithuania and Poland, 1385-1795 (dr. A. Šapoka); General Kosciuszko — a Lithuanian? (Anthony O. Shallna); Freedom in Ancient and Modern Lithuania; Lithuania in 1918 - 1940; Soviet Invasion, Occupation and Deportations; Religion in Lithuania before and under Soviet Occupation; Protestantizm in Lithuania; Soviet Crimes against Lithuania in the Light of International Law; Lithuanian East Prussia — a New Russian Colony? Lithuania Continues her Fight for Freedom (Stasys Žymantas); Lithuanians Abroad; List of Recent Publications on Lithuania and Lithuanians.

Atitinkamos šio skyriaus dalys bus iliustruotos, kaip pav., Lietuvos vėliava, senovės ir naujųjų laikų Vytis, senovės ir 1918 - 40 metų monetos, Lietuvos kunigaikščių ir prezidentų paveikslai ir visa eilė kitų vertingų iliustracijų.

Visos kitos dalys su laikraščių, radijo valandų, organizacijų, visuomenininkų, kultūrininkų, profesionalų sąrašais bei adresais, kolonijų aprašymais J. A. Valstybėse ir kitose pasaulio dalyse bus gerokai praplėstos.

Šio praplėsto ir padidinto P. L. ŽINYNO kaina lieka nepasikeitusi. Iš anksto užsiprenumeravusieji gaus už $5. kietais viršeliais ir už $4. popieriniais. Kadangi tokios knygos išleidimo kaštai gana dideli, tai knygą iš anksto užsisakantys palengvins jos išleidimą. Informacijas ir rezervacijas siųsti P. L. ŽINYNO redaktoriui: Mr. A. Simutis, 41 W. 83 St., New York 24, N.Y.

Duoną ir įvairias skoningas bulkutes kepa

BRUNO'S KEPYKLA
3339-41 S. Lituanica Ave.
Tel. CLiffside 4-6378
Pristatome į visas krautuves ir restoranus, taip pat išsiunčiame į visus artimuosius miestus.

Atsivertė kinų imperator. giminė

Kinų imperatoriaus Taokwang giminė Sun Lo Yi-feng atsivertė į katalikybę. Atsivertę drauge su savo vyru, gen. Sun Lem-chung. Generolas Sun yra buvęs Taipei provincijos gubernatorius.

Remkite dien. Draugą!

Naujasis Testamentas— Šventas Raštas

Vertė lietuvių kalbon JUOZAPAS SKVIRECKAS — Kauno Arkivyskupas Metropolitas. IV laida. Išleido "LUX" 1947 m. Stutgarte. 620 pusl. Kaina $1.50. Gaunama "DRAUGAS" 4545 W. 63rd St., CHICAGO 29, ILL.

PERKRAUSTYMAI — MOVING

Pigus, sąžiningas darbas. Visi apdraudimai. Dėl artimų ir tolimų distancijų. Šaukite sekančiai.

ANTANAS VILIMAS
3415 SO. LITUANICA AVE., CHICAGO, ILL.
Telefonas — FRontier 6-1882

... PRADĖKITE TAUPYTI PAS MUS ...
GAUSITE AUGŠČIAUSĮ DIVIDENDĄ ... O BE TO, APDRAUSTĄ SAUGUMĄ IKI $10,000.00 ... IR, NAUDINGŲ DOVANŲ UŽ JŪSŲ PRILANKUMĄ

JUOZAS GRIBAUSKAS, Vedėjas
Tel.: TOwnhall 3-8131 ir BIshop 2-1397
RAŠTINĖS VALANDOS: Antradieniais, ketvirtad. ir penktad. nuo 9 iki 5; pirmadieniais iki 8 vakaro; šeštadieniais iki 1 v. po pietų; trečiadieniais uždara.
DYKAI PLUŠINIS ZUIKUTIS VAIKUČIAMS TAUPYTOJAMS

1957 BUICKAS
Tik
$2,595.00
Dynaflow, Radio, Apšildymas, Baltos Padangos
Lietuviškoje Prekyboje—MILDA BUICK, Inc.
907 W. 35th St., Chicago 9, Ill. LA 3-2022

SPECIALUS BARGENAS
• Sofoms, Lovoms,
• Lempoms
KAINOS NUO $49.50 ir augščiau
DIDELIS PASIRINKIMAS ĮVAIRIAUSIŲ BALDŲ
FELIX A. RAUDONIS, NELLIE BERTULIS, Sav.
ROOSEVELT FURNITURE Co.
2310 W. Roosevelt Road Telef. SEeley 3-4711
Krautuvė atidaryta sekmadieniais nuo 11 iki 4:30.

ANGLIS IR PEČIAMS ALIEJŲ PRISTATOM Į VISAS MIESTO DALIS TUOJAU PAT
Saugus baldų perkraustymas asmenų turinčių ilgą patyrimą.
COAL
STASYS FABIJONAS
2146 So. Hoyne Ave., Telef. VIrginia 7-7097

Mes mokame Augštą Dividendą
MIDLAND Savings and Loan Association
PER 40 METŲ VISŲ LIETUVIŠKŲ KOLONIJŲ SAUGIAUSIA IR PELNINGIAUSIA TAUPYMO BENDROVĖ
4038 Archer Avenue Tel. LA3-6719
AUGUST SALDUKAS Prezidentas

Įdomiausias romanas!
Gyva intriga ir šiurpūs įvykiai, išsamiai pavaizduotas bolševikinis gyvenimas Lietuvoje, dail. V. K. Jonyno 16 originalių iliustracijų.
Abi dalys vienoje knygoje 448 psl. — tik $4.00
J. GLIAUDA
ORA PRO NOBIS
PREMIJUOTAS ROMANAS
Užsakymus siųsti
"DRAUGAS"
2334 So. Oakley Avenue
Chicago 8, Illinois

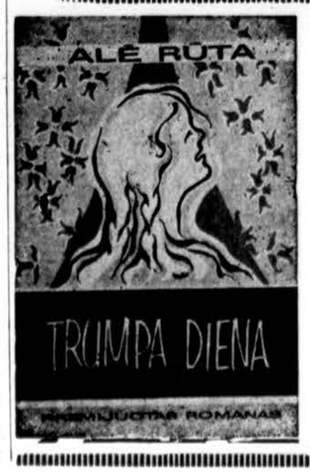

KNYGA,
Kokios pasirodo tik retais laikotarpiais
PREMIJUOTASIS DRAUGO ROMANAS
Didelė Lietuviškos buities knyga, išrinkta iš dangelio kūrinių Jury Komisijos ir nepaprastai palankiai sutikta skaitančios visuomenės.
Aplankas dail. J. Paukštienės, Lietuviškos Knygos Klubo leidinys, 434 psl. Kaina $4.00
Užsakymus ir pinigus siųskite
DRAUGAS
4545 West 63rd Street
Chicago 29, Illinois

PAJIEŠKOJIMAI

Jieškoma ONA VISKUPAITIS, prieš 6 m. gyv. adresu: Linkuva, Šiaulių apskr., Valsčiaus Savibie, Lithuania. Ji turi 3 sūnus: Antaną, Petrą ir Povilą. Antanas buvo mokytojas Kaune. Jieško sesuo Mrs. A. Geras, 26 W. Evergreen Avenue, Philadelphia 18, Pa.

ANTANAS PIELIS, g. Chicagoje 29, Ill. (2543 W. 71st. St.?) ir KAZIMIERAS, PIELIS, abu prašomi atsiliepti Vandai Pielaitei: Panevėžys, 23 Vienybės aikštė, Lithuania.

IGNAS STRAVINSKAS prašomas atsiliepti Broniui Stravinskui: Navikų km., Kapčiamiesčio val., Lazdijų apskr., Lithuania.

Jieškomas NAPOLEONAS MIŠKINIS, s. Antano, Yra žinių iš Lietuvos. Jis pats arba žinantieji prašau man pranešti: **V. Girniuvienė, 152 Williams St., Jamaica Plain 30, Mass.**

Jieškomi ANTANAS MOSTEIKA, s. Mato, anksčiau gyv. Chicagoje. JONAS MOSTEIKA, s. Jono, jieškomas Stasės Mosteikaitės Kalinauskienės iš Lietuvos. Kilę iš Bakučių km., nuo Raseinių. Atsiliepti adresu: **O. Vieškalnis, 20 Bowdoin Ave., Dorchester, Mass.**

Jieškomi JUOZAS PARTAUKAS, IGNAS PARTAUKAS ir PETRAS PARTAUKAS, sūnūs Petro Partauko ir Onos Simulytės. Kilę iš Kelmės parap., Raseinių apskr. Jieško brolis. Rašyti adresu: **Povilas Partaukas, Hasenbuehl, (14 a) Post. Sulzdorf, Kreis Sehw. Hall, Germany.**

Jieškomas VYTAUTAS PUPELIS, s. Jono. Yra laiškas iš Lietuvos. Jis pats, ar apie jį žinantieji maloniai prašomi rašyti adresu: **Elena Sheffchick, 4960 Montclair Ave., Montreal, P. Q., Canada.**

Jieškomi — KAZYS KUPŠYS, s. Antano; ir ANTANAS GALDIKAS, s. Kazimiero. Jieško — Antanas Kupšys (Stasio sūnus), gy. B. M. A. S. S. R., Zaigrevskij r-on, st. Novo—Ilinsk, ul. Severnaja No. 28, kv. 3.

Jieškomi JUOZAS VILKAUSKAS, s. Andriaus, sesuo MAGDALENA VILKAUSKAITĖ, d. Andriaus, — MARGARET MATKIEVIK, dėdė JUOZAS SLAVICKAS, ir brolis JONAS VILKAUSKAS, sūnus Andriaus. Atsiliepti adresu: SSR, Irkutskaja oblost, gorod Zima, ulica 1-ja Janvarskaja, dom Nr. 85, Vilkauskas Pranas, Andriaus.

Jieškau savo brolio (iš motinos pusės) ALBINO VIRBICKO, s. Kazio, gim. 1909 m. Dingusio per karą 1944 m. Gyveno Vilkaviškio apskr. Kisiniškių kaime. Jis pats prašomas atsiliepti arba jei kas turėtų bet kokių žinių apie jo likimą prašomi pranešti šiuo adresu: **Česlova Mičiulytė, Kirovo g-vė Nr. 2, Vilkaviškio r., Lithuania.**

Jieškomas VALEČKA KAZYS, sūnus Antano. Kilęs iš Lebeniškių km., išvykęs į Ameriką 1913 metais. Prašo atsiliepti sesuo Antanina Valečkaitė-Baltrenienė šiuo adresu: Tomskaja obl., Verchne Ketskij r-on, Poselok Ribinsk, L. Z. U. 20, Baltrenienė Antanina, Antano.

Jieškomas JURGIS KNYSTAUTAS iš Laukžemės, gyvenęs Kaune. Jieško **Sofija Vičiulienė-Kubiliūtė, 39 Parkin St., Baltimore, Md., USA.** Turiu žinių iš Knytautų giminių.

Agota Viltrakytė iš Liet. jieško ONOS TAMOLIENĖS VILTRAKAITĖS, KUN. KAZIMIERO ČESO ir KUN. VINCO VALEVIČIŲ. Atsiliepti arba apie juos pranešti adresu: **J. Daunorienė, 6920 South Artesian Ave., Chicago 29, Ill.**

Artimieji Lietuvoje jieško STASĮ PALAIMĄ iš Ukmergės apskrities. Teirautis pas **S. Šimoliūną, 16817 Stoepel, Detroit 21, Michigan.**

Jieškomi JONAS, VINCAS ir KAZIMIERAS RAKŠNIAI, sūnūs Jono. Jieško tėvai, 2 broliai ir sesuo Lietuvoje. Atsiliepti adresu: **Jonas Rakšnys, Irkutsko obl., Alzamajaus rajon, Barovinskij — s/s, poč. Kostino, S. S. S. R.**

Ipolitas Beniulis, s. Romualdo, gyv. U. S. S. R., prašo atsiliepti gimines, BENIULIO GABRIELIO sūnūs bei dukters, gyvenančius Bostone ar kitur. Rašyti S. S. S. R., Irkutskaja Obl., Taišetskij r-on, p. Sueticha, der. Temeriazovo, Beniulis Ipoitas, Romualdo.

JOHN T. ZURIS
LAWYER AND COUNSELLOR
11 SO. LA SALLE STREET
Room 1415
Phone: RAndolph 6-4425
Home phone: LAfayette 3-9477

NUO UŽSISENĖJUSIŲ SKAUDANČIŲ ŽAIZDŲ IR ATVIRŲ ODOS LIGŲ

Tie, kurie kenčia nuo SENŲ, ATVIRŲ IR SKAUDŽIŲ ŽAIZDŲ nagali ramiai sėdėti ir naktimis miegoti nes jų užsisenėjusios žaizdos niežėjimą ir skaudėjimą senų atvirų ir skaudžių žaizdų uždėkite LEGULO Ointment Jos gydymo vpatybės palengvins jusų skaudėjimą ir galėsite ramiai miegoti naktį Vartokite ją tapgi nuo skaudžių nudegimų. Ji taipgi pašalina niežėjimą ligos vadinamos PSORIASIS. Taipgi pašalina peršėjimą ligos vadinamos ATHLETE,S FOOT, sustabdo džiovinimą odos ir perplyšimą tarppirščių. Yra tinkama vartoti nuo džiūstančios suskilsios odos dėdirvinių, odos išbėrimų ir t t taipgi tinkama vartoti vaikučiams, kada pasirodo skaudus išbėrimas nuo vystyklų Ji yra gera gyduolė nuo išvršinių odos ligų. Legulo Ointment yra parduodama po 75 ct., $1.25, ir $3.50. Pirkite vaistinėseChicagoj ir apylinkėse—Milwaukee, Wisc., Gary,Ind. ir Petroit, Michigan arba rašykite ir atsiųskite Money order į

LEGULO, Department D., 5618 W. Eddy St., Chicago 34, Ill.

Niekas taip prie beprotybės nepriartėja, kaip pyktis

— Cicero

PADĖKA

Š.m. kovo mėnesio 5 d., Čikagoje mirė mūsų brangus Vyras ir Tėvas

A. † A.

JONAS DAŠKUS - DAŠKEVIČIUS

Šiuo išreikiame nuoširdžiausią padėką visiems mūsų šeimos Bičiuliams, pagerbusiems Velionio atminimą ir suteikusiems jam pagalbą tiek paskutinėse gyvenimo valandose, tiek laidotuvių metu. Ypatingai esame dėkingos: Šv. Kryžiaus parapijos klebonui kun. Anicetui Linkui už atlaikytas Šv. Mišias, kun. Stašiui už pamokslą bažnyčioje ir paskutinį patarnavimą laidojant Šv. Kazimiero kapinėse, Liet. Taut. Akad. Sambūrio pirmininkui Kaziui Kasakaičiui ir A. Juodvalkiui už didelį rūpestį, atsisveikinimo žodžius kapinėse. Velionio draugams už Šv. Mišių aukas, vainikus, gėles, užuojautos žodžius: B. Girčiui, K. Kasakaičiui, J. Mažeikai, kun. Grigaičiui, Petrui Paprockui,, B. Mažuliui, J. Vaikučiui, J. Vanagienei, Joe Vanagiui, K. Beigai, Stankunų, Kasnickų, Kviklių, Cilvinskų, Karazijų, Markauskų, Jonaičių, Grigaičių, Šulcų, Paul ir Julia Varge, Vasaičių, Orentų, Biskių, Strungių, Pupelių, Gešventų, Tumosų, Stankevičių, Sakalauskų, Valauskų, Šalnų šeimoms; G. Musteikienei, J. Karveliui, J. Dauparui, A. Ragauskui, Velbasiui; karstą nešusiems kolegams neolituanams: V. Bagdonui, St. Monkui, V. Mažeikai, P. Paprockui, S. Švedui, J. Vasaičiui; Liet. Taut. Akademiniam Sambūriui, ALIAS Čikagos skyriaus VI braižytojų kursų vadovybei bei klausytojams, Zarasiškiams New Yorke, Union Special Machine Corp., Great Lakes Spring Division lietuviams ir kt. bendradarbiams, Union Local 457, Bogcraft Corp. Taip pat dėkojame visiems, pareiškusiems mums užuojautas spaudoje, paminėjusiems velionį laikraščiuose, dalvavusiems laidotuvėse ir kitu būdu pagerbusiems Velionio atmintį.

Mūsų nuoširdi padėka Laidotuvių Direktoriui John F. Eudeikiui, sumaniai tvarkusiam laidotuvių reikalus ir tuo sumažinusiam mūsų vargą.

Visiems, visiems ačiū!

Žmona Ona Daškevičienė ir duktė Stasė

DEMESIO! DEMESIO!

Mes jieškome atstovų savo firmai, didesniuose miestuose, kurie priimtų užsakymus mūsų firmai, pasiuntimui siuntinėlių į Lietuvą. Prašome rašyti:

BROWNEJONES, LT'D.,

1 NORFOLK PLACE, LONDON, W. 2 ENGLAND

VIRŠ 15,000,000 Amerikos gyventojų žino,

kad taupyti apdraustose Taupymo ir Skolinimo Bendrovėse yra saugu ir pelninga.

Universal Savings and Loan Association užtikrina saugumą ir gražų pelną.

Saugumą užtvirtina Suvienytų Valstybių valdžios agentūra iki $10,000.00 kiekvienam indėliui ir reikalingi rezervai, o pelną — patyrusių ir sąžiningų vedėjų pastangos.

Galite taupyti atvykdami asmeniškai ar per laiškus. Bus greitas ir draugiškas patarnavimas.

Dėl paskolų ir visais finansiniais reikalais kreipkitės į:

UNIVERSAL SAVINGS
AND LOAN ASSOCIATION
1800 S. Halsted Street, Chicago 8, Illinois

D. JURJONO BENDROVĖJE

3251 So. Halsted St., Chicago 8, Ill.
Tel. CAlumet 5-1064

Yra gautas didžiausias sienpopierių išsirinkimas: naujausi raštai, augščiausia kokybė, šviesai atsparių spalvų, lengvai valomų. Dažų šimtai rūšių: vidaus ir išorio dažymui, žvilgančių, šilkinio žvilgėjimo ir matinių.

Įvestas naujas skyrius: VIRTUVĖMS: "sinkų", spintelių (kabinetų) metalinių ir medinių baltų ir spalvotų, VONIOMS ĮRENGIMAI komplektais ir atskiromis dalimis baltų ir spalvotų, VANDENIUI ŠILDYTI automatinių gazu šildomų boilerių nuo 20 iki 60 galionų. Kainos žemiau konkurencijos!

Taip pat čia rasite prekių naujausios mados dovanoms ir sau namų ruošai ir papuošimui kambarių. Prekės perkamos iš pirmųjų rankų, be tarpininkų. Užtat kainos žemos. Be to yra gauti stiklui pjauti rėžtukai su deimantu..

Krautuvė atidara kasdieną įprastomis valandomis ir šventadieniais nuo 11 val. iki 3 val. po pietų.

NARIAI LIETUVIŲ TAUP. IR SKOLINIMO

B-VIŲ LYGOS, KURIOSE
Kiekvieno Santaupos Apdraustos iki $10,000.00
IR
Paskolos Duodamos Namų Įsigijimui
Lengvomis Sąlygomis

CHICAGO SAVINGS & LOAN ASSN.
6245 S. Western Ave., Chicago 36, Ill

CRANE SAVINGS & LOAN ASSN.
2555 W. 47th St., Chicago 32, Ill

DISTRICT SAVINGS & LOAN ASSN.
3430 S. Halsted St., Chicago 8, Ill

ST. ANTHONY SAVINGS & LOAN ASSN.
1447 S. 49th Ct., Cicero 50, Ill., tel. TO 3-8131-32

UNIVERSAL SAVINGS & LOAN ASSN.
1800 S. Halsted St., Chicago 8, Ill.

Dėmesio!

PIRKITE VILNONES IMPORTUOTAS IR VIETINES MEDŽIAGAS, PAMUŠALUS IR PRIEDUS SIŲSTI GIMINEMS, DRAUGAMS IR PAŠĮSTAMIEMS Į EUROPĄ, O TAIP PAT IR SAVO ASMENINIAMS REIKALAMS

●

PIRKITE TEN, KUR PERKA JUSŲ DRAUGAI IR KAIMYNAI.

●

Didžiausias pasirinkimas vilnonių importuotų ir vietinių medžiagų!!! Moterų suknelėms, kostiumams ir paltams.

Aronson Brothers

IMPORTININKAI IR RANGOVAI

224 W. Van Buren Street, Telef. WEbster 9-2588

Atdara kasdien nuo 8:30 val. ryto iki 5:45 val. vak.
Šeštad. nuo 8:30 val. ryto iki 4:30 val. vak.
Sekmad. uždaryta.

CHICAGO 7, ILLINOIS

CLASSIFIED AND HELP WANTED ADS

REAL ESTATE

Prieš pirkdami ar parduodami namus, biznius, sklypus ar ūkius atlankykite mus.

KUTRA-NORKUS REALTY
REAL ESTATE-INSURANCE
NOTARY PUBLIC
2405 West 51 St.
WAlbrook 5-5030
PRospect 8-3579 (vak. ir semad.)

Mūr. 2 bt. šild., mūr. gar.—$17,000.
Mūr. 4 bt. 3 did. lot., įpėd., $25,500
Mūr. 3 augšt. 3 bt., prašo $27,000.
Mūr. 3 bt. ir kraut., prašo $28,500.
Mūr. 6 kb. bung., šild. gar., $17,900
Prie 63 g-vės ir Harlem 4 did. lotai už $4,000.
Patikrinkite: yra sąrašas pigių ir gerų namų.

BUDRECKAS Realty
4081 Archer ave., LAfayette 3-3384
(prie California g-vės)

Northside. Tvarkingas mūrinis dviflatis. 2×5. Basemente dar 1 kambarys. Aut. šildymas karštu vandeniu-alyva. Alium. langai ir sieteliai. Plytelių vonia. Geras pirkinys! Prašo tik $19,000. Apžiūrėti nekainuoja!

Namas! Mūrinis, puikus namas! 5 kambariai, 37 pėdų lotas, 2 karų garažas. Alyva autom. šildymas. Visai arti Marquette Parko. $18,500 arba geriausias pasiūlymas. Skambinkit, pamatykit, pirkit!

Income taksų pildymas
P. LEONAS
REAL ESTATE
2735 West 71st Street
Visi telefonai: WAlbrook 5-6015

BRIGHTON PARKE:
Komb. mūr. med. 4 ir 6 puikūs kmb., dvigubas sklypas, garažas, Kaina $19,000.
Nauj. mūr. 1½ aukšt. 4 ir 5 kmb., centr. šild., gražus.
Med. 2 po 5, pečiais šild. $13,800.
Med. 3 butai po 4 kmb. $16,500.
GAGE PARKE:
Mūr. 2 po 4, centr. šild., 75 dol. paj., kaina tik $15,900.
Mūr. 2 po 5 naujas, tuoj galima užimti.
Mūr. 5 kmb., 2 kmb. pastogėje ir atsk. virtuvė sklepe. $18,500.
MARQUETTE PARKE:
Mūr 5 ir 4 kmb. naujas.
Mūr. 4 kmb. gale sklypo.
Mūr. bung. 4 ir 3 kmb. $21,000.
KITUR:
Mūr. 8 kmb., centr. šild., garažas.
PAJAMŲ NAMAI:
Mūrinis 2 po 4 kamb., taverna su įreng. ir 9 atsk. kmb. $6589 dol. pajamų į metus. Nebrangiai.
Mūr. kamp. 5 kmb. ir maisto krautuvė.
Mūr. 7 butai, labai gera vieta.
Mūr. 4 butai, 2 po 4 ir 2 po 6.
Mūr. 5 kmb. ir taverna, Gage parke.

ŠIMAITIS REALTY,
INCOME TAX
2737 W. 43rd St., CL 4-2390

MARQUETTE PARKE mūrinis, 4 po 5 k. Gera vieta ir namas.
Tušti sklypai—50 pėdų ir 60 pėdų.
GAGE PARKE mūrinis su rūsiu ir šildymu, 5 ir 6 kamb.
Mūrinis — 2 po 4 kamb.
Medinis su rūsiu, 2 po 6 kamb. ir 4 kamb.
Medinis su rūsiu — 2 po 4 k.
BRIGHTON PARKE mūrinis 6—5 ir 2 po 3 kamb. Centr. šildymas alyva. Liuksusinis butas sav. ir $280 į mėn. Medinis su rūsiu 2 po 4 ir 2 kamb. Visur šildymas gazu.
Restoranas ir rooming house su namu. Mažas įmokėjimas. Nebrangiai.
Beverly Shores, Ind. Nauja 6 kam. vila, gražioje, ramioje vietoje. Karštu oro šild. Garažas. Kaina $15,500.

VENTA
4409 SO. FAIRFIELD AVE.
LAf. 3-3881; LAf. 3-9027

Marquette Parke
2 po 5 kamb. Mūrinis su 3 k. butu rūsy. 2 mašinų garažas. Alyvos centr. šildymas. Prieinama kaina. A. Vaina.
5 kamb. bungalow. Autom. gazo šildymas. 2 mašinų garažas. $17,000
Brighton Parke
3 po 4 kamb. Mūrinis. Pečiais šildymas. Garažas. Tik $20,500.
2 po 4 kamb. mūrinis ir 3 k. butas rūsy. Gazo šildymas. Tik $23,900.

VARPAS Real Estate
Insurance, Notary Public
5916 So. Western Ave.
PRosp. 8-2234 arba HEm. 4-7085

PIRKITE ir parduokite savo nekilnojamą turtą per mano įstaigą. Naudokitės mano teisingu patarnavimu

E. KURŠIUS
REAL ESTATE SALES
REpublic 7-9400

Šioje nejudomo turto pardavimo įstaigoje perkant ar parduodant, jūsų laukia greitas ir teisingas patarnavimas.

NORVILA
REAL ESTATE SALES
2600 W. 59th St. Tel. Prospect 8-5454

$13,500 PILNA KAINA. 2-jų butų mūrinis namas. 4 ir 4 kamb. Gazu apšild. Apylinkėje 26th ir LAwndale Banko. Garažas. 35 pėdų sklypas. Uždari porčiai. Įmokėti $2,500. SVOBODA, 3739 W. 26th St. LAwn-7-7913.

CICERO. $12,500 pilna kaina, 2-jų butų namas. (Hawthorne). Pečiais bei gazu apšild. 31st ir 50th Ave. Įmokėti $3,500. SVOBODA, 6013 Cermak Rd. BIshop 2-2162.

Perskaitę "Draugą", duokite kitiems!

REAL ESTATE

LIET. APDRAUDOS AGENTŪRA
Visų rūšių apdraudos. Automobilių finansavimas. Notariatas. Valstybės patvirtinos kainos.
Prieš darydami apdraudas kitur, pasiteiraukite pas mus.
JONAS KIRVAITIS
WAlbrook 5-5671
INTERSTATE INSURANCE AGENCY
6108 S. Ashland Ave., Chicago 36, Ill.

D. MONSTAVIČIUS
REAL ESTATE - 1653 W. 103 st
Tel. BEVERLY 8-3946
Nekilnojamų turtų pirkimas, pardavimas. Tarpininkavimas bizniuose ir valdžios įstaigose.
INCOME TAX. Tax accountant

BRIGHTON PARKE
Moteris negalinti apsidirbti priversta parduoti arba mainyti į mažesnę vietą gerą pelną duodančią nuosavybę (virš $2,000. į mėnesį). Name yra 8 kamb. (miegami) visada išnuomuoti, labai judri valgykla pietų metu ir salė išnuomuojama įvairiems parengimams, 5 kamb. butas savininkui. Ištisas rūsys ir pastogė (attic). Gera proga dideliai šeimai arba dalininkams

40th & CAMPBELL Ave. 6-šių kamb. cottage. Ištisas rūsys. 2 automobilių garažas. Moderniška vonia ir kabinetai virtuvėje. Apšild. aliejumi. Naujas pečius. Priverstas parduoti dėl persikėlimo.

40th & ARTESIAN Ave. 6-šių kamb. cottage su 2 mieg. I-me aukšte ir 2 miegam. 2-me aukšte. Visi modernūs įrengimai.
MARQUETTE PARKE
7 kamb. (4 miegami) mūr. gerame stovyje. 47 pėdų sklypas. Tile plytelių vonia. Ištisas rūsys ir pastogė (attic). Šoninis įvažiavimas 2 automob. garažas. Arti prie gero susisiekimo. Savininkė priversta parduoti dėl šeimyninės padėties.

Taip pat turime daugiau nuosavybių duodančių geras pajamas ir prekybinių namų.

SHUKIS REALTY
6433 So. Pulaski St.
Telef. LUdlow 5-5900

IŠNUOMUOJAMA — FOR RENT

NAMŲ SAVININKAI!
Tarpininkaujame butų išnuomavimui. Patarnavimas veltui. Turime laukiančiųjų sąrašą.

VARPAS Real Estate
5916 So. Western. PRospect 8-2234

Išnuom. 3 kambarių namukas — 6819 S. Rockwell St. Kreiptis 10 v. r. iki 1 val. p. p. ir 4:30 iki 9 v. v.

MISCELLANEOUS

ŠILDYMAS
A. Stančiauskas instoliuoja visų geriausių Amerikos firmų gazu ir alyva kūrenamus pečius furnaces), visų dydžių oro vėsintuvus (Air conditioners) ir atlieka visus skardos darbus.
1546 S. 49th Court, Cicero
Tel. OLympic 6-6775 nuo 8 val. ryto iki 5 val. vakaro.
Telefonas nuo 5 val. vakaro: OLympic 2-6752

ĮSIGYKITE DABAR

Ar Marija apsireiškė Lietuvoje Atsakymą rasite J. Budzeiko knygėje

MARIJOS APSIREIŠKIMAI ŠILUVOJE
Kaina 40 centų
Ją galite gauti
"DRAUGE"
4545 W. 63 St., Chicago 29, Ill.

AR JAU ĮSIGIJOTE KNYGELĘ EGZAMINAMS
KAIP PASIRUOŠTI J. A. V. PILIETYBEI

Klausimai ir atsakymai anglų ir lietuvių kalbomis. Peržiūrėjo teisėjas Alfonse F. Wells.. Kaina tik 60 centų.
Pasiskubinkite įsigyti reikalingą knygelę, kuri tikrai palengvins įsigyti JAV pilietybę.
Pinigus su užsakymais siųsti:
DRAUGAS,
4545 West 63rd Street
Chicago 29, Illinois

HELP WANTED — VYRAI

2 GENERAL MAINTENACE MEN
Must have Arc and Acetylene welding experience plus knowledge in the electrical work.
Top Wages to To Top Men
Steady Work
National Block Co.
Tel. RE 4-2752

GOOD HUMOR
On April 1st we will start our 28th successful season in the Chicagoland area. Come in now for Choice assignments!
- NO AGE LIMIT
- NO EXPENSES
- NO EXPER. NECESSARY

Good Humor Ice Cream
2736 W. Armitage DIckens 2-0600
4825 W. Arthington (900 South)
COLUMBUS 1-2272

HELP WANTED MOTERYS

REIKALINGOS IMPILŲ SIUVĖJOS MATRACŲ FABRIKE
Reikia būti prityrusioms
Geras atlyginimas
Nuolatinis darbas
ROYAL BEDDING COMPANY
3601 So. Halsted Street
YArds 7-2700

BUILDING & REMODELING

Nauji namai, garažai, įvairūs pataisymo ir pertvarkymo (remodeling) darbai.
VACYS PETRAUSKAS
BUILDING CONTRACTOR
4327 S. Campbell Av., Chicago 32, Ill.
YArds 7-9675

Statome
NAMUS IR GARAŽUS
ir atliekame visus statybos ir pertvarkymo (remodeling) darbus
MASTER BUILDERS
General Contracting Co
(Sav. V. Sodeika ir J. Skorubskas)
1600 S. 48TH CT., CICERO 50, ILL
Tel. OLympic 2-7381; TO 3-4236

VIKTORAS ŠIMAITIS
GENERAL CONTRACTOR
Stato rezidencinius ir komercinius namus, pasiūlo sklypus, rekomenduoja planus; išrūpina statybos kreditus. Skamb. vak.: VI 7-4229
Namų tel: BIshop 7-3310
2737 West 43rd Street

J. BREIVE and SON
CONSTRUCTION COMPANY
1442 S. 48th Ct., Cicero 50, Ill.
Statome naujus namus ir garažus
Atliekame visokių trobesių ir patalpų įvairius remonto darbus skubiai, gerai ir pigiai.
Šaukite DAnube 6-2793 nuo 9 val. ryto iki 7 val. vakaro.
Tel. OLympic 2-5121 nuo 6 val. vakaro iki 11 val. vakaro

LIETUVIŲ STATYBOS BENDROVĖ
MŪRAS
Builders Gen. Contractors
Atlieka planavimo ir statybos darbus gydytojų ofisų, gyvenamųjų ir viešųjų pastatų.
Namų įkainavimas ir įvairūs patarimai nemokamai.
Kreiptis šiuo adresu:
JONAS STANKUS
Kasdien nuo 8 val. ryto iki 6 val. p. p. Kitu laiku susitarus.
Tel. PRospect 8-2013
6800 SO CAMPBELL AVE.
Chicago 29, Ill.

Namų statyba, įvairūs pataisymai ir pardavimas. Jei norite pirkti ar užsisakyti namą, kuris būtų gerai išplanuotas, patogus, gražus ir pigus, pirkite ar užsisakykite pas
V. ŠIMKUS
Susitarti šaukite TErminal 9-5531 nuo 5 val. p. p. kasdien ir sekmadieniais nuo 10 - 4 val. Adresas: 515 Nolton, Willow Springs, Ill.

Kaip veikia lietuvių "Elta"

(Atkelta iš 4 pusl.)

pareigas ėjau iki išskrisdamas į JAV-es.

Tačiau mūsų darbas — daugiau technikinis. Gaires nustato Vlikas, jo Vykd. taryba, o technikinis personalas jas tik vykdo. Iš tikro Elta — pagal statutą — priklauso tiesioginei VT pirmininko žiniai, bet praktiškai direktyvos duodamos per IT valdytoją, kuris patikrina paruoštą medžiagą, praneša konkrečius patvarkymus etc. Elta buvo ne vienintelis iš darbų. Teko taip pat eiti kitas pavestas pareigas, kaip pvz. vesti IT susirašinėjimą, ruošti būtiniausiai reikalingą dokumentaciją, sekti lietuvių ir svetimųjų spaudą etc. Ir visa tai turi padaryti vienas žmogus, nes daugiau tam reikalui jų nėra.

— Iš kokių šaltinių Elta ima savo žinias?

— Pirmiausia — iš tiesioginių šaltinių: iš pačių veiksnių, įvairių lietuvių organizacijų, atsiunčia savi. bendradarbiai, Apie gyvenimą pavergtoje tėvynėje gaunama žinių iš tų mūsų tautiečių, kurie, kaip B. Bilevičiūtė, yra pasirinkę laisvę. Ir ji ne viena yra ištrūkusi. Toliau — iš parvykusių iš Lietuvos Vokietijon vokiečių (tik iš Klaipėdos krašto jų bus iki čiol atvykusių per 50), iš grįžusių iš Sibiro vokiečių ir kitų tautybių žmonių, kurie yra ten sutikę lietuvių. Pvz. tik iš švedų išduotų bolševikams buv. lietuvių karininkų 3 buvo paleisti į Vakarus. Apskritai, grįžusių iš Sov. Sąjungos ar tiesiog. iš Sibiro buvo apklausti keli šimtai. Kiti net patys susijieško lietuvius. Kasdieninių Vilniaus radijo pranešimų, užfiksuojamų Vliko monitoringo stoties, susidaro iki 25 smulkiai surašytų puslapių. Paskum eina kom. "Tiesa", kuri gaunama, pa lyginti, labai greitai, "Literatūra ir Menas", "Taryb. Mokykla", "Pergalė", Švyturys" ir kiti bolševikinės spaudos organai ar šiaip leidiniai. Sekami radijo pranešimai ir apžvalgos tiek lietuvių, tiek kitomis kalbomis, kurie pateikia pačias naujausias žinias iš Vokietijos, Londono, Paryžiaus, New Yorko. Vokiečių kalba leidžiamos spaudos iškarpos, kuriose kas nors rašoma apie Lietuvą, lietuvius, Pabaltijo kraštus, gaunamos iš vieno vokiečių biuro.

Oro paštu iškarpos iš lietuvių ir amerikietinių laikraščių, dažniausiai iš "New York Times", iš JAV atsiunčia dr. M. Devenis, iš prancūzų, jei kas pasirodo aktualu, dr. S. A. Bačkis ar kiti. Dienos informacijos, be radijo, patikslinamos iš vokiečių ofic. "Bulletin", kasdien gaunamų dienr. "Frankfurter Allgemeine Zeitung", laikomo vokiškuoju "NY Times", arba Šveicarijoj leidžiamo "Neue Zuricher Zeitung", kuris, palyginanti, plačiai in formuoja apie pabėgėlių problemas, ir k. spaudos organų. Gaunami taippat ukrainiečių, rusų, lenkų svarbesni leidiniai, "Das Ostpreussenblatt", "Ost-Europa" ir kt. svar besnieji laikraščiai ar žurnalai. Be to, iš kompetetingų organų visa eilė įvairių informacijų — "tik žinoti" (atseit, orientacijai), bet ne skelbti. Jei pav. kuri nors iš jų žinia būtų paskelbta viešai — tučtuojau tokių informacijų siuntinėjimas būtų nutrauktas. Seniau būdavo dar imama "Pravda", "Sov. Litva", "New York Herald Tribune" (europinė laida) ir kt. Visa tai reikia perskaityti, įvertinti, gau namą medžiagą apdoroti — o tam reikia ir laiko, ir žmonių. Gi tie patys žmonės darbais užversti.

Gaunamąja medžiaga, ypač kiek ji kalba apie veiksnių veiklą ar lietuvių organizacijų gyvenimą okupantų siautėjimus ir laisvinimo problemas, apskritai sovietiška, pasinaudoja ir Radijo skyrius, tik ten ir čia medžiaga pagal skirtingą paskirtį skirtingai ir apdorojama. Medžiaga taip pat prieinama ir kitiems.

— Kaip plačiai išplėsta Eltos veikla, t.y. kokiomis kalbomis leidžiama ir kam informacijos teikiamos?

—Lietuvių k. leidžiamos kas dvi savaitės "Eltos Informacijos", o tarp jų — tik spaudai skiriami kas savaitė (maždaug kiekvieno mėnesio 7 ir 12 d.) pranešimai, kurių kiti negauna. Prireikus, išleidžiami ir dažniau spec. pranešimai. Spaudoj pasirodančios "Eltos informacijos" toli gražu ne visos atžymimos kaip jos.

Vienas Vliko prezidiumo narys redaguoja anglų k. Eltą. Už darbą nieko neima — atseina tik popierius ir persiuntimo išlaidos. Be jų, taip pat leidžiama vokiečių k. ir itališkai "Elta-Press", kuri techniškai iš oro gal patraukliausiai atrodo akiai. Ją redaguoja kun. V. Mincevičius, kurio informacijų italų spaudoje pasirodo ir kitais lietuviams aktualiais klausimais. Ital. Eltos informacijomis dažnai pasinaudoja italų ir net neitalų spauda. Jų reikalavimas vis didėja. Reikalaujama ir vokiškai leidžiamos "Eltos-Pressedients". Pvz. (Bundestag), Vokiečių užs. reikalų ministerija savo bibliotekai, amerikiečių įstaigos Berlyne, Verfassungsschutzmat ir kt. Svetimomis kalbomis Eltos siuntinėjamos vyriausybių nariams, parlamentarams, žinių agentūroms, spaudai, radiofonams, politikams, partijų centrams, bibliotekoms etc. Jei kiti šiuo momentu ir nepasinaudoja, tai pasilaiko kaip dokumentacinę medžiagą apie Lietuvą ir jos bylą.

Klystų, kas manytų, jog "EI-jų" uždavinys tėra informuoti tik lietuvių spaudą, ruošti jai tinkamas žinias. Dabartine apimtimi tai tėra tik vienas iš uždavinių, nes šiaip reiktų jos skelbiamas informacijas kitaip tvarkyti. Tik spaudai skiriamos informacijos, išsiuntinėjamos laikotarpiais tarp biuletenių, daugiausia imamos iš sovietikos, Lietuvos gyvenimo ir momento aktualijų. "E.I.-jose" stengiamasi atžymėti viską, kas svarbiausia per tą laikotarpį yra susijęs su Lietuvos laisvinimu, kova su komunistais, Lietuvos bylos ar lietuvių tarp svetimųjų garsinimu. Be partinių vaikymųsi stengiamasi užfiksuoti kiekvienas pozityvus tos rūšies pasireiškimas, nesvarbu, kokių pažiūrų žmonės būtų tai padarę.

Lietuvos ir lietuvių vardą tarp svetimųjų Europoje (Amerika dau giau rūpinasi kiti veiksniai ir žmonės), be VT Inform, tarnybos ir Vliko remiamų radijo valandėlių personalo, per svetimųjų radiją, spaudą ar savo moksline veikla per žurnalus, enciklopedijas etc. plačiau garsina K. Čibiras —Verax (net ir ten, ne tik Pietų Amerikoje), Bačkiai, E. Turauskas, kun. V. Mincevičius, Z. Ivinskis, prof. J. Eretas, dr. A. Gerutis, A. Narakas (Šveicarijoje), A Maceina, prof. V. Jungferis, dr. P. Rėklaitis, V. Banaitis, S. Vykintas, ir kt. Vokietijoje, Ign. Šeinius, Švedijoje, anglų k. leidžiamo žurnalo "East and West" kolektyvas Anglijoje ir kt. Taip pat turime visą eilę lietuvių bičiulių, kurie daug padeda, bet dėl suprantamų priežasčių nenori, kad jų pavardės būtų viešai minimos. Kas daugiausia Amerikoje prisideda prie Lietuvos bylos popularinimo J čia patys lietuviai gerai žino. Malonu, kad pvz. tokie didžiulio tiražo spaudos organai, kaip "Reader's Digest" arba vokiškai leidžiama jo "Auslese" nesenia lietuvius vienintelius iš visų ateivių Amerikoje paskelbė kaip didžiai kultūringus žmones, žymiai prisidėjusius teigiama prasme prie amerikietinio gyvenimo kūrimo, — ir iškaičiavo, kuo tai padaryta, kiek lietuviai davė gydytojų, inžinierių, profesorių etc. Panašių atvejų yra ir daugiau.

Apskritai reikia pasakyti, jog **da bar svetimieji tinkamai paruoštų informacijų iš lietuvių tiesiog prašyti prašo.** Jei seniau su jomis kaikur už jokius pinigus nebuvo įmanoma įlįsti, tai padėtis dabar yra gerokai pasikeitusi į gerąją pusę. Sakysime, tenka tik pasidžiaugti tokiais pranešimais apie Lietuvos ir kitų Pabaltijo kraštų pavergimą, koks pvz. buvo pasirodęs neofic. kanclerio Adenauerio organe "Rheinischer Markur" arba Vasario 16 d. iškilmių Bonnoje aprašymu vokiečių vyriausybės ofic. "Bulletin der Presse-und Informationsamtes der Bundesregierung", sky rusiame tam reikalui net pusantro puslapio. Jį prenumeruoja visos vokiečių valdinės įstaigos, visi žymesnieji pareigūnai. Kiek žinoma, norėdama tą minėjimą sutrukdyti, Sovietų atstovybė suruošė spaudai "kokteilį", o Rytinės zonos žinių agentūra ADN už viską apkaltino ne tik Puenderį, bet ir patį kanclerį, skelbdama, kad, girdi, tos tariamos "provokacijos" negalėjusios būti suruoštos be jo žinios ir pritarimo... Minėjimą atidarė vokiečių politikas Puenderis, buvęs 1-jo Vokietijos prezid. Eberto kanceliarijos viršininkas, dabar ryžymus vokiečių veikėjas ir vadovauja Tarptautinio Komiteto Krikščioniškajai Kultūrai Ginti vokiečių sekcijai. Panašių atvejų yra ir daugiau.

Taigi, jei jau svetimieji tokių informacijų apie Lietuvą ar lietuvius pageidauja, kažin ar protinga būtų patiems apleisti tuos barus ir reikalauti, kad svetimieji daugiau už pačius lietuvius gintų mūsų bylą ten, kur mes nenorėtume ginti — ar bent juos supažindinti su savo problemomis. Mano įsitikinimu, nesudarant lėšų tokiems reikalams, kaip Radijo tarnyba ar Elta, svetimųjų informavimas, geros dokumentacinės medžiagos rinkimas ir apdorojimas, būtų pačiam reikalui iš esmės tik pakenkta.

— Amerikos lietuvių spaudoj tenka pastebėti nusiskundimų per silpna lietuvių informacine veikla. Kaip Jums atrodo šis klausimas?

— Lietuvių informacine veikla Amerikoje daugiau rūpinasi ten esą veiksniai, bent taip, rodos, susitarta. Kuriems tenka dirbti informacinio darbo srity, visokių nusiskudimų ir projektų, jei tik juos skelbtų, galėtų dar daugiau ir, rasi, konkretesnių, tikslesnių pasakyti. Bet kas iš to? Negi dėl to turėtų sustoti pats darbas? Tačiau tokie nusiskundimai, iš kitos pusės, rodos, reiktų šį darbą gal kiek kitaip dirbti, daugiau koordinuoti, sudaryti tvirtą informacinį organą, kurio veikla tuo būdu būtų paveikesnė. Reiktų vengti lygiagretumo. Ypač reiktų neužleisti dokumentacinės pusės ir ją tinkamai išnaudoti. Vliko Vykd. taryboje šios rūšies informe. medžiagos, ypač apie Lietuvą, grįžusiųjų apklausinėjimų, žinių iš Sibiro ir apie Sibirą, sovietiškos, yra tiesiog krūvos. Bet dėl žmonių ir lėšų stokos visko neįmanoma atlikti taip, kaip kiti norėtų. Tačiau visa tai tik mano privati nuomonė.

— Iš Jūsų pasakojimo matyti, kad Eltos darbas yra labai sudėtingas ir reikalaująs, daug lėšų. Kas jos darbą daugiausia finansuoja?

— Taip, darbui tinkamai atlikti reikia šiek tiek daugiau lėšų. Tą darbą daugiausia finansuoja Tautos fondas. Neturiu po ranka tikslių duomenų, bet man atrodo, kad tiek Radijo skyriui paremti (ypač Madrido, Romos, Vatikano lietuviškosioms translacijoms, taip pat monitoringo stočiai išlaikyti), tiek ir Eltoms išlaikyti tam tikra lėšų dalis eina taip pat iš Alto gaunamos paramos. Už kai kuriuos dalykus (pvz. už siunčiamus bolševikų radijo sekimo pranešimus) iš dalies atsilygina patys gavėjai: L. Europos Komitetas, Am. Balsas ir kt. Paskiausiu metu įvesta praktika, kad ir lietuviškųjų "E. Informacijų" gavėjai atsilygintų (tiek oro paštu, tiek ir paprastu) bent faktiškąsias pašto išlaidas. Elta siuntinėjama ne tik lietuvių spaudai, bet taip pat Vliką sudarančių polit. grupių ir kovos organizacijų centrams, diplomatiniam ir konsulariniam korpui, radijo stotims, TF atstovybėms, atskirų kraštų L. b-nių vadovybėms ir tiems asmenims, kurie ypač stengiasi informuoti svetimuosius. O tokių pageidavimų ją gauti yra pareiškę visa eilė svetimtaučių, dirbusių nepr. Lietuvoj ir dabar garsinančių Lietuvos vardą tarp sveimųjų ,ypač profesorių, be to, nemaža lietuvių tautos bičiulių.

— Ar šiandien emigracijos lietuvių visuomenė galėtų apsieiti be Eltos?

Į tai galėtų geriau atsakyti pati visuomenė. Be abejo, galvojant taip, jog be visko galima apsieiti, o svarbiausią knygą sudaro banko čekių knygutė, tokiems galima apsieiti be visko. Tačiau reikalas iš esmės visai kitaip atrodytų, jei pvz. lietuvių visuomenė turėtų daugiau tokių žmonių, kurie, kaip inž. P. Vileišis, ne tik parsitraukė iš Bulgarijos dr. J. Basanavičių ir mokėjo jam iš savo lėšų atlyginimą, bet ir išlaikė ar stambiai parėmė visą eilę liet. institucijų. Mano išmanymu, būtų žymiai geriau, jei darbą būtų galima plėsti, tobulinti, šalinti kliūtis ir taisyti trūkumus. Kur jų nebus! Kas dirba — ir klysta. Bet dėl lėšų stokos tenka Eltai daug ko atsisakyti. Eltai nuolatos atsiunčia žinių ar iškarpų, jei tik jos pasirodo prancūzų spaudoj, Lietuvos atstovas Paryžiuje dr. S. A. Bačkis, K. Čibiras iš Urugvajaus, inž. J. Vilčinskas iš D. Britanijos, t. Kipas iš Berlyno, J. Vilkaitis iš JAV, kurio pranešimai pirmoj eilėj panaudojami Radijo tarnybai, ir kt. V. Sidzikauskas nuolat informuoja Vykd. tarybą apie LLK ir PET veiklą. Kartais medžiaga, kaip pvz. buvo padaryta su gautu iš min. B. K. Balučiu Vasario 16-jai skirtu sveikinimu į kraštą, skelbiama ne tik per radijo stotis, bet ir buvo visa ištisai atspaudinti "E. I-jose". Kaikurie bendradarbiai nenori, kad jų pavardės būtų iš viso minimos. Ypač bendradarbių iš Suomijos, Skandinavijos, Norvegijos ir k. — ten jie dažnai painformuoja Lietuvos reikalais vietos spaudą. Tačiau E. neįstengia — dėl lėšų stokos, kai reikia ypatingai branginti kiekvieną centą — bet jiems net atsilyginti pašto išlaidas. Tai nieku neatlyginamo idealizmo pasireiškimai.

— Jei negautų aukų, ar galėtų Elta išsilaikyti?

Savaime aišku, kad ne. Lėšos sunaudojamos taupiai. Kontrolės komisija, sudaryta iš skirtingų po lit. įsitikinimų žmonių. yra griežta ir žiūri į reikalus iš esmės. Jos pranešimai apie finansinę pusę, apyskaitas ir lėšų sunaudojimą siunčiamos Vliko prezidiumui ir sesijoms — galutinių išvadų ir sprendimų daryti. Dabartinę kontrolės komisiją sudaro pirm. J. Norkaitis, nariai — E. Simonaitis ir J. Kairys.

Turimas institucijas labai lengvai palaidoti, bet sunku sukurti naujas. O pavergtoje tėvynėje mūsų tautiečiai visą laiką stengiasi žinoti, kas daroma Vakaruose jų laisvės reikalui, kas ten nuveikiama. Jei jau svetimieji prašo informacijų ir jomis rūpinasi, tai juo labiau negali jos nerūpėti patiems lietuviams.

— Kodėl pasitraukėte iš pareigų? Kas jas dabar perėmė?

— Emigravau, nes Vokietijoje buvau vienas. Čia gi — visa šeima. Išvykus į JAV-es J. Jaks-Tyriui, R. Šeškaitei ir A. Pauliukoniui, vienas sekretorės — mašininkės etatas buvo sumažintas; naujai atėjo dirbti buv. Vliko narys J. Glemža, O "E. I-jų" redaguoti buvo pakviestas žurn. H. Jakužaitis, kuris, MLT prezidiumo pirm. E. Simonaičio prižiūrimas, be to dar redaguoja Vokietijoje leidžiamą mažlietuvių "Keleivį".

— Kur manote pastoviai apsigyventi ir ką veikti?

— Nemanau, jog mano asmeninis gyvenimas kam nors plačiau rūpėtų, nes nesu joks "tūzas". Na, bet jei klausiama — reikia atsakyti: tvirtų planų dar neturiu. Imsiuosi kiekvieno darbo kurį tik įstengsiu atlikti ir iš kurio bus įmanoma išgyventi. Darbo nesibaidau. Tuo tarpu lankau dieninę anglų k. mokyklą ir tikrinu brolio bei sesers vaikų lietuvybę, o jie džiaugiasi, jei gali dėdę "pastatyti į kampą" (dėl mano anglų k nemokėjimo)...

PADĖKA

Už a. a., prof. J. Zubkaus sielą, šv. Jurgio parap. bažnyčioj atlaikiusiam šv. mišias kan. V. Zakarauskui, asistavusiems kun. Budvyčiui, kun. Paukščiau, giedojusiems oper. sol. p. A. Kutkui, vyrų chorui, vargonais palydėjusiam muz. p. L. Šimučiui, pamaldų rengėjų pastangas taip jautriai spaudoj įvertinusiam dr. Adomavičiui, ir "Draugui" šias pamaldas plačiajai lietuvių visuomenei paskelbusiam, a. a. profesoriaus pacientų — šių pamaldų rengėjų vardu, širdingai dėkoju.

Vl. Baltrušaitis

Chicago, 1957-III-14.

A. A.

MYKOLAS KAIRIS

Gyveno 8428 So. Vincennes Avenue.

Mirė kovo 24 d., 1957 m., 6 val. ryte, sulaukęs senatvės.

Gimė Lietuvoje. Kilo iš Panevėžio apskr., Velykių parapijos, Kairių kaimo.

Amerikoje išgyveno 52 m.

Pasiliko dideliame nuliūdime brolis Paul Kairis (gyv. Kanadoje), du pusbroliai — Joseph Kairis ir jo šeima, ir George Ružas (gyv. Kanadoje), artimi draugai, daug kitų draugų ir pažįstamų.

Laidotuvėmis rūpinasi Klim šeima.

Kūnas pašarvotas Hart koplyčioje, 8708 Summit, prie 87th ir Vincennes Ave.

Laidotuvės įvyks kovo mėn. 27 d. Iš koplyčios 8:45 v. ryto bus atlydėtas į St. Killians parapijos bažnyčią, kurioj įvyks gedulingos pamaldos 9:30 v. ryto už velionies sielą. Po pamaldų bus nulydėtas į Šv. Kazimiero kapines.

Nuoširdžiai kviečiame visus gimines, draugus ir pažįstamus dalyvauti šiose laidotuvėse.

Nuliūdę lieka brolis, pusbroliai ir visi kiti giminės.

Laid. direkt. L. Bukauskas, tel. COmmodore 4-2228.

V V

ANTANAS SLAUTERIS

Gyv. 1436 S. 49th Ct., Cicero.

Mirė kovo 23 d., 1957 m., 8:46 val. vak., sulaukęs 81 m.

Gimė Lietuvoje. Kilo iš Šiaulių apskr., Piepilės parap., Miškių kaimo. Amerikoje išgyveno 57 metus.

Pasiliko dideliame nuliūdime 2 sūnūs — Anthony ir marti Josephine, Joseph ir marti Gladys, 4 dukterys — Helen, Patricia, Venard, jos vyras Francis, Anna Pryzbyla ir jos vyras Walter, Monika Robinia, 6 anūkai, sesuo Petronella Stancikas ir jos vyras Juozapas ir daug kitų giminių, draugų ir pažįstamų.

Priklausė prie Visų Šventųjų draugijos ir Tėvų Marijonų Bendradarbių Cicero skyriaus.

Kūnas pašarvotas Ant. Petkaus koplyčioje, 1410 S. 50th Ave., Cicero. Laidotuvės įvyks kovo 28 d. Iš koplyčios 8:30 val. ryto bus atlydėtas į Šv. Antano parap. bažnyčią, kurioje įvyks gedulingos pamaldos už velionies sielą. Po pamaldų bus nulydėtas į Šv. Kazimiero kapines.

Nuoširdžiai kviečiame visus gimines, draugus ir pažįstamus dalyvauti šiose laidotuvėse.

Nuliūdę lieka: sūnūs, dukterys, sesuo ir visi kiti giminės.

Laid. direkt. Ant. B. Petkus, tel. TOwnhall 3-2109.

A. A.

JOSEPH KAUPAS

Gyveno 2100 West 23rd Place, Chicagoje.

Mirė kovo 23 d., 1957 m., 5:15 val. popiet, sulaukęs 62 m.

Gimė Lietuvoje. Kilo iš Ukmergės apskričio.

Amerikoje išgyveno 42 metus.

Pasiliko dideliame nuliūdime žmona Stelle (po tėvais Bagdonas), švogerka Annette Labanauskas ir švogeris Jerome, brolienė Anna Kaupas ir šeima (gyv. Detroit, Mich.), brolio vaikai — Jennie ir Bill Kaupas (gyv. Detroit, Mich.) ir daug kitų giminių, draugų bei pažįstamų.

Lietuvoje paliko seserį ir brolį.

Priklausė prie Baltos Žvaigždės klubo ir Lietuvos Ūkininkų draugijos.

Kūnas pašarvotas Lackawicz kopl., 2314 W. 23rd Pl. Laidotuvės įvyks trečiad., kovo 27 d. Iš kopl. 8:30 v. ryto bus atlydėtas į Aušros Vartų parap. bažnyčią, kurioje įvyks gedulingos pamaldos už velionies sielą. Po pamaldų bus nulydėtas į Šv. Kazimiero kapines.

Nuoširdžiai kviečiame visus gimines, draugus ir pažįstamus dalyvauti šiose laidotuvėse.

Nuliūdę: žmona, švogerka, švogeris, brolienė, brolio vaikai ir visi kiti giminės.

Laidotuvių direktorius Steponas Lackawicz, tel. VIrg. 7-6672.

Skelbkitės "Drauge"

TROOST – PACHANKIS MONUMENTS

JOHN W. PACHANKIS (PATCH), Vice-President

6819 So. Western Ave. Tel. GRovehill 6-3745

Gražiausių Paminklų Pasirinkimą

Kaip Tik ir Rasite Pas Mus!

Į paminklų patalpas ir atgal mes visuomet parūpiname transportaciją automobiliu.

Atdara kasdien ir sekmadieniais nuo 9 val. ryto iki 5 val. popiet.

IŠSIRINKITE DABAR — BUS PASTATYTA KAPINIŲ DIENOJE! JOKIO ĮMOKĖJIMO. SUMOKĖSITE KAPINIŲ DIENOJE.

STATYBAI IR NAMŲ PATAISYMUI PRISTATOM

Visokių Rūšių MEDŽIAGĄ

CARR MOODY LUMBER CO.

STASYS LITWINAS, Pres.

3039 So. Halsted St.

Tel. VIctory 2-1272

Apkainavimą ir Prekių Pristatymą Teikiame Nemokamai.

Raštinė atidara kasdien nuo 8 val. ryto iki 6 val. vakaro Šeštadieniais iki 8 val. vakaro

VIKTORO KOŽICOS

Lietuviškas gazolino stotis ir auto taisymas

Atliekami motoro remontai, lyginimo, dažymo darbai ir keičiamos dalys

CALL-ME-MOTORS CO.

5759 S. WESTERN AVE. PR 8-9533

PIGIAI IR SAUGIAI

PERKRAUSTAU BALDUS VIETOJE IR IŠ TOLIAU

K. EIDUKONIS

Turiu naują didelį sunkvežimį ir apdraudas

2313 W. 91st St., Chicago, Ill.

Tel. PRescott 9-2781

KAZYS ČESNAUSKAS

6444 SO. TROY ST.

Telef. WAlbrook 5-7670 ir GIbson 8-4938

● Generalis kontraktorius naujų namų statybai, įvairiems remontams ir namų pertvarkymams ● Turime didelį patyrimą namų statyboje. ● Patys atliekame cemento ir medžio darbus. ● Apkainavimai nemokamai.

Kaip maža proto turi tie, kurie valdo pasaulį. **Oksensern**

Širdis turi argumentų, kurių nežino protas. **Pascal**

MOVING

A. BENIULIS atlieka įvairius perkraustymus bei pervežimus iš tolimų ir artimų atstumų.

Tel. BIshop 7-7075

GUŽAUSKŲ

BEVERLY HILLS GĖLINYČIA

Geriausios gėlės dėl vestuvių, bankietų, laidotuvių ir kitų papuošimų.

2443 West 63rd Street

Tel. PRospect 8-0833 ir PR 8-0834.

PIRKITE DABAR TIESIOG NUO MR. NELSON,

SAVININKO

SAINT CASIMIR MONUMENT CO.

3914 West 111th Street

Vienas blokas nuo kapinių

Didžiausias Paminklams Planų Pasirinkimas mieste!

Tel — CEdarcrest 3-6335

LIUDĖSIO VALANDOJ

Šaukite

MAŽEIKA & EVANS

LAIDOTUVIŲ DIREKTORIAI

6845 So. Western Ave. Air Conditioned koplyčia

REpublic 7-8600 — 7-8601 Automobiliams vieta

Tiems, kurie gyvena kitose miesto dalyse; gausime koplyčią arčiau jūsų namų.

JOHN F. EUDEIKIS

LAIDOTUVIŲ DIREKTORIUS

TRYS MODERNIOS KOPLYČIOS

4605-07 South Hermitage Ave.

Tel. YA 7-1741-2 ir LA 3-9852

4330-34 South California Avenue

Telefonas LA 3-0440 ir LA 3-9852

AMBULANCE DIENĄ IR NAKTĮ

ANTHONY B. PETKUS

LAIDOTUVIŲ DIREKTORIUS

6812 SO. WESTERN AVE. 1410 SO. 50th AVE.

CHICAGO, ILL. CICERO, ILL.

Telefonai — GRovehill 6-2345 arba

TOwnhall 3-2109

SEKANTIEJI YRA NARIAI CHICAGOS LIETUVIŲ LAIDOTUVIŲ DIREKTORIŲ ASOCIACIJOS

Ambulansų patarnavimas dieną ir naktį. Reikale šaukite mus.

Mes turime koplyčias visose Chicagos ir Roselando dalyse ir tuojau patarnaujame

PETRAS BIELIONAS

4348 S. CALIFORNIA AVE. LAfayette 3-3572

ANTANAS M. PHILLIPS

3307 S. LITUANICA AVE. Tel. YArds 7-3401

PETRAS P. GURSKIS

659 West 18th STREET Tel. SEeley 3-5711

POVILAS J. RIDIKAS

3354 S. HALSTED STREET Tel. YArds 7-1911

LEONARDAS F. BUKAUSKAS

10821 S. MICHIGAN AVE. Tel. COmmodore 4-2228

JURGIS F. RUDMIN

3319 S. LITUANICA AVE. Tel. YArds 7-1138-1139

VASAITIS — BUTKUS

1446 S. 50th AVE., CICERO, Ill. Tel. OLympic 2-1003

ZIGMUND (ZUDYK) ZUDYCKI

1646 W. 46th STREET YArds 7-0781

STEPONAS C. LACKAWICZ

2424 W. 69th STREET REpublic 7-1213

2314 W. 23rd PLACE VIrginia 7-6672

VANCE FUNERAL HOME

1424 S. 50th Ave. OLympic 2-8245 ir TOwnhall 3-9687

× **Pirmieji pamokslai kun. L. Andriekaus,** OFM, vedančio misijas Šv. Antano bažnyčioje Cicero, labai sužavėjo klausytojus. Pamokslai vyksta kasdien rytais 8 val. ir vakarais 7:30 val. Misijos baigsis kovo 31 d. Parapijos salėje galima gauti pirkti įvairių devocionalų.

× **Stasys Tamulaitis** "Šviesos" ir "Santaros" surengtoj Literatūros popietėj praeitą šeštadienį skaitė paskaitą "Mūsų literatūros keliai ir kryžkeliai". Popietė įvyko Lietuvių auditorijoj, sutraukusi apie 100 asmenų. Prelegento paskaita buvo molodramatiška, užtrukusi apie pusantros valandos, su nereikalingomis digresijomis į šalį. Paskaita daugiau tiko rašytojams, o ne akademiniam jaunimui. Po paskaitos rašyt. M. Katiliškis paskaitė sodrų gabalą iš knygos "Smėlis užneša mūsų pėdas". J. Vaičiūnienė paskaitė keletą gerų eilėraščių. Algimantas Mackus savo įdomiais eilėraščiais nustebino auditoriją ir sulaukė daug užtarnautų plojimų. Ta pačia proga buvo išstatyta Vytauto Virkau paveikslai. Šalia neblogai atliktų Milašiaus "Miguel Manara" knygos iliustracijų buvo išstatyta labai jau drąsių ir žiūrovą niekinančių paveikslų. Keli iš jų be pavadinimo, kuriems pavadinimus bandė nustatyti žiūrovai. Paveikslui nr. 6 buvo žiūrovų suteiktas toks pavadinimas: "Akis ir aklosios žarnos uždegimas". Popietė vedama Valdo Adamkavičiaus praėjo gražiai.

× **Vytautas Vardys,** politinių mokslų lektorius Wisconsin universitete, Chicagos Lietuvių Fronto bičiulių kviečiamas, balandžio 6 d. kalbės Chicagoje tema "Lietuviškosios politikos perspektyvos". Paskaita bus viešo pobūdžio ir joje galės visi dalyvauti, kurie domisi lietuviškosios politikos klausimais. Paskaitą rengia Chicagos Lietuvių Fronto bičiuliai.

Vytautas Vardys vienas iš ryškiausių lietuvių jaunosios kartos visuomenininkų ir politikų. Spaudoje yra paskelbęs visą eilę brandžių straipsnių, kurie sukėlė gyvą atgarsį. Bus įdomu išgirsti, kaip jaunoji lietuvių karta žiūri į lietuviškosios politikos perspektyvas dabartyje ir ateityje.

× **Marijos Augšt. mok.** salėje, kurioje bus operos spektakliai, visos vietos rezervuotos ir iš visur yra geras matomumas, o gera ventiliacija balkone žymiai daugiau duoda šalto oro srovių, negu žemai. Operos veiksmas beveik visą laiką vyksta scenos centre, tad matymas ryškus.

× **Amerikos Katalikų Vyskupų šalpos** fondui rinkliava ateinantį sekmadienį bus vykdoma visose Amerikos katalikų bažnyčiose. Paremkime jį savo auka. Iš to fondo neseniai buvo paskirta lietuviams šelpti 15,000 dolerių.

× **Kun. S. Petrausko,** Cicero Šv. Antano parapijos vikaro, išleistuvių vakarienė įvyksta kovo 31 d. 6 val. vakaro parapijos salėje. Biletus vakarienei reikia įsigyti ligi trečiadienio.

× **J. Pūkis,** 4915 W. 14 st., savo ilgų metų laikytą valgyklą pardavė. Valgytojai džiaugiasi, kad valgyklą nupirko taip pat lietuviai ir todėl bus galima gauti lietuviškų valgių.

× **Pranas Alšėnas** atsiunčia "Draugui" parinkęs įvairių juokų.

× **Jaunimo kongresui** labai sparčiai ruošiamasi. Kovo mėn. 24 d. Lietuvių auditorijoje įvykusiame Lietuvių Jaunimo kongreso rengėjų plenumo posėdyje buvo plačiai aptarti šio kongreso pasiruošiamieji darbai.

Čia susirinkusius painformavo visų komisijų atstovai: A. Antanaitis (spaudos), R. Vaitys (technikinės), J. Kregždys (programos), iš kurių pranešimų paaiškėjo, jog visi darbai vyksta gana sklandžiai. Posėdžio dalyviai davė sumanių minčių, kuriomis turėtų būti pagrįsti organizaciniai darbai.

Į šį plenumo posėdį, kuriame dalyvavo visų komisijų bei įvairių jaunimo organizacijų atstovai, buvo atsilankę šie asmenys: R. Vaitys, J. Karklys, J. Kregždys, R. Vėžys, S. Banaitis, J. Pakalka, J. Žadeikis, V. Samoška, R. Šlenys, S. Markus, L. Šmulkštys, E. Šimaitis, A. Antanaitis, A. Mickevičius, J. Štuopis, R. Mišauskas, E. Šulaitis, G. Gedvila ir kt. Taip pat posėdyje dalyvavo ir LB Chicagos apyg. pirm. dr. J. Bajerčius.

Posėdį pravedė centralinio komiteto pirm. Adomas Mickevičius, sekretoriumi buvo Jurgis Štuopis.

× **Dainavos Ansamblis** š. m. gegužės mėn. 12 d., sekmadienį, 3 val. p. p. Marijos Augštesniosios mokyklos salėje stato pertvarkytą sumodernintoje formoje St. Šimkaus muzikinį veikalą "Išeiviai", kuriam tekstą, pritaikytą mūsų laikams, parašė Algimantas Mackus.

× **Fledermous operetėje,** kurią Pirmyn choras stato balandžio 28 d., roles atliks šie solistai: Algirdas Brazys, Ona Skeveriutė-Stephens, Antanas Peškys, Praurime Krasauskaitė, Albertas Snarskis, Jonas Avelis, Juozas Laurusonis ir dr. Švenčiška. Pradžia operetės bus 3:30 p. p. nauju laiku. Po koncerto šokiai.

× **J. Augustaitytė-Vaičiūnienė,** viena iš pirmųjų Tautinių šokių stilistų Lietuvoje, paruošė (stilizavo) dar niekur nešoktą šokį "Lėtūnas". "Lėtūnas" pirmą kartą bus parodytas Tautinių šokių šventės metu, birželio mėn. 30 dieną.

× **Vytautas Valaitis,** Lietuvių Studentų sąjungos vicepirmininkas, pradėjo eiti sąjungos užsienio skyriaus pareigas. Dabartinis jo adresas: 5 College St., Athens, Ohio.

× **Bronės Žibutytės ir Vytauto Juozapaičio** sutuoktuvės įvyks balandžio 27 d. 4 val. p p. Šv. Antano parapijos bažnyčioje. Vestuvių vaišės įvyks St. Gobio svetainėje, 1500 S. 49 ave., Cicero, Ill.

× **Agr. dr. J. Kriščiūno** 10 m. mirties minėjimas įvyko sekmadienį Lietuvių auditorijoj. Minėjiman atsilankė gražus būrys svečių. Platesnį aprašymą duosim vėliau.

× **Uršulė Petraitienė** įvykusiame Nekalto Prasidėjimo seserų rėmėjų (Gildos) susirinkime išrinkta Bridgeporto skyriaus pirmininke ir rūpinsis gauti klebono leidimą skyriui veikti prie Šv. Jurgio parapijos.

× **Labdarių sąjunga,** kuri rūpinasi prieglaudos reikalingais seneliais, šaukia susirinkimą kovo 27 d. 8 val. v. Šv. Kryžiaus parapijos salėje.

× **Operos trečio** spektaklio nenumatoma, nes vėl susidarytų tos pačios išlaidos. Todėl kas gali, tegu pasinaudoja šia proga.

× **Antanui Tarasevičiui** yra laiškas iš Lietuvos. Atsiimti pas Gradinską, J. G. Television Co., 2512 W. 47th St.

REIKALINGA VIREJA-PADĖJĖJA. Geras atlyginimas, butas ir užlaikymas. Rašykite šiuo adresu: **DRAUGAS Adv. 9441, 4545 W. 63rd St., Chicago 29, Ill.**

SAVAITĖS ĮVYKIAI

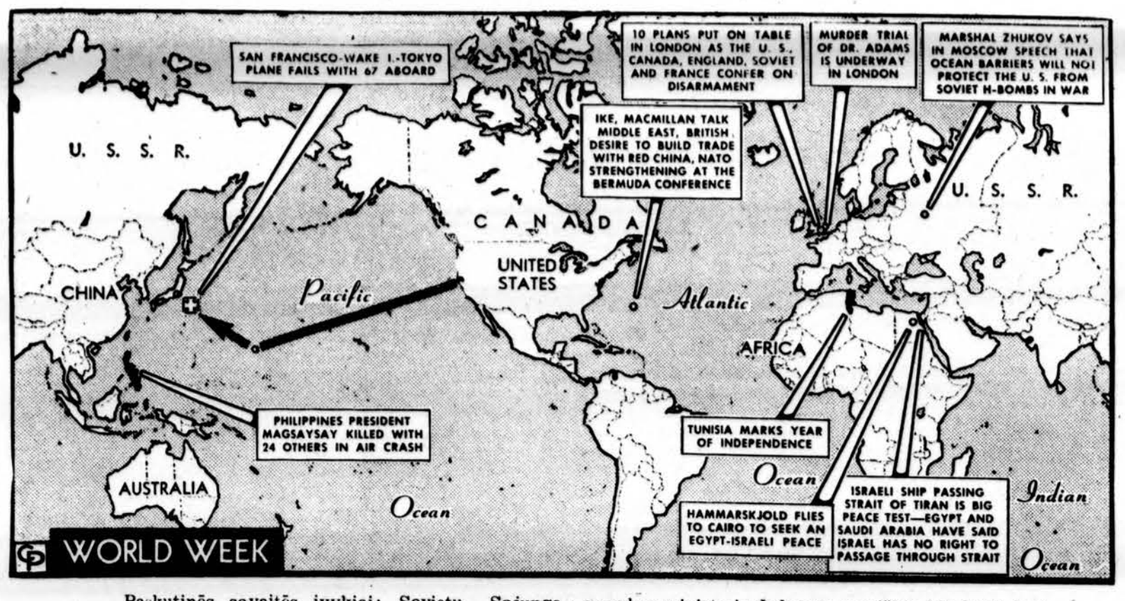

Paskutinės savaitės įvykiai: Sovietų Sąjungos gynybos ministeris Žukovas pareiškia Maskvoj, kad vandenynai neapgins J. A. V. nuo vandenilo bombu puolimų, prez Eisenhoweris ir Anglijos užsienių reikalų ministeris Macmillanas aptarė prekybą su Raudonaja Kinija ir NATO organizacijos sustiprinimą Bermudos saloje, prie Japonijos krantų nukrenta lėktuvas su 67 keleiviais ir kt.

IŠ ARTI IR TOLI

J. A. VALSTYBĖSE

— **Vytautą Širvydą,** Norton, Vt., kovo 11 d. ištiko širdies smūgis. Gydytojas įsakė poilsį, tačiau nedraudžia nei skaityti, nei rašyti. Jisai yra mūsų spaudos uolus bendradarbis, savo laiku redagavęs Brooklyno "Vienybę". Linkime mūsų bendradarbiui greitai atsigriebti nuo nelemtojo smūgio ir vėl grįžti prie savo (valstybinių) pareigų.

KANADOJ

— **Povilas Tamulėnas** mirė kovo 17 d. Wellande. Mirtis buvo labai staigi. Velionis sekmadienio rytą rastas negyvas savo namuose, taigi miręs staiga miego metu. Dar šeštadienio vakare jis buvo nuvykęs aplankyti St. Catherines sanatorijoje sergančios savo žmonos.

A. a. Povilas Tamulionis kilimu yra biržietis. Kaip visuomenininkas, aktyviai reiškėsi Wellando lietuvių bendruomenėje, kurį laiką buvo to skyriaus pirmininku. Liko žmona ir du dar maži vaikučiai. Laidojamas trečiadienį iš Marijos bažnyčios Wellande.

BRAZILIJOJE

— **Kun. J. Šeškevičius** užsimanė žaibo greitumu baigti klebonijos statybą. Matydamas, kad nebepatogu po kelis kartus kreiptis į tautiečius prašant aukų, jis sugalvojo kitokiu būdu prie lietuviškos širdies ir kišenės prieiti. 3 kovo paskelbė Blynų balių klebonijos naudai. Blynų kepimui vadovavo S. G. Teresevičienė. Buvo pateikta meninė programa, nepaprastai gyva, įvairi ir gerai paruošta, kuri, nors užtruko 3 valandas, bet nenusibodo. Programos metu pasirodė vaikų chorelis, kuris, mok. Kindurienei vadovaujant bei kanklėmis pritariant, padainavo keletą dainų, paskui iš to choro išsiskyrė berniukų kvintetas su daina, pasirodė vaikai deklamatoriai, vaikų duetai (dainos ir muzikos). Ateitininkų choras, diriguojamas Elv. Kilčiauskaitės, išpildė keletą dainų, mergaičių kvartetas taipogi neatsiliko. Pasirodė ir akordeonų orkestras, vadovaujamas Jonės Paukštytės. Ypatingai publiką linksmai nuteikė tautiniai šokiai, kurių pasirodė net trys ansambliai. Mokytojos J. Valeikienės vadovaujami mokiniai pašoko "Kalvelį", Moinho Velho liet. mokyklos mokiniai, agr. M. Vinkšnaitienei vadovaujant, pašoko "Kubilą" ir "Kepurinę", o ateitininkai, Juliaus Guigos paruošti, pašoko "Vėdarą" ir "Malūną", nepaprastomis figūromis sukomponuota. Salė buvo pilnutėlė. Klebonijos statyba greit bus baigta.

— **Zelinoje,** po lietuviško jaunimo stovyklavimo, vadovaujant kun. J. Šeškevičiui, prie Atlanto, vasairo 25 d. prasidėjo nauji mokslo metai. Lietuvių kalbos pamokas šiais metais dėstys: kun. J. Šeškevičius, seserų pranciškiečių viršininkė seselė M. Urbana, seselė M. Joana, Regina Juraitienė, Halina Mošinskienė, Jadvyga Valeikienė, Marija Kindurienė ir Antanina Gudavičienė.

— **Bom Retiro** rajone atsidarė dar viena lietuviška mokykla. Pamokos vyks šeštadienio vakarais. Užsirašė nemažas būrelis jaunuolių, tik gaila, kad vaikų tėvai nesusipranta mokyklon leisti. Mokytojauja Stasys Remenčius ir Simas Bakšys.

— **Antanas Vosylius** išvyko Šiaurės Amerikon dirbti ir studijuoti.

CHICAGOS ŽINIOS

Tardys lietuvius komunistus

Šiandien, antradienį, federaliniuose rūmuose, kambary 209 prasideda tardymas ne anglų kalba leidžiamų Chicagos komunistų laikraščių personalo. Iš trijų laikraščių pakviesti septyni redaktoriai ir štabo nariai. Į apklausinėjimo įstaigą pašaukti Vilnies štabo nariai: Alice Yonik — vyr. redaktorius, Leonas Pruseika — redaktorius padėjėjas, Jokūbas Pauliukas — menadžeris, Vincas Andriulis — kolumnistas ir buvęs redaktorius ir Nellie DeSchaaf — buvusi redaktorė. Taipgi bus apklausinėti slovakų raudonųjų laikraščio Ludove Noviny bei kroatų laikraščio Narodni Glasnik žmonės.

Atskrenda gražuolė

Marina Orschel, dabartinė Vokietijos grožio karalienė, kandidatuojanti į pasaulio grožio karalienes, balandžio 6 d. atskrenda į Chicagą su speciali misija; nuo Frankfurto mėro ji atgabens dovanų Chicagos mėrui radiją-fonografą, padarytą Frankfurte. Tikimasi, kad ta dovana (ir jos atgabentoja) padarys šiltesnius abiejų šalių miestų santykius.

Širdies ataka vairuojant mašiną

C. J. Hewitt, 78 m. amžiaus metodistų dvasininkas, mirė dėl širdies smūgio, bevairuodamas mašiną. Jo lavonas rastas mašinoje, kuri buvo privažiavusi pakraštin Lawrence gatvės, ties Crystal gatve Elgine.

Mirtininkų kameros

Cook apskrities kalėjime yra vienas sparnas, kuriame laikomi nuteistieji mirti. Jų kameros yra 7 pėdų ilgio ir 5 pėdų pločio bei 7 pėdų augščio. Čia jie išbūna 21 valandą paroje. Nuo 8 val. iki 11 val. ryto jie išleidžiami į koridorių, kur jie lošia kortomis ar skaito, bet nuolatinėje sargybinių priežiūroje, nuo kurių jie yra atskirti grotomis. Nuo 11 val. ryto kiekvienas vėl grįžta į savo kamerą, kurios viena pusė atvira ir pro čia sargybiniai praeina kas 15 minučių. Tame pat skyriuje yra ir elektros kėdė, tačiau visi nusmerktieji iki paskutiniosios nesiliauja tikėjęsi, kad jie bus išgelbėti.

Rembrandto kūryba

Meniška pynė iš Rembrandto, XVII šimt. olandų dailininko, paveikslų ir jo gyvenimo rodoma Today teatre (Madison ties Dearborn). Parodomos ne tik kūrinių detalės, bet duodama ir jų istorija, rišant su paties tapytojo gyvenimo raida. Valandą laiko užsitęsiančioje programoje daug pasaulio naujienų, sporto apžvalgų bei kitų įvairybių.

Užmušė traukinys

Ties Libertiville įvykusioje tragiškoje automobilio nelaimėje traukinys užmušė 36 m. amžiaus moterį, dviejų vaikų motiną, Harriet Hurd. Jos vyrą, vieną iš vadovaujančių American Airlines pareigūnų, sužeidė. Traukinys trenkė į jų mašiną važiuojančią ekersai bėgius. Toje vietoje uždaromų barjerų nebuvo, o tik ženklai, kad reikia saugotis traukinio.

Primušė ir pervažiavo

William Eubanks, 37 m. amžiaus Chicagos gyventojas, paguldytas kritiškai sužeistas į Illinois Research ligoninę. Jį sumušė trys žmonės, suspardė. Vienas jau taikėsi jį nudurti, tačiau pamatė praeivį, tai greit šoko visi į automobilį ir savo auką pervažiavo. Liudininkas įsitėmijo jų automobilio numerį bei išvaizdą. Policija tuoj suskato ieškoti pirktadarių.

Prisimins nacių sunaikintus žydus

Chicagoje, Morrison viešbutyje, balandžio mėn. 13 d. bus minimos 14-tos metinės žydų sukilimo Varšuvos ghette. Drauge bus prisiminti žydai, kuriuos naciai sunaikino Rytų Europoje.

Kalbės filosofas ir poetė

Lojolos universiteto teisių auditorijoje, 41 E. Person, Chicagoje, šį penktadienį kalbės britų filosofas Martin C. D'Arcy. Britų poetė Dame Edith Sitwell skaitys savo poeziją Lewis Towers universitetinėse patalpose 820 N. Michigan, šeštadienį 8 val. v.

Užmušė vėjas

Elsie Garrett, 51 m. amžiaus mergina, vėjo buvo partrenkta Canal ir Randolph gatvių sankryžoje. Ji krito taip smarkiai, kad buvo praskeltas jos galvos kiaušas ir ji mirė nugabenta į Presbiterionų ligoninę. Kai ją parbloškė, vėjas pūtė 60 mylių greičiu per valandą.

Per neapdairumą peršovė brolį

Keturiolikos metų amžiaus Lake View Augšt. mokyklos auklėtinis Robert Barton per neatsargumą buvo peršautas jo paties brolio, turinčio 20 m. amžiaus. Vyresnis brolis pamatė, kad moksleivis laiko revolverį. Iš jo atėmė tardamas, kad "Tai tau perdaug pavojinga". Kai moksleivis ėjo šalin, revolveris brolio rankose iššovė, pataikydamas jaunesniam broliui į nugarą.

Čiuožikų programa

Chicago Stadium patalpose nuo balandžio 4 iki 14 d. bus čiuožikų programa — Ice Capades. Įėjimas nuo $1 iki $4.

Egzaminai būsimėms studentams

Šeštadienį Illinois universiteto patalpose, esančiose Navy Pier, bus egzaminai tiems baigusiems augštesnes mokyklas, kurių pažymiai žemesni. Tie egzaminai padės jiems apsispręsti — kokią studiją šaką pasirinkti ar gal iš viso nebėtęsti studijų, o ieškotis darbo.

Sugavo suktus asesorius

Chicagos policija sugavo du suktu asesoriu, kurie namų savininkui Timotiejui Canty davę suprasti, kad įglaudęs kyšį jis galėtų mokesčiais staupyti $500 per metus. Sugautieji sukčiautojai yra James Regalmuto ir Frank Miccucio.

$45,000,000 kelias

Ekspresinis kelias US 66, kuris jungia Chicagą su St. Louis, jau baigiamas sutvarkyti. Jis kainuos $45,000,000, bus platus, keturių linijų, ir patogus važiavimui.

Susisiekimo nuostoliai

Chicagos Miesto susisiekimo vadovybė praneša, kad per vasario mėnesį nuostoliai buvo kiek mažesni, negu buvo numatyta, ir siekė $632,378. Iš viso per 1957 metus numatoma deficito iš susisiekimo apie $4,000,000.

Jau maudėsi

Keletas čikagiečių, prasidėjus pavasario sezonui, sekmadienį jau buvo įšokę į ežerą pasimaudyti, nors vandens temperatūra dar tik 39 laipsniai.

Mokslapinigiai 21 studentui

Chicagos apylinkėse 21 studentas laimėjo mokslapinigius Harvardo universitete studijuoti teisę. Iš viso Harvardo universiteto Teisių mokykla paskyrė 300 stipendijų.

— Iš 24 moterų dalyvavusių kojų gražumo konkurse Anglijoje, kurios buvo už uždangos, teisėjai gražiausiom kojom išrinko 81 m. moters kojas.

KAS TURI GERĄ SKONĮ, VISKĄ PERKA PAS LIEPONĮ

Prekės be brokų, kainos žemiausios Chicagoje, išsimokėjimai iki 3-jų metų. Europos ir Amerikos žymiausių firmų baldai, Televizijos, Šaldytuvai ir visa namų ir ofisų įrengimui.

Moderniausia lietuvių baldų prekyba Chicagoje.

LIETUVIŲ PREKYBOS NAMAI — FURNITURE CENTER, INC.

3222-24-26 So. Halsted Str. **VIctory 2-4226**

Pirm., Ketvirt. 9—9:30, Sekm. 10—5, Kitom dienom 9—6

DIENRAŠTIS "DRAUGAS" SKELBIA SEPTINTĄJĮ

ROMANO KONKURSĄ

KONKURSO MECENTAS JONAS ANDRULIS

skiria tūkstančio (1,000.00) dolerių premiją.

1. Dienraštis "Draugas" talkininkaujant "Draugo" Bendradarbių klubui, skelbia naują lietuviško romano konkursą. Paskutinė data konkursui skiriamo romano rankraščiui įteikti — 1957 m. gruodžio 1 diena.

2. Geriausiam romanui skiriama premija — tūkstantis dol., kurią paaukojo pramonininkas Jonas Andulis iš Michigan valstybės.

3. Jury komisijos sąstatas bus paskelbtas netrukus.

4. Romano siužetą pasirenka patys autoriai. Romanas turi būti parašytas mašinėle, nemažesnis kaip apie 200 romano formato puslapių.

5. Kūrinius siųsti adresu: Romano Konkurso Komisijai, "Draugas", 4545 W. 63rd St., Chicago 29, Ill.

6. Sprendimo bešališkumui patikrinti autoriai turi pasirašyti slapyvardžiu, o atskirame uždarame voke pažymėti savo tikrąją pavardę ir adresą, ten pat įrašant romano antraštę ir pasirinktą slapyvardį.

7. Tūkstančio dolerių premiją gavęs autorius be papildomo honoraro pirmosios laidos teises perleidžia "Draugui", įskaitant teisę spausdinti dienraštyje ir išleisti stskiru leidiniu. Jei knyga duotų pelno, jis yra skiriamas romano premijos fondui. Premijos nelaimėję autoriai spausdinimo sąlygas nuspręs abipusiu susitarimu.