MIDWEST INTER-LIBRARY CENTER CHICAGO

MIDWEST INTER-LIBRARY
5721 COTTAGE GROVE AVE.
CHICAGO 37, ILL.

GRATIS

DRAUGAS
THE LITHUANIAN DAILY FRIEND
PUBLISHED BY
THE LITHUANIAN CATHOLIC PRESS SOCIETY
4545 WEST 63RD STREET CHICAGO 29, ILL.
TELEPHONE LUDLOW 5-9500
LEADING DAILY FOR OVER A MILLION LITHUANIANS

DRAUGAS

THE LITHUANIAN DAILY FRIEND

DRAUGAS
LIETUVIŲ KATALIKŲ SPAUDOS DRAUGIJOS
LEIDŽIAMAS LIETUVIŲ DIENRAŠTIS
SU ŠEŠTADIENINIU MOKSLO, LITERATŪROS IR MENO PRIEDU
DRAUGAS ĮSTEIGTAS 1909 M.

Nr. 78 | Price 5 cents | ANTRADIENIS, BALANDŽIO (APRIL) 2, 1957 | Kaina 5 centai | Vol. XLI

Izraelis ruošiasi savo laivus siųsti Suezo kanalu

Didžiųjų valstybių žvilgsnis nukrypo į antarktį

A. LAUKAITIS, Australija

1950 metais tarptautiniai antarkčio žinovai ir mokslininkai iš 40 valstybių nutarė paskelbti Tarptautinius Geofizikos metus, kurie prasidės 1957 m. liepos mėn. ir baigsis 1958 m. gruodžio mėnesį.

Nežiūrėdami jokių politinių srovių, mokslininkai per šiuos 18-ka mėnesių stengsis giliau pažinti ir ištirti nežinomąsias antarkčio vietas. Per šį laiką į pietų ašigalį bus organizuojama eilė ekspedicijų ir jose dalyvaus apie 5,000 mokslininkų bei specialistų, kurie tirs antarkčio žemės turtus, magnetines ašigalio jėgas, nematomus žemės virpėjimus, turinčius dažnai įtakos į kitus kontinentus, ir kitas iki šiol neištirtas antarkčio paslaptis.

Vilkas mokslininko togoje

Daugiau kaip prieš metus Australijos vyriausybė, žiūrėdama grynai iš mokslinio taško, leido rusų mokslininkams įsteigti Australijai priklausančioje antarkčio dalyje savo bazes. Per šį laiką maždaug 400 — 500 rusų mokslininkų ir kitų tarnautojų apsigyveno naujai įkurtose savo bazėse, kurių pagrindinė yra Mirny. Čia rusai padarė nemažą aerodromą, iš kurio pakilę sunkaus tipo sprausminiai lėktuvai be jokio sustojimo gali pasiekti Rusiją ir iš ten antarktį. Antra svarbi rusų bazė čia yra Haswell sala, kurioje rusai, naudodami moderniškiausias mašinas, helikopterius, sunkiuosius traktorius ir kitas priemones, baigia įsikurti. Manoma, kad rusai nepasitenkins vien tik moksliniais tyrinėjimais ir greta jų stengsis įkurti savo strateginius punktus antarktyje. Jeigu rusai ateityje prie savo mokslinių bazių įsteigs ir povandeninių laivų prieplaukas, o tas yra labai galima, nes prieš kurį laiką Australijos pakrantėse buvo pasirodę kelis kartus nežinomieji povandeniniai laivai, — tai ateities karo atveju jie bus pajėgūs kontroliuoti ir užblokuoti Australijos kranto ir laisvai operuoti Ramiajame ir Indijos vandenynuose.

Didelis nerimas Australijoje

Rusų greitas ir pajėgus kūrimasis antarktyje paskutiniu metu sukėlė didelį neramumą ir rūpestį Australijos vyriausybėje ir visuomenėje, nes nuo Mirny bazės iki Vakarų Australijos yra tik 2,000 mylių; toks nuotolis moderniųjų bombonešių gali būti pasiektas per keturias skridimo valandas. Pats didžiausias galvosūkis Australijos vyriausybei yra vienas: ar, pasibaigus Tarptautiniams Geofizikos metams, rusai paliks Australijai priklausančias antarkčio sritis, ar ne? Iš visų matomų didelių rusų pasiruošimų, atrodo, rusai nė negalvoja savo įkurtąsias bazes palikti ir atsisakyti taip lengvai, nors ir mokslinių vardu, įgytųjų atsparos punktų ašigalyje.

Australija nori Amerikos moralinės paramos

Šių metų kovo mėn. per įvykusius Seato pasitarimus Australijos sostinėje Canberroje antarkčio reikalu Australijos užsienių reikalų ministeris J. S. Casey turėjo ilgus pasikalbėjimus su Amerikos valstybės sekretoriumi J. F. Dulles. J. S. Casey pareiškė savo abejojimus rusų bazėmis antarkty ir įspėjo J. F. Dulles, kad tik Amerikos griežti reikalavimai Rusijai gali ją paveikti ir ją priversti, atlikus mokslinius tyrinėjimus, palikti savo bazes. Kitu atveju rusai su australais gali ginčytis ilgą laiką ir tuo pačiu metu savo strateginės pozicijas dar stipriau tvirtinti.

Pietų ašigalio dydis

Antarktis yra šeštasis (užšalęs) žemynas ir beveik dvigubai didesnis už Australiją. Antarkčio sniegu ir ledu užklotas plotas siekia daugiau kaip 5,500,000 kvadratinių mylių. Jūrų pakrančių ilgis siekia maždaug 14,000 mylių. Antarkčio artimiausias taškas iki Australijos yra už 1,800 mylių ir pasiekia Pietų Tasmaniją. Nuo Antarkčio pradžios pietų ašigalis yra dar už 1,500 mylių. Už pietų ašigalio 1,000 mylių sušalusios žemės tęsiasi iki Atlanto vandenyno; nuo čia maždaug už 1,000 mylių yra Pietų Amerika.

Ašigalio tyrinėtojai

Pirmasis jūrininkas, atradęs antarktį, buvo Australijos atradėjas anglų kapitonas J. Cookas (1772—1775 m.). Jis, priartėjęs prie šio žemyno, padarė išvadą, kad naujai atrastosios jo žemės yra neapgyvendintos. Tą pačią išvadą 1819 metais padarė ir rusų ekspedicija, vadovaujama admirolo Bellinghouseno. Tačiau 19 šimtmetyje nemažas skaičius banginių medžiotojų ir šiaip mokslinių ekspedicijų iš įvairių kraštų pasiekė antarkčio žemyną. Pagaliau 1911 metais Norvegijos tyrinėtojas R. Amudsenas pirmasis pasiekė pietų ašigalį. Geriausiai paruošta ekspedicija buvo 1930 metais, vadovaujama amerikiečio admirolo Byrd, kuri, panaudojusi pirmą kartą lėktuvus, atrado Rockefellerio vardu pavadintus kalnus ir nuosekliai ištyrė nemažą dalį antarkčio. Be pirmosios savo ekspedicijos, admirolas Byrdas suruošė dar dvi — vieną 1933 m. ir kitą 1939 m. Po II-jo Pas. karo antarktį daugiausia tyrinėja amerikiečiai, kurie turi joje įsteigę keletą savo bazių.

Eiliniam žmogui kyla klausimas, kodėl paskutiniuoju metu į antarktį nukrypo didžiųjų valstybių žvilgsnis? Šio didelio susidomėjimo antarkčiu svarbiausios priežastys yra milžiniški mineraliniai turtai, esantieji šiame žemyne, ir svarbi strateginė padėtis būsimojo karo atveju.

Kas valdo pietų ašigalį?

Antarkčio teritorinius plotus yra „pasidalinę" septynios valstybės: Australija, Anglija, Norvegija, N. Zelandija, Prancūzija, Argentina ir Čilė. Tik vienas penktadalis antarkčio ploto yra niekam nepriklausąs. Nors šios septynios valstybės teoretiškai ir valdo didžiąją antarkčio dalį, bet joms teisiško savo pripažinimo nėra davusi nei Amerika, nei Rusija, kas politiniuose sluogsniuose visą laiką sukelia įvairių ginčų. Amerika iki šiol nėra pareiškusi kokių nors pretenzijų į bent vieną antarkčio sektorių, bet tuo pačiu nepripažįsta ir kitų valstybių pasisavintų sričių, nors faktiškai respektuoja kiekvienos valstybės dirbamą darbą savo sektoriuose.

Amerikos bazės antarktyje

Nors amerikiečiai kolkas ir šaltai žiūri į australų nerimavimus ir baiminimąsi dėl rusų smarkaus kūrimosi lediniame pietų žemyne, bet jų mokslininkai ir strategai pastatė vieną iš svarbiausių savo antarkčio bazių tik 400 mylių nuo rusų Mirny stovyklos ir, būdami artimi kaimynai, amerikiečiai pasistengs sužinoti, kas yra rusų bazėse ir laiku sustabdyti agresyvius rusų veiksmus.

Britanija pasiruošė mokėti Egiptui Suezo mokesčius

LONDONAS, bal. 1. — Britanija pasiruošė mokėti Suezo kanalo mokesčius Egipto vyriausybei. Britai kitos išeities neturi, nes jų pozicija yra silpna Suezo kanale.

Britai galėjo boikotuoti kanalą, bet nuo boikoto atsisakė, kadangi ne visos valstybės būtų įsijungusios į kanalo boikotą.

Britanija turi egiptiečių fondus, bet Egiptas dabar turi didesnių finansinių reikalavimų prieš Britaniją. Britanija gali sustabdyti prekių siuntimą į Egiptą, bet Egiptas dėl to mažiau nukentėtų negu Britanija. Britanijai reikia daugiau Egipto medvilnės negu Egiptui reikia britų gaminių.

Pašalino ministerį

BUENOS AIRES, Argentina, bal. 1. — Argentinos prezidentas Pedro Aramburu pašalino oro pajėgų ministerį Julio Cezar Krause ir jo vieton paskyrė oro pajėgų vadą gen. Guillermo Zinny.

Prezidentas Aramburu pašalino oro pajėgų ministerį Krause, kai šis užsipuolė Aramburu dėl jo nutarimo atidėti visuotinius rinkimus.

Indijos studentų sveikintinas žygis

NEW DELHI, Indija, bal. 1.— Reikšdama protestą prieš sovietinę agresiją Vengrijoje, Indijos studentų organizacijos vadovybė specialiu atsišaukimu pakvietė Indijos jaunimą boikotuoti šią vasarą Maskvoje rengiamą komunistinį jaunimo festivalį.

Smūgis komunistam

GRACAS, Austrija, bal. 1. — Graco miesto susisiekimo darbininkų ir tarnautojų sąjungos komisijų rinkimuose komunistai prarado penkias vietas iš aukščiau turėtų šešių. Tokiu būdu dabar komunistai teturi tik vieną vietą bendrame keturiolikos atstovų skaičiuje.

Karinė pagalba

KARACHI, Pakistanas, bal. 1. — Pakistano vyriausybė priima karinę pagalbą iš Jungtinių Amerikos Valstybių.

Donald A. Quarles (kairėjo) naujas JAV apsaugos vicesekretorius, svarsto pasaulines problemas su gen. Nathan F. Twining, nauju štabų viršininkų tarybos pirmininku. (INS)

Areštai raudonojoje Kinijoje

VATIKANAS. — Vatikano dienraštis „L'Osservatore Romano" rašo apie Bažnyčios ir tikinčiųjų persekiojimus raudonojoje Kinijoje.

Laikraštis pripažįsta, kad po 1955 metų rugsėjo mėnesio, kai buvo areštuotas Šanchajaus vyskupas, visa eilė kunigų ir labai daug tikinčiųjų, nebuvo kitų masinių suėmimų, kurie būtų atkreipę pasaulio dėmesį. Tačiau pavienių kunigų ir tikinčiųjų areštavimas tebevyksta ir toliau. Daugelis jų ištisus mėnesius uždaromi kalėjimuose be jokio kaltės įrodymo, be paliovos tardomi bei kankinami ir paleidžiami tik tada, kai visai palūžta jų sveikata, arba kai kankintojai susidaro įspūdį, kad kalinys jau yra pakeitęs savo nusistatymą.

Yra tikra, — baigia straipsnį Vatikano organas, — kad mūsų tikėjimo brolių persekiojimai Kinijoj tebesitęsia sistematiškai ir nenutrūkstamai. Kas bando kalbėti apie religijos laisvę Kinijoj, tas skaudžiai įžeidžia teisingumą ir artimo meilę.

● *Naujas popiežiaus Pijaus XII internuncijus Silvio Oddi* šiomis dienomis Egipto prezidentui Nasseriui įteikė Šv. Sosto kredencialus.

KALENDORIUS

Balandžio 2 d.: šv. Pranciškus Paul.; lietuviški: Jagaubis ir Elona.

Saulė teka 5:34, leidžiasi 6:16.

ORAS

Oro biuras pranešа: Chicagoje ir jos apylinkėje šiandien — galimas lietus.

Tyli eisena ruošiama Londono gatvėse

LONDONAS, bal. 1. — Katalikiškųjų organizacijų ir privačių asmenų iniciatyva, Westminsterio arkivyskupui pritariant, balandžio 7 d. ruošiama tyli eisena Londono gatvėse. Jos tikslas — vieša malda pareikšti solidarumą komunistų pavergtų kraštų tikintiesiems ir prašyti Dievą, kad greičiau baigtųsi Bažnyčios persekiojimai.

Eisena prasidės Hyde Parke ir praeis visas tas vietas, kurios primena už tikėjimą mirusius Anglijos Katalikų Bažnyčios kankinius. Baigsis Westminsterio katedroje, kur bus iškilmingos pamaldos už persekiojimų aukas.

Vengrai izoliuoja sovietų kareivius

BUDAPEŠTAS, Vengrija, bal. 1. — Budapešte ir kituose Vengrijos centruose gyventojai stengiasi sutartinai izoliuoti sovietų karius. Jei vienas iš jų įlipa į gatvėkarį ar autobusą, vairuotojas ir visi keleiviai pasišalina, palikdami jį vieną tuščioje mašinoje. Jei bent vienas rusas ateina į valgyklą ar restoraną, visi esantieji skubiai išeina. Padavėjai valgyklose su rusais svečiais visai atsisako kalbėti, prašydami raštu įteikti užsakymą ir ant stalėlio palikti pinigus.

Airijos policija rado ginklų

BELFAST, Šiaurinė Airija, bal. 1. — Policija vakar krėtė Londonderry apylinkės pastatus ir ten jieškojo ginklų. Policija rado mažų ginklų ir sprogstamosios medžiagos.

Dvidešimt trys įtarti Airijos respublikos armijos vyrai areštuoti. Airijos respublikos armijos (panaikintos) vyrai nori sujungti Šiaurinės Airijos šešius apskričius su respublika.

Afrika parodė širdį vengrams

LUANDA, Vakarų Afrika. — Angola valstybės gyventojai (Vakarų Afrikoje) Vengrijos revoliucijos aukoms pinigais ir natūra suaukojo apie 65 tūkstančius dolerių.

Angola vyriausybė išreiškė viešą padėką visiem aukojusiem ir tiem, kurie organizavo rinkliavą, parodydami solidarumą už laisvę kovojančiai vengrų tautai.

Vengrai deportuojami iš Budapešto

BUDAPEŠTAS, Vengrija, bal. 1. — Sovietinių dalinių jėga palaikomos Vengrijos lėlinės vyriausybės vidaus reikalų ministeris įsakė deportuoti iš Budapešto daug vengrų, kurie laikomi nepatikimais komunistiniam režimui.

Kai kurie deportuotieji apgyvendinami koncentracijos stovyklose, kitiems — leidžiama patiems pasirinkti gyvenamą vietą, tik ji turi būti toli nuo sienos ir nuo didesnių pramonės centrų. Ištrėmimo vietose tremtiniams draudžiama lankytis viešose užeigos vietose, draudžiama naudotis telefonu ir išeiti iš namų sutemus. Visi yra įpareigoti du kartus savaitėje pasirodyti policijai. Vienintelis darbas, kurį tremtiniams leidžiama dirbti, yra kolchozuose prie žemės ūkio darbų.

Kaip skelbia komunistinė Vengrijos žemės ūkio ministerija, iš pustrečio tūkstančio kolchozų, kurie buvo išskirstyti praėjusių metų spalio revoliucijos metu, apie 900 jau esą vėl atstatyti.

Prieš doktriną

DAMASKAS, Sirija, bal. 1. — Sirijos ministeris pirmininkas Sabri Assali vakar pasakė, kad Sirija „netoleruos Jungtinių Amerikos Valstybių bandymą primesti jai Eisenhowerio doktriną".

Jei Egiptas blokuos Izraelio laivus Suezo kanale

JERUZALĖ, bal. 1. — Užsienio reikalų ministerijos kalbėtojas šiandien pasakė, kad Izraelis visuomet yra pasiruošęs svarstyti kompensacijos išmokėjimus Palestinos arabų pabėgėliams, bet čia „nėra ryšio" tarp pabėgėlių ir Suezo kanalo.

Izraelis betkokį arabų žygį užblokuoti jo laivus Suezo kanale ar Akabos įlankoje laikys „kariniu veiksmu".

Nasserio sąlyga

Užsienio reikalų ministerė Mrs. Golda Meir įspėjančiai prabilo po to, kai Egipto prezidentas Nasseris pasakė Jungtinių Amerikos Valstybių laikraštininkams, kad Egiptas leistų Izraeliui naudotis Suezo kanalu ir Akabos įlanka, jei Izraelis Palestinos arabams pabėgėliams „grąžintų jų teises, nuosavybę ir žemę".

Izraeliui nepatinka, kad Nasseris Izraelio laivininkystės teises maišo su arabų pabėgėlių klausimu.

Jei blokuotų

Izraelis siųs savo laivus su savo vėliava Akabos įlanka ir Suezo kanalu. Laivai su užsienio vėliavomis, išnuomuoti Izraelio, jau perplaukė įlanką. Arabai nekliudė.

Izraelis pasiruošęs ginklu pramušti savo laivams kelią Akabos įlanka ir Suezo kanalu, jei Egiptas blokuotų Izraelio laivus.

Kitas kelias

MADRIDAS, bal. 1. — Žinomas ispanų futbolo žaidėjas Miguel Sariano nutarė atsisveikinti su sportine veikla ir įstoti į augustinionų vienuolyną Valencijoje. Miguel Sariano paskutiniu metu buvo Madrido pagrindinės futbolo komandos centro puolėjas.

● **Sarkūno sukonstruotas aparatas.** Kauno Veterinarijos akademijos klinikos pradėjo naudoti asistento Sarkūno sukonstruotą aparatą piliulių ir kapsulių pavidalo medicinos preparatams įdėti į gyvulių gerkles, o tai žymiai suprastina gydymo procesą. Ten pat pagamintas gyvulių akims tirti, kraujo krešėjimo greičiui nustatyti ir kiti aparatai.

● *Fatimoj, Portugalijoje,* šiomis dienomis buvo pašventinta Dievo Motinos statula, kuri artimiausiu laiku bus pasiųsta į vieną kraštą anapus geležinės uždangos.

● *Pietų Amerikos* „ugninės skruzdėlės" pradėjo „invaziją" į Šiaurės Ameriką. Jos pasiekė Texas, šiaurinę Caroliną ir kitas pietines valstybes. Jos yra piktesnės, gadina javus, nužudo mažus gyvulėlius.

● *Kanados universitetai* iki šiol jau sudarė sąlygas 125 iš Vengrijos pasitraukusiems studentams nemokamai tęsti studijas. Artimiausiu laiku stipendijos bus suteiktos kitiems 400 vengrų studentų.

● *Garsioji čekoslovakų atletė Olga Fikotova* susituokė su amerikiečiu atletu H. Conolly iš Bostono. Jie susituokė Prahoje.

Nauja sovietinio špionazo byla Švedijoje

STOCKHOLMAS. — Švedų teismas Stockholme nubaudė armėnų tautybės inžinierių Bedros Zartaryan 10 metų sunk. darbų kalėjimo. Atlikus bausmę, jis bus ištremtas iš Švedijos.

Zartaryyan dirbo viename inžinerijos biure, kuris ruošdavo konstrukcijos planus karinėms tvirtovėms. Nuteistasis kai kuriuos tų planų perdavė sovietams. Nuo 1953 - 56 metų jis susitikęs su sovietiniais ryšininkais bent 20 kartų. Ryšininkais buvę t. k. ir sovietų ambasados Stockholme antrasis sekretorius Lisovski, kitas — antras sekretorius Belousov, be to, sovietų prekybos atstovybės valdininkas Mirosjnikov, kuris jau pasireiškęs ir susekto radaro šnipo Ericsson byloje. Visi trys ryšininkai iš Švedijos jau yra išvykę.

Prezidentas kreipsis į kongresą

WASHINGTONAS, baland. 1 d. — Čia kalbama, kad prez. Eisenhoweris planuoja asmeniš kai kreiptis į kongresą, kad pravestų jojo pasiūlymą 4.4 biliono dolerių užsienio pagalbos programą. Prezidento programa susilaukusi nepaprastai didelio pasipriešinimo kongrese.

VĖLIAUSIŲ ŽINIŲ SANTRAUKA

— Britanijos premjeras Macmillan vakar pasakė parlamente, kad amerikiečiai lakūnai Britanijoje yra ginkluoti milžiniška vandenilio bomba, kuri yra lygi 1 mil. tonų dinamito.

— Vengrijos lėlinis premjeras Janos Kadar, tik ką grįžęs iš Maskvos, sako, kad, girdi, Vakarų valstybės kaltos, jei dabar Vengrijoje yra sovietų kareiviai. Kadar pasakė, kad sovietų kariuomenė stovės Vengrijoj „taip ilgai kaip bus reikalinga".

— Vakarų Vokietijos generolas Hans Speidel vakar oficialiai tapo Šiaurės Atlanto Gynybos organizacijos (Nato) pėstininkų vadu centrinėje Europoje.

— Britanija šį mėnesį bandys vandenilio bombą Pacifike.

— Jungtinės Amerikos Valstybės bando su Egipto prezidentu Nasseriu sudaryti Suezo sutartį, kuria būtų apginti Vakarų naudotojų interesai.

— Pranešama, kad Jordane suruoštas sukilimas prieš Jordano karalių Husseiną.

— Irano premjeras Husscin Ala pasitraukia iš premjero pareigų, ryšiumi su mirtimi trijų amerikiečių, kuriuos nužudė Irano banditai. Banditai nužudė Kevin Carroll, jo žmoną Anitą ir William Brewster.

— JAV valstybės departamentas vakar pranešė, kad keturių punktų programa pietryčių Irane, kur banditai nužudė tris amerikiečius, suspenduota kol žmogžudžiai bus sugauti. Keturių punktų programa turi tikslą finansiniai pagelbėti atsilikusioms Irano apylinkėms, pastatyti „ant kojų" atsilikusių apylinkių ekonominį gyvenimą.

Rašo DR. AL. RAČKUS

SVEIKATA BRANGUS TURTAS

4342 Archer Ave., Chicago, 32

Ką X-ray padaro

Nežinia, ar daugiau žmonių žūsta nuo automobilių ar nuo X-ray. Jau daug ligų Amerikoje išnyko. Infekcinės ligos skiepais ir antibiotiniais vaistais jau yra nugalėtos arba baigiamos nugalėti. Bet todėl čia atsirado naujos, industrinės ir radiacijos ligos. Tos naujos ligos žudo ir gal dar labiau žudys žmones negu senosios ligos. Su naujų ligų pavojais kiekvienas inteligentiškesnis skaitytojas privalo susipažinti ir pavojų pasisaugoti. Ir apie tai, ką X-ray padaro, kiekvienam svarbu ir naudinga žinoti.

Kiek Lietuvoje buvo X-ray aparatų, tikrų duomenų neturiu. Bet čia Amerikoje, pagal patiektus American College of Radiology duomenis, yra apie 126,000 X-ray aparatų. Iš šio skaičiaus tiktai apie 4,000 X-ray aparatų yra tinkamose įstaigose ir yra naudojami specialistų radiologų ir rentgenologų, kurie tai specialybei savo visą gyvenimą pašvenčia ir rimtai medicinos mokslui tarnauja. Prie to apie 20,000 aparatų yra privačių gydytojų kabinetuose, kurie žino, kaip su X-ray elgtis ir moka nuotraukas daryti, bet nevisi nusimano, kaip rentgenogramas interpretuoti. O X-ray nuotraukas neklaidingai interpretuoti gali tik specialistas medicinos gydytojas -rentgenologas.

O kieno rankose yra likusieji daugiau 100,000 X-ray aparatų? Nagi — visokių masažistų, napripatų, braukopatų ir visokių šarlatanų rankose. Jie mat nuduoda esą "dideliais daktarais", vis vartoja X-ray, nors apie X-ray tik tiek nusimano, kiek kiti apie kiniečių raštą.

X-ray pagalba daug kulkų buvo iš peršautųjų kareivių kūno išimta, daug užlūžusių adatų ir metalinių skeveldrų išimta, daug sprogusių kaulų tinkamai sutaisyta ir sugydyta. Specialistų rentgenologų kompetentinga X-ray interpretacija pasako, kokiam stovyje yra ligonio plaučiai, ar turi tulžyje akmenis, ar yra skilvyje ulceris, ar yra viduriuose tumoras ir t.t.. Specialisto radiologo ir rentgenologo rankose X-ray didelė pagalba medicinos mokslui. Tačiau kokio nors ignoranto, nesąžiningo blefininko ar šarlatano naudojamas aparatas gali baisiai daug žalos žmogaus sveikatai padaryti, gali ir jo amžių su trumpinti.

Perdažnas, netikęs ar šarlataniškas X-ray vartojimas žmogui gali padaryti štai kokią žalą:

1. Gali atsirasti odoje vėžys.
2. Gali atsirasti kauluose vėžys, vadinamas sarkoma.
3. Gali atsirasti kraujo vėžys, vadinamas leukemija.
4. Sutrikdo vyrams genetines liaukas, užmuša jų spermatozas ir pakenkia jų vaisingumui.
5. Sutrikdo moterims vaisingumą, sužaloja jų ovarus, suskaldo chromosomus, įvyksta įvairios celių genų mutacijos (pasikeitimai) su visokiomis nenormaliomis pasekmėmis, dažnai labai liūdnomis. Jei X-ray radiacijos sužaloti chromosomai apsivaisina ir kitoniškai susijungę kitaip pradeda augti, — tai to viso pasekmė yra ta, kad vaikai gimsta blogai išsivystę, nenormalūs, nesveiki. Daug vaikų gimsta su visokiais defektais ir malformacijomis, su nenormaliomis širdimis, nenormaliais viduriais ar keistais sąanariais. Jei pamatai kur vėplą, žlibą, su nuo mariu, nenormaliais viduriais ar keisto ūgio ir keistai besielgiantį vaiką, tai ne sifilį kaltink, o šarlataną, kuris be reikalo ir per dažnai X-ray peršvietimus darė.
6. Žinovai žino ir perspėja, kad nuo X-ray radiacijos žmogus gali gauti akyse kataraktą (apvelka akis).
7. Sužaloja plaukų šaknis. Seniau šarlatanai "augino" plinkantiems vyrams plaukus X-ray pagalba, kol nelaimingi vyrai visiškai nupliko ir be to dar kitas ligas nuo X-ray gavo.
8. Sukrikdo inkstus.
9. Gaunama X-radiacijos ligą, kurios simptomai yra: "ledaka", svaigulys, vėmimas, viduriavimas, išblyškimas, leukopenia, mineralų bei proteinų nesibalansavimas kūne, kūno džiūvimas ir net kraujavimas.

Štai, ką X-ray gali padaryti. Skaitytojai tegul įsisąmonina, kad X-ray nėra žaislas.

DAKTARO ATSAKYMAI Į KLAUSIMUS

Klausia A. N. — Kaip aršeniko nuodai veikia žmogų — ar labiau plaučiams pakenkia, ar kraujui? Kaip apsisaugoti, kad mažiau įkvėpuoti nuodų purkščiant medžius?

— **Atsakymas A. N.** — Aršeniko nuodai labiausiai gadina kraujo kapiliarus viduriuose ir pasireiškia smarkiais skausmais viduriuose. Apsinuodijęs ligonis nuo skausmo viduriuose susmunka, pradeda smarkiai vemti, jam labai viduriuis paleidžia net su kraujais, jį labai troškina gerti, o nuryti sunku, paskui mėšlungis pradeda traukti, konvulsijos tampo ir, jei nesulaukia greitos pagalbos, ligonis netenka sąmonės ir 48 valandų bėgyje miršta. Kad aršeniko nuodai nepatektų burnon, reikia ant nosies ir burnos užsirišti dvilinką audeklą, paskui gerai nusiplauti rankas ir veidą; nuodais apipurkštų drabužių nedėvėti tol, kol jie nebus tinkamai išskalbti.

Klausia M. S. — Esu 32 metų, neseniai atvykęs iš Vokietijos ir daug vargo matęs. Dabar sveriu 128 svarus — truputį permažai savo ūgiui. Jau ant ri metai, kai mane kankina nuolatinis skausmas nugaroje tarp menčių. Buvau pas vieną gydytoją; jis sakė, kad turiu skilvyje ulcerį, davė vaistų ir įsakė prisilaikyti tam tikros dietos. Jis keletą sykių padarė mano skilvio rentgenogramas ir nugarkaulį peršvietė X-ray aparatu; vis sakė, kad turiu ulcerį, tačiau manęs nepagydė. Nuėjau pas kitą daktarą. Šis pasakė man, kad turiu nervų ligą. Iš pradžių nuo jo vaistų man buvo geriau, bet dabar vėl skauda taip, kaip ir anksčiau skaudėjo, todėl jau nebežinau, kur kreiptis, nei kaip save gelbėti. Žmonės sako, kad nuo ulcerio skauda skilvio duobutėje, o ne nugarą tarp menčių. Prašau, daktare, man pasakyti, kuris daktaras man tiesą pasakė, ir ar yra man kokia viltis pasveikti?

Atsakymas M. S. — Abu gydytojai tamstai tiesą sakė. Netenka abejoti, kad tamsta esi nervuotas, o nervuotieji ir vis skubantieji žmonės dažnai ir ulcerį skilvyje gauna. O dėl skausmo — tai dažniausiai riemuo degina ir skauda po krūtine, tačiau retkarčiais pasitaiko ir tokių ligonių, kad nuo ulcerio turi refleksinį skausmą nugaroje tarp menčių, o ne skilvio duobutėje. Panašūs skausmai nugaroje pasitaiko ir turintiems tulžinės pūslės ligą, scalenus anticius sindromą, stemplės ligą, šonkaulių neuritą ar coronarinę ligą ir t.t., bet patyrusiam gydytojui nesunku vieną ligą nuo ki tos atskirti ir tikrą diagnozą nustatyti. Jei tamstos gydytojas padarė skilvio ir nugarkaulio rentgenogramas ir surado, kad turi ulcerį skilvyje, tai taip ir bus. Jei klausysi daktaro įsakymų ir tinkamai gydysies, tai pasveiksi.

BALFO PRAŠYMAS VELYKŲ PROGA

Vakarų Europoje likusių lietuvių dauguma yra seneliai, ligoniai, našlės su vaikais ir šiaip pakirstų jėgų žmonės. Todėl nevilties, liūdesio ir skausmo yra be galo daug.

Sovietų Rusijon ištremtieji ir pavergtoje Lietuvoje kenčiantieji skęsta taip pat skurdo mariose, be būtinai reikalingo maisto, be aprangos, be vaistų.

Ateina pavasaris, lankos ir laukai pasipuoš žaliu rūbu, tik tremtinio dalia liks ta pati — be namų, be jėgų, be vilties.

Artėja šv. Velykos, ir ta džiaugsminga proga Balfo Centro Valdyba nutarė kreiptis į visus laisvajame pasaulyje gyvenančius lietuvius ir prašyti aukos vargstančių mūsų tautiečių gelbėjimui. Pasitenkime, kad Velykų ryto ramybė ateitų visiems, laisviems ir pavergtiems, pastoviai gyvenantiems ir tremties vargus kenčiantiems.

Padarykime, kad Velykų šventėse prašvistų tremtinio niūrus kampelis, kad jis alkio nejaustų, kad vaikučiai bent po vieną margutį turėtų. Aukokime Velykų proga Balfui, kad jis galėtų sušelpti bent tuos, kurie be mūsų pagalbos negali išsilaikyti. Neprašome didelių aukų, bet prašome visus aukoti. Atlikime velykinio gailestingumo pareigą savo artimui!

Balfo Centras, 105 Grand Str.
Brooklyn 11, N. Y.

JOHN T. ZURIS
LAWYER AND COUNSELLOR
11 SO. LA SALLE STREET
Room 1415
Phone: RAndolph 6-4425
Home phone: LAfayette 3-9477

STATYBAI IR NAMŲ PATAISYMUI PRISTATOM Visokių Rūšių MEDŽIAGĄ

CARR MOODY LUMBER CO.
STASYS LITWINAS, Pres.
3039 So. Halsted St.
Tel. VIctory 2-1272
Apkainavimą ir Prėkių Pristatymą Teikiame Nemokamai.
Raštinė atidara kasdien nuo 8 val. ryto iki 6 val. vakaro
Šeštadieniais iki 8 val. vakaro

Duoną ir įvairias skaningas bulkutes kepa

BRUNO'S KEPYKLA
3339-41 S. Lituanica Ave.
Tel. CLiffside 4-6378
Pristatome į visas krautuves ir restoranus, taip pat išsiunčiame į visus artimuosius miestus.

NUO UŽSISENĖJUSIŲ SKAUDANČIŲ ŽAIZDŲ IR ATVIRŲ ODOS LIGŲ
Tie, kurie kenčia nuo SENŲ, ATVIRŲ IR SKAUDŽIŲ ŽAIZDŲ negali ramiai sėdėti ir naktimis miegoti nes jų užsisenėjusios žaizdos niežėjimą ir skaudėjimą senų atvirų ir skaudžių žaizdų uždėkite LEGULO Ointment Jos gydymo ypatybės palengvins jusu skaudėjimą ir galėsite ramiai miegoti naktį Vartokite ją tapgi nuo skaudžių nudegimų. Ji taipgi pašalina niežėjimą ligos vadinamos PSORIASIS. Taipgi pašalina peršėjimą ligos vadinamos ATHLETE.S FOOT, sustabdo džiovinimą odos ir perplyšimą tarppirščių. Yra tinkama vartoti nuo džiūstančios suskilsios odos dedirvinių, odos išbėrimų ir t t taipgi tinkama vartoti vaikučiams, kada pasirodo skaudus išbėrimas nuo vystyklų. Ji yra gera gyduolė nuo išviršinių odos ligų. Legulo Ointment yra parduodama po 75 ct., $1.25, ir $3.50. Pirkite vaistinėseChicagoj ir apylinkėse— Milwaukee, Wisc., Gary, Ind. ir Detroit, Michigan arba rašykite ir atsiųskite Money order į

LEGULO, Department D.
5618 W. Eddy St., Chicago 34, Ill.

Didesnis patogumas vartojant
DIRBTINIUS DANTIS
Štai malonus būdas nugalėti laisvų dantų plokštelių nepatogumą. FASTEETH, pagerinti milteliai, nžbarstyti ant viršutinių gei apatinių dantų plokštelių, jas laikys tvirčiau, jausitės didesnį patogumą. Jokio limpančios košės skonio nei jasmo. Milteliai yra alkaliniai (be-rugšties). Nerūgstanti. Sustabdo "plokštelių kvapą" (dirbtinių dantų kvapą). Pirkite FASTEETH šiandien bet kurioje vaistinėje.

IŠ ARTI IR TOLI BALDŲ
PERKRAUSTYMAS
Naujas specialus didelis sunkvežimis su pilna apdrauda. Pigus ir sąžiningas patarnavimas.
R. ŠERENAS
2047 W. 67th Pl., Chicago, Ill. WAlbrook 5-8063

VIRŠ 15,000,000 Amerikos gyventojų žino,
kad taupyti apdraustose Taupymo ir Skolinimo Bendrovėse yra saugu ir pelninga.
Universal Savings and Loan Association užtikrina saugumą ir gražų pelną.
Saugumą užtvirtina Suvienytų Valstybių valdžios agentūra iki $10,000.00 kiekvienam indėliui ir reikalingi rezervai, o pelną — patyrusių ir sąžiningų vedėjų pastangos.
Galite taupyti atvykdami asmeniškai ar per laiškus. Bus greitas ir draugiškas patarnavimas.
Dėl paskolų ir visais finansiniais reikalais kreipkitės į:
UNIVERSAL SAVINGS AND LOAN ASSOCIATION
1800 S. Halsted Street, Chicago 8, Illinois

JONAS GRADINSKAS
J. G. TELEVISION COMPANY
2512 W. 47TH ST. TEL. FRONTIER 6-1998
PARDAVIMAS IR TAISYMAS
TV APARATAI: paprasti ir spalvoti, automatiški, valdomi nuo tolo, nešiojami, jungiami prie automobilio baterijos. PATEFONAI: vietiniai ir užsieniniai, paprasti, nešiojami, automatiški, Hi-Fi, baterijiniai. RADIJAI: vietiniai ir vokiški, AM, FM, trumpos bangos, keliais garsiakalbiais, staliniai, kabinetiniai, nešiojami, kišeniniai, tranzitariniai.
ATIDARA IR SEKM. nuo 11 val. ligi 3 val.

Remkite dien. Draugą!

THE BIGGEST DOLLAR IN THE WORLD IS THE DOLLAR YOU SAVE.

Remiantis Chicagos Savings Bendrovės praeitimi, nuo pat jos įsikūrimo 1924 metais, jos pavyzdinga biznio tvarka, ypatingai indėlių saugumo ir dividendų našumo atžvilgiu, nėra saugesnės ir pelningesnės įstaigos pasidėti taupomus pinigus. Pasidėję taupinius pas mus gausite ne tiktai saugumą — jų apdraudimą iki $10,000.00, augštą dividendą, bet ir daugelį kitų patarnavimų veltui, už kuriuos kitose įstaigose turėtumėte mokėti.
Taupytojų patogumui Chicagos Savings Bendrovės įstaiga yra viena iš gražiausiai ir moderniškiausiai įrengtų visoje Illinois Valstybėje.
Lietuviai gyvenantieji už Chicagos ribų, nežiūrint kurioje Suvienytų Valstybių dalyje jie begyventų, gali taupyti pinigus paštu.
Rašykite dėl informacijų. Mūsų turtas $21,000,000,00.
CHICAGO SAVINGS & LOAN ASSOCIATION
6245 So. Western Ave. Tel. GRovehill 6-7575 Chicago, Illinois
Atdara: pirmadienį nuo 12 iki 8, antradienį ir penktadienį nuo 9 iki 4, ketvirtadienį nuo 9 iki 8.
Trečiadienį uždaryta visą dieną, o šeštadienį nuo 9 iki 2 valandos po pietų.

Tel. ofiso HE 4-6699; rez. PR 6-7333
DR. ANTANAS ALEKNA
GYDYTOJAS IR CHIRURGAS
1957 W. Garfield Blvd.
Val. nuo 1-4 ir 6-9.
Šeštadieniais nuo 1 iki 4 val. p.p., išskyrus ketvirtad. ir sekmad.

DR. ANNA BALIUNAS
AKIŲ, AUSŲ, NOSIES IR GERKLĖS LIGOS
- Pritaiko akinius -
6322 South Western Avenue
val. kasdien 10-12 val ir 7-9 val vak. Šeštadieniais 10 - val .Trečiadieniais uždaryta Kt. laiku susitarus
Ofiso telefonas: PR 8-3229
Res telef. WAlbrook 5-5076

Tel. ofiso HE.4-5849, rez. HE.4-2324
DR. PETER T. BRAZIS
GYDYTOJAS IR CHIRURGAS
2434 West 71st Street
Val. Pirm., ketvir., penkt. 1-4 ir 7-9
Antr. 1-6, treč.ir šešt. pagal sutarties

DR. J. ir K. AGLINSKAI
GYDYTOJAI IR CHIRURGAI
2300 West 51st Street
Priima ligonis pagal susitarima. Dėl valandos skambinti telefonu Prospect 6-1795 nuo 2 iki 9 val. p. p. kasdian išskyrus trečiad. ir šeštad.
Res. tel. GRovehill 6-5603

DR. VL. BLAŽYS
PLAUČIŲ IR VIDAUS LIGOS
4701 South Damen Avenue
(Kampas 47-tos ir Daman Ave.)
Val kasdien nuo 6—8 val. vak
Šeštad. 2—4 val. vak.
Trečiad. ir kitu laiku pagal sutarti
Telef. ofiso LAfayette 3-6048
Rez.: WAlbrook 5-3048

DR. Z. DANILEVIČIUS
GYDYTOJAS IR CHIRURGAS
6817 South Western Avenue
Chicago 29, Ill
pasimatymai pagal sutarties
telefonas REpublic 7-4900
Rezidencia: GRovehill 6-8161

DR. T. DUNDULIS
GYDYTOJAS IR CHIRURGAS
4157 Archer Avenue
Ofiso val.: nuo 2-4 ir nuo 6-8:30 v. vak. šeštadieniais nuo 2 iki 4 popiet
Trečiadieniais pagal sutarti
Ofiso tel. VIrginia 7-0036.
Rezidencijos tel. BEverly 8-8244

Ofiso telef. YArds 7—1166
Rezidencijos — STewart 3-4511
DR. J. GUDAUSKAS
GYDYTOJAS IR CHIRURGAS
756 West 35th Street
(kampas Halsted ir 35-ta gatvė)
VAL. 1—4 ir 6:30—8:30 p. p. kasdien išskyrus trečiadienius. Atidara šeštadieniais 1—4 val.

Tel. WAlbrook 5-2670
Res. HIlltop 5-1560
Dr. Alexander J. Javois
(JOVAIŠAS)
GYDYTOJAS IR CHIRURGAS
Marquette Medical Center

Ofiso telef. LAfayette 3-3210, jei neatsiliepia, šaukite KEdzie 3-2868
DR. EMILY V. KRUKAS
GYDYTOJA IR CHIRURGĖ
4146 S. Archer Ave.
VAL. Kasdien popiet nuo 12-2:30 v. Vak. pirm. antr., ketvirt 6-8:30 v.
Trečiad. tik susitarus.

DR. IRENA KURAS
(Gydytoja ir Chirurgė)
KUDIKIŲ IR VAIKŲ LIGŲ SPECIALISTĖ
7156 South Western Avenue
(MEDICAL BUILDING)
Pirmad., antrad., ketv. ir penktad. nuo 11 val. ryto iki 1 val. p.p. ir nuo 6 v.—8 val. vakare. Trečiad. nuo 11 val. ryto — 1 v. p. p. Šeštad. 11 val. ryto iki 3 val. popiet
Office tel. RE 7-1168
Res. tel. WAlbrook 5-3765

Tel. ofiso PRospect 6-2240
PRospect 6-4732
DR. A. MACIUNAS
GYDYTOJAS IR CHIRURGAS
SPEC. CHIRURGIJOS LIGOS
5700 So. Wood Street
Priėmimo val. nuo 2—4 val. kasdien ir nuo 6 iki 8 val. pirmad. ir penkt.
Trečiad. ir sek. uždaryta.

DR. JULIJA MONSTAVIČIUS
GYDYTOJA IR CHIRURGĖ
Office: 10748 South Michigan Ave.
Buto 1653 W. 103 St., Beverly Hills
Val.: kasdien nuo 6 v. v. iki 9 v. v.,
Val.: kasdien nuo 6 v. v. iki 9 v. v., išskirus trečiad. Šeštadieniais nuo 1 iki 4 val. popiet.
Tel.: Ofiso — PUllman 5-6766
Buto — BEverly 8-3946

Ofiso HEmlock 4-5815
Rez. HEmlock. 4-3751
DR. A. NARBUTAS
PLAUČIŲ IR VIDAUS LIGOS
2745 West 69th Street
(priešais Šv. Kryžiaus ligoninę)
Priima pagal susitarima

DANTISTAS
DR. J. A. PAUKŠTYS
4253 So. Whipple Street
(Arti Archer Ave.)
Valandos: nuo 10 iki 12; 2—6; 7-9.
Šeštad 10—12. Trečiad. uždaryta
LAfayette 3-4949.
Namų — CEdarcrest 3-7786

DR. ALBINA PRUNSKIS
DR. VLADAS PRUNSKIS
GYDYTOJAI IR CHIRURGAI
3259 South Halsted Street
Kasdien 3—7 val. vak. Šeštad. nuo 1—5 val. vak.
Trečiad. ir kitu laiku pagal sutarima
Ofiso tel. Victory 2-1484. Resid. 2437 W. 62nd St., tel. Republic 7-8818.

Ofiso telefonas — BIshop 7-2525
DR. AL. RAČKUS
GYDYTOJAS IR CHIRURGAS
4342 Archer Avenue
(Kampas Kedzie ir Archer)
VAL. kasdien nuo 2:00 iki 9:00 v.
Trečiad. ir sekmad. tik susitarus

DR. ZIGMAS RUDAITIS
SPEC. CHIRURGINĖS IR ORTOPEDINĖS LIGOS
2745 West 69th Street
Priešais Šv. Kryžiaus ligoninę
Telef. REpublic 7-2290
VAL.: Pirm., antr., Kevt., penkt. nuo 9 iki 11 ryte ir nuo 6:00—8:00.
Šešt. nuo 2:00—4:00. Trečiad. ir kitu laiku susitarus telefonu.

DR. ANT. RUDOKAS, Opt.
Tikrina akis ir pritaiko akinius, keičia stiklus ir rėmus
4455 S. California Ave. .YA 7-7381
Val.: 10 ryto iki 8 vak. (trečiad. uždaryta), šeštad. 10 ryto iki 3 v. p. p.

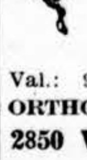
P. ŠILEIKIS, O. P.
Orthopedas - Protezistas
Aparatai-Protezai, Med. bandažai. Spec. pagalba kojom (Arch Supports) ir t. t.
Val.: 9-4 ir 6-8. Šeštadieniais 9-1.
ORTHOPEDIJOS TECHNIKOS LAB.
2850 W. 63rd St., Chicago 29, Ill.
Tel. PRospect 6-5084
6132 South Kedzie Avenue
VAL. 2—4 p. p. ir nuo 7—9 v. vak.
Trečiad. ir šeštad. pagal sutarti
Nuo kovo 25 d. iki bal. 11 d. ofisas uždarytas

Tel. ofiso PR. 6-3838, rez. 7-9199
DR. A. JENKINS
GYDYTOJAS IR CHIRURGAS
(LIETUVIS GYDYTOJAS)
2500 West 63rd Street
VAL. kasdien nuo 2—4 p.p. ir 7:30 iki 9 val. Trečiad. ir šešt. uždaryta

Telefonas GRovehill 6-1595
DR. ALDONA JUŠKA
AKIŲ LIGŲ SPECIALISTĖ
PRITAIKO AKINIUS
Valandos: 9—12 ir 7—9 v. v. pagal susitarimą išskyrus trečiadienius
2422 W. Marquette Road

Tel. REliance 5-1811
DR. WALTER J. KIRSTUK
GYDYTOJAS IR CHIRURGAS
(LIETUVIS GYDYTOJAS)
3925 West 59th Street
Val. [illegible] 4 p. piet. 6:30—8:30 vak. [illegible] pagal sutarti

Tel. ofiso ir buto OLympic 2-4159
DR. P. KISIELIUS
GYDYTOJAS IR CHIRURGAS
4938 W. 15th St., Cicero
Rez. 1634 S. 49th Ave., Cicero
Kasdien 1-3 val. ir 6-8 val. vak., išskyrus trečiadienius.
Šeštadieniais 12 iki 4 popiet.

Medical and Surgical
CLINIC
(medical center)
2454 West 71st Street
(71-os ir S. Campbell Ave. kamp.)
Telefonas REpublic 7-9700
DR. MEŠKAUSKAS
Telef. HEmloc 4-1818
residence PR 6-9801
Priėmimo valandos nuo 9 iki 11 ryto ir nuo 4 iki 8 val. po pietų.
DR. V. P. TUMASONIS
Tel. HEmloc 4-2321
residence GIbson 8-6195
Priėmimo valandos nuo 1—3 ir nuo 6—8 po pietų
DR. BR. GAIŽIŪNAS
Telef. HEmloc 4-1414
residence RE 7-6867
Priėmimo valandos 1—3 ir 6—8 val. po pietų. Ketvirtadieniais nuo 9—11 ryto. Trečiadieniais klinika uždara. Šeštadieniais visi daktarai priima 2—4 po pietų.

DR. J. J. SIMONAITIS
GYDYTOJAS IR CHIRURGAS
Naujas adresas: 4255 W. 63rd St
Ofiso tel. REliance 5-4410
Rezid. telef. GRovehill 6-0617
Valandos: 1-3 p. m., 6-8 p. m.
Penktad. tik po pietų.
Trečiad. ir šeštad. pagal sutarti

Ofiso tel. CLiffside 4-2896
Rezidencijos: LAfayette 3-1172
DR. P. STRIMAITIS
GYDYTOJAS IR CHIRURGAS
1724 West 47th Street
(Kampas 47th ir Hermitage)
Val.; nuo 2 iki 4 ir 6 iki 9 v. vak
Šeštad. nuo 2 iki 6 val., išskyr. sek

DR. FL. TALLAT-KELPŠA
Ofisai 20 North Wacker Drive
(Civic Opera House, kamb. 858)
Val. kasd. 12—4
Tel. CEntral 6-2294
5002 West 16th Str., Cicero
Val. kasdien 5-8, šeštad. 1-2 val
Tel. TOwnhall 3-0959
Kitu laiku ir trečiad. susitarus
Rezid. tel. HEmlock 4-7080

DR. VYT. TAURAS
GYDYTOJAS IR CHIRURGAS
(Bendra praktika ir moterų ligos)
Ofisas ir rez.: 5100 S. Western Ave.
Tel. PRospect 8-1223 arba WE 6-5577
Ofiso val. Pirm. 8-10 v. v., Antr., Treč. ir Penkt. 6-9 val. vak., Šeštad. 2-4 val. popiet ir sulig susitarimu.

Tel. ofiso He. 4-2123, rez. Gib. 8-6195
DR. V. P. TUMASONIS
2458 West 71st Street
(71st ir Campbell Ave.)
VAL.: Kasdien nuo 1 - 3 ir 6 - 8 v. v.
Šeštadieniais nuo 2 - 4 val.
Trečiadieniais uždaryta.

Tel. ofiso: DAnube 6-1125
DR. A. VALIS-LABOKAS
MOTERŲ LIGŲ GYDYTOJAS
3267 South Halsted Street
Val 1 iki 4 v. p. p. ir 6—8 v. vak
Šeštadieniais 1—4 v. p. p.

Tel. ofiso PRospect 6-9400
Rezid. PRospect 6-9400
DR. ONA VAŠKEVIČIUS
(Vaškevičiūtė)
GYDYTOJA IR CHIRURGĖ
6248 South Kedzie Avenue
Val. kasdien 1-3 p. p. ir nuo 6-8 val. vak. Šeštad. 1-4 p. p. Trečiadieniai ir kitu laiku tik susitarus.

Tel. ofiso VIctory 2-1581
Rez. VIctory 2-0742
DR. V. VILEIŠIS
GYDYTOJAS IR CHIRURGAS
802 West 31st Street
Kamp. Halsted ir 31-mos gatvių
Priėmimo valandos kasdien: 1-4 p.p. ir nuo 6-8 v.v. šeštad. 1-4 val. popiet.

Tel. ofiso PR. 6-6446, rez. HE.4-3150
DR. F. C. WINSKUNAS
GYDYTOJAS IR CHIRURGAS
2420 West Marquette Rd.
Val. nuo 2 iki 4 p.p.; 6 iki 8 vak
Trečiad. ir šeštad. pagal sutartį

DR. P. Z. ZALATORIS
GYDYTOJAS IR CHIRURGAS
1821 So. Halsted Street
Tel. ofiso CA. 6-0257, rez. PR. 6-6659
Rezid. 6600 S. Artesian Ave.
VAL. 11 v. v. iki 3 p.p.; 6—9 v. v.

DR. G. SERNER
LIETUVIS AKIŲ GYDYTOJAS
Virš 25 metų patyrimo

Tel. YArds 7-1829
Pritaiko akinius
Kreivas akis ištaiso
Ofisas ir akinių dirbtuvė
756 West 35th Street
Val. nuo 10 iki 2, nuo 6 iki 8, trečiad. nuo 10-12, penktad. 10-2 ir šeštadieniais nuo 10 iki 2 val. p.p.

DRAUGAS
THE LITHUANIAN DAILY FRIEND
4545 W. 63rd St., Chicago 29, Illinois, Tel. LUdlow 5-9500
Entered as Second-Class Matter March 31, 1916, at Chicago, Illinois Under the Act of March 3, 1879.
Member of the Catholic Press Ass'n
Published daily, exept Sundays, by the Lithuanian Catholic Press Society

SUBSCRIPTION RATES
$8.00 per year outside of Chicago
$9.00 per year in Chicago & Cicero
$8.00 per year in Canada
Foreign $11.00 per year.

PRENUMERATA:	Metams	½ metų	3 mėn.	1 mėn
Chicagoj ir Ciceroj	$9.00	5.00	$2.75	$1.25
Kitur JAV ir Kanadoj	$8.00	$4.50	$2.50	$1.00
Užsienyje	$11.00	$5.50	$3.00	$1.25

Redakcija straipsnius taiso savo nuožiūra. Nesunaudotų straipsnių nesaugo, juos grąžina tik iš anksto susitarus. Redakcija už skelbimų turinį neatsako. Skelbimų kainos prisiunčiamos gavus prašymą.

PREZIDENTO RŪPESČIAI

Ne vieną kartą buvo iškeltas klausimas, jog reikėtų ką nors daryti, kad būtų palengvinta JAV prezidento našta, kuri, galima drąsiai pasakyti, yra milžiniško sunkumo. Nors jis turi pagelbininkus, turi vyriausybės (ministerių) kabinetą, tačiau visa atsakomybė už vidaus ir užsienio politiką tenka pačiam prezidentui. Jei bet kuris vyriausybės narys suklysta, savo pareigų tinkamai neatlieka, blogai praveda jam pavestus darbus, dėl to labiausiai yra apkaltinamas prezidentas. Šiandien, kai kraštas yra išaugęs į milžiną visais atžvilgiais, kai viso pasaulio politiniame ir ekonominiame gyvenime jam tenka vaidinti vadovaujamą vaidmenį, visiems turi būti suprantama, kad ant vieno žmogaus pečių yra sukrauta perdaug didelė darbo ir atsakomybės našta.

Politiniuose sluogsniuose pradedama rūpintis. Kas, girdi, bus, jei prez. Eisenhowerio sveikata dar labiau pablogės. Esą ženklų, kad taip gali įvykti. Kaip žinome, prieš pačius prezidentinius rinkimus buvo keliamas klausimas, ar p. Eisenhoweris galės kandidatuoti, nes jam teko pakelti širdies smūgį ir kiek vėliau sunkią operaciją. Dabar jį kankina slogos, kurių per kiek laiko vis dar negali atsikratyti. O 66 metų amžius nelengvina padėties nei sveikatos, nei darbo atžvilgiu. Tačiau p. Eisenhowerio ryžtingumas, neabejojame, nugalės visus galimus sunkumus.

Sunkumų yra daug ne vien tik painioje užsienio politikoje, bet ir vidaus reikalus tvarkant. Sakoma, kad Prezidento nuotaiką labai gadina tas faktas, jog jo paties partijos (respublikonų) atstovai Kongrese labai dažnai pasisako prieš jo pasiūlymus pravesti naujus, Prezidento manymu, reikalingus įstatymus. Svarstant valstybinio biudžeto reikalus, p. Eisenhoweris susilaukia gana aštrios kritikos, kas ypač jį irituoja.

Iš visko atrodo, kad antrasis prezidentinis terminas p. Eisenhoweriui bus gerokai sunkesnis už pirmąjį. Rūpesčiai ne mažės, bet didės. Augs nepasitenkinimų ir skundų banga. Bus keičiami asmenys kabinete, bet nevisada tuo bus galima išgelbėti padėtį. Visi reikalai visvien pasilieka Prezidento atsakomybėje. Žinoma, antrame termine p. Eisenhoweris galėtų mažiau besisieloti ir besirūpinti, nes dabartinių įstatymų laikantis, jis jau nebegali kandidatuoti trečiam terminui. Vadinas, partinės politikos atžvilgiu jis galėtų būti ramus ir nebesirūpinti, kas bus rytoj. Tačiau jis yra perdidelis patriotas ir perdaug rūpestingas, kad šitaip pasielgtų. Ne lengvėjančią, bet sunkėjančią prezidentinę naštą p. Eisenhoweris neš taip pat garbingai, kaip ir ligšiol, nors, atsižvelgiant į jo sveikatos būklę, tarptautines konmplikacijas ir partinius kivirčus viduje, antrasis terminas bus jam ypatingai sunkus.

Prezidento rūpesčius bent dalinai galėtų palengvinti atstatytas vieningumas respublikonų (Kongreso atstovų) tarpe. Paskutiniais dvejais metais būtų dar lengviau, jei respublikonai 1958 metų kongresiniuose rinkimuose pasirūpintų laimėti daugumą atstovų. Bet tokių vilčių nėra daug. Pasilieka pirmoji galimybė — vieningumo atstatymas partijos viduje. Nesant vienybės partijos viduje, reikia labiau remtis opozicijos partijos (demokratų) malone. Tuo atveju reikia laviruoti, eiti į kompromisus. Tai pareikalauja ir laiko, ir kantrybės, ir didelio nervų įtempimo.

KONKRETAUS DARBO VYKDYMAS

Jaunimo stovyklos reikalu

A. L. R. K. Federacijos kuriamoji Jaunimo stovykla prie Manchesterio, Michigan valst., iki šio meto yra susilaukusi aukų po 500 dol. ir daugiau iš keturių aukotojų, iš kelių — po 250 dol. ir iš 150 šeimų bei paskirų asmenų po 100 dol. Tų aukotojų tarpe yra daug daugiavaikių ir ekonomiškai sunkiai besiverčiančių šeimų. Bet jaunimo stovyklos steigimo mintis juose rado labai gyvą atgarsį. Kaikurie jų pasiskolino šimtinę ir įmokėjo globos komitetui, ragindami, kad šis darbas greičiau būtų įvykdytas.

Globos ir statybos komitetų tikslaus darbo dėka, praėjusiais metais surinkti 22,000 dol. yra tiksliai ir efektingai sunaudoti. Šiuo metu yra statomi stovyklavietės gyvenamieji trobesiai pagal kruopščiai paruoštą planą. Stovyklavimas bus pradėtas šią vasarą liepos mėnesio pradžioje.

Vykdydami šį darbą, neoperuojame šimtais tūkstančių — įrengimas yra vykdomas labai taupiai, stengiantis visas aukas tiksliai investuoti. Šiemet yra norima sukelti bent 30,000 dol. Esant geriems norams, tai nėra neįmanoma. Siekiama gauti dau giau aukotojų po šimtą dolerių.

Dažnai megstama pabarti veikėjus dėl nutarimo nevykdymo ar dėl skambių šūkių naudojimo vien propagandai. Bet štai yra proga patiems parodyti, kad esame vykdomų nutarimų šalininkai.

Visus tuos, kuriems rūpi konkretaus darbo vykdymas, kviečiame įsijungti į šimtininkų eiles. Tiems, kurie nepajėgs paaukoti šimtą dolerių jaunimo stovyklai, yra sudaryta galimybė prisidėti prie šio svarbaus darbo ir mažesne auka. Tam tik slui yra vykdomas vajus parduodant vieno dolerio biletus ar be penkių dolerių visą biletų knygutę.

Pagrindinė stovyklos mintis yra auklėti mūsų jaunimą gilaus religingumo ir sąmoningo lietuviškumo dvasioje. Tai yra pastanga sukurti židinį, kuris įdiegtų jaunimui ryžtingumą ištikimai veikti Dievo ir tėvynės labui. Tai gražūs ir patraukliai skambą žodžiai, bet kaip sunku juos paversti konkrečiais darbais! Konkrečių darbų veikla yra viena sunkiausių, bet kartu ir viena našiausių.

Taigi tą darbą vykdantiems palengvinkite sunkią naštą savo pritarimu, padrąsinimu ir auka. To jie yra tikrai reikalingi.

Šių metų vykdomas vajus yra pratęstas iki gegužės 12 d. Šį vajų vykdo Clevelando, Chicagos, New Yorko ir Detroito globos komitetai. Kituose miestuose vajaus įgaliotiniai yra pakviesti parinkimo — pastikėjimo būdu.

Padarykite jų pastangas sėkmingomis, paremdami šį vajų ir pasinaudodami proga įsijungti į šio konkretaus darbo vykdymą.

Adolfas Damušis,
ALRKF Vicepirmininkas Jaun. Stovyklos Reikalams

Keisis namų statyba

Illinois Technologijos instituto Armour Tyrimų įstaigos inžinieriai tvirtina, kad ateinančio dešimtmečio laikotarpy labai pasikeis namų statybos būdas. To priežastis — labai pabrangę statybos darbininkai. Jeigu prieš 20 metų statybos medžiaga namams sudarė 60 proc. išlaidų, o darbas kainavo 40 proc., tai dabar atbulai — statybos medžiaga tesudaro 40 proc., o darbininkams jau reikia išmokėti 60 proc. visų namo pastatymo išlaidų. Dėl to tie mokslininkai pramato, kad namų statyboje bus daugiau panaudota fabrikų masinės statybos technika, kitaip darbo žmonėms bus sunkiai įmanoma įsigyti naujus nuosavus namus.

Nėra pakankamai galingo karaliaus ar tirono, kuris atsilaikytų prieš vieningus prispaustuosius. —T. Livijus

Dėmesio!

PIRKITE VILNONES IMPORTUOTAS IR VIETINES MEDŽIAGAS, PAMUŠALUS IR PRIEDUS SIŲSTI GIMINĖMS, DRAUGAMS IR PAŠIŠTAMIEMS Į EUROPĄ, O TAIP PAT IR SAVO ASMENINIAMS REIKALAMS

●

PIRKITE TEN, KUR PERKA JUSŲ DRAUGAI IR KAIMYNAI.

●

Didžiausias pasirinkimas vilnonių importuotų ir vietinių medžiagų!!! Moterų suknelėms, kostiumams ir paltams.

Aronson Brothers

IMPORTININKAI IR RANGOVAI

224 W. Van Buren Street, Telef. WEbster 9-2588

Atdara kasdien nuo 8:30 val. ryto iki 5:45 val. vak.
Šeštad. nuo 8:30 val. ryto iki 4:30 val. vak.
Sekmad. uždaryta.

CHICAGO 7, ILLINOIS

NARIAI LIETUVIŲ TAUP. IR SKOLINIMO

B-VIŲ LYGOS, KURIOSE
Kiekvieno Santaupos Apdraustos iki $10,000.00
IR
Paskolos Duodamos Namų Įsigijimui
Lengvomis Sąlygomis

CHICAGO SAVINGS & LOAN ASSN.
6245 S. Western Ave., Chicago 36, Ill.

CRANE SAVINGS & LOAN ASSN.
2555 W. 47th St., Chicago 32, Ill.

DISTRICT SAVINGS & LOAN ASSN.
3430 S. Halsted St., Chicago 8, Ill.

ST. ANTHONY SAVINGS & LOAN ASSN.
1447 S. 49th Ct., Cicero 50, Ill., tel. TO 3-8131-32

UNIVERSAL SAVINGS & LOAN ASSN.
1800 S. Halsted St., Chicago 8, Ill.

Atdara sekmadienį nuo 12 - 5 val.

ABSOLIUČIAI NIEKAS NEPARDUOS PIGIAU KAIP BUDRIKAS

3241 So. Halsted Street

DIDELĖ NUOLAIDA ANT
žinomų išdirbysčių baldų, naminių reikmenų, Televizijų Hi-Fi Ponografų, Radiių, Brangenybių, Laikrodžių, Deimantų,

LENGVAIS IŠMOKĖJIMAIS

2 gabalų parlor setas ir miegamasis (sleeper)	$98.00
2 gabalų parlor setas, patrauklios spalvos ir medžiagos, $89 ir aukščiau.	
3 gabalų miegamojo setai, riešuto užbaigimas, $89 ir augščiau.	
5 gabalų dinette setai, chrome ir spalvoti, $39 ir augščiau.	
7 gabalų dinette setai, formica ir chrome, $59 ir augščiau.	
9 gabalų mahogany valgomojo setai, $299 ir augščiau.	
Innerspring matracai arba Box spring, $19 ir augščiau.	
Vatiniai matracai,	$9.00
Medinė lova, matracas ir springsai	$27.00
Automatinė skalbykla su pritaikintu džiovintuvu, du už	$199.00
General Electric automatinė skalbykla, $144 ir augščiau.	
Wringer skalbykla, $69 ir augščiau.	
Gazo ir elektros pečiai po $99 ir augščiau.	
7 kubiškų pėdų šaldytuvai	129.00
10 kubiškų pėdų General Electric Upright Freezer	$189.00
10 kubiškų pėdų Frigidaire, $159 ir augščiau.	
Elektriniai Vacuum valytuvai, $29 ir augščiau.	
Nešiojami (Portable) Televizijos setai, $79 ir augščiau.	
21 colio console Televizijos setai, $89 ir augščiau.	
3 greičių phonografai, $16 ir augščiau.	
3 greičių Automatic Changer phono. ir radijo kombin.	$39.00
Console radijo FM-AM automatinis pphonografas	$89.00
21 colio spalvota TV, vėliausios mados	$444.00
Radijo laikrodžiai	$16.00
Stalo radijos, FM ir AM	$37.00
Vėliausios mados rankiniai laikrodžiai, 17 akmenų vyriški ar moteriški, su raiščiu (band)	$10.00
52 gabalų nerudijančio plieno sidabriniai daiktai	$19.00
52 gabalų pietum servizai (dinnerware)	$12.00
9x12 Linoleum su apvadais (bordered)	$5.00
9x12 Axminster kaurai, $39. ir augščiau.	

Mes turime 100x125 pėdų, 3 augštų pastatą pripildytą naujais augštos kokybės baldais.
Kroehler, Diamond, Simmons, Pullman, Douglas, Lloyds, Hoover, General Electric, Frigidaire, Philco, Admiral, Zenith, RCA, Bulova, Benrus, Columbia Diamonds, Bassett, United, Joerns, Sealy, Storkline, Bigelow, Armstrong.

Vėliausios mados spinet pianas	$399.00
Vėliausios mados 120 basų piano akordeonai	$99.00

Apsimoka mus aplankyti, jei ir gyvenate 200 mylių atstumu. Jūs sutaupysite pas

JOS. F. BUDRIK FURNITURE, INC.

3241 South Halsted Street

Atadara pirmadienio ir ketvirtadienio vak. iki 9:30; sekm. 10—5.

PROGRAMA

Prie progos nepamirškite Budriko Radijo valandos su gerais dainininkais ir orkestru. Ketvirtadieniais nuo 6-tos iki 7-tos valandos vakare. iš stoties WHFC, 1450 kilocycles.

Spaudoj ir gyvenime

VAKARŲ VOKIETIJOS IR RYT. EUROPOS PROBLEMOS

Anglų valstybinio radijo žurnalas "The Listener" skelbia "The Economist" redakcijos štabo nario John Midgley kalbą, kuris be kitko yra pareiškęs:

Vakarų vokiečiai yra labai jautrūs įvykiams Rytų Europoje, nes čia liko žymi dalis jų pra eities ir galbūt taip pat čia glūdi ir jų ateitis. Vilčių ir grasos mišinyje, kurį suplakė Vengrijos įvykiai, vokiečiai pasidarė tiesioginę išvadą: nesaugu be savo kariuomenės gyventi Europos viduryje, turint tokius apsiginklavusius kaimynus kaip sovietai. Todėl pasipriešinimas karinės prievolės įstatymui aprimo ir norima ko greičiausiai sudaryti gerai apginkluotas ir apmokytas penkias divizijas, jei jau negalimo suformuoti dvylikos.

Vokiečių užsienio politika neišvengiamai koncentruojasi apie tautos sujungimo klausimą. Sunku patikėti, kad 50 milionų gyventojų turinti Vakarų Vokietija amžinai sutiks pripažinti atskiros vokiškos valstybėlės buvimą rytuose.

Tačiau Adenauerio politikos pagrindai visgi tyrinėjami. Vokiečiai labai atidžiai sekė 1955 m. rusų pasitraukimą iš Austrijos, leidžiant jai pasidaryti laisva ir neutralia valstybe. Bruzdėjimai pavergtuose kraštuose verčia klausti, ar ilgai Maskvos letena išsilaikys tuose kraštuose. Tokiu būdu vokiečiai pradeda malonesne akimi žiūrėti į neutralios zonos sukūrimą, nors tą sąvoką pajuokia ir Adenaueris, ir Dulles. Tačiau Adenaueris pareiškė, jog jis šitą idėją studijuoja jąs jau nuo 1953 metų ir, sako, nesąs toks kietasprandis, kad priešintųsi tam sumanymui, kuris, užtikrindamas Europai saugumą, išspręstų ir vokiečių sujungimo klausimą.

Tačiau įtakingi krikščionių demokratų vadai sako, jog vokiečių visuomene nesanti kvaila patikėti, kad rusai išsižadėtų Rytų Vokietijos neutralios zonos kaina. Jie spėlioja, kad bruzdėjimai pavergtuose kraštuose rusus gerokai išgąsdino ir jie stengsis laikyti savo naguose visa, ką tik turi.

Šiaip ar taip, nereikia manyti, kad didžiosios vokiečių partijos į būsimus rinkimus eina, viena (k. d.) griežtai laikydamasi senų vėžių, o kita (s. d.) pasiruošusi lengvapėdiškai atsimesti iš Šiaurės Atlanto sąjungos ir tartis su rusais". V.

MAŽUMOS LENKIJOJ

Varšuvoje sudaryta speciali komisija Lenkijos mažumų klausimams. Komisija turinti kovoti su trūkumais, kurie pasireiškia tvarkant mažumų reikalus. Komisijos pirmininkas yra Vitoldas Jarosinski. Oficialiais lenkų duomenimis šių dienų lenkų valdomose srityse nelenkų esą viso apie ½ miliono. Ukrainiečių esą 180,000, gudų 106,000, vokiečių 65,000, žydų 50,000 slovakų ir čigonų po 20,000, lietuvių 10,000. Be to, esą priskaitoma apie 120,000 mozūrų ir panašių "nulenkintų" asmenų. Šitie lenkų paduodami skaičiai vargu ar atitiks tikrovei. Tikriausiai ir lietuvių skaičius yra didesnis negu čia skelbiama. (E.).

Nepaprastas susidomėjimas

Verkiančios Marijos šventovei statyti komitetas Syrakūzuose praneša, jog iki šiol šiam tikslui yra suaukota 265 milionai lirų. Aukos plaukia iš viso kat. pasaulio. Naujajai bažnyčiai statyti projekto paruošimo konkurse dalyvavo 883 architektai bei inžinieriai iš 42 tautų. Apie nepaprastuosius įvykius Syrakūzuose neužilgo išeina knyga ir lietuvių kalba.

PAULIUS JURKUS

SMILGAIČIŲ AKVARELĖ

PREMIJUOTAS ROMANAS

67 tęsinys

— Kas aš tokia? — suvirpa lūpos. Jų bruožuose, veido tamsume kažkas dega vos yos įžiūrimai.

— Aš idealistė! — kalba veidrodis. — Mano kelias — aukos! Gal truputį perdedu. Juk aš truputį pasyvi!

Pati nustemba: tiek kartų žiūrėjo, bet šito nematė, nesuprato.

Atsitraukus į kambario gilumą, stiebiasi ant pirštų galų. Jau geriau. Staiga sušiaušia plaukus, viršugalvy iškelia kuodą. Jau nieko. Ir kodėl anksčiau neregėjo: galėjo nešioti batukus augštom kulnim. Ji ne vienuolė, neatrodys kvailai. Gali pakeisti šukuoseną, užsidėti augštą skrybėlaitę, ir būsi didesnė.

Nždaro veidrodį ir skuba į didžiuosius kambarius. Mezginys jau rankose. Virbalai susiliesdami čerška. Neriasi mintys ir nuolat kartoja: reikia, reikia.

Greit minkštasuolis apsiskleidžia žurnalais, laikraščiais. Bet jie šykštūs, nieko nesako, kaip dabar moterys šukuojasi, kokias skrybėlaites atneš ruduo.

O kur batai?!

Surikiuoja ilgą kolekciją. Bitutė pilkoji — visi žemom kulnim. Nemėgus sporto, štai, dėvi sportinius batus. Reikės naujų.

Čia vėl šnara veikaliukas. Kartoja rolę? Pamato tėvą, einantį į bityną, bet ji nebėga padėti. Ji turi darbo, kurio jieškodavo per savaičių savaites; naujo, įdomaus darbo!

Pavakarėj ji pas Algį, arba Algis pas ją. Perverčia komediją ir žirgelius, savo dviračius, suka bankelin. Keista, Algis pats ragina nesivėlinti. Ten paštas. Jo negalima užmiršti!

Bankelis tačiau nedvokia nuoboduliu. Julius iš laikraščių iškasa linksmą žinią, nudailina anekdotą. Atsiranda Lina, meistras. Tada juokai į šalį. Auga rūpesčių kalnai, kaip jie keliaus į Snūdžius, kaip vaidins. Nė nepajunta, kai laikrodžių rodyklės varo į salę. Paštą įsikiša į apsiausto kišenę ir išeina.

Tą savaitę įvyko tokia smulkmena, kuri sujaudino Samanę. "Žemaičių Prietelis", leidžiamas Telšiuose, į kurį nuolat rašo Julius, atspausdino trumpą žinutę. Ten šaltai ir lakoniškai paminėta, kad vaidinimas "Jau atėjo rudenėlis", nežinomo autoriaus, turėjęs pasisekimo, režisavo vikaras kun. J. Jagaudas. Susirgus Linai Vilkaitei, kuri nuolat gabiai vaidina, jos rolę sumaniai atliko Samanė Gimbutaitė.

Griūte užgriuvo tos kelios eilutės. Jos pavardė pirmą kartą spaudoje! Visi skaitys ir žinos, kad tokia čia gyvena. Net klasės draugės, kurios nemėgo Samanės ir vadino ištižėle, išgirs apie ją!

Braukė pirštu lapą, norėjo parodyti motinai, tėvui, bet — gėda. Sulankstė laikraštį ir įkišo į komodą. Tegu slepia jį lengvas baltinių kvapas.

Išvyka į Snūdžius! Scena maža, meistro vaistinė springsta tarp sienų, bet atrodo gražiai, tikrai. Rodos, eik ir pilk iš butelio valerijonų lašus. Viktoras garuoja nuo darbo, tvarko sceną, padeda rengtis, drąsina Samanę. Lina, kuri niekada nejudėdavo, prisimeigusi adatų ir siūlų, puošia merginas, su meistru kažką tyliai kužda. Julius net akį primerkęs žiūri ir kraipo galvą. Kas čia dedasi? Ar Viktoras pirmaeilis vyras? Ne! Ar jis inteligentas? Ne! Ar jis turi pinigų? Irgi ne! Bet tegu jiedu čiulba.

Algio žvilgsniai skersuoja ir seka buhalterį. Nors jis visiems lygiai mandagus, bet Samanę išskiria. Reiškia, vadinas, patinka! Ir Julius limpa gimnazistui.

Samanė vaidina kur kas geriau, nei pirmą kartą. Aiškiai turi vaidybinį talentą, "šarmą" kaip konstatuoja Julius. Bet dar puola į "duobes" sumišus. Kur pirmą kartą nesugebėdama padarė klaidas ir prajuokino publiką, dabar toje vietoje niekas net nešyptelėjo. Samanė stengiasi. Atsiranda kažkokia jėga, publika pagauna ją, ir ji švyti.

Uždangą palydi plojimai tiršti, audringi. Julius susimėto — bent keletą kartą parodo artistus, o vieną kartą Samanę vieną palieka scenoje. "Taip reikia" — vėliau jis aiškino, "svarbieji artistai pasirodo vieni!"

Po vaidinimų salė pilna gerų žodžių, žvilgsnių, draugiškų veidų, rankos paspaudimų. Ir naktis grįžtant graži. Atsigulus ilgai jaučia kutenantį grimo kvapą, girdi plojimus.

Kita savaitė — dar pakilesnė. Savo rolėje suranda daug patobulinimų, kuriems pritaria Julius ir Algis, pagilina, išaiškina. Valandos raštinėje skamba.

Dar keturios repeticijos. Vieną kartą artistai vėlinosi. Tryse išeina į sodą, bet Algiui tuoj išdygsta reikalas į krautuvę. Jis mato, į kokius vandenis suka šios baidarės. Geriau nesimaišyti.

(Bus daugiau)

PAJIEŠKOJIMAI

LIETUVOS GENERALINIO KONSULATO NEW YORKE PAJIEŠKOMI ASMENYS

Alešiūnas, Pranas, iš Rokiškio, ir jo sūnus Petras.

Andrijonas,, Kazys ir Vincas, sūnūs Baltraus.

Bacvinskas, Juozas.

Bakas, Kajetonas, iš Gyliškių k., Sintautų v., Šakių ap.

Barolis, Stasys, sūn. Aleksandro.

Barsketis, Petras, sūn. Antano, iš Stugaičių k., Laukuvos valsč., Tauragės ap.

Bite, Jonas, Petras ir Vladas.

Butautas, Antanas ir žmona Namikaitė, Mikalina.

Dameninkaitis, Aleksandras, iš Vilkaviškio ap.

Gasenas, Antanas, sūn. Vlado, in žinierius.

Giedrys, Jonas, sūnus Liudviko.

Grigalius, Antanas, Juozas ir Povilas ,ir sesuo Lenkšienė, Grasilda ir jos sūnus Petras, kilę iš Spaudės k., Rietavo v., Telšių ap.

Gruzdaitė - Gudelienė, Marija, ir duktė Marytė

Gudelienė - Gruzdaitė, Marija, ir duktė Marytė.

Heitkienė - Strafelaitė, Olga, d. Emilio ir Emilijos, vyras Heitke, Liudvikas, kilusi iš Joniškės k., Tauragės ap.

Jankauskas, Antanas, sūn. Jono, ir jo sūnūs Antanas, Feliksas, Stasys ir Vaclovas, iš Šuolių k., Šilalės valsč., Tauragės ap.

Jankūnienė, Brigita.

Juškauskas, Antanas, ir Vincas, sūnūs Vinco.

Kelbokaitė - Vingilienė, Magdalena, ir dukterys Vingilytė, Marija ir Ona, iš Skriaudučio k., Mariampolės ap., gyveno Detroit ir Grand Rapids, Michigan.

Končius, Antanas ir Petras, sūn. Antano.

Krivickas, Antanas, Kazys ir Stasys, sūnūs Kazio.

Kurapka, Juozas, sūn. Juozo.

Langienė - Strafelaitė, Augustė, duktė Otto ir Emilijos Berentytės.

Laurinavičius, Juozas (vadinamas Raupiu), iš Tauragnų m., Utenos apskričio.

Lauzykas, Petras.

Lenkšienė - Grigaliūtė, Grasilda, jos sūnus Petras, ir broliai Grigalius, Antanas, Juozas ir Povilas, kilę iš Spraudės k., Rietavo v., Telšių ap.

Lukauskaitė, Antanina, duktė Antano, iš Degimų k., Stakių parapijos, Šimkaičių v., Raseinių ap.

Malinauskas, Petras, gyvenęs Cortland, N.Y.

Maurius, Antanas ir Nikodemas, sūnūs Juozo.

Mažutienė, Morta, duktė Antano.

Mekšraitis, Juozas, kil. nuo Alvito.

Mekšraitis ,Viktoras ,sūnus Vinco, kil nuo Alvito.

Mikalauskas, Kazimieras, turi brolį Justiną.

Namikaitė - Butautienė, Mikalina, ir vyras Butautas, Antanas.

Petruševičius, Feliksas.

Pinčius, Jonas ir Pinčiūtė, Janina, vk. Kazio.

Pocius, Leonas ir Emilija.

Podžiukas, Kazimieras, iš Raistinių k., Tauragnų v., Utenos ap.

Poška, Feliksas, iš Struikų k., Šilalės val., Tauragės ap.

Pretkelis, Aleksandras ir žmona Marija.

Pridotkas, Petras, iš Marijampolės val.

Rimonis, Karolis, sūn. Jono.

Rudaitis, Vincas, sūnus Kazio.

Saililius - Vosockytė, Petronėlė, ir jos broliai Visockis, Jonas ir Kazimieras.

Saulitienė, Juzefa.

Sitnikas, Feliksas ir Povilas, s. Petro, iš Padubysio v., Šiaulių ap.

Šiugždavičius, Aleksandras (ar Šegždavičius).

Skauronas, Boleslovas, sūnus Jokimo.

Sodeika, Stasys, sūn. Jono.

Strafelaitė - Langienė, Augustė, duktė Otto ir Emilijos Berentytės.

Štrafelaitė - Heitkienė, Olga, d. Emilio ir Emilijos, vyras Heitke, Liudvikas, iš Tauragės ap.

Urbonavičius, Jonas, iš Užpalių, g. 1923 m.

Vingilienė - Kelbokaitė, Magdalena, ir dukterys Marija ir Ona, iš Skriaudžių k., Marijampolės ap., gyveno Detroit ir Grand Rapids, Michigan.

Visockis, Jonas ir Kazimieras, ir jų sesuo Saililius, Petronėlė.

Žičkus, Antanas, sūn. Antano, iš Stakių.

Jieškomieji arba apie juos žinantieji maloniai prašomi atsiliepti į:

Consulate General of Lithuania
41 West 82nd Street
New York 24, N. Y.

Jieškomi — JUOZAS MOCKUS, jo motinos pavardė buvo Plerė Daunaitė, NASTĖ ŽVIRGŽDIENĖ-JASAITYTĖ, PRANCIŠKUS GUDAVIČIUS ir VINCAS GUDAVIČIUS, sūnus Vinco. Gyvenę Chicagoje. Jieško jų giminė Leokadija Šemetaitė Lukošienė, gimusi Chicagoje, 1918 m., 4 m. amž. su tėvais išvykusi į Lietuvą. Jieškomuosius arba jų vaikus prašo atsiliepti adresu: Leokadija Lukošienė, d. Juczo, Stoties g-vė Nr. 44, Akmenės miestelis, Akmenės rajonas, Lithuania.

Jieškau savo brolių ir seserų, kurie yra atvykę į Ameriką dar prieš Pasaulinį Karą: STASĮ DANTĄ, KAZIMIERĄ DANTĄ, JULIJONĄ EUZBIGELIENĘ, EMILIJĄ POLINOF ir MARĘ ŽEMESČKIENĘ, kurie anksčiau gyveno Chicagoje. Atsiliepti šiuo adresu: **Aleksas Danta, Baisogala, Seduvos Raj., Lithuania.**

Jieškau savo pusbrolius: JUOZO STANKAUS ir ANTANO STANKAUS, sūnūs Domininko, gimę apie 1900—1907 m. Chicagoje, krikštyti Šv. Jurgio bažnyčioje. Atsiliepti šiuo adresu: **Bronė Stankaitė, Gegužės Pirmoji g-vė Nr. 25, Varniai, Lithuania.**

Jieškomi — ALEKSANDRA LEBRIKAITĖ SPIRIDAVIČIENĖ, duktė Stasio, kilusi iš Žemaitijos, Tauragės apskr. Jieško sesuo Teodora Gečienė, gyvenanti dabar Sibire, Vorkutoje. TEKLĖ SAKIENĖ, anksčiau gyvenusi adresu: 4944 Magoun Ave., East Chicago, Ind. Jieško sesers Emilės duktė Aldona Baltaduonienė. Jieškomieji ar apie juos žinantieji prašomi kreiptis šiuo adresu: **D. Šatas, 2540 W. 70th St., Chicago 29, Ill.**

Jieškomas KAZYS JANKAUSKAS, kilęs iš Kauno, A. Panemunės. Atsiliepti — **I. Navickas, 2040 S. Ruble St., Chicago 16, Ill.** Turiu žinių apie jų tėvą gyv. Kaune.

Jieškomi FRANCKEVIČIAI — abu tėvai ir duktė **Genė** ir sūnus Leonas. Atsiliepti — I. Naviekas, 2040 S. Ruble St., Chicago 16, Ill. Turiu žinių iš giminių gyvenančių Sibire.

Jieškomas ANTANAS MIKALAINIS, gim. Pavištaičių km., Vištyčio vals., Vilkaviškio apskr. 1948 m. gyv. Anglijoje. Jieško — ONA JANČARIENĖ, **2113 W. Baltimore St., Baltimore 23, Maryland.**

Jieškomi PETRAS BLIUDNIKAS, gim. 1905 m., **Ernestras Bliudnikas**, gim. 1907 m. ir **Engelberdas Bliudnikas**, gim. 1912 m. Jieško jų motina Ona Bliudnikienė, gyv. Panevėžyje. Jie patys arba jų pažįstami žinantieji jų adresus prašomi rašyti: **Vladas Morkūnas, 277 Evelyn Ave., Toronto 9, Ont., Canada.**

Jieškomi tėvai ir sesuo — JUOZAS BALIČNAS, s. Vinco, ELENA BALIČNIENĖ, d. Juzės, MARYTĖ BALIČNAITĖ NOMICIENĖ, ONUTĖ BALIČNAITĖ, d. Elės. Visi gimę ir gyvenę Kybartuose. Jieško **Elė Baliūnaitė Dlugauskienė, Smėlio g-vė Nr. 17, Virbalio miestas, Kybartų raj., Lithuania.**

Jieškomas PRANAS REMEIKIS, s. Balio, gim. 1921 m., lapkr. mėn. 7 d. Atsiliepti arba apie jį pranešti adresu: **Jonas Remeikis, Špokiškio km., Kamajų paštas, Rokiškio raj., Lithuania.**

Jieškomi: **Anna Petrat Karicki**, d. Karolio, ir jos vaikai **Agnė Gertrude ir Fric Karicki.** Jos vyras Fric Karicki. Atsiliepti adresu: **Marija Blažienė, Juliaus Janinio g-vė Nr. 5, Kybartai, Lithuania.**

Jieškomas VINCAS TAMELIS, s. Jono, senas čikagietis. BRONIUS TAMELIS, s. Kazio, gal gyv. Amerikoje. Atsiliepti adresu: **Jonas Tamelis, s. Kazio, Gorkio g-vė Nr. 13, Kybartų m., Kybartų raj. Lithuania.**

Pittsburgh, Pa.

Švento Pranciškaus Vienuolyno Seserys jieško darbininko, kuris norėtų gražiai ir ramiai apsigyventi prie Vienuolyno. Darbininkas yra gerai apmokamas ir rūpestingai apžiūrėtas. Prie algos, dar gauna patogius kambarius ir gerą valgį. Kuris lietuvis vaikinas (arba našlys) norėtų turėti darbą ant visados dirbti prie Vienuolyno, maloniekite greitai kreiptis šiuo antrašu: **Sisters of St. Francis,** 1401 Hamilton Road,, Pittsburgh 34, Pa.

RUDAIČIO

1957 METŲ STILIAUS BALDŲ
EKONOMIŠKAS IŠPARDAVIMAS

Naujoji Lietuvių Baldų Prekyba

MAJOR FURNITURE, INC.

3207 So. Halsted Street

Telefonas — CAlumet 5-3207

Krautuvė atidaryta: kasdien 9—6 val.
pirm. ir ketv 9—9:30 val.
sekmadienį 11—5 valandos.

Nepirkite jokių baldų nepatikrinę mūsų kainų. Tai jums tikrai apsimoka.

Vedėjas E. RUDAITIS

Vestuvių nuotraukos ir augštos rūšies fotografijos mūsų specialybė

Precin Photo Studio
(Incorporated)

EDVARDAS ULIS, sav.
4058 Archer Avenue
Telefonas VIrginia 7-24C

KAS KĄ IR KUR

— **Moterų Sąjungos 20 kuopos** Brighton Parke susirinkimas įvyksta šiandien mokyklos patalpose tuojau po Kryžiaus Kelių Švč. P. M. Nekalto Prasidėjimo parapijos bažnyčioje. Visos sąjungietės prašomos dalyvauti ir atsivesti naujų narių.

REAL ESTATE

Prieš pirkdami ar parduodami namus, biznius, sklypus ar ūkius atlankykite mus.

KUTRA-NORKUS REALTY
REAL ESTATE-INSURANCE
NOTARY PUBLIC
2405 West 51 St.
WAlbrook 5-5030
PRospect 8-3579 (vak. ir semad.)

Mūr. 2 bt. šild., mūr. gar.—$17,000.
Mūr. 4 bt. 3 did. lot., įpėd., $25,500
Mūr. 3 augšt. 3 bt., prašo $27,000.
Mūr. 3 bt. ir kraut., prašo $28,500.
Mūr. 6 kb. bung., šild. gar., $17,900
Prie 63 g-vės ir Harlem 4 did. lotai už $4,000.
Patikrinkite: yra sąrašas pigių ir gerų namų.

BUDRECKAS Realty
4081 Archer ave., LAfayette 3-3384
(prie California g-vės)

MARQUETTE PARKE mūrinis, 4 po 5 k. Gera vieta ir namas.
Tušti sklypai—50 pėdų ir 60 pėdų.
GAGE PARKE mūrinis su rūsiu ir šildymu, 5 ir 6 kamb.
Mūrinis — 2 po 4 kamb.
Medinis su rūsiu, 2 po 6 kamb. ir 4 kamb.
Medinis su rūsiu — 2 po 4 k.
BRIGHTON PARKE mūrinis 6—5 ir 2 po 3 kamb. Centr. šildymas alyva. Liuksusinis butas sav. ir $280 į mėn. Medinis su rūsiu 2 po 4 ir 2 kamb. Visur šildymas gazu.
Restoranas ir rooming house su namu. Mažas įmokėjimas. Nebrangiai.
Beverly Shores, Ind. Nauja 6 kam. vila, gražioje, ramioje vietoje. Karštu oro šild. Garažas. Kaina $15,500.

VENTA
4409 SO. FAIRFIELD AVE.
LAf. 3-3881; LAf. 3-9027

Med. 4 butai, centr. šild., 60 p. sklyp. 185 paj., reikia remonto, kaina $15,900.
Med. bung. 7 kamb., centr. šild., garažas, puikūs kambar.
Mūr. 2 po 6, centr. šild., garažas, 30 p. sklyp.
Mūr. 2 po 4, cent. šild. $15,900.
Mūr. bungalow, 6 kamb.
Mūr. 3 augšt.: taverna, 2 butai po 4 ir 9 atsk. kamb., lab. geras namo stovis, geros pajamos.
Mūr. maisto kraut. ir 5 kamb. cent. šild., garažas, 60 pėd. sklypas.

ŠIMAITIS REALTY,
INCOME TAX
2737 W. 43rd St., CL 4-2390

BUILDING & REMODELING

Nauji namai, garažai, įvairūs pataisymo ir pertvarkymo (remodeling) darbai.

VAGYS PETRAUSKAS
BUILDING CONTRACTOR
4327 S. Campbell Av., Chicago 32, Ill.
YArds 7-9675

VIKTORAS ŠIMAITIS
GENERAL CONTRACTOR
Stato rezidencinius ir komercinius namus, pasiūlo sklypus, rekomenduoja planus; išrūpina statybos kreditus. Skamb. vak.: **VI 7-4229**
Namų tel. **BIshop 7-3340**
2737 West 43rd Street

J. BREIVE and SON
CONSTRUCTION COMPANY
1442 S. 48th Ct., Cicero 50, Ill
Statome naujus namus ir garažus Atliekame visokių trobesių ir patalpų įvairius remonto darbus, skubiai, gerai ir pigiai.
Šaukite DAnube 6-2793 nuo 9 val ryto iki 7 val. vakaro.
Tel. OLympic 2-5121 nuo 6 val. vakaro iki 11 val. vakaro.

LIETUVIŲ STATYBOS BENDROVĖ
MŪRAS
Builders Gen. Contractors
Atlieka planavimo ir statybos darbus gydytojų ofisų, gyvenamųjų ir viešųjų pastatų.
Namų įkainavimas ir įvairūs patarimai nemokamai.
Kreiptis šiuo adresu:
JONAS STANKUS
Kasdien nuo 8 val. ryto iki 6 val. p. p. Kitu laiku susitarus.
Tel. PRospect 8-2013
6800 SO CAMPBELL AVE.
Chicago 29, Ill.

Namų statyba, įvairūs pataisymai ir pardavimas. Jei norite pirkti ar užsisakyti namą, kuris būtų gerai išplanuotas, patogus, gražus ir pigus, pirkite ar užsisakykite pas
V. ŠIMKUS
Susitarti šaukite **TErminal 9-5531** nuo 5 val. p. p. kasdien ir sekmadieniais nuo 10 - 4 val. Adresas: **515 Nolton, Willow Springs, Ill.**

Statome
NAMUS IR GARAŽUS
ir atliekame visus statybos ir pertvarkymo (remodeling) darbus.
MASTER BUILDERS
General Contracting Co.
(Sav. V. Sodeika ir J. Skorubskas)
1600 S. 48TH CT., CICERO 50, ILL.
Tel. OLympic 2-7881; TO 2-4286

MOVING
A. BENIULIS atlieka įvairius perkraustymus bei pervežimus iš tolimų ir artimų atstumų.
Tel. BIshop 7-7075

VIKTORO KOŽICOS
Lietuviška gazolino stotis ir auto taisymas
Atliekami motoro remontai, lyginimo, dažymo darbai ir keičiamos dalys
CALL-ME-MOTORS CO.
5759 S. WESTERN AVE. PR 8-9533

KAZYS ČESNAUSKAS
6444 SO. TROY ST.
Telef. WAlbrook 5-7670 ir GIbson 8-4938
● Generalis kontraktorius naujų namų statybai, įvairiems remontams ir namų pertvarkymams ● Turime didelį patyrimą namų statyboje. ● Patys atliekame cemento ir medžio darbus. ● Apkainavimai nemokamai.

CLASSIFIED AND "HELP WANTED" ADS

REAL ESTATE

LIET. APDRAUDOS AGENTŪRA
Visų rūšių apdraudos. Automobilių finansavimas. Notariatas. Valstybės patvirtinos kainos.
Prieš darydami apdraudas kitur, pasiteiraukite pas mus.
JONAS KIRVAITIS
WAlbrook 5-5071
INTERSTATE INSURANCE AGENCY
6108 S. Ashland Ave., Chicago 36, Ill.

D. MONSTAVIČIUS
REAL ESTATE - 1653 W. 103 st
Tel. BEVERLY 8-3946
Nekilnojamų turtų pirkimas, pardavimas. Tarpininkavimas bizniuose ir valdžios įstaigose.
INCOME TAX. Tax accountant

40th & CAMPBELL Ave. 6-šių kamb. cottage. Ištisas rūsys. 2 automobilių garažas. Moderniška vonia ir kabinetai virtuvėje. Apšild. aliejumi. Naujas pečius. Priverstas parduoti dėl persikėlimo.
MARQUETTE PARKE

5 kamb. kampinis, 4 metų senumo, ąžuoliniai viduje pagražinimai, plytelių (tile) virtuvė ir vonia. Metalinės vielos tvorelė. 1 blok. nuo parko, prie 72 ir Sawyer gatvių.
WEST SIDE — 18 kol.
Mūrinis 1 augšto, krautuvė ir 2 butai po 5 kamb. Prie 19 ir Ashland gatvių. Ištisas rūsys, 5 kamb. butas iš kiemo su mod. įrengta virtuve ir vonia. Namas labai švarus ir gerai užlaikytas. Kaina $13,500.
Taip pat turime daugiau nuosavybių duodančių geras pajamas ir prekybinių namų.

SHUKIS REALTY
6433 So. Pulaski St.
Telef. LUdlow 5-5900

ŠTAI KUR PROGA!
Gera vieta — geras namas — žema kaina!
5 didelių kamb. stiprus, gražus mūr. bungalow. Arti Maria H. S. Autom. šildymas alyva. Dvigubas garažas, 37 pėdų sklypas. Sav. pirko apartmentinį namą, todėl šitą turi parduoti. Kaina **n u m a ž i n t a** iki $17,700. Tai jums namas, kurio seniai laukiate.
Income taksų pildymas
P. LEONAS
REAL ESTATE
2735 West 71st Street
Visi telefonai: WAlbrook 5-6015

BRIGHTON PARKE
2 butai po 5 kamb., mūrinis namas. 2 kamb. rūsy. 50 pėdų sklypas. Arti 45th ir S. Western Ave. Specialus bargenas.
B. R. PIETKIEWICZ
2555 W. 47th St.

ATDARAS APŽIŪRĖJIMUI nuo 1-5
3617 W. 67th Street
5½ kamb., 3 mieg. k., mūrinis. 42 pėdų sklypas. Koklių vonia, spintos virtuvėj. "Overhead sewers" — kanalizacija, autom. apšild. Marquette Parko apylinkėje. **PArtsmouth 7-6701**

Marquette Parke
2 po 5 kamb. Mūrinis su 3 k. butu rūsy. 2 mašinų garažas. Alyvos centr. šildymas. Prieinama kaina. A. Vaina.
5 kamb. bungalow. Autom. gazo šildymas. 2 mašinų garažas. $17,000
Brighton Parke
3 po 4 kamb. Mūrinis. Pečiais šildymas. Garažas. Tik $20,500.
2 po 4 kamb. mūrinis ir 3 k. butas rūsy. Gazo šildymas. Tik $23,900.
VARPAS Real Estate
Insurance, Notary Public
5916 So. Western Ave.
PRosp. 8-2234 arba HEm. 4-7085

PIRKITE ir parduokite savo nekilnojamą turtą per mano įstaigą. Naudokitės mano teisingu patarimu.
E. KURŠIUS
REAL ESTATE SALES
REpublic 7-9400

Šioje nejudomo turto pardavimo įstaigoje perkant ar parduodant, jūsų laukia greitas ir teisingas patarnavimas.
NORVILA
REAL ESTATE SALES
2600 W. 59th St. Tel. Prospect 8-5454

Parduodama TAVERNA IR NAMAS. Karštu vand. apšildymas, stokeris. 6 kamb. butas viršuj. 2-jų butų namukas užpakaly. Tavernos "lease"—nuomos sutartis baigiasi bal. 30 d.
732 W. Cermak Road
Kreiptis į savininką—**OLympic 2-0205**

Parduodama vila **Beverly Shores.** Interesuojantiems kreiptis — K. ČIURINSKAS, **4222 Euclid Ave., East Chicago, Indiana.**

MŪRINIS 2-jų butų namas. Apylinkėje 28th ir Avers. 4 ir 3 kamb. Karštu vand. apšild. Tile vonia Spintos virtuvėje. $14,900. SVOBODA, 3739 W. 26th St., telefonas LAwndale 1-7038.

HELP WANTED — VYRAI

GOOD HUMOR
On April 1st we will start our 28th successful season in the Chicagoland area. Come in now for Choice assignments!
- NO AGE LIMIT
- NO EXPENSES
- NO EXPER. NECESSARY

Good Humor Ice Cream
2736 W. Armitage Dickens 2-0600
4825 W. Arthington (900 South)
COLUMBUS 1-2272

JANITOR
Age limit up to 58 years
Must be in good health. Able to work steady. Hours 7:45 A.M. to 5:30 P.M., 47 hour week. Time and half over 40 hours. 5 day week. Paid vacation. Apply at
NATIONAL SUPPLY SERVICE
231 So. Green Street
3rd Floor

HELP WANTED — MOTERYS

VELTUI duosiu kambarį su visais patogumais moteriai, kuri pasaugos vaiką nuo 3:30 P.M. iki 5:30 P.M., keturias dienas savaitėje. 5428 So. Morgan St., Tel. LIvingston 8-5899.

MISCELLANEOUS

ŠILDYMAS
A. Stančiauskas instoliuoja visų geriausių Amerikos firmų gazu ir alyva kūrenamus pečius furnaces), visų dydžių oro vėsintuvus (Air conditioners) ir atlieka visus skardos darbus.
1546 S. 49th Court, Cicero
Tel. OLympic 6-0775 nuo 8 val. ryto iki 5 val. vakaro.
Telefonas nuo 5 val. vakaro: OLympic 2-6752

PIGIAI IR SAUGIAI
PERKRAUSTAU
BALDUS
VIETOJE IR IŠ TOLIAU
K. EIDUKONIS
Turiu naują didelį sunkvežimį ir apdraudas
2313 W. 91st St., Chicago, Ill.
Tel. PRescott 9-2781

SOPHIE BARCUS
RADIO PROGRAMA
IŠ WGES stoties — Banga 1390
PIRMADIENIO vak. nuo 7—8 v.
NUO PIRMAD. IKI PENKTAD.
8:45 iki 9:30 val. ryte
ŠEŠTAD. 8:30 iki 9:30 ryte
SEKMAD. 8:30—9:30 v. r. iš stoties WOPA — 1400 kil.
7159 So. MAPLEWOOD AVE.
Chicago 29, Ill. HEmlock 4-2413

IŠNUOMUOJAMA — FOR REN

NAMŲ SAVININKAI!
Tarpininkaujame butų išnuomavimui. Patarnavimas veltui. Turimo laukiančiųjų sąrašą.
VARPAS Real Estate
5916 So. Western. PRospect 8-2234

Inuom. 3 kamb. apšildomas neapstatytas butas su vonia. Šiltas vanduo, elektra ir gazas. **836 N. Waller Ave. Tel. MAnsfield 6-0790.**

ĮSIGYKITE DABAR !

Lithuanian dictionary
Angliškai lietuviškas — Lietuviškai angliškas žodynas. Parašytas H. H. Pewtress ir T. Geriko, 333 psl. Kietais viršeliais. Kaina $4.50. Gaunama "Drauge", 4545 W. 63rd St., Chicago 29, Ill.

REAL ESTATE

2-jų butų mūrinis namas. Arti 59th ir Rockwell St. Viršuje 6 kamb. su modern. spintom virtuvė. Tile virtuvė ir vonia. Apačioje 5 kamb. Abiem butam po mieg. porčių. Alyva, karštu vand. apšild. Patogu į bažnyčią, mokyklas, transportaciją ir krautuves. Tuojau bus galima užimti. **PRospect 6-2352.**

ORDER CLERK & FILLERS

In New Supply Division of an International Company. High School Education and some clerical experience desirable. Will train. Pleasant Personality and desire to learn Material Control. Progressive Salary, 40 hour week. Company paid Hospitalization, pension, Vacation and Holidays. Permanent positions. — WRITE OR CALL FOR INTERVIEW

MR. V. L. HERRON
1500 S. WESTERN AVENUE. CHICAGO 8, ILL.
TAylor 9-2934

D. JURJONO BENDROVĖJE

3251 So. Halsted St., Chicago 8, Ill.

Tel. CAlumet 5-1064

Yra gautas didžiausias sienpopierių išsirinkimas: naujausi raštai, augščiausia kokybė, šviesai atsparių spalvų, lengvai valomų. Dažų šimtai rūšių: vidaus ir išorio dažymui, žvilgančių, šilkinio žvilgėjimo ir matinių.

Įvestas naujas skyrius: VIRTUVĖMS: "sinkų", spintelių (kabinetų) metalinių ir medinių baltų ir spalvotų, VONIOMS ĮRENGIMAI komplektais ir atskiromis dalimis baltų ir spalvotų, VANDENIUI ŠILDYTI automatinių gazu šildomų boilerių nuo 20 iki 60 galionų. Kainos žemiau konkurencijos!

Taip pat čia rasite prekių naujausios mados dovanoms ir sau namų ruošai ir papuošimui kambarių. Prekės perkamos iš pirmųjų rankų, be tarpininkų. Užtat kainos žemos. Be to yra gauti stiklui pjauti rėžtukai su deimantu..

Krautuvė atidara kasdieną įprastomis valandomis ir šventadieniais nuo 11 val. iki 3 val. po pietų.

MŪSŲ KOLONIJOSE

New York N. Y.

Jaunimas organizuoja lojalumo paradą

Kovo 27 d. Brooklyno Lietuvių Piliečių Klubo salėje įvyko Alto ir New Yorko jaunimo organizacijų posėdis. Alto pakvies tos jaunimo organizacijos sutiko organizuoti ir pravesti lietuvių eiseną lojalumo parade. Organizavimo iniciatyvą paėmė N. Yorko skautų Tauro tuntas. Altas organizatoriams pažadėjo vi sokeriopą moralinę ir materialinę paramą. Posėdyje dalyvavusios jaunimo organizacijos taip pat pažadėjo bent kukliomis aukomis prisidėti prire loįalumo parado išlaidų padengimo.

Šia proga lojalumo parado organizacinis komitetas kreipiasi į New Yorko lietuvių organizacijas ir paskirus asmenis bei kvie čia jungtis drauge su jaunimu, siekiant suorganizuoti įspūdingą lietuvių pasirodymą šiame parade. Pagalba organizatoriams gali būti trejopa: 1) aukomis paremti organizavimo darbą (plakatų bei eksponatų pagaminimas; 2) duoti organizatoriams pasiūlymus, sugestijas, kaip galima įspūdingiau ir be didelių išlaidų lietuvių grupei pasirodyti; 3) raginti savo organizacijų narius ir pažįstamus bei patiems lojalumo parade gausiai dalyvauti.

Lojalumo paradas įvyks balandžio 27 d. (šeštadienį) New Yorke. Kiekvieno tauraus lietuvio pareiga yra paaukoti to šeštadienio popietę mūsų tautos reprezentacijai, vieningai dalyvaujant lojalumo eisenoje. Tiksli vieta ir laikas bus pranešta vėliau.

Lojalumo parado organizacinį komitetą sudaro šių New Yorko jaunimo organizacijų atstovai: Lietuvių Studentų Sąga, Lietuvos vyčiai, skaučių Neringos vietininkija, skautų Tauro tuntas, sporto klubas, studentų ateitininkų draugovė, studentų skautų korporacijos Vytis ir Šviesos sambūris.

Komitetui vadovauti pakviestas Romas Kezys. Aukas galima įteikti augščiau minėtų organizacijų pirmininkams. Visais parado reikalais prašoma kreiptis į R. Kezį, 130 Hendrix Str., Brooklyn 7. N. Y., telef. AP 7-3244. Dienos metu — EV 8-3800 ext. 8145.

Waterbury, Conn.

Krikščionių demokratų gyvenimas

Metinis krikščionių demokratų skyriaus susirinkimas įvyko kovo 17 d. Ligšiolinis pirmininkas Paliulis peržvelgė praėjusių metų veiklą, sustodamas prie surengimo jaunųjų talentų pasirodymo, kuris davė gražią progą jaunimui pasireikšti savo ypatingais talentais ir juos paskatinti lavintis. Čia tenka pastebėti, kad dėl šio talentų pasirodymo kilo spaudoje ne vienas balsas, esą politinės partijos ruošia kultūrinius vakarus. Tačiau jau seniai kiti politiniai susigrupavimai rengia išvažiavimus ir visokius kultūrinius vakarus ir dėl to niekas nieko ligšiol nebuvo pasakę, o tik pradėjo stebėtis tada, kai Waterburio krikščionys demokratai, jaunųjų vadovaujami, tokį pasirodymą surengė.

Į krikščionių demokratų konferenciją, nepaisant tolimo atstumo, skyrius pasiuntė 6 atstovus, ir iš ten daugiausia jaunieji dalyviai parsivežė ne tik gražius įspūdžius, bet ir tam tikro ideologinio sustiprinimo.

Antanas Paliulis išbuvo 4 metus skyriaus pirmininku. Jam vadovaujant, skyrius turėjo gražių progų parodyti savo veiklą. Po ilgesnių bandymų bei diskusijų į valdybą vėl buvo išrinkti A. Paliulis — ižd., Elena Norkeliūnaitė — pirm. ir stud. Gintautas Žemaitaitis — sekr.

New York, N.Y.

Vasario 16-sios minėjimo aukotojų sąrašas

Prelatas Jonas Balkūnas $100.

Lietuvių Piliečių Klub. Maspeth, N. Y. $25. N. N. $25.

Dr. V. Viliamų šeima $16.

Tėvai Pranciškonai $15.

Po $10 aukojo: Svedauskas, Kofas, Janulevičienė, Vinsensros, Dim zienė, P. J. Montvila, Dr. Kanauka, Dr. Sniečkus, Kavoliūtė, D., Valaitis, kun. S. Valiušaitis, V. Čečelienė.

Po $5 aukojo: Starka, G. Trimakas, V. Ratmas, P. Gudelienė, Vilkas, Raulinaičiai, Graužinytė, Špokas, Danesevičiūtė, V. Stasiūnas, Vasaris, Gudaitis, Vtitiekūnas, Tabolskis, Alf. Stankevičius, Kalvelis, Žukas, J. Ginkus, Maciūnas, Rimkus, Galdneris, Steponavičius, Žiugžda, V. Stasiukynas, Rajackas, F. Palionis, Sal., Brakas, R., Kynastas Alb., Dzikas, dr. Kregždienė, Kumpikas Paul, B. Spudienė, Vizbara, Vaitukielytė, A. Bražynas, Balys, Susys, Kyrius, Plechavičius, Dymša, K. Paškauskas, W. Vokietaitis, Atskira auka, A. Ryliškis, M. Klevacka, B. Raibutis, T. Gogžienė, S. Rimytis, V. Sabutis, Bražėnaitė, kun. Prancevičius, P. Grelšiūnas, Simutis, kun. Čekavičius, prof. J. Kaminskas, Noviekis, Ošlapas, Vakselis, Dudėnas, dr. Tercijonas, Lilijonis, Giedaitis, kun. V. Pikturna, Ukravičiai, Kaunienė - Vyšnaitė, J. Makauskis, J. Gerukštis.

Po $3 aukojo: Čiurliai, Vainys, Rajackienė, Žukas, J. Jannus, V. Dubuskis, E. Jankauskas, Vaičiulis, Petraitis Josynė, Lansbergas, K. Buchnytas, K. Karušinskas, K. Y., Remeza, Ulėnas. Kiti po mažiau.

Šitos aukos buvo surinktos minint Vasario 16-ją Webster salėje, 1957 m. savario 17 d.

Aukos, atsiųstos laiškais

Aleksandra Kazirkienė $50.

Po $20 aukojo dr. A. Starkus, P. ir E. Vainauskai, A. Maceika, J. Mackevičius.

Po $10 aukojo: L. Plechavičius, A. Gylys, V. Gudelis, dr. F. M. Bintakys, S. ir S. Jankauskai, J. Vilgalis, J. Baužys, . ir N. Gabe, V. Anonis.

Po $5 aukojo: dr. J. Urbanavičiūtė, K. Belkus, J. Malickas, P. Minkūnas, Alb. Klimas, J. Matukevičius, kun. Račkauskas, kun. T. Narbutas, L. Baltus, M. Maleckas, P. Beikus, kun. J. Perėnas, P. Juškus, kun. A. Senkus, Mrs. A. Dičmokas, L. Tečionis, P. X. Vygantas, J. Šalkauskas, P. Palys, J. Mikulskis, V. Malkevich, kun. Pakalniškis. S. S. Steckis.

Po 3 dol.aukojo: F. Jonynas, M. Brakas. Kiti po mažiau.

Ačiū visiems. Bet dar daugelio pavardžių nėra. Prašom prisiųsti savo aukas šiuo adresu: Amerikos Lietuvių Taryba, New Yorko skyr., 233 Broadway, Room 3012, New York, N.Y.

GUŽAUSKŲ

BEVERLY HILLS GĖLINYČIA

Geriausios gėlės dėl vestuvių, banketų, laidotuvių ir kitų papuošimų.

2443 West 63rd Street

Tel. PRospect 8-0833 ir PR 8-0834.

Kenosha, Wis.

Aukos Lietuvos laisvinimui

Šiais metais per Lietuvos nepriklausomybės šventės minėjimą aukojo:

Po $10 J. Kasputis, Ant. Mykolaitis, T. Šumskaitė.

Po $5.00 SLA 212 Kenoshos kp., St. Ališauskas, T. Bauža, T. Čiariškienė, V. Gaidelis, B. Genys, Ig. Grigaliūnas, P. Janušonis. Alf. Jaras, Ad. Jaras, F. Jurevičius, Br. Juška, J. Kasparas, Z. Lukauskas, B. Mickus, A. Navickas, kun. Petraitis, J. Petravičius, St. Pociulis, J. Pociulis, A. Šukys, Ad. Vadeiša ir St. Valaitis.

A. A.

SIMONAS SLUŽAS

Slucas

Gyveno 6519 S. Kenneth ave.

Tel. PO 7-5290

Mirė kovo 31 d., 1957, 6:40 val. vak., sulaukęs 86 m. amž.

Gimė Lietuvoje.

Amerikoje išgyveno 56 m.

Pasiliko dideliame nuliūdime 2 sūnūs: Stanislovas, marti Margareta, ir William, marti Marijona, duktė Irene Rajknecht, žentas Ray, marti Estelle, 11 anūkų, 2 švogerkos: Anelė Balucas ir Konstancija Sasnauskas, kiti giminės, draugai ir pažįstami.

Priklausė Liet. Keistučio Pašalpos Klubui ir Liet. Piliečių Darbininkų Pašalpos Klubui.

Kūnas pašarvotas Lachawicz koplyčioje, 2424 W. 69th St.

Laidotuvės įvyks ketv., bal. 4 d., iš koplyčios 8:30 val. ryto bus atlydėtas į Švenč. Panelės Gimimo parapijos bažnyčią, kurioje įvyks gedulingos pamaldos už velionies sielą. Po pamaldų bus nulydėtas į Šv. Kazimiero kapines.

Nuoširdžiai kviečiame visus: gimines, draugus ir pažįstamus dalyvauti šiose laidotuvėse.

Nuliūdę: Sūnūs, duktė, marčios, žentas, anūkai.

Laidotuvių direktorius Steponas Lachawicz. Tel. REpublic 7-1213.

$4.00 J. V. Skirmuntai.

Po $3.00 B. Anevičius, J. Bagdonas, Br. Jaras ir V. Jaras.

Kiti po mažiau.

Kenoshos Altas.

A. A.

JUOZAPAS KIŠONAS

Gyveno 10308 South Park ave. Per daug metų gyveno 1524 N. Oakley Blvd.

Mirė bal. 1 d., 1957, 5:30 v. ryto, sulaukęs senatvės.

Gimė Lietuvoje. Kilo iš Jošvainių parapijos. Pamargės viensiedžio.

Amerikoje išgyveno 55 m.

Pasiliko dideliame nuliūdime žmona Karolina (Talyčėnaitė), 2 dukterys: Helen Kišonas ir Mildred Bowden, žentas Edward, 4 anūkai: Roger, Patricia, Susanne ir Nancy Bowden, brolienė Frances Kišonas su seima, 2 pusseserės: Antanina Kišonas ir Kazimiera Skurdelis, 3 pusbroliai: Anton Kišonas, Joseph Kišonas ir Andriejus Gulbinskas ir jų šeimos, svogerka Elena Genis su šeima, giminaičiai: Adelė Talyčėnas, George Žemaitis ir Bernice Buika ir jų seimos, kiti giminės, draugai ir pažįstami.

Priklausė šv. Cecilijos Draugijai ir Keistučio Pašalpos Klubui.

Kūnas bus pašarvotas antrad., 7 val. vak. Bukausko koplyčioje, 10821 S. Michigan Ave.

Laidotuvės įvyks ketv., bal. 4 d., iš koplyčios 8:45 val. ryto bus atlydėtas į Visų Šventų parapijos bažnyčią, kurioje įvyks gedulingos pamaldos už velionies sielą. Po pamaldų bus nulydėtas į šv. Kazimiero kapines.

Nuoširdžiai kviečiame visus: gimines, draugus ir pažįstamus dalyvauti šiose laidotuvėse.

Nuliūdę: žmona, dukterys, žentas ir anūkai.

Laidotuvių direktorius L. Bukauskas. Tel. COmmodore 4-2228.

NAUJĄ ARBA VARTOTĄ AUTOMOBILĮ GALIMA NUPIRKTI BE PINIGŲ

NAUJAS 1957 CHRYSLER $2811

NAUJAS 1957 PLYMOUTH $1732

Daugybė garantuotų visų išdirbysčių vartotų automobilių už labai atpigintas kainas

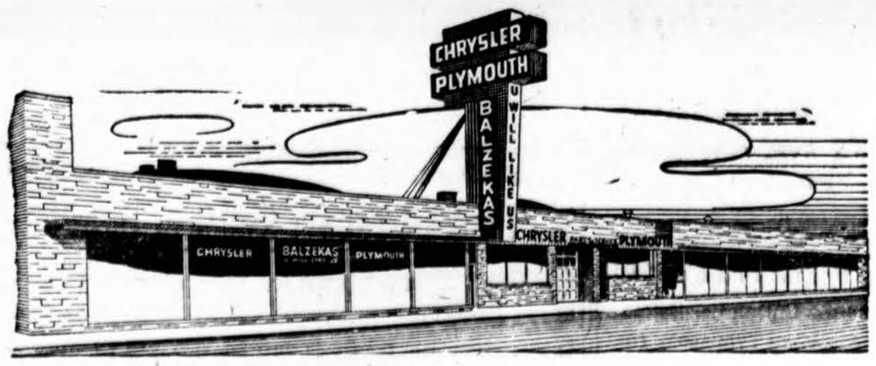

Seniausia, didžiausia ir teisingiausia lietuvių automobilių pardavimo ir remontavimo įstaiga

BALZEKAS MOTOR SALES, INC.

CHRYSLER — PLYMOUTH DIRECT FACTORY DEALER

4030 Archer Ave., Chicago 32, Illinois Telef. VIrginia 7-1515

. . . PRADĖKITE TAUPYTI PAS MUS . . .
GAUSITE AUGŠČIAUSĮ DIVIDENDĄ . . . O BE TO, APDRAUSTĄ SAUGUMĄ IKI $10,000.00 . . . IR, NAUDINGŲ DOVANŲ UŽ JŪSŲ PRILANKUMĄ

DYKAI

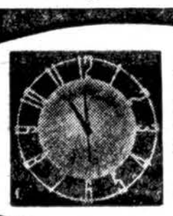

ELEKTRINIS LAIKRODIS SU $500.00 DEPOZITU

ST. ANTHONY SAVINGS AND LOAN ASSOCIATION

1447 So. 49th Ct., Cicero, Ill.

JUOZAS GRIBAUSKAS, Vedėjas

Tel.: TOwnhall 3-8131 ir BIshop 2-1397

RAŠTINĖS VALANDOS: Antradieniais, ketvirtad. ir penktad. nuo 9 iki 5; pirmadieniais iki 8 vakaro; šeštadieniais iki 1 v. po pietų; trečiadieniais uždara.

DYKAI PLUŠINIS ZUIKUTIS VAIKUČIAMS TAUPYTOJAMS

Mes mokame Augštą Dividendą

MIDLAND Savings and Loan Asscciation

INSURED

PER 40 METŲ VISŲ LIETUVIŠKŲ KOLONIJŲ SAUGIAUSIA IR PELNINGIAUSIA TAUPYMO BENDROVĖ

4038 Archer Avenue Tel. LA3-6719

AUGUST SALDUKAS Prezidentas

TROOST — PACHANKIS MONUMENTS

JOHN W. PACHANKIS (PATCH), Vice-President

6819 So. Western Ave. Tel. GRovehill 6-3745

Gražiausių Paminklų Pasirinkimą

Kaip Tik ir Rasite Pas Mus !

Į paminklų patalpas ir atgal mes visuomet parūpiname transportaciją automobiliu.

Atdara kasdien ir sekmadieniais nuo 9 val. ryto iki 5 val. popiet.

IŠSIRINKITE DABAR — BUS PASTATYTA KAPINIŲ DIENOJE! JOKIO ĮMOKĖJIMO. SUMOKĖSITE KAPINIŲ DIENOJE.

ROPHI

Geriausias prancūziškas konjakas

TELEVIZIJA ● RADIJAS

HI FI PHONOGRAFAI • VOKIŠKI RADIJAI

DIDELIS PASIRINKIMAS • PARDUODAME IR TAISOME

FRANK'S TV & RADIO. INC.

3240 So. Halsted St., CAlumet 5-7252

PIRKITE DABAR TIESIOG NUO MR. NELSON, SAVININKO

SAINT CASIMIR MONUMENT CO.

3914 West 111th Street

Vienas blokas nuo kapinių

Didžiausias Paminklams Planų Pasirinkimas mieste!

Tel — CEdarcrest 3-6335

LIŪDĖSIO VALANDOJ Šaukite

MAŽEIKA & EVANS

LAIDOTUVIŲ DIREKTORIAI

6845 So. Western Ave. Air Conditioned koplyčia

REpublic 7-8600 — 7-8601 Automobiliams vieta

Tiems, kurie gyvena kitose miesto dalyse; gausime koplyčią arčiau jūsų namų.

JOHN F. EUDEIKIS

LAIDOTUVIŲ DIREKTORIUS

TRYS MODERNIOS KOPLYČIOS

4605-07 South Hermitage Ave.

Tel. YA 7-1741-2 ir LA 3-9852

4330-34 South California Avenue

Telefonas LA 3-0440 ir LA 3-9852

AMBULANCE DIENĄ IR NAKTĮ

ANTHONY B. PETKUS

LAIDOTUVIŲ DIREKTORIUS

6812 SO. WESTERN AVE. 1410 SO. 50th AVE.

CHICAGO, ILL. CICERO, ILL.

Telefonai — GRovehill 6-2345 arba TOwnhall 3-2109

SEKANTIEJI YRA NARIAI CHICAGOS LIETUVIŲ LAIDOTUVIŲ DIREKTORIŲ ASOCIACIJOS

Ambulansų patarnavimas dieną ir naktį. Reikale šaukite mus.

Mes turime koplyčias visose Chicagos ir Roselando dalyse ir tuojau patarnaujame

PETRAS BIELIŪNAS
4348 S. CALIFORNIA AVE. LAfayette 3-3572

ANTANAS M. PHILLIPS
3307 S. LITUANICA AVE. Tel. YArds 7-3401

PETRAS P. GURSKIS
659 West 18th STREET Tel. SEeley 3-5711

POVILAS J. RIDIKAS
3354 S. HALSTED STREET Tel. YArds 7-1911

LEONARDAS F. BUKAUSKAS
10821 S. MICHIGAN AVE. Tel. COmmodore 4-2228

JURGIS F. RUDMIN
3319 S. LITUANICA AVE. Tel. YArds 7-1138-1139

VASAITIS — BUTKUS
1446 S. 50th AVE., CICERO, Ill. Tel. OLympic 2-1003

ZIGMUND (ZUDYK) ZUDYCKI
1646 W. 46th STREET YArds 7-0781

STEPONAS C. LACKAWICZ
2424 W. 69th STREET REpublic 7-1213
2314 W. 23rd PLACE VIrginia 7-6672

VANCE FUNERAL HOME
1424 S. 50th Ave. OLympic 2-5245 ir TOwnhall 3-9687

Mūsų

× **Aldona Krikščiūnaitė,** baigusi Illinois un-tą, dėsto vokiečių kalbą York Community High School Elmhursto mieste, netoli Chicagos. Ji čia dažnai pasirodo su paskaitomis vietinei visuomenei ir yra buvusi plačiai atžymėta miesto spaudoje. Aldona taip pat reiškiasi ir lietuvių veikloje, priklausydama "Šatrijos" korporacijai, Lietuvių Frontui ir kitoms organizacijoms. Jai taip pat yra nesvetima ir lietuvių spaudos sritis ir čia ji laiks nuo laiko pasirodo. Studijuodama Illinois un-te Aldona ten buvo viena iš veikliausiųjų lietuvių studenčių ir jos rūpesčiu lietuviai sugebėjo tinkamai užsirekomenduoti "Lithuanian Nights" ir kitose programose.

× **J. Pautienius** prieš mėnesį laiko laimėjo popularumo premiją, o dabar laimėjo ir antrą. Sekmadienį, kovo mėn. 31 d., Konrad Hilton viešbutyje, All Illinois Association Arts meno parodos atidaryme buvo įteiktos 4 premijos, kurių viena teko dail. J. Pautieniui. Dailininkų Illinois valstybės sąjunga turi apie 1000 narių, kurių tarpe yra 6 lietuviai.

Pagal Margaret Dingle, kaip premijos steigėjos tvarką, jos premiją gali gauti dailininkas pasižymįs originaliausia tapybos technika. Parodos jury komisija tokiu dailininku parinko tapytoją Juozą Pautienių už jo sukurtą paveiklą "Žiema kalnuose".

Pažymėtina, kad šią savaitę, balandžio mėn. 6 d., Clevelande atidaroma dail. J. Pautieniaus, V. K. Jonyno ir A. Galdiko kūrinių paroda.

× **J. E. vysk. Brizgys** dalyvaus Nekalto Prasidėjimo seserų rėmėjų 15 seime ir tars žodį bei suteiks palaiminimą seimo dalyviams. Seimas įvyksta ateinantį sekmadienį, balandžio 7 d. Šv. Antano parapijos salėje, Cicero Illinois, malonioje prel. Ig. Albavičiaus globoje. Visi kviečiami šiame sukaktuviniame seime dalyvauti ir paremti seserų dirbamus lietuvybės ir katalikybės išlaikymo darbus Amerikoje.

× **Chicagos Lietuvių Futbolo** Klubo Lituanicos futbolininkai praeitą sekmadienį rungtynėse prieš meksikiečių Necaxa klubą išpešė dvi lygiąsias: II-ji komanda sukovojo 2:2, o pirmųjų vienuolikių susitikimas taip pat baigėsi 2:2. Įvarčius pelnė — II komandai: A. Stulga ir V. Omilijonas; I kom.: J. Kaunas ir Baranauskas. Abiejuose susitikimuose lietuviai turėjo daugiau progų įvarčiams pasiekti, tačiau laimė buvo meksikiečių pusėje.

× **Lietuvos konsulas dr. P. Daužvardis** kalbės rašytojo ir Lietuvos diplomato Jurgio Savickio pagerbtuvių metu šį šeštadienį, balandžio 6 d., Lietuvių auditorijoje. Už geriausią praėjusių metų knygą "Žemė dega" $500 premiją įteiks K. Fondo pirm. J. Kreivėnas. Rašytojai paskaitys savos kūrybos.

× **"Didysis atsivertėlis"**, D. Veličkos iš V. Kudirkos raštų parengtas ir A. Rūko režisuojamas, bus statomas gegužės 4 d. Lietuvių auditorijoje. Vakarą rengia Chicagos Augštesn. Lit. mokykla. Pelnas skiriamas mokyklos inventoriui įsigyti.

REIKALINGA VIRĖJA-PADĖJĖJA. Geras atlyginimas, butas ir užlaikymas. Rašykite šiuo adresu: **DRAUGAS Adv. 9441, 4545 W. 63rd St., Chicago 29, Ill.**

× **Kun. St. Petrausko,** Šv. Antano parapijos vikaro, Cicero, Ill., išleistuvės įvyko sekmadienio vakarą, dalyvaujant apie 400 parapiečių. Kun. St. Petrauskas iškeliamas į West Pullman lietuvių parapiją klebonu. Išleistuvės įvyko parapijos salėje ir buvo pasakyta visa eilė kalbų. Kalbėjo Šv. Antano parapijos klebonas prel. I. Albavičius, Cicero miesto asesorius Kimbarkas ir visa eilė kitų žinomų asmenų. Savo žodyje kun. St. Petrauskas prašė atleisti visus parapiečius, kuriems jis be blogos valios kartais galėjo nusikalsti. Šv. Antano draugijos vardu atsisveikino ir dovanėlę įteikė tos draugijos pirm. Myk. Jokubauskas, po jo sekė visa eilė atsisveikinančių draugijų, linkinčių išvykstančiam vikarui sėkmės naujose klebono pareigose. Atsisveikino Labdarių, Sodaliečių, Katalikių dukterų, Visų Šventųjų ir kitos draugijos.

× **Šeštoji braižybos kursų** laida, suruošta Amerikos Lietuvių Inžinierių ir Architektų sąjungos Chicagos skyriaus, vadovaujama inž. J. Linkevičiaus, kurioje be vedėjo lektoriavo inžinieriai: Didžiulis, Vintas ir Naudžius, baigėsi kovo 28 dieną. Kursai prasidėjo 1956 m. spalio mėn. 9 dieną. Visi išklausiusieji kursą yra taip paruošti, kad gali pradėti darbą braižykloje. Šitokie kursai suteikia pakankamai žinių, kad inteligentas žmogus galėtų pradėti braižytojo darbą.

Lietuvių Inžinierių ir Architektų sąjunga, arba tiksliau inžinieriai, kurie jau net šešias laidas tokių kursų išleido, yra atlikę neužmirštamą patarnavimą lietuvių inteligentijai, įgalindami tuos, kurie nori ir ryžtasi dirbti pakenčiamą darbą su gana geru atlyginimu.

Visi tie, kurie pasinaudojo kursų metu gautomis žiniomis, o pasinaudojusių yra jau daugelis desėtkų, yra ir visada bus dėkingi kursų organizatoriams ir mieliems lektoriams, kurie žinias kursantams perdavė su noru, įsijautimu ir draugiškumu.

× **Lietuvių Merininkų klubas,** įvertindamas didelę meno reikšmę mūsų jaunimo auklėjime, sudarė palengvinančias sąlygas jam dalyvauti religinės muzikos koncerte, kuris įvyks š. m. balandžio 7 d. 4 v. p. p. Šv. Kryžiaus parapijos bažnyčioje. Gi vaikai prie tėvų (iki mokyklinio amžiaus) įeina nemokamai.

× **Dr. Milda Budrienė** darys pranešimą apie alergiją D. L. Kunigaikštienės d-jos susirinkime, kuris įvyks balandžio mėn. 7 d. 3 v. p. p. tėvų Jėzuitų namuose.

× **A. a. Jono Orento** žmonos, sūnaus ir sesers padėkoj. tilpusioj "Drauge" kovo 30 d., buvo pasitaikiusi klaida. Turėjo būti išspausdinta, kad į kapus velionį palydėjo kun. L. Vaišvila.

× **Vysk. V. Brizgys** ir L. R. K. S. A. pirm. L. Šimutis dalyvaus L. R. Katalikų susivienijimo 70 m. sukakties minėjime balandžio mėn. 6 d. 7:30 val. vak. Liet. Vyčių salėje, 2453 W. 47th st., Chicagoje.

× **"Didžioji savaitė"** knyga apie Didžiosios savaitės apeigas, jau gauta "Draugė" ir norintieji gali ją užsisakyti. Knyga turi 246 psl., yra maldaknygės formato ir kainuoja 1 dol.

× **Vytautas ir Elena Vidugiriai** susilaukė dukros. Vytautas šiuo metu studijuoja Illinois Technologijos Institute.

× **Nekalto Prasidėjimo** seserims paremti parengimas įvyks rytoj po vakarinių pamaldų Cicero Šv. Antano parapijos salėje.

× **T. Aleliūnas,** 3251 South Union ave., beveik visą žiemą atostogavo Arizonoj ir neseniai grįžo į Chicagą.

RIGOLETTO OPERAI PRASKAMBĖJUS

"Rigoletto" pastatymas ir suorganizavimas maloniai nustebino daugiau kaip 2,600 žiūrovų praėjusį šeštadienį ir sekmadienį Marijos augštesn. mokyklos salėje. Muzikinį operos įvertinimą duosime vėliau, tačiau, kiek liečia patį organizavimą ir pastatymą, tenka pasakyti, kad visa buvo atlikta puikiai ir tai didelis nuopelnas priklauso Chicagos Lietuvių Vyrų chorui, o ypač jo pirmininkui, nuostabiam organizatoriui Vytautui Radžiui. Tiek vienas, tiek antras spektaklis sutraukė sausakimšą salę žiūrovų, turėjusių puikią meno šventę.

Daina ir gėlės

Puošnūs solistų bei choristų drabužiai, puiki dail. Virkau meninė priežiūra, apšvietimas ir visa kita surišta su pastatymu liudijo didelį atsidėjimą, daug prisidėjusį prie muzikinės dalies pasisekimo. Iš viso šis "Rigoletto" pastatymas parodė, kad, esant grupei pasišventusių žmonių, galima labai daug padaryti mūsų kultūros ir meninio skonio puoselėjimui. Nežiūrint, kad pastatymas buvo ne eilinis įvykis, apsieita be jokių nereikalingų kalbų, kurios užmušdavo susidariusią meninę nuotaiką. Daina, gėlės ir nenuilstą aplodismentai sujungė menininkus ir žiūrovus į vieną vienetą, visi pasijuto esą kultūringos ir dirbti mokančios tautos vaikais.

Pasikartojantis žygis

Nenuilstantis visuomenininkas ir mecenatas inž. A. Rudis su žmona, operos globėjai, savo žodyje, išspaudintame programoj, rašo:

"Kai Lietuvoje vyksta ilgalaikė kova už laisvę, už Dievą ir už žmogaus pagrindines teises, šiame krašte Jūs keliate sparnus į saulę ir skelbiate visiems, kokia graži buvo mažoji mūsų šalis.

Jūsų ryžtas šiandien siekia augščiausio pagyrimo ir įvertinimo.

Tegu šis žymus kultūrinis žygis — opera būna kasmetinis lietuvių pasireiškimas mūsų kultūriniame gyvenime!

Nepaliaukite ir toliau skelbti šiuo būdu mūsų tautos augštą meninės kultūros laipsnį visiems šios šalies žmonėms ir tikėkite, kad po kilnaus darbo, aukos ir visų didelio pasišventimo ateis diena, kurioje visi galingai užtrauksime prisikėlusioje Lietuvoje laisvės himną".

Tikrai būtų gera, kad Rudžių šeimos pageidavimai išsipildytų ir toki operos pastatymai būtų kasmetiniai žygiai.

Pobūvis globėjo rezidencijoje

"Rigoletto" solistai, vyrų choras, šio pastatymo organizatoriai ir jų svečiai sekmadienio vakare buvo pakviesti p. p. Marijos ir Antano Rudžių svečiais Beverly Country Club patalpose. Susirinko apie pusantro šimto svečių, kurie šeimininkų buvo pavaišinti vakariene. Inž. A. Rudis, pradėdamas vakarą, pakvietė visus išgerti taurę šampano už pasisekusį operos pastatymą. Dirigentui Kučiūnui, režisoriui Očeliui, vyrų choro dirigentui Baltrušaičiui ir viso šio didelio darbo organizatoriui Vyt. Radžiui buvo išreikšta nuoširdi padėka. Vakarienės metu buvo pasakyta daug kalbų su nuoširdžiausiais sveikinimais ir linkėjimais operos vadovams ir dalyviams. Gražus pobūvis, kuriam vykusiai vadovavo Alb. Dzirvonas, baigtas apie pusiaunaktį, o organizatoriai ir svečiai išsinešė gražią nuotaiką bei ryžtą ir toliau sėkmingai dirbti tikrai brangiam lietuviškam reikalui.

L. Augštys

CHICAGOS ŽINIOS

Nužudė bankininką Markus

Leonas Marcus, vienas iš svarbių asmenų Orville E. Hodge byloje, buvo pagrobtas ir nužudytas kai jisai išėjo iš savo draugų buto Chicagos pietvakarių dalyje. Velionis anksčiau yra buvęs Southmoor banko pirmininkas. Jis buvo peršautas į galvą ir pagrobėjų išmestas ties 49 gatve ir Campbell, nakčia į pirmadienį. Jo kišeniuje rasta gyvais pinigais ir čekiais $3,840.82 ir dėl to policija yra nuomonės, kad nužudymas neįvyko dėl apiplėšimo.

Velionis turėjo 61 m. amžiaus. Jisai vakarieniavo, lošė kortomis ir žiūrėjo televizijos pas savo draugą Alfred Rado, gyvenantį apartmente 2136 W. 51 str. Kai jis ėjo laukan, pro langą stebėjo jo draugas ir matė, kaip du vyrai pasigavo jį ir įstūmė į tamsų senadą, kuris buvo pastatytas greta Marcus automobilio. Pagrobtasis dar šaukė: „Aš jums viską atiduosiu, tik nieko man nedarykite". Žmonai sušukęs, kad pašauktų policiją, Rado išbėgo gelbėti draugo. Ir kitas praeivis matė kaip Marcus ginčijosi su keliais jaunuoliais, bet jie nekreipė dėmesio į tai.

Neužilgo telefonas ir vėl suskambėjo policijoje ir šiuo kartu buvo pranešta apie nužudytojo lavoną gatvėje. Prie jo lavono rastas klanas kraujo, kas leidžia spėti, kad jį peršovė išmesdami iš mašinos.

Marcus gyveno 6824 S. Clyde. Jis buvo direktorius Southmoor banko, esančio 5760 S. Stony Island, ir ten turėjo didžiąją dalį akcijų. Tame banke, kaip žinome, buvo keičiami Hodge apgaulingi čekiai. Hodge skandalui iškilus, Marcus pardavė savo šerus kitai investuotųjų grupei. Prieš jį ir prieš Rado buvo iškeltas $200,000 ieškinys, kad jie ryšium su tuo banku yra padarę daugiau suktybių.

Pasišventusi moteris

Mrs. G. Berg yra nusipelniusi garbės medaliu: ji yra rūpestinga šeimininkė, yra vedėja vidaus dekoravimo verslo ir šalia to ji dar per praeitus metus savanoriškai atitarnavo 600 valandų padėdama vežiu sergantiems ligonims. Per savaitę ji ligonims talkino po 10 ir daugiau valandų.

Apie Lietuvą kalbės miesto centre

Konsulas dr. Petras Daužvardis pakviestas papasakoti apie Lietuvos vargus Sovietų okupacijoje. Jo paskaita įvyks trečiadienį, balandžio 3 d. Hoe Sai Gai restorane Ming salėje, 75 W. Randolph St., Chicagos miesto centre. Paskaitas apie įvykius už geležinės uždangos organizuoja autorė ir kalbėtoja Mathilde Ernestine. Jai reikia telefonuoti (SO 8-7727 prieš pietus ar AN 3-6474 popiet), norint padaryti rezervacijas prieš paskaitą daromai vakarienei. Vakarienė prasideda 6 val. 30 min., po jos — paskaita.

JAV lenkai raginа padėti Lenkijai

Amerikos Lenkų kongreso suorganizuotame mitinge Chicagoje buvo priimta rezoliucija, kuria raginama JAV vyriausybė skirti pašalpą Lenkijai; taipgi rezoliucijoje reiškiamas pageidavimas — pasiekti, kad amerikiečių šalpos organizacijoms būtų leista veikti Lenkijoje, teikiant pagalbą iš Rusijos tremties grįžtantiems lenkams.

$1,650,000 kovai su vėžiu

Sherman viešbutyje vakar atidarytas vajus rinkimo aukų kovai su vėžio liga. Illinois valstybėje tikimasi surinkti $1,650,000.

Išgelbėjo 2 jaunuolius nuo minios

Tik policija išgelbėjo du Chicagos jaunuolius nuo įtūžusios minios. Tie jaunuoliai: Anthony Klama, 18 m. amžiaus, ir Arthur Dion, 17 m. amžiaus, bėgdami nuo policijos, kuri vijosi jiems pervažiavus raudoną šviesą, lėkė 70 mylių greičiu per valandą. Miesto gatvėse tokiu greičiu važiuodami jie greit užlėkė ant antro automobilio, parvertė jį ir du jame važiavę žmonės buvo ištrenkti ir sužeisti. Susirinkusi minia jau buvo pradėjusi grasinti jaunuoliams, bet policija juos nusivedė. Sužeistieji turėjo būti nugabenti į ligoninę.

Šokiai už skiepus

Vaikus Chicagoje saldainiais palenkia skiepytis nuo polijo, gi jaunuomenė pradedama vilioti šokiais. Chicagos žydai šiandien, antradienį, savo jaunimui ruošia šokius savo bendruomenės būstinėje 32 W. Randolph. Vieton bileto už įėjimą į šokius reikės pirma ten pat įsiskiepyti nuo polijo ligos.

CARE paketų už $145,000

Nuo lapkričio iki vasario mėnesio iš Chicagos išsiųsta Care paketų už $145,000. Didelė dalis tų paketų yra sudaryti iš vyriau sybės supirktų maisto perteklių, kur už $1 galima pasiųsti tiek maisto, kad keturiems asmenims beveik užtenka mėnesiui laiko. Paketų siuntimas šiuo laikotarpiu todėl padidėjo, kad už $35,000 siuntinių buvo nukreipta ven grų pabėgėliams.

Tučtuojau išeina iš spaudos
DAINŲ KNYGELĖ "STOVIU AŠ PARIMUS"
80 puslapių, kišeninio formato, su 35 labiausiai pamėgtomis liaudies ir naujomis dainelėmis su gaidomis. Jaunimo organizacijos turėtų įsigyti didesnį egzempliorių skaičių, o šeimos bent po keletą. Užsakymus siųsti tuojau: **Rev. P. Gedvila, 2745 W. 44 Str., Chicago 32, Ill.** Kaina 1 egz. $1.00, 5 egz. arba daugiau — 50 ct.

1957 BUICKAS
Tik
$2,595.00
Dynaflow, Radio, Apšildymas, Baltos Padangos
Lietuviškoje Prekyboje—MILDA BUICK, Inc.
907 W. 35th St., Chicago 9, Ill. LA 3-2022

PAVASARINIS
IŠPARDAVIMAS
NUOLAIDOS . . .
NET IKI 70%
Dabar nupiginti visi: Hi-fi fonografai ● Televizijos ● Vėsintuvai-Vėdintuvai AM/FM radijo aparatai ● Vokiški trumpų bangų rad. apar. ● Įkalbėjimo aparatai ● Dulkiasiurbliai ● Rašomos mašinėlės ● Įvairūs elektriniai namų apyvokos reikmenys ● Antenos ir kit.
DAINA TELEVISION
sales-service
Sav. Inž. A. SEMENAS
3321 S. Halsted — CLiffside 4-5665
Atdara: kasdien 9—6, pirmadieniais ir ketvirtadieniais 9—9

COAL
ANGLIS IR PEČIAMS ALIEJŲ PRISTATOM Į VISAS MIESTO DALIS TUOJAU PAT
Saugus baldų perkraustymas asmenų turinčių ilgą patyrimą.
STASYS FABIJONAS
2146 So. Hoyne Ave., Telef. Virginia 7-7097

Atliekame didelius ir mažus automobilių remontus. Lyginimas, dažymas, Elektrinis suliedinimas. Parduodame automobilių dalis.
Sinclair gazolino stotis "PAGALBA"
Sinclair gazolino stotis "PAGALBA" — A. Stanevičius, Sav.
2641 West 71st Str. (Kampas Talman Ave.)
Telef. PRospect 8-9842, Namų tel. WAlbrook 5-5934

SPECIALUS BARGENAS
• Sofoms, Lovoms,
• Lempoms
KAINOS NUO
$49.50
ir augščiau
DIDELIS PASIRINKIMAS ĮVAIRIAUSIŲ BALDŲ
FELIX A. RAUDONIS, NELLIE BERTULIS, Sav.
ROOSEVELT FURNITURE Co.
2310 W. Roosevelt Road Telef. SEeley 3-4711
Krautuvė atidaryta sekmadieniais nuo 11 iki 4:30.

½% PADIDINA DIVIDENDĄ!
CRANE SAVINGS AND LOAN ASS'N
2555 WEST 47th STREET LAfayette 3-1083
B. R. Pietkiewicz, prez.; E. R. Pietkiewicz, sekr. ir advokatas
Mokame aukštus dividendus. Keičiame čekius. Parduodame ir perkame valstybės bonus. Taupytojams patarnavimai nemokamai.
Pradėkite taupyti atidarydami sąskaitą šiandien. Apdrausta iki $10,000.
Darbo valandos: pirmad. ir ketvirtad. nuo 9 iki 8 val. vakaro; antr. ir penk. 9 iki 5; treč. uždaryta, o šešt. nuo 9 iki vidurdienio.

MOVING APDRAUSTAS PERKRAUSTYMAS MOVING
IŠ TOLI IR ARTI
NAUJI DIDELI TROKAI-NAUJAUSI KRAUSTYMO (RANKIAI
ILGŲ METŲ PATYRIMAS-PIGUS IR SĄŽININGAS PATARNAVIMAS
JUOZAS NAUJOKAITIS
2022 W. 69 St. CHICAGO 36, ILL. Tel. WAlbrook 5-9209

PERKRAUSTYMAI — MOVING
Pigus, sąžiningas darbas. Visi apdraudimai. Dėl artimų ir tolimų distancijų. Šaukite sekančiai.
ANTANAS VILIMAS
3415 SO. LITUANICA AVE., CHICAGO, ILL.
Telefonas — FRontier 6-1882

KAS TURI GERĄ SKONĮ, VISKĄ PERKA PAS LIEPONĮ
Prekės be brokų, kainos žemiausios Chicagoje, išsimokėjimai iki 3-jų metų. Europos ir Amerikos žymiausių firmų baldai, Televizijos, Šaldytuvai ir visa namų ir ofisų įrengimui.
Moderniausia lietuvių baldų prekyba Chicagoje.
LIETUVIŲ PREKYBOS NAMAI — FURNITURE CENTER, INC.
3222-24-26 So. Halsted Str. Victory 2-4226
Pirm., Ketvirt. 9—9:30, Sekm. 10—5, Kitom dienom 9—6

Pradėkit Taupyt Šiandien, Turėsit Rytoj!
Taigi, dabar pradėkite taupyti šioje lietuviškoje įstaigoje — BRIGHTON SAVINGS AND LOAN!
Kiekvieno taupytojo indėliai apdrausti iki $10,000.00
BRIGHTON SAVINGS AND LOAN ASS'N
4071 Archer Ave., į vakarus nuo California Ave.
CHARLES ZEKUS, Sekretorius
OFISO VALANDOS:
Pirmad., antrad., penktad. ir Trečiad. 9 ryto iki 12 val.
Šeštad. 9 val. ryto iki 4:30 p.p. Ketvirtad. 9 val. iki 8 v.v.