MIDWEST INTER-LIBRARY CENTER CHICAGO

MIDWEST INTER-LIBRARY CENTER
5721 COTTAGE GROVE AVE.
CHICAGO 37, ILL.

GRATIS

DRAUGAS
THE LITHUANIAN DAILY FRIEND
PUBLISHED BY
THE LITHUANIAN CATHOLIC PRESS SOCIETY
4545 WEST 63RD STREET CHICAGO 29, ILL.
TELEPHONE LUDLOW 5-9500
LEADING DAILY FOR OVER A MILLION LITHUANIANS

DRAUGAS

THE LITHUANIAN DAILY FRIEND

DRAUGAS
LIETUVIŲ KATALIKŲ SPAUDOS DRAUGIJOS
LEIDŽIAMAS LIETUVIŲ DIENRAŠTIS
SU ŠEŠTADIENINIU MOKSLO, LITERATŪROS IR MENO PRIEDU
DRAUGAS ĮSTEIGTAS 1909 M.

Nr. 91 | Price 5 cents | TREČIADIENIS, BALANDIS (APRIL) 17, 1957 | Kaina 5 centai | Vol. XLI

Egipto Nasseris privertė nusilenkti 3 didžiuosius

Georges Izard peržvelgia komunizmo teoriją ir praktiką

Mūsų specialus korespondentas Paryžiuje

PARYŽIUS. — Prancūzijos knygų rinkoje neseniai pasirodė 220 puslapių normalaus formato veikalas „Vieno mauzolėjaus išniekinimas arba nustalinimo prasmė ir ateitis". Autorius, Georges Izard, žinomas Paryžiaus advokatas, prieš dešimtį metų sėkmingai gynęs Kravčenką garsioje byloje, pastarojo iškeltoje prancūzų komunistų rašeivoms už jo šmeižimą.

Savo knygoje autorius 13-koje skyrių peržvelgia komunizmo teoriją ir praktiką. Negalėdami pateikti platesnių citatų, paminėsime kelis tų skyrių pavadinimus, kurie yra gana iškalbingi: „Socializmas, kuris prarado savo sielą", „Lenino ir demokratinio socializmo mirtis", „Stalininis socializmas = sovietų valdžia + teroras", „Režimas — Stalino atsiradimo priežastis", „Modernusis komunizmas yra policininku" ir t.t.

Kodėl smerktinas komunizmas?

Georges Izard knyga susilaukė plataus atgarsio spaudoje. Dienraščio „L'Aurore" direktorius Robert Lazurick jai paskyrė vedamąjį, kuriame rašo: „Georges Izard savo knygoje nurodo tas priežastis, kurios verčia laisvą žmogų pasmerkti komunizmą, neįžiūrint to, ar jis būtų universalistinis, kaip Sovietų Sąjungoje, ar nacionalistinis. Marksistiniai duomenys, sako autorius, gali būti schematiškai šitaip pateikti: darbininkija panaikina privačią nuosavybę; ji savo naudai konfiskuoja gamybos ir mainų priemones. Šios reformos iššaukia valstybės sunykimą; įsigali revoliucija, įgyvendindama beklasinę, atseit, be politinės galios, visuomenę. Tai visiškos laisvės režimas. Leninas nuoširdžiai tikėjo šitokiais dėsniais... Tačiau tikrovė, — rašo toliau Robert Lazurick, — išblaškė šį sapną... Vieton to, kad būtų patenkinti nors minimaliausieji gyventojų medžiaginiai reikalai, proletariato diktatūra žymiai pasunkino tas ydas, kurios, jos teigimu, buvo būdingos kapitalizmui. Ji pastatė už įstatymų ribų teisę streikuoti. Ji prirakino proletarą prie įmonės. Ji įsteigė darbo stovyklas. Išdavos buvo ir pasilieka apviliančiomis. „Aš jaučiu dėkingumą Georges Izardui už tokį vertingą patikslinimą", — pastebi Lazurick.

Dienraštyje „Franc - Tireur" jo vyr. redaktorius Georges Altman taipgi paskyrė ištisą savo kroniką Izardo knygai. Jis rašo: „Kai Georges Izard pavadino savo knygą „Vieno mauzolėjaus išniekinimas", tai jis teisingai priminė, kad istorinis Chruščevo pranešimas (kuriame viskas baigiasi nė nepatyrus tai, kas prasideda) sprogo virš stalininės stabmeldybės su šventvagystės jėga; tiesa, įsilaužimo būdu, pateko į tą kriptą, kur dar nauja Stalino mumija savo paraleliniu svoriu nustelbia sudžiūvusias ir sunešiotas Lenino liekanas".

Nustalinimo procesas — universalinių debatų pradžia

„Georges Izardo knyga, — rašo toliau Altman, — yra Prancūzijoje iki šios dienos labiausiai teisinga ir labiausiai tviskanti studija, kuri, demokratinio ir socialistinio humanizmo plotmėje geriausiai nusako tai, ką autorius vadina „universaliniais debatais", atidarytais nustalinimo proceso".

Ir Altman tęsia: „Ne tik Stalinas, bet ir pati sistema bei doktrina yra, noromis ar nenoromis, Maskvos prisipažinimų pastatytos po klausimo ženklu... Su tikslia fūga ir lyg žygio žingsniu tuose dviejuose šimtuose puslapių, kurie paskaitomi vienu prisėdimu, argumentai kuria išvadą apie vieno mito mirtį — apie bankrotą vieno bandymo, palaipsniui nusmukusio bei išsigimusio į žmogaus pavergimą žmogui..." „Lapidarinėmis formulėmis ir ryškiais paveikslais Georges Izard parodo, — rašo toliau Altman, — kaip stalininis socializmas tapo Stalino laikais lygus „sovietų valdžia plius teroras". Nėra nieko bendro tarp žmogaus išlaisvinimo ir šios policinės valstybės, kurioje netrukus žuvo patys geriausieji. „Sunku buvo, — pastebi Altman, — po ištisos gausios literatūros apie rusų dramą paliesti šią temą nauju požvilgiu. Autoriaus talento dėka tatai pavyko".

Vado dievinimas

O štai pavaizdavimui pora ištraukų iš Izardo knygos: Chruščevas atskleidžia, kad Stalinas mėgo smilkalus ir juos iššaukdavo. Iš tikrųjų jis įsiskonėjo jais bekvėpuodamas. Komunizmo prigimtyje glūdi vado dievinimas. Smilkalai jam rūksta per visas poras..." „Komunizmas yra suakmenėjęs savo išdidume. Ir kaip jis galėtų to išvengti? Jis vienas teturi tinkamą pasaulio išaiškinimą, jis vienas težygiuoja istorijos prasme, jo pergalė yra pranašaujama „šventose" knygose, jis turi visų problemų galutinį sprendimą ir, kaip sako Marksas, jis tai žino. Tuo būdu vyriausiojo vado neklaidingumas yra paprasta militantų sekrecija".

Ko komunizmas nepajėgia ištrinti?

Savo knygos pabaigoje Izard rašo: „Mūsų laikų komunizme stalinizmas nėra bronchitas, nuo kurio gydomasi, bet tai viso organizmo stovis. Galima jį sunaikinti, apleisti, pakeisti, bet negalima išgydyti. Jis yra taip sufabrikuotas, kad pasipriešintų kiekvienam pakeitimui iš vidaus. Ir jei nustalinimas pasireiškia celėse, jis jį suvirškina ir padaro iš to stalinizmą. Ne, iš nustalinimo telieka tik tai, ko jis nepajėgia ištrinti: vengrų darbininkų kraujas. Tai yra jo darbas ir net vienintelis jo darbas. Viskas užmirštama, bet tiek kraujo nenusiplaunama per amžius. Ypač tai pabrėžtina šiuo atveju, kai žmogžudžiu yra šalis, kuri pretenduoja būti pasaulinio proletariato vadu ir kai auka yra darbininkų tauta. Kapitalizmas turėjo savo Paryžiaus komuną, o valstybinis kapitalizmas susikūrė Budapešto komuną. Juodvi nuostabiai panašios, nes viena ir antra buvo įkvėptos to mišinio, kuriame viena po kitos sprogsta žmogaus ir tautos išsilaisvinimo valia. Jei Marksas būtų gyvas, jis būtų galėjęs iš šios kietos kovos padaryti augštai moksliškų išvadų apie 40-ties metų išdavystės pasekas..."

KALENDORIUS

Balandžio 17 d.: šv. Anicetas popiežius; lietuviški: Tradus ir Vorė.

Saulė teka 5:10, leidžiasi 6:33.

Pearson pripažįsta, kad Norman kartą yra buvęs komunistas

OTTAWA, Kanada, bal. 16. — Kanados užsienio reikalų ministeris Lester B. Pearson politinėje kampanijoje užvakar pasakė, kad E. Herbert Norman kaip jaunas vyras sekė klaidingą ideologiją, bet vėliau pripažino, kad jo įsitikinimai buvo klaidingi.

Ottawos stebėtojai tuojau paaiškino Pearsono pareiškimą kaip pripažanimą, kad Norman, kuris balandžio 4 d. nusižudė Kairo mieste, kartą yra buvęs komunistas. Jungtinių Amerikos Valstybių senato saugumo pakomitetis teigė, kad Norman yra turėjęs ryšių su komunistais. Dėl to teigimo Pearson buvo supykęs.

E. Herbert Norman, prieš nusižudant, buvo Kanados ambasadorius Egiptui.

Japonija praves geležinkelio tunelį

TOKIO, Japonija, bal. 16. — Japonija praves geležinkelio tunelį, kuris jungs Tsurugą ir Imajo vakarinėje pakrantėje. Tunelis bus daugiau kaip 8 mylių ilgumo ir kainuos daugiau 20 milionų dolerių. Statybos darbai bus pradėti š. m. rugpjūčio mėn.

Rytų Vokietijos komunistai ruošiasi visokiems įvykiams

BERLYNAS, bal. 16. — Rytų Vokietijoje buvo atliktos pratybos, kuriose komunistai mokė darbininkų milicijos dalinius kaip užgniaužti Vengrijos stiliaus revoliuciją.

Rytų Vokietijos laikraščiai pranešė, kad savaitgalyje „gatvės kovos" buvo matomos rytiniame Berlyne ir kaikuriose miesto apylinkėse dar tebevyksta pratybinės „gatvės kovos".

Tūkstančiai milicijos vyrų žygiavo kartu su armijos ir policijos vienetais parodyti savo pajėgumą. Komunistai šiais žygiais nori susilpninti prieškomunistinę veiklą Rytų Vokietijoje.

Siūlo nukirsti 800 milionų dolerių

WASHINGTONAS, bal. 16. — Jungtinių Amerikos Valstybių Prekybos Rūmai siūlo nukirsti 800 milionų dolerių prezidento Eisenhowerio užsieninės pagalbos programoje.

Eisenhoweris prašo 4 bilionus ir 400 milionų dolerių tęsti užsieninės pagalbos programą 1958 fiskaliniais metais.

Influenza siaučia

HONG KONG, bal. 16. — Epideminė influenza siaučia Hong Konge. Daug žmonių ten serga influenza.

Prezidentas palaiko

WASHINGTONAS, bal. 16. — Prezidentas Eisenhoweris pilnai palaiko pašto generalinio valdytojo Arthur E. Summerfield kovą dėl daugiau paštinių fondų, pasakė Baltieji Rūmai.

● *Rumunijoje* ir toliau stovės sovietų kariuomenė. Tuo reikalu Maskva pasirašė sutartį su Bukareštu.

ORAS

Oro biuras praneša: Chicagoje ir jos apylinkėje rytoj — švelni oro temperatūra.

Gazos demarkacijos linijoje. Indijos parašiutininkų bataliono vadas maj. Bakshish Singh, tarnaująs Jungtinių Tautų kariniuose daliniuose, stovi demarkacijos linijoje — išartame ruože — tarp Egipto ir Izraelio Gazos ruože. Jis žiūri į Izraelio kviečius. (INS)

Nikita Chruščev vėl šypsosi ir tiesia ranką Vakarams

MASKVA, bal. 16. — Sovietų Sąjungos komunistų partijos bosas Nikita Chruščev vakar vėl šypsojosi ir bandė būti draugiškas vyriausybės priėmime. Jis kaltino komunistinio pasaulio nesutarimą dėl Vengrijos įvykių.

Sovietų vyriausybė suruošė banketą Albanijos delegacijai. Nikita Chruščev pasakė propagandinę kalbą, kurioje iškėlė mintį: gyvenk ir leisk gyventi.

Čia patiekiame sovietų komunistų boso žodžius:

Vakarams pasakė: „Lenktyniaukim, bendradarbiaukim. Mes eisime savo keliu ir jūs eikite savu, bet nesikiškite į mūsų reikalus".

Jugoslavijos ambasadoriui pasakė: „Aš turiu pripažinti, kad mūsų santykiai buvo sugadinti su Jugoslavija. Mes kovojom prieš vokiečius ir japonus. Mes nekovojom prieš jugoslavus ir nemanom kovoti prieš juos".

Mato paktų galą

Norvegijos ambasadoriui tarė: „Jis yra geras mūsų draugas, nors mes nesutariame su jo kraštu politikais Nato klausimais".

Pastebėdamas, kad Prancūzijos ambasadorius pasirodė, bet Britanijos ir Izraelio neatvyko, Nikita pridėjo: „Mes mėgstam juos visus. Bet jie užpuolė Egiptą. Nepavyko. Turėjo pasitraukti".

Nikita Chruščev savo kalboje pastebėjo, kad, girdi, ateis laikas „kai nebus Nato, Seato ir Varšuvos pakto, ir kiekvienas gyvens pagal savo sąžinę".

„Mes pamatysime"

Kreipdamasis į Albanijos komunistų partijos vadą Enver Hoxhą, Chruščev pasakė: „Mūsų santykiai su jumis yra blogi".

Jugoslavijos ambasadorius buvo salės gale. Chruščev sušuko: „Nėra pagrindo jam slėptis salės gale. Ateik čia. Išgerkime".

Kalbėdamas dėl geresnių Rytų — Vakarų santykių, Chruščev pasakė: „Ateis laikas ir mes pamatysime kurių sistema yra geresnė".

Sovietų komunistų bosas vėl šypsena ir saldžiais žodžiais pradėjo kampaniją pagerinti santykius su Vakarais.

Dave Beck vėl kandidatuos

GALVESTON, Tex., bal. 16.— Išvežiotojų (teamsters) unijos prezidentas Dave Beck nemano pasitraukti iš unijos prezidento pareigų. Jis nusistatęs statyti savo kandidatūrą perrinkimui į unijos prezidento postą.

Dave Beck buvo tardomas senato komiteto dėl unijos pinigų naudojimą savo reikalams.

Nori pamatyti

WASHINGTONAS, bal. 16. — Senatorius William F. Knowland pasakė, kad pasaulis nori pamatyti ateinančioje Jungtinių Tautų sesijoje, ar Vengrijos laisvės byloje teisingumas yra „apakintas ir užčiauptas".

Praėjusių metų lapkričio mėn. pradžioje sovietų tankai paglemžė Vengriją. Jungtinės Tautos prašė sovietų pasitraukti iš Vengrijos, bet Maskva nė klausyti nenori.

● *Tunisas* turi 3,745,000 gyventojų. Žemės plotas 48,319.

Norvegijos vyriausybė nepabūgo Maskvos grasinimų

OSLO, Norvegija, bal. 16. — Norvegija nusistačiusi pasilikti Šiaurės Atlanto Gynybos organizacijoje (Nato), nors Maskva grasina ją „nušluoti" karo atveju.

Sovietų Sąjungos premjeras Bulganin grasina Norvegijai sunaikinimu, jei betkokia atominė ataka būtų pradėta prieš Rusiją iš Norvegijos. Norvegijos premjeras Einar Gerharsen vakar pasakė, kad jo valstybė niekada nedalyvaus jokioje agresijoje. Ir jis pastebėjo Bulganinui, kad ne Rusijos reikalas nustatyti, kaip Norvegija turėtų pati save apsiginti.

Einar Gerharsen pasakė Rusijai, jog Norvegija tikėjosi po II Pasaulinio karo, kad Jungtinės Tautos „išsivystys į organizaciją, kuri suteiks saugumą ir taiką mūsų valstybei ir kitoms valstybėms".

Tačiau, pasakė Gerharsen, kai paaiškėjo, „kad pasaulio organizacija negali užtikrinti savo nariams saugumo, Norvegija nutarė įsijungti į Šiaurės Atlanto Gynybos organizaciją (Nato).

Gerhardsen pridėjo, kad Norvegija nenori pasitraukti iš Nato, „kurio tikslas apsaugoti savo narius nuo užpuolimo... ir išvengti karo".

Norvegijos premjeras priminė Maskvai, kad Norvegija vengrų revoliuciją laiko „tautos sukilimu dėl laisvės ir nepriklausomybės".

Jis pasakė, kad norvegai pasmerkė sovietų žygius Vengrijoje.

VĖLIAUSIŲ ŽINIŲ SANTRAUKA

— Jordano naujas ministerių kabinetas vakar pažadėjo lojalumą karaliui Husseinui. Jordano armija irgi yra lojali karaliui. Jordanas artėja prie Jungtinių Amerikos Valstybių politikos.

— Maskva bando praplėsti prekybą su Graikija.

— Argentinos admirolas Arturo Rial, pašalintas š. m. kovo mėn. iš Argentinos laivyno vicesekretoriaus pareigų, paskirtas Rio Santiago laivyno bazės viršininku.

— Gen. Gruenther, Amerikos Raudonojo Kryžiaus prezidentas ir buvęs Nato vadas, pasakė: laisvas pasaulis privalo vadovauti savo karinei, ekonominei ir psichologinei pajėgai šaltojo karo metu.

— Du tūkstančiai darbininkų streikuoja Tetuane, Ispanijos Maroko sostinėje, protestuojant prieš netekimą trijų dienų atlyginimo, kai jie atsisakė dirbti keliuose dėl smarkaus lietaus.

— Vakarų Vokietijos apsaugos ministeris Strauss pasakė, kad Jungtinės Amerikos Valstybės duos atominių ginklų šovinius Nato sąjungininkams tik po to, kai agresijos veiksmas bus įvykdytas.

Suezo kanalo ginčą grąžins į JT Saugumo tarybą

WASHINGTONAS, bal. 16. — Trys didieji sutiko laikinai naudotis Suezo kanalu Egipto sąlygomis, bet pasakys Jungtinėms Tautoms, kad Egipto taisyklės dėl Suezo kanalo yra nepatenkinamos.

Jungtinės Amerikos Valstybės, Britanija ir Prancūzija nutarė Suezo kanalo ginčą vėl grąžinti į Jungtinių Tautų Saugumo tarybą po to, kai nepasisekė Jungtinių Amerikos Valstybių ir Egipto darybos.

Bandė susitarti

Manoma, kad šis žygis įgalins 18 Vakarų valstybių pilnai naudotis Suezo kanalu. Šios valstybės buvo patarusios savo laivų bendrovėms atsargiai naudotis kanalu, kol nebus susitarta su Nasseriu.

Vakar ginčas turėjo būti grąžintas į Jungtines Tautas, bet JAV ambasadorius Hare paskutiniu momentu bandė kompromisiniai sutarti su Egipto prezidentu Nasseriu.

Informuoti šaltiniai sako: trys didieji yra sutarę, kad Jungtinės Amerikos Valstybės praneš JT Saugumo tarybai, kad Nasserio planas Suezo kanalą tvarkyti nėra patenkinamas, bet visdėlto ir geriausias planas, koks šiuo metu yra galimas matyti.

Manoma, kad Jungtinės Amerikos Valstybės prašys JT Saugumo tarybą įgalioti JAV ambasadorių Hare tartis su Nasseriu.

Laikysis Nasserio taisyklių

Washingtone apskritai sutinkama, kad JAV laivai naudosis Suezo kanalu, mokėdami doleriais ir laikydamiesi Nasserio taisyklių. Tačiau Jungtinių Amerikos Valstybių vyriausybė tebelaikys užšaldytus 40 milionų dolerių, kurie priklauso Egiptui, kol nebus pasirašyta tinkama Suezo kanalo sutartis.

Egipto armijos vyrai užima svarbias civilines pozicijas

KAIRAS, Egiptas, balandžio 16. — Pranešama, kad Egipte valdžios aparatas darosi kaskart vis labiau kariškas.

Karininkai perima savo žinion ne tik teismų, bet ir ekonomines pozicijas. Sakoma, kad kraštas iš to nukenčia, nes, neturėdami šiems darbams pasiruošimo, jie griauna tvarką.

Šiandien Egipte tėvų tarpe šitaip kalbama: „Jeigu nori, kad tavo sūnus padarytų pažangą, tai nesiųsk jo į universitetą, bet į karo mokyklą. Po trijų metų jam bus prieinama kiekviena pareiga krašte".

Esant šitokiai būklei, kariuomenė neatlieka savo tiesioginių pareigų. Vienas egiptietis laikraštininkui pareiškė, kad kai kariuomenė eina administruoti krašto, nėra kam jų ginti nuo žydų užpuolimo.

Nors reikia pasakyti, kad ši Egipto vyriausybė yra visuomeniškesnė, negu anksčiau buvusios, tačiau krašto ekonominė netvarka vis dar yra labai didelė. Daug kas pranašauja, kad tai prives prie ekonominio gyvenimo sugriuvimo. Ypač, kad Egipto ištekliai svetimuose bankuose yra sumažėję.

Kai 1952 m. buvo nuverstas nuo sosto Farukas, tai jo konfiskuoti turtai pateko į neaiškias rankas. Nežinia, kas ima pelną iš 100 milionų dolerių vertės buv. karaliaus ūkio.

Egipto vyriausybė yra bandžiusi pravesti žemės reformą, šalia to nusavino 666,000 akrų žemės, kurios norima atiduoti mečetėms, mokykloms, ligoninėms ir kapinėms.

Augšti pareigūnai susirūpinę dėl britų plano

WASHINGTONAS, bal. 16. — JAV administracijos augšti pareigūnai susirūpinę, kad Britanija nutarė sumažinti savo ginkluotas vyrų pajėgas.

Britanija pranešė, kad ji 1962 metų pabaigoje 690,000 vyrų kariuomenę sumažins iki 375,000. Prieš 1961 m. Britanija panaikins naujokų šaukimą. Taip pat apkarpys savo oro pajėgas ir laivyną.

Valstybės departamentas susirūpinęs, kad Britanijos nutarimas sumažinti savo karines pajėgas gali būti blogu pavyzdžiu kitoms valstybėms.

Britanija planuoja savo 75,000 vyrų garnizoną Vokietijoje sumažinti iki 46,000 vyrų 1958 metų pabaigoje. Vakarų Vokietija akylai seka Britanijos politikų žingsnius.

SKAUTYBĖS KELIAS

Redaguoja psktn. BRONIUS JUODELIS
Adresas: 4200 So. Rockwell Ave., Chicago 32, Ill. Tel. FR. 6-0253.

Kristaus Prisikėlimo šventėse sveikiname visus skautiškosios spaudos skaitytojus, visus brolius ir seses laisvajame pasaulyje, pavergtoje tėvynėje ir Sibiro stepėse, tikėdami, kad Velykų varpų gaudimas kartą pakeis vergijos grandinių žvangėjimą!

"SKAUTYBĖS KELIAS"

MIELOSIOS SESĖS, BROLIAI SKAUTAI IR MŪSŲ BIČIULIAI,

priimkite Kristaus Prisikėlimo šventėse mūsų ir Liet. Skaučių Seserijos bei Lietuvių Skautų Brolijos vadijų nuoširdžius sveikinimus ir linkėjimus.

Velykų varpai ir linksmas Aleliuja tepažadina mus visus į vis pilnesnį, skaidresnį ir tobulesnį gyvenimą, kad mūsų lietuviškai skautiškas darbas būtų taip tvirtas, taip gajus ir patrauklus, kaip atbundanti gamtos nuostabioji jėga bei jos neaprašomas grožis.

Budėkime!

LSS Vyriausioji Skautininkė,
LSB Vyriausiasis Skautinink.

MINĖSIME GLOBĖJO ŠVENTĘ

Viso pasaulio skautų globėjo šv. Jurgio šventė balandžio 23 d. yra iškilmingai švenčiama visos didžiosios skautų šeimos visose tautose.

Lietuviai skautai šios globėjo dienos prasmę sujungė su paminėjimu visų skautų kankinių, kurie kovojo iki pergalės, kaip šv. Jurgis, dėl skautybės didžiųjų idealų su dažnai galingesniu priešu, o ypač kurie dėl šių idėjų ir šiandien dar žengia paskutinį kankinio žingsnį Sibiro taigose ir komunistinio kalėjimo kamerose.

LSS Tarybos Pirmija šią šv. Jurgio šventę paskelbė ir Kankinių Skautų diena ir Brolijos užsienio skyriaus aplinkraščiu kviečia visus skautų ir skaučių vienetus gražiai paminėti šią dvi gubos vertės šventę, atiduodant pagarbą žuvusiems dėl skautybės principų išsaugojimo ir jų įgyvendinimo. Šventės minėjimo pamaldų metu skautų vienetai kviečiami melstis kankinių skautų intencija. Minėjimų metu pravesti atitinkamo pobūdžio programas rimtoje atmosferoje, nedarant linksmosios dalies su dainomis ar šokiais. Skatinama šią dieną paminėti su radijo valandėlėmis ir atitinkamos programos pagalba plačiau supažindinti visuomenę su lietuvių skautų įnašu, ginant Lietuvos žemę nuo okupantų.

Reikia manyti, kad neliks nė vienos vietovės, nė vieno skautiško vieneto, kur nebūtų paminėta šv. Jurgio ir Skautų Kankinių diena.

JŪRŲ SKAUTŲ PRADŽIA

Lietuvos jūrų skautų įkūrėjas psktn. med. gyd. Julius P. Jurgėla "Sk. Aide" rašo:

"Niekad neužmiršiu entuziazmo, kurį parodė pirmieji Lietuvos jūros skautai, įsijungę į I kunigaikščio Algimanto laivą Kaune. Sudarėme dvi valtis — tuomet skiltis. Joms vadovavo jauni, žvalūs gimnazistai P. Jaruševičius ir J. Dainauskas. Nei jie, nei aš pats, būdamas laivo vadu, nieko neišmanėme apie jūrininkystę. Visi algimantiečiai buvo nuoširdūs, darbštūs ir drausmingi skautai. Svajodami apie tautinį laivyną, susiorganizavome į jūros skautų vienetą 1922 m. kovo 12 d., t. y. tuo metu, kada nepriklausomoji Lietuva buvo ką tik atgavusi Palangą su siauru pajūrio ruožu ir dar neturėjo nei Klaipėdos krašto, nei vieno uosto, nei vieno savo laivo. Iš lietuvių tarpo pirmieji į savo organizacinį ženklą įkėlėme inkarą. Bet pirmiausia stengėmės išsiugdyti gerais skautais.

Tokiomis sąlygomis pradėjome naują, bet sunkų darbą. Lietuvos Jachtklubo pirm. inž. P. Skardinskas buvo pirmasis ir entuziastingas mūsų darbo rėmėjas: leido mums naudotis Jachtklubo prieplauka, valtimis ir kitu turtu. Mes, trys vadovai, dar nepatyrę laivininkystėje, kū rėme jūros skauto patyrimo laipsnių programas, reikalingus mūsų darbui lietuviškus terminus ir kt. Visi pradėjome lavintis vandens sporte, irklavime, ir buriavime. Taip pradėtas įdomus ir gyvas darbas, pilnas neaiškumų, visokių trūkumų, sunkumų ir nuotykių. Bet algimantiečių idealizmas ir pasiryžimas nugalėjo tuos visus sunkumus ir kliūtis. Jų pradėtas sąjūdis paplito po visą Lietuvos kraštą.

Man ypatingai džiugu, kad mūsų jūros skautai vėliau laisvoje tėvynėje buvo ir net dabar išeivijoje yra puikiai susiorganizavę, turi gabių ir energingų jūros skautininkų ir yra daug nusipelnę Lietuvai ir jos sujūrinimui. Tiek Lietuvoje, tiek išeivijoje atsirado net jūros skaučių. Šis faktas mane labai maloniai nustebina, nes atsimenu, kad Lietuvoje buvo nemaža tokių vyriškių, kurie bijojo ne tik jūros bangų, bet ir upėje pasimaudyti. Jūrinės lietuvių skautijos 35 metų sukaktis šiandien patvirtina, jog algimantiečiai anuomet dirbo ir vargo neveltui.

Gero vėjo, mieli jūros skautai ir skautės!"

Vargu ar bereikalingi komentarai šiam mūsų jūrinės skautijos pradininko vedamajam "Sk. Aide". O tos idėjos kaltininkui mes visi reiškiame brolišką padėką už anuomet parodytą iniciatyvą bei ryžtą. Mūsų jūrų skautų 35 metų kelią iš tėvynės vidaus vandenų per Baltijos platybes į audringus vandenynus aprašo daugelis autorių "Sk. Aido" 3 numeryje.

SKS

JAMBOREE FONDO ŽODIS

"Kai daug duoda vienas, pasidaro mažai. Kai mažai duoda visi, yra daug. Jamborės Fondui aukokime visi!"

Tokiu šūkiu kreipiasi į savo skaitytojus "Mūsų Vytis" Nr. 2. Ačiū mūsų visuomenininkams už nuolatinius skatinimus spaudoje remti Jamborės Fondą ir tuo pačiu įgalinti mūsų skautus reprezentuoti Lietuvą tarptautiniuose skautų sąskrydžiuose bei stovyklose. Daugely vietų gražiai darbuojasi fondo įgaliotiniai.

(Nukelta į 5 psl.)

IŠPLAUKIA BALANDŽIO 22 D.

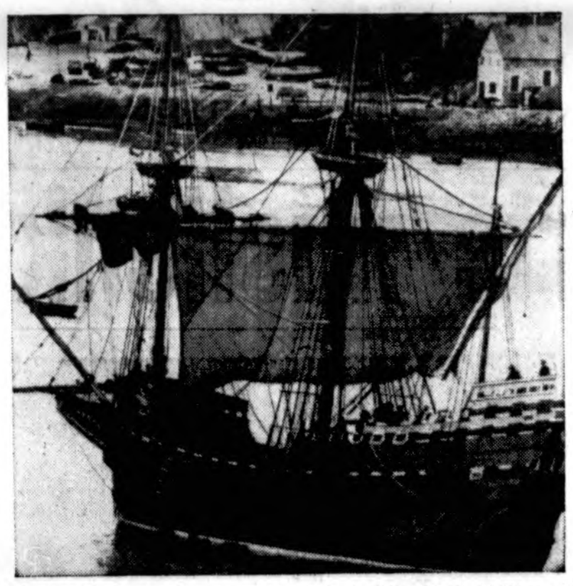

Mayflower II yra pasirengęs išplaukti balandžio 22 d. iš Plymouth, Anglijos, į Plymouth, Mass. Tokio pat vardo laivas į Ameriką atplaukė 1620 m. su pirmaisiais anglų emigrantais. Tai sukakčiai paminėti ir plaukia šis specialiai padarytas laivas. (INS)

TĖVAS PIJUS

istorijoje yra pirmasis kunigas kuris turi Kristaus žaizdas. Tėvas Pijus yra garsus nepaprastais darbais ir Dievo malonėmis. Knygoje aprašoma pranašysčių dovana, nuostabūs išgijimai, ekstatiniai persikėlimai ir t.t. Iš Tėvo Pijaus gyvenimo yra įdėti 32 paveikslai. Kaina $2.00.

Galima gauti "DRAUGO"
Administracijoje
4545 West 63 Street, Chicago 29, Ill.

MOVING

A. BENIULIS atlieka įvairius perkraustymus bei pervežimus iš tolimų ir artimų atstumų.
Tel. BIshop 7-7075

PERKRAUSTYMAI — MOVING

Pigus, sąžiningas darbas. Visi apdraudimai. Dėl artimų ir tolimų distancijų. Šaukite sekančiai.

ANTANAS VILIMAS
3415 SO. LITUANICA AVE., CHICAGO, ILL.
Telefonas — FRontier 6-1882

1/2% PADIDINA DIVIDENDĄ !

CRANE SAVINGS AND LOAN ASS'N
2555 WEST 47th STREET LAfayette 3-1083
B. R. Pietkiewicz, prez.; E. R. Pietkiewicz, sekr. ir advokatas

Mokame aukštus dividendus. Keičiame čekius. Parduodame ir perkame valstybės bonus. Taupytojams patarnavimai nemokamai.

Pradėkite taupyti atidarydami sąskaitą šiandien. Apdrausta iki $10,000.

Darbo valandos: pirmad. ir ketvirtad. nuo 9 iki 8 val. vakaro; antr. ir penk. 9 iki 5; treč. uždaryta, o šešt. nuo 9 iki vidurdienio

Atliekame didelius ir mažus automobilių remontus. Lyginimas, dažymas, Elektrinis suliedinimas. Parduodame automobilių dalis.
Sinclair gazolino stotis "PAGALBA"
Sinclair gazolino stotis "PAGALBA" — A. Stanevičius, Sav.
2641 West 71st Str. (Kampas Talman Ave.)
Telef. PRospect 8-9842, Namų tel. WAlbrook 5-5934

Pradėkit Taupyt Šiandien, Turėsit Rytoj!

Taigi, dabar pradėkite taupyti šioje lietuviškoje įstaigoje — BRIGHTON SAVINGS AND LOAN!

Kiekvieno taupytojo indėliai apdrausti iki $10,000.00

BRIGHTON SAVINGS AND LOAN ASS'N
4071 Archer Ave., į vakarus nuo California Ave.
CHARLES ZEKUS, Sekretorius

OFISO VALANDOS:
Pirmad., antrad., penktad. ir Šeštad. 9 val. ryto iki 4:30 p.p. Trečiad. 9 ryto iki 12 val. Ketvirtad. 9 val. iki 8 v.v.

THE BIGGEST DOLLAR IN THE WORLD IS THE DOLLAR YOU SAVE.

Remiantis Chicagos Savings Bendrovės praeitimi, nuo pat jos įsikūrimo 1924 metais, jos pavyzdinga biznio tvarka, ypatingai indėlių saugumo ir dividendų našumo atžvilgiu, nėra saugesnės ir pelningesnės įstaigos pasidėti taupomus pinigus. Pasidėję taupinius pas mus gausite ne tiktai saugumą — jų apdraudimą iki $10,000.00, augštą dividendą, bet ir daugelį kitų patarnavimų veltui, už kuriuos kitose įstaigose turėtumėte mokėti.

Taupytojų patogumui Chicagos Savings Bendrovės įstaiga yra viena iš gražiausiai ir moderniškiausiai įrengtų visoje Illinois Valstybėje.

Lietuviai gyvenantieji už Chicagos ribų, nežiūrint kurioje Suvienytų Valstybių dalyje jie begyventų, gali taupyti pinigus paštu.

Rašykite dėl informacijų. Mūsų turtas $21,000,000.00.

CHICAGO SAVINGS & LOAN ASSOCIATION
6245 So. Western Ave. Tel. GRovehill 6-7575 Chicago, Illinois
Atdara: pirmadienį nuo 12 iki 8, antradienį ir penktadienį nuo 9 iki 4, ketvirtadienį nuo 9 iki 8.
Trečiadienį uždaryta visą dieną, o šeštadienį nuo 9 iki 2 valandos po pietų.

JOHN T. ZURIS
LAWYER AND COUNSELLOR
11 SO. LA SALLE STREET
Room 1415
Phone: RAndolph 6-4425
Home phone: LAfayette 3-9477

VIKTORO KOŽICOS
Lietuviškas gazolino stotis ir auto taisymas
Atliekami motoro remontai, lyginimo, dažymo darbai ir keičiamos dalys
CALL-ME-MOTORS CO.
5759 S. WESTERN AVE. PR 8-9533

PIGIAI IR SAUGIAI
PERKRAUSTAU
BALDUS
VIETOJE IR IŠ TOLIAU,
K. EIDUKONIS
Turiu naują didelį sunkvežimį ir apdraudas
2313 W. 91st St., Chicago, Ill.
Tel. PRescott 9-2781

DR. J. ir K. AGLINSKAI
GYDYTOJAI IR CHIRURGAI
2300 West 51st Street
Priima ligonis pagal susitarimą. Dėl valandos skambinti telefonu Prospect 6-1795 nuo 2 iki 9 val. p. p. kasdien išskyrus trečiad. ir šeštad.
Res. tel. GRovehill 6-5603

Tel. ofiso HE 4-6699; rez. PR 6-7333
DR. ANTANAS ALEKNA
GYDYTOJAS IR CHIRURGAS
1957 W. Garfield Blvd.
Val. nuo 1-4 ir 6-9.
Šeštadieniais nuo 1 iki 4 val. p.p., išskyrus ketvirtad. ir sekmad.

DR. ANNA BALIUNAS
AKIŲ, AUSŲ, NOSIES IR GERKLĖS LIGOS
— Pritaiko akinius —
6322 South Western Avenue
val.: kasdien 10-12 val. ir 7-9 val. vak. Šeštadieniais 10-1 val. Trečiadieniais uždaryta. Kt. laiku susitarus
Ofiso telefonas: PR 8-3229
Res telef. WAlbrook 5-5076

DR. VL. BLAŽYS
PLAUČIŲ IR VIDAUS LIGOS
4701 South Damen Avenue
(Kampas 47-tos ir Daman Ave.)
Val. kasdien nuo 6—8 val. vak
Šeštad. 2—4 val. vak.
Trečiad. ir kitu laiku pagal sutarti.
Telef. ofiso LAfayette 3-6048
Rez.: WAlbrook 5-3048

Tel. ofiso HE.4-5849. rez. HE.4-2324
DR. PETER T. BRAZIS
GYDYTOJAS IR CHIRURGAS
2434 West 71st Street
Val. Pirm., ketvir., penkt. 1-4 ir 7-9
Antr. 1-6, treč. ir šešt. pagal sutarties

DR. Z. DANILEVIČIUS
GYDYTOJAS IR CHIRURGAS
6317 South Western Avenue
Chicago 29, Ill
priima pagal susitarimą
telefonas REpublic 7-4900
Rezidencija: GRovehill 6-8161

DR. T. DUNDULIS
GYDYTOJAS IR CHIRURGAS
4157 Archer Avenue
Ofiso val.: nuo 2-4 ir nuo 6-8:30 v. vak. Šeštadieniais nuo 2 iki 4 popiet
Trečiadieniais pagal sutarti
Ofiso tel. VIrginia 7-0036.
Rezidencijos tel. BEverly 8-8244

Ofiso HE 4-1414, arba RE 7-9700
Rez. RE 7-6867
DR. B. GAIŽIUNAS
GYDYTOJAS ir CHIRURGAS
Spec. akušerija ir moterų ligų
2454 West 71st Street
(71-os ir Campbell Ave. kampas)
Val.: kasdien 1—3 ir 6—8 val. vak.
Šeštadieniais 1—4 p. p. Trečiadieniais uždaryta.

Ofiso telef. YArds 7—1166
Rezidencijos — STewart 3-4511
DR. J. GUDAUSKAS
GYDYTOJAS IR CHIRURGAS
756 West 35th Street
(kampas Halsted ir 35-ta gatvės)
VAL. 1—4 ir 6:30—8:30 p. p. kasdien išskyrus trečiadieniais Atidara šeštadieniais 1—4 val.

Tel. WAlbrook 5-2670
Res. HIlltop 5-1560
Dr. Alexander J. Javois
(JOVAIŠAS)
GYDYTOJAS IR CHIRURGAS
Marquette Medical Center
6132 South Kedzie Avenue
VAL. 2—4 p. p. ir nuo 7—9 v. vak.
Trečiad. ir šeštad. pagal sutarti

Tel. ofiso PR 6-3838, rez. RE 7-9199
DR. A. JENKINS
GYDYTOJAS IR CHIRURGAS
(LIETUVIS GYDYTOJAS)
2500 West 63rd Street
VAL. kasdien nuo 2—4 p. p. ir 7:30 iki 9 val. Trečiad. ir šešt. uždaryta

Telefonas GRovehill 6-1595
DR. ALDONA JUŠKA
AKIŲ LIGŲ SPECIALISTĖ
PRITAIKO AKINIUS
Valandos: 9-12 ir 7—9 v. v. pagal sutartį išskyrus trečiadienius
2422 W Marquette Road

Tel. REliance 5-1811
DR. WALTER J. KIRSTUK
GYDYTOJAS IR CHIRURGAS
LIETUVIS GYDYTOJAS
3925 West 59th Street
Val. 2—4 p. piet. 6:30—8:30 vak.
Šeštad. pagal sutartį

Tel. ofiso ir buto OLympic 2-4159
DR. P. KISIELIUS
GYDYTOJAS IR CHIRURGAS
4938 W. 15th St., Cicero
Rez. 1634 S. 49th Ave., Cicero
Kasdien 1-3 val. ir 6-8 val. vak., išskyrus trečiadienius.
Šeštadieniais 12 iki 4 popiet.

Ofiso telef. LAfayette 2-3210, jei neatsiliepia, šaukite KEdzie 3-2868
DR. EMILY V. KRUKAS
GYDYTOJA IR CHIRURGĖ
4146 S. Archer Ave.
VAL. Kasdien popiet nuo 12-2:30 v.
Vak. pirm. antr., ketvirt 6-8:30 v.
Trečiad. tik susitarus.

DR. IRENA KURAS
(Gydytoja ir Chirurgė)
KUDIKIŲ IR VAIKŲ LIGŲ SPECIALISTĖ
7156 South Western Avenue
(MEDICAL BUILDING)
Pirmad., antrad., ketv. ir penktad. nuo 11 val. ryto iki 1 val. p.p. ir nuo 6 v.—8 val. vakare. Trečiad. nuo 11 val. ryto — 1 v. p. p. Šeštad. 11 val. ryto iki 3 val. popiet
Office tel. RE 7-1168
Res. tel. WAlbrook 5-3765

Tel. ofiso PRospect 6-2240
PRospect 6-4732
DR. A. MACIUNAS
GYDYTOJAS IR CHIRURGAS
SPEC. CHIRURGIJOS LIGOS
5700 So. Wood Street
Priėmimo val. nuo 2—4 val. kasdien ir nuo 6 iki 8 val. pirmad. ir penkt.
Trečiad. ir sek. uždaryta.

Ofiso HE 4-1818, arba RE 7-9700
Rez. PR 6-9801
DR. J. MEŠKAUSKAS
GYDYTOJAS ir CHIRURGAS
Specialybė — vidaus ligos
2454 West 71st Street
(71-os ir Campbell Ave. kampas)
Val.: kasdien 9—11 ryto ir 4—8 v. v.
Šeštadieniais 9—11 ryto ir 2—4 p. p.
Trečiadieniais uždaryta.

DR. JULIJA MONSTAVIČIUS
GYDYTOJA IR CHIRURGĖ
Office: 10748 South Michigan Ave.
Buto 1653 W. 103 St., Beverly Hills
Val.: kasdien nuo 6 v. v. iki 9 v. v.,
Val.: kasdien nuo 6 v. v. iki 9 v. v., išskirus trečiad. Šeštadieniais nuo 1 iki 4 val. popiet.
Tel.: Ofiso — PUllman 5-6766
Buto — BEverly 8-3946

Ofiso HEmlock 4-5815
Rez. HEmlock. 4-3751
DR. A. NARBUTAS
PLAUČIŲ IR VIDAUS LIGOS
2745 West 69th Street
(priešais Šv. Kryžiaus ligoninę)
Priima pagal susitarimą

DANTISTAS
DR. J. A. PAUKŠTYS
4253 So. Whipple Street
(Arti Archer Ave.)
Valandos: nuo 10 iki 12; 2—6; 7-9.
Šeštad. 10—12. Trečiad. uždaryta
LAfayette 3-4949.
Namų — CEdarcrest 3-7786

DR. ALBINA PRUNSKIS
DR. VLADAS PRUNSKIS
GYDYTOJAI IR CHIRURGAI
3259 South Halsted Street
Kasdien 3—7 val. vak. Šeštad. nuo 1—5 val. vak.
Trečiad. ir kitu laiku pagal sutarimą
Ofiso tel. Victory 2-1484. Resid. 2437 W. 62nd St., tel. Republic 7-8818.

Ofiso telefonas — BIshop 7-2525
DR. AL. RAČKUS
GYDYTOJAS IR CHIRURGAS
4342 Archer Avenue
(Kampas Kedzie ir Archer)
VAL. kasdien nuo 2:00 iki 9:00 v.
Trečiad. ir sekmad. tik susitarus

DR. ZIGMAS RUDAITIS
SPEC. CHIRURGINĖS IR ORTOPEDINĖS LIGOS
2745 West 69th Street
Priešais Šv. Kryžiaus ligoninę
Telef. REpublic 7-2290
VAL.: Pirm., antr., Kevt., penkt. nuo 9 iki 11 ryte ir nuo 6:00—8:00. Šešt. nuo 2:00—4:00. Trečiad. ir kitu laiku susitarus telefonu.

DR. ANT. RUDOKAS, Opt.
Tikrina akis ir pritaiko akinius, keičia stiklus ir rėmus
4455 S. California Ave. YA 7-7381
Val.: 10 ryto iki 8 vak. (trečiad. uždaryta), Šeštad. 10 ryto iki 2 v. p. p. uždarytas

P. ŠILEIKIS, O. P.
Orthopedas - Protezistas
Aparatai-Protezai, Med. bandažai. Spec. pagalba kojom (Arch Supports) ir t. t.
Val.: 9-4 ir 6-8. Šeštadieniais 9-1.
ORTHOPEDIJOS TECHNIKOS LAB.
2850 W. 63rd St., Chicago 29, Ill.
Tel. PRospect 6-5084

DR. J. J. SIMONAITIS
GYDYTOJAS IR CHIRURGAS
Naujas adresas: 4255 W. 63rd St.
Ofiso tel. REliance 5-4410
Rezid. telef. GRovehill 6-0617
Valandos: 1-3 p. m., 6-8 p. m.
Penktad. tik po pietų.
Trečiad. ir šeštad. pagal sutarti

Ofiso tel. CLiffside 4-2896
Rezidencijos: LAfayette 3-1172
DR. P. STRIMAITIS
GYDYTOJAS IR CHIRURGAS
1724 West 47th Street
(Kampas 47th ir Hermitage)
Val.: nuo 2 iki 4 ir 6 iki 9 v. vak.
Šeštad. nuo 2 iki 6 val., išskyr. sek.

DR. FL. TALLAT-KELPŠA
Ofisai 20 North Wacker Drive
(Civic Opera House, kamb. 858)
Val. kasd. 12—4
Tel. CEntral 6-2294
5002 West 16th Str., Cicero
Val. kasdien 5-8, šeštad. 1-2 val.
Tel. TOwnhall 3-0959
Kitu laiku ir trečiad. susitarus
Rezid. tel. HEmlock 4-7080

DR. VYT. TAURAS
GYDYTOJAS IR CHIRURGAS
(Bendra praktika ir moterų ligos)
Ofisas ir rez.: 5100 S. Western Ave.
Tel. PRospect 8-1223 arba WE 6-5577
Ofiso val. Pirm. 8-10 v. v., Antr., Treč. ir Penkt. 6-9 val. vak., Šeštad. 2-4 val. popiet ir sulig susitarimu.

Tel. ofiso He. 4-2123, rez. Gib. 8-6195
DR. V. P. TUMASONIS
2454 West 71st Street
(71st ir Campbell Ave.)
VAL.: Kasdien nuo 2—4 ir 7—9 v. v.
Šeštadieniais nuo 2 - 4 val.
Trečiadieniais uždaryta.

Tel. ofiso: DAnube 6-1125
DR. A. VALIS-LABOKAS
MOTERŲ LIGŲ GYDYTOJAS
3267 South Halsted Street
Val. 1 iki 4 v. p. p. ir 6—8 v. vak
Šeštadieniais 1—4 v. p. p.

Tel. ofiso PRospect 6-9400
Rezid. PRospect 6-9400
DR. ONA VAŠKEVIČIUS
(Vaškevičiūtė)
GYDYTOJA IR CHIRURGĖ
6248 South Kedzie Avenue
Val. kasdien 1-3 p. p. ir nuo 6-8 val vak. Šeštad. 1-4 p. p. Trečiadieniais ir kitu laiku tik susitarus.

Tel. ofiso VIctory 2-1581
Rez. VIctory 2-0742
DR. V. VILEIŠIS
GYDYTOJAS IR CHIRURGAS
802 West 31st Street
Kamp. Halsted ir 31-mos gatvių
Priėmimo valandos kasdien: 1-4 p.p. ir nuo 6-8 v.v. šeštad. 1-4 val. popiet.

Tel. ofiso PR. J-6446, rez. HE.4-3150
DR. F. C. WINSKUNAS
GYDYTOJAS IR CHIRURGAS
2420 West Marquette Rd.
Val. nuo 2 iki 4 p. p.; 6 iki 8 va.
Trečiad. ir šeštad. pagal sutartį

DR. P. Z. ZALATORIS
GYDYTOJAS IR CHIRURGAS
1821 So. Halsted Street
Tel. ofiso CA. 6-0257, rez. PR. 6-6659
Rezid. 6600 S. Artesian Ave.
VAL. 11 v. v. iki 3 p. p.; 6—9 v. v.

DR. G. SERNER
LIETUVIS AKIŲ GYDYTOJAS
Virš 25 metų patyrimo
Tel. YArds 7-1829
Pritaiko akinius
Kreivas akis ištaiso
Ofisas ir akinių dirbtuvė
756 West 35th Street
Val. nuo 10 iki 2, nuo 6 iki 8, trečiad. nuo 10-12, penktad. 10-2 ir šeštadieniais nuo 10 iki 2 val. p.p.

BŪKIME IŠTIKIMI LIET. KNYGAI!

Įstodami į Liet. Knygų Klubą ir įmokėdami 5 dol. metinio mokesčio mes įgaliname per vienerius metus pasirodyti kelioms naujoms gerai parinktoms liet. knygoms ir tuo pačiu uždirbame 2.50 dol., nes knygų pasirenkame už 7.50 dol.

Lietuviškos Knygos Klubo nariais — lietuvybės kalviais gali būti visi, pasiuntę 5 dol. šiuo adresu:

LIET. KNYGOS KLUBAS
(Lith. Book Club)
4545 W. 63 St., Chicago 29, Ill.

DRAUGAS
THE LITHUANIAN DAILY FRIEND
4545 W. 63rd St., Chicago 29, Illinois, Tel. LUdlow 5-9500

Entered as Second-Class Matter March 31, 1916, at Chicago, Illinois Under the Act of March 3, 1879.

Member of the Catholic Press Ass'n
Published daily, exept Sundays, by the Lithuanian Catholic Press Society

SUBSCRIPTION RATES
$8.00 per year outside of Chicago
$9.00 per year in Chicago & Cicero
$8.00 per year in Canada
Foreign $11.00 per year

PRENUMERATA:	Metams	½ metų	3 mėn.	1 mėn.
Chicagoj ir Ciceroj	$9.00	5.00	$2.75	$1.25
Kitur JAV ir Kanadoj	$8.00	$4.50	$2.50	$1.00
Užsienyje	$11.00	$5.50	$3.00	$1.25

Redakcija straipsnius taiso savo nuožiūra. Nesunaudotų straipsnių nesaugo, jnos grąžina tik iš anksto susitarus. Redakcija už skelbimų turinį [illegible]

PAVOJINGAS KELIAS

Praėjusį šeštadienį negavome per paštą nei laiškų, nei laikraščių, nei kitokios rūšies siuntinių. Generalinis pašto viršininkas įsakė visiems skyriams sulaikyti jų išnešiojimą į namus. Žinoma tai palietė ir mūsų dienraštį. Skaitytojai šeštadienio laidą gavo pavėluotai. Bendradarbių raštai ir laiškai, kurie turėjo mus pasiekti šeštadienį, pasiekė tik pirmadienį, o kaikurie ir vėliau. Toji padėtis į mūsų ir kitas įstaigas įnešė savotišką netvarką.

Lankantis sostinėje, teko kalbėtis su kaikuriais vadovaujančiais JAV Kongreso atstovais ir ta pačia proga užsiminti apie pašto reikalus. Patirta, kad jie buvo įpykę ant generalinio pašto viršininko Summerfield. Jie mano, kad šis kabineto narys, sulaikęs pašto patarnavimus šeštadieniais, pasielgė diktatoriškai, pastatydamas ultimatumą — arba, arba. Vadinas, arba Kongresas paskirs daugiau pinigų, arba jis sulaikys pašto išnešiojimą šeštadieniais.

Pasirodo, kad pašto departamentas biudžete numatytą sumą metams išleido per devynis mėnesius ir pareikalavo, kad metams baigti Kongresas paskiretų 47,000,000 dolerių, nes kitaip pašto veikla bus suparaližiuota.

Kai kongresmano Cannon vadovaujama "apropriacijų" komisija atsisakė tą sumą patvirtinti, Summerfield padarė žygius visuomenės sąskaiton, atsakydamas jai patarnavimus kartą savaitėje, išmušdamas pašto veiklą iš normalių vėžių.

Tokia pašto viršininko elgsena yra nepateisinama ir pavojinga. Būtų gera, kad toki dalykai Jungtinių Amerikos Valstybių vyriausybėje daugiau nebepasikartotų.

Iš kitos pusės tektų padaryti priekaištą ir Kongreso "apropriacijų" komisijai, kuri, galima sakyti, pasielgė nelogiškai. Po to, kai ji griežtai pasisakė nepatvirtinsianti daugiau kaip 17,000,000 dolerių pašto reikalams, staiga pakeitė savo nusistatymą ir patvirtino tą pinigų sumą, kokios Summerfield prašė, būtent — 47 milionus dolerių.

Dabar daug kas galvoja, kodėl toji komisija šitaip pasielgė? Jei ji manė, kad pašto vadovybė turi gauti 47 milionus dolerių, kodėl iš karto jų nepaskyrė? Būtų išvengta ginčų ir nesmagumų ir didelės painiavos pašto įstaigoje ir jos skyriuose. Pagaliau, jei nemanė, kad tiek pinigų buvo reikalinga, kodėl šitaip lengvai pasidavė Summerfieldui?

Nėra abejonės, kad dabar jau abieji Kongreso rūmai nutars patenkinti pašto viršininko reikalavimus. Kongresas bus prakišęs, o Summerfieldas laimėjęs. Jis bus padaręs naują precedentą, kad įstatymai jo neliečia. Jei jis manys, kad jo neliečia, panašiai turės manyti ir kiti vyriausybės nariai. Vyriausybės arba ir jos paskiriems nariams nesiskaityti su Kongresu nėra demokratiška, net pavojinga. Tačiau ir pačiam Kongresui reikia daugiau takto, daugiau logikos daromuose žygiuose ir santykiuose su vyriausybės kabinetu.

Kaip ten bebūtų, vis tik bus gera, jei greičiau bus atstatyta normali pašto veikla.

NATAS IR KANADA

Šiaurės Atlanto pakto organizacijos pareigūnas vizituoja Kanadą apžiūrinėdamas naujus ginklus, ypač prieštankinius. (INS)

GAILA, KAD JO NEBĖRA MŪSŲ TARPE

Dr. Praną Dielininkaitį prisimenant

A. GRAŽIŪNAS, Brooklyn, N. Y.

1942 m. balandžio 8 d. Šiaulių kapuose šalia prof. St. Šalkauskio amžinam poilsiui buvo paguldytas ir kitas žymus lietuvių katalikų visuomenės vyras — dr. Pr. Dielininkaitis. Mirtis Pr. Dielininkaitį pakirto dar tik pačiame jėgų išsiskleidime — buvo gimęs 1902 m. gegužės 5 d. — tačiau jis buvo ne tik dar daug žadanti jėga, bet ir spėjęs plačiu mastu pasireikšti.

Keletas biografinių duomenų

Velionis buvo gimęs Juškų kaime, Žaliosios valsč., Vilkaviškio apskr. Mokslą pradėjo Kudirkos Naumiesčio vidurinėje mokykloje. Tačiau tuo laiku labai trūkstant mokytojų, vos šešiolikos metų būdamas išėjo mokytojauti — kurį laiką dirbo Skirkiškės ir Višakio Rūdos mokyklose. Vėliau vėl tęsia mokslą Marijampolės mokytojų seminarijoj, Vyt. Didžiojo universitete ir pagaliau Prancūzijoj Sorbonos universitete, kur 1933 m. už disertaciją "Valstybė ir auklėjimas" (L'Etat et l'Education) gauna doktoratą. Grįžęs V. D. universiteto Teologijos-Filosofijos fakultete dėsto sociologiją. Sovietams kupavus Lietuvą, kaip vienas žymių jų Lietuvos visuomeninkų tuojau buvo suimtas, už akių nuteistas kaip kontrevoliucinierius aštuonerius metus kaleti; iškalėjo vienuolika mėnesių — ligi prasidėjo karas ir, bolševikams bėgant, su kitais kaliniais išėjo į laisvę. Mirė visai nelauktai — nuvykęs Velykų atostogas praleisti su šeima Šiauliuose. Prie nusišaldymo kelionėje prisidėjo dėmėtoji šiltinė ir nutraukė dr. Pr. Dielininkaičio gyvybės siūlą.

Ateitininkų veikėjas

Dr. Pr. Dielininkaitis tvirtai siekė mokslo ir, jo pasiekęs, buvo pasirinkęs akademinį darbą. Tačiau kartu jis buvo ir entuziastingas visuomenės veikėjas.

Vienas pirmųjų ir žymiųjų jo visuomeninio darbo barų buvo ateitininkų tarpe. Dar Naumiestyje ir Marijampolėje besimokydamas jau buvo pasireiškęs savo veiklumu ir iškilęs iš kitų tarpo. Studijuodamas Kaune, nors tuo pat metu ir mokytojavo Kaune "Pavasario" gimnazijoj, o paskui net Tauragėje, dvejus metus vadovavo V. D. universiteto Stud. Ateitininkų sąjungai. Gi 1933-1935 m. vadovavo ir visai Stud. Ateitininkų sąjungai. Tuo pat laiku jis daug rūpinosi ir moksleivių ateitininkų reikalais, ateitininkų spauda ir gyvai reiškėsi visame kitame ateitininkų darbe. Tenka pastebėti, jog ir kitose katalikų organizacijose savo veikla jis nemaža prisidėdavo. Ypač jam artima buvo katalikų kaimo jaunimo "Pavasario" sąjunga.

Socialinė sritis

Išeidamas platesniu mastu į viešąjį gyvenimą, dr. Pr. Dielininkaitis ypač kreipė dėmesį į socialinį klausimą. Tais klausimais jis nemaža rašė. Jo socialinių pažiūrų šaltinis buvo garsiosios Leono XIII ir Pijaus XI socialinės enciklikos bei kitų didžiųjų katalikų sociologų žodis tais klausimais. Specialios sociologijos studijos tik sutvirtino jo įsitikinimą, jog vienintelis tikras kelias iš pasaulį apnikusių socialinių blogybių — tai socialinių santykių pagrindimas ir organizavimas krikščioniškosios socialinės doktrinos dėsniais. Todėl ir stengėsi tą doktriną popularinti, rašydamas tokius išsamius straipsnius, kaip "Socialinio gyvenimo gairės, kai kurie Pijaus XI doktrinos pradmens, ("XX Amžius", 1939 m.) ir kitus panašius.

Tuo pat laiku jis įsijungė ir į veiklą darbininkijos tarpe, eilę metų būdamas vietoj tautininkų vyriausybės uždarytos Liet. Darbo Federacijos įkurtos Lietuvos Krikščionių Darbininkų sąjungos vicepirmininku, lankydamas jos skyrius, skaitydamas paskaitas, rūpindamasis spauda ir rašydamas darbininkams rūpimais bei juos liečiančiais klausimais.

Politiniame bare

Tautininkų diktatūrinis valdymas atėmė dr. Pr. Dielininkaičiui progą dalyvauti praktiniame valstybiniame darbe. Tačiau politinė sritis jam labai rūpėjo ir joje jis reiškėsi, kiek tik ano meto sąlygose buvo įmanoma.

Į šią sritį jis pasuko tuoj grįžęs iš užsienio. Keletą metų praleidęs svetur, jis gal ryškiau pastebėjo per tą laiką pasireiškusius skirtumus ir kuria linkme Lietuvos gyvenimas rieda, negu tie, kurie neturėjo progos į tai pažvelgti kiek iš perspektyvos. Ir jo diagnozė buvo nedžiuginanti. Uždaryta Krikščionių Demokratų partija buvo priversta laikytis pogrindyje. Ji tebekovojo su diktatūriniu rėžimu, tačiau tose sąlygose ji negalėjo pakankamu mastu nei ugdyti naują demokratinių politikų kartą, nei kelti visuomenės demokratinį politinį susipratimą. Naujoji inteligentijos karta, neturėdama progos reikštis politiniame gyvenime, buvo pasukusi į kultūrinius barus ir pasiekusi nemažų laimėjimų. Tačiau šiame vienašališkume glūdėjo ir pavojus. Kiti jau buvo pradėję su tuo net apsiprasti ir užmiršti, kad tokioj pozicijoj atsidūrė tik priverstinai. Tautininkų varomas demokratijos puolimas, nesant galimybių jiem tinkamai atsakyti, darė įtaką, ir ne vienas buvo pradedąs į demokratiją žiūrėti skeptiškai. Tai dr. Pr. Dielininkaitis vertė daryti išvadą, jog Lietuvos gyvenimas rieda pavojinga linkme. Jei ta linkme jis ir toliau riedės, tai, ir susidarius sąlygoms grįžti prie demokratinės santvarkos, bus didelių sunkumų. Plačiuosiuose sluogsniuose demokratinė mintis bus prigesusi, o inteligentija liks ne tik be praktinės politinio darbo patirties, bet ir be aiškesnių politinių koncepcijų; ji bus linkusi eiti tik kultūrinės veiklos kryptimi ir be didesnio politiniam darbui užsidegimo. Todėl jis tuoj metė mintį, jog reikia ieškoti kelio, kaip šį dalyką pasukti tinkamesne kryptimi. Krikščioniškoji demokratija turinti rasti būdą ir formuoti naujus savo veikėjų būrius, ir veikti plačiosios visuomenės mintį.

Pirmasis dalykas, kurį jis siūlė, tai nemažą dalį jaunosios katalikų inteligentijos jėgų iš grynai kultūrinės veiklos permesti į politinę sritį. Jis įtikinėjo, jog tautininkai tik ir tenori, kad katalikų inteligentija nukreiptų visą dėmesį į kultūrinę sritį ir nebedarytų jiems spaudimo politinėje srityje. Aišku, jog nebuvo nė prasmės bandyti reikštis kokios nors politinės organizacijos forma. Pagal jo mintį ši akcija turinti pasireikšti tam tikro sąjūdžio forma — telkiantis į neformalius politinių diskusijų klubus, savo idėjas iškeliant įvairiuose kituose sambūriuose, spaudoj svarstant tam tikras problemas bei dėl jų sukeliant diskusijas ir t. t.

Šiais klausimais jis gana plačiai diskutavo su įvairiais asmenimis ir jų grupėmis, ypač u Vytauto klubo nariais, kurių tarpe buvo gana gyvos politinės nuotaikos ir kurie buvo artimuose ryšiuose su Krikščionių Demokratų partija.

Šios dr. Pr. Dielininkaičio sugestijos turėjo įtakos, ir iš tikro šia linkme buvo pradėta eiti. Dėl trumpo laiko ir vienas po kito sekusių stambių Lietuvos gyvenimo sukrėtimų tasai sąjūdis nespėjo pilnai išsivystyti tačiau dalyką buvo žymiai pajudinęs. Čia žymų vaidmenį vaidino dr. Pr. Dielininkaitis. Jis dalyvavo ir siauresniuose rateliuose, kur buvo brandinamos pačios šio sąjūdžio idėjos, organizavo visuomeninę veiklą, ypač darbininkijos tarpe, kurią laimėti krikščioniškajai socialinei minčiai jis laikė pirmaeilės svarbos uždaviniu, bet ypač reiškėsi spaudoje.

Savo straipsniuose jis lietė ir doktrinos klausimus, tačiau kokių nors esminių doktrinos pakeitimų nenumatė. Todėl lietė tik paskirus jos dalykus, plačiau išvystydamas ir siekdamas supopularinti juos visuomenėje, kaip pvz. organinę valstybės idėją (kuriai krikščioniškoj socialinėj doktrinoj tenka žymi vieta), tuo laiku aktualiau iškilusį korporatyvizmo klausimą bei kaikuriuos kitus. Bet svarbiausias jo dėmesys buvo nukreiptas į demokratinės santvarkos struktūrinius klausimus. Jis buvo įsitikinęs, jog demokratinė santvarka neviename krašte pralaimėjo ne dėl savo idėjų klaidingumo, bet dėl veikimo organizacijos silpnumo.

Šiuos klausimus svarstydamas, dr. Pr. Dielininkaitis yra iškėlęs minčių, kurios ir šiandien nėra nustojusios aktualumo. Čia galima prisiminti, sakykime, "XX Amžiuje" straipsnių seriją "Kai kurios naujos tendencijos demokratijoje", kuriuose jis svarstė parlamento

NUKELTA Į 5 PSL.

NARIAI LIETUVII TAUP IR SKOLINIMO

B-VIŲ LYGOS, KURIOSE
Kiekvieno Santaupos Apdraustos iki $10,000.00
IR
Paskolos Duodamos Namų Įsigijimui
Lengvomis Sąlygomis

CHICAGO SAVINGS & LOAN ASSN.
6245 S. Western Ave., Chicago 36, Ill.

CRANE SAVINGS & LOAN ASSN.
2555 W. 47th St., Chicago 32, Ill.

DISTRICT SAVINGS & LOAN ASSN.
3430 S. Halsted St., Chicago 8, Ill.

ST. ANTHONY SAVINGS & LOAN ASSN.
1447 S. 49th Ct., Cicero 50, Ill., tel. TO 3-8131-32

UNIVERSAL SAVINGS & LOAN ASSN.
1800 S. Halsted St., Chicago 8, Ill.

AUTOMOBILIŲ TAISYMAS
IR GAZOLINO STOTIS

Lyginimas, dažymas, taisomi ir reguliuojami (tune up) motorai, stabdžiai, transmisijos ir t.t. Alyva, baterijos ir padangos. Taip pat mano garaže perkamus duslintuvus įdedu veltui.

(MUFFLERS INSTALLED FREE)

Ford 41-53	$8.25	Mercury 49-51	$8.95
Chev. All 1937-53	8.25	Olds, 6 cyl. 41-50	8.20
Chevrolet 54-55	9.95	Plymouth 42-56	9.95
Chrysler 6, 42-52	9.91	Pontiac 37-54	8.95
Dodge 6, 42-56	9.95	Buick 37-52	12.00

Ir taip pat čia neišvardintiems automobiliams. Išmetimo paipa irgi įdedama veltui, jeigu perkama kartu su duslintuvu.

Darbas atliekamas patyrusių mechanikų. Dirbtuvė atidaryta: nuo 8 v. ryto iki 9 val. vak. Sek. uždaryta.

M. ČESAS
1934 West 59th Street Tel. GR 6-9136

SPECIALUS BARGENAS
• Sofoms, Lovoms,
• Lempoms
KAINOS NUO
$49.50
ir augščiau

DIDELIS PASIRINKIMAS ĮVAIRIAUSIŲ BALDŲ
FELIX A. RAUDONIS, NELLIE BERTULIS, Sav.

ROOSEVELT FURNITURE Co.
2310 W. Roosevelt Road Telef. SEeley 3-4711
Krautuvė atidaryta sekmadieniais nuo 11 iki 4:30.

PAULIUS JURKUS

SMILGAIČIŲ AKVARELĖ

PREMIJUOTAS ROMANAS

80 tęsinys

— Ar tai galima, Lina?—daužo kumštim į minkštasuolio atramą, baisiausiai pasipiktinusi.

— Aš tik juokauju. Bet matau, Julius tau patiko. Visą laiką stebėjau, kaip tu raudai. Tu neik, tu per švari! Julius manęs nenori tokios, kokia esu, jis pasirinks tave padoresnę, skaistesnę, ir tokia aš dabar darausi. Vakar buvau pas jį, jūsų laukdama. Jis pradžioje norėjo lyg grįžti prie senovės, bučiuotis, bet aš priverčiau mandagiai ir draugiškai sėdėti anapus stalo. Tu man padėk, Samane, gal ir aš tau būsiu reikalinga.

— Ne, ne! — Samanė karščiuojasi. — Aš nenoriu ten nė kojos kelti!

— Dėl manęs negali pasiaukoti?

— Pirmiausia būk dora! Tave draugiškai prašau.

— Jei man nepadėsi, galiu viską padaryti, — Lina šypteli ironiškai. — Matei, ten visur langinės įtaisytos. Nė šuo nesulos.

— Tu negali, negali! — kalte kala Samanė. — Juk kiek mus mokė.

— Pasakos tai buvo... — ji susimąsto. — Jei nori, kad pasidaryčiau geresnė, tai padėk ir tylėk, niekam nė žodelio, kitaip Julius smėliu tave užbers. Man nebaisu, aš pratus, moku apsiginti ir jį už ragų nutverti, bet man gaila tavęs. Eime tuč tuojau jas jį.

Ji ūmai pakyla, iš spintos išsiima rudeninį apsiaustą, susiriša kaklo raudoną skarelę ir pakeičia batus. Samanė sėdi, negirdėdama draugės skubių žingsnių.

— Greičiau vilkis! Nepradėk verkti. Toks visas gyvenimas: jei nekovosi, ašarosi, tave sumins į purvą!

Samanė apsirengia. Reikia paimti paštą. Abi išeina pėsčios. Čia medinis tiltas. Žarstė netelpa vagoje, kunkuliuoja, verčias iš krantų. Ir Samanę griauna niūrios mintys... Julius Liną papirko, ėjo prieš kunigėlį, tyčia ardė vaidinimus. Kokie baisūs, pasileidę, bučiuojasi... Ir kaip ji nematė, kaip galėjo patikėti tokiu?

Bankelio gonkos čia pat. Kokios baisios, gremėzdiškos, o Samanė džiaugėsi, linksmom pėdelėm mindžiojo šaligatvius, klegesio pripildė tuos kambarius.

Durys prasiveria. Popierių, vaškytos drobės kvapas. Anksčiau to nejautė, bet dabar — šlykštu. Julius, kaip visada, laukia jų tvarkingai apsirengęs, su geru kostumu, toks žvalus, paslaugus. Jei Samanė parodys savo rūpestį, liūdną veidą, jis pastebės. Bus jai pačiai gėda, kad su tokiu draugavo.

Į buhalterio triukšmingą sutikimą atsako šypsniu. Tuoj velkasi apsiaustą, Julius jį pagauna ir pakabina. Visa tai išmokta mintinai. Repeticijų nereikia, be suflerio slysta tekstas. Juk yra ko pasakoti: buvo Telšiuose, Algis dėkoja už dovanėlę, siunčia linkėjimus. Kalba ji greit, kad tik Julius neklaustų. Buhalteris juokiasi, svarstosi kėdėje. Lengvu juoku pritaria Lina ir kartas nuo karto šauna aštrų žvilgsnį Samanei. Ši stabteli, truputį sutrinka ir vėl greit išsilygina. "Jis dar nieko nesupranta, kad aš viską žinau" — bėga jos mintys. — "Ir nežinos!" Pagauna kažkoks džiaugsmas: ar ji ne scenoje, ar nereikia vaidinti? Net atsistoja kaip anksčiau išdykaudama ir stabteri, pamačiusi langines.

Julius jau seniai norėjo įsiterpti. Nūnai vikriai pašoka ir glosto lentas.

— Puikios langinės, Viktoras padarė, bankui saugiau.

— Žiūrėk, ten pinigai stovi! — Lina rodo į seifą. — Užrakintas septyniais raktais, o vistiek langinių reikia. — Ji nusikvatoja ir, pribėgus prie seifo, čiumpa rankeną. Atidaro. — Pažiūrėk, Samane, kiek pinigėlio!

— Palauk, paukštyte, aš užrakinsiu, ir kaip tada įeisi? — buhalteris juokiasi, klega ir ištraukia iš kišenės raktus. Samanė stovi ir žiūri nejudėdama. Pamišėliai! Iš visko tyčiojasi!

— Prieik, Samanėle, — jis žvangina raktus ir kviečia mandagiai.

Ar ne komedija, ar nereikia vaidinti? — Mąsto Samanė ir prieina.

Julius atidaro kitą seifo skyrių, traukia stalčiuš, kur sugrūsti vekseliai, vertybių popieriai, kur pluoštai pinigų rausta, žaliuoja. Paskui staiga uždainuoja.

— Dabar prašau įeiti, jei tokios gudrios, — jis kikendamas paduoda raktus.

Lina griebia ir tuoj mėgina, bet seifas neprasiveria. Buhalteris patenkintas susikiša rankas į kelnių kišenes, vaikščioja aplinkui, juokiasi.

— Nemokate ir nežinote! Ne tuo raktu, didžiuoju pirma, o paskui šitaip, — jis nebeišlaiko ir sukiša raktą po rakto. Lina tik pasuka, ir durys atsidaro.

— Pasaulyje daug pinigų, gali jais net pasikreikti, bet jie ne mums! — užtrenkia seifą ir klegėdama šoka į kambario vidurį. — Parodyk daugiau, ką turi. Visur langinės, kaip kalėjime. Ką tu veiki tokioj tamsoj? Va, ir miegamajame langinės!

Ji praveria duris ir ten. Julius skubina uždegti elektros. Jis nori, kad ir Samanė pažiūrėtų į šį kambarį. Čia jis daugiausia dirba laisvu laiku, čia knygų spintos, radijas. Bet ji nusisuka nuo Linos ir buhalterio juoko, atsisėda prie stalo ir skaito laikraščius.

(Bus daugiau)

Motina su 500 dukterų

Ramygalietė, 47 mūsų mokyklų įkvėpėja

JUOZAS PRUNSKIS

— Kaip kibirkštėlė atėjai ir iš tos kibirkštėlės uždegei didelį, šviesų žiburį, ir švietei juo kitiems per visą gyvenimą ir šildei kitur; užmiršusi save, buvai kitų gyvenimo šviesa ir pagnoda, — šiais žodžiais viena Šv. Kazimiero vienuolyno seselė pradėjo rašinėlį, skirtą pagerbti jų vienuolijos įkūrėjos, pirmosios motinėlės Marijos Kaupaitės mirties sukaktį.

Ta tauri ir ryžtinga lietuvaitė mirė 1940 m. balandžio 17 d., jau prieš 17 metų. Ją ypač prisimename dabar, kada yra švenčiamas jos įsteigtos kongregacijos auksinis jubilėjus.

Knygnešio duktė

Yra užsilikę tos įdomios lietuvaitės užrašai. Iš jų patiriame, kad ji buvo kilusi iš Gudelių kaimo, Ramygalos parapijos. Jos tėvai — Anufras Kaupas ir Antanina Glebauskaitė — susilaukė vienuolikos kūdikių. Marija (tai jos vienuoliškas vardas: tėvų šeimoje ji vadinosi Kazimira) buvo penktas kūdikis. Tėvai buvo šviesūs. Kasmet tėvas 10 pūrų bulvių skirdavo knygoms pirkti. Visas knygas ir laikraščius, ką tik knygnešiai pernešdavo, Kaupai gaudavo. Pats tėvas buvo knygnešių bendrininkas. Vyresnis sūnus Antanas ėjo į kunigus ir Amerikoje buvo įšventintas; vėliau garsėjo kaip laikraštininkas ir puikus organizatorius.

Išmokusi iš savo vyresnės sesers rašto, Kaziukė (vėliau motina Marija) sutelkdavo būrelį kaimo mergaičių kur sode ar prie klėties ir joms skaitydavo pasakas ar šventųjų gyvenimus. Dievotas tėvas pavakariais susišaukęs vaikus jiems pasakodavo Kristaus gyvenimą. Kaziukė mėgdavo atsisėsti prie verpiančios ar siuvančios mamytės ir daug daug jos viską klausinėti.

Septyniolikmetės kelionė į Amerikon

Kun. Antanas ėmė kviesti 15 metų sulaukusią sesutę jam šeimininkauti Amerikoje. Tėvai pirma nuvedė ją į Ramygalos kleboniją pramokti virimo. Čia ji drauge pramoko ir rašyti, ir rankdarbių. Paskiau dar buvo nuvežta į Panevėžį, į privačią Kaminskaitės mokyklėlę, kur pagilino namų ruošos žinias. Tėvelių ilgesys čia ne vieną ašarėlę jai išspausdavo.

Septyniolikos metų mergaitė, dėl jaunumo negaudama paso, slapta buvo išleista į Ameriką. Gerą kelio galą teko važiuoti žydų būdoje ant maišų. Slapta vedama per sieną, net kaliošus pametusi, visgi pasiekė Tilžę, kur apžiūrėjo kaip spausdina slaptus lietuviškus raštus. Pasiekusi Hamburgą 16 dienų laive plūduriavo kol išlipo New Yorke. Pasiekė ir Scrantoną, kur klebonavo jos brolis. Daug ašarų išliejo naujoje aplinkoje. Brolis ją aprūpino ir dailesniais drabužiais, ir į teatrą išleisdavo, o ji vėl pradėjo veržtis Lietuvon.

Dar pamatyti Lietuvą!

Tačiau Amerikoje ją pradėjo traukti nauja žmonių rūšis: vienuolės, kurias ji matė vaikus rikiuojančias prie mokyklų ir bažnyčių. Ji pati ėmė gilintis į Šv. Pranciškaus Saleziečio Filotėją ir ten išskaitytus patarimus savo gyvenime taikyti. Viena jos pažįstama stojo į nazaretes. Kazimiera ją palydėjo. Pirmą kartą peržengė vienuolyno slenkstį. Ji pati užsidegė noru ten pasilikti, bet dar troško kartą savo gyvenime Lietuvą pamatyti. Žinia apie sunkiai vėžiu sergantį tėvą dar labiau ją ragino į Lietuvą. Jo taip ir nebematė...

Brolis kunigas, matydamas, kaip sesuo pakartotinai pakuojasi į savo lagaminą daiktelius, pasiryžusi būtinai vykti į Lietuvą, pagaliau išleido. Virbalio muitinėje su savo drauge kietai nusistatė kitaip su pareigūnais nekalbėti, kaip tik lietuviškai. Maskoliai patys nesusišnekėdami atsiuntė lietuvį tarnautoją kuris jas praleido daiktų veik nežiūrėjęs. Savo atsiminimuose apie apsilankymą tėviškėje ji rašo (trečiame asmeny, bet apie save):

— Kiek laimės ji jautė susitikdama su mamyte, kuri ašaro dama iš džiaugsmo į ją žiūrėjo, ir ji Kazei atrodė tokia suvargus, sumenkus, net mažesnė...

Kaimietė iškeliauja į Šveicariją

Pusmetį paviešėjusi galutinai nusprendė, kad jos vienintelis kelias — vienuolynas: būti vienuole mokytoja. Bet — kur ir kaip? Apie tai parašė laišką savo pažįstamam kun. A. Milukui, studijuojančiam Šveicarijoje, dėstydama, kad mano vykti į Chicagą ir stoti pas nazarietes. Milukas greit atrašė, pritardamas jos pasirinktam pašaukimui, tačiau drauge dėstydamas, jog lietuviai kunigai tariasi apie reikalą steigti lietuvaičių atskirą vienuolyną. Mylėdamas spaudą, jis net skatino lietuvaitėms susipažinti su Šv. Pauliaus seselių vienuolynu Šveicarijoje, kur jos turi spaustuvę ir dirba prie spaudos.

Kazė labai susidomėjo mintimi lietuviško vienuolyno. Jos motina verkdama ištarė: "Tegu Dievas tau padeda". Iš Amerikos brolis kunigas atsiuntė laišką tardamas:

— Tavo sumanymui vienuole būti ir vykti Šveicarijon aš pritariu. Tegu Dievas tau padeda. Važiuok. Mokslą ir užlaikymą aš apmokėsiu.

Meditacijų savaitė Vilniuje

Dabar, atsisveikindama su Lietuva, Kaupaitė nuvyko į Vilnių, susikaupusi glūdėjo Aušros Vartuose, apėjo Kalvarijas. Ilgas valandas išklūpojo prie Šv. Kazimiero karsto, melsdama jo globos. Praėjo ištisa meditacijų savaitė Gedimino mieste.

Metus paviešėjus su saviškiais, graudu buvo skirtis, jaučiant, kad gal niekada daugiau jų nebematys. Išvažiavimą iš Panevėžio stoties ji taip apibūdina:

— Ištraukė ją traukinys, it plėšte atplėšdamas nuo savųjų. Buvo naktis. Nė gamtos vaizdų nematė, todėl pilnai prieš akis galėjo jai stoti jos apleistų namiškių ir viso krašto vaizdas. Pervėrė jos širdį gilus skausmas ir surakino krūtinę, o per skruostus paplūdo iki šiol sulaikytos ašaros... Toje sielvarto valandoje atėjo jai mintis, kad ji tą viską, juk, dėl Dievo daro... Dėl Dievo niekas negali būti perdaug.

Ir ji dabar tvirtai traukinyje pasižadėjo:

— Dievui nieko nepagailėsiu ir liksmai viską paaukosiu!

Studentė, užsidariusi į vienuolyną

Ir tolimoje Šveicarijoje būdama, ji buvo taip arti lietuviškų dalykų. Studentaudama ji vienu metu rašė:

— Gimtoji kalba, gimtasis žodi, koks tu gražus, koks tu žavintis!... Pirmąjį žodį išgirdome iš brangios motinėlės lūpų, ir ji savo gilia meile įskiepijo į mūsų širdis savo kalbos meilę. O saldusis pirmasis žodi, kas galėtų tave užmiršti! Ne, tu visuomet skambėsi mumyse.

Šveicarijoje Kaupaitė vienerius metus ėjo prirengiamąjį kursą, dvejus metus — mokytojų seminarijos Theresianum mokykloje, Ingenbohly, ten pensionate ir gyvendama. Nuo 1903 m. ji jau buvo priimta į tą įstaigą vedusių Šv. Kryžiaus seserų noviciatą, kad galėtų pasiruošti steigti lietuvaičių vienuolyną.

Motina Marija

Jai buvo palanki Roma, davusi specialų leidimą taip kitame vienuolyne atlikti noviciatą.

Pirmas lietuvaičių vienuolynas ir mokykla

Atsirado dar dvi draugės: Judita Dvaranauskaitė (dabar — motina Immaculata) ir Antanina Unguraitytė (motina Concepta). Jos ir sudarė besikuriančio lietuvaičių vienuolyno branduolį, kurį globojo kun. A. Staniukynas.

Iš Šveicarijos jos atvyko į JAV, į Scranton, Pa. apsigyvendamos Mt. St. Mary seminarijoje ir vienuolyne, kur 1907 m. rugpjūčio 30 d. padarė vienuoliškus įžadus, priimdamos abitus. Nuo tos datos mes ir švenčiame šiemet auksinį Šv. Kazimiero seserų jubilėjų.

Tų pat metų spalio mėn. 12 d. lietuvaitės seselės nuvyko į Mt. Carmel, Pa., pradėdamos pirmą jį Šv. Kazimiero seserų namą, įsikūrusios nuomuojamose patalpose 127 W. 6th str. Lapkričio 14 d. jau jos pradėjo darbą naujai įkurtoje lietuviškoje Mt. Carmel mokykloje.

1909 metais buvo įgytas skly pas seselėms kurtis Chicagoje. Gruodžio 5 d. turėjo būti pašventinimas kertinio akmens pradedamam statyt vienuolynui ties 67 gatve ir Rockwell, tačiau dėl lietaus ir sniego į tas "pelkes" nebuvo galima įžengti. Vyskupas tik kitą dieną įstengė tą vietą pasiekti ir pašventinti.

Rūpestingoje Kaupaitės, vienuolyne priėmusios Marijos vardą, vadovybėje seselių bendruomenė augo ir plėtėsi. Taurus jos būdas buvo įkvėpimu ir kitoms seselėms.

Laiškuose seselėms

Jos laiškuose seselėms skaitome:

— Argi gali būti kasnors ir mums persunku dėl jo (Kristaus) pakentėti, perdaug dėl Jo savęs atsižadėti, kuomet Jėzus nuo valandos savo šv. Įsikūnijimo iki mirties kryžių kentėjo ir iš mūsų meilės ant jo mirė.

— Laimė mums, kad mes tame aukos gyvenime Kristų ar ti sekame ir kaip jis, vis su meile, ramiai, linksmai, be nusiskundimų einame kryžiaus keliu ir tik tetrokštame dėl Jėzaus ant kryžiaus numirti.

— Iš dėkingumo Jėzui už visą atpirkimo darbą, pakelkime linksmai nors tą, ko jis nuo mūsų pareikalauja. Jo gi pareikalavimai labai menki, nes Jis žino, kad esame menkos ir silpnos.

— Ir mūsų gyvenimas be kryžių neapsieina. Atsiminkime, kad apkabindamos su meile kryžių, kartu apkabiname ir ant jo kybantį Kristų.

Kokia ji buvo už vienuolyno sienų

Aukos gyevnimas vienuolyne tik praturtino Marijos Kaupaitės asmenybę. Kaip ilgametė Šv. Kazimiero Seserų Rėmėjų vadovė A. Nausėdienė rašo:

— Užsidarymas už vienuolyno sienų, neatėmė nuo motinos Marijos nei žmoniškos šilumos, nei nekalto humoro, nei prietelingumo. Tokią ją pažinau, tokią mylėjau ir gerbiau visą jos gyvenimą. —

Jos ryžtą Dangus laimino. Ilgainiui seselių skaičius paaugo iki 500 — tiek ta vienuolyno motina savo dukterų susilaukė. Seselės ėmė vadovauti penkioms augštesniosioms mokykloms ir 42 parapinėms su 12,000 moksleivių. Jos darbuojasi 23 — vaikų darželiuose su 1,026 mažaisiais ir dešimtis tūkstančių ligonių per metus gydo, slaugo jų vedamose trijose ligoninėse. Motina Marija dar turėjo progos ir vėl Lietuvą aplankyti, pradėti naują seselių šaką Pažaislyje.

Paskutinis atsisveikinimas

Taip vienuoliško nuošalumo susikaupime, apaštališko uolumo kietame darbe ji išgyveno 60 metų (gimusi 1880 m. sausio 6 d.). Tačiau ją užgulė sunki liga. Operacija skaudžią ligą apstabdžiusi, visai nepašalino. Jos jėgos seko. Gydytojai pasakė— vilties nebėra. Nuėjusi paskutinį kartą su ja atsisveikinti A. Nausėdienė taip nupasakoja savo pergyvenimus:

— Mačiau ją baltą, it angelą, augštai ant lovos pakeltą ir ne šios žemės gražumu jos veidas ir didelės, gražios akys spindėjo. Nežiūrint didelių kančių ir silpnumo, motinėlės pirmas klausimas buvo: "Kaip man einasi?". Tai charakteringa: motinėlė vis kitais rūpinosi, bet ne savimi, rodos daug ką norėjau motinėlei pasakyti, jos paklausti, bet vos sugebėjau suklupti prie jos lovos ir prašyti, kad palaimintų mane. Pajutau jos švelnią, silpną ranką, dedančią ženklą ant mano galvos, ir taip švelniu ir maloniu balsu tariančią žodžius: "Laiminu tave ir visą tavo šeimynėlę". Tuo momentu jaučiau tokį širdies skausmą, kad rodos nebepergyvensiu jo — pabučiavau jos ranką paskutinį sykį, atsitolinau nuo jos lovos su taip dideliu susijaudinimu, lyg apleisčiau Karalienės sostą." —

Paskutiniai jos žodžiai

Ligonė silpnėjo. Seserys ėjo su ja atsisveikinti, ir iš jos silpstančios krūtinės girdėjo paskutinius patarimus:

— Aukokitės geriems darbams, aukokitės; panaudokite kentėjimus, būkite klusnios, nes klusnybe visa pergalėsite. —

Jei kada, mielas skaitytojau, būsi Šv. Kazimiero kapinėse Chicagoje, užsuki prie seselių kapų. Ten rasi akmenį, su iškaltais žodžiais, kad ji, motina Marija, mirė 1940 m. balandžio 17 d. Nebus ten nei ženklo, kad už vargšų ir ligonių lankymą Ligoninių sąjunga ją buvo apdovanojusi pasižymėjimo kryžiumi; nebus žymės, kad už meilę Lietuvai ji buvo gavusi Lietuvos vyriausybės vardu skirtą Gedimino ordiną, tik Chicagos mieste didžiausia lietuvių laisvame pasaulyje Marijos vardo aukštesnioji mokykla ir kitos 46 jos seselių vedamos mokyklos liudys, kad tos ryžtingos ramygalietės atminimas bus gyvas būsimosiose kartose, o jos besąlyginį pasišventimą tęs iki 500 išaugusios jos įsteigto vienuolyno seserys.

DĖMESIO

Bridgeporte vienintelė PLAUKŲ KIRPYKLA, kuri gavo kirpėją lietuvį su praktika — kerpa lietuvišką, latvišką, vokišką, rūsišką ir prancūzišką kirpimą. Darbas sąžiningas, hygieniškas. Ilgai laukt nereikia.

752 W. 33rd St.

1957 BUICKAS
Tik
$2,595.00
Dynaflow, Radio, Apšildymas, Baltos Padangos
Lietuviškoje Prekyboje—MILDA BUICK, Inc.
907 W. 35th St., Chicago 9, Ill. LA 3-2022

VIRŠ 15,000,000 Amerikos gyventojų žino,

kad taupyti apdraustose Taupymo ir Skolinimo Bendrovėse yra saugu ir pelninga.

Universal Savings and Loan Association užtikrina saugumą ir gražų pelną.

Saugumą užtvirtina Suvienytų Valstybių valdžios agentūra iki $10,000.00 kiekvienam indėliui ir reikalingi rezervai, o pelną — patyrusių ir sąžiningų vedėjų pastangos.

Galite taupyti atvykdami asmeniškai ar per laiškus. Bus greitas ir draugiškas patarnavimas.

Dėl paskolų ir visais finansiniais reikalais kreipkitės į:

UNIVERSAL SAVINGS
AND LOAN ASSOCIATION
1800 S. Halsted Street, Chicago 8, Illinois

JONAS GRADINSKAS
J. G. TELEVISION CO. Pardavimas ir taisymas
Televizijos, radijai, patefonai, kamb. vėsintuvai
"KALBA VILNIUS"
Kasdien 4 val. 30 min. popiet. Ateikite pasiklausyti.
2512 W. 47th St. Tel. FRontier 6-1998
ATIDARA IR SEKM. nuo 11 val. ligi 3 val.

COAL
ANGLIS IR PEČIAMS ALIEJŲ
PRISTATOM Į VISAS MIESTO
DALIS TUOJAU PAT
Saugus baldų perkraustymas asmenų turinčių ilgą patyrimą.
STASYS FABIJONAS
2146 So. Hoyne Ave., Telef. Virginia 7-7097

LINKSMŲ VELYKŲ IR
PAVASARINIŲ ŠVENČIŲ

Budrikas, Inc., ir visas Budriko štabas siunčia Jums širdingus linkėjimus. Prie progos nepamirškite apsilankyti pas mus dėl pavasarinių prekių: namams baldų, televizijos, jewelry, laikrodėlių. . .

GERAS MANDAGUS PATARNAVIMAS.

Mes turime 100x125 pėdų, 3 augštų pastatą pripildytą naujais augštos kokybės baldais:

Kroehler, Diamond, Simmons, Pullman, Douglas, Lloyds, Hoover, General Electric, Frigidaire, Philco, Admiral, Zenith, RCA, Bulova, Benrus, Columbia Diamonds, Bassett, United, Joerns, Sealy, Storkline, Bigelow, Armstrong.

Dėl televizijos sutaisymo telefonuokit CA 5-7237. Apsimoka mus aplankyti, jei ir gyvenate 200 mylių atstumu. Jūs sutaupysite pas

JOS. F. BUDRIK FURNITURE, INC.
3241 South Halsted Street
Atadara pirmadienio ir ketvirtadienio vak. iki 9:30; sekm. 10—5.

PROGRAMA
Prie progos nepamirškite Budriko Radijo valandos su gerais dainininkais ir orkestru. Ketvirtadieniais nuo 6-tos iki 7-tos valandos vakare. iš stoties WHFC, 1450 kilocycles.

Iš stoties WAAF 930 kil. 11:45 iš ryto, 15 min. anglų kalba kas dieną, išskiriant sekm.

J. ANDRULIS, MICHIGAN FARM CHEESE - SURIŲ ATSTOVAI CHICAGOJE YRA:

STANLEY METRICK
1804 West 47th St.
Telef. YArds 7-8393
CHICAGO 9, ILL.

JOHN SHURNA
5418 S. Albany Ave.
Telef. GRovehill 6-7783
CHICAGO 29, ILL.

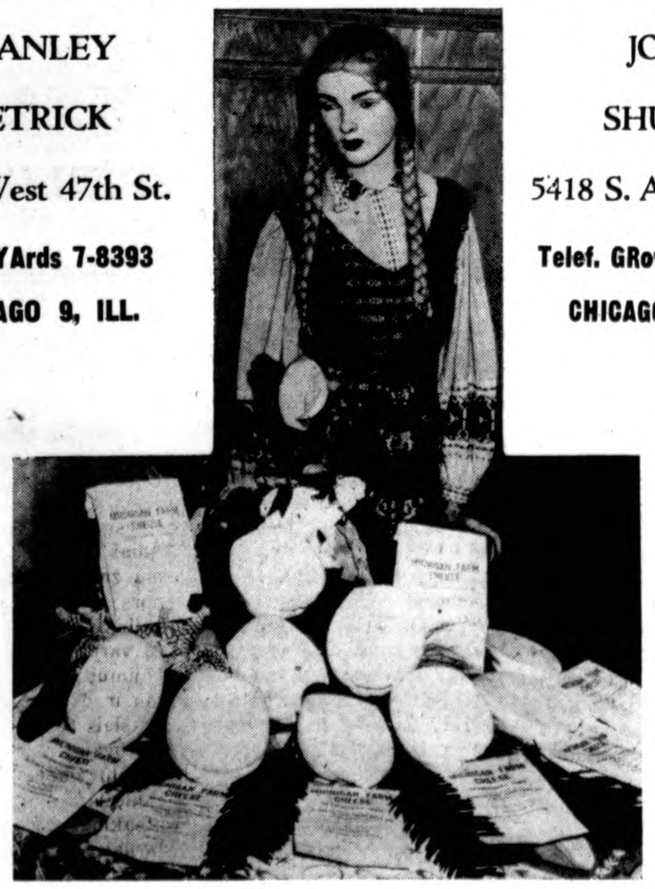

REIKALAUKITE VISUR SKANIAUSIŲ J. ANDRULIO MICHIGAN FARM CHEESE - SURIŲ, KURIE YRA VISŲ MĖGSTAMI NETIK GAVĖNIOS METU, BET IR ŠVENČIŲ LAIKOTARPIU.

J. Andrulis, Michigan Farm Cheese Fountain, Michigan

JAV Rytų pakraščio skautų vadų suvažiavimas

Balandžio 6 d. Hartforde įvyko LSB JAV I rajono skautų vadų suvažiavimas. Suvažiavimui pirmininkauti pakviesti Worcesterio skautų vietininkas ps. V. Bliumfeldas ir Bostono skautų tuntininkas vyr. sl. Č. Kiliulis. Abu vodovai šiomis dienomis išvyks atlikti karinės prievolės, gi jų vietose jau paskirti kiti — Bostono tuntininku A. Treinys, o Worcesterio — vyr. sl. P. Molis. Suvažiavimo sekretoriai — ps. V. Pileika ir sk. v. Stp. Zabulis. Garbės prezidiumo vietas užėmė rajono vadas v. s. A. Matonis, Brolijos užsienio skyriaus vedėjas ps. A. Banevičius ir s. V. Nenortas.

Vietovių vadovai pateikė pranešimus apie savo vienetų veiklą: Hartfordo — vyr. sl. Pr. Bernotas, Worcesterio — sl. A. Glodas, Waterburio — ps. R. Pakalnis, New Yorko — ps. R. Kezys, Bostono — vyr. sl. Č. Kiliulis. Rajono vadeiva v. s. A. Matonis davė bendrą rajono veiklos vaizdą. Jis pareiškė, kad Philadelphijos skautų vienetas išformuotas ir buvę vadovai atleisti iš pareigų. Tačiau New Haveno — Bridgeporto — Ansonia trikampyje kuriamas naujas, pajėgus skautų vienetas. Šiuo metu visame rajone yra apie 400 skautų. Iki šiol rajono ribose Jamborės Fondui surinkta 470 dol. Rajono kasoje šiuo metu yra 370 dol.

Vadeiva nusiskundė, kad vienetų vadovai permažai dėmesio kreipia į tautinio ir valstybinio ženklo įsigijimą. Jis pareiškė, kad skautų uniformos keitimo komisija, kuriai vadovavo ps. V. Pileika, savo darbą atliko labai gerai. Gi patyrimo laipsnių keitimo komisija, kurią sudaro v. s. A. Saulaitis (pirm.), sktn. dr. H. Lukaševičius ir sktn. R. Šilbajoris, dar tęsia savo darbą, kurio vaisiai turės daug reikšmės ateities lietuvių skautų veikloje.

Sueigos metu buvo nubalsuota paskirti 25 dol. iš rajono iždo reprezentacinei skilčiai, kuri atstovaus lietuvius skautus amerikiečių skautų jamborėje ir 25 dol. Jamborės Fondui.

Brolijos užsienio skyriaus vedėjas ps. A. Banevičius perdavė džiugią žinią, kad šiais metais įvyksiančioj pasaulinėj skautų jamborėje, Anglijoje, viena ar dvi mūsų skautų skiltys iš Vokietijos ir Anglijos dalyvaus su savo tautinėmis uniformomis ir vėliavomis. Tuo pačiu metu įvyksiančioje tarptautinėje skautų konferencijoje, kurioje bus atstovaujama apie 60 tautų, dalyvaus ir lietuvių delegatas. Liepos 12 d. Walley Forge, Pa., bus pradėta Amerikos skautų jamborė, kurioje dalyvaus apie 50,000 skautų. Šioje jamborėje lietuvius skautus atstovaus reprezentacinė skiltis, sudaryta iš Bostono ir Worcesterio skautų. Šiai skilčiai vadovaus sktn. Manomaitis.

Rajono vadų skyriaus lavinimo vedėjas sktn. R. Šilbajoris raštu pranešė, kad jis drauge su rajono vadeiva yra sudaręs planus pravesti skautų vadų kursus augštesnio rango vadovams. Kursai savo programa prilygs, o kaikuriose srityse ir pralenks, Gilwell kursų programą, kuri yra augščiausia skautiškojo ugdymo mokykla. Kursai, kuriuos galės lankyti ne daugiau kaip 25 šio rajono vadovai, tęsis iki 1958 metų galo.

Skautų vyčių skyriaus vedėjas ps. J. Raškys pranešė, kad birželio 1 — 2 d. d. Worcesteryje įvyks skautų vyčių suvažiavimas drauge su vyr. skaučių suvažiavimu. Liepos 3 — 7 d. d. pramatoma surengti skautų vyčių stovyklą.

Vilkiukų skyriaus vedėjas ps. J. Benešiūnas pabrėžė, kad vilkiukų draugovėms turi vadovauti pajėgiausi vietovių vadovai, nes vilkiukams skautybė yra reikšmingesnė, negu kitoms skautų šakoms. Nuo vilkiukų iš auklėjimo priklausys, ar mes ateityje turėsime gerų skautų, gerų vadovų ir nuoširdžių darbininkų lietuviškam reikalui. Vilkiukų vasaros stovykla, kaip ir praėjusiais metais, buvo viena visam rajonui. Paruošiamieji darbai jau pradėti. Stovykla įvyks liepos mėn. viduryje.

Birželio 22 — 23 d. d. Worcesteryje įvyks jau tradicinė skautų sporto šventė. Bus rungiamasi lengvosios atletikos, krepšinio ir tinklinio šakose. Šalia sporto žaidynių yra pramatomas didelis Joninių laužas, o taip pat ir sportininkų parada. Žaidynėse galės dalyvauti tik skautų vienetams priklausą sportininkai.

Diskusijose buvo paliesta visa eilė klausimų, liečiančių atskirų vietovių veiklą. Čia aktyviai reiškėsi v. s. A. Matonis, vyr. sl. J. Ulėnas, ps. J. Benešiūnas, ps. A. Banevičius, ps. R. Kezys, ps. A. Treinys, vyr. sl. P. Molis, ps. V. Pileika, ps. V. Bliumfeldas, v. s. V. Nenortas, ps. R. Pakalnis, vyr. sl. Č. Kiliulis, vyr. sl. Pr. Bernotas, ps. J. Raškys, sl. V. Kirkyla, psl. A. Šetikas, A. ir D. Glodai.

Sekantis rajono vadovų suvažiavimas įvyks šį rudnį Bostone, kur ta proga bus surengtos atitinkamos iškilmės ir skautiška šventė.

Šis suvažiavimas praėjo tylioje, darbingoje nuotaikoje. Vadovai grįžo į savo vietoves, sustiprinę savo ryžtą dirbti Dievo, tėvynės ir artimo naudai.

R. Kezys

SKAUTAI

(Atkelta iš 2 psl.)

niai bei skautų vadovai. Gal vieno kito palankaus lietuvio jie dar nesuskubo pasiekti. Nors ir su maža auka — prisidėkime visi. Fondo iždininkas Alf. Pocius, 43 Paddington Ave., London, Ont., Canada. Kiekviename "Skautų Aido" nr. skelbiami fondo pranešimai. Kovo mėn. nr. pranešama, kad fondui reikia su telkti būtinai reikalingus $3,000. Fondo vadovybė viltingai žiūri į vos kelis mėnesius, likusius šiai talkai užbaigti. Iki vasario 8 d. buvo surinkta $2,013.67.

MINĖJOME JUBILĖJINIUS METUS

"Skautiškasis kampelis" gražiai aprašo puikiai pavykusią Worcesterio skautų ir skaučių Kazimierinių sueigą, kurioje taip pat atžymėta auksinė pasaulio skautybės sukaktis ir lordo Baden - Powellio šimtasis gimtadienis.

Į skiltininkės laipsnį tapo pakeltos pskltn. E. Vizbaraitė ir pskltn. D. Pajaujytė, paskiltininkėmis tapo F. Prapuolenytė ir D. Marcinkevičiūtė.

Skaučių Neringos vietininkijos rašinėlio "Kodėl aš esu skautė" varžybų laimėtojoms įteiktos dovanos. Skaučių šakoje I vietą laimėjo pskltn. Danutė Marcinkevičiūtė, o II pasidalino pskltn. Felda Prapuolenytė ir Rasa Dabrilaitė. Jaunesniųjų skaučių šakoje pirmoji buvo Audronė Abramavičiūtė ir antroji — Jūratė Garsytė.

Skautų įžodį davė R. Dėdinas, Š. Garsys ir A. Štaras. Skaučių įžodį davė M. Šlimaitė, Ald. Rajeckaitė, E. McMorrow, D. Pridotkaitė, C. Palavičiūtė, N. Vizbaraitė ir D. Andriuškevičiūtė.

Sueigoje perskaitytas LSB vyriausiojo skautininko žodis skautybės jubilėjui, o pašnekesį apie šv. Kazimierą skaitė pskltn. kun. Steponaitis. Sueiga užbaigta Marijos giesme ir Tautos himnu.

Kiek anksčiau įvykusiame metiniame skautų,-čių tėvų susirinkime pranešimus skaitė tėvų k-to pirm. St. Prapuolenis, ižd. B. Bliumfeldienė ir abu vietininkai. Naujai kadencijai sk. tėvų komitetan išrinkti pirm. St. Prapuolenis, vicepirm. Pipiras, ižd. Matulevičienė, meno vadovas Jakubauskas ir ūkvedys Gedmintas. Kandidatais liko Dabrilienė, Židžiūnienė, Glodienė ir Šermukšnis. LB Worcesterio apylinkei paskirta 120 dol. metinio mokesčio už duodamas skautams naudotis LB apylinkės patalpas.

SKS

Gaila, kad jo nebėra

(Atkelta iš 3 psl.)

ir vykdomosios valdžios santykį, valstybinės administracijos organizavimo pagrindus, visuomeninį pluralizmą ir įvairių visuomeninių junginių organišką įjungimą į valstybės struktūrą, partijų tarpusavio santykių ir jų skaičiaus klausimą, bei eilę kitų panašios rūšies dalykų. Pvz. dabar mūsų tarpe taip diskutuojamu partijų skaičiaus klausimu jis rašė: "Šiandien ypač pasisakoma už nedidelį partijų skaičių. Geriau, kad toje pačioje partijoje reikštųsi kelios tendencijos, negu kad kiekvienas jos niuansas virstų atskira partija. Partijų gausumas dažniausiai yra perdėto individualizmo ar politinio nesusipratimo apraiška".

Siūlydamas savo politinę ideologiją skleisti sąjūdžio forma, dr. Pr. Dielininkaitis toli gražu nemanė, jog turime ar galime susitaikyti su politinės veiklos uždraudimu. Jis buvo nuomonės, jog diktatūrinis režimas turi būti spaudžiamas, kad grąžintų politinių partijų veiklos laisvę. Tačiau diktatūrai tai buvo pats kiečiausias reikalavimas, kuriam ji atkakliai spyrėsi. Net kai į vyriausybę buvo įėję krikščionių demokratų ir liaudininkų žmonės, tuo klausimu nebuvo noro nusileisti. Tuomet dr. Pr. Dielininkaitis buvo vienas iš tų, kurie tvirtai atstovavo minčiai, jog, kai negalima palenkti, kartais reikia laužti. Buvo pasiryžta šaukti viešą krikščionių demokratų konferenciją, visai neprašant leidimo. Kiek čia rašąs prisimena, dr. Pr. Dielininkaitis buvo vienas iš tų, kurie nuvyko pas tuometinį vidaus reikalų ministerį K. Skučą ir jam pareiškė, jog krikščionys demokratai šaukia savo partijos konferenciją ir prašo ministerį painformuoti policiją, kad ji nesikištų ir netrukdytų konferencijos darbo. Šitaip klausimą pastačius, ministeris jau nebesispyrė. Jis tik paprašė po konferencijos jį painformuoti apie konferencijos nutarimus. Kadangi šiuos žodžius rašančiam teko konferencijoj sekretoriauti, tai paskui teko parašyti ir tą informaciją, kurią dr. Pr. Dielininkaitis vidaus reikalų ministeriui ir įteikė.

Po netrumpos pertraukos įvykusi pirmoji vieša krikščionių demokratų konferencija, kuriai pirmininkavo buvęs respublikos prezidentas A. Stulginskis, buvo gausi ir darbinga. Ji parodė, jog diktatūrinis reežimas neįstengė jos palaužti, kad ji yra papildyta gausiomis naujomis jėgomis ir pilnai pajėgi darbui. Deja, tuojau užgriuvusi audra ne tik Krikščionių Demokratų partijai atėmė galimybę tęsti Lietuvoje savo darbą, bet užgniaužė ir pačią Lietuvos nepriklausomybę, o daugelį jos narių nuvedė ištrėmimo, kančių ir mirties keliu, kaip pvz. konferencijai pirmininkavusį A. Stulginskį, ministerio pirmininko pavaduotoją K. Bizauską ir pagaliau vieną svarbiausių šios konferencijos ruošėjų — dr. Pr. Dielininkaitį.

Būtinai dar tenka priminti velionio būdą. Visi jį prisimena kaip didelės kultūros, idealistinę ir labai nuosaikią asmenybę. Ir taip jį vertina ne tik jo idėjiniai draugai, bet ir kitų grupių žmonės. Kai reikėdavo kur nors su kitų grupių atstovais kalbėtis, krikščionių demokratų vardu dažnai į tuos pasikalbėjimus vykdavo prof. K. Pakštas ir dr. Pr. Dielininkaitis. Ir su šiais krikščionių demokratų atstovais pasikalbėjimai kitų grupių žmonėms ligi šiol nėra išdilę iš atminties. Jau tremtyje atsakingi kitų grupių žmonės tiesiai yra pasakę: "Kaip gaila, kad nebėra gyvo Prano Dielininkaičio. Jam esant, daugeliu klausimų mes greičiau susiprastume ir susikalbėtume". Ir mums taip pat telieka pasakyti: "Kaip gaila, kad jo jau nebėra mūsų tarpe".

FILMĄ BEŽIŪRINT

Trys banko plėšikai, Thomas, 24 m., ir dvi aštuoniolikmetės mergaitės suimti kine Clevelande. Jie išplėšė taupymo ir skolinimo įstaigą, išnešdami 2,400 dol. (INS)

Kanadoje

IV LIET. MOKYTOJŲ SUVAŽIAVIMAS

Š. m. kovo 30 d. jau ketvirtą kartą Kanados lietuviai mokytojai bei jų atstovai susirinko į Torontą aptarti savo darbo eigos, programų bei metodų pritaikymo šeštadieninėse lituanistinėse mokyklose.

Kultūros Fondo švietimo skyriaus pirm. P. J. Širka pradėjo šį suvažiavimą, o kun. dr. J. Gutauskas tylos minutėje sukalbėjo maldą už žuvusius lietuvių tautos mokytojus ir mokinius.

Ministeris Vyt. Gylys sveikino visus Kanados lietuvius mokytojus, primindamas, kad didžiosios tautos nekovoja už mažųjų tautų teises. Lietuvių tautai laisvę iškovojo tik lietuvė motina prie ratelio. Jos padėjėja buvo lietuviška mokykla. Jis ragino mokytojus paruošti tautą naujai laisvės kovai.

Kanados Lietuvių Bendruomenės pirm. Meilus pastebėjo, kad mokytojų darbas tremtyje yra ypatingai sunkus. Tą darbą dar labiau sunkina politinių veiksnių nesutarimai, tačiau jautėsi ne ir giliau galvojanti Bendruomenės dalis tą darbą labai vertina ir dėkoja. JAV LB Chicagos apygardos vicepirm. tėvas J. Borevičius, SJ, linkėjo dar daugiau ryžto apsaugoti lietuviškosios bendruomenės jaunimą apsaugoti nuo svetimos aplinkos pavergimo. Vyr. skautininkas Stp. Kairys pastebėjo, kad daugelyje lietuviškų šeimų vykdomas nutautinimo nusikaltimas. Kvietė mokytojus ir organizacijas artimiau bendradarbiauti, pagelbėti šeimoms išvengti šio nusikaltimo.

Kanados Kultūros Fondo pirmininkė Iz. Matusevičiūtė užakcentavo, kad be mokyklos nėra galimybės likti lietuviais svetimame krašte. Lietuva parengė daug inteligentų, kaip gražius pavasario žiedus, bet daug jų nedavė vaisiaus, nes juos pakando šalnos (pavergėjai bei svetimų kraštų turtai). Kristus džiaugėsi, kai iš dešimties pagydytųjų vienas sugrįžo padėkoti. Taip ir mūsų tauta džiaugiasi kiekvienu inteligentu, sugrįžtančiu į mokyklą ar organizaciją dirbti savo tautai.

Prof. I. Malėnas sveikino JAV Lietuvių Mokytojų S-gos vardu ir išreiškė nusistebėjimą, kai pamatė apie 40 atstovų iš rytinės Kanados (Hamiltono, Toronto ir Montrealio). Tolimesnių apylinkių atstovai į šį suvažiavimą neatvyko.

Paskaitos

Dr. A. Šidlauskaitė paskaitoje "Vaiko brendimas svetimoje aplinkoje" labai gražiai ir vaizdžiai išnagrinėjo vaiko brendimą svetimoje aplinkoje nuo patlopšio. Palietė šeimos ir svetimos aplinkos įtaką vaiko gyvenime. Atsižvelgiant į tai, dr. A. Šidlauskaitė siūlė būti griežtesniems patiems sau, o tada ir savo vaikams rodyti gerą pavyzdį. Tėvai turėtų surasti mokytojus teoretiniams dalykams paruošti šeimoje, o mokykla turėtų sudaryti tik lietuviško bendruomeninio gyvenimo aplinką. Ši paskaita sukėlė labai įdomias ir gyvas diskusijas. Kaikurie atstovai juto nykų svetimos įtakos žalingumą ir nepakankamą atsparumą lietuvių šeimose.

Po skanių pietų tėvų pranciškonų salėje Iz. Matusevičiūtė skaitė paskaitą "Augštesnysis lituanistinis švietimas bei mėnės mokinių pramogos". Po šios paskaitos diskusijose buvo aktyviai pasisakoma už naujų metodų įvedimą ir esančiųjų programų keitimą (ypač augštesniuose lit. kursuose). Pagaliau buvo prieita (išskiriant vieną "veto"...), kad augštesnieji lituanistiniai kursai turi būti ne vien teoretinių žinių perdavimo vieta, bet ir lietuviškos bendruomenės gyvenimo aplinkos sudarymas. Ten turi vyrauti tautiniai žaidimai, lietuviškos dainos, tautinis menas, kombinuojant su teoretinių žinių papildymu. Kursus reikia padaryti patrauklius jaunimui. Suvažiavimas įgaliojo A. Rinkūną sudaryti komisiją, kuri peržiūrėtų ir pritaikytų visas programas.

Veikiančios mokyklos

Įdomus žiupsnelis statistinių žinių, kurias teko išgirsti suvažiavime. Toronte yra didžiausia Kanados lietuviška šeštadieninė mokykla. Vedėjas — J. Širka. Dirba 11 mokytojų. Lanko 224

(Nukelta į 7 psl.)

KADA IR KAM MOKAMOS

Pensijos ir Pašalpos

Šiame leidinyje ir 8 pusl. priede atspausdinta JAV-bių **Socialinio Draudimo (Social Security) įstatymas su naujausiais 1956 metų papildymais**, būtent: 1) Oficialės pensijų ir pašalpų lentelės, 2) Moterims pensijų mokėjimas nuo 62 metų amžiaus, 3) Nedarbingiems asmenims pensijos mokėjimas nuo 50 metų amžiaus.

Be to, šiame leidinyje atspausdintas **Nelaimingų atsitikimų įstatymas (Workmen's Compensation)**, su lentelėmis, nurodant už kokius kūno susižeidimus kiek mokama pašalpos. Leidinių kaina **tik 80 centų.**

Pinigus su užsakymais siųsti:

"DRAUGAS"
4545 West 63rd Street
Chicago 29, Illinois

RADIO PROGRAMA

Liet. Radio Programa iš stoties WBMS, 1090 kil. sekmadieniais 12—2:30 val. per pietus. Liet. muzika dainos, ir Magdutės Pasaka. Biznio reikalais kreiptis į Steponą Minkų Baltic Florists, Gėlių ir Dovanų Krautuvę, 502 E. Broadway So. Boston 27, Mass. Tel. So 8-0459. Ten pasiunčiama laik. „Draugas".

NUO UŽSISENĖJUSIŲ SKAUDANČIŲ ŽAIZDŲ IR ATVIRŲ ODOS LIGŲ

Tie, kurie kenčia nuo SENŲ, ATVIRŲ IR SKAUDŽIŲ ŽAIZDŲ nagali ramiai sėdėti ir naktimis miegoti nes jų užsisenėjusios žaizdos niežėjimą ir skaudėjimą senų atvirų ir skaudžių žaizdų uždėkite LEGULO Ointment. Jos gydymo ypatybės palengvins jusų skaudėjimą ir galėsite ramiai miegoti naktį. Vartokite ją tapgi nuo skaudžių nudegimų. Ji taipgi pašalina niežėjimą ligos vadinamos PSORIASIS. Taipgi pašalina peršėjimą ligos vadinamos ATHLETE,S FOOT, sustabdo džiovinimą odos ir perplyšimą tarppirščių. Yra tinkama vartoti nuo džiūstančios suskilusios odos dėdirvinių, odos išbėrimų ir t. t. taipgi tinkama vartoti vaikučiams, kada pasirodo skaudus išbėrimas nuo vystyklų. Ji yra gera gyduolė nuo išviršinių odos ligų. Legulo Ointment yra parduodama po 75 ct., $1.25, ir $3.50. Pirkite vaistinėseChicagoj ir apylinkėse—Milwaukee, Wisc., Gary, Ind. ir Petroit, Michigan arba rašykite ir atsiųskite Money order į

LEGULO, Department D.,
5618 W. Eddy St., Chicago 34, Ill.

AR JAU ĮSIGIJOTE KNYGELĘ EGZAMINAMS

KAIP PASIRUOŠTI J. A. V. PILIETYBE

Klausimai ir atsakymai anglų ir lietuvių kalbomis. Peržiūrėjo teisėjas **Alfonse F. Wells.** Kaina **tik 60 centų.**

Pasiskubinkite įsigyti reikalingą knygelę, kuri tikrai palengvins įsigyti JAV pilietybę.

Pinigus su užsakymais siųsti:

DRAUGAS,
4545 West 63rd Street
Chicago 29, Illinois

STATYBAI IR NAMŲ PATAISYMUI PRISTATOM

Visokių Rūšių MEDŽIAGĄ

CARR MOODY LUMBER CO.

STASYS LITWINAS, Pres.

3039 So. Halsted St.

Tel. Victory 2-1272

Apkainavimą ir Prekių Pristatymą Teikiame Nemokamai.

Raštinė atidara kasdien nuo 8 val. ryto iki 6 val. vakaro Šeštadieniais iki 8 val. vakaro

DIENRAŠTIS "DRAUGAS" SKELBIA SEPTINTĄJĮ

ROMANO KONKURSĄ

KONKURSO MECENTAS
JONAS ANDRULIS

skiria tūkstančio (1,000.00) dolerių premiją.

1. Dienraštis "Draugas" talkininkaujant "Draugo" Bendradarbių klubui, skelbia naują lietuviško romano konkursą. Paskutinė data konkursui skiriamo romano rankraščiui įteikti — 1957 m. gruodžio 1 diena.

2. Geriausiam romanui skiriama premija — tūkstantis dol., kurią paaukojo pramonininkas Jonas Andrulis iš Michigan valstybės.

3. Jury komisiją sudaro Benediktas Babrauskas, Jonas Kavaliūnas, Petras Maldeikis, Juozas Švaistas-Balčiūnas ir Domas Velička.

4. Romano siužetą pasirenka patys autoriai. Romanas turi būti parašytas mašinėle, nemažesnis kaip apie 200 romano formato puslapių.

5. Kūrinius siųsti adresu: Romano Konkurso Komisijai, "Draugas", 4545 W. 63rd St., Chicago 29, Ill.

6. Sprendimo bešališkumui patikrinti autoriai turi pasirašyti slapyvardžiu, o atskirame uždarame voke pažymėti savo tikrąją pavardę ir adresą, ten pat įrašant romano antraštę ir pasirinktą slapyvardį.

7. Tūkstančio dolerių premiją gavęs autorius be papildomo honoraro pirmosios laidos teises perleidžia "Draugui", įskaitant teisę spausdinti dienraštyje ir išleisti stskiru leidiniu. Jei knyga duotų pelno, jis yra skiriamas romano premijos fondui. Premijos nelaimėję autoriai spausdinimo sąlygas nuspręs abipusiu susitarimu.

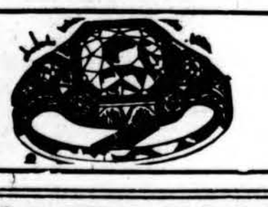

ANTANAS TVERAS
DIPL. LAIKRODININKAS

Gerųjų firmų laikrodžiai, brangenybės, religiniai dalykai (devocionalai), prekės dovanoms.

2646 W. 69th St. RE. 7-1941

Yra kalbama mieste, kad STEIN TEXTILE BENDROVĖJE rasite didžiausią pasirinkimą už nebrangias kainas įvairių vilnonių, šilkinių, medvilninių, užuolaidoms ir uždangalams medžiagos. Taip pat ir paltams medžiagų vyrams ir moterims.

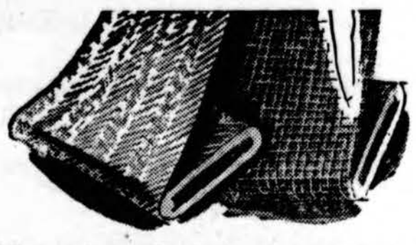

STEIN'AS turi metinį išpardavimą, štai pavyzdys kainų:

Geriausios ANGLIŠKOS bei "worsted MEDŽIAGOS kostiumams, kurių kainos paprastai yra $9.80, dabar tik .. $4.50

Visokiausių pamušalų už pigias kainas. Spausdintas šilkas ir plaunamas "Sil-O-Shan", "antique taffeta", paprastai $1.98, dabar tiktai ..... 98c.

60 colių vilnonės medžiagos ir "flannel" vyriškiems ir moteriškiems kostiumams tiktai $1.89

48 colių užuolaidoms bei uždangoms medžiagos, vertės iki $2.98, tiktai $1.39

Grynų spalvų Fortisan ir Metallic Cloth užuolaidoms tik $1.09

Atvykite į STEIN TEXTILE ir patys įsitikinkite. Su kiekvienu pirkiniu virš $20.00 gausite vienai suknelei medžiagos kaip dovaną.

Pas STEIN'Ą jūs rasite didelį pasirinkimą nuotakoms, kaip tai "laces", satiną, taffetą, "brocades", Shantung, ir t. t. Taip pat liekanas medžiagų pamušalams už baisiai pigias kainas.

STEIN TEXTILE CO.

1306 SOUTH UNION AVENUE

1 blokas į rytus nuo Halsted St., 1½ bloko į pietus nuo Roosevelt Rd. Atdara 7 dienas savaitėje iki 5:30 val. vak. Tel. MOnroe 6-8152.

PAJIEŠKOJIMAI

LIETUVOS GENERALINIO KONSULATO NEW YORKE PAJIEŠKOMI ASMENYS:

Adomaitienė-Stankūnaitė, Marija.
Babina, Petras.
Balčius ir jo sesuo, vaikai Konstanto.
Besekerskas, Vincas, sūnus Antano.
Braška, Povilas, iš Biržų ap.
Bugienė, Juzų ir duktė Gražina.
Buragaitė-Oškinienė, Leokadija, ir jos sesuo Kunigienė (Kunigas), Marcelė.
Daniulaitis, Paulius, sūn. Rugusto.
Dankevičius, Konstantinas, sūnus Prano.
Daukša, Stanislovas.
Dilginis, Vincas, iš Egliškių k., Pajevonio v., Vilkaviškio ap.
Eidukevičius, Kazys.
Grigaliūnas, Jonas, sūnus Benedikto.
Juknevičius, Jonas, Kazimieras ir Stasys, turi seserį Sofiją.
Juknevičiūtė, Elena, iš Šiaulaičių k., Šiaulėnų val., atvykusi Amerikon pas patėvį Praną Dambrauską.
Kačinskas, Jonas, Juozas ir Vincas, sūnūs Felikso.
Kievinas, Bronius ir Povilas, sūnūs Jono.
Legeraitis, sūnūs ir dukterys Motiejaus Legeraičio, kuris buvo kilęs iš Pagenivo k., Bartininkų valsč., Vilkaviškio ap., ir gyveno Chicagoje 7231 Co. Champlain Ave.
Miniotas, Jonas.
Ostrožlienė - Slavickaitė, Magdalena, jos sesuo Anelė, ir broliai Slavickas, Jonas, Juozas ir Vincas.
Partaukas, ar Partauskas, Ignas, Juozas, Juozas ir Petras, sūn. Petro ir Onos, iš Kelmės parap., Raseinių apskr.
Pocius - Pocevičius, Zenonas, iš Pikelių par., Židikų val., Mažeikių ap., gyvenęs Chicagoje.
Sikorskis, Kazys ir Petras, nuo Garliavos.
Strakšys, Antanas ir Vladas.
Svilaitė, Aldona ir jos motina Svilienė, Milda.
Trepenaitis, Jonas.
Vaitkevičienė, teta Vinco Juknevičiaus.
Vizbaras, Pijus, ir vaikai Algirdas, Birutė, Eugenija, Gražina, Milda,Mindaugas, Vytautas.
Žymantas, Pranas, žmona Marijona, dukterys Anastazija, Marijona ir Veronika.

Jieškomieji arba apie juos žinantieji maloniai prašomi atsiliepti:

CONSULATE GENERAL OF LITHUANIA
41 West 82nd Street
New York 24, N. Y.

VINCĄ MENKELIŪNĄ, gyvenusį Pataujpio kaime, Šimkaičių valsč., Raseinių apskr., jieško: **Juozas Tarasas, 3529 S. Halsted St., Chicago 9, Ill.**

Skelbtis DRAUGE' apsimoka nes jis yra plačiausiai skaitoma lietuvių dienraštis o skelbimų kaina yra prieinama visiems

Nauja maldaknygė

"Viešpatie, Išklausyk Manęs"

Suredagavo

Kun. K. Matulaitis, M.I.C.

Išleido
Lietuvių Katalikų Spaudos Draugija

640 puslapių; 3/4 colio storumo

Kaina $3.00

Paauksuota $3.50

Tai viena iš pilniausių maldaknygių, spausdintų Amerikoje: visos litanijos; 11 novenų; visų sakramentų aiškinimai; psalmės; pilnos rekolekcijos; visų sekmadienių evangelijos tretininkų maldos susirinkimams ir abolliucijai; maldos apaštalystės maldos; šv. Valandos maldos; 33 giesm.; Velykų ir Vėlinių apeigos; Kryžiaus keliai; Sopulingosios Motinos stotys ir t.t.

Maldaknygė "Viešpatie, Išklausyk Manęs" yra labai gražiai išleista; atspausdinta ant balčiausio ir geriausio popierio; tvirtai įrišta su paauksavimu ar be; nemažos raidės; daug ryškių iliustracijų.

Ši maldaknygė yra geriausias pirkinys Amerikoje. Užsisakykite tuojau.

Užsakymus su pinigais siųskite:

DRAUGAS
4545 West 63rd Street
CHICAGO 29, ILL.

IŠ ARTI IR TOLI BALDŲ PERKRAUSTYMAS
Naujas specialus didelis sunkvežimis su pilna apdrauda. Pigus ir sąžiningas patarnavimas.
R. ŠERENAS
2047 W. 67th Pl., Chicago, Ill. WAlbrook 5-8063

Naujasis Testamentas—Šventas Raštas

Vertė lietuvių kalbon JUOZAPAS SKVIRECKAS — Kauno Arkivyskupas Metropolitas. IV laida. Išleido "LUX" 1947 m. Stutgarte. 620 pusl. Kaina $1.50. Gaunama "DRAUGAS" 4545 W. 63rd St., CHICAGO 29, ILL.

Duoną ir įvairias skoningas bulkutes kepa

BRUNO'S KEPYKLA
3339-41 S. Lituanica Ave.
Tel. CLiffside 7-6376
Pristatome į visas krautuves ir restoranus, taip pat išsiunčiame į visus artimuosius miestus.

Čikagos Lietuvių Choras

"PIRMYN"

— Stato —

Johann Strauss'o 3 veiksmų operetę

"ŠIKŠNOSPARNĮ"

"DIE FLEDERMAUS"

Koncertinėje Formoje

1957 M. BALANDŽIO MĖN. 28 DIENĄ

"SOKOL'Ų" SALĖJE

2337 South Kedzie Avenue

Pradžia 3:30 valandą po pietų

DALYVAUJA:

Algirdas Brazis ★ Onuks Stephens ★ Ant. Peškys
Albertas Snarskis ★ Praurimė Krasauskaitė
Irene Kelly ★ Jonas Avelis ★ Juozas Laurušonis
Dr. C. Svenciskas ir "PIRMYN" choras.

VADOVAUJA: MUZ. K. STEPONAVIČIUS

Apsirūpinkitę Velykų Šventėms gėrimais, kurie yra nepaprastai atpiginti!

Westwood Liquors

2441 WEST 69TH STREET — Tel. PR 6-5951

NAPOLEON, Prancūziškas, Grand Fine Cognac	5th	$6.00
JULES HENRY, Prancūziškas, V.S.E.P. (Fine Champagne)	5th	$5.39
TOKAJI SZAMORODNI, Vengrijos vynas, bonka		$2.90
IMPORTUOTI LIKERIAI, — Vyšnių ir Abrikosų	5th	$2.88
PORTUGALIŠKAS BRANDY, C. DA SILVA, OPORTO, 10 metų senumo	5th	$3.89
IZARRA, nepaprastas likeris, Benediktino skonio. Buvo $6.50, dabar parduodamas už		$5.50
FIOR D'ALPE, 90°, Itališkas likeris (Isolabella)	5th	$6.10
BORDEAUX, PRANCŪZIŠKAS, BALTAS AR RAUDONAS, but.		95c
LIEBFRAUMILCH, Vokietijos pagarsėjas vynas nuo		$1.25 ir aukščiau
BUOY LAGER, Vokietijos Bremenno alus, 24 but. dėžė, tik		$6.50

Prie čia pažymėtų kainų, taksai priskaitomi atskirai. Šiame skelbime yra išvardinta tik maža dalis gėrimų. Per 15 metų patarnavom sąžiningai lietuviams netik iš vietos apylinkės, bet ir iš tolimesnių vietų. Sukakties proga papiginom gėrimus netik čia išvardintus, bet taip pat ir kitus. Yra gaunama krautuvėje: Zubrowka, importnota iš Europos; Prancūzijos, Italijos, Ispanijos, Vokietijos ir kitų kraštų vynai ir kiti gėrimai. Yra vyno virš 50 metų senumo. Užsakant didesnį kiekį, pristatome į namus.

ALEKSAS ŠIMKUNAS (Jonliškietis)

Linksmiausių Velykų švenčių linki visiems mūsų krautuvės lankytojams.

J. JANUŠAITIS
IR **J. MAŽEIKA**
MIDWEST MAISTO IR LIKERIO KRAUTUVES SAVININKAI
2515 W. 69th St., tel. PR 8-9259

DIDELIS VIETINIŲ IR UŽSIENINIŲ MAISTO PRODUKTŲ BEI GĖRIMŲ PASIRINKIMAS.

KAINOS ŽEMIAUSIOS—ATSILANKĘ ĮSITIKINSITE.

Saugumas Federalinės Valdžios Agentūros
UŽTIKRINTAS IKI $10,000.00

DOVANAI SKĖTIS
(LIETSARGIS)
SU DEPOZITU $100 AR DAUGIAU

Pradėkite einamą sąskaitą pas mus dabar!

ST. ANTHONY SAVINGS AND LOAN ASSOCIATION
1447 So. 49th Ct., Cicero, Ill.

JUOZAS GRIBAUSKAS, Vedėjas
Telefonas — BIshop 2-1397. Uždaryta trečiadieniais.

TELEVIZIJA ● RADIJAS
HI FI PHONOGRAFAI • VOKIŠKI RADIJAI
DIDELIS PASIRINKIMAS • PARDUODAME IR TAISOME
FRANK'S TV & RADIO. INC
3240 So. Halsted St., CAlumet 5-7252

Mes mokame Augštą Dividendą

MIDLAND Savings and Loan Association

PER 40 METŲ VISŲ LIETUVIŠKŲ KOLONIJŲ SAUGIAUSIA IR PELNINGIAUSIA TAUPYMO BENDROVĖ

4038 Archer Avenue Tel. LA3-6719
AUGUST SALDUKAS Prezidentas

MOVING APDRAUSTAS PERKRAUSTYMAS MOVING
IŠ TOLI IR ARTI
NAUJI DIDELI TROKAI—NAUJIAUSI KRAUSTYMO ĮRANKIAI
KELIŲ METŲ PATYRIMAS—PIGUS IR SĄŽININGAS PATARNAVIMAS
JUOZAS NAUJOKAITIS
2022 W. 69 St. CHICAGO 36, ILL. Tel. WAlbrook 5-9209

CLASSIFIED AND HELP WANTED ADS

REAL ESTATE

Mūr. 4 k. šild. did. lotas, tik $10,000
Mūr. 6 k. gas. šild., gar. — $17,000.
Naujas mūr. 6 k., modern. įreng., alum. langai. Būtinai priverstas parduoti — $19,500
Mūr. 2 b., centr. šild., gar. — $16,900.
Yra daugiau pigių ir gerų namų.

BUDRECKAS Realty
4081 Archer ave., LAfayette 3-3384
(prie California g-vės)

Prieš pirkdami ar parduodami namus, biznius, sklypus ar ūkius atlankykite mus.
KUTRA-NORKUS REALTY
REAL ESTATE-INSURANCE
NOTARY PUBLIC
2405 West 51 St.
WAlbrook 5-5030
PRospect 8-3579 (vak. ir semad.)

Med. 4 butai, centr. šild., 60 p. sklyp. 185 paj., reikia remonto, kaina $15,900.
Med. bung. 7 kamb., centr. šild., garažas, puikūs kambar.
Mūr. 2 po 6, centr. šild., garažas, 30 p. sklyp.
Mūr. 2 po 4, cent. šild. $15,900.
Mūr. bungalow, 6 kamb.
Mūr. 3 augšt.: taverna, 2 butai po 4 ir 9 atsk. kamb., lab. geras namo stovis, geros pajamos.
Mūr. maisto kraut. ir 5 kamb. cent. šild., garažas, 60 pėd. sklypas.

ŠIMAITIS REALTY,
INCOME TAX
2737 W. 43rd St., CL 4-2390

2-jų butų mūrinis namas. Pajamų virš $300 į mėn. Kreiptis į sav. tel. CRawford 7-6576, tarp 6 ir 10 v. v., bal. 15, 16, 17 d. d.

CICERO 2-jų butų bungalow. Bargenas. 16th ir 57th Ave. 6 kamb. ir 4 kamb. rūsy. $60 pajamų į mėn. 2 autom. buto garažas. Švarus namas. $23,900. SVOBODA, 6013 Cermak Rd. BIshop 2-2162.

DU ATSKIRI 4 KAMBARIŲ NAMAI UŽ $16,500

BARGENAS. Turi būti parduoti dėl turto pasidalinimo. Didelis sandėliukas-utility room, vaismedžių, geroj apylinkėje. Arti bažnyčios ir mokyklų. Kampinis sklypas 132× 100 pėdų. 2552 W. 46th St., priešais Roekwell.

Tel. VIrginia 7-7932

BUILDING & REMODELING

KAZYS ČESNAUSKAS
6444 SO. TROY ST.
Telef. WAlbrook 5-7670 ir GIbson 8-4938

● Generalis kontraktorius naujų namų statybai, įvairiems remontams ir namų pertvarkymams ● Turime didelį patyrimą namų statyboje. ● Patys atliekame cemento ir medžio darbus. ● Apkainavimai nemokamai.

Nauji namai, garažai, įvairūs pataisymo ir pertvarkymo (remodeling) darbai.

VACYS PETRAUSKAS
BUILDING CONTRACTOR
4327 S. Campbell Av., Chicago 32, Ill.
YArds 7-9675

VIKTORAS ŠIMAITIS
GENERAL CONTRACTOR
Stato rezidencinius ir komercinius namus, pasiūlo sklypus, rekomenduoja planus; išrūpina statybos kreditus. Skamb. vak.: VI 7-4229
Namų tel. BIshop 7-3340
2737 West 43rd Street

J. BREIVE and SON
CONSTRUCTION COMPANY
1442 S. 48th Ct., Cicero 50, Ill.
Statome naujus namus ir garažus. Atliekame visokių trobesių ir patalpų įvairius remonto darbus, skubiai, gerai ir pigiai.
Saukite DAnube 6-2793 nuo 9 val ryto iki 7 val. vakaro.
Tel. OLympic 2-5121 nuo 6 val. vakaro iki 11 val. vakaro

LIETUVIŲ STATYBOS BENDROVĖ
MŪRAS
Builders Gen. Contractors
Atlieka planavimo ir statybos darbus gydytojų ofisų, gyvenamųjų ir viešųjų pastatų.
Namų įkainavimas ir įvairūs patarimai nemokamai.
Kreiptis šiuo adresu:
JONAS STANKUS
Kasdien nuo 8 val. ryto iki 6 val. p. p. Kitu laiku susitarus.
Tel. PRospect 8-2013
6800 SO CAMPBELL AVE.
Chicago 29, Ill.

Namų statyba, įvairūs pataisymai ir pardavimas. Jei norite pirkti ar užsisakyti namą, kuris būtų gerai išplanuotas, patogus, gražus ir pigus, pirkite ar užsisakykite pas
V. ŠIMKUS
Susitarti šaukite TErminal 9-5531 nuo 5 val. p. p. kasdien ir sekmadieniais nuo 10 - 4 val. Adresas: 515 Nolton, Willow Springs, Ill.

REAL ESTATE

D. MONSTAVIČIUS
REAL ESTATE - 1653 W. 103 st
Tel. BEVERLY 8-3946
Nekilnojamų turtų pirkimas, pardavimas. Tarpininkavimas bizniuose ir valdžios įstaigose.
INCOME TAX. Tax accountant

BRIGHTON PARK
43rd & Talman. 6 kamb. namas (3 miegamieji). Augštas rūsys (English basment). Galima įrengti butą rūsyje ir pastogėje (attic).

Krautuvė ir 5 kamb. gyven. užpakalyje. Bažnyčia ir liet. mokykla tame pat bloke. Central. apšild. karštu vand. Apsaugotas nuo potvynių. Sieteliai ir žiemin. langai ir kiti modernūs įrengimai. Parduodama labai nebrangiai.

45th & Albany. 3 butų namas. 2 — po 4 kamb. ir 1 — 2 kamb. Arti mokyklų, bažnyčios ir prek. centro.

MARQUETTE PARKE
5 kamb. kampinis, 4 metų senumo, ąžuoliniai viduje pagražinimai, plytelių (tile) virtuvė ir vonia. Metalinės vielos tvorelė. 1 blok. nuo parko, prie 72 ir Sawyer gatvių.

Taip pat turime daugiau nuosavybių duodančių geras pajamas ir prekybinių namų.

SHUKIS REALTY
6433 So. Pulaski St.
Telef. LUdlow 5-5900

ŠTAI KUR PROGA!
Gera vieta — geras namas — žema kaina!
5 didelių kamb. stiprus, gražus mūr. bungalow. Arti Maria H. S. Autom. šildymas alyva. Dvigubas garažas, 37 pėdų sklypas. Sav. pirko apartmentinį namą, todėl šitą turi parduoti. Kaina numažinta iki $17,700. Tai jums namas, kurio seniai laukiate.

Income taksų pildymas
P. LEONAS
REAL ESTATE
2735 West 71st Street
Visi telefonai: WAlbrook 5-6015

Marquette Parke
2 po 6 kamb. mūrinis, prie liet. baž., sav. priverstas greit parduoti. Centralinis šildymas, 2 mašinų garažas. Įkainuotas pardavimui. A. Vaina.
2 po 5 kamb. Mūrinis su 3 k. butu rūsy. 2 mašinų garažas. Alyvos centr. šildymas. Prieinama kaina. A. Vaina.
5 kamb. bungalow. Autom. gazo šildymas. 2 mašinų garažas. $17,000
Brighton Parke
3 po 4 kamb. Mūrinis. Pečiais šildymas. Garažas. Tik $20,500.

VARPAS Real Estate
Insurance, Notary Public
5916 So. Western Ave.
PRosp. 8-2234 arba HEm. 4-7085

PIRKITE ir parduokite savo nekilnojamą turtą per mano įstaigą Naudokitės mano teisingu patarnavimu.
E. KURŠIUS
REAL ESTATE SALES
REpublic 7-9400

Šioje nejudomo turto pardavimo įstaigoje perkant ar parduodant, jūsų laukia greitas ir teisingas patarnavimas.
NORVILA
REAL ESTATE SALES
2600 W. 59th St. Tel. Prospect 8-5454

MARQUETTE PARKE. 10 butų apartamentinis. Stiprus namas ir geros pajamos. $67,000.
BRIGHTON PARKE. 5 butų mūr. ant plataus sklypo, 5 kmb., centr. šild., įkiti butai šildomi pečiais. Kaina $36,000.
KITUR: 2-jų augštų 4 bt. mūr. 2 po 4 kmb. ir 2 po 5½. Šildymas. $38,000.

VENTA
4409 SO. FAIRFIELD AVE.
LAf. 3-3881; LAf. 3-9027

IŠNUOMUOJAMA — FOR RENT

NAMŲ SAVININKAI!
Tarpininkaujame butų išnuomavimui. Patarnavimas veltui. Turime laukiančiųjų sąrašą.
VARPAS Real Estate
5916 So. Western. PRospect 8-2234

Išnuomojamas Marquette Parke mieg. kambarys. 6632 So. Mozart Street. PR 8-0087.

CHICAGOJE. 5 kamb. namas arti 50th ir Central. Karštu vand. apšildomas. 2 autom. garažas, 50 pėdų sklypas. Moderniška vonia. Mokesčiai tik $88. Kaina $11,900. SVOBODA, 3739 W. 26th St. LAwndale 1-7038.

ĮSIGYKITE DABAR !

PER PASAULĮ KELIAUJA ŽMOGUS
Bernardo Brazdžionio poezijos rinkinys. Nedidelis skaičius šios knygos gautas šiomis dienomis "Drauge", 4545 W. 63rd St., Chicago 20, Ill. Knygos kaina kietais viršeliais $2.

HELP WANTED MOTERYS

BOOKKEEPER
AGE TO 35
Accounts receivable
Some typing
40 hours — Steady work
Pleasant 12 girl office
CALL MRS. COX
NU-DELL PLASTIC CORP.
2250 N. Pulaski, CA 7-4900

CLERK—TYPIST
Young woman for sales dept. of auto firm. Pleasant working conditions and employee benefits.
See Mr. McNamara.
Cadillac Motor Car Division
2250 S. Michigan

EXPERIENCED WOMEN
TO DO PRESSING
In modern cleaning plant. 5½-days per week. Quality conscious. Permanent worker. Wages equal to ability. Vacation with pay. —
Apply in person.
BANDBOX CLEANERS
Main & Warren, Downers Grove

PROGOS — OPPORTUNITIES

Parduodama
LIKERIŲ KRAUTUVĖ
Įsteigta prieš 12 metų.
6554 So. Western Avenue

MISCELLANEOUS

ŠILDYMAS
A. Stančiauskas instoliuoja visų geriausių Amerikos firmų gazu ir alyva kūrenamus pečius furnaces), visų dydžių oro vėsintuvus (Air conditioners) ir atlieka visus skardos darbus.
1546 S. 49th Court, Cicero
Tel. OLympic 6-0775 nuo 8 val. ryto iki 5 val. vakaro.
Telefonas nuo 5 val. vakaro: OLympic 2-6752

LIET. APDRAUDOS AGENTŪRA
Visų rūšių apdraudos. Automobilių finansavimas. Notariatas. Valstybės patvirtinos kainos.
Prieš daryda mi apdraudas kitur, pasiteiraukite pas mus.
JONAS KIRVAITIS
WAlbrook 5-5671
INTERSTATE INSURANCE AGENCY
6108 S. Ashland Ave., Chicago 36, Ill.

DABAR LAIKAS ĮSIGYTI NAUJĄ CENTRINĮ APŠILDYMĄ — GAZO AR ALYVOS.
Mūsų kainos žemiausios; mūsų instaliacija yra tobula. Kreipkitės į mus pilnam centrinio apšildymo instaliacijos darbui. Mes atliekame visokį "sheet metal" — skardos darbą.
LEE'S AUTOMATIC HEATING
1626 S. CICERO AVENUE
Cicero 50, Ill. TOwnhall 3-6670
ANTANAS LIGUTIS, savininkas

SOPHIE BAKCUS
RADIO PROGRAMA
IŠ WGES stoties — Banga 1390
PIRMADIENIO vak. nuo 7—8 v.
NUO PIRMAD. IKI PENKTAD. 8:45 iki 9:30 val. ryte
ŠEŠTAD. 8:30 iki 9:30 ryte
SEKMAD. 8:30—9:30 v. r. iš stoties WOPA — 1400 kil.
7159 So. MAPLEWOOD AVE.
Chicago 29, Ill. HEmlock 4-2413

Vestuvių nuotraukos ir augštos rūšies fotografijos mūsų specialybė
Precin Photo Studio
(Incorporated)
EDVARDAS ULIS, sav.
4058 Archer Avenue
Telefonas VIrginia 7-2400

KANADOJ

(Atkelta iš 5 pusl.)

mokiniai. Mokykloje yra savas knygynėlis. Gražiai pasirodo choras ir tautinių šokių grupė. Praėjusių metų apyvarta siekė $2,500, suorganizuota tėvų komiteto, katalikų parapijų ir lietuvių organizacijų. Mokytojai už darbą gauna vienkartines tėvų komiteto dovanas.

Hamiltone mokyklos vedėju yra J. Mikšys su 6 mokytojais ir 131 mokiniu. Mokyklą lanko apie 90 — 95% mokinių. Aktyviai pasirodo tautinių šokių grupė. Mokyklą išlaiko katalikų parapija, LB apylinkė ir kitos organizacijos. Mokytojai nuolatinio atlyginimo negauna, bet tėvų komitetas įteikia vienkartinius uždarus vokus kartu su padėka už įdėtą darbą tautos labui.

Montrealyje yra net trys šeštadieninės mokyklos, kuriose yra 175 mokiniai ir 11 mokytojų. Iš jų jau trys mokytojai yra paruošti praėjusiais metais Montrealio lietuvių mokytojų kursuose (vienas jų baigęs Vasario 16 gimnaziją). Ten yra kelios mokyklos dėl susisiekimo patogumų. Dviejų mokyklų mokytojai gauna iš prancūzų katalikų komisijos po $8 už dvi darbo valandas.

Montrealio augštesn. lituanistikos kursams vadovauja dr. H. Nagys. Kursuose dirba 7 mokytojai su 29 mokiniais. Ten veikia tautinių ir modernių šokių grupė.

Toronto augštesn. lituanistikos kursams vadovauja Iz. Matusevičiūtė. Kursus lanko apie 12 mokinių.

Kanados lietuviškose šeštadieninėse mokyklose dirba 63 mokytojai. Jas lanko apie 1,000 mokinių. Kaikurios mokyklos neprisiuntė statistinių žinių apie mokinius, todėl ir žinios yra tik apytikrės. Mokyklose dirbama po 3 — 4 valandas.

Be to Montrealyje ir Toronte dar veikia Nekalto Prasidėjimo seselių vedami vaikų darželiai. Juose mokosi ir žaidžia apie 50 vaikučių. Daugelis jų atėjo į darželius su laibai silpnu lietuvių kalbos žinojimu, bet po 2 — 3 mėnesių labai gražiai kalba lietuviškai.

Atskirais klausimais buvo dar nemažai pasiaiškinta. Dalinai buvo pasisakyta, kad kaikurios šeimos permažai rūpinasi savo vaikų auklėjimu. Suvažiavimas pageidavo sudaryti tėvų ir mokytojų bendradarbiavimo sąjūdį.

Plačiau padiskutuota apie gau namas vaikiškas knygeles iš pavergtos Lietuvos. Visi priėjo bendrą nuomonę, kad kaikurios knygelės yra galimos panaudoti kaip mokomoji vaizdingumo priemonė, bet dėl jose esančios pavergėjų melagingos ir tautos idealus žeminančios propagandos knygelės neduotinos paskiriems mokiniams.

Iz. Matusevičiūtė ir A. Rinkūnas kvietė JAV lietuvius mokytojus leisti mėnesinį ar metinį lietuvišką pedagoginį žurnalą.

Dar po eilės mažesnių problemų išsiaiškinimo oficialioji posėdžių diena buvo baigta Tautos himnu.

Vakare suvažiavimo dalyviai ir Toronto visuomenė smagiai pasidžiaugė JAV LB Clevelando apylinkės Vaidilos teatro "Brandos atestatu".

Sekmadienį, kovo 31 d., Prisikėlimo (tėvų pranciškonų) parapijos salėje prof. Ignas Malėnas supažindino plačiąją visuomenę su naujausiais metodais išmokyti vaikus skaityti. Ši paskaita buvo labai įdomi ne tik mokytojams, bet ir kiekvienam, kuris turi savo šeimą.

Po to Toronto lietuvių Maironio vardo šeštadieninės mokyklos choras gražiai padainavo keletą lietuviškų dainų. Išgirdome eilėraštį ir pianiną. Baleto grupė pašoko porą dalykėlių, o tautinių šokių grupė — "Kalvelį" ir dar keletą sujungtų tautinių šokių. Tautinių šokių grupei vadovavo šią mokyklą baigusios Juknevičiūtė ir Jurkšaitytė.

Programą tęsė Hamiltono šeštadienniės mokyklos mokiniai, pašokdami keletą tautinių šokių.

Mokytojų ir tėvų dienų programą baigė Kanados Kultūros Fondo pirm. Iz. Matusevičiūtė, išreikšdama padėką dalyviams.

Mokyt. Vitalis

Atvyks Nixon

Į Chicagą balandžio 30 d. atvyks viceprezidentas Nixon, kuris kalbės Standard klube, kur šaukiamas susirinkimas, siekiant sukelti lėšų kovai su rasine ir religine neapykanta.

Kai lankėsi Anglijos karalienė Paryžiuj, turėjo progos pamatyti Paryžiaus operą, į kurią vyko su Prancūzijos prezidentu Rene Coty. (INNS)

MŪSŲ KOLONIJOSE

Los Angeles, Calif.

Minėjo įkūrėjo ir skautybės sukaktį

Los Angeles senųjų skautų ir skaučių Židinys kovo 24 d. Pakalniškių sode, Santa Monicoje, sayo privalomoje metinėje sueigoje prasmingai paminėjo įkūrėjo lordo Baden - Powellio 100 ir skautybės 50 metų sukaktį. Sueiga — paminėjimas pradėtas malda už įkūrėją ir pasaulinę skautybę, kurią perskaitė Židinio seniūnas Pr. Pakalniškis. Toliau židinietis visuomenininkas Alg. Gustaitis pravedė pašnekesį tema "Baden - Powellio gyvenimas ir darbai". Pašnekesys buvo nuotaikingas, gyvas ir įdomus, o prelegento susitikimas su Baden - Powelliu ir jo šeimos nariais Palangoje 1933 metais sukėlė juokų iki ašarų. Perskaičius įkūrėjo paskutinį testamentą, minėjimas baigtas Tautos himnu.

Toliau sekė židiniečių sueiga, kurios metu paaiškinta Židinio padėtis L. Skautų Sąjungoje nusistatytas nario mokestis, paryškintas židiniečių noras glaudžiai bendradarbiauti su vietiniais skautų ir skaučių vienetais skautiškos veiklos reikaluose. Sueiga baigta giesme "Ateina naktis".

Be židiniečių, Baden - Powellio minėjime — sueigoje dalyvavo keliolika Los Angeles mieste skautiška veikla besisielojančių vadovų ir vadovių, tarp jų s-gos kontrolės komisijos narys psktn. K. Pažemėnas ir psktn. M. Pažemėnienė, skaučių vietininkė v. sl. S. Dobkevičiūtė, ASS vietinio skyriaus pirm. inž. V. Variakojis, inž. A. Dundzila ir inž. V. Petrauskas, kuris tarp kitko pranešė, kad jis sutinka savo prie Lake Arrowhead, San Bernardino kalnuose, nupirktame sklype įrengti nuolatinę mūsų skautams ir skautėms vasaros stovyklavietę. Los Angeles senųjų skautų ir skaučių Židiniui šiais metais vadovauja Lucija Zaikienė ir Pr. Pakalniškis.

Neseniai gauta žinia, kad Lietuvoje mirusi židiniečio Algio Gustaičio motina. Algį Gustaitį gilaus liūdesio valandoje Židinio skautai ir skautės nuoširdžiai užjaučia.

Boston, Mass.

Dvylika tautų

Onos Ivaškienės prieš 20 metų suorganizuota ir vadovaujama Bostono lietuvių šokėjų grupė, per tą laiką turėjusi net apie 1,000 pasirodymų, balandžio 28 d. 3 val. p. p. So. Bostono Thomas Park augštesnios mokyklos salėje rengia mažiausiai net 12 tautų liaudies šokių vakarą. JAV Naujosios Anglijos festivalyje New Hampshire šiemet balandžio 5 — 6 dienomis (iš eilės jau tryliktame), kaip kasmet, sėkmingai dalyvavo ir minėtoji šokėjų grupė. Tame tautų festivalyje dalyvavusios šokėjų grupės kviečiamos mielai sutiko dalyvauti ir šiame lietuvių rengiamame vakare; dalyvaus airiai, amerikiečių Contra Dances ir Square Dances, anglai, čekai ir slovakai, latviai, lenkai, portugalai, skotai ir jų orkestras, švedai ir ukrainiečiai. Bostono lietuvių tautinių šokių grupė čia dalyvaus su savo 100 šokėjų. Tokio masto ir tokios rūšies vakaras bus pirmąkart So. Bostone, jei iš viso ar tik ne pirmas lietuviuose; tai bus labai retas įvykis. Jau ir dabar tuo vakaru yra visi susidomėję. Visas vakaro pelnas skiriamas vien lietuviškiems reikalams — lietuvių tautinių šokių grupės kelionei į liet. tautinių šokių šventę Chicagoje, kur dalyvaus šios grupės 40 šokėjų. Vakaro biletų galima įsigyti So. Boston Lithuanian Furniture Co., Baltic Florist ir Vakauzų krautuvėse bei pas pačius šokėjus.

T. N.

Detroit, Mich.

Palaidotas K. Bukis

Balandžio 3 d. mirė Konstantinas Bukis, kuris su šeima gyveno 1534 M. C. Kinstry Ave., Detroit, Mich. Prieš 24 metus mirė jo žmona Juozapina. K. Bukis, likęs našliu su 6 mažais vaikučiais, turėjo gana daug vargo, kol visus gerai išaugino ir išmokslino. Dabar jie visi yra vedę ir augina gražias šeimas. Buvo geras tėvas, todėl vaikai tėvą taip pat gražiai prižiūrėjo jo sunkios ligos metu.

Buvo pašarvotas Brazio koplyčioje, kur prie velionies karsto sudėta labai daug šv. mišių aukų ir daugybė gėlių. Balandžio 6 d. buvo nulydėtas į Šv. Antano parapijos bažnyčią. Po gedulingų pamaldų kun. Boreišis pasakė įspūdingą pamokslą; taip pat kun. kleb. Boreišis p alydėjo ir į kapines. Laidotuvėse dalyvavo gausi velionies šeima, giminės, draugai ir pažįstami. Iš Chicagos buvo atvykę į laidotuves vyresnioji dukrelė Bronė Kalvaitienė su vyru ir keturiais sūnumis, giminės F. B. Cicėnai, A. A. Stupenienė su šeima. Po laidotuvių lietuvių klubo svetainėje buvo gedulo pietūs. Dalyvė

Miami, Fla.

Miami Sandaros 52 kuopa turėjo parengimą Sibiro lietuviams šelpti ir gavo 105 dol. pelno, kuriuos nutarė pasiųsti Balfui. Pinigais tam tikslui aukojo Skupeikai $5, Stasiuliai $4.10, kiti po mažiau. Nutarta surengti parengimą spaudai.

Šio susirinkimo metu įstojo du nauji nariai — Lionginas Kutchins ir Jurgis Ruselas. Turime iš viso tik 28 narius, bet mūsų veikla yra didelė, nes veikiame vieningai ir sumaniai.

GUŽAUSKŲ
BEVERLY HILLS GĖLINYČIA
Geriausios gėlės dėl vestuvių, bankietų, laidotuvių ir kitų papuošimų.
2443 West 63rd Street
Tel. PRospect 8-0833 ir PR 8-0834.

A. A.

SUZANA PETRAITIENĖ

(Po tėvais Pociutė)

Gyveno 313 S. Broadway St. AURORA, ILL.

Mirė balandžio 16 d., 1957, 1:45 val. popiet, sulaukus 70 m. amžiaus.

Gimė Lietuvoje; kilo iš Jurbarko apskričio, Dainių km.

Amerikoje išgyveno 40 m.

Pasiliko dideliame nuliūdime vyras Nikodemas; 4 dukterys — Seserys šv. Kazimiero Seserų Kongregacijos narės, Sesuo M. Thecla ir Sesuo M. Josetta, Victoria Kane ir jos vyras Jurgis, ir Teresa Mihalka ir jos vyras Jurgis ir jų šeimos; sesers vaikai Frank Selmer ir Ben Selmer ir jų šeimos; kiti giminės Jungtinėse Valstybėse ir daug draugų bei pažįstamų.

Velionė buvo amžina narė T. T. Marijonų Bendradarbių Draugijos.

Kūnas pašarvotas Daleiden Funeral Home, S. Lincoln and Clark Streets, Aurora, Ill.

Laidotuvės įvyks trečiadienį, balandžio 17 d., 1957 m. iš koplyčios 9:30 val. ryto bus atlydėta į Šv. Marijos pir. baž. Root ir Fox gatvės, Aurora, Illinois, kurioje įvyks gedulingos pamaldos už velionės sielą. Po pamaldų bus nulydėta į Mt. Olivet kapines.

Nuoširdžiai kviečiame visus gimines, draugus ir pažįstamus dalyvauti šiose laidotuvėse.

Nuliūdę: Vyras, dukterys, žentai, sesers vaikai ir kiti giminės.

Buvusiai Būrelio režisorei ir aktorei **Marijai Pratkelienei** ir jos motinai Elenai Dubauskienei, tėveliui-vyrui

A. † A.

ANTANUI DUBAUSKUI

po ilgos ir sunkios ligos mirus, liūdesio valandoje reiškiame gilią užuojautą.

Omahos Scenos Meno Mėgėjų Būrelis

PIRKITE DABAR TIESIOG NUO MR. NELSON,
SAVININKO
SAINT CASIMIR MONUMENT CO.
3914 West 111th Street
Vienas blokas nuo kapinių
Didžiausias Paminklams Planų Pasirinkimas mieste!
Tel — CEdarcrest 3-6335

LIŪDĖSIO VALANDOJ
Šaukite
MAŽEIKA & EVANS
LAIDOTUVIŲ DIREKTORIAI
6845 So. Western Ave. Air Conditioned koplyčia
REpublic 7-8600 — 7-8601 Automobiliams vieta
Tiems, kurie gyvena kitose miesto dalyse; gausime koplyčią arčiau jūsų namų.

JOHN F. EUDEIKIS
LAIDOTUVIŲ DIREKTORIUS
TRYS MODERNIOS KOPLYČIOS
4605-07 South Hermitage Ave.
Tel. YA 7-1741-2 ir LA 3-9852
4330-34 South California Avenue
Telefonas LA 3-0440 ir LA 3-9852
AMBULANCE DIENĄ IR NAKTĮ

ANTHONY B. PETKUS
LAIDOTUVIŲ DIREKTORIUS
6812 SO. WESTERN AVE. CHICAGO, ILL.
1410 SO. 50th AVE. CICERO, ILL.
Telefonai — GRovehill 6-2345 arba
TOwnhall 3-2109

A. A.

PETER VIZGARD

GYVENO 2518 WEST 66th STREET

Mirė bal. 16 d., 1957, 7:50 val. ryto, sulaukęs pusės amžiaus. Gimė Lietuvoje. Amerikoje išgyveno 57 m.

Pasiliko dideliame nuliūdime žmona Charlotte (Jackson), duktė Romaine, žentas Francis Lathouwers, sūnus Charles, marti Francine, 3 anūkai: Ronald ir Clifford Lathouwers ir Charles Vizgard, Jr., sesuo Verda, švogeris Joseph Stachowski, brolis Dr. Joseph J. Vizgard, brolienė Marie ir jų šeima, brolienė Sophie su šeima, 4 švogerkos: Eva Churas, Stelle Jackson, Marie Janus ir Anne Kaspar ir jų šeimos, kiti giminės, draugai ir pažįstami.

Kūnas pašarvotas Mažeikos-Evans koplyčioje, 6845 S. Western Ave.

Gedulingos pamaldos už velionies sielą įvyks šeštadienį, bal. 20 d., 10 val. ryte koplyčioje. Po pamaldų bus nulydėtas į Šv. Kazimiero kapines. Nuoširdžiai kviečiame visus gimines, draugus ir pažįstamus dalyvauti šiose laidotuvėse.

Nuliūdę: Žmona, duktė, sūnus, žentas, marti ir anūkai.

Laidotuvių direktorius Mažeika-Evans. Tel. REpublic 7-8600.

SEKANTIEJI YRA NARIAI CHICAGOS LIETUVIŲ LAIDOTUVIŲ DIREKTORIŲ ASOCIACIJOS

Ambulansų patarnavimas dieną ir naktį. Reikale šaukite mus.

Mes turime koplyčias visose Chicagos ir Rorelando dalyse ir tuojau patarnaujame

PETRAS BIELIONAS
4348 S. CALIFORNIA AVE. LAfayette 3-3572

ANTANAS M. PHILLIPS
3307 S. LITUANICA AVE. Tel. YArds 7-3401

PETRAS P. GURSKIS
659 West 18th STREET Tel. SEeley 3-5711

POVILAS J. RIDIKAS
3354 S. HALSTED STREET Tel. YArds 7-1911

LEONARDAS F. BUKAUSKAS
10821 S. MICHIGAN AVE. Tel. COmmodore 4-2228

JURGIS F. RUDMIN
3319 S. LITUANICA AVE. Tel. YArds 7-1138-1139

VASAITIS — BUTKUS
1446 S. 50th AVE., CICERO, Ill. Tel. OLympic 2-1003

ZIGMUND (ZUDYK) ZUDYCKI
1646 W. 46th STREET YArds 7-0781

STEPONAS C. LACKAWICZ
2424 W. 69th STREET REpublic 7-1213
2314 W. 23rd PLACE VIrginia 7-6672

VANCE FUNERAL HOME
1424 S. 50th Ave. OLympic 2-5245 ir TOwnhall 3-9687

VELYKŲ ŠVENTĖMS GĖRIMAI

Choro vedėjas K. Steponavičius, savininkas

Stephens Liquors
4134-36 Archer Avenue
(Kampas Francisco gatvės)
Telefonas LAfayette 3-1933

MARTEL, FRENCH COGNAC	5th	$5.09
GRAIN ALCOHOL 190 Prool	5th	$4.85
NAPOLEON, FRENCH BRANDY	5th	$3.89
DASILVA, PORTUGUESE BRANDY	5th	$3.89
MARIE ANTOINETTE, French Cognac,	5th	$3.89
ASBACH URALT — Vokiškas	5th	$5.69
DUJARDIN BRANDY "	5th	$5.69
VIETINIS BENEDIKTINAS	5th	$3.59
IMPORTUOTAS "	5th	$7.29
IMPORTED ITALIAN VERMOUTH	Quart	$1.29
IMPORTED FRENCH BORDEAU	5th	98c
SKAIDRIOJI	5th	$3.29
MIDUOLIS		$3.59
KRUPNIKAS	5th	$3.49
ZUBROWKA	5th	$3.79
IMPORTUOTAS Munchner Hofbrau Alus Dėžė 24 but.		$6.78

PAS MUS PASIRINKIMAS DIDŽIAUSIAS, KAINOS PIGIAUSIOS
DIDELIS PARKING LOT DĖL KLIENTŲ

TROOST — PACHANKIS MONUMENTS
JOHN W. PACHANKIS (PATCH), Vice-President
6819 So. Western Ave. Tel. GRovehill 6-3745

Gražiausių Paminklų Pasirinkimą

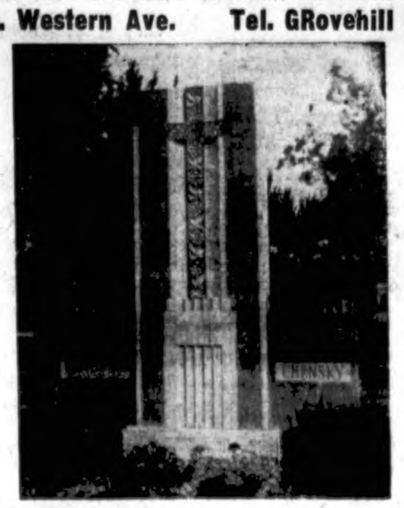

Kaip Tik ir Rasite Pas Mus!

Į paminklų patalpas ir atgal mes visuomet parūpiname transportaciją automobiliu.
Atdara kasdien ir sekmadieniais nuo 9 val. ryto iki 5 val. popiet.
IŠSIRINKITE DABAR — BUS PASTATYTA KAPINIŲ DIENOJE! JOKIO ĮMOKĖJIMO. SUMOKĖSITE KAPINIŲ DIENOJE.

× **Šiandien šv. Aniceto diena.** Šv. Kryžiaus lietuvių parapijos klebonas kun. Linkus yra Anicetas. Sveikiname! Kun. klebono A. Linkaus 35 kunigystės ir 70 metų sukakčių minėjimas bus balandžio 28 d. 7 val. vak. Šv. Kryžiaus parapijos salėje, So. Wood ir 46 gat.

× **Šv. Jurgio** parapijos Šv. Vardo dr-jos linksmavakarispietūs įvyksta gegužės 5 d. 5 v. Šv. Jurgio parapijos salėje. Linksmavakaris vadinasi "Night of Stars". Jame kviečiami dalyvauti suaugę ir vaikai.

× **Vytautas Dudėnas,** studijuojąs mediciną Chicagos universitete, uoliai vadovauja Chicagos studentų at-kų metinės šventės ruošimo komisijai. Draugovės metinė šventė įvyks gegužės mėn. 5 dieną. Jos metu jaunieji studentai at-kai duos įžodį. Vakare įvyks pasilinksminimas, kurio metu gros R. Kožiko orkestras.

× **Vytauto Valaičio** fotografijų paroda įvyks Urbanos stud. at-kų draugovės ruošiamo sąskrydžio metu gegužės mėn. 11—12 d. d. Šis jaunasis fotografas jau yra spėjęs puikiai užsirekomenduoti tiek lietuvių, tiek amerikiečių tarpe savo fotografavimo menu. Šiuo metu jis tęsia savo studijas Ohio universitete, Athens, Ohio.

× **Marquette National banko, 6316** So. Western Ave., languose išstatyta įvairių tautų lėlių paroda. Vieno lango centre yra JAV lėlė; antrojo lango centre — lietuviškoji lėlė, nes banko pareigūnų teigimu, Marquette Parkas yra lietuvių centras. Šalia lėlės pastatyta Lietuvos trispalvė vėilavėlė ir rūta. Lietuviškus eksponatus parūpino Lietuvos konsulatas. Lėlės megstinis tautinis kostiumas — E. Jonušienės darbas.

× **Aleksandra Koverienė-Skripkaitė,** vitrinų dekoratorė, 716 W. 60 Place, tel. WE 6-7729, kuri Lietuvoje skaudžiai nukentėjo netekdama vyro, sūnaus, o ir pati buvo kalinta, įsigijo nuosavą namą ir jį tvarkingai prižiūri. Dabar ji pragyvena iš gaunamos nuomos ir papildomo darbo meno srityje. Laisvą laiką paskiria šaulių klubo reikalams meno kuopelėje ir besidarbuodama spaudos sekcijoje.

× **Akt. A. Brinka,** kuris neseniai buvo pakviestas Chicagos šaulių klubo meno kuopelės režisorium, jau įsijungė į darbą šaulių tarpe. Repeticijos vyksta du kartus savaitėje. Rengiamasi naujam vaidinimui ir kartojimui, kurie norima parodyti provincijos miestuose. Šaulių meno kuopelė jau gavo pakvietimą atsilankyti kaimyninių šaulių klubo vietovėse, pavasario sezono laiku.

× **Andrius Bogdanas,** kaip Chicagoje gautos žinios tvirtina, buvęs ilgametis Kretingos dvaro daržininkas, š. m. vasario mėn. 27 d. mirė Lietuvoje ir palaidotas Kretingos parapijos kapinėse. Jis ir grapas Kazimieras Tyškevičius buvo pirmieji Lietuvos pionieriai pradėję masiniai auginti ankstybąsias daržoves, ypač pomidorus, sustatomuose stiklo šiltnamiuose. Įvairiomis ankstybomis daržovėmis juodu aprūpindavo Klaipėdos miestą, Palangos ir kitas vasarvietes ir plačią vakarų Žemaitijos dalį. A. Bogdanas buvo didelis daržininkystės praktikas, gerai žinomas Lietuvoje anksčiau ir dabar kolchozų vadovybės augštai vertinamas.

× **Pulk. P. Šovai,** Seredžiaus par. klebono a. a. Šovos broliui, yra atėjęs laiškas. Kreiptis į "Draugą".

× **Skautų tėvų komitetas** Bridgeporte, Velykų pirmą dieną 7 v. v. Chicagos jaunimui ruošia nuotaikingą margučių vakarą Lietuvių auditorijoje.

× **Edita Jankus,** 1712 N. Wolcott st., gegužės mėn. 18 d. 3 v. p. p. susituokia su **George Konieczko,** Šv. Mykolo parapijos bažnyčioje.

× **Cicero skautai** kruopščiai ruošiasi savo vakarui, kuris įvyks gegužės mėn. 4 d. 7 val. vak. Šv. Antano parapijos salėje.

× **"Lietuvių kanklės"** — tokiu pavadinimu šeštadienį tilpusio straipsnio autorė yra Anelė Kirvaitytė. Laikraštyjos pavardę spausdinant buvo įsibrovęs netikslumas.

× **V. Abramikas** yra išrinktas Chicagos šaulių klubo meno kuopelės vadovu, J. Pakalka — paskirtas valdybos Chicagos šaulių klubo jaunimo vadovu, gi šaulė N. Šapalaitė — šaulių moterų vadove.

× **Šv. Mykolo** parapijoj Didįjį ketvirtadienį vakare pamaldos įvyksta 7:30 val., penktadienį 7 val. v. įvyksta kryžiaus šventinimas ir komunija, šeštadienį 10:30 val. vakaro pradedama ugnies ir vandens šventinimai ir po jų Prisikėlimas.

× **Arūnas Zailskas** sėkmingai darbuojasi Adding Machine Co. įmonėje. Bendrovės vadovybė, pastebėjusi jo žurnalistinius sugebėjimus, pakvietė jį propagandisto pareigoms jų įstaigoje.

× **Kunigunda ir Keistutis Kodačiai,** kurie netoli Detroito turi Nidos vasarvietę, buvo atvykę į Chicagą. Kodatienė per Sophie Barcus radiją skaitė savo kūrinius. Abudu dalyvavo skautoramoje ir, drauge su O. Zailskiene, aplankė "Draugą", kur kultūros skyriaus redaktorių apdovanojo pačių dažytu nedūžtamu medžio margučiu.

× **Edvardas Pocius,** Vyčių kuopos pirmininkas bei šokių komisijos rengėjai, Raymond Šimutis ir Dolores Rupslaukis kviečia visus atsilankyti į Lietuvos Vyčių Marquette Parko kuopos velykinius šokius, kurie įvyks balandžio 21 d. 8 v. v. Vyčių salėje. Orkestras "Mell-O-Etts" duos linksmą lietuvišką ir amerikonišką muziką.

× **Balys Brazdžionis,** 2646 W. 71 St. PR 8-5374, kaip vienas radijo ir televizijos prekybininkas, kuris reiškiasi visuomeninėje ir kultūrinėje srityje lietuvių tarpe, filmavo religinio koncerto dalyvius ir menininkų klubo atidarymo iškilmes, be to, įvertindamas menininkų klubo pastangas, jungiant visus menininkus į vieną sambūrį, padovanojo menininkų klubo valdybai televizijos aparatą, kaip priemonę kultūrinius įvykius sekti ir vertinti. Pažymėtina, kad B. Brazdžionis yra atsargos karys, šaulys ir kitų lietuviškų organizacijų narys, kuris visiems padeda dirbti lietuvišką darbą Chicagoje.

× **Prof. Vaciovo Biržiškos** minėjimas, įvykęs sekmadienį Lietuvių auditorijoje, praėjo gana gražiai. Nedideliam skaičiui lietuvių, susirinkusių į minėjimą prof. Čepėnas papasakojo velionies nuveiktus darbus lietuvių literatūrai ir tautai. Ilgesnę labai įdomią dr. Vinco Maciūno paruoštą paskaitą gražiai paskaitė L. Šmulkštys. Akt. St. Pilka ekspresyviai perdavė labai gyvą ir įdomų žodį apie mūsų mirusias, tačiau neužgestančias tautos žvaigždes. Alodija Dičiūtė, palydima komp. Vl. Jakubėno, padainavo keletą dainų ir buvo užtarnautai nuoširdžiai klausytojų priimta. Minėjimui vadovavo M. Gudelis.

KRISTAUS NUPLAKIMAS

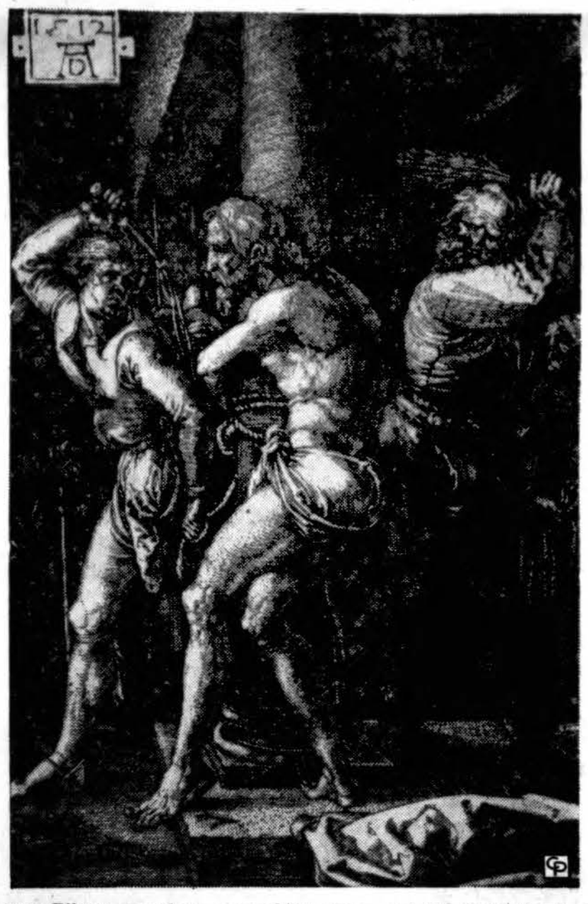

Tuomet Pilotas, norėdamas patenkinti tautą, paleido jiems Barabą ir, rykštėmis nuplakdinęs Kristų, padavė Jį prikalti prie kryžiaus. Markus 15, 15.

Tai yra Albrecht Duerer kūrinys, esantis Toledo meno muzėjuj.

IŠ ARTI IR TOLI

J. A. VALSTYBĖSE

— **Prel. J. Mendelis,** Šv. Alfonso bažnyčios Baltimorėje klebonas, labai džiaugiasi naujų popiežiaus patvarkymu, kad galima eiti prie Šv. Komunijos praslinkus trims valandoms po valgio. Savo pareiškime, duotame jų diecezijos laikraščiui "The Catholic Review", prel. Mendelis informuoja, kad dabar daugelis darbininkų, dirbę keletą valandų, pietų metu ateina į bažnyčią, priima Šv. Komuniją, tada užvalgo ir vėl eina dirbti. Jo vadovaujamoje bažnyčioje dabar taip per šiokiadieniais laikomas vidurdienio šv. mišias prieina iki 200 žmonių prie Komunijos, kai anksčiau tebūdavo 30—40.

Tos lietuvių bažnyčios nuotrauką ir ilgą aprašymą minėtas laikraštis įsidėjo į pirmą puslapį.

VOKIETIJOJ

— **Lietuvių katalikų** sielovados tvarkytojas Vokietijoje tėvas Alfonsas Bernatonis gavo laišką iš kardinolo A. G. Piazza'os, kuriame išreiškiama nuoširdi padėka už Sielovados tarnybos persiųstą albumą — sudarytą ltn. K. Bendoraičio (8591 LSCo., Schwetzingen) iniciatyva — su nuotraukom iš kardinolo vizito Vasario 16-sios gimnazijoje 1956 m. rugp. 28 d. Savo laiške Jo Eminencija rašo: "Gyvai ir su didžiausiu malonumu dėkoju už dovaną, kuri man priminė vieną iš brangiausių ir labiausiai jaudinančių susitikimų mano kelionėje po Vokietiją... Šį mano jausmų pareiškimą, sujungtą su palaiminimu, prašau perduoti gimnazijos vadovybei ir jos auklėtiniams, o taip pat ir visiems lietuviams Vokietijoje".

ARGENTINOJE

— **Pranė Stanevičiūtė Šimkienė** po sunkios ir greitos ligos kovo 24 d. mirė Fiorito ligoninėje. Velionė turėjo 51 metus, kilusi iš Skirsnemuniškių III-jų kaimo, Jurbarko v.

— **Magdalena Marčiukaitytė-Brusokienė** staiga mirė kovo 18 d. sulaukusi 46 metų amžiaus. Velionė buvo kilusi iš Pilotiškių km., II-jų Gudelių valsč. Į Argentiną atvažiavo 1929 m. Palaidota Chacarita kapinėse, Argentinoje paliko savo vyrą Petrą.

— **Andrius Ramanauskas** su **B. Kristalavičium** nusipirko prekinį laivą, su kuriuo važinės tarp Entre Rios salų ir Buenos Aires. Laivą pavadino "Kaunas" vardu.

— **Alfonsas ir Juozapa Burokai,** 10 metų laikę pensioną Ibicuy salose, įsitaisė lentpiūvę. Savo miško medžiagą, paruoštą savo lentpiūvėj, siunčia pardavimui į Buenos Aires.

LIETUVOJE

— **Inž. Ksaveras Juškauskas,** prieš penketą metų nusiųstas ar ištremtas į Altajaus kraštą, dirba hidro stotyje Kamenogorske ir neseniai ten įvykusiuose rinkimuose į vietines tarybas buvo išrinktas į to miesto tarybos deputatus. Stotis teikia elektros srovę Altajaus pramonei.

— **Sol. J. Kučingis,** grįžęs iš trėmimo, kurį laiką negalėjo pasirodyti scenoje. "Tiesa" neseniai pranešė, kad Kučingis dalyvavęs Mozarto operos "Pagrobimas iš Seralio" pastatyme Vilniuje. Matyt, vėl leidžiama jam viešai pasirodyti.

— **A. Saunoris,** Sov. Sąj. čempionas, Tarptautinėse stalo teniso varžybose Maskvoje, iš 11 susitikimų laimėjo 8. Tarp kitų, Saunoris nugalėjo ir 1955 metų pasaulio pirmenybių finalistą Dolinarą (Jugoslavija) santykiu 2:1.

— **Sniečkus** žemės ūkio pirmūnų ir specialistų pasitarime Vilniuje pranešė, kad nuo ateinančių mokslo metų kolchozinių vaikams, kurie baigę vidurinę mokyklą, grįžo į kolchozą ir ten porą metų sąžiningai išdirbo, būsią sudaromos palankesnės sąlygos stoti į augštąsias mokyklas. Išlaikę įstojamuosius egzaminus, jie būsią į tas mokyklas priimti be konkursų. (E.)

× **Onai ir Juozui Bigeliams,** 5300 W. 23 Place, Cicero, Ill., sūnaus gimimo proga, Leonardas Jankauskas įteikė $100.00 čekį.

Skelbkitės "Draugė"!

CHICAGOS ŽINIOS

Turkas laimėjo $10,000

Turkų fizikas Adnon Saplakoglu, 31 m. amžiaus, gilinąs atomines studijas Argonne laboratorijoje, netoli Chicagos, laimėjo $10,000 premiją, parašęs 16 žodžių tekstą, dalyvaudamas Procter & Gamble Manufacturing bendrovės, esančios Cincinnatti mieste, konkurse. Laimėtojas yra gavęs doktoratą Ankaros universitete Turkijoje. Jis pasakoja, kad neužilgo Turkija, padedama JAV-bių, turės savo atominį reaktorių.

Premijuotasai tekstas yra konkursą skelbusios bendrovės nuosavybė ir viešai neskelbiamas.

Chicagos arkivyskupijoj 2 mil.

Apskaičiuojama, kad šių metų pabaigoje Chicagos arkidiecezijoje katalikų skaičius pasieks du milionu. Chicagos kardinolas yra susirūpinęs sukūrimu atitinkamo skaičiaus katalikiškų augštesniųjų mokyklų. Numatoma, kad iki 1962 metų šių mokyklų tinklą pavyks tiek išplėsti, kad apie 80% baigiančių parapinės mokyklas galės įstoti į katalikiškas augštesnes.

FBI tiria nužudyto veikimą

Nužudytojo Leon Marcus finansinę veiklą pradėjo tirti FBI agentai. Taipgi policija apklausė buvusį Al Caponės gaujos narį Sam Giancana, kuris nieko ypatingo nepasakė. Taip pat Alfredo Rado priemiesčių statybos, riebiai finansuojamos nužudytojo bankininko, atkreipė FBI dėmesį ir jos pradėtos investiguoti.

Balsuos dėl $29,000,000

Birželio 3 d. Cook apskrities gyventojai turės balsavimuose pasisakyti, ar jie pritaria planui užtraukti $29,000,000 paskolą. Iš tos sumos $9,600,000 eitų Oak Forest senelių namams, $2,800,000 teismams ir t. t.

Drabužiai pasiekė Lenkiją

JAV Lenkų Moterų sąjungos siųstieji drabužiai iš Chicagos jau nuėjo į Lenkiją ir buvo kaikuriose diecezijose iškilmingai išdalinti. Apie tai pranešė net ir Varšuvos radijas.

Moksleivių Komunija vidurdienį

Pasinaudojant Šv. Tėvo leidimu Chicagoje, Šv. Sabinos mokykloje įvesta nauja tvarka: iš ryto vaikai pavalgo pusryčius, atėję į mokyklą turi pamokas, paskiau — 11 val. 15 min. būna jiems šv. mišios, kurių metu jie priima Komuniją, nes jau būna tris valandas nevalgę; po to jie eina į namus pietų.

Pašte 500 talkininkų

Šeštadienį paštui nedirbant, pirmadienį prie nuolatinių 3,100 pašto išnešiotojų Chicagoje dar pakviesta 500 talkininkų. Pirmon eilėn buvo išnešiotas pirmos klasės paštas. Buvo numatoma, kad apie 2,300,000 per paštą siunčiamų dalykų iš centrinio pašto pirmadienį dar liks neišnešiota.

Nugriaus Lincolno namą?

Planuojama nugriauti namą 1234 N. Lake Shore drv., Chicagoje, kur gyveno Abraomo Lincolno sūnus Robert Todd. Toje vietoje norima statyti 20 augštų apartamentinius rūmus, kur būtų 60 butų. Viskas pareis nuo to, ar Chicagos Miesto Zonų taryba leis toje vietoje naujus rūmus statyti.

Liepsnos sunaikino fabriką

Ištiso bloko ilgumo fabrikas — Gardiner Extrusion Co., Lyons apylinkėse, netoli Chicagos, buvo visiškai ugnies sunaikintas. Nuostolių apie pusę miliono. Gaisro priežastis — nežinoma.

Didžiosios savaitės drama

Dienraštis The Chicago American Didžiąją savaitę kasdien duoda aprašymus paskutinių Kristaus kančios dienų.

Iš 575,000 įskiepytų niekas nesusirgo

Chicagos Sveikatingumo tarybos pirmininkas dr. H. Bundesen Augšč. teisme paliudijo, kad iš 575,000 vaikų, kurie Chicagoje tinkamai buvo įskiepyti tris kartus nuo polijo, nei vienas nesusirgo ta liga.

Skambutis padidėjus kraujo spaudimui

Colson bendrovė, turinti savo įmones Elyria, O., Chicagoje išstatė parodon įtaisą, kuris turi įrengtą skambutį pranešantį apie pavojingai padidėjusį ar nukritusį kraujo spaudimą — tada skambutis ima skambėti.

Artėja mokesčiai už nuosavybes

Iki šio mėnesio pabaigos jau bus išsiųstos sąskaitos dėl 1,100,000 nejudamos nuosavybės savininkų ir dėl 300,000 kitokios nuosavybės savininkų Cook apskrityje, nurodančios sumą — kiek jie turės mokėti šį kartą.

Iškels Maxwell turgų

Maxwell gatvės turgų, kurį sekmadieniais aplanko apie 70,000 žmonių, turbūt turės iškelti į vakarinę Halsted gatvės pusę, nes dalis jo dabar užimamo ploto bus panaudota ekspresiniam keliui, o kita dalis bus atstatyta, nugriovus dabartines lūšnas.

Naujai gydys vėžį

Vėžio Ligos Tyrimų sąjungos suvažiavime pranešta, kad rastas naujas sėkmingesnis būdas kovos su vėžiu, kombinuojant tam tikrus cheminius vaistus su rentgeno spindulių švytinimu.

Lietuvių tautos tauriausios asmenybės Arkivysk. Jurgio Matulaičio-Matulevičiaus

Trijose dalyse:

UŽRAŠAI

I. Užrašai: Mintys, pastabos, pasiryžimai. Cia kaip tik atsiskleidžia Arkivyskupo Jurgio gilus tiesos įžvelgimas bei visiškas pasiaukojimas tarnauti Dievui, Bažnyčiai ir sielų išganymui.

II. Laiškai. Tai įvairiems asmenims rašytų laiškų ištraukos, gyvenimiškos išminties perlai, išreikšpatarimų, paraginimų ir paaiškinimų formoje.

III. Vilniuje. Žvilgsnis į Arkivyskupo kančias perneštas senoje Lietuvos sostinėje, kur Jis stengdamasis būti visiems visakuo, kad visus laimėtų Kristui, daugiausia yra nukentėjęs.

Knyga turi 220 psl., paveiksluota ir įrišta į kietus viršelius. Kaina $2.50.

Užsakymus su pinigais siųskite:

"DRAUGAS"
4545 W. 63 St., Chicago 29, Ill.

STASYS DŽIUGAS

Kiškučio Vardinės

Tai gražiausia dovana mūsų mažiesiems skaitytojams. Meilė tėvų žemei, mažųjų džiaugsmai ir dail. Vl. Stančikaitės gražios iliustracijos šią knygą padarė daugiausia mėgiama mažųjų skaitytojų tarpe. Kaina $1.50.

Užsakymus kartu su pinigais siųskite.

"DRAUGAS"
4545 West 63rd Street
CHICAGO 29, ILL.

Maldaknygė DIDŽIOJI SAVAITĖ, išleista Lietuvių Knygų Sąjungos Romoje, šiuo metu yra labiausiai perkama knyga. Ši knyga yra pilnas lietuviškas lotyniškas tekstas visų bažnyčiose laikomų pamaldų, pradedant Verbų sekmadieniu ir baigiant Velykomis. Viso žymesnės pamaldos turi įvedamuosius paaiškinimus. Knygos kaina $1.00. Gaunama DRAUGE, 4545 W. 63 St., Chicago 29, Ill.

KNYGA,

Kokios pasirodo tik retais laikotarpiais.

PREMIJUOTASIS DRAUGO ROMANAS

Didelė Lietuviškos buities knyga, išrinkta iš daugelio kūrinių Jury Komisijos ir nepaprastai palankiai sutikta skaitančios visuomenės.

Aplankas dail. J. Paukštienės. Lietuviškos Knygos Klubo leidinys. 434 psl. Kaina $4.00.

Užsakymus ir pinigus siųskite

DRAUGAS
4545 West 63rd Street
Chicago 29, Illinois

REIKALINGA VIREJA-PADĖJĖJA. Geras atlyginimas, butas ir užlaikymas. Rašykite šiuo adresu: **DRAUGAS Adv. 9441, 4545 W. 63rd St., Chicago 29, Ill.**

KAS TURI GERĄ SKONĮ, VISKĄ PERKA PAS LIEPONĮ

Prekės be brokų, kainos žemiausios Chicagoje, išsimokėjimai iki 3-jų metų. Europos ir Amerikos žymiausių firmų baldai, Televizijos, Šaldytuvai ir visa namų ir ofisų įrengimui.

Moderniausia lietuvių baldų prekyba Chicagoje.

LIETUVIŲ PREKYBOS NAMAI — FURNITURE CENTER, INC.

3222-24-26 So. Halsted Str. VIctory 2-4226

Pirm., Ketvirt. 9—9:30, Sekm. 10—5, Kitom dienom 9—6

D. L. KUNIGAIKŠTIENĖS BIRUTĖS DR-JOS CHICAGOS SKYRIUS

š. m. balandžio 27 dieną, 8 valandą vakaro.

Western Ballroom Salėje, 3504 So. Western Ave.

— Rengia —

KONCERTĄ--BALIŲ

Sibiro Fondui papildyti

Programą išpildys garsioji išraiškos šokių menininkė

JONĖ KVIETYTĖ

Nuoširdžiai kviečiame visus atsilankyti RENGĖJOS