MIDWEST
INTER-LIBRARY
CENTER
CHICAGO

MIDWEST INTER-LIBRARY CENTER
5721 COTTAGE GROVE AVE.
CHICAGO 37, ILL.

DRAUGAS
THE LITHUANIAN DAILY FRIEND
PUBLISHED BY
THE LITHUANIAN CATHOLIC PRESS SOCIETY
4545 WEST 63RD STREET CHICAGO 29, ILL.
TELEPHONE LUDLOW 5-9500
LEADING DAILY FOR OVER A MILLION LITHUANIANS

DRAUGAS

THE LITHUANIAN DAILY FRIEND

DRAUGAS
LIETUVIŲ KATALIKŲ SPAUDOS DRAUGIJOS
LEIDŽIAMAS LIETUVIŲ DIENRAŠTIS
SU ŠEŠTADIENINIU MOKSLO, LITERATŪROS
IR MENO PRIEDU
DRAUGAS ĮSTEIGTAS 1909 M.

Nr. 94 | Price 5 cents | ŠEŠTADIENIS, BALANDIS (APRIL) 20, 1957 | Kaina 5 centai | Vol. XLI

Jungtinių Tautų komisija nuramino Siriją ir Izraelį

JT kareivių pareigos bei administraciniai reikalai

SALOMĖJA NARKĖLIŪNAITĖ
Mūsų speciali korespondentė Jungtinėse Tautose

JUNGTINĖS TAUTOS. — Keliolikos puslapių mėlynais viršeliais knygutėje neseniai išėjo iš spaudos Generalinio sekretoriaus patvirtintos taisyklės, taikomos tarptautinės kariuomenės vyrams, šiuo metu esantiems Egipte.

Joje aptariama tarptautinis tos kariuomenės charakteris, uniformos, ženklai, karių teisės ir privilegijos ir tų karių pareigos bei administraciniai reikalai.

Įdomu yra tai, kad nors tie kareiviai ir laikomi tarptautine kariuomene, bet jų vyriausias vadas į juos neturi jokios tiesioginės galios — visi įsakymai juos pasiekia per jų tautinių dalinių vadovybę. Taip pat, jei tie kariai ir kriminaliniai nusikalstų, tai jie negali būti baudžiami pagal Egipto įstatymus, bet pagal savo šalies, iš kurios jie yra atvykę. Ir už disciplinarinius prasižengimus kariuomenėje jiems tegali būti taikomi jų pačių krašto kariuomenės įstatymai, bet ne Egipto ar JT nustatyti.

Tvarka turi būti

Visi tautiniai daliniai tarp savęs yra lygūs ir savo tarnyboje kaip tokie neturi jokių privilegijų. Yra net specialiai suredaguotas straipsnis, kuris sako, kad disciplinos ir tvarkos palaikymo srityje joks dalinys neturi teisės suimti kito dalinio vyrų.

Bet čia yra numatyta karinė policija, skiriama bendrai visai JT kariuomenei, ir jau jos turi klausyti visi daliniai, nesvarbu, kad tie MP bus iš vienokio ar kitokio dalinio. Jie turi teisę areštuoti betkurio tautinio dalinio narį, jei mato reikalą. Tačiau disciplinarinę bausmę gali įvykdyti tik to dalinio vadovybė, kurios žinioje yra nusikaltęs karys.

Šalin nuo politikos!

Kariams yra įsakyta griežtai laikytis vietos įstatymų ir jokiu būdu nesikišti į kokią nors politinio pobūdžio veiklą.

Šitoks įsakymas, be abejo, gali būti naudingas tuo atveju, jei, kaip anksčiau buvo prisibijoma, kartais indai ar jugoslavai imtų broliautis su arabais ar bent reikšti jiems simpatijų žydų sąskaiton.

JT kario reguliamine aiškiai pasakyta, kad tai yra jo pareiga laikytis taip, kad nebūtų pažeistas jo kaip Jungtinių Tautų kariuomenės nario vardas.

Kariai visada turi dėvėti uniformas su —T emblema ir ženklais. Panašius ženklus turi ir jų susisiekimo priemonės ir visoks inventorius. JT vėliava turi kaboti jų postuose, būstinėse ir visur kitur, kur vadovybės nustatyta.

Su savimi kariai kiekvienu metu privalo turėti tapatybės liudijimus, rodančius, jog jie yra JT kariuomenės nariai.

Nelaimės atveju

Taisyklės numato, kad kokios nors nelaimės atveju, mirties, susižeidimo ar ligos, JT kariuomenės nariai reikalus tvarko savo tautinio dalinio ribose. Kompensacija ar betkokie atlyginimai turi būti mokami kariui pagal jo šalies įstatymus ir jo šalies vyriausybės, kuri jį yra atsiuntusi tarnauti.

JT kariuomenės vadovybė tokiais atvejais, kaip taisyklės sako, tepasirūpina tik pagrindiniais dalykais, būtent, žuvusiojo palaikais ir jo likusiais asmeniniais daiktais.

Kai šis punktas buvo rašomas, dar nebuvo žinoma, ar ta kariuomenė iš viso egzistuos, bet dabar jau taip išėjo, kad ir pati kariuomenė yra ir tas punktas jau buvo pritaikytas praktikoje. Jau keletas karių yra žuvę. Visiškai neseniai du indai, bevalydami lauką netoli Gazos, užlipo ant minų, ir buvo sudraskyti. Jų palaikai vėliau buvo sudeginti, prieš tai įvykus atsisveikinimui su pilnom kariškom iškilmėm.

Kariai be šeimų

Suprantama, kad šios kariuomenės narių pareigos laikomos ypatingo svarbumo, todėl ir taisyklėse numatyta, jog kariai negali turėti šeimų savo tarnybos vietoje. Išimtis daroma tik ypatingais atvejais, kariuomenės vadovybei nutarus.

Tuo tarpu, kai pabrėžiama, jog karys negali priimti iš pašalinių organų ar asmenų kokių nors atžymėjimų, atlyginimo ir t.t., nurodoma, kad už ypatingus žygius kariai gali būti atžymėti savo tautinių dalinių ribose. Taip pat tautiniams daliniams paliekama teisė ir kelti savo karius į aukštesnį laipsnį.

Reikalaujama diskretiškumo

Ypatingai primenama, kad iš JT karių reikalaujama visiško paslapties laikymo. Nurodoma, kad kariai turi laikyti paslaptyje viską, kas liečia jų tarnybą ir uždavinius. Jie neturi teisės nieko perduoti kam nors kitam, kas nėra leista vadovybės.

Primenama, kad tas įpareigojimas nesibaigia su diena, kai karys bus atlikęs jam pavestą uždavinį.

Už visus šituos įpareigojimus JT karys atlyginamas, suteikiant jam teisinę Jungtinių Tautų globą. Praktiškai ji reiškia tai, jog kiekvienas JT kariuomenės narys turi teisę į privilegijas ir imunitetą, kuris pagal esamą konvenciją taikomas JT ir jų personalui asmens ir turto apsaugos atžvilgiu.

Iš savo pusės kariai dar yra įpareigoti laikytis visų tarptautinių konvencijų, kurios taikomos kariniam personalui.

KALENDORIUS

Balandžio 20 d.: *Didysis Šeštadienis;* šv. Teodoras ir šv. Agnietė; lietuviški: Seibutis ir Lazdona.

Balandžio 21 d.: *Velykos;* šv. Anzelmas; lietuviški: Daugkertis ir Skalvė.

Saulė teka 5:05, leidžiasi 6:36.

Kristaus Prisikėlimas

Paskutinės Vakarienės scena palei Izraelio – Jordano pasienį

JERUZALĖ, bal. 19. — Tik apie 400 krikščionių piligrimų Jeruzalėje iš Izraelio pusės Did. Penktadienį atvyko į Jordano valdomą Jeruzalės sektorių.

Tai buvo mažiausias skaičius nuo Jeruzalės padalinimo. Palestinos karas prieš devynerius metus padalino Jeruzalės miestą.

Maldininkų skaičius šiais metais sumažėjo dėl Vidurio Rytų politinio įsitempimo. Jordane vis dar politinė atmosfera įtempta.

Tarp piligrimų buvo matyti krikščionių arabų, gyvenančių Izraelyje, užsienio diplomatų kor po narių, katalikų kunigų ir vienuolių, protestantų dvasininkų ir būrelis užsieniečių.

Nešė medinius kryžius

Tarp apeigų buvo ir nešimas medinių kryžių. Juos nešė piligrimai, eidami keliu, kuriuo Kristus buvo vedamas nuo teismo rūmų į Kalvarijos kalną nukryžiuoti.

Paskutinės Vakarienės scena buvo atkurta praėjusią naktį ties Izraelio — Jordano siena, kuri eina per Jeruzalės miestą. Spygliuotos vielos ir smėlio maišai skiria tą vietą, kur prieš nukryžiavimą Kristus rinkosi su savo mokiniais, nuo teismo kiemo, kuris dabar yra Jordano pusėje.

Šiais metais nedaug užsieniečių turistų. Tik apie 1,500 užsieniečių pirmadienį atvyko į Izraelį ar Jordaną lankyti šventų vietų. Praėjusiais metais 15,000 užsieniečių lankė šventoves.

Mažiau anglies

SPRINGFIELD, Ill., bal. 19. — Illinois valstybėje kovo mėnesį buvo iškasta 3,881,441 tonas anglies, arba 198,051 mažiau negu vasario mėn., pranešė valstybės kasyklų ir mineralų departamentas.

Statys aerodromą

LONDON, bal. 19. — Sovietų Rusija duos Afganistanui įrankius ir medžiagas pastatyti aerodromą Afganistano sostinėje Kabul, vakar pranešė Maskvos radijas.

Aukso kiaušinis

BEZIERS, Prancūzija, bal. 19. — Policija jieško moters, kuri atėjo į maisto krautuvę su auksiniais ir sumokėjo $10 už tuziną kiaušinių.

Maisto krautuvės savininkas pranešė, kad ji nusipirko du tuzinu kiaušinių, įteikė du auksinius ir dingo minioje. Kiekvienas auksinis vertas $10.

Pas Adenauerį

BONNA, Vokietija, bal. 19. — Naujas Jungtinių Amerikos Valstybių ambasadorius Vakarų Vokietijai David K. E. Bruce vakar vizitavo kanclerį Adenauerį.

Kiek okupuotoje Lietuvoje atima pieno ir kiaušinių?

VILNIUS, okupuota Lietuva. — Per pirmą šių metų ketvirtį Lietuvoje, kaip skelbia Maskvos „Pravda" nr. 87, valstybei (okupantams) atiduota daugiau kaip 30,000 tonų pieno ir daugiau kaip 7,000,000 kiaušinių.

Duoklės valstybei vis didinamos, nes per šių metų pirmą ketvirtį, palyginus su pernykščiais metais, duota pieno 10,000 tonų daugiau, o kiaušinių 6,000,000 daugiau.

Detroite streikas

DETROIT, Mich., bal. 19. — Daugiau kaip 8,400 darbininkų nedirba Chrysler Kercheval fabrike, nes ten yra streikas.

ORAS

Oro biuras praneša: Chicagoje ir jos apylinkėje rytoj — švelni oro temperatūra.

Darbas viduje ir įstatymas lauke

ARDMORE, Okla., bal. 19. — Dažytojas pastatė savo sunkvežimį prie rūmų Ardmore vidurmiestyje ir prie sunkvežimio lango priklijavo raštelį: „Dažytojas dirba viduje".

Sugrįžus prie sunkvežimio, dažytojas rado kitą raštelį, pridėtą prie „parking" pabaudos bileto. Raštelis sako: „Policininkas dirba lauke".

● *Indonezijos* prezidentas Sukarno nusistatęs „palaidoti Indonezijos partijas". Prezidentas Sukarno kraštą palaipsniui stumia į komunistinį lauką.

Šaukia Afrikos valstybių konferenciją

ACCRA, Ghana, bal. 19. — Ghana premjeras Kwame Nkrumah pakvietė Afrikos valstybių atstovus į konferenciją spręsti Afrikos klausimų. Į konferenciją, kuri bus š. m. spalio mėn. Accra mieste, premjeras pakvietė Egiptą, Etijopiją, Liberiją, Libiją, Maroką, Pietų Afriką ir Sudaną.

Maskvos "Krokodil" atsargiai juokiasi

MASKVA. — Sovietų humoro laikraštis „Krokodil" kartais atsargiai pasijuokia ir iš sovietinių negerovių. Pvz. nr. 6 išpieštas telefonų automatas, iš kurio išeina pilietis, tardamas: — Tas automatas tai kaip mūsų kontora Zagotgrib: nedirba, o pinigus ima.

Kitame paveiksle vaizduojamas nutukęs sovietinis biurokratas, ant raštinės stalo pasidėjęs sumuštinius, arbatą ir, telefonui paskambinus, atsiliepiąs:

— Atleisk, Verute, man dabar pietų pertrauka. Paskambink vėliau, paplepėsim...

Sovietų dirbtuvėse

MASKVA. — Net sovietų humoro laikraštis „Krokodil" pašiepia Novorosijsko laivų remonto dirbtuves, į kurias dar 1950 m. buvęs nugabentas remontuoti automatinis anglių iškrovėjas, ir iki šiol jis tebeguli neliestas, nepaisant gausių ministerijos raginimo raštų.

Blogai su paukščiais Sovietų Rusijoje

MASKVA. — „Selskoje Choziajstvo" nr. 69 paskyrė specialų straipsnį paukštininkystei Rusijoje. Prisipažįstama, kad šioje srityje yra daug nepateisinamo atsilikimo. Pvz. Novoržesko peryklose iš inkubatorių vieton 21,000 žąsiukų praėjusiais metais tebuvo gauta 6.700.

Henry J. Taylor, naujas Jungtinių Amerikos Valstybių ambasadorius Šveicarijai. (INS)

Sirija ir Izraelis šaudosi palei savo pasienį

TEL AVIV, Izraelis, bal. 19. — Izraelio užsienio reikalų ministerijos pareigūnas įspėjo, kad pasikartojantieji susikirtimai palei Izraelio — Sirijos pasienį „gali virsti karine ugnimi".

Izraelio ir Sirijos karinės pajėgos skersai pasienį vakar šaudėsi dvi valandas ir 40 minučių šiaurėje Galilėjos jūros (Tiberijos ežero). Susišaudymai buvo sustabdyti, kai Jungtinių Tautų paliaubų prižiūrėtojai įsikišo.

Sirija ir Izraelis sako, kad susišaudymo metu nebuvo aukų.

Kas kaltas? Sirija kaltina Izraelį, o Izraelis — Siriją.

Devintą kartą

Jau devintą kartą nuo kovo 20 d. Sirija susikirto su Izraeliu palei pasienį. Tik vakar įsikišo J. Tautų paliaubų komisija.

Izraelio kalbėtojas taipgi pranešė, kad susikirtimas buvo ties Izraelio — Jordano pasienio netoli Maggido. Jis sako, kad aštuoni ginkluoti jordaniečiai įsibrovė į Izraelio teritoriją ir šaudė į Izraelio sargybą. Izraelis atsakė ugnimi ir jordaniečiai pasitraukė.

Irakas irgi protestuoja

Irakas įsijungė į kitų arabų valstybių protestą dėl amerikiečių tanklaivio kelionės Akabos įlanka į Izraelio uostą Eilat.

Irako užsienio reikalų ministerija Bagdade pranešė: Irakas įteikė Jungtinių Amerikos Valstybių ambasadoriui notą, kurioje sakoma, kad Tirano sąsiauris prie Akabos įlankos žiočių skaitomas „arabų teritoriniu vandeniu ir tanklaivio plaukimas pažeidžia arabų valstybių teises".

Nebeduos pinigų ...

MILWAUKEE, Wis., bal. 19. — Walter Harnischfeger, Milwaukee pramonininkas, kuris uoliai rėmė reguliarią respublikonų organizaciją Wisconsine, vakar pasakė, kad jis „nė dešimtuko nebeduos partijai" kol ji persiorganizuos.

„Kol respublikonų partija negrįš į tikrąjį kelią", pasakė Harnischfeger, „aš tik palaikysiu asmenis ir tokią veiklą, kaip pvz. Hooverio komisijos".

Pirma kelionė

LIVERPOOL, Anglija, bal. 19. — Kanados Pacifiko naujas 25,000 tonų liuksusinis laivas „Empress of England" su 1,058 keleiviais vakar išplaukė į Montrealį. Tai pirma jo kelionė.

● *Prancūzijos* geležinkeliečiai baigė streiką.

Sutiko atidėti

HONG KONG, bal. 18. — Informuoti šaltiniai sako, kad Sovietų Sąjunga sutiko atidėti komunistinės Kinijos javų prisiuntimą sovietams pagal 1956 metų Kinijos — Sovietų Sąjungos prekybos sutartį.

Ukrainoj sovietinė policija vėl areštavo visą eilę kunigų

VIENA. — Austrijos sostinę pasiekė žinia, kad paskutiniu laiku Ukrainoj sovietinė policija vėl areštavo visą eilę katalikų kunigų. Toje Ukrainos srityje, kuri, kaip ir Lietuva, 1939 metų Ribbentropo — Molotovo sutartimi buvo priskirta Sovietų Sąjungai, prieš ateinant sovietams, veikė stipri rytų apeigų katalikų bendruomenė. Ukrainos katalikai griežtai pasipriešino sovietų pastangoms atitraukti juos nuo vienybės su Roma ir įjungti į rusų ortodoksų Bažnyčią. Naujai iškilusi persekiojimo banga Ukrainoje dar labiau išryškina jau šimtus kartų patvirtintą faktą, kad Bažnyčią ir komunizmą negalimą suderinti.

Trumpai iš visur

● *Formoza.* — Viceadmirolas Wallace M. Beakley, JAV 7-to laivyno vadas, pasakė, jog jo laivai turėjo kontaktą su komunistų povandeniniais laivais. Jis pastebėjo, kad kontaktai "nebuvę dažni". Bet Beakley pasakė, jog "mes niekada nesusimušėm". Beakley sako, kad Rusija padidino savo povandeninius laivus nuo 400 iki apie 500, iš kurių apie 100 povandeninių laivų yra Vladivostoko ar kituose Pacifiko uostuose.

● *Prancūzija.* — Trijų rūšių Jungtinių Amerikos Valstybių kontroliuojami šoviniai bus parūpinti Šiaurės Atlanto Gynybos organizacijos (Nato) valstybėms 1957 fiskalinių metų laikotarpyje. Apie tai informavo Jungtinių Amerikos Valstybių vyriausybė Nato tarybą Paryžiuje. Į šovinių skaičių įeina Honest John, Mateder ir Nike.

Mažiausias ir lengviausias helikopteris virš Glendale, Calif. (INS).

VĖLIAUSIŲ ŽINIŲ SANTRAUKA

— Britanijos komunistų partija neteko tūkstančius narių. Priežastis: Sovietų Sąjungos karinių pajėgų įsibrovimas į Vengriją ir vengrų laisvės kovotojų užgniaužimas.

— Jugoslavijos diktatorius Tito vakar pasakė: sunku patikėti Sovietų Sąjungos komunistų partijos boso Chruščevo žodžiais dėl bendradarbiavimo, kol sovietų satelitinėms valstybėms nepripažįstamas savarankiškumas.

— Britų lėjvas vakar praplaukė Suezo kanalu — pirmas britų laivas nuo praėjusių metų spalio mėn. prancūzų — britų invazijos į Egiptą.

— Sovietų Sąjungos komunistų partijos bosas Nikita Chruščev vakar vėl pakėlė toną prieš Vakarų valstybes, kad jos „nesikištų į sovietų reikalus", ir pirštu dūrė į Vengrijos įvykius, kad, girdi, vengrų spalio revoliuciją suruošė Vakarai.

— Raudonosios Kinijos vadai ruošiasi tartis su arabų valstybių galvomis.

— Sovietų Sąjunga vakar pasiuntė „atominio keršto" grasinimą Ispanijai. Maskvos radijas ispanų kalba pranešė, kad Ispanija būtų pajungta galimai sovietų atominei atakai, jei ji įsijungtų į Šiaurės Atlanto Gynybos organizaciją (Nato).

Visiems mūsų mieliesiems bendradarbiams, skaitytojams, sporto darbuotojams ir aktyviesiems sportininkams bei sporto entuziastams linkime mūsų Išganytojo Prisikėlimo šventėje tyro džiaugsmo.

Tegul Prisikėlusioji Viltis suteikia visiems naujų jėgų mūsų sportiniame gyvenime. "SP. APŽV." REDAKCIJA

Dėvėkite Van Zant & Willman Rūbus Eagle firmos pagamintus ir atrodykite 10 metų jaunesni

DABAR . . . Galėsime jums parodyti geriausios kokybės EAGLE rūbus naujausių medžiagų ir stilių. Atsargiai rankom siūti ir tobulai proporcingai pritaikinti. Labai daug vyrų atjaunėja dėvėdami mūsų rūbus — Eagle gamybos. Atvykite — parodysime kaip tai įvyksta.

EAGLE KOSTIUMAI

$69.50 $75.00 $79.50

Mes taip pat turime Eagle Sportinius Švarkus, Eagle Kelnes ir Eagle Topcoats.

VAN ZANT & WILLMAN

6222 So. Halsted Street

Pageidaujant galima pirkti lengvom išmokėjimo sąlygom.

Krautuvė atdara Pirmad. ir ketvirtad. iki 9:30 val. vak.

Sporto Apžvalga

Redaguoja J. ŠOLIŪNAS, 518 E. Green Str., Champaign, Ill.

SPORTO KRONIKA

— **Hartfordo "Rytas"** laimėjo pirmąją vietą neseniai įvykusiose New Yorko apygardos stalo teniso vyrų komandinėse varžybose. Rytiečiai sunkioje kovoje baigmės rungtynių metu įveikė New Yorko S. K. 5:4. "Rytą" atstovavo Zabulis, Kubilius ir Grajauskas. Vyrų vieneto laimėtoju tapo Kubilius, baigmėje laimėjęs prieš Zabulį.

— **Lietuvis Kazlauskas** Jeffersono vardo gimnazijoje New Yorke atkreipė daugelio universitetų sporto vadovų dėmesį savo nepaprastais pasižymėjimais. Jis šiais metais buvo vienu pirmųjų krepšinio, amerikietiškojo futbolo ir basebolo šakose. Ypatingai Kazlausku domisi žinomasis Colgate universitetas.

— **Bukietas** tapo Š. Amerikos stalo teniso meisteriu. Praėjusį sekmadienį South Bend, Ind., baigtos Š. Amerikos stalo teniso pirmenybės. Staigmeną patiekė lietuviams gerai pažįstamas iš Vokietijos laikų Lenkijos tremtinys Bernard Bukiet. Jis baigmėje nuvainikavo pernykštį meisterį E. Klein 3:1. Moterų grupėje meisterė — Neuberger, jaunių — E. Klein, mergaičių — Koehnke ir mišriame dvejete — Neuberger ir Schiff.

— **Algirdas Avižienis** laimėjo pirmąją vietą neseniai vykusiose centrinės Illinois valstybės stalo teniso pirmenybėse Peoria mieste. Dvejete Avižienius ir J. Šoliūnas taip pat laimėjo pirmąją vietą.

R. Valaitis, Neries klubo krepšininkas ir St. Rita gimnazijos krepšinio komandos kapitonas, šiemet buvo išrinktas į Chicagos katalikų "All-Stars" komandą.

DETROITO "KOVO" ŽINIOS

— **Detroite įvykusių** apygardinių stalo teniso pirmenybių pirmųjų vietų laimėtojams dovanas paskyrė LSK Kovo nariai Vincas Baziliauskas, Algis Bražėnas, Vytautas Kutkus, Algis Rugienius ir Kostas Žalnieraitis.

— **Po apygardinių pirmenybių** Detroite pastebimas daug gyvesnis susidomėjimas sportu. Ypatingai sukruto patys jauniau sieji amžiumi. Vieni jungiasi į krepšinio, kiti — tinklinio bei stalo teniso žaidėjų gretas. Reikia manyti, kad sekančiose pirmenybėse Detroito LSK Kovas bus atstovaujamas daug gausesnio ir žymiai pajėgesnio prieauglio.

IŠ ARTI IR TOLI BALDŲ PERKRAUSTYMAS
Naujas specialus didelis sunkvežimis su pilna apdrauda. Pigus ir sąžiningas patarnavimas.
R. ŠERENAS
2047 W. 67th Pl., Chicago, Ill. WAlbrook 5-8063

PERKRAUSTYMAI — MOVING
Pigus, sąžiningas darbas. Visi apdraudimai. Dėl artimų ir tolimų distancijų. Šaukite sekančiai.
ANTANAS VILIMAS
3415 SO. LITUANICA AVE., CHICAGO, ILL.
Telefonas — FRontier 6-1882

½% PADIDINA DIVIDENDĄ!
CRANE SAVINGS AND LOAN ASS'N
2555 WEST 47th STREET LAfayette 3-1083
B. R. Pietkiewicz, prez.; E. R. Pietkiewicz, sekr. ir advokatas
Mokame aukštus dividendus. Keičiame čekius. Parduodame ir perkame valstybės bonus. Taupytojams patarnavimai nemokamai.
Pradėkite taupyti atidarydami sąskaitą šiandien. Apdrausta iki $10,000.
Darbo valandos: pirmad. ir ketvirtad. nuo 9 iki 8 val. vakaro; antr. ir penk. 9 iki 5; treč. uždaryta, o sešt. nuo 9 iki vidurdienio

Atliekame didelius ir mažus automobilių remontus. Lyginimas, dažymas, Elektrinis suliedinimas. Parduodame automobilių dalis.
Sinclair gazolino stotis "PAGALBA"
Sinclair gazolino stotis "PAGALBA" — A. Stanevičius, Sav.
2641 West 71st Str. (Kampas Talman Ave.)
Telef. PRospect 8-9842, Namų tel. WAlbrook 5-5934

Pradėkit Taupyt Šiandien, Turėsit Rytoj!
Taigi, dabar pradėkite taupyti šioje lietuviškoje įstaigoje — BRIGHTON SAVINGS AND LOAN!
Kiekvieno taupytojo indėliai apdrausti iki $10,000.00
BRIGHTON SAVINGS AND LOAN ASS'N
4071 Archer Ave., į vakarus nuo California Ave.
CHARLES ZEKUS, Sekretorius
OFISO VALANDOS:
Pirmad., antrad., penktad. ir Šeštad. 9 val. ryto iki 4:30 p.p. Trečiad. 9 ryto iki 12 val. Ketvirtad. 9 val. iki 8 v.v.

THE BIGGEST DOLLAR IN THE WORLD IS THE DOLLAR YOU SAVE.

Remiantis Chicagos Savings Bendrovės praeitimi, nuo pat jos įsikūrimo 1924 metais, jos pavyzdinga biznio tvarka, ypatingai indėlių saugumo ir dividendų našumo atžvilgiu, nėra saugesnės ir pelningesnės įstaigos pasidėti taupomus pinigus. Pasidėję taupinius pas mus gausite ne tiktai saugumą — jų apdraudimą iki $10,000.00, augštą dividendą, bet ir daugelį kitų patarnavimų veltui, už kuriuos kitose įstaigose turėtumėte mokėti.
Taupytojų patogumui Chicagos Savings Bendrovės įstaiga yra viena iš gražiausiai ir moderniškiausiai įrengtų visoje Illinois Valstybėje.
Lietuviai gyvenantieji už Chicagos ribų, nežiūrint kurioje Suvienytų Valstybių dalyje jie begyventų, gali taupyti pinigus paštu.
Rašykite dėl informacijų. Mūsų turtas $21,000,000.00.
CHICAGO SAVINGS & LOAN ASSOCIATION
6245 So. Western Ave. Tel. GRovehill 6-7575 Chicago, Illinois
Atdara: pirmadienį nuo 12 iki 8, antradienį ir penktadienį nuo 9 iki 4, ketvirtadienį nuo 9 iki 8.
Trečiadienį uždaryta visą dieną, o šeštadienį nuo 9 iki 2 valandos po pietų.

Chicagos švariausias ir moderiniškiausias Piknikų Daržas — BUČO DARŽAS
WILLOW WEST INN AND PICNIC GROVE
83rd and Willow Springs Road, Willow Springs, Illinois

FLORIDA — FLORIDA
Atvažiavę į Floridą sustokite, Neptūno Viloje, pas p. Šeštokus. Jie jums patars kur geriausia jums apsistoti arba apsigyventi. 666 — 76th Ave., St. Petersburg Beach, Fla. Tel. 21-8204.

PIGIAI IR SAUGIAI PERKRAUSTAU BALDUS VIETOJE IR IŠ TOLIAU
K. EIDUKONIS
Turiu naują didelį sunkvežimį ir apdraudas
2313 W. 91st St., Chicago, Ill.
Tel. PResecott 9-2781

DR. J. ir K. AGLINSKAI
GYDYTOJAI IR CHIRURGAI
2300 West 51st Street
Priima ligonis pagal susitarimą. Dėl valandos skambinti telefonu Prospect 6-1795 nuo 2 iki 9 val. p. p. kasdien išskyrus trečiad. ir šeštad.
Res. tel. GRovehill 6-5603

Tel. ofiso HE 4-6699; rez. PR 6-7333
DR. ANTANAS ALEKNA
GYDYTOJAS IR CHIRURGAS
1957 W. Garfield Blvd.
Val. nuo 1-4 ir 6-9. Šeštadieniais nuo 1 iki 4 val. p.p., išskyrus ketvirtad. ir sekmad.

DR. ANNA BALIUNAS
AKIŲ, AUSŲ, NOSIES IR GERKLĖS LIGOS
— Pritaiko akinius —
6322 South Western Avenue
Val.: kasdien 10-12 val. ir 7-9 val vak. Šeštadieniais 10-1 val. Trečiadieniais uždaryta. Kt. laiku susitarus
Ofiso telefonas: PR 8-3229
Res telef. WAlbrook 5-5076

DR. VL. BLAŽYS
PLAUČIŲ IR VIDAUS LIGOS
4701 South Damen Avenue
(Kampas 47-tos ir Daman Ave.)
Val. kasdien nuo 6—8 val. vak Šeštad. 2—4 val. vak.
Trečiad. ir kitu laiku pagal sutarti.
Telef. ofiso LAfayette 3-6048
Rez.: WAlbrook 5-3048

Tel. ofiso HE.4-5849. rez. HE.4-2824
DR. PETER T. BRAZIS
GYDYTOJAS IR CHIRURGAS
2434 West 71st Street
Val. Pirm., ketvir., penkt. 1-4 ir 7-9 Antr. 1-6, trečiad. ir šešt. pagal sutartis

DR. Z. DANILEVIČIUS
GYDYTOJAS IR CHIRURGAS
6317 South Western Avenue
Chicago 29, Ill
priimamas pagal susitarimą
telefonas REpublic 7-4900
Residencija: GRovehill 6-8161

DR. T. DUNDULIS
GYDYTOJAS IR CHIRURGAS
4157 Archer Avenue
Ofiso val.: nuo 2-4 ir nuo 6-8:30 v. vak. Šeštadieniais nuo 2 iki 4 popiet
Trečiadieniais pagal sutarti
Ofiso tel. VIrginia 7-0036.
Rezidencijos tel. BEverly 8-8244

Ofiso HE 4-1414, arba RE 7-9700
Rez. RE 7-6867
DR. B. GAIŽIUNAS
GYDYTOJAS ir CHIRURGAS
Spec. akušerija ir moterų ligų
2454 West 71st Street
(71-os ir Campbell Ave. kampas)
Val.: kasdien 1—3 ir 6—8 val. vak. Šeštadieniais 1—4 p. p. Trečiadieniais uždaryta.

Ofiso telef. YArds 7-1166
Rezidencijos — STewart 3-4511
DR. J. GUDAUSKAS
GYDYTOJAS IR CHIRURGAS
756 West 35th Street
(kampas Halsted ir 35-ta gatvės)
VAL. 1—4 ir 6:30—8:30 p. p. kasdien išskyrus trečiadienius Atidara šeštadieniais 1—4 val.

Tel. WAlbrook 5-2670
Res. HIlltop 5-1560
Dr. Alexander J. Javois
(JOVAIŠAS)
GYDYTOJAS IR CHIRURGAS
Marquette Medical Center
6132 South Kedzie Avenue
VAL. 2—4 p. p. ir nuo 7—9 v. vak. Trečiad. ir šeštad. pagal sutarti

Tel. ofiso PR 6-3838, rez. RE 7-9199
DR. A. JENKINS
GYDYTOJAS IR CHIRURGAS
(LIETUVIS GYDYTOJAS)
2500 West 63rd Street
VAL. kasdien nuo 2—4 p. p. ir 7:30 iki 9 val. Trečiad. ir šešt. uždaryta

Telefonas GRovehill 6-1595
DR. ALDONA JUŠKA
AKIŲ LIGŲ SPECIALISTĖ
PRITAIKO AKINIUS
Valandos: 10-12 ir 7-8 v. v. pagal sutartį išskyrus trečiadienį
9422 W Marquette Road

Tel. REliance 5-1811
DR. WALTER J. KIRSTUK
GYDYTOJAS IR CHIRURGAS
(LIETUVIS GYDYTOJAS)
3925 West 59th Street
Val.: 2-4 p. piet, 6:30—8:30 vak
Šeštad. pagal sutartį

Tel. ofiso ir buto OLympic 2-4159
DR. P. KISIELIUS
GYDYTOJAS IR CHIRURGAS
4938 W. 15th St., Cicero
Rez. 1634 S. 49th Ave., Cicero
Kasdien 1-3 val. ir 6-8 val. vak., išskyrus trečiadienius.
Šeštadieniais 12 iki 4 popiet

Ofiso telef. LAfayette 3-3210, jei neatsiliepia, šaukite KEdzie 3-2868
DR. EMILY V. KRUKAS
GYDYTOJA IR CHIRURGĖ
4146 S. Archer Ave.
VAL. Kasdien popiet nuo 12-2:30 v. Vak. pirm. antr., ketvirt 6-8:30 v.
Trečiad. tik susitarus.

DR. IRENA KURAS
(Gydytoja ir Chirurgė)
KUDIKIŲ IR VAIKŲ LIGŲ SPECIALISTĖ
7156 South Western Avenue
(MEDICAL BUILDING)
Pirmad., antrad., ketv. ir penktad. nuo 11 val. ryto iki 1 val. p.p. ir nuo 6 v.—8 val. vakare. Trečiad. nuo 11 val. ryto — 1 v. p. p. Šeštad. 11 val ryto iki 3 val. popiet
Office tel. RE 7-1168
Res. tel. WAlbrook 5-3765

Tel. ofiso PRospect 6-2240
PRospect 6-4732
DR. A. MACIUNAS
GYDYTOJAS IR CHIRURGAS
SPEC. CHIRURGIJOS LIGOS
5700 So. Wood Street
Priėmimo val. nuo 2-4 val. kasdien ir nuo 6 iki 8 val. pirmad. ir penkt. Trečiad. ir sek uždaryta.

Ofiso HE 4-1818, arba RE 7-9700
Rez. PR 6-9801
DR. J. MEŠKAUSKAS
GYDYTOJAS ir CHIRURGAS
Specialybė — vidaus ligos
2454 West 71st Street
(71-os ir Campbell Ave. kampas)
Val.: kasdien 9—11 ryto ir 4—8 v. v.
Šeštadieniais 9—11 ryto ir 2—4 p. p.
Trečiadieniais uždaryta.

DR. JULIJA MONSTAVIČIUS
GYDYTOJA IR CHIRURGĖ
Office: 10748 South Michigan Ave.
Buto 1653 W. 103 St., Beverly Hills
Val.: kasdien nuo 6 v. v. iki 9 v. v.
Val.: kasdien nuo 6 v. v. iki 8 v. v. išskirus trečiad. Šeštadieniais nuo 1 iki 4 val. popiet.
Tel.: Ofiso — PUllman 5-6766
Buto — BEverly 8-3946

Ofiso HEmlock 4-5815
Rez. HEmlock. 4-3751
DR. A. NARBUTAS
PLAUČIŲ IR VIDAUS LIGOS
2745 West 69th Street
(priešais Šv. Kryžiaus ligoninę)
Priima pagal susitarimą

DANTISTAS
DR. J. A. PAUKŠTYS
4253 So. Whipple Street
(Arti Archer Ave.)
Valandos: nuo 10 iki 12; 2—6; 7-9. Šeštad. 10—12. Trečiad. uždaryta
LAfayette 3-4949.
Namų — CEdarcrest 3-7786

DR. ALBINA PRUNSKIS
DR. VLADAS PRUNSKIS
GYDYTOJAI IR CHIRURGAI
3259 South Halsted Street
Kasdien 3—7 val. vak. Šeštad. nuo 1—5 val. vak.
Trečiad. ir kitu laiku pagal sutarimą
Ofiso tel. Victory 2-1484. Resid. 2437 W. 62nd St., tel. Republic 7-8818.

Ofiso telefonas — BIshop 7-2525
DR. AL. RAČKUS
GYDYTOJAS IR CHIRURGAS
4342 Archer Avenue
(Kampas Kedzie ir Archer)
VAL. kasdien nuo 2:00 iki 9:00 v.
Trečiad. ir sekmad. tik susitarus

DR. ZIGMAS RUDAITIS
SPEC. CHIRURGINĖS IR ORTOPEDINĖS LIGOS
2745 West 69th Street
Priešais Šv. Kryžiaus ligoninę
Telef. REpublic 7-2290
VAL.: Pirm., antr., Ketv., penkt. nuo 9 iki 11 ryte ir nuo 6:00—8:00. Šešt. nuo 2:00—4:00. Trečiad. ir kitu laiku susitarus telefonu.

DR. ANT. RUDOKAS, Opt.
Tikrina akis ir pritaiko akinius, keičia stiklus ir rėmus
4455 S. California Ave. YA 7-7381
Val.: 10 ryto iki 8 vak. (trečiad. uždaryta), šeštad. 10 ryto iki 3 v. p. p. uždarytas

P. ŠILEIKIS, O. P.
Orthopedas - Protezistas
Aparatai-Protezai, Med. bandažai. Spec. pagalba kojom (Arch Supports) ir t. t.
Val.: 9-4 ir 6-8. Šeštadieniais 9-1
ORTHOPEDIJOS TECHNIKOS LAB.
2850 W. 63rd St., Chicago 29, Ill
Tel. PRospect 6-5084

DR. J. J. SIMONAITIS
GYDYTOJAS IR CHIRURGAS
Naujas adresas: 4255 W. 63rd St.
Ofiso tel. REliance 5-4410
Rezid. telef. GRovehill 6-0617
Valandos: 1-3 p. m., 6-8 p. m.
Penktad. tik po pietų.
Trečiad. ir šeštad. pagal sutarti

Ofiso tel. CLiffside 4-2896
Rezidencijos: LAfayette 3-1172
DR. P. STRIMAITIS
GYDYTOJAS IR CHIRURGAS
1724 West 47th Street
(Kampas 47th ir Hermitage)
Val.: nuo 2 iki 4 ir 6 iki 9 v. vak
Šeštad. nuo 2 iki 6 val., išskyr. sek

DR. FL. TALLAT-KELPŠA
Ofisai 20 North Wacker Drive
(Civic Opera House, kamb. 858)
Val. kasd. 12—4
Tel. CEntral 6-2294
5002 West 16th Str., Cicero
Val. kasdien 5-8, šeštad. 1-2 val
Tel. TOwnhall 3-0959
Kitu laiku ir trečiad. susitarus
Rezid. tel. HEmlock 4-7080

DR. VYT. TAURAS
GYDYTOJAS IR CHIRURGAS
(Bendra praktika ir moterų ligos)
Ofisas ir rez.: 5100 S. Western Ave.
Tel. PRospect 8-1223 arba WE 6-5577
Ofiso val. Pirm. 8-10 v. v., Antr., Treč. ir Penkt. 6-9 val. vak., Šeštad. 2-4 val. popiet ir sulig susitarimu.

Tel. ofiso He. 4-2123, rez. Gib. 8-6195
DR. V. P. TUMASONIS
2454 West 71st Street
(71st ir Campbell Ave.)
VAL.: Kasdien nuo 2—4 ir 7—9 v. v.
Šeštadieniais nuo 2-4 val.
Trečiadieniais uždaryta.

Tel. ofiso: DAnube 6-1125
DR. A. VALIS-LABOKAS
MOTERŲ LIGŲ GYDYTOJAS
3267 South Halsted Street
Val. 1 iki 4 v. p. p. ir 6—8 v. vak
Šeštadieniais 1—4 v. p. p.

Tel. ofiso PRospect 6-9400
Rezid. PRospect 6-9400
DR. ONA VAŠKEVIČIUS
(Vaškevičiūtė)
GYDYTOJA IR CHIRURGĖ
6248 South Kedzie Avenue
Val. kasdien 1-3 p. p. ir nuo 6-8 val vak. Šeštad. 1-4 p. p. Trečiadieniai ir kitu laiku tik susitarus.

Tel. ofiso VIctory 2-1581
Rez. VIctory 2-0742
DR. V. VILEIŠIS
GYDYTOJAS IR CHIRURGAS
802 West 31st Street
Kamp. Halsted ir 31-mos gatvių
Priėmimo valandos kasdien: 1-4 p.p ir nuo 6-8 v.v. šeštad. 1-4 val. popiet.

Tel. ofiso PR. J-6446, rez. HE.4-3150
DR. F. C. WINSKUNAS
GYDYTOJAS IR CHIRURGAS
2420 West Marquette Rd.
Val. nuo 2 iki 4 p. p.; 6 iki 8 va
Trečiad. ir šeštad. pagal sutartį

DR. P. Z. ZALATORIS
GYDYTOJAS IR CHIRURGAS
1821 So. Halsted Street
Tel. ofiso CA. 6-0257, rez. PR. 6-6658
Rezid. 6600 S. Artesian Ave.
VAL. 11 v. v. iki 3 p. p.; 6—9 v. v

DR. G. SERNER
LIETUVIS AKIŲ GYDYTOJAS
Virš 25 metų patyrimo

Tel. YArds 7-1829
Pritaiko akinius
Kreivas akis ištaiso
Ofisas ir akinių dirbtuvė
756 West 35th Street
Val. nuo 10 iki 2, nuo 6 iki 8, trečiad. nuo 10-12, penktad. 10-2 ir šeštadieniais nuo 10 iki 2 val. p.p.

DR. S. VAITUSH, OPT.
Palengvinu akių įtempimą, kuris yra priežastis galvos skaudėjimo bei svaigimo ir skaudančių akių karščio. Atitaisau trumparegystę ir toliregystę. Prirenku teisingai akinius. Visi egzaminavimai daromi su elektriniais instrumentais, rodančiais mažiausius trūkumus. Speciali atyda kreipiama į mokyklos vaikus.
4712 South Ashland Ave.
Tel. YArds 7-1873
Val. 10:30 iki 7 v. vak. Šeštad. 10:30 iki 6 val. Sekmad. ir treč. uždara.

DRAUGAS
THE LITHUANIAN DAILY FRIEND
4545 W. 63rd St., Chicago 29, Illinois, Tel. LUdlow 5-9500

Entered as Second-Class Matter March 31, 1916, at Chicago, Illinois Under the Act of March 3, 1879.

Member of the Catholic Press Ass'n
Published daily, exept Sundays, by the Lithuanian Catholic Press Society

SUBSCRIPTION RATES
$8.00 per year outside of Chicago
$9.00 per year in Chicago & Cicero
$8.00 per year in Canada
Foreign $11.00 per year

PRENUMERATA:	Metams	½ metų	¼ mėn	mėn
Chicagoj ir Ciceroj	$9.00	$5.00	$2.75	$1.25
Kitur JAV ir Kanadoj	$8.00	$4.50	$2.50	$1.00
Užsienyje	$11.00	$5.50	$3.00	$1.50

Redakcija straipsnius taiso savo nuožiūra. Nesunaudotų straipsnių nesaugo, jues grąžina tik iš anksto susitarus. Redakcija už skelbimų turinį neatsako. Skelbimų kainos prisiunčiamos savus prašyme.

KOMUNISTINIS TEISINGUMAS

Vakarų demokratijų spauda plačiai rašė apie paskutinįjį Sovietų Rusijos žygį ryšium su Chruščevo paskelbtu dekretu, kad nebus išmokami žmonėms paskolos bonai. Tie bonai, kuriuos šiuo metu sovietų valdžia turėjo išmokėti, yra verti šešiasdešimt penkių bilionų dol. Išmokėjimas "įšaldytas" dvidešimčiai metų. Žinant komunistų vadų "teisingumą", galima gana drąsiai pranašauti, kad Rusijos žmonės paskolintųjų diktatūrai savo pinigų niekuomet neatgaus.

Šitokį kelią Chruščevas ir jo draugai pasirinko, kaip "gerą" išeitį iš didelių krašto finansinių ir ekonominių sunkumų, vienu plunksnos pabraukimu panaikindami tris ketvirtadalius Sovietų Rusijos vidaus paskolos.

Paskelbdamas šį aktą Chruščevas pastebėjo, kad, girdi, Vakarų kapitalistai vargu betkada supras, kodėl taip pasielgta. Nesvarbu, ar kapitalistai vienaip ar kitaip supras, arba ir visai nesupras, bet svarbu, kad tai supranta Rusijos darbininkai, jos žmonės, kurie savo sunkiai uždirbtus rublius skolino valstybei, tikėdami, kad jiems bus išmokėti ir nuošimčiai ir paskolintoji suma. Ir matote — sovietų viršūnės savo įsipareigojimų ir pasižadėjimų neišpildė. Neatgaudami savo sunkiai uždirbtų pinigų, darbininkai ne tik supranta, kas įvyko, bet jie niekuomet neužmirš bolševikinės diktatūros apgavysčių. Tiesa, kad jie yra apsipratę su visokiomis Stalino laikų ir dabar — Chruščevo apgavystėmis, bet šios ypatingai neužmirš, nes ji liečia jų kišenę.

Chruščevas, skelbdamas dekretą apie paskolos bonus, vis tik pateikė ir keletą motyvų. Girdi, tos vidaus paskolos — tai užburtas ratas žmonėms. Norint išmokėti visas terminuotas paskolas, reikėtų naujus paskolos lakštus išleisti ir vėl panaudoti prievartą jų pakankamo skaičiaus išplatinimui. Kam reikia tokių juokų! Tiksliau esą piliečiams nemokėti senųjų skolų, negu naujas prievartas daryti. Jei ir būtų šiek tiek logikos tokiame nusistatyme, vistik teisingumo jame nėra nė už surūdijusią kapeiką.

Gal atsiras Rusijoje ir tokių žmonių, kurie savotiškai bus patenkinti Chruščevo dekretu. Patenkinti ta prasme, kad bent laikinai nebeatskaitys iš jų algų už paskolas. Bet tik laikinai.

Pasirodo, kad tų visų rusų paskolos bonų istorija yra tokia, kad galima buvo laukti įvykstant to, kas įvyko.

Kai 1937 m. baigėsi dešimčiai metų išleistų paskolos lakštų terminas, išmokėjimas buvo atidėtas iki 1947 metų. Kai šitas dešimtmetis praėjo, Kremliaus "bosai" sugalvojo kitą suktą dalyką. Kad senus lakštus likviduotų, jie išleido naujus ir už vieną senąjį davė penkis naujus. Vadinas, padaryta grynai popierinė operacija. Tie nauji lakštai išleisti 20 metų terminui. Kadangi dabar tų lakštų savininkams liepiama laukti dar 20 metų, reiškia tie paskolos lakštai, gavę pradžią 1927 metais, sulauks 50 metų amžiaus. Bet kas įvyks su jais ir po dvidešimt metų, atrodo nebus sunku įspėti, žinant Sovietų Rusijos ir kitų komunistinių režimų suktumą. Jie išplėšia paties Dievo duotą žmonėms laisvę ir paskutinį duonos kąsnį, kad skursdami ir badaudami piliečiai būtų bejėgiai pasipriešinti jų piktoms užgaidoms.

VIEN MORALINĖ REZISTENCIJA AR IR AKTYVI VEIKLA?

J. KAIRYS, Vak. Vokietija

Savo sveikinime lietuviams šių Naujųjų Metų proga per AB Miunchene mūsų diplomatinės tarnybos tebuvo kalbama tik apie moralinę rezistenciją. Šitas kovos būdas čia buvo laikomas vieninteliu visiems lietuviams (gyvenantiems Lietuvoje, raudonųjų vergijoje, emigracijoje ir t.t.). Nei į vietoves, nei į kitas aplinkybes nekreipta jokio dėmesio. Šitokiu atveju ir kyla klausimas, ar mums privaloma vien moralinė rezistencija, ar ir aktyvi veikla?

Mano nuomone, kiekvienas lietuvis patriotas, besisielojąs savo tautos tragedija, visada pasakys, jog naudotini visi būdai ir priemonės, kurie gali nors kiek patarnauti Lietuvos laisvinimui. Niekas nenuginčys, kad moralinė rezistencija daug kur turėjo ir tebeturi atitinkamą reikšmę. Bet reikia žinoti, kur ir kada ji vartotina. Komunistų vergijoje gyvenąs lietuvis palaikytų mus apsileidėliais, tinginiais ir gal net nusikaltėliais prieš savo tautos interesus, jei Lietuvą išlaisvintume vien moraline rezistencija. Šis kovos būdas gal ir galėtų tikti esantiems komunistų priespaudoje, bet jokiu būdu ne laisvėje gyvenantiems. Gi tenai ir moralinė rezistencija tetaikintina tik tiek, kiek ji negrėstų likusiųjų priespaudai ir gyvybei.

Pastarosios vertybės išsaugojimas tenai yra pats svarbiausias dalykas. Po Vengrijos įvykių lietuviams, esantiems Sovietų Sąjungoje, daugiau nieko ne liko. Visas svoris kraštui laisvinti turi ir toliau gulti ant mūsų visų pečių, kurie esame laisvėje. Bet šis darbas turi būti aktyvus. Moraline rezistencija čia nėra ko veikti ir nieko nenuveiksime, nors tai ir yra pats lengviausias dalykas.

Jei š. m. Vasario 16 proga Bonnoje Vliko URT valdytojui dr. P. Karveliui pasisekė pakelti mūsų bylą į tokį didelį augštį ir pastatyti ją į dar didesnę šviesą, negu iki šiol būdavo (žiūr. š. m. vasario mėn. Fed. Vokietijos vyr. biuletenį), visa tai padaryta tikrai ne moraline rezistencija. Be to, ir visi kiti Lietuvos reikalų iškėlimai ir išryškinimai tarpvalstybinio gyvenimo forume pareikalavo iš Vliko pirmoje eilėje aktyvaus darbo ir didelių pastangų. Moraline rezistencija kovodami prieš dabartinį okupantą, niekad nebūtume atsiekę turimų rezultatų Lietuvos byloje. Šitas būdas gal ir tiktų prieš nutautinimą mūsų tautiečių, nešančių sovietinę vergiją.

Lietuvoje stipriausios pilys prieš šitąjį pavojų buvo Bažnyčia ir prie jos prisirišę kaimiečiai. Dabar šie du veiksniai naikinami be atodairos. Bet lietuvybė dabartinėje Lietuvoje dar tebesilaiko. Ji laikysis ir toliau; ir tai įvyks tik dėka iki šiol okupanto prieš lietuvius darytų ir tebedaromų klaidų, žinoma, plaukiančių iš pačios sistemos prigimties. Todėl yra pagrindo manyti, jog ir šio meto rusicizmas nepajėgs nutautinti lietuvių.

Taigi Lietuvos laisvinimo darbas buvo ir tegali būti sėkmingas tik mūsų aktyvaus įsijungimo į jį ir aktyvios veiklos dėka.

Kalbant konkrečiai apie Lietuvos laisvinimą, tai, mano nuomone, čia labai teisingas URT valdytojo dr. P. Karvelio jau nuo seniau kiekviena proga viešame forume popularizuojamas principas, jog be laisvo Pabaltijo negali būti taikos ne vien Europoje, bet ir visame pasaulyje. Vis daugiau ir daugiau besikomplikuojant tarpvalstybiniam gyvenimui, yra labai svarbu įtikinti laisvąjį pasaulį, kad jis savo politine veikla turi apimti ne vien laisvąsias tautas bei valstybes, bet ir laisvės netekusias. Dar neseniai Vak. Vokietijos politikai pasaulinės taikos sąlygas pirmoje eilėje telaikė vien Vokietijos sujungimą. Gi Hitlerio machinacijos su Stalinu, kurių dėka neteko laisvės Pabaltijis ir daugelis kitų valstybių, viešuose pareiškimuose teturėjo tik tiek vietos, kiek visa tai tarnavo pailiustruoti jų kalboms bei pareiškimams. Pasikeitimas Vak. Vokietijos užsienio politikoje mums dar naudingesne kryptimi viešai tepastebėtas tik šiemet. Tai nepaprastai didelis dalykas Sovietų Sąjungos pavergtoms tautoms, kurioms neviltis nuo Ženevos konferencijos vis didėja. Atrodo, jog galima drąsiai tvirtinti: prie šitokio Bonnos nuteikimo didele dalimi prisidėjo ir Vlikas. Visiems žinomi įvykiai Vengrijoje tik pagreitino jos apsisprendimą. O šis atsiekimas tikrai nėra moralinės rezistencijos išdava, bet ilgo, nuolatinio ir visapusiško beldimo į vietos politikų sąžinę ir į protą vaisius. Šitoji aplinkybė turėtų paskatinti mus veikti dar daugiau ne vien čia, bet ir kitose sostinėse. Pasaulis turi būti įtikintas, jog, sergant nors vienam jo sąnariui, negali būti nė kalbų apie viso kūno sveikumą. Reikia siekti, kad visos laisvos valstybės įrašytų į savo užsienio politikos programą esančią sukrikimų šalinimą tarpvalstybiniame gyvenime. Šitokiu atveju bus atsiekta labai daug. Bet reikalinga dirbti, dirbti ir tik dirbti.

DVIEJUOSE HORIZONTUOSE

Pastabos ir komentarai

Kristus ir Vilniaus stotis

Štai velykiniai sveikinimai iš tautiniai komunistinės Lenkijos ir tarybinės Lietuvos. Lenkiškoje kortelėje Kristus ir Velykų avinėliai, šventiška nuotaika, religinė dvasia. Tuo tarpu velykinėje kortelėje iš Lietuvos — spalvotas Vilniaus geležinkelio stoties paveikslas su Lenino paminklu priekyje, pieštas rusės dailininkės ir išleistas "Pravdos" leidyklos Maskvoje. Stoties fone matomas Vilniaus miestas. Beje, vietoje gotikos, baroko ar renesanso bokštų tematyti tik rusiški cerkvių kupolai. Ar šimtmečius švytėjusi senojo Vilniaus panorama per keturioliką metų galėjo taip staigiai pasikeisti, kaip ją stengėsi pavaizduoti tarybinė dailininkė?

Šviesus kunigo pavyzdys

Mūsų ryšys su Lietuva ir Sibiru vis plečiasi. Tūkstančiai siuntinių plaukia į aną krantą, nežiūrint didelių išlaidų ir rizikos. Džiaugsmo ir ilgesio ašaromis rašyti padėkos laiškai ateina iš anapus. Su giminėmis ir pažįstamais paramos prašosi ir mūsų gimtinių bažnyčios. Per keturioliką okupacijos metų juk nusidėvėjo ten liturginiai rūbai, išsibaigė maldaknygės ir rožančiai, nubluko mišiolai ir brevijoriai. Pažįstu vieną tremtinį kunigą Chicagoje — kun. F. G. Žinodamas jo kuklumą, nedrįstu net visos pavardės skelbti. Dešimtis siuntinių šis kunigas jau pasiuntė Lietuvos bažnyčioms ir kunigams kelių mėnesių bėgyje. Išsiuntė, ir dar kiek pasiruošęs jų siųsti. Tiesa, tuos liturginius rūbus savo inicatyva jis sumedžioja amerikiečių parapijose, privačiai jas lankydamas ar arkivyskupijos spaudoje pasiskelbęs. Bet didelius muitus už persiunčiamus daiktus ir stambias persiuntimo išlaidas jis pats apmoka, niekam nesiskųsdamas ir iš jokių organizacijų paramos neprašydamas. Tai šviesus pavyzdys pilkojo geradario, be jokios reklamos ir pompos tiesiančio pagalbos ranką nepažįstamam savo artimui ir materialistinio ateizmo audrose bsigrumiančiai Bažnyčiai Lietuvoje.

Pažįstu ir kitą lietuvį Bridgeporte, kuris asmeniškai visiems Marijampolės kunigams pasiuntė po siuntinėlį dovanų. Pavardės jis taip pat prašė neskelbti, nroėdamas pasilikti tylus ir nežinomas.

1944 m. vasaros minos

Dabartiniai laiškai iš Lietuvos atskleidžia netolimos istorijos paslaptingus lapus. Kaikurios žinios kartais net kuriozais virsta. Štai "Lenktynėse su šėtonu" aprašiau 1944 m. įvykius šiaurinėje Augštaitijoje. Ten rašiau, kai ppartizanų dalinys, pakilęs iš Linkuvos, atsiėmė Joniškėlį ir pasistūmėjo iki Pušaloto. Tiesa, po kelių valandų partizanus ištiko katastrofa, ir raudonųjų pulkai išsklaidė partizanų dalinį. Bet tas žaibiškas partizanų žygis, kaip dabar paaiškėjo, gerokai sukrėtė raudonuosius ir jie ėmėsi atsargos priemonių: tolokai užfrontėje iškraustė visus gyventojus iš dviejų miestelių ir tuos miestelius pagrindiniai užminavo, nes trubūt tikėjosi, kad "baltieji fašistai" prasimuš pro "nenugalimas" raudonųjų karių jėgas toli į užfrontę...

(Nukelta į 5 psl.)

Mes mokame Augštą Dividendą

MIDLAND Savings and Loan Association

PER 40 METŲ VISŲ LIETUVIŠKŲ KOLONIJŲ SAUGIAUSIA IR PELNINGIAUSIA TAUPYMO BENDROVĖ

4038 Archer Avenue Tel. LA3-6719

AUGUST SALDUKAS Prezidentas

CAMP SALESIAN OF St. John Bosco for Boys
CROWN POINT, INDIANA
Only one block from Cedar Lake
All sports, including horse back riding.
Beautiful spacious grounds
Two (2) Lakes
Comfortably accommodate 200 boys.
Age 8 — 14
Camp opens July 1st—Closes Aug. 25
Price $25 per week
Write for Booklet or call
Cedar Lake 3101

JOHN T. ZURIS
LAWYER AND COUNSELLOR
11 SO. LA SALLE STREET
Room 1415
Phone: RAndolph 6-4425
Home phone: LAfayette 3-9477

DĖMESIO

Bridgeporte vienintelė PLAUKŲ KIRPYKLA, kuri gavo kirpėją lietuvį su praktika — kerpa lietuvišką, latvišką, vokišką, rūsišką ir prancūzišką kirpimą. Darbas sąžiningas, hygieniškas. Ilgai laukt nereikia.

752 W. 33rd St.

MOVING

A. BENIULIS atlieka įvairius perkraustymus bei pervežimus iš tolimų ir artimų atstumų.
Tel. BIshop 7-7075

Duoną ir įvairias skoningas bulkutes kepa

BRUNO'S KEPYKLA
3339-41 S. Lituanica Ave.
Tel. CLiffside 7-6376
Pristatome į visas krautuves ir restoranus, taip pat išsiunčiame į visus artimuosius miestus.

TELEVIZIJA ● RADIJAS
HI FI PHONOGRAFAI • VOKIŠKI RADIJAI
DIDELIS PASIRINKIMAS • PARDUODAME IR TAISOME
FRANK'S TV & RADIO, INC.
3240 So. Halsted St., CAlumet 5-7252

NARIAI LIETUVII TAUP. IR SKOLINIMO
B-VIŲ LYGOS, KURIOSE
Kiekvieno Santaupos Apdraustos iki $10,000.00
IR
Paskolos Duodamos Namų Įsigijimui
Lengvomis Sąlygomis

CHICAGO SAVINGS & LOAN ASSN.
6245 S. Western Ave., Chicago 36, Ill.

CRANE SAVINGS & LOAN ASSN.
2555 W. 47th St., Chicago 32, Ill.

DISTRICT SAVINGS & LOAN ASSN.
3430 S. Halsted St., Chicago 8, Ill.

ST. ANTHONY SAVINGS & LOAN ASSN.
1447 S. 49th Ct., Cicero 50, Ill., tel. TO 3-8131-32

UNIVERSAL SAVINGS & LOAN ASSN.
1800 S. Halsted St., Chicago 8, Ill.

VAISTAI LIETUVON!
IR Į KITUS EUROPOS KRAŠTUS IŠSIUNČIAMI SKUBIAI IR RŪPESTINGAI
UŽ ŽEMIAUSIAS KAINAS
RIMIFONAS, STREPTOMICINAS, PENICILINAS, SEROMICINAS, LARGACTILIS, SERPASILIS, VITAMINAS B12, CYCLOSERINAS
TAIP IR VISI KITOKI VAISTAI
BARRY'S APTEKA
1370 MILWAUKEE AVE. CHICAGO 22, ILL.
Telefonai BRunswick 8-8419 ir 8-9494
Vaistų pristatymą Lietuvon Garantojame laike 7-10 dienų

SPECIALUS BARGENAS
• Sofoms, Lovoms,
• Lempoms
KAINOS NUO $49.50 ir augščiau
DIDELIS PASIRINKIMAS ĮVAIRIAUSIŲ BALDŲ
FELIX A. RAUDONIS, NELLIE BERTULIS, Sav.
ROOSEVELT FURNITURE Co.
2310 W. Roosevelt Road Telef. SEeley 3-4711
Krautuvė atidaryta sekmadieniais nuo 11 iki 4:30

PAULIUS JURKUS

SMILGAIČIŲ AKVARELĖ

PREMIJUOTAS ROMANAS

82 tęsinys

Staiga pašoka. O gal kas atsekė prie durų, slapta žiūri? Niekas neturi matyti jos sielvarto. Greit nusirengia, pastato lempą su žaliu gaubtu prie lovos ant mažo staliuko ir atsigula. Atsiremia į pagalvį, susiriečia, atvožia knygą ir skaito. Ne eilutėm bėga jos mintys, bet sklaido nutolusias dienas.

— Algi mieliausias, — kužda ji. — Tu neteisus. Buvo gera mylėti kunigėlį. Meilė šventa, tyra, tokia, kokią randi knygose aprašytą, muzikoje suprastą. Ne ta, ne kasdieninė meilė tai buvo. Niekas tavęs neapvylė, purvais nedrabstė. Iki smulkmenų žinojai, kuo baigsis. Niekas tavęs nebučiuos, nepriglaus. Bus tik gražios dekoracijos — mėnesiena, kažkoks vienišas namelis, apaugęs vijokliais, ir didelis didelis laukimas, amžinas. Nešiosi surinktus žodžius, kaip smilkalo grūdus sudėsi. Jie rusens, kvėpins sielą. Bus vieniša, liūdna, bet nebus purvina. Kančia bus skaidri ir išdidi. O to užtenka metų metam, kad būtum gražesnis, tvirtesnis. Ir koks tu neteisus, Algi, išjuokdamas mane! Geriau pulti galva į sieną, nei tikėtis ir apsivilti. Ką tu siūlei man, tai niekų niekai. Tu apgaulių menu sotinai mane, o aš maniau, kad tai tikroji duona. Gali dabar juoktis kiek tik nori, kai aš verkiu. Ne man su pasaulio vaikais. Ne, ne! Geriau aš liksiu vieniša, tau nekliedėsiu pasakų apie dideles žiemas, kurios ateina į mano pievas, nesakysiu nieko apie kunigėlį. Jis praeityje, bet jo prisiminimai brangiausi, nes po jo nieko neradau. Tegu būsiu nesuprasta, užmiršta, tačiau neisiu apgaudinėti, neisiu šmeižti kitų. Tai ne man. Ir koks tu neteisus, Algi mielas, išjuokdamas vienuolyną! Juk yra sielų, kurios pasaulyje nesutelpa, nes neturi jo melo, apgaulės. Jos turi bėgti iš čia. Nepyk, jei išeisiu, nes tavo žodžiai irgi apgaulė. Tu pasaulio vaikas, kalbi jo žodžiais, ne man juos suprasti.

Užvožia neskaitytą knygą, užgesina šviesą. Ar nevistiek — vasaros nesugrąžinsi, paukščių neatšauksi. Ar ne vistiek?

Kambario tamsumoje lyg kažkas pasirodo. Iš spintos kampo, kurį vos vos įžiūri, susidėsto linijos, ryškėja bruožai, tokie realūs. Viktoras! Nešą jis liūdną žvilgsnį, skausmingą šypseną.

— Ir kur eini, Viktorai? — sako ji tamsai. — Tu buvai kurtus šaltinis, viską žinojai ir nesaugojai manęs, mano trapių žingsnių. Nuėjai padėti Linai, o mane palikai, kad pulčiau ir susižeisčiau. Tau ir man pasauly vieniša, bet nelauk iš manęs atvirumo, nelauk, kad kitais tikėčiau. Tai buvo seniai, labai seniai, tik ne dabar. Nūnai belieka kaukė. Norėjot, kad aš vaidinčiau, ir aš linksma vaidinsiu, nors mano siela verks.

— Ruduo, Viktorai. Visi jau rado savo paskirties vietą. Skubėkime iš čia.

Jos rankos nukrinta. Per veidą ritasi ašaros.

29

RYTOJAUS dieną Samanė dar liūdnesnė. Ilgai lindi kambary laukdama, kol visi išeis į darbus. Tada viena pusryčiauja. Ūmai prasiveria durys. Tėvas!

Ji išsigąsta. "Rūpestis yra tik mano, ne jų" — pagalvoja. — "Jie negali žinoti!" Ir ji nusišypso, linksma pasisveikina.

— Sakyk tu man, kas tasai meistras per paukštis? — atsiseda priešais.

— Meistras? — Samanė žiūri nerami ir negali suprasti, kodėl tėvas toks rūstus. Gal jis matė Viktorą, įeinantį į jos kambarį?

— Taigi, Ar aš koks skurdžius? Čia vietos lyg dvare, o jis atsisako gyventi per žiemą. Klebonijos kletų palieka įrankius, mat ten elektra! Jam geriau būsią pas Julių. Kas šitaip matė?! Tu perkalbėk jį!

Samanei aišku, kodėl Viktoras atsisako jų namų. Dėl jos!

— Tėte, kam varžyti? Jei nėra pas mus elektros, mašinų nepastatysi. Tegu liekasi. Jam ten bus geriau, arčiau į darbą. Jeigu ko reikės, aš parnešiu, juk dažnai ten lankausi.

— Bet mum negarbė: meistras mum trobas stato, o gyvena kitur!

Ji sukrutus aiškina: bus repeticijos, vaidinimai, reikės dekoracijų. Viktoras pagelbės Juliui. Kalbėdama skuba, maišo sakinius ir nuolat įterpia buhalterį.

Gimbutas pūsteli dūmą, skersom žvilgteri. Oho — duktė! Tai širdį traukia: visokią talką organizuoja Juliui, bijosi perėjūną meistrą įsileisti į namus, kad tik buhalteris nepavydėtų. Gal ir gerai? Duktė juk svarbiau, nei meistro gyvenimas. Tegu liekasi mieste. Medžiagą galės nuvešti į kleboniją.

Tėvas nusileidžia, maloniai šypteli ir išeina su linksmu pypkės dūmeliu.

Ji pamato lange Viktorą, besirengiantį išvažiuoti. Reikia jam ką nors tarti, juk tėtis gal rūstavo; pagaliau, ir ji nepaguodė.

Atsikelia nuo stalo ir pasirodo virtuvės laiptuose. Abu išsigąsta ir stovi valandėlę sumišę.

— Atleisk man, kad nieko tau nepasakiau.

— Tai nesvarbu, Samanė! Man atleisk.

(Bus daugiau)

Lietuviško meno Velykos

VYTAUTAS BRAZI ULIS, Cleveland, Ohio

Lėtai pavasarėjančio Clevelando lietuvių nuotaikose švysstelėjo linksmeni pragiedruliai — meno paroda. Keletą dienų Lietuvių salės patalpose užvirė judrus darbas: Juozas Pautienius, talkinamas Petro Balčiūno, skulptoriaus Vytauto Raulinaičio bei kitų panašaus entuziazmo žmonių, statė popierines sieneles, dažė jųjų medinius įrėminimus, rikiavo paveikslus. Per tris įtempto darbo dienas parodos parengiamieji darbai buvo baigti. Ir kai balandžio 6 d. Lietuvių salės durys atsivėrė parodos lankytojams, per du šimtus žiūrovų, susirinkę į atidarymą, buvo nustebinti išmoningu parodos sutvarkymu, dai lės vertybių gausumu bei jųjų įvairumu, tiek turiniu, taip pat ir tapybinėmis technikomis.

Trys būdingi gyvenimo aspektai

Parodą atidarė jos rengėjas Petras Balčiūnas, JAV LB valdybos kultūrinių reikalų vadovas, pakviesdamas kalbėti Stasį Barzduką, JAV LBV pirmininką, šio kultūrinio įvykio glo bėją. Kalbėtojas, pasveikinęs pa rodos rengėjus bei žiūrovus, iškėlė tris būdingus šių dienų gyvenimo aspektus: pirmiausia— nūdien mūsų mintys krypsta į savą, tautinę kultūrą, kurioje atsispindi mūsų tautos dvasia; antra — mes džiaugiamės savais kūrėjais, kurie savo darbuose iškelia tą tautinę dvasią visokiausiose apraiškose, o tas tautinės kultūros vertybių suvo kimas mus įpareigoja tą kultūrą mylėti, branginti ir puoselėti; trečia — mūsų meno kultūros kūrėjų laimėjimai — yra mūsų visų laimėjimai, mūsų džiaugsmas ir pasididžiavimas, mūsų dvasinė paguoda gyvenant tarp svetimų ir svetimuose kraštuose.

Alfonsas Mikulskis, JAV LBV Meno Reikalų vadovas, nuoširdžiai pasveikino šios mūsų kultūrinės šventės Clevelando "kaltininkus" — Adomą Gal diką, Vytautą K. Jonyną ir Juo zą Pautienių—suteikusius mums pavasarinį džiaugsmą. — "Menas, tai mūsų pavasarinis atgimimas, mūsų dvasinio gyvenimo Velykos" — pabrėžė kalbėtojas. A. Mikulskis iškėlė šios parodos rengėjų kurybinius lai mėjimus, žinomus ne tik mūsuo se, bet ir kitataučiuose.

Menas — mūsų atominė jėga

Paskutiniu kalbėjo Juozas Pautienius, parodos sumanytojas ir vykdytojas, nuoširdžiai padėkojęs parodos globėjui St. Barzdukui, parodos rengėjui P. Balčiūnui, parodos "pagražintojui" V. Raulinaičiui ir kitiems vienaip ar kitaip prisidėjusiais prie parodos rengimo ir visiems žiūrovams, taip gausiai atsilankiusiems į parodos atidarymą. J. Pautienius pastebėjo, kad mū sų dailininkų kūrybiniai keliai šiame krašte, kame tokį pat kelią žengią tūkstančiai įvairiatau čių dailininkų, nėra lengvi, tačiau sėkmingi. Mūsų dailės kūrėjai šiame krašte jau yra pasiekę gražių laimėjimų, pavyzdžiui, tokie dailininkai, kaip Adomas Galdikas, Vytautas K. Jonynas, Vytautas Kasiulis, Po vilas Puzinas, Juozas Rimša yra pagarsėję tarptautiniame dailės pasaulį. Didžiosios tautos didžiuojasi atominiais ginklais, o mūsų atominis ginklas—tai menas visose apraiškose, kuriuo mes kovojame dėl savo Tautos laisvės bei nepriklausomybės.— "Mūsų atomas — mūsų kūrybi nė dvasia, kurios nepajėgia sunaikinti mūsų Tautos pavergėjas, taigi tais dvasiniais ginklais ir kovokime iki pergalės!" — to kiais žodžiais baigė J. Pautienius savo kalbą, kviesdamas su sirinkusius apžiūrėti parodą.

Amžina meile pamilęs Žemaitiją

Palyginamai nedidelės erdvės Lietuvių salės patalpose, kurios vidury pastatytos Gedimino stulpų pavidalo sienelės, surikiuota netoli šešiasdešimt įvairaus dydžio dailės kūrinių. Mūsų įžymusis spalvinis "gamtos poetas" Adomas Galdikas atsto vaujamas trylika paveikslų. Dai lininkas "įsimylėjęs amžina mei le" į savo gimtąją Žemaitiją, kad ir gyvendamas toli nuo jos, atkuria to krašto gamtovaizdį iš atminties. Šios parodos Ad. Galdiko kūriniuose supoetintai vaizduojamas Baltijos pajūris prie Palangos, žemaičių senkapiai, senos sodybos, miškas. Dai lininkas buvo ir nūdien tebėra pastovus savam kūrybiniam kely; jo kūriniuose tebedominuoja spalvinis žaismas, bet jau ryš kėja vaizduojami daiktai, nors dar ir nūdien A. Galdiko spalvinis žaismas kaikada nustelbią betkokį daiktiškumą. A. Galdiko kūriniai žiūrovą veikia savo gaivališka spalvine sandara, tačiau iš dailininko pageidautina didesnio siužetinio įvairumo.

Jeigu Adomą Galdiką laikome pastoviu savo kūrybiniuose įsitikinimuose, tai žiūrovas stebėdamas Vytauto K. Jonyno kū rinius iš karto pasijaučia "pritrenktas" jonyniško naujumu ir "šviežumu". Tvirtas ir tikslus grafikinės linijos meisteris, taip gerai mums pažįstamas iš Donelaičio "Metų", Goetės "Verterio", Merimmė "Lokio" bei kitų knygų iliustracijų, šios parodos kūriniuose V. K. Jonynas žiūrovą stebina stipriai į modernizmą pasinešusia tapyba, taip pat ir panašios linkmės įvairios tech nikos grafika. Sunku būtų patikėti, kad V. K. Jonynas būtų galutinai atsisveikinęs su savo anktybesniu grafikos menu, ku riame yra pasiekęs labai didelių laimėjimų namie ir svetur, o nūdien galutinai pasinešė į naujus kūrybinius pasaulius.

Kiek menu V. K. Jonynas

NUKELTA Į 5 PSL.

INCOME TAX SERVICE
Daily 9 A. M. to 9 P. M.
A. K. JONES
9205 S. Utica
(3 blocks East of Kedzie)
EVERGREEN PARK, ILL.
GArden 2-6668

Krautuvėje "MARGINIAI" adresu: **2511 W. 69th Str., Chicago 9, Ill.**, galima gauti gražiausi liaudies meno išdirbiniai, knygos, žurnalai, taip pat galanterija.

JOE'S SERVICE STATION
Joe Templin, Prop.
Now is the time for Spring Tune-Up. Complete auto service. Standard Gas — Oil. Lubrication, Tire and Battery Service. Greasing. Complete Auto Service.
2758 S. 51st St., corner California Ave. **GR. 6-9668.**

Re-Upholstering — Restyling
CUSTOM MADE FURNITURE
Complete Home Furnishings and Interior Decorating Service
CONVEN'T CREDIT TERMS
STANLEY Furniture Co.
STANLEY KAPUSINSKI
6839 W. Belmont
TUxedo 9-9275

VISIŠKAI NAUJA SKRYBELIŲ KRAUTUVĖ BEVERLY HILLS!
Tikriausiai Jūs norėsite pavasariui ir vasarai nusipirkti naują skrybelaitę.
Prieinamom kainom, įvairių stylių ir spalvų. Yra iš ko pasirinkti. Taip pat turime pasirinkimą individualių skrybelių.
MAYE turi rinktinę kolekciją naujų pavasario ir vasaros skrybelaičių — nepaprastai gražių, labiausiai tinkančių prie veido, gražesnių negu bet kada buvo. Kainos niekad nebuvo prieinamesnės. Jūs esate kviečiami patys užeiti ir įsitikinti. Vaišiname kava ir duodame dovanas nusipirkusiems.
SU SKRYBELAITĖ JŪS ESATE DAUG PATRAUKLESNĖ.
1752 W. 95th St. MAYE'S HAT SHOP BE 8-4915
Atdara kasdien nuo 10 val. ryto iki 6 val. vakaro. Pirmadieniais ir ketvirtadieniais nuo 12 iki 9 valandos vakaro.

AUDYKLA JUOSTA
KAZYS PRIŠMANTAS, sav.
1805 West 46th Street
Chicago 9, Ill. Telef. LAfayette 3-3085
Gamina: juostas, takelius, juosteles, pagalvėles, tautinius drabužius, įvairias užuolaidas ir kt. dalykus. Parduoda: gintaro ir medžio gaminius ir Alice Stephens ansamblio plokštelių albumus.

Pasilinksminimui — praleiskite vakarą čia!
MARIE SHAW'S CLUB EVERGLADE
Jūsų šeimininkai **Tex Rose ir Budd Gloff**
Užkandžiai biznieriams nuo 11 v. r. iki 3 v. popiet
Pietūs nuo 7 v. v. iki 3 v. r.
LAUKITE GRAND OPENING!
Koktelių valanda 3 v. popiet iki 7 v. vak.
GArden 2-9838 **2501 W. 95th St.**
MEET AT

MULTIPLE SCLEROSIS?
Multiple sclerosis pasireiškia netvarkingu raumenų veikimu. Pasveikimas priklauso nuo atgaivinimo nervinių centrų—tik tada normalūs kūno procesai gali vėl harmoningai veikti. Chiropraktikai stengiasi tą pasiekti — yra jau turėjusi sėkmės savo gydymo būdais padėti daugeliui sergančių multiple sclerosis, duodama jiems šviesesnės ateities viltį gyvenime.
Tyrinėjimai Spears Hospital pagerino šios žalingos ligos Chiropraktinį gydymą. Matykite jūsų vietinį chiropraktą ir rašykite dėl nemokamos literatūros apie MS bei kitas problematines ligas.
Dept. L-106, Denver 20 Colorado
SPEARS CHIROPRACTIC HOSPITAL

NELAUKIT, nes rytoj jau gali būti pervėlu!
Jei norite užsitikrinti nuo ugnies namus, baldus, automobilius ar šiaip ką apdrausti, reikalaukite agento, arba brokerio, kad jis parūpintų jums polisą per mūsų kompaniją. Nelaimei ištikus neturėsite jokių nemalonumų.
GENERALINIAI AGENTAI šių kompanijų:
AMERICAN AUTOMOBILE INSURANCE COMPANY
AMERICAN BONDING COMPANY
AMERICAN INDEMNITY COMPANY
DUBUQUE FIRE & MARINE INSURANCE COMPANY
FIREMAN'S FUND INSURANCE COMPANY
FIREMAN'S INDEMNITY COMPANY
INDUSTRIAL INSURANCE COMPANY
MASSACHUSETTS FIRE & MARINE INSURANCE CO
PACIFIC NATIONAL FIRE INSURANCE COMPANY
PEARL ASSURANCE COMPANY
RELIANCE INSURANCE COMPANY
UNIVERSAL INSURANCE COMPANY
WESTERN FIRE INSURANCE COMPANY
WESTERN CASUALTY & SURETY COMPANY
Mes esame pirmaklasiai nariai Chicago Board of Underwriters
O'MALLEY and McKAY, Inc.
222 W. Adams St. Room 800
Telefonas CEntral 6-5206

Pardoudama
PUIKI TIKRŲ VILNŲ
IMPORTUOTA ANGLIŠKA IR VIETINE MEDŽIAGA
VYRŲ IR MOTERŲ EILUTEMS IR PALTAMS
VYRIŠKAM KOSTIUMUI 3½ yardo MEDŽIAGA Specialiai tik $8.50
GRYNOS VILNOS VYRIŠKAM KOSTIUMUI 3½ yardo MEDŽIAGA už $15.00
VILNONĖ VYR. KOSTIUMUI worsted (Sharskin) medžiaga regul. vertė $8.50 specialiai už jardą tik $4.50
MOTERIMS VILNONĖ PALTAMS MEDŽIAGA už žymiai papigintą kainą
SPAUSDINTO ŠILKO CREPE vertė $2.50 už jardą ir aukšč. specialiai už jardą tik $1.25
MŪSŲ KLIENTAMS NEMOKAMAI AIKŠTELĖS AUTOMOBILIAMS PASTATYTI. KRAUTUVĖ PATOGI - Vėdinama ir erdvi
HELFAND'S TEXTILE FABRICS
1210 So. Union Ave. **Telefonai: MOnroe 6-1210**
VERTINGOS NEMOKAMOS DOVANOS UŽ KIEKVIENĄ PIRKINĮ **SEeley 3-8806**
Krautuvė yra atidaryta kasdien, įskaitant ir sekmadienius, nuo 9:30 ryto iki 5 val. vakaro. Šeštadieniais uždaryta

VIRŠ 15,000,000 Amerikos gyventojų žino,
kad taupyti apdraustose Taupymo ir Skolinimo Bendrovėse yra saugu ir pelninga.
Universal Savings and Loan Association užtikrina saugumą ir gražų pelną.
Saugumą užtvirtina Suvienytų Valstybių valdžios agentūra iki $10,000.00 kiekvienam indėliui ir reikalingi rezervai, o pelną — patyrusių ir sąžiningų vedėjų pastangos.
Galite taupyti atvykdami asmeniškai ar per laiškus. Bus greitas ir draugiškas patarnavimas.
Dėl paskolų ir visais finansiniais reikalais kreipkitės į:
UNIVERSAL SAVINGS AND LOAN ASSOCIATION
1800 S. Halsted Street, Chicago 8, Illinois

Ar Jūs esate toks LINKSMAS? Jei ne, tai pradėkite TAUPYTI ŠIANDIEN!
Mutual FEDERAL Savings and Loan Association
Chartered and Supervised by the U.S. Government
2202 W. Cermak Road
Chicago 8, ILL.
Virginia 7-7747
INSURED SAVINGS — SAVINGS INSURED — Federal Savings and Loan Insurance Corporation
Aukštesnius dividendus mokėsime nuo 1957 m. sausio mėn. 1 dienos.
Partrauksime Jūsų pinigus iš kitur, jei atnešite savo banko knygutę.
Pinigams padėti nereikia važinėti. Juos galite pa siųsti paštu. Mes apmokėsime pašto išlaidas.
JOHN J. KAZANAUSKAS, Prezidentas
ĮSTAIGOS VALANDOS: Kasdien nuo 9-tos ryto iki 5 val. vakaro. Ketvirtadieniais nuo 9-tos ryto iki 8 val. vakaro. Šeštadieniais nuo 9-tos val. ryto iki 1 valandos po pietų. Trečiadieniais visai neatidaroma

MOVING — **APDRAUSTAS PERKRAUSTYMAS** — MOVING
IŠ TOLI IR ARTI
NAUJI DIDELI TROKAI - NAUJAUSI KRAUSTYMO (RANKIAI)
ILGŲ METŲ PATYRIMAS - PIGUS IR SĄŽININGAS PATARNAVIMAS
JUOZAS NAUJOKAITIS
2022 W. 69 St. CHICAGO 36, ILL. Tel. WAlbrook 5-9209

JONAS GRADINSKAS
J. G. TELEVISION CO. Pardavimas ir taisymas
Televizijos, radijai, patefonai, kamb. vėsintuvai
"KALBA VILNIUS"
Kasdien 4 val. 30 min. popiet. Ateikite pasiklausyti.
2512 W. 47th St. Tel. FRontier 6-1998
ATIDARA IR SEKM. nuo 11 val. ligi 3 val.

1957 BUICKAS
Tik $2,595.00
Dynaflow, Radio, Apšildymas, Baltos Padangos
Lietuviškoje Prekyboje—MILDA BUICK, Inc.
907 W. 35th St., Chicago 9, Ill. LA 3-2022

SIUNTINIAI Į LIETUVĄ IR RUSIJĄ
CENTRAL PARCEL SERVICE YRA VIENINTĖLĖ ĮSTAIGA CHICAGOJE, INTURISTO ĮGALIOTA.
Aukštos kokybės vilnonės angliškos medžiagos. Standartiniai audinių siuntiniai. Standartiniai maisto produktų siuntiniai.
Anti-Polio serumas, streptomicinas, cortisonas, serpasilis ir kitokie vaistai pristatomi oro paštu per keletą dienų.
Reikalaukite mūsų naujų katalogų. užsakymai be eilės priimami.
Jei norite pasiųsti Jūsų pačių sudarytą siuntinį — prašome paskambinti **dėl susitarimo — WAbash 2-9354.** Mes žymiai padidinome savo tarnautojų skaičių ir dabar galime priimti Jūsų siuntinius daug greičiau, negu pirmiau priimdavome.
Mūsų greitas ir patikimas patarnavimas yra gerai žinomas čia ir Lietuvoje. Nuo 1947 metų mes esame pristatę **daug dešimčių tūkstančių siuntinių, nepraradę nė vieno.**
Atdara nuo pirmadienio iki penktadienio nuo 9:00 val. ryto iki 4:30 val. po pietų.
CENTRAL PARCEL SERVICE, INC.
Suite 1200, 220 So. State St., Chicago 4, Ill.
Tel. WAbash 2-9354

COAL
ANGLIS IR PEČIAMS ALIEJŲ PRISTATOM Į VISAS MIESTO DALIS TUOJAU PAT
Saugus baldų perkraustymas asmenų turinčių ilgą patyrimą.
STASYS FABIJONAS
2146 So. Hoyne Ave., Telef. Virginia 7-7097

Lietuviško meno Velykos

(Atkelta iš 4 psl.)

"moderniškai" pradėjo kurti Freiburge, gyvendamas dar tremties metus, pirmiausia grafikos darbuose, vėliau pareidamas į akvarelinę tapybą. Naujoviniuose darbuose dailės mene neišprususiam žiūrovui V. K. Jonynas galbūt bus sunkiai "suprantamas", tačiau turės sutikti, kad jis nėra "paklydęs" naujybių labirintuose, tebėra stiprus piešinio ir taiklios grafikinės linijos meistras. V. K. Jonynas ir naujam posūkyj jaučiasi stipriai, į naują posūkį įžengęs staiga, bet be sunkumų, o tai jau įrodo dailininko plačios apimties gabumus. Taigi manykime, kad dailininkas naujuose keliuose perkopęs savo amžiaus 50 metų pakopą, nesustos dabartiniuose laimėjimuose, bet sieks naujų meno paslapčių pažinimo ir savo Tautai dar sukurs daug ir įdomių dailės vertybių...

Trečias dalyvis, Juozas Pautienius, savo kūrybą atstovauja 24 darbais. Tai taip pat plačių užsimojimų ir sparčiai garsėjantis dailininkas kūrėjas, ne taip seniai laimėjęs Chicagoje amerikinę populariausio kūrinio premiją. J. Pautienius baigęs dailės studijas Kauno Meno mokyklos pirma laida, tarsi nesuradęs savų kelių dailės pašaukime, eilę metų buvo nusigrįžęs nuo jos, nuklysdamas į spaudos darbininko kelią. J. Pautienius prie dailės grįžo tik tremties metais, žiūrovus ir kritikus nustebindamas mūsuose neįprasta savo tapybine technika — gramduku (špachteliu).

Iš pradžių jo tapyba dėl savo stambių špachtelinių brukšnių kaikam atrodė "gruboka", bet ji veikė žiūrovą įdomiu spalvų deriniu bei "pagaunančia" išraiška. J. Pautienius — gamtovaizdininkas, bet nevengia ir portreto bei kitokių temų. Spėjant iš Clevelande išstatytų darbų, J. Pautieniaus tapyba gerokai "sušvelnėjo" ne tik techninkine prasme, bet ir spalvose: anksčiau dominavusi gelsva arba niuriai melsva spalva, užleido vietą — įvairių spalvų visai gamtai, kurios įgudusia ranka gražiai suderintos J. Pautieniaus kūrinius daro patraukliu.

Dviejuose horizontuose

(Atkelta iš 3 psl.)

Ak, kad taip tomis dienomis Vakarai būtų kitaip galvoję, tai šiandien nebereikėtų nė pašto biudžeto karpyti, nė šnipų gaudyti, nė senatoriaus J. McCarthy keikti, nes tikriausiai jis pats tylėtų...

Neužtarnauta garbė

"Draugo" kovo 21 d. nr. Al. Gimantas straipsnyje "Didžiųjų jaunimo dienų belaukiant" rašo, kad buv. Dainų šventės informacijos komisija lietuvišką spaudą buvo apkrovusi net 18 aplinkraščių. Straipsnio autorius prideda, kad tautinių šokių šventės komisija neseks Dainų šventės informacijos komisijos pavyzdžiu, atseit, nežudys spaudos ir skaitytojų vienodais aplinkraščiais.

18 aplinkraščių suredaguoti, perrašyti ir išsiuntinėti spaudai buvo tikrai nemažas darbas. Bet ši garbė be reikalo suteikta Dainų šventės informacijos komisijai. Tą darbą atliko Dainų šventės sekretoriatas, vadovaujamas J. Kreivėno ir tai neįėjo į informacijos komisijos sritį. Todėl, gerb. Al. Gimantai, ir jums beliks sekti Dainų šventės informacijos komisijos pavyzdžiu: rašyti straipsnius, reportažus, pravesti pasikalbėjimus ir užmiršti kalkinį popierį, kurio nepanaudojo nė vienas buv. Dainų šventės informacijos komisijos narys.

Vl. Rmj.

DAINA — GITARA — PRAGARAS

Elvis Presley, užkerėjęs Amerikos jaunimą iki histerizmo, tapo milionieriumi. Tai dvidešimtojo amžiaus prajovai pažangiausiame šių dienų krašte — Amerikoje.

Su daina, gitara ir kūno raivymais patraukė paskui save bemaž visą amerikietišką jaunimą, kuris jį seka iki pamišimo. Iš Preslio burnos tegirdėti tik laukinis kaukimas ir tematyti tik gitaros stygų daužymas. Dainuoja jo suvelti plaukai, iššokusios akys, iškreiptos lupos, jo pilvo dumplės. Už tai jį pradėjo vadinti Elviu - Pelviu.

Prieš šį skandalingą fenomeną suskilo viešoji Amerikos opinija. Vienoje pusėje stovi jaunimas, palaikąs Elvį iki fanatizmo, o kitoje pusėje religinės organizacijos, kurios, pastebėjusios rimtą pavojų jaunoms sieloms, jį pasmerkė. Prie šio religinio fronto prisidėjo tėvai ir pedagogai, o pagaliau ir spauda.

Jaunimas, į jį žiūrėdamas, ir juokiasi, ir verkia, dažnai ir akis užsidengdamas iš gėdos. Tos histerinės ašaros yra visiško valios palaužimo, proto aptemimo ir sąžinės apmirimo ženklas; tai tikras jaunuomenės vedimas pragaro keliu.

Presley nešioja žiedą su dviem tamsiais briliantais ir deimanto inicialais "E.P." Tai Judy Spreckels, šeštosios vieno bilionieriaus "žmonos", dovana. Žiedo vertė virš pusės miliono dolerių. Preslio turtas jau siekia septynis bilionus; prie to pridėti trys bilionai už įdainuotas plokšteles.

Preslio tėvas Vernon, būdamas 17 metų, vedė 15 metų mergaitę. Buvo paprastas medvilnės laukų darbininkas. Dabar, dar tik 39 metų jau milionierius iš sūnaus malonės.

B. Mikalauskas.

Spauda yra didelė galybė — ji barsto gyvybės ir mirties sėklas. **—Prof. St. Šalkauskis**

Kam teks bukietai?

Jums . . . jūsų vestuvinėje nuotraukoje be abejo!

Jūs . . . spindinti jūsų vestuvinėje suknelėje . . . akimirką kurią jūs norėsite turėti . . . ir gėrėtis . . . nuotraukoje, kuri bus pagaminta su tokiu pat kruopštumu, kaip ir jūsų vestuvinė suknelė. Dabar pasiskirkite laiką.

VICTOR STUDIO
Vytautas Grigas, Fotografas
Vestuvines nuotraukas darome namie, bažnyčioje, vestuvėse ir studijoj.
2517 West 69th Street
Chicago 29, Ill.
Telef. REpublic 7-0040

Vestuvių nuotraukos ir augštos rūšies fotografijos mūsų specialybė

Precin Photo Studio
(Incorporated)
EDVARDAS ULIS, sav.
4058 Archer Avenue
Telefonas VIrginia 7-2400

Telef. REpublic 7-5803
ADOMAS VAITKEVICIUS
ANGLIŲ IR ALYVOS PARDAVIMAS
Visų rūšių namų apšildymo sistemos įvedimas, perdirbimas ir pataisymas
Greitas, sąžiningas ir pigus patarnavimas
ATLAS FUEL CO.
Automas
4919 So. Paulina St.
PRospect 6-7960

Wholesale Appliance Distributors, Inc.
Turime gražų pasirinkimą prekių — Electrical Appliances, kurias parduodame urmininkams bei "retailer'iams". Užeikite šiandien ir palyginkite mūsų žemas kainas su kitom. Atsineškite šį skelbimą ir gausite gražią dovaną nemokamai.
2310 S. Cicero Ave., Cicero, Ill. TO 3-5378

TRŪKIS
SHIELD - EXPERTAS H. L. HOFFMAN iš Chicagos ir Minneapolio, dabar demonstruoja be jokio mokesčio LOCK-O-MATIC SHIELDS savo ofiso kambary 1405-343 So. Dearborn St., Fisher Bldg. Val. pirmad. iki penktad., imtinai nuo 9:30 v.r. iki 5 v.v, šeštad. nuo 9 v.r. iki 12 val. dieną.
Per 30 metų laikotarpį mano gyvenime šioje šalyje aš pritaikiau ir aprūpinau 20,000 žmonių turinčių HERNIA - TRŪKĮ ir pagaliau, man pavyko pagaminti ir užpatentuoti nuostabų LOCK-O-MATIC. Jis yra ypatingas tuo, kad jis pritaikomas prie kiekvieno sergančio reikalavimų ir garantuoja tobulą prilaikymą kiekvieno individualaus trūkio - RUPTURE. Čia jau naujas efektingumo bei patogumo standartas. Kodėl dėvėti pasenusius ir ne mokslišku pagrindu pagamintus diržus, kurie trūkį tik padidina. Atsiminkite: KAD IR GERIAUSIAS NĖRA PERDAUG GERAS, JEI TURITE TRŪKĮ.
PASTABA: Nesutvarkytas trūkis gali būti priežastim silpnumo, strėnų skaudėjimo, nervingumo skrandžio skausmų bei skausmų nuo vidurių išputimo. Turintieji didelius trūkius, atsinaujinusius po operacijos arba po injekcijos yra ypatingai kviečiami atsilankyti. Jokio įsipareigojimo, užeikite bet kada ir įsitikinkite.
HOFFMAN SURGICAL APPLIANCE CO.
343 S. Dearborn St., Chicago 4. Illinois
Telefonas WE 9-3677

STATYBAI IR NAMŲ PATAISYMUI PRISTATOM Visokių Rūšių MEDŽIAGĄ
CARR MOODY LUMBER CO.
STASYS LITWINAS, Pres.
3039 So. Halsted St.
Tel. VIctory 2-1272
Apkainavimą ir Prekių Pristatymą Teikiame Nemokamai.
Raštinė atidara kasdien nuo 8 val. ryto iki 6 val. vakaro Šeštadieniais iki 8 val. vakaro

Direct Train Route
Chicago-Pelican Lake
Via Northwestern "400"
CAMP ST. FRANCIS
CATHOLIC CAMP FOR BOYS 8-14
PELICAN LAKE, WISCONSIN
• Daily Mass • Crafts
• Land and Water Sports
• Archery • Riflery
Conducted by Salvatorian Fathers
8 Weeks
June 30-August 25
$35.00 Per Week
For Free Handbook, Write to:
CAMP ST. FRANCIS
JORDAN SEMINARY
Menominee, 5, Mich.
PLEASE SEND FREE ILLUSTRATED CAMP HANDBOOK TO:
Name..... Age.....
Address.....
City..... Zone.... State.....

JEI BALDŲ REIK
PAS RUDAITĮ
TIESIAI EIK.

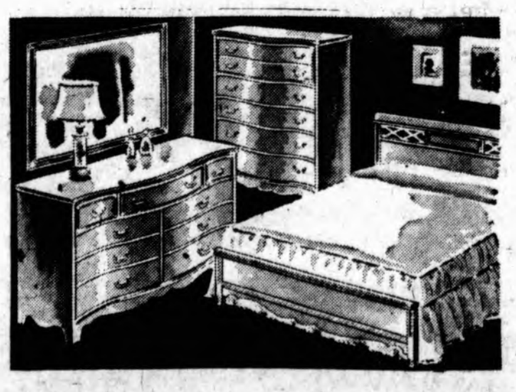

Lovos visų dydžių ir spalvų, tik	$19.50
Matracai, vatiniai su spalvotu viršum	$12.50
4 stalčių komodos, ąžuolo ar riešuto spalvos	$29.00
Komodos su šlifuotu veidrodžiu	$64.50
2 dalių miegamo kambario baldai, ąžuolo ar riešuto spalvos, tik	$99.00
SVEČIŲ KAMBARIO BALDAI	
Dienai sofos, nakčiai lovos, pas mus tik	$39.00
2 dalių sofa ir kėdė, visokių spalvų	$129.00
7 dalių saliono baldai (sofa, kėdė, 3 staliukai ir 2 lempos), tik	$199.50
Rašomieji stalai, ąžuolo ar mahagony	$39.00
" " su formica viršu	$49.00
Knygom spintos su stiklo durim	$29.00
" " su šlifuoto stiklo stumdomom durim	$39.00
Virimui porcelano pečiai, tiktai	$99.00
5 dalių virtuvės stalai su formica viršum	$49.50
Vilnoniai kilimai 9×12 dydžio, nuo	$49.95

MAJOR FURNITURE, INC.
3207 So. Halsted Street
Telefonas — CAlumet 5-3207
Vedėjas E. RUDAITIS
Krautuvė atidaryta: kasdien 9—6 val.
pirm. ir ketv 9—9:30 val.
sekmadien. 12—5 valandos

J. ANDRULIS, MICHIGAN FARM CHEESE - SURIŲ ATSTOVAI CHICAGOJE YRA:

STANLEY METRICK
1804 West 47th St.
Telef. YArds 7-8393
CHICAGO 9, ILL.

JOHN SHURNA
5418 S. Albany Ave.
Telef. GRovehill 6-7783
CHICAGO 29, ILL.

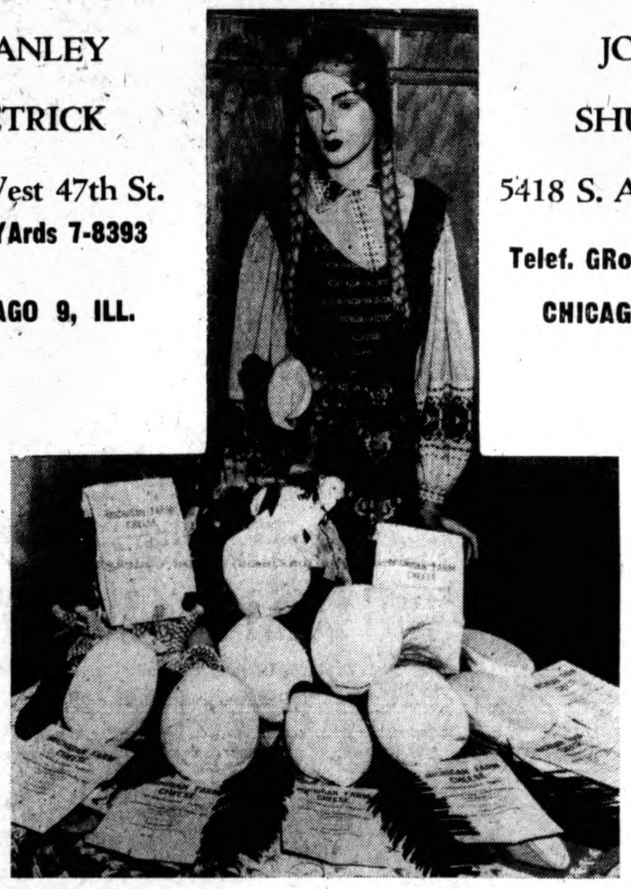

REIKALAUKITE VISUR SKANIAUSIŲ J. ANDRULIO MICHIGAN FARM CHEESE - SURIŲ, KURIE YRA VISŲ MĖGSTAMI NETIK GAVĖNIOS METU, BET IR ŠVENČIŲ LAIKOTARPIU.
J. Andrulis, Michigan Farm Cheese Fountain, Michigan

CLUB BACCHANTE
"Pasižymėję liepnojančic kardo pietumis"
Muzika kas vakarą. BILLY RAYE, Rhythm organist
Atsidarė Balandžio 5 d.
THE THREE SUNS
RCA Victor Recording Stars
Chuck-Wagon Užkandžiai. — Pilni pietūs, $2.50 ir augščiau — Vėlyvūs užkandžiai
614 State Line in Calumet City,
Tel. Florence 2-7670

Padėkime Artimiesiems Lietuvoj ir Sibire

Nemokėkite brangiai už senus daiktus, bet užsakykite lietuviškoje įstaigoje maistą, vaistus, įvairiausių rūšių ir didžiausio pasirinkimo medžiagas, pilną apsirengimą, laikrodžius, dviračius, muzikos instrumentus, siuvamas mašinas iš Anglijos ir Švedijos pigiausiomis iki šiol NIEKUR NEGIRDĖTOMIS kainomis su pilnu apmokėjimu. (Į Aziją $1.40 daugiau už maistą ir $1.80 už kitas prekes). Garantuojame 100%.

Nr. 7 ..... $20.20
10 sv. cukraus
10 sv. taukų
Nr. 8 ..... $13.34
20 sv. cukraus
Nr. 9 ..... $28.00
20 sv. K. taukų
Nr. 30 ..... $14.66
20 sv. I rūš. k. miltų
No. 36 ..... $31.95
2 sv. kumpio
2 sv. salami dešros
2 sv. bec. lašinių
2 sv. 3 ozs. k. taukų
2 sv. sviesto
1 sv. pupelių kavos
1 sv. cukraus
1 sv. pieno miltelių
1 sv. šokolado
14 ozs. kokavos
15 ozs. razinkų
200 Ch-field cigarečių
No. 40 ..... $26.00
15 sv. beconinių lašinių
5 sv. salami dešros
No. 52 — Namams $55.70
Vilnonk antklodė 6 sv.
Paklodėm medž. 90 p. 6 y.
2 flan. paklodės 4 sv.
Raud. įpilam 63 pl. 4½ y.
Mezgimui vilnų 1½ svaro

No. 53 — vyrams $98.00
Worsted viln. medž. eilutei 3¼ y.
Eglėto audimo veliuras apsiaustui 3 y.
Pamušalai su pried. eilutei ir apsiaustui
Megztinis su sag. ar be sagų užvelkamas
Odiniai išeiginiai batai
Poplin marškiniams mėl., gelsv., baltas
No. 53a vietoj apsiausto su priedais $98.00
2 poros kelnių ir marškinių
1 pora ilgų pusvilnonių kelnių ir maršk.
2 poros vilnonių ir 2 p. kojinių cotton
1 pora odinių pirštinių ir 1 diržas
1 viln. šalikas, 6 nosinės, - kaklaraištis
No. 54 — Darbininkui $62.70
Impreg. odiniai dvigubais padais batai
Storas II rūš. milas eilutei 3½ y.
Šiltas rayon marškiniams 3 y.
Woven rayon marškiniams ar pamuš 3 y.
Pusvilnonės ilgos kelnės ir marškiniai
Mezgimui vilnų 4 svarai
No. 54a. Vietoj milo ir 2 sv. vilnų $68.70
Dryžiuot. tweed eilutei su visais pried.
No. 55 — Moterims $74.30
Vilnonė kruopėta medž. apsiaustui 3 y.
Pamušalas su priedais ir elastic gorsetas
Afgalainė vilnonė medžiaga suknelei 3 y.
Gėlėtas rayon suknelei 4 yardai
Odiniai sportiniai ar išeiginiai batai
Vilnonis megztinis ir viln. pirštinės
2 rayon apatiniai ir 2 keinaitės
2 poros kojinių ir šilkinė skarelė

Pastaba: Prie siuntinio No. 55 galima pridėti vieną iš šių daiktų: Odinius kailio pamušalu batus $14.40, vyriškus išeiginius batus $11.40, 3 sv. vilnų $15.48, arba apsiausto vietoj duoti velurą, pridedant $8.40. Prie No. 53—55 galima pridėti vieną iš šių: Vyrišką ar moterišką laikrodėlį, 17 akmenų, "Dixon" — $30.00, "Solingen" skustuvą $4.70, Deimantinį stiklo rėžtuką $7.20. Medžiagų spalvos ir raštai nusakomi užsakytojo, dydis nurodomas. Norint augštesnių kokybių medžiagų eilutėms kėsti po 50 centų yardui iki $2.00.
Dirbame kasdien išskyrus sekmadienius nuo 9—6 val. vak.

PATRIA GIFT PARCEL COMPANY, Tel. CR 7-2126
3741 W. 26th Street, Chicago 23, Illinois, U.S.A.
6250 S. Western Ave. Kampas 63-čios
Darbo val. pirmad. ir ketv. 3—7 p.p. šeštad. 10—5 val.

NAUJĄ ARBA VARTOTĄ AUTOMOBILĮ GALIMA NUPIRKTI BE PINIGŲ

NAUJAS 1957 CHRYSLER $2811

NAUJAS 1957 PLYMOUTH $1732

Daugybė garantuotų visų išdirbysčių vartotų automobilių už labai atpigintas kainas

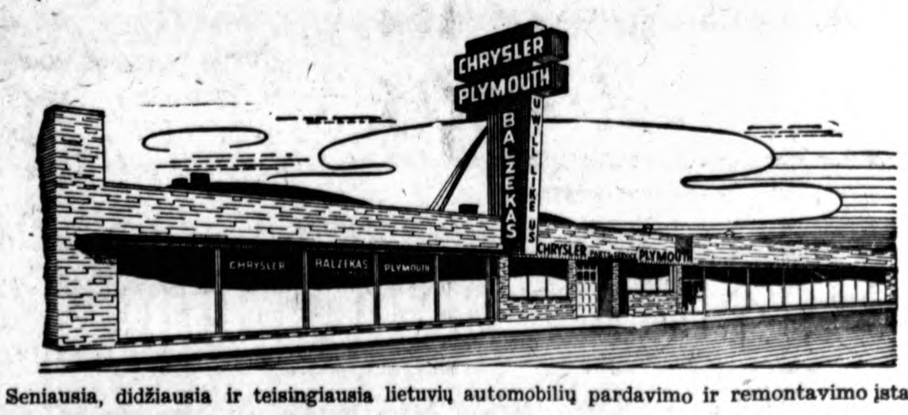

Seniausia, didžiausia ir teisingiausia lietuvių automobilių pardavimo ir remontavimo įstaiga

BALZEKAS MOTOR SALES, INC.
CHRYSLER — PLYMOUTH DIRECT FACTORY DEALER
4030 Archer Ave., Chicago 32, Illinois Telef. VIrginia 7-1515

K. GASIŪNAS SIUVĖJAS MOTERŲ RŪBŲ

Priima moteriškų kostiumų ir paltų užsakymus Iš įvairių kailių užsakyti paltai duodami lėmokėjimui. Jie toli pralenkia savo kokybe gatavus ir pigiau kainuoja.

6715 SOUTH MARSHFIELD AVENUE

Chicago 36, Illinois . . . Tel. REpublic 7-6329

Yra kalbama mieste, kad STEIN TEXTILE BENDROVĖJE rasite didžiausią pasirinkimą už nebrangias kainas įvairių vilnonių, šilkinių, medvilninių, užuolaidoms ir uždangalams medžiagos. Taip pat ir paltams medžiagų vyrams ir moterims.

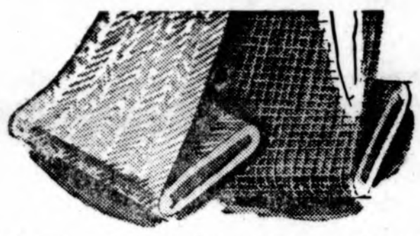

STEIN'AS turi metinį išpardavimą, štai pavyzdys kainų:

Geriausios ANGLIŠKOS bei "worsted MEDŽIAGOS kostiumams, kurių kainos paprastai yra $9.80, dabar tik ..$4.50

Visokiausių pamušalų už pigias kainas. Spausdintas šilkas ir plaunamas "Sil-O-Shan", "antique taffeta", paprastai $1.98, dabar tiktai .....98c.

60 colių vilnonės medžiagos ir "flannel" vyriškiems ir moteriškiems kostiumams tiktai $1.89

48 colių užuolaidoms bei uždangoms medžiagos, vertės iki $2.98, tiktai $1.39

Grynų spalvų Fortisan ir Metallic Cloth užuolaidoms tik $1.09

Atvykite į STEIN TEXTILE ir patys įsitikinkite. Su kiekvieną pirkinį virš $20.00 gausite vienai suknelei medžiagos kaip dovaną.

Pas STEIN'Ą jūs rasite didelį pasirinkimą nuotakoms, kaip tai "laces", satiną, taffetą, "brocades", Shantung, ir t. t. Taip pat liekanas medžiagų pamušalams už baisiai pigias kainas.

STEIN TEXTILE CO.

1306 SOUTH UNION AVENUE

1 blokas į rytus nuo Halsted St., 1½ bloko į pietus nuo Roosevelt Rd. Atdara 7 dienas savaitėje iki 5:30 val. vak. Tel. MOuroe 6-8152

Pasinaudokite "Draugo" Classified skyriumi.

PAJIEŠKOJIMAI

Jieškomi — JUSTINA TAUTKIENĖ, VINCAS ir JUOZAS TAUTKAI, sūnūs Antano. Jieško Kostas. Rašyti: **G. Gedmintas, 343 Elm St., Newark 5, New Jersey.**

FAUSTINA VADIŠIŪTĖ, kilusi iš Romanėų, Degučių vals., Zarasų apskr., prašoma atsiliepti šiuo adresu: **Henrikas Gražiūnas, 227 Trontman St., Brooklyn 37, New York.** Yra žinių apie namiškius.

Jieškomas PILKAUSKAS, s. Juozo, gyvenęs Palankės v., Debeikių vals., Utenos apskr. Jieško sesuo iš Sibiro. Atsiliepti šiuo adresu: **R. Kriaučiūnienė, 7335 So. Troy St., Chicago 29, Ill. Tel. REpublic 7-8375**

Jieškomi — 1) BRONIUS ir KAZIMIERAS GUMULIAUSKAS ir JUZEFA GUMULIAUSKAITĖ PETRAVIČIENĖ iš Trumpainių km., Laukuvos v., jieško brolis Petras Gumuliauskas, Lietuvoje. 2) PETRAS KASTRICKAS, kilęs iš Šiaulių parapijos, berods gyveno ankščiau Donaro ar panašiai, Pennsylvania. Jieško sūnus Pranas Kastrickas ir duktė O. Žemaitienė, abu Lietuvoje. 3) BRISGINTIENĖ ar PRISGINTIENĖ — BYLAITIENĖ, kilusi iš Nevardėnų, Varnių v., ar Eidžiotų, Kattinėnų val., gyvenusi ankščiau, o gal ir dabar, Brooklyne, N. Y., jieško brolio Stasio Bytauto vaikai. Kreiptis arba apie juos pranešti: **Petras Stankovicius, 714 W. 31st St., Chicago, Ill.** Tel. Yards 7-6818 arba DAnube 6-2793.

Jieškau savo tėvo VLADO ČIŽAUSKO, s. Prano. Atsiliepti arba apie jį pranešti šiuo adresu: **Vladislava Čižauskaitė Michelbertienė,** Kražių paštas, Kelmės rajonas, Lithuania.

Edvardas Daukantas iš Lietuvos jieško savo dėdę ZENONĄ VAIČIULĮ, puseseserę **Ksaverą Vaičiulį** ir pusbrolius **Zenoną** ir **Edvardą Vaičiulius.** Žinias suteikti gali — **Stasė Relingienė, 2340 Vermont St., Detroit 16, Michigan.**

Jieškomi — 1) ČESLOVAS ČEKANAUSKAS, s. Mykolo, gim. 1913 m. Radvyliškės, Šiaulių apskr. Jieško motiną ir sesuo iš Sibiro. 2) MARIJA BELECKAITĖ KOVERIENĖ, d. Antano, gim. 1917 m. Kentraičiai, Raudėnų val., Šiaulių apskr. Jieško brolis iš Sibiro. Atsiliepti arba žinantieji apie šiuos asmenis prašomi pranešti šiuo adresu: **E. L. Klevas, 49 Delaware Ave., Hamilton, Ont., Canada.**

Jieškoma PETRĖ SKUDŽINSKAITĖ KLIMIENĖ, d. Jono ir Monikos Jokubauskaitės Skudžinskų, gim. apie 1895 m. Jurbarko m., į Ameriką išvyko 1926 m. 1939 m. gyevno adresu 7301 S. Union Ave., Chicago, Ill. Jieško sesuo. Atsiliepti adresu: **Marcelė Pilypaitienė, Jūros g-vė. Nr. 31, Tauragės miestas, Tauragės raj., ir paštas, Lithuania.**

Jieškomi—1) MARIJONA JUKNEVIČIENĖ KANIAUSKYTĖ, d. Felikso, arba jos vyras Juknevičius. 2) VALESĖ VAIVADIENĖ KANIAUSKYTĖ, d. Felikso, apie 50 m. amž. 3) DOMININKAS KANIAUSKAS, s. Felikso, apie 60 m. amž. Visi kilę iš Tauragės apskr., Žemaičių Naumiesčio vals., Žigaičių km. Gyveno Chicagoje, Ill. ar Milwaukee, Wis. ar West Allis, Wis. 4) PRANAS BUDVYTIS, s. Juozo. 5) JULĖ ORANCAITĖ, d. Juozo. 6) CECILIJA ORANCAITĖ, d. Juozo. Jieško **Ksavera Kaniauskaitė, gyv. Klaipėdoje, Lietuvoje.** Atsiliepti: **Peter Millewich, 791 Hudson Ave., Rochester 21 N. Y.**

PASAKOS — VAIKŲ DŽIAUGMAS

Pasakų knyga — geriausia dovana! Už $2.00 autorė atsiųs savo naują 128 pusl. lietuviškų pasakų knygą "Saulės vestuvės". Spalvotas viršelis, daug dail. Stančikaitės iliustracijų. Persiuntimą apmokame. Sonė Pipiraitė Tomarienė, 5126 S. Aberdeen, Chicago 9, Ill.

IŠNUOMUOJAMA — FOR RENT

NAMŲ SAVININKAI!

Tarpininkaujame butų išnuomavimui. Patarnavimas veltui. Turime laukiančiųjų sąrašą.

VARPAS Real Estate

5916 So. Western. PRospect 8-2234

Išnuom. neapstatytas 4 kamb. butas su vonia. Patiems apsišildyti. Karštas vanduo. Tik suaugusiems. Arti Šv. Kryžiaus bažn.

FRontier 6-5702

Finansiniai pasiturinčiai šeimai išnuom. su 3 mieg. kambariais butas. **7055 S. California Ave.**

PROGOS — OPPORTUNITIES

Parduodama

LIKERIŲ KRAUTUVĖ

Įsteigta prieš 12 metų.

6554 So. Western Avenue

Parduodama TAVERNA IR NAMAS. 2-jų augštų — 3 butai. Taverna pilnai įrengta. Namas gerai užlaikytas. Karštu vand. šildymas; didelis rūsys. Garažas Savininkas daro gerą biznį; įsteigta per daug metų. Kaina prieinama. Labai gera proga. Pardavimo priežastis—apleidžia Chicagą. **2014 Canalport Ave., Chicago 16, Ill.**

Parduodama TAVERNA — 732 W. CERMAK RD. Dirbtuvių apylinkėje. Tavernos "lease" baigiasi bal. 30 d. Skambinti namo savininkui — **OLympic 2-0205.**

PARDUODAMA MOTERIŠKŲ RŪBŲ KRAUTUVĖ

Išeinu iš biznio—nupigintom kainom išparduodu visas prekes.

2551 W. 71st STREET

PRospect 6-4906

TAVERNA ir NAMAS pardavimui. Kambariai ir butas duoda $140 į mėnesį pajamų. 2-jų augštų mūrinis namas. Garu apšildomas. Prie autobuso sustojimo vietos; priešais Stock Yards. Įmokėti $6,000. 4163 S. Halsted St.

PARDUODAMA TAVERNA IR VALGYKLA su visom prekėm ir įrengimais. Pramonių centre.

BIshop 7-9402

PARDUODAMA TAVERNA & VALGYKLA

su visom prekėm ir įrengimais. Pramonių centre.

BIshop 7-9402

REAL ESTATE

MARQUETTE PARKE

Med. bung. 6 kamb., platus sklypas, arti susisiekimo.

GAGE PARKE

Naujas mūr. 2½ aukšto, 4 ir 3 kmb., centr. dujomis šildymas, garažas, idealu motinai ir vedusiai dukteriai.

Mūr. bung. 2 butai, 5 ir 3 kamb. sklepe, geros išvaizdos namas.

BRIGHTON PARKE

Mūr. 2 po 6, centr. šildymas, 3 auto. garažas, reikia skubiai parduoti.

Med. 7 kamb. bung., didelis butas, erdvus sklepas, garažas.

BIZNIAI

Taverna su visais įrengimais išnuomojama labai prieinamomis sąlygomis Brighton Parke.

Mūr. namas, taverna ir salė, 2 butai po 4 kmb. ir 9 atskiri kambariai nuomavimui. Puikios pajamos, geras pastatas. Labai žema kaina.

Su geriausiais Velykų linkėjimais.

ŠIMAITIS REALTY,

2737 W. 43rd St., CL 4-2390

Skelbkitės "Draugė"!

CLASSIFIED AND HELP WANTED ADS

REAL ESTATE

Mūr. 4 k. šild. did. lotas, tik $10.000
Mūr. 6 k. gas. šild., gar. — $17.000.
Naujas mūr. 6 k., modern. įreng., alum. langai. Būtinai priverstas parduoti — $19.500
Mūr. 2 b., centr. šild., gar. — $16.900.
Yra daugiau pigių ir gerų namų.

BUDRECKAS Realty

4081 Archer ave., LAfayette 3-3384

(prie California g-vės)

Prieš pirkdami ar parduodami namus, biznius, sklypus ar ūkius atlankykite mus.

KUTRA-NORKUS REALTY

REAL ESTATE-INSURANCE
NOTARY PUBLIC
2405 West 51 St.
WAlbrook 5-5030
PRospect 8-3579 (vak. ir semad.)

SOUTH SIDE SPECIAL. Arti 56th ir Austin. 4 kamb. namas, pilnai apstatytas, kartu įskaitoma ir TV. Mokesčiai tik $50. $8,900. Įmokėti $1,800. **SVOBODA, 3739 W. 26th St. LAwndale 1-7038.**

$2,000 METINIŲ PAJAMŲ. Mūrinis namas — 2 — 4 — 3 kamb. Rūsys. Apylinkėje 24th ir Homan. $10,900; įmokėti $2,000. **SVOBODA, 3739 W. 26th St. LAwndale 1-7038.**

ŽIŪRĖK! ŽIŪRĖK! Mūrinis 2-jų butų namas. 4 ir 4 kamb. ir 1 kamb. pastogėje. Gazu apšild. Mokesčiai tik $85. Apylinkėje 26th ir Homan. $13,500; įmokėti $3,500. **SVOBODA, 3739 W. 26th STR. LAwndale 1-7038.**

REAL ESTATE

Paskolos. Nej. Turtų Valdymas
VISŲ RŪŠIŲ APDRAUDIMAI
K. MALONIS.
Namų **PRospect 8-2071**

Parduodamas 2-jų butų po 6 kamb. mūrinis namas.
4430 S. Campbell Ave.
LAfayette 3-2180

CICERO. Partneriai išsiskiria, parduoda 2-jų butų apkaltą namą —5 ir 5 kamb. (3 mieg.) 16th ir 50th Ave., $14,500. Gazu apšild. **SVOBODA, 6013 Cermak Rd. BIshop 2-2162.**

BERWYN. 2-jų butų bungalow. Arti Austin ir 22nd St. 6 ir 2½ kamb. Karštu vand. apšild. 2 autom. mūro garažas. Spintos virtuvėje. Įkainuotas skubiam pardavimui, $23,900. **SVOBODA, 6013 Cermak Rd. BIshop 2-2162.**

BUILDING & REMODELING

VIKTORAS ŠIMAITIS
GENERAL CONTRACTOR

Stato rezidencinius ir komercinius namus, pasiūlo sklypus, rekomenduoja planus; išrūpina statybos kreditus. Skamb. vak.: **VI 7-4229**

Namų tel. **BIshop 7-3340**
2737 West 43rd Street

KAZYS ČESNAUSKAS
6444 SO. TROY ST.
Telef. WAlbrook 5-7670 ir GIbson 8-4938

● Generalis kontraktorius naujų namų statybai, įvairiems remontams ir namų pertvarkymams ● Turime didelį patyrimą namų statyboje. ● Patys atliekame cemento ir medžio darbus. ● Apkalnavimai nemokamai.

Nauji namai, garažai, įvairūs pataisymo ir pertvarkymo (remodeling) darbai.

VACYS PETRAUSKAS
BUILDING CONTRACTOR
4327 S. Campbell Av., Chicago 32, Ill.
YArds 7-9675

J. BREIVE and SON
CONSTRUCTION COMPANY
1442 S. 48th Ct., Cicero 50, Ill.

Statome naujus namus ir garažus. Atliekame visokių trobesių ir patalpų įvairius remonto darbus, skubiai, gerai ir pigiai.

Šaukite DAnube 6-2793 nuo 9 val ryto iki 7 val. vakaro. Tel. OLympic 2-5121 nuo 6 val. vakaro iki 11 val. vakaro.

LIETUVIŲ STATYBOS BENDROVĖ
MŪRAS
Builders Gen. Contractors

Atlieka planavimo ir statybos darbus gydytojų ofisų, gyvenamųjų ir viešųjų pastatų.

Namų įkainavimas ir įvairūs patarimai nemokamai.

Kreiptis šiuo adresu:

JONAS STANKUS

Kasdien nuo 8 val. ryto iki 6 val. p. p. Kitu laiku susitarus.

Tel. PRospect 8-2013

6800 SO CAMPBELL AVE.
Chicago 29, Ill.

Namų statyba, įvairūs pataisymai ir pardavimas. Jei norite pirkti ar užsisakyti namą, kuris būtų gerai išplanuotas, patogus, gražus ir pigus, pirkite ar užsisakykite pas

V. ŠIMKUS

Susitarti šaukite TErminal 9-5531 nuo 5 val. p. p. kasdien ir sekmadieniais nuo 10 - 4 val. Adresas: 515 Nolton, Willow Springs, Ill.

REAL ESTATE

D. MONSTAVIČIUS
REAL ESTATE - 1653 W. 103 st
Tel. BEVERLY 8-3946

Nekilnojamų turtų pirkimas, pardavimas. **Tarpininkavimas** biznuose ir valdžios įstaigose.
INCOME TAX. Tax accountant

BRIGHTON PARK

43rd & Talman. 6 kamb. namas (3 miegamieji). Augštas rūsys (English basment). Galima įrengti butą rūsyje ir pastogėje (attic).

Krautuvė ir 5 kamb. gyven. užpakalyje. Bažnyčia ir liet. mokykla tame pat bloke. Central. apšild. karštu vand. Apsaugotas nuo potvynių. Sieteliai ir žiemin. langai ir kiti modernūs įrengimai. Parduodama labai nebrangiai.

Taip pat turime daugiau nuosavybių duodančių geras pajamas ir prekybinių namų.

SHUKIS REALTY
6433 So. Pulaski St.
Telef. LUdlow 5-5900

Marquette Parke prie mokyklos ir bažnyčios 4 metų 3 butų (2x6 ir 1x5) mūr. namas. Visi butai moderniškai įrengti ir dar yra galimybė vieną butą įsirengti. Dvigubas mūro garažas. Geriausias Velykinis pirkinys už $42,000. Kavaliauskas.

$100,000.00 met. apyvarta. Arti 79th — So. Indiana. Puikus biznis—taverna ir liquor store (dvi patalpos) su 2 augštų mūr. namu. Antrame augšte 7 kamb. moderniškai įrengtas butas savininkui. Alyva aut. šildymas. Rūsys. Dvigubas garažas. $42,500. A. Rėklaitis.

P. LEONAS
REAL ESTATE
2735 West 71st Street
Visi telefonai: WAlbrook 5-6015

Marquette Parke

2 po 6 kamb. mūrinis, prie liet. baž., sav. priverstas greit parduoti. Centralinis šildymas, 2 mašinų garažas. Įkainuotas pardavimui. A. Vaina.

2 po 5 kamb. Mūrinis su 3 k. butu rūsy. 2 mašinų garažas. Alyvos centr. šildymas. Prieinama kaina. A. Vaina.

5 kamb. bungalow. Autom. gazo šildymas. 2 mašinų garažas. $17,000 **Brighton Parke**

3 po 4 kamb. Mūrinis. Pečiais šildymas. Garažas. Tik $20,500.

VARPAS Real Estate
Insurance, Notary Public
5916 So. Western Ave.
PRosp. 8-2234 arba HEm. 4-7085

LINKSMŲ VELYKŲ
LINKI VISIEMS
E. KURŠIUS
REAL ESTATE SALES
REpublic 7-9400

Šioje nejudomo turto pardavimo įstaigoje perkant ar parduodant, jūsų laukia greitas ir teisingas patarnavimas.

NORVILA
REAL ESTATE SALES
3600 W. 59th St. Tel. Prospect 8-6454

LABAI PUIKIOJE VIETOJE — DVIEJŲ AUGŠTŲ NAMAS

2 po 3 k. ir 1—6. Sklypas 50x125 pėdas. Alyva apšild. Šoninis privažiavimas.

6636 S. TALMAN AVE.

MARQUETTE PARKE. 10 butų apartamentinis. Stiprus namas ir geros pajamos. $67,000.

BRIGHTON PARKE. 5 butų mūr. ant plataus sklypo, 5 kmb., centr. šild., ikti butai šildomi pečiais. Kaina $36,000.

KITUR: 2-jų augštų 4 bt. mūr. 2 po 4 kmb. ir 2 po 5½. Šildymas. $38,000.

VENTA
4409 SO. FAIRFIELD AVE.
LAf. 3-3881; LAf. 3-9027

SAVININKAS parduoda 2-jų butų mūrinį namą. 5 ir 5 kamb. Autom. gazu, karštu vand. apšildomas pirmas augštas. Uždari porčiai. Modern. vonios. Spintos virtuvėje, 1-me augšt. Rūsys, pastogė. Namas gerame stovy. **724 W. 19th Place. Tel. CAnal 6-6572.**

4 KAMBARIŲ padidinamas mūrinis, visas kilimuotas. Iškelti nutekėjimai. Čerpių grindys rūsyje. Aliuminijaus langai, visur vėsintuvai. Gazo, suspausto oro šildymas. Pusantro automobiliaus garažas. Kaina $19,900.

7136 So. Sawyer Ave.

HELP WANTED MOTERYS

BOOKKEEPER
AGE TO 35

Accounts receivable
Some typing
40 hours — Steady work
Pleasant 12 girl office

CALL MRS. COX
NU-DELL PLASTIC CORP.
2250 N. Pulaski, CA 7-4900

STENO - CLERK
Wanted
25th & Ashland

GOOD SALARY
EXCELLENT WORKING CONDITION
WITH MANY BENEFITS

For Appt. Call:
CAnal 6-2467
Ex. 15

"TOWNE"
SEE US FOR OFFICE POSITIONS
No fees
Neighborhood and Loop locations
Tel. ST 2-7480
109 N. DEARORN, suite 701

EXPERIENCED WOMEN
TO DO PRESSING
In modern cleaning plant. 5½-days per week. Quality conscious. Permanent worker. Wages equal to ability. Vacation with pay. — Apply in person.
BANDBOX CLEANERS
Main & Warren, Downers Grove

MISCELLANEOUS

ŠILDYMAS

A. Stančiauskas instoliuoja visų geriausių Amerikos firmų gazu ir alyva kūrenamus pečius furnaces), visų dydžių oro vėsintuvus (Air conditioners) ir atlieka visus skardos darbus.

1546 S. 49th Court, Cicero
Tel. OLympic 6-0775 nuo 8 val. ryto iki 5 val. vakaro.
Telefonas nuo 5 val. vakaro: OLympic 2-6752

LIET. APDRAUDOS AGENTŪRA

Visų rūšių apdraudos. Automobilių finansavimas. Notariatas. Valstybės patvirtinos kainos.

Prieš daromi apdraudas kitur, pasiteiraukite pas mus.

JONAS KIRVAITIS
WAlbrook 5-5671

INTERSTATE INSURANCE AGENCY
6108 S. Ashland Ave., Chicago 36, Ill.

DABAR LAIKAS ĮSIGYTI NAUJĄ CENTRINĮ APŠILDYMĄ — GAZO AR ALYVOS.

Mūsų kainos žemiausios; mūsų installacija yra tobula. Kreipkitės į mus pilnam centrinio apšildymo installacijos darbui. Mes atliekame visokį "sheet metal" — skardos darbą.

LEE'S AUTOMATIC HEATING
1626 S. CICERO AVENUE
Cicero 50, Ill. TOwnhall 3-6670
ANTANAS LIGUTIS, savininkas

PLUMBING
Licensed bonded plumbers
Joks darbas nėra didelis ar mažas. Šaukite dabar. Kalbame lietuviškai.
Tel. — REpublic 7-0844 ar WAlbrook 5-3451

Skaitykite "Draugą"!

HELP WANTED — FEMALE

FREIGHT LINE FIRM
PERMANENT POSITIONS FOR EXPERIENCED ONLY.
GIRLS WILL RECEIVE UNUSUAL TOP SALARY TO START.

COMBINATION TELETYPE OPER. AND RECEPTIONIST
Must have several years experience.

SECRETARIES – Dictaphone and Shorthand ability necessary.

Due to our type of business, we are paying highest salaries in city.
5 DAY WEEK. FINE WORKING CONDITIONS.
Interviews 8 A. M. to 6 P. M. See Mr. J. Tarte.

4350 W. ROOSEVELT ROAD

10 Atsakymų Kodėl Apsimoka Taupyti Standard Federal Taupymo B-vėje

1. Stipriausia Taupymo Bendrovė Chicagoje.
2. Turtas $58,000,000.00
3. Atsargos Fondas virš $5,000,000.00
4. Standard Namas ir visi įrengimai vert. virš $1,000,000.00, bet knygose rodoma už $1.00.
5. Pakėlėme dividendą 1/4% visoms taupymo sąskaitoms.
6. Visados išmokėjome Taupytojams pagal pareikalavimą depresijos ir karo laikais.
7. Visi Taupytojų pinigai investuoti į United States Government garantuotus morgičius ir bonus.
8. Teisingas patarnavimas visuose skyriuose.
9. Visi Direktoriai lietuviai.
10. Narys Federal Savings & Loan Insurance Corporation ir Federal Home Loan Bank Sistemos.

Pinigai įdėti prieš 11-tą dieną, neša dividendą už visą mėnesį.

CHARTERED AND SUPERVISED BY
THE UNITED STATES GOVERNMENT

JUSTIN MACKIEWICH, President
JUSTIN MACKIEWICH, Jr., Vice-President

DARBO VALANDOS: Kasdien, įskaitant šeštad. nuo 9 val. ryto iki 4 val. po pietų. Ketvirtadieniais nuo 9 val. ryto iki 8 val. vakaro. Trečiadieniais visai neatidaroma.

Standard Federal Savings

AND LOAN ASSOCIATION OF CHICAGO
4192 ARCHER AVE., CHICAGO 32
(Archer Ave. at Sacramento)
PHONE: VIrginia 7-1141

A. A.

JOSEPH H. KAULAS, SR.

GYVENO 11032 S. ARTESIAN AVE.

Anksčiau gyveno Brighton Parke

Mirė balandžio 19 d., 1957, 5 val. ryto, sulaukęs pusės amžiaus. Gimė Lietuvoje.

Amerikoje išgyveno 56 m.

Pasiliko dideliame nuliūdime žmona Paulina (Jakubauskaitė), 3 sūnūs: Joseph, Jr., marti Bernice; John, marti Valerie, ir Edward, marti Lucille, 5 anūkai, kiti giminės, draugai ir pažįstami.

Kūnas bus pašarvotas šeštadienį 6 val. John F. Eudeikio koplyčioje, 4330 S. California Ave.

Laidotuvės įvyks antradienį, bal. 23 d., iš koplyčios 8:45 val. ryto bus atlydėtas į Švenč. Panelės Gimimo parapijos bažnyčią, kurioje įvyks gedulingos pamaldos už velionies sielą. Po pamaldų bus nulydėtas į Šv. Kazimiero kapines.

Nuoširdžiai kviečiame visus: gimines, draugus ir pažįstamus dalyvauti šiose laidotuvėse.

Nuliūdę: žmona, sūnūs, marčios ir anūkai

Laidotuvių direktorius John F. Eudeikis. Tel. LAfayette 3-0440

ANTANUI RAUBAI ir jo žmonai Elenai, jo broliui

A. † A.

JUOZAPUI RAUBAI mirus,

reiškiame gilią užuojautą.

"Baltic Melodies" Valdyba ir nariai
Detroit'o Lietuvių Radijo

Saugumas Federalinės Valdžios Agentūros
UŽTIKRINTAS IKI $10,000·00

DOVANAI
SKĖTIS
(LIETSARGIS)
SU DEPOZITU
$100 AR DAUGIAU

Pradėkite einamą sąskąitą pas mus dąbąr !

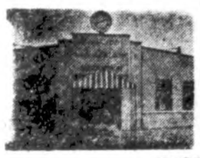

ST. ANTHONY SAVINGS
AND LOAN ASSOCIATION
1447 So. 49th Ct., Cicero, Ill.

JUOZAS GRIBAUSKAS, Vedėjas
Telefonas — BIshop 2-1397. Uždaryta trečiadieniais.

SKIP'S SELF SERVICE
Liquor Store
5515 SOUTH DAMEN AVENUE
ALL PHONES — WALBROOK 5-8202

APRIL-BAL. 18, 19, 20 d. d

MARTELL THREE STAR COGNAC	Fifth	$4.79
HENNESSY THREE STAR COGNAC	Fifth	$5.09
BISQUIT THREE STAR COGNAC	Fifth	$4.98
GRAIN ALCOHOL, 190 Proof V. S. P.,	Fifth	$4.79
MUMM'S IMPORTED CHAMPAGNE,	Fifth	$3.98
WHITE HORSE OR AMBASSADOR, IMPORTED SCOTCH WHISKEY	Fifth	$4.49
DOMESTIC CHAMPAGNE, Pink Champagne or Sparkling Burgundy	Fifth	$1.98
LOWENBRAU IMPORTED BEER Case of 24 bottles	Case	$8.55
KIJAFA WINE	Fifth	$1.69
BUDWEISER, SCHLITZ, MILLER, HAMMS or PABST, Case of 24 Cans		$3.98

Skaitykite ir platinkite dienraštį "Draugą".

E. Chicaga, Ind.

Susirinkimas

Š. m. balandžio 7 d. 2 val. p. p. Šv. Pranciškaus lietuvių parapijos patalpose įvyko LB apylinkės visuotinis susirinkimas. Susirinkime dalyvavo apie 30 asmenų. Į prezidiumą buvo pakviestas pirmininkauti B. Nainys, o sekretoriauti — J. Bagdanskis. Apylinkės valdyba pateikė nuoseklų pranešimą apie dabartinę ir būsiančiąveiklą. Kai kurie susirinkimo dalyviai iškėlė solidarumo mokesčio klausimą ir prašė valdybą apie tai painformuoti LB apygardos valdybą. Šis klausimas yra gana svarbus nedirbantiems. Nedirbantieji asmenys neprivalo užsimokėti solidarumo mokesčio, nes, jeigu jie nedirba, tai ir pinigo neturi. Ligšiol pagal JAV Lietuvių Bendruomenės statutą dirbantysis užsimoka du dolerius, o nedirbantysis — vieną. Tie pasisakymai sukėlė diskusijas ir buvo nutarta šį reikalą rekomenduoti apygardos valdybai.

Minėjimas

Netrukus įvyks Motinos dienos minėjimas, kurio parengimo reikalais rūpinasi kultūrinių reikalų vedėjas Faustas Strolia. Apie minėjimo laiką ir vietą visi E. Chicagos apylinkės lietuviai yra prašomi atkreipti dėmesį į plakatą, kuris bus iškabintas Šv. Pranciškaus bažnyčios prieangyje. Visi apylinkės lietuviai įspėjami, kad paskiri pranešimai nebus siunčiami į namus.

Vaikų diena

E. Chicagos LB apylinkės valdyboje iškilo sumanymas, kurį bus stengtasi realizuoti. Kaip žinome, mes turime dvi dienas: Motinos dieną ir Tėvo dieną. Kad neužmirštume mūsų brangių vaikų, vietinė apylinkės valdyba nori viešai paskelbti Vaikų dienų ir ta proga suruošti jiems pasilinksminimus, iškylaujant gamtoje.

Tokiam sumanymui turėtų pritarti visi tėvai, kurie dar nori savo vaikučius išlaikyti lietuviškoje atmosferoje. **V. Makiejus**

Kongresas vaikų klausimais

Montrealio universitete rugs. 2 — 6 dienomis įvyks kongresas vaikų globos klausimais. Kongresą šaukia Tarptautinis Katalikų Vaikų Globos biuras.

TICK-TOCK WATCH REPAIR
Taisome visokių firmų laikrodžius. Turime gražių dovanų kaip tai — laikrodėlių, papuošalų ir pilną pasirinkimą Sunbeam gaminių — vestuvėms — shower'ams — sukaktuvėms — gimtadienams ir t.t. Atvykite ir įsitikinkite patys. 1253 W. 18th St., pirmad. ir šeštad.— 9:30 iki 7 v.v. **HA 1-5332**

ARTHRITIS & RHEUMATISM
Skaudantiems muskulams bei sąnariams
Nauji vaistai skaudantiems raumenims, sustyrusiems sanariams. Skubiai palengvina paraudusių, sustyrusių bei sutinusių nugaros, kelių, kojų, kojų pirštų arba sprando raumenų ir sanarių skaudėjimą. Vartokite naujus AMERPOL vaistus. 100 tablečių tik $3.50. Mostis 98c tube. Galima gauti vaistinėje arba rašykite į **Amerpol, Chicago 22, Ill.**

A. † A.

CHARLES DONOWSKI

Gyveno 7120 S. Washtenaw Av.

Mirė bal. 16 d., 1957, 9:30 v. vak., sulaukęs pusės amžiaus. Gimė Lietuvoje.

Amerikoje išgyveno 40 m.

Pasiliko dideliame nuliūdime draugai ir pažįstami.

Laidotuvėmis rūpinasi Ruth Rekštis Holmberg.

Kūnas pašarvotas Mažeikos-Evans koplyčioje, 6845 South Western Ave.

Laidotuvės įvyks pirmadienį, bal. 22 d., iš koplyčios 1 val. p. p. bus nulydėtas į kapines.

Nuoširdžiai kviečiame visus gimines, draugus ir pažįstamus dalyvauti šiose laidotuvėse.

..Nuliūdę DRAUGAI

Laidotuvių direktorius Mažeika-Evans. Tel. REpublic 7-8600

A. A.

MARY BACEVICIUS
Zamb

Gyveno 2545 W. 39th Place

Mirė bal. 18 d., 1957, sulaukus pusės amž.

Gimė Chicago, Ill.

Pasiliko dideliame nuliūdime sūnus Daniel, marti Ann, anūkė Carol, 3 broliai: Bruno Zamb, Edward Zamb ir Paul Zamb, jo žmona Anne, sesuo Rose Petrolis, jos vyras Anton, sesers vaikai: Tom, jo žmona Eva ir jų šeima; Victor, žmona Julia Ann; Raymond; ir Rose Rimkus, jos vyras Frank ir šeima, kiti giminės, draugai ir pažįstami.

Kūnas bus pašarvotas šeštad., 1 val. p. p. Petro Bieliūno koplyčioje, 4348 S. California Ave.

Laidotuvės įvyks pirmad., bal. 22 d., iš koplyčios 9 val. ryto bus atlydėta į St. Agnes parapijos bažnyčią, kurioje įvyks gedulingos pamaldos už velionės sielą. Po pamaldų bus nulydėta į Šv. Kazimiero kapines.

Nuoširdžiai kviečiame visus: gimines, draugus ir pažįstamus dalyvauti šiose laidotuvėse.

Nuliūdę Sūnus, marti ir anūkė.

Laidotuvių direktorius Petras Bieliūnas. Tel. LAfayette 3-3572.

NUO UŽSISENĖJUSIŲ SKAUDANČIŲ ŽAIZDŲ IR ATVIRŲ ODOS LIGŲ

Tie, kurie kenčia nuo SENŲ, ATVIRŲ IR SKAUDŽIŲ ŽAIZDŲ nagali ramiai sėdėti ir naktimis miegoti nes jų užsisenėjusios žaizdos niežėjimą ir skaudėjimą senų atviru ir skaudžių žaizdų uždėkite LEGULO Ointment Jos gydymo ypatybes palengvins jusu skaudėjimą ir galėsite ramiai miegoti naktį Vartokite ją tapgi nuo skaudžių nudegimų. Ji taipgi pašalina niežėjimą ligos vadinamos PSORIASIS. Taipgi pašalina peršėjimą ligos vadinamos ATHLETE,S FOOT, sustabdo džiovinimą odos ir perplyšimą tarppirščiu. Yra tinkama vartoti nuo džiūstančios suskilsios odos dedirvinių, odos išbėrimų ir t t taipgi tinkama vartoti vaikučiams, kada pasirodo skaudus išbėrimas nuo vystyklų. Ji yra gera gyduolė nuo išviršinių odos ligų. Legulo Ointment yra parduodama po 75 ct., $1.25, ir $3.50. Pirkite vaistinėseChicagoj ir apylinkėse—Milwaukee, Wisc., Gary,Ind. ir Petroit, Michigan arba rašykite ir atsiųskite Money order |

LEGULO, Department D.,
5618 W. Eddy St., Chicago 34, Ill.

GUŽAUSKŲ
BEVERLY HILLS GĖLINYČIA
Geriausios gėlės dėl vestuvių, banketų, laidotuvių ir kitų papuošimų.
2443 West 63rd Street
Tel. PRospect 8-0833 ir PR 8-0834.

PAJIEŠKOJIMAI

Jieškomos: BARBORA TRUŠKAITĖ DUMBRAUSKIENĖ ir jos sesuo PETRONĖLĖ TRUŠKAITĖ LAZINKIENĖ. Jieško brolis Antanas Truška iš Sibiro. Atsiliepti šiuo adresu: **A. Vaičiulis, 2552 W. Marquette Rd., Chicago 29, Ill.**

RUTKAUSKO JUOZO, sūnaus Motiejaus ir DRANGELIENĖS MAGDALENOS, dukters taip pat Motiejaus, jieško jų sesuo Ona Celiešienė iš Garšvinės km., Prienų vals., dabar su šeima gyv. netoli Irkutsko, Sibire. Yra jos laiškas. **Jie patys ar kas apie juos žino** prašomi parašyti: **P. Štuopis, 869 Glencairn Ave., Toronto 10, Ont., Canada.**

A. A.

JONAS PASISKEVIČIUS
Gyveno 4407 S Rockwell St.
LA 3-7955

Mirė bal. 16 d., 1957, 10:10 val. vak., sulaukęs pusės amž. Gimė Lietuvoje; kilo iš Pasvalio parap., Paberžėlių km.

Amerikoje išgyveno 50 m.

Pasiliko dideliame nuliūdime žmona Marcelė (Kunsukė), duktė Viktorija Leone, žentas Leo, anūkai Leo, Jr. ir Kenneth. Sesers vaikai: Antanas Wallunas ir jo žmona Kazimiera, Anna Valančiūnas, jos vyras Jonas; Amelią Pushkowskas, jos vyras Petras; Bernice Liakas, vyras Antanas su šeima; Dolores Wallunas; Veronika Kalendra, gyv. Toronto, Canada; brolio duktė Emilia Pierce, jos vyras Robert ir šeima. Kiti giminės: Barches ir Valančiūnų šeima; Bertha McGregor ir jos sūnus; Žinaida Rife. Dukters uošvė Viktorija Lijūnas su šeima, kiti giminės, draugai ir pažįstami.

Priklausė: Šv. Vardo Draug. Keistučio Pašalpos Klubui ir Chicagos Lietuvių Draugijai

Kūnas pašarvotas Petro Bieliūno koplyčioje, 4348 S. California Ave.

Laidotuvės įvyks pirmadienį, bal. 22 d., iš koplyčios 8:30 v. ryto bus atlydėtas į Švenč. Panelės Nekalto Prasidėjimo parapijos bažnyčią, kurioje įvyks gedulingos pamaldos už velionies sielą. Po pamaldų bus nulydėtas į Šv. Kazimiero kapines. Pagal velionies pageidavimą prašome gėlių nesiųsti.

Nuoširdžiai kviečiame visus gimines, draugus ir pažįstamus dalyvauti šiose laidotuvėse.

Nuliūdę: žmona, duktė, žentas ir anūkai.

Laidotuvių direktorius Petras Bieliūnas. Tel. LAfayette 3-3572.

A. A.

FRANK JANUŠAITIS

Gyv. 2858 So. Emerald Ave.

Mirė balandžio 18 d., 1957, 6:00 val. ryte, sulaukęs 68 m. amžiaus.

Gimė Lietuvoje. Kilo iš Šakių apskr., Sudargų parapijos.

Amerikoje išgyveno 45 m.

Pasiliko dideliame nuliūdime 2 pusseserės: Marijona Alyošaitis, ir Marcela Rutledge ir jos vyras William, pusbrolis Joseph Jannish ir jo žmona Dorothy ir jų šeima ir daug kitų giminių, draugų ir pažįstamų.

Priklausė S.L.A. 129 kuopai, Chicagos Lietuvių Draugijai, Šakių Apskrities Klubui ir Šv. Jurgio Vardo Draugijai.

Kūnas pašarvotas P. J. Ridiko koplyčioje, 3354 So. Halsted St.

Laidotuvės įvyks pirmad., balandžio 22 d., iš koplyčios 8:30 val. ryto bus atlydėtas į Šv. Jurgio parapijos bažnyčią, kurioje įvyks gedulingos pamaldos už velionies sielą. Po pamaldų bus nulydėtas į Šv. Kazimiero kapines.

Nuoširdžiai kviečiame visus: gimines, draugus ir pažįstamus dalyvauti šiose laidotuvėse.

Nuliūdę: Pusseserės, pusbrolis ir jų šeimos.

Laidotuvių direktorius P. J. Ridikas. Tel. YArds 7-1911.

TROOST — PACHANKIS MONUMENTS
JOHN W. PACHANKIS (PATCH), Vice-President
6819 So. Western Ave. Tel. GRovehill 6-3745

Gražiausių Paminklų Pasirinkimą

Kaip Tik Ir Rasite Pas Mus !

Į paminklų patalpas ir atgal mes visuomet parūpiname transportaciją automobiliu.
Atdara kasdien ir sekmadieniais nuo 9 val. ryto iki 5 val. popiet.
IŠSIRINKITE DABAR — BUS PASTATYTA KAPINIŲ DIENOJE! JOKIO ĮMOKĖJIMO. SUMOKĖSITE KAPINIŲ DIENOJE.

P. Juozui Rimkevičiui, jo mylimai žmonai

A. † A.

ANELEI RIMKEVIČIENEI mirus,

liūdesio valandoje nuoširdžią užuojautą reiškia

Ivašauskų šeima

PIRKITE DABAR TIESIOG NUO MR. NELSON,
SAVININKO
SAINT CASIMIR MONUMENT CO.
3914 West 111th Street
Vienas blokas nuo kapinių
Didžiausias Paminklams Planų Pasirinkimas mieste!
Tel — CEdarcrest 3-6335

LIŪDĖSIO VALANDOJ
Šaukite
MAŽEIKA & EVANS
LAIDOTUVIŲ DIREKTORIAI
6845 So. Western Ave. Air Conditioned koplyčia
REpublic 7-8600 — 7-8601 Automobiliams vieta
Tiems, kurie gyvena kitose mieste dalyse; gausime koplyčią arčiau jūsų namų.

JOHN F. EUDEIKIS
LAIDOTUVIŲ DIREKTORIUS
TRYS MODERNIOS KOPLYČIOS
4605-07 South Hermitage Ave.
Tel. YA 7-1741-2 ir LA 3-9852
4330-34 South California Avenue
Telefonas LA 3-0440 ir LA 3-9852
AMBULANCE DIENĄ IR NAKTĮ

ANTHONY B. PETKUS
LAIDOTUVIŲ DIREKTORIUS
6812 SO. WESTERN AVE. 1410 SO. 50th AVE.
CHICAGO, ILL. CICERO, ILL.
Telefonai — GRovehill 6-2345 arba TOwnhall 3-2109

SEKANTIEJI YRA NARIAI CHICAGOS LIETUVIŲ LAIDOTUVIŲ DIREKTORIŲ ASOCIACIJOS

Ambulansų patarnavimas dieną ir naktį, Reikale šaukite mus

Mes turime koplyčias visose Chicagos ir Rorelando dalyse ir tuojau patarnaujame

PETRAS BIELIŪNAS
4348 S. CALIFORNIA AVE. LAfayette 3-3572

ANTANAS M. PHILLIPS
3307 S. LITUANICA AVE. Tel. YArds 7-3401

PETRAS P. GURSKIS
659 West 18th STREET Tel. SEeley 3-5711

POVILAS J. RIDIKAS
3354 S. HALSTED STREET Tel. YArds 7-1911

LEONARDAS F. BUKAUSKAS
10821 S. MICHIGAN AVE. Tel. COmmodore 4-2228

JURGIS F. RUDMIN
3319 S. LITUANICA AVE. Tel. YArds 7-1138-1139

VASAITIS — BUTKUS
1446 S. 50th AVE., CICERO, Ill. Tel. OLympic 2-1003

ZIGMUND (ZUDYK) ZUDYCKI
1646 W. 46th STREET YArds 7-0781

STEPONAS C. LACKAWICZ
2424 W. 69th STREET REpublic 7-1213
2314 W. 23rd PLACE VIrginia 7-6672

VANCE FUNERAL HOME
1424 S. 50th Ave. OLympic 2-5245 ir TOwnhall 3-9687

Perskaitę dienr. "Draugą", duokite jį kitiems.

× **Šv. Kazimiero** seserų vienuolyno rėmėjų centro susirinkimas įvyko sekmadienį, bal. 14 d., vienuolyno patalpose. Susirinkimui vadovavo centro pirm. A. Nausėdienė, raštininkavo V. Galnaitė. Delegačių buvo iš septynių skyrių. Rūpestingai tartasi apie rengimą iškilmingo auksinio jubilėjaus. Apsvarstyta seimo reikalai. Seimas įvyks gegužės 5 d. Marijos Augštesnėsės mokyklos didžiojoj auditorijoj. Kaip paprastai seimą seks šauni vakarienė ir puiki programa. Gegužės 19 d. įvyks rėmėjoms rekolekcijos, kurias praves vyskupas V. Brizgys. Seselės M. Ignacija prašė rėmėjas iš anksto pranešti apie savo dalyvavimą rekolekcijose. Savo pranešimą dar bus nevėlu paduoti ir seimo proga. Pirm. A. Nausėdienė ir seselė M. Ignacija rėmėjoms palinkėjo linksmų Velykų. Pranešta, kad Velykų metu bus atnašaujamos šv. mišios ir kitos maldos už visus rėmėjus, prašant Dievo palaimos ir sveikatos . Rėmėjos ir seselės visuomenės prašo ir kviečia visuomenę gausiai dalyvauti auksinio jubilėjaus seime.

× **Chicagos at-kų sendraugių** susirinkimas, įvykęs š. mėn. 7 d. Šv. Kryžiaus parapijos salėje, išklausė ASS centro valdybos pirm. K. Kleivos pranešimo iš sendraugių konferencijos ir peržiūrėjo skyriaus pirm. kun. A. Stašio referuotas skyr. veiklos gaires 1957 metams.

Nutarta suruošti at-kų šeimos šventę š. m. geg. m. ir išrinkta komisija — J. Grybinas, J. Karpavičius, dr. K. Šidlauskas, M. Liulevičienė ir A. Viliušis.

Rudeniop įvykstančiam koncertui rengti komisija sudaryta iš A. Repšio, A. Beleškienės, O. Stankaitytės, J. Dėdino ir inž. Matkevičiaus.

Chicagos moksl. at-kų šventės, įvykstančios š. mėn. 28 d., išlaidoms padengti paskirta 100 dol.

Susirinkime dalyvavo ir jaunieji akademikai sendraugiai, kurie įėjo ir į darbo komisijas. Susirinkimui pasibaigus at-kai sendraugiai dalyvavo religiniame koncerte.

× **Lituanicos futbolo klubas** pirmenybių rungtynėse balandžio 14 d. pasiekė sekančių rezultatų: Jaunių komanda pralaimėjo Schwaben jaun. 3:0. Rezervas 2:0 santykiu nugalėjo Wanderers. Įvarčiai Barmaus ir Stulgos. Pekaito ir Kauno įvarčiais, po tikrai kieto ir įtempto žaidimo Lituanicos I kam. iškovojo lygiąsias prieš italų Maroons klubą 2:2, tuo pelnydami pirmąjį tašką šio pavasario rato pirmenybėse.

× **Sol. Danutė Stankaitytė** išpildys solo partijas "Dainavos" ansamblio muzikiniame pastatyme "Išeiviai", kuris įvyks gegužės 12 d. Marijos Augštesniosios mokyklos salėje.

× **O. Aleliunienė,** Bridgeporto veikėja ir vyčių sendraugių kuopos sekretorė, betriūsdama namuose nukrito nuo suoliuko, smarkiai užsigaudama šoną.

× **U. Žemaitienė,** žinoma tautosakininkė, eidama netvarkingu šaligatviu išsinarino koją.

REIKALINGA VIREJA-PADĖJĖJA. Geras atlyginimas, butas ir užlaikymas. Rašykite šiuo adresu: **DRAUGAS Adv. 9441, 4545 W. 63rd St., Chicago 29, Ill.**

CHICAGOS ŽINIOS

Daug žmonių vakarinėse pamaldose

Pagal naują Šv. Tėvo patvarkymą šiemet Didžiąją savaitę dauguma pamaldų — vakare. Žmonėms tai gana patogu, nes net ir dirbantieji tuo metu jau dauguma būna sugrįžę. Dėl to bažnyčiose labai gausiai lankosi tikintieji ir gausiai eina prie sakramentų. Dabar ir darbininkijai patogu eiti prie šv. Komunijos, nes per tris valandas susilaikę nuo maisto, grįžę iš darbo gali artėti prie Dievo stalo.

Nužudytojo paslaptys

Salvatorės Moretti netikėta mirtis iškėlė aikštėn visą eilę paslapčių. Visų pirma, paaiškėjo, kad nužudytasai buvo įveltas į narkotikų spekuliaciją. Jau metai laiko, kaip dėl to jis buvo policijos sekamas. Toliau, jis draugavosi su moterimi Jean Hansen, kuri nuo seniau žinoma turinti ryšių su Chicagos gengsteriais ir du vyrai, su kuriais ji anksčiau intymiai draugavosi, buvo rasti nužudyti taipgi automobiliuose. Pagaliau — policija susekė, kad mašina, kurioje buvo rastas nužudytas Moretti, buvo nuvažiavusi į Phoenix, Ariz., ir tenai nuvykęs asmuo buvo susitikęs su anksčiau nužudytojo bankininko Marcus meiluže.

× **Jaunimo Kongreso** programinė komisija, kuriai vadovauja J. Štuopis, jau yra gavusi sutikimus beveik iš visų kviestų prelegentų. Kongreso programoje numatoma du bendri posėdžiai, paskirų sekcijų posėdžiai ir šokiai Morrison viešbutyje šeštadienį. Sekmadienį yra planuojama šv. Mišios Šv. Petro bažnyčioje, iškilmingas uždarymo posėdis, banketas ir šokiai tame pačiame viešbutyje.

× **Labai skubiai** yra reikalingos žinios apie vykusias nepriklausomoj Lietuvoje augšt. mokyklų varžybas dėl Kanados pulk. Grant-Suttie taurės. Kas prisimena kuri gimnazija buvo šių varžybų nugalėtoja prašome pranešti L. Enciklopedijos sporto skyriaus redaktoriui A. Keturakiui, 1 Dyer Ave., So. Boston, Mass., arba J. Vaičiūnienei, 1216 So. 49 Ave., Cicero, Ill. Varžybos dėl minėtos taurės buvo pradėtos 1935.

× **Knygnešys A. Žalpys,** gyvenąs 1742 W. 47 str., Chicago 9, Ill., prieš Velykas nudažė visą eilę puošnių margučių. Porą jų atsiuntė "Draugo" kultūrinio priedo ir vyriausiam redaktoriui. Vieni išpuošti tulpėmis ir kitais žiedais, kiti vaizduoja Nukryžiuotąją Lietuvą. A. Žalpys yra vyresnio amžiaus žmogus, bet dar pajėgus, pilnas energijos ir iniciatyvos.

× **Chicagos Lietuvių Fronto** tradicinė pavasarinė iškyla į Jonynų ūkį numatoma gegužės 31 ir birželio 1 dienomis. Šįmet iškyloje numatytos 2 paskaitos, laužas su plačia menine dalimi, tradicinis jaučio kepimas, dainos ir šokiai. Sekmadienio rytą visi iškylos dalyviai vietoje išklausys pamaldas.

× **Prof. Mykolui Biržiškai** ir jo šeimai paremti Lietuvos Kūrėjų Savanorių S-gos Toronto skyrius atsiuntė $25. Ta proga LRD pirmininkui rašytame laiške skyriaus valdyba siūlo visoms bendruomenės apylinkėms suorganizuoti rinkliavas tautos veteranams paremti.

× **E. Samienė,** žinoma mūs veikėja, džiaugiasi tolimomis viešniomis — dukra Bernadetta ir anūkė, kurios iš Los Angeles, Calif., atvyko Chicagon Velykoms.

Dėl skrybėlaitės pateko į upę

Kai Arlene Kieta, 23 m. amžiaus modeliuotoja, vaikščiojo ties Michigan gatvės tiltu ir taikstėsi nusipirkus biletą valandą pavažinėti po upę, vėjas pagavo jos skrybėlaitę ir įmetė į upę. Mergina skubiai šoko išgriebti, bet, kaip ji sakosi, būdama žemažiūrė, pati įkrito į upę. Čia ją išgelbėjo pora netoliese buvusių vyrų — vienas tarnautojas laivelių bendrovės, o kitas alaus bendrovės reklamos darbininkas. Ištraukta iš upės mergina buvo nugabenta į Herotin ligoninę, kur nustatė, kad ji nenukentėjusi.

Spinduliuojantis stroncijus kauluose

Eksperimentinės biologijos atstovų suvažiavime Chicagoje dr. J. Heller, kuris dirba New England Medicinos Tyrimų institute, papasakojo, kaip jisai su savo padėjėjais panaudojo atominius spindulius, leidžiančius stroncijaus izotapus tirti kaulams: tie izotapai buvo suleisti pelėms, paskiau perlaužti jų kojyčių kaulai. Tada mokslininkai stebėjo, iš kur kaulai ima medžiagą atstatymui sulūžusios vietos, kaip veikia gyvio organizmas. Tuos stroncijaus spindulius sugaunant specialiais aparatais už tiriamo gyvio kūno, galima nustatyti, kur keliauja to gyvio organizmo dalelės, turinčios to spinduliuojančio stroncijaus.

Viena žuvo miglose

Nakčia į penktadienį Chicagoje buvo didelis rūkas. Per radiją buvo perspėta laikytis didžiausio atsargumo ir nevažiuoti greičiau kaip po 20 mylių per valandą. Nuo 7 val. v. per keturias valandas buvo sulaikytas lėktuvų judėjimas. Rūke susidūrus dviems mašinoms ties Arlington Heights žuvo 60 m. amžiaus moteris Tillie Kokalus. Ji važiavo savo vyro vairuojamame automobily. Įvyko ir daug kitų susisiekimo nelaimių, kurių metu nemąža žmonių buvo sužeista.

ORIGINALŲS MAURICE MOORE PAMINKLAI nuo 1878 metų

John J. Moore, sav.

Paminklai
Mauzolejai
Akmenys
Markers
Prieš Šv. Supulchre kapines

Ofisas
111 ir Austin Avenue
BEverly 8-6132
Worth, Ill.
Residence Tel. Hilltop 5-6277

Aklųjų akyse atrodė, kad jie mirę, bet jie yra RAMYBĖJE.

VIKTORO KOZICOS
Lietuviška gazolino stotis ir auto talsymas
Atliekami motoro remontai, lyginimo, dažymo darbai ir keičiamos dalys
CALL-ME-MOTORS CO.
5759 S. WESTERN AVE. PR 8-9533

Nušovė tris banditus

Anksti penktadienį Mandel Brs. parduotuvėje 1 N. State str., Chicagoje, policija nušovė tris banditus. Plėšikai buvo įsikraustę į 11 augštą. Policija įtarė, kad gali įvykti apiplėšimas ir persirengę civiliais drabužiais budėjo. Kai tik plėšikai priartėjo prie kasos, už geležinių virbalų policininkai liepė jiems sustoti. Banditai ėmė atsišaudydami bėgti, tačiau pateko į kryžminę policijos ugnį ir visi trys buvo nušauti. Vėliau buvo atpažinta, kad vienas iš banditų buvo James Rentner, 30 m. amžiaus, yra buvęs Maywoodo policininkas, kuris jau buvo įtariamas kitame nusikaltime, bet paleistas už užstatą laukė teismo. Kiti du nušautieji banditai: James Bartemio, iš Melrose Park:o, ir James Wulf, iš Glenview.

Banditai su savimi turėjo acetileno degalus ir kitus plėšimo įrankius seifams atidaryti.

May the Risen Christ bless you and bring you peace of heart

NELS. J. JOHNSON
TREE - EXPERT
Phone: GReenlieaf 5-1877
912 PITNER AVE.
EVANSTON, ILL.

Comptometro-Mašinraščio Mokykla Pradeda Pavasario Semestrą

Tuoj mesk dulkiną fabriką, nes jūsų laukia darbas švarioje raštinėje. Skambink mokyklos vedėjui **P. Kesiūnui — tel. WAlbrook 5-4315.** Mokyklos adresas: **5543 S. Albany Ave.**

SOPHIE BARCUS RADIO PROGRAMA
IŠ WGES stoties — Banga 1390
PIRMADIENIO vak. nuo 7—8 v.
NUO PIRMAD. IKI PENKTAD.
8:45 iki 9:30 val. ryte
ŠEŠTAD. 8:30 iki 9:30 ryte
SEKMAD. 8:30—9:30 v. r. iš stoties WOPA — 1400 kil.
7159 So. MAPLEWOOD AVE.
Chicago 29, Ill. HEmlock 4-2413

Išgyveno 107 metus

Oak Forest prieglaudoje gyvena Charlotte Bonner, kuri jau sulaukė 107 metų amžiaus. Ji pergyveno tris savo vyrus ir penkis vaikus. Ji taip gerai jaučiasi, kad gali paguosti ir padėti net 40 metų už ją jaunesnėms pacientėms toje prieglaudoje, ir sako — ji nematanti priežasties, kodėl dar ji negalėtų pagyventi 10 ar 20 metų.

Paklausta apie savo ilgo amžiaus paslaptį, ji aiškina, kad už savo ilgą amžių ji tik Dievui tegalinti būti dėkinga. Anot jos — geriausias gydytojas yra Dievas ir geriausi vaistai: laikytis Dešimties Dievo įsakymų.

Gerų jaunuolių "gauja"

Šiaurinėje Chicagos dalyje susibūrė apie 80 geraširdžių jaunuolių, kurie jau sukėlė $3,500 kovai su sklerozės liga. Jie tikisi sukelti $5,500. Vienas iš jų artimiausių uždavinių — šokiai, kurių pelnas eis kovai su skleroze.

Mes parduome medžiagas, kurios vertingos LIETUVOJE!

Kadangi dabar daug muito už senus rūbus kaip už naujus, mes patariame siųsti daugiausiai medžiagų liekanas, už kurias yra žemas muitas.

Turime visokių medžiagų liekanų: eilutėms, suknelėms, paltams, sijonams ir kit. apsirengimui.

Atnešę šį skelbimą iš "Draugo" ir pirkę ką nors pas mus gausite keturis jardus medžiagos suknelei.

PALATINE BARGAIN BASEMENT
1263 North Paulina Street
Chicago 22, Ill.
Telef. HUmboldt 6-3353

ANTANAS TVERAS
DIPL. LAIKRODININKAS
Gerųjų firmų laikrodžiai, brangenybės, religiniai dalykai (devocionalai), prekės dovanoms.
2646 W. 69th St. RE. 7-1941

$75,000 kompensacija dėl mirties

Ann Johlie, 32 m. amžiaus našlė, ir jos du vaikai, 2 ir 4 m. amžiaus, iš Trans World Air Lines ir United Air Lines gaus $75,000 už tai, kad jų tėvas Robert, 32 m. amžiaus, žuvo susidūrus tų dviejų linijų lėktuvams ties Grand Canyon. Velionės šeima gyvena Evanstone. Kadangi jo vaikai mažamečiai, tai tą susitarimą turėjo patvirtinti teismas.

GARANTUOTUS SIUNTINIUS
į LIETUVĄ ir RUSIJĄ
pigiausiomis kainomis per Švediją ir Angliją siunčia
EUROPE PARCEL SERVICE
6004 S. Mozart Street
Chicago 29, Ill.
Tel.: WA 5-3829

PADĖKA

Mano vyras ANTANAS DUBAUSKAS, gim. 1901 m. vasario mėn. 11 d. Rokiškio apskr., Suvainiškio km. po sunkios ligos mirė š. m. bal. mėn. 11 d. Paalidotas 13 d. Šv. Marijos kapinėse.

Nuoširdžiai dėkoju kun. kleb. J. Jusevičiui, kun. Dekanui J. Tautkui ir visiems draugams bei pažįstamiems mano a .a. vyrą ligoje lankiusiems ir laidotuvių iškilmėse skaitlingai dalyvavusiems, bei pareiškusiems mums užuojautą didžio skausmo valandose.

Nuliūdime lieka Žmona Elena ir Pratkelių šeima.

Statome NAMUS IR GARAŽUS
ir atliekame visus statybos ir pertvarkymo (remodeling) darbus.
MASTER BUILDERS
General Contracting Co.
(Sav. V. Sodeika ir J. Skorubskas)
1600 S. 48TH CT., CICERO 50, ILL.
Tel. OLympic 2-7381; TO 3-4236

JUCUS SISTERS RESTAURANT
(Naujai) dabar atidarytas
Galima gauti rūgščių kopūstų ir kitų skanių lietuviškų valgių. Atidarytas per visą naktį. 29 metai toje pat vietoje.
1608 W. 47th St., Tel. LA 3-9670

Mūsų bankas buvo saugi vieta taupyti praeityje, mes norime Jums pagelbėti ir dabar. Ar norite taupyti, ar atidaryti einamąją sąskaitą (checking account), ar gauti paskolą, mes visa tai galime Jums sutvarkyti gerai ir greitai.

METROPOLITAN STATE BANKAS yra atsižymėjęs savo stipria ir pavyzdinga laikysena. Jis pergyveno abu pasaulinius karus ir depresiją ir indėlininkams išmokėjo pinigus pagal pareikalavimus.

METROPOLITAN STATE BANKAS yra pirmasis ir vienintėlis LIETUVIŠKAS Valstybės bankas visoje Amerikoje.

Visi indėliai iki $10,000.00 apdrausti Federal Deposit Insurance Corporation, Washington, D. C.

Kviečiame ir Jus atvykti tuojaus pat į mūsų banką ir pasinaudoti jo patarnavimais, kurie palengvins Jūsų rūpesčius.

METROPOLITAN STATE BANK
2201 West Cermak Road
Chicago 8, Illinois **Tel.: Virginia 7 - 6430**

SUMAŽINSITE SAU DARBĄ IR PAGERINSITE SAVO NAMUS
įsidėdami Juozo Spaičio aluminiajus "Storm Windows" langus. Juos turint nereikės rūpintis kiekvieną pavasarį ir rudenį langų išėmimu ir sietelių sudėjimu. J. Spaičio aluminijaus "Storm Windows" laikys tiek ilgai, kiek jūsų namas stovės. Pašaukite mus dar šiandien ir mes padarysime jums tuos nuostabius langus.
Pas mus taip pat galite įsigyti visų rūšių apdraudas (Insurance)
JUOZAS SPAITIS
3259 So. Halsted St. Tel. VIctory 2-6472
Galite skambinti kasdien arba atvykti į mūsų įstaigą nuo 9 val. iki 6 val. vak. Pirmad. ir ketvirtad. nuo 9—9 val. Sekmadieniais uždaryta.

AUTOMOBILIŲ TAISYMAS IR GAZOLINO STOTIS

Lyginimas, dažymas, taisomi ir reguliuojami (tune up) motorai, stabdžiai, transmisijos ir t.t. Alyva, baterijos ir padangos. Taip pat mano garaže perkamus duslintuvus įdedu veltui.

(MUFFLERS INSTALLED FREE)

Ford 41-53	$8.25	Murcery 49-51	$8.95
Chev. All 1937-53	8.25	Olds, 6 cyl. 41-50	8.20
Chevrolet 54-55	9.95	Plymouth 42-56	9.95
Chrysler 6, 42-52	9.91	Pontiac 37-54	8.95
Dodge 6, 42-56	9.95	Buick 37-52	12.00

Ir taip pat čia neišvardintiems automobiliams. Išmetimo paipa irgi įdedama veltui, jeigu perkama kartu su duslintuvu.

Darbas atliekamas patyrusių mechanikų. Dirbtuvė atidaryta: nuo 8 v. ryto iki 9 val. vak. Sek. uždaryta.

M. ČESAS
1934 West 59th Street Tel. GR 6-9136

Linksmų Šv. Velykų Švenčių
linki savo klijentams
STEPAS GOBIS
1500 S. 49 AVE., CICERO, ILL.
Svetainėje gros šokių muzika

D. L. KUNIGAIKŠTIENĖS BIRUTĖS DR-JOS CHICAGOS SKYRIUS
Š. m. balandžio 27 dieną, 8 valandą vakaro.
Western Ballroom Salėje, 3504 So. Western Ave.
— Rengia —
KONCERTĄ--BALIŲ
Šibiro Fondui papildyti
Programą išpildys garsioji išraiškos šokių menininkė
JONĖ KVIETYTĖ
Nuoširdžiai kviečiame visus atsilankyti RENGĖJOS

KAS TURI GERĄ SKONĮ, VISKĄ PERKA PAS LIEPONĮ

Prekės be brokų, kainos žemiausios Chicagoje, išsimokėjimai iki 3-jų metų. Europos ir Amerikos žymiausių firmų baldai, Televizijos, Šaldytuvai ir visa namų ir ofisų įrengimui.

Moderniausia lietuvių baldų prekyba Chicagoje.

LIETUVIŲ PREKYBOS NAMAI — FURNITURE CENTER, INC.
3222-24-26 So. Halsted Str. VIctory 2-4226
Pirm., Ketvirt. 9—9:30, Sekm. 10—5, Kitom dienom 9—6