MIDWEST INTER-LIBRARY CENTER CHICAGO

MIDWEST INTER-LIBRARY CENTER
5721 COTTAGE GROVE AVE.
CHICAGO 37, ILL.
GRATIS

DRAUGAS
THE LITHUANIAN DAILY FRIEND
PUBLISHED BY
THE LITHUANIAN CATHOLIC PRESS SOCIETY
4545 WEST 63RD STREET CHICAGO 29, ILL.
TELEPHONE LUDLOW 5-9500
LEADING DAILY FOR OVER A MILLION LITHUANIANS

DRAUGAS

THE LITHUANIAN DAILY FRIEND

DRAUGAS
LIETUVIŲ KATALIKŲ SPAUDOS DRAUGIJOS
LEIDŽIAMAS LIETUVIŲ DIENRAŠTIS
SU ŠEŠTADIENINIU MOKSLO, LITERATŪROS IR MENO PRIEDU
DRAUGAS ĮSTEIGTAS 1909 M.

Nr. 95 | Price 5 cents | ANTRADIENIS, BALANDIS (APRIL) 23, 1957 | Kaina 5 centai | Vol. XLI

Komunizmas turi būti sulaikytas-JAV sekret. Dulles

Dar kartą pasisakė už sienas be Sudetų ir Klaipėdos krašto

Vakarų Vokietijos užsienio reikalų ministerio Brentano pareiškimas

BONNA, Vokietija. — Vokiečių vyriausybės nariai ir šiaip žymūs Vakarų Vokietijos politikai jau nekartą yra pasisakę už tokias Vokietijos sienas, kurios atitiktų 1937 metų padėtį. Tuo laiku Hitleris dar nebuvo okupavęs nei Sudetų krašto, nei Klaipėdos krašto.

Kai dabar Vakarų Vokietijoje, akivaizdoje būsimų rinkimų, Bundestage įsiliepsnoja priešrinkiminė kova, būsimos Vokietijos rytinės sienos klausimas dalinai pasidarė partinės propagandos šūkiu. Ypatingai tą šūkį nuolat kartoja Gesamtdeutscher Block (BHE) partija, kuri sakosi ginanti vokiečių tremtinių ir „Vokietijos neliečiamybės" reikalus.

„Atsižadėjimo politika"

Tuos vokiečių politikus, kurie pasisako už 1937 metų sienas, toji partija vadina tiesiai „Verzichtpolitiker" (atsižadėjimo politikais). Nors šių radikalių sluogsnių svoris bendroje Vokietijos partijų sudėtyje ir nėra didelis, visdėlto jų šūkiai įneša į priešrinkiminę kampaniją tam tikro erzelio. Kaip reprezentantus „atsižadėjimo politikos" tie sluogsniai mini užsienio reikalų ministerį von Brentano, Bundesrato pirmininką dr. Sieveking, užsienio reikalų ministerijos direktorių dr. Greve, socialdemokratų opozicijos žymų veikėją prof. Carlo Schmidt, buv. Amerikos pasiuntinį Vokietijoje McCloy ir kt.

1937 metų sienos

Pažymėtina, kad Federalinės Vokietijos užsienio reikalų ministeris von Brentano, nepaisydamas radikalių nacionalistinių sluogsnių puolimų, šiomis dienomis dar kartą įsakmiai pasisakė už 1937 metų sienas, o ne už tas, kurias nutiesė hitlerinis režimas. Ministeris balandžio 7 dieną Frankfurte, krikščionių demokratų unijos suvažiavimo proga, pasakė kalbą, kurioje pabrėžė, kad vokiečiai turį siekti ne 1939 metų, o 1937 metų sienų. Sienų klausimą iš viso nesą galima smurtu išspręsti. Jis pareiškė viltį, kad su Čekoslovakija kada nors bus galima susitarti ir užtikrinti saugų gyvenimą tiems vokiečių tremtiniams, kurie grįžtų į savo gimtinę Čekoslovakiją. Panašiai būsią galima ateityje tartis ir su Lenkija dėl Oderio Neissės sričių. Užsienio reikalų mnisteris, be to, aiškiai pasisakė už tai, kad Vokietija ir ateityje turėtų eiti išvien su Vakarais.

Pagyrė užsienio reikalų ministerį

Vienas žymiausių Vokietijos laikraščių, „Frankfurter Allgemeine", balandžio 8 dienos numeryje ministerio von Brentano pasisakymą sienų klausimu įsidėjo trijų skilčių antrašte: „Brentano: Be Sudetų krašto ir Klaipėdos krašto". Atskirame komentare, kurį užvardino „Protas ir mastas", laikraštis dar nuo savęs pagiria užsienio reikalų ministerį, kad tasai turėjęs drąsos sienų klausimu pareikšti realų, protingą nusistatymą. Gal būt kai kas dėl to pareiškimo jaudinsis, rašo komentatorius, bet tai neturėtų kliudyti užsienio reikalų ministerį remti jo siekimuose to, kas yra galimumų ribose.

Atsakingi politikai pritaria vyriausybės politikai

Suedwestfunk radijo komentatorius kovo 8 d. taip pat pritarė užsienio reikalų ministerio von Brentano tezei, kad reikia siekti 1937, o ne 1939 metų sienų. Atsakingi vokiečių politikai pritaria vyriausybės nusistatymui, kad būsimų sienų klausimus reikės spręsti susitarimų su kaimynais keliu, o ne smurtu.

Franfurto „Freie Presse" pastebi, kad Sudetų krašto ir Klaipėdos krašto prijungimas prie Vokietijos Hitlerio buvęs įvykdytas grasinant karu. Ir eilė kitų Vokietijos laikraščių pasisakė už užsienio reikalų ministerio von Brentano nusistatymą sienų klausimu.

Socialdemokratų vadas Ollenhaueris pastarosiomis dienomis taip pat pareiškė, kad būsimos derybos dėl sienų turėtų remtis 1937 metų padėtim.

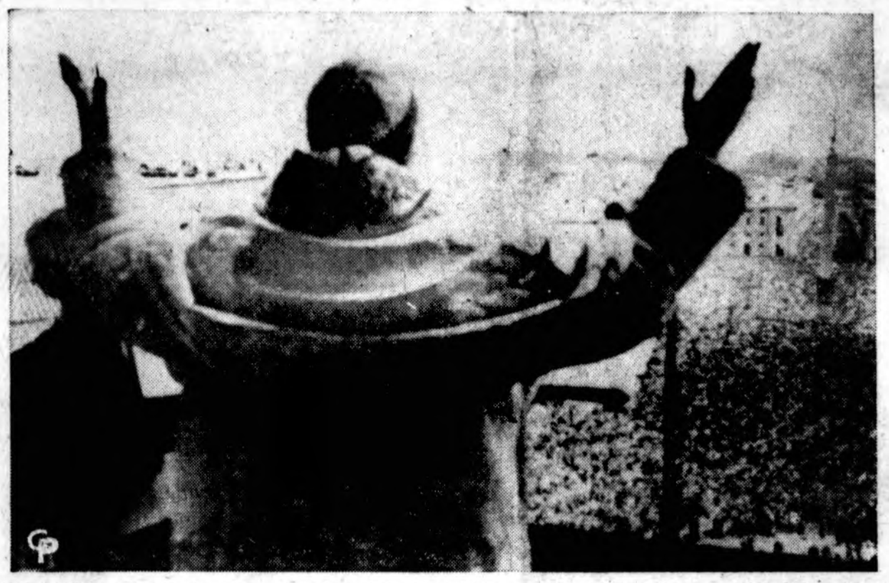

Popiežius Pijus XII iš Šv. Petro bazilikos balkono teikia velykinį palaiminimą susirinkusiai miniai — daugiau kaip 300,000 žmonių. (INS)

Prel. M. Krupavičius atvyko į Ameriką

NEW YORKAS. — Balandžio 17 d. atvyko į Jungtines Amerikos Valstybes prelatas Mykolas Krupavičius. Laikinai yra sustojęs pas prel. Joną Balkūną, Maspeth, N. Y. Kur pastoviai apsigyvens, berods dar nėra paaiškėję. Per daugelį metų prel. Krupavičius buvo Vliko pirmininku. Prieš porą mėnesių jisai iš Vliko pasitraukė ir kaip jo narys.

Izraelis gaus apie 25 mil. dolerių iš JAV

WASHINGTONAS, bal. 22. — Jungtinės Amerikos Valstybės ir Izraelis susitarė dėl naujos amerikiečių pagalbos programos, ir įvairūs dalykai jau normaliai ga benami į Izraelį.

Nauja programa Izraeliui bus suteikta apie 25 milionus dolerių pagalba. Ton pagalbon įeina Amerikos ūkiniai gaminiai, įvairios rūšies mašinerijos ir kiti reikmenys.

Nauji kunigai okupuotoj Lietuvoj

LONDONAS, bal. 24.—United Press spaudos agentūra praneša iš Maskvos, kad šiomis dienomis Lietuvoje įšventinta keturiolika naujų kunigų. Maskvos pranešime nepasako, kuris iš vyskupų juos šventino, tik pridedama, kad tai įvyko Kauno bazilikoje. Pranešama ir tai, būk po II Pasaulinio karo šis kunigų šventinimas Lietuvoje jau buvęs dvyliktas iš eilės.

Įkrito į kanalą

KAIRAS, Egiptas, bal. 22. — Dvidešimt penki asmenys paskendo, kai autobusas įkrito į kanalą netoli Damanhur.

Aušra ir naktis velykinėje popiežiaus Pijaus XII kalboje

Popiežius Pijus XII savo velykinėje kalboje, pasakytoje Velykų rytą, pabrėžė, kad mes esame įžengę galingon atominėn epochon, pilnon nesitikėtų galimybių.

Tačiau antra vertus, ši šviesa dar yra apsupta nakties. Naktimi Popiežius pavadino atominio karo galimybę, kuri galį mus ištikti staigiai, visai nesitikint.

Žmonių daugiau negu betkada

Šios velykinės kalbos pasiklausyti į šv. Petro aikštę susirinko žmonių daugiau, negu betkada per Velykas. Skaičiuojama, kad buvo daugiau kaip 300,000. Ne tik aikštė, bet ir šoninės gatvės buvo užimtos. Beveik visi Europos radiofonai tiesiog transliavo Popiežiaus kalbą. Popiežius kalbėjo iš Šv. Petro balkono. Kad apsaugojus silpną vyriausio Ganytojo sveikatą nuo žvarbaus vėjo, buvo pastatyta stiklinės sienos.

Popiežius kalbėjo labai karštai, dažnai pertraukiamas ovacijų.

Atominis amžius

Apie atominės energijos galimybes Pijus XII sakė: „Atominė energija iš tikrųjų jau yra pradėjusi naująjį amžių. Namai jau yra apšviečiami atomine energija. Ir atrodo, kad netoli yra tie laikai, kada miestai bus apšviesti ir mašinos varomos sintetine energija, panašia į tą, kurią saulė ir kitos planetos gamina jau daug milionų metų".

„Taigi, Dievo Apvaizdai leidžiant, pasaulis įgyja naujus metodus, pilnesniam ir laisvesniam savo gyvenimo išplėtimui. Kai moksliniai atradimai plečia žmogaus mokslo horizontus, techninė ir organizacinė pažanga pritaiko juos betarpiškai gyvenimo tarnybai".

Mūsų amžiaus pavojai

Tačiau naujos galimybės gali atnešti žmonijai naktį, jeigu jos bus panaudotos ne taikos, bet karo tikslams. Labai stipriai popiežius Pijus XII perspėjo prieš karo pavojų.

Šios nakties pavojus kyla iš Kristaus atmetimo. Popiežius Pijus XII kalbėjo: „Daugelis žmonių jau pradeda suprasti, kad ši naktis pasauliui užeina dėl to, kad Kristus buvo sulaikytas; dėl to, kad norėta prašalinti jį iš šeimos, iš kultūrinio ir visuomeninio gyvenimo; dėl to, kad žmonės prieš jį sukilo; dėl to, kad jis buvo nukryžiuotas ir padarytas bebalsis ir bejėgis".

Pasidalinęs pasaulis

„Atrodo, kad žmonija yra panaši kūnui, kuris yra sužeistas ir kuriame kraujas gerai necirkuliuoja". Pasak Pijaus XII, „žmonės viens kitą ignoruoja, viens kito nekenčia; jie prieš vienas kitą daro sąmokslus; arba nori vienas kitą sunaikinti". Tačiau nepaisant to, Pijus XII nėra pesimistas. Jis sako: „Net ši pasaulio naktis rodo aiškių aušros ženklų; ši aušra ateis su naujos ir skaistesnės saulės pabučiavimu".

Višta "prisitaikė" prie komunizmo

VIENA, Austrija, bal. 22. — Čekoslovakijos Celakovice miesto višta kas savaitę padeda trijų trynių kiaušinį, pranešė „Lidova Democracie" laikraštis. Padėjusi trijų trynių kiaušinį, višta kitomis dienomis deda reguliarius kiaušinius.

● *Irano vyriausybė* pažadėjo Rusijai, kad Iranas neleis Jungtinėms Amerikos Valstybėms ir betkokiai kitai užsienienei valstybei įsteigti karines bazes Irane. Iranas ir toliau priims Amerikos karinę pagalbą.

Valstybės sekretorius Dulles užsienio politikos klausimais

NEW YORKAS, bal. 22. — Valstybės sekretorius John F. Dulles šiandien pasakė kalbą užsienio klausimais The Associated Press metiniame suvažiavime Waldorf Astoria viešbutyje New Yorke.

JAV valstybės sekretorius Dulles pasakė kalbą, apie kurią prezidentas Eisenhoweris pranešęs, kad toji kalba išdėstys Amerikos politikos gaires.

Komunizmo grėsmės akivaizdoje

J. F. Dulles iš tiesų savo kalboje apžvelgė dabartinę politinę situaciją komunizmo grėsmės akivaizdoje ir priėjo nuomonės, kad tie, kurie pajėgia, turi imtis atsakomybės sulaikyti komunizmą nuo karo rizikos. Efektyvi tam tikslui priemonė yra defensyvinis apsiginklavimas moderniaisiais ginklais. Kadangi šie ginklai yra nepaprastai brangūs ir ne visi gali juos įsigyti, tai Amerika turi padėti apsiginkluoti nestengiantiems tai padaryti, bet norintiems laisvai gyventi kraštams. Amerika, eidama savo politikos tradicija, jaučia solidarumą su visu Vakarų pasauliu. Amerika turi priešintis, kad komunistų propagandai nepasisektų mūsų suskaldyti.

Kai bus komunizmas sulaikytas

Tikra taika bus galima ne vien tada, kai bus komunizmas sulaikytas nuo agresijos, bet ir kai pavergtos tautos bus išlaisvintos. Šiandien yra paaiškėję, kad pavergtos tautos neina išvien su pavergėjais.

Vienų žodžių neužtenka

Gal kai kas sakys, kad ginklavimasis ir ginklavimas yra pavojingas dalykas ir vedąs tiesioginiai į karą. Bet šiandien yra paaiškėję, kad vienų žodžių neužtenka taikai išlaikyti. Ir Amerikos žmogus yra pasirengęs sudėti atitinkamas aukas, kad atominiam karui būtų užbėgta už akių.

● *Rusų kviečiai Egiptui.* Šeši sovietų laivai gegužės mėnesį atveš 40,000 tonų rusų kviečių į Aleksandrijos uostą, Egipte.

Italijos kardinolas krikštijo amerikietį

GENOA, Italija, bal. 22. — Kardinolas ir Genoa arkivyskupas Siri Velykose pakrikštijo Jungtinių Amerikos Valstybių jūrininką Robert Michael, 22 metų, iš Berwick, Pa. Jūrininkui taipgi tą pačią dieną kardinolas arkivyskupas suteikė Komuniją ir sutvirtinimą.

Buvęs prezidentas jieško vietos

MONTEVIDEO, Urugvajus, bal. 22. — Jacobo Arbenz, buvęs Guatemalos prezidentas, gyvenęs Šveicarijoje, Čekoslovakijoje ir Prancūzijoje po jo vyriausybės (kurią palaikė komunistai) nuvertimo 1954 m., nori apsigyventi Urugvajuje.

Grožis ir poezija žmonių širdyse žadina Dievo ilgesį

VATIKANAS. — Popiežius Pijus XII neseniai suteikė audienciją Paryžiaus dramos teatro (Comedie Francaise) artistams. Jiems pasakytoje kalboje Šv. Tėvas priminė, kiek daug dėmesio Bažnyčia skiria menui, vaidybai ir poezijai.

Šiais klaidų ir netikrumo laikais grožis labiau negu protiniai įrodinėjimai gali žmones sutaikyti tarp savęs ir vesti į visokio grožio šaltinį — Dievą. Tuose kraštuose, kuriuose Dievo priešų neapykanta į kalėjimus uždarė kunigus ir iš vaikų širdžių išplėšė tikėjimą, grožis ir poezija nesiliauja žmonių širdyse žadinęs Dievo ilgesį.

Sąmoningi Belgijos darbininkai

BRIUSELIS, Belgija, bal. 22. — Belgijos Katalikų Darbininkų Jaunimo organizacijos nariai, kurių yra apie 80 tūkstančių, Did. Penktadienį 3 val. po pietų vienai minutei nutraukė darbą, prisimindami Išganytojo mirtį.

Tylos minutė Jėzaus Kristaus mirties ant kryžiaus valandą yra respektuojama ir tose įmonėse, kur katalikai sudaro mažumą.

Vliko Vykd. Taryba dienos klausimais

REUTLINGEN, Vokietija. — Balandžio 13 d. Vykd. Tarybos patalpose įvyko pasitraimas ir nuomonėmis pasikeitimas dienos reikalais. Dalyvavo buvę ilgamečiai Vliko nariai M. Krupavičius, J. Norkaitis, dr. P. Karvelis ir J. Glemža.

Iš pasitarimo metu padaryto pranešimo paaiškėjo, kad Vykd. Tarybos darbai eina sklandžiai ir užsibrėžtų darbų programa sėkmingai vykdoma. Sekantis pasitarimas numatytas gegužės mėn. pradžioje.

Po pasitarimo, dalyvaujant taip pat Vykd. Tarybos bendradarbiams, buvo atsisveikinta su virš 10 metų be pertraukos Vlikui pirmininkavusiu M. Krupavičium, išvykusiu į JAV, palinkint jam geros sveikatos ir nenuilstamai ir toliau dirbti Lietuvai. (E)

Incidentas Švedijos parlamente dėl okupuotosios Lietuvos

STOCKHOLMAS, Švedija, bal. 22. — Svarstant švedų karinį biudžetą, Švedijos parlamento pirmuose rūmuose kilo incidentas dėl Lietuvos ir kitų Pabaltijo kraštų.

Atstovai smarkiai piktinosi komunistų atst. Ohman kalba, ypač kai jis palietė sovietų įsikišimą Vengrijoje. Dešiniųjų partijos atstovas Svard paklausė Ohmano, ar jis galįs pasakyti, kada sovietinė kariuomenė pasitrauks iš Estijos ir Lietuvos. Kai Ohmanas mėgino aiškinti, kad tie kraštai esą pasidarę sovietinėmis respublikomis savo pačių gyventojų pageidavimu, parlamento atstovų tarpe kilo pasipiktinimas. Švedų parlamento atstovai tokį komunisto aiškinimą palaikė pasityčiojimu iš parlamento.

Incidentas parodė, kaip Švedijos parlamento atstovai vertina padėtį, susijusią su Lietuvos ir kitų Pabaltijo kraštų sovietine okupacija ir kad neutraliųjų švedų sąmonėje yra gyvas įsitikinimas, jog sovietinė kariuomenė iš tų kraštų tikrai turės pasitraukti.

Antroje vietoje

MASKVA, bal. 22. — Sovietų Sąjungos komunistų partijos bosas Nikita Chruščev vakar pasakė, kad Sovietų Sąjunga dabar yra antroji pajėgiausia valstybė industrinės gamybos pasaulyje.

Švelnins varžymus?

WASHINGTONAS, bal. 22. — Jungtinės Amerikos Valstybės turbūt sušvelnins sąjungininkų suvaržymus dėl prekybos su raudonąja Kinija, nes reikalauja Britanija ir Japonija.

Gresia badas

PATNA, Indija, bal. 22. — Šiaurinės Indijos Bihar provincijoje gresia badas. Ten javai neužaugo dėl potvynių, ledų ir audrų.

Žemė drebėjo

CARACAS, Venezuela, bal. 22. — Vakar Caraco mieste buvo jaučiamas žemės drebėjimas.

VĖLIAUSIŲ ŽINIŲ SANTRAUKA

— Jordano užsienio reikalų ministeris Suleiman Nabulsi pasakė, kad Jordanas pakvies prezidento Eisenhowerio specialų atstovą Vidurio Rytams. Richards važinėja Vidurio Rytuose aiškinti Eisenhowerio Vidurio Rytų ekonominės ir karinės pagalbos programą. „Mes pasiruošę išklausyti, ką Mr. Richards pasakys mums", pasakė buvęs premjeras Nabulsi.

— Izraelio užsienio reikalų ministerijos pareigūnas pasakė, kad 1,000 Sirijos kareivių įžengė į Jordaną sustiprinti 3,000 siriečių kareivių, kurie nuo praėjusių metų rudenio stovi Jordane.

— Aštuoni Jugoslavijos verslininkai, atstovauja Jugoslavijos valstybės kompanijas, rytoj atvyksta į Jungtines Amerikos Valstybes tartis su Amerikos pareigūnais prekybos reikalais.

— Prancūzijos kareiviai nužudė 66 Alžirijos sukilėlius netoli Maroko pasienio.

— Indonezijos keturi buvę ministeriai ir augštesni armijos pareigūnai greitai bus teisiami už korupciją Augščiausiame teisme.

— Sirijos vyriausybė paprašė gen. Ali Hayari, pasitraukusį iš Jordano armijos štabo viršininko pareigų, nesikišti į politiką, kol jis yra Sirijos teritorijoje. Ali Hayari praėjusį penktadienį pabėgo į Siriją po spaudos konferencijos, kurioje jis kaltino karaliaus „palociaus pareigūnus", kad jie „sąmokslauja su nearabais kariniais atstovais prieš Jordano nepriklausomybę". Jis pasakė, jog jis negalįs sustabdyti „šią konspiraciją" ir dėl to pasitraukė ir prašo pabėgėlio teisių Sirijoje.

— Egipto pusiau oficiali Vidurio Rytų žinių agentūra vakar pranešė, kad Irako kariuomenė įžengė į Jordaną, bet Irakas šią žinią paneigė.

— Izraelis akylai seka Jordano politinę krizę. Užsienio reikalų ministerė Golda Meir įspėjo, jog Izraelis veiks, jei užsieninės karinės pajėgos įžengs į Jordaną. Politiniai sluogsniai bijo, kad gali būti karas tarp arabų ir Izraelio.

KALENDORIUS

Balandžio 23 d.: šv. Jurgis; lietuviški: Jūragis ir Tolvaiša.

Saulė teka 5:00, leidžiasi 6:40.

ORAS

Oro biuras praneša: Chicagoje ir jos apylinkėje rytoj — šilta ir mažas lietus.

Rašo DR. AL. RAČKUS

SVEIKATA BRANGUS TURTAS

4342 Archer Ave., Chicago, 32

Idant neapžlibtum

Amerikos miestuose retkarčiais tenka pamatyti žmogų káž kaip keistai žengiantį, su balta lazdele sau taką grabaliojantį. Toji baltoji lazdelė — tai ženklas, kad tas žmogus yra aklas. Nuostabu, kad jam leidžiama eiti kur jis nori, kad joks palydovas jo neveda, kad ir tirščiausioje skersgatvio spūstyje jam beeinant automobiliai jo ne užgauna. Visi automobilių vairuotojai, pamatę žmogų su balta lazdele, tuoj turi sustoti ir nevalia judėti, kol aklasis skersai gatvę pereina.

Gal ir gerai, kad akliesiems leidžiama miesto gatvėse pasirodyti. Juk tai žmogui primena, kaip sunku yra gyventi neregiui, kad reikia branginti savo akis, kad ir tau gali atsitikti nelaimė ir gali netekti regėjimo, kad reikia saugotis apakimo, kad reikia vengti apžlibimo.

Amerikoje yra apie 115,000 aklųjų ir keletas milionų apžlibusiųjų. Tai baisūs skaičiai. Tai nelaimingos ignorancijos ar neakylumo aukos. Dalis aklųjų jau vaikystės dienose pradėjo žlibti ir niekas jų negelbėjo. Tačiau didžiuma žmonių apžlimba ar apanka vėlesniame savo gyvenimo amžiuje. Jei laiku surandami akių žlibinimo kaltininkai, tai daugeliui galima akis išgelbėti.

Visų priežasčių, nuo kurių akys genda, čia įvardinti neįmanoma, jų yra tiek daug, tiek daug. Vien tik svarbiausias žlibimo priežastis čia suminėsiu.

Chroniškas nefritas, kartais net žmogui nežinant, kad turi inkstų ligą, gadina ne tik inkstus, bet ir akis. Taigi visos priežastys, kurios gadina inkstus, taip pat yra priežastimi žlibumo ir apakimo. Kas turi inkstų ligą, privalo rimtai gydytis, nes nesigydydamas gali apakti.

Nuo cukrinės ligos (Diabetes mellitus) žmogaus akys silpsta, ir, jei tinkamai nesigydo, ilgainiui apžlimba ir gali visiškai apakti. Tad pajutus, kad akyse kas tai drakiosi, mirga, akys greitai pavargsta ar regėjimas silpsta, reikia tuojau eiti pas daktarą ir patikrinti ar neturi cukrinės ligos. Žinok, kad tokiu atveju akiniai nieko nepagelbės, jei tinkamai nuo cukrinės ligos nesigydysi.

Nuo venerinių ligų, jei žmogus nepasigydo, taip pat yra pavojus apžlibti ir galutiniai apakti.

Prastą šnapsą geriantieji dažnokai apžlimba. Jei jau reikia pasivaišinti ar senatvėje dėl sveikatos porą stiklių išgerti, tai gerk tik geros rūšies konjaką. Seniau prohibicijos laikais Amerikoje daug žmonių apako, gerdami "munšainę" — "samogonką".

Rūkoriams, jei perdaug cigarečių surūko, akių optiniai nervai genda, regėjimas silpsta. At sargiai, ponai rūkoriai! Reikia žinoti, kad yra ir tokia apakimo rūšis, kuri vadinama "Tobacco blindness".

Vasaros metu, kai šviesūs saulės spinduliai stipriai spindi, atostogų metu, kai žmogus žuvaudamas į blizgantį vandenį žiūri ar "Sand dunose" ilgai baltu smėliu džiaugias, tai savo akis sugadina. Daug neatsargių žmonių nuo perstiprios elektros šviesos, nuo saulės spindulių atspindžių apžlibo, kiti apako. Reikia žinoti, kad kaikam kaikada saulutė gali būti labai maloni, bet ji gali ir akis išsvilinti.

Silpna sveikata silpnina akis, o silpnos akys silpnina sveikatą. Toks tai užburtas ratas. Apžlibusios akys greičiau pavargsta, nuo akių įtampos akys dar labiau silpsta. Ir sveikata silpsta. Nuo akių pavargimo žmogui galvą smarkiai skauda, nemiga ar svaigulys dažnai kamuoja. Žmogaus virškinimas pradeda krikti, jis tampa nervingas, akių vokus pradeda perštėti, kartais akys parausta. Tada jis vaistinėje nusipirkęs kokio "bjurino" ar kitokio "humbuko" sau į akis varvina. Vai negerai, nes jis nežino, kad tokiu būdu jis savo akių nepagydys, kad savo sveikatos nesustiprins, kad jis tik pats save apgaudinėja.

Kiekvienas subrendęs žmogus, jei nori, kad sveikata ir akys ilgiau tarnautų, privalo periodiškai nueiti pas savo šeimos daktarą. O kas du metus jis privalo nueiti pas akių ligų specialistą gydytoją.

DAKTARO ATSAKYMAI Į KLAUSIMUS

Klausia J. G. — Esu 45 metų, mano skilvys perrūgęs, nes vartojau perdaug mėsiškų "sandvičių" fabrike. Laba imėgstu rūgščius agurkus, garsvyčias, bet tuo pačiu sykiu vartoju daug salotų ir tomatų. Alaus negeriu, degtinės beveik ne (perbrangi), bet šventadieniais kaip "periodinis alkoholikas" labai mėgstu pri sismaguriauti vietinio vyno. Ir tai jau taip ketvertas metų. O dabar naktimis prakaituoju, kak las ir visa galva šlapia, šaltu kaip ledu prakaitu aprasojusi. Amerikietis daktaras sakė, kad širdis tvarkoje. Bet po šventadienių smaguriavimo kokias tris dienas neturiu jėgų, netenku noro valgyti, verčia vemti. Ar tai augštas kraujo spaudimas, kad muša šaltas prakaitas ir galva ūžia lyg mielosios Baltijos jūros bangos. Kai fabrike dirbu ir tarp žmonių esu, tai tokio ūžesio nejaučiu, bet, kai palieku vienišas tyliame kambaryje ar nakčia bėgulint, tai "šilelis" ošia ir ošia. Esu trijų vaikų tėvas. Ir nervų jau nebeturiu, jie kaip žydo vežėčios. Ar galėsiu dar pastatyti ant kojų? Pagelbėk man, daktare, patarimais

Atsakymas J. G. — Galėti "save ant kojų pastatyti" tai galėsi, jei garbingai su savo žmona susitaręs leisi tiktai jai, o ne kam kitam tamstą vynu vaišinti. O šaltas prakaitas reiškia ne augštą kraujo spaudimą, bet intoksikaciją — kūnas kiek galėdamas stengiasi su prakaitu pašalinti svaiginančius nuodus. Kiti tams tos aprašytieji simptomai yra dipsomanijos sindromai; tai perspėjantieji ženklai, kad perdaug vyno išgeri, ir tai nieko gero tamstai nežada.

Klausia D. W. — Esu 35 m., paskutinius 7 mėnesius keliskart sirgau tonsilitu ir slogomis. Beveik visą laiką turi 1, 2 ar 3 daleles karščio ir jaučiu skausmus kūno sąnariuose. Gyvenu kaime, retai tegaliu nuvykti pas gydytoją. Prieš mėnesį buvau, tai rado nepaprastai daug rūgšties šlapume ir davė inkstams išvalyti vaistų; bet po tų vaistų man nepasidarė geriau, šlapumas degina man pūslę iki skaus mo. Labai prašau paaiškinti, ar galima pasigydyti nuo rūgštingumo ir kaip?

Atsakymas D. W. Gal persaldžiai valgai, nes, kas burnai saldu, tai viduje dažniausiai pasidaro rūgštu. Be to tamsta tikiesi rimtą ligą pagydyti keliomis vaistų dozomis. Jei ligos priežasties nepašalinsi, jei įsakytos dietos neprisilaikysi, tai vien vaistais ligos nepagydysi. Atrodo, kad tamstos liga yra pagydoma, tik privalai gydytis stropioje gydytojo priežiūroje ir pildyti visus jo įsakymus.

Klausia P. P. — Mano dantys juoduoja, nors užlaikau švariai ir nerūkau. Buvau pas dantistą, nuvalė. Jo paklausiau, ką daryti, kad nejuoduotų; nieko nepasakė, tik patarė pasirinkti dantų pastą, kokia geriau patinka. Taip ir dariau, keisdamas visokias. Šiandien, metai po nuvalymo, vėl pajuodavo. Patarkite, ką daryti, kad dantys nejuoduotų?

Atsakymas P. P. — Dantų emalės spalva daugeliui patamsėja nuo stiprios kavos, nuo maisto, turinčio geležies tanino ar kaikurių rūgščių. Mėgink savo dantis po kiekvieno valgio nu valyti smulkia druska. Daugeliui druska pagelbsti užlaikyti švarius, baltus ir sveikus dantis, nors druska dantų valymui nėra taip skani, kaip dantų pasta. Bet, kai įpranti, tai ir gerai. Ne viskas, kas burnai yra saldu ar skanu, tai ir dantims sveika.

Atsakymas J. V. — Stemplės (Aseophagus) diverticulum jokiomis injekcijomis ar kitokiomis priemonėmis atitaisyti nėra galimumo. Tokioje bėdoje tiktai chirurgija gali šiek tiek pagelbėti. Jei tamstai jau kartą stemplė buvo operuota ir po kiek laiko įvyko stemplės išsiplėtimas kitoje vietoje, tai nėra jokios garantijos, kad nepasikartos ir po antros operacijos.

—o—

EDENO GYDYTOJA

Dr. Sara Jordan yra pakviesta į gydytojų pasitarimą Bostone dėl Anglijos buvusio premjero Edeno sveikatos. (INS)

Mokslininko sukaktis

Angelicum universitete profe sorius, daugelio knygų autorius tėv. Reginaldas Garrigou-Lagrange, domininkonas, sulaukė 80 metų amžiaus. Jis taipgi yra geras paskaitininkas, pamokslininkas ir su savo kalbomis yra lankęsis Šveicarijoje, Prancūzijoje, Belgijoje, Olandijoje, Ang lijoje, Ispanijoje, Brazilijoje, Ar gentinoje ir Kanadoje.

PERKRAUSTYMAI — MOVING

Pigus, sąžiningas darbas. Visi apdraudimai. Dėl artimų ir tolimų distancijų. Šaukite sekančiai.

ANTANAS VILIMAS

3415 SO. LITUANICA AVE., CHICAGO, ILL.

Telefonas — FRontier 6-1882

½% PADIDINA DIVIDENDĄ!

CRANE SAVINGS AND LOAN ASS'N

2555 WEST 47th STREET LAfayette 3-1083

B. R. Pietkiewicz, prez.; E. R. Pietkiewicz, sekr. ir advokatas

Mokame aukštus dividendus. Keičiame čekius. Parduodame ir perkame valstybės bonus. Taupytojams patarnavimai nemokamai.

Pradėkite taupyti atidarydami sąskaitą šiandien. Apdrausta iki $10,000.

Darbo valandos: pirmad. ir ketvirtad. nuo 9 iki 8 val. vakaro; antr. ir penk. 9 iki 5; treč. uždaryta, o šešt. nuo 9 iki vidurdienio

Atliekame didelius ir mažus automobilių remontus. Lyginimas, dažymas, Elektrinis suliedinimas. Parduodame automobilių dalis.
Sinclair gazolino stotis "PAGALBA"
Sinclair gazolino stotis "PAGALBA" — A. Stanevičius, Sav.
2641 West 71st Str. (Kampas Talman Ave.)
Telef. PRospect 8-9842, Namų tel. WAlbrook 5-5934

Pradėkit Taupyt Šiandien, Turėsit Rytoj!

Taigi, dabar pradėkite taupyti šioje lietuviškoje įstaigoje — BRIGHTON SAVINGS AND LOAN!

Kiekvieno taupytojo indėliai apdrausti iki $10,000.00

BRIGHTON SAVINGS AND LOAN ASS'N

4071 Archer Ave., į vakarus nuo California Ave.

CHARLES ZEKUS, Sekretorius

OFISO VALANDOS:

Pirmad., antrad., penktad. ir Šeštad. 9 val. ryto iki 4:30 p.p.
Trečiad. 9 ryto iki 12 val. Ketvirtad. 9 val. iki 8 v.v.

THE BIGGEST DOLLAR IN THE WORLD IS THE DOLLAR YOU SAVE.

Remiantis Chicagos Savings Bendrovės praeitimi, nuo pat jos įsikūrimo 1924 metais, jos pavyzdinga biznio tvarka, ypatingai indėlių saugumo ir dividendų našumo atžvilgiu, nėra saugesnės ir pelningesnės įstaigos pasidėti taupomus pinigus. Pasidėję taupinius pas mus gausite ne tiktai saugumą — jų apdraudimą iki $10,000.00, augštą dividendą, bet ir daugelį kitų patarnavimų veltui, už kuriuos kitose įstaigose turėtumėte mokėti.

Taupytojų patogumui Chicagos Savings Bendrovės įstaiga yra viena iš gražiausiai ir moderniškiausiai įrengtų visoje Illinois Valstybėje.

Lietuviai gyvenantieji už Chicagos ribų, nežiūrint kurioje Suvienytų Valstybių dalyje jie begyventų, gali taupyti pinigus paštu.

Rašykite dėl informacijų. Mūsų turtas $21,000,000.00.

CHICAGO SAVINGS & LOAN ASSOCIATION

6245 So. Western Ave. Tel. GRovehill 6-7575 Chicago, Illinois

Atdara: pirmadienį nuo 12 iki 8, antradienį ir penktadienį nuo 9 iki 4, ketvirtadienį nuo 9 iki 8.
Trečiadienį uždaryta visą dieną, o šeštadienį nuo 9 iki 2 valandos po pietų.

VIKTORO KOZICOS
Lietuviškas gazolino stotis ir auto taisymas
Atliekami motoro remontai, lyginimo, dažymo darbai ir keičiamos dalys
CALL-ME-MOTORS CO.
5759 S. WESTERN AVE. PR 8-9533

IŠ ARTI IR TOLI BALDŲ PERKRAUSTYMAS
Naujas specialus didelis sunkvežimis su pilna apdrauda. Pigus ir sąžiningas patarnavimas.
R. ŠERENAS
2047 W. 67th Pl., Chicago, Ill. WAlbrook 5-8063

DR. J. ir K. AGLINSKAI
GYDYTOJAI IR CHIRURGAI
2300 West 51st Street
Priima ligonis pagal susitarimą. Dėl valandos skambinti telefonu Prospect 6-1795 nuo 2 iki 9 val. p. p. kasdien išskyrus trečiad. ir šeštad.
Res. tel. GRovehill 6-5603

Tel. ofiso HE 4-6699; rez. PR 6-7333
DR. ANTANAS ALEKNA
GYDYTOJAS IR CHIRURGAS
1957 W. Garfield Blvd.
Val. nuo 1-4 ir 6-9.
Šeštadieniais nuo 1 iki 4 val. p.p., išskyrus ketvirtad. ir sekmad.

DR. ANNA BALIUNAS
AKIŲ, AUSŲ, NOSIES IR GERKLĖS LIGOS
— Pritaiko akinius —
6322 South Western Avenue
Val.: kasdien 10-12 val. ir 7-9 val vak. Šeštadieniais 10-1 val. Trečiadieniais uždaryta. Kt. laiku susitarus
Ofiso telefonas: PR 8-3229
Res telef. WAlbrook 5-5076

DR. VL. BLAŽYS
PLAUČIŲ IR VIDAUS LIGOS
4701 South Damen Avenue
(Kampas 47-tos ir Daman Ave.)
Val. kasdien nuo 6—8 val. vak
Šeštad. 2—4 val. vak.
Trečiad. ir kitu laiku pagal sutarti.
Telef. ofiso LAfayette 3-6048
Rez.: WAlbrook 5-3048

Tel. ofiso HE.4-5849. rez. HE.4-2324
DR. PETER T. BRAZIS
GYDYTOJAS IR CHIRURGAS
2434 West 71st Street
Val. Pirm., ketvir., penkt. 1-4 ir 7-9
Antr. 1-6, treč. ir šešt. pagal sutarties

DR. Z. DANILEVIČIUS
GYDYTOJAS IR CHIRURGAS
6317 South Western Avenue
Chicago 29, Ill
telefonas REpublic 7-4900
Rezidencija: GRovehill 6-8161
pasimatymai pagal sutartes

DR. T. DUNDULIS
GYDYTOJAS IR CHIRURGAS
4157 Archer Avenue
Ofiso val.: nuo 2-4 ir nuo 6-8:30 v. vak. Šeštadieniais nuo 2 iki 4 popiet
Trečiadieniais pagal sutarti
Ofiso tel. VIrginia 7-0036.
Rezidencijos tel. BEverly 8-8244

Ofiso HE 4-1414, arba RE 7-9700
Rez. RE 7-6867
DR. B. GAIŽIUNAS
GYDYTOJAS ir CHIRURGAS
Spec. akušerija ir moterų ligų
2454 West 71st Street
(71-os ir Campbell Ave. kampas)
Val.: kasdien 1—3 ir 6—8 val. vak.
Šeštadieniais 1—4 p. p. Trečiadieniais uždaryta.

Ofiso telef. YArds 7—1166
Rezidencijos — STewart 3-4511
DR. J. GUDAUSKAS
GYDYTOJAS IR CHIRURGAS
756 West 35th Street
(kampas Halsted ir 35-ta gatvės)
VAL. 1—4 ir 6:30—8:30 p. p. kasdien išskyrus trečiadienius Atidara šeštadieniais 1—4 val.

Tel. WAlbrook 5-2670
Res. HIlltop 5-1560
Dr. Alexander J. Javois
(JOVAIŠAS)
GYDYTOJAS IR CHIRURGAS
Marquette Medical Center
6132 South Kedzie Avenue
VAL. 2—4 p. p. ir nuo 7—9 v. vak.
Trečiad. ir šeštad. pagal sutarti

Tel. ofiso PR 6-3838, rez. RE 7-9199
DR. A. JENKINS
GYDYTOJAS IR CHIRURGAS
(LIETUVIS GYDYTOJAS)
2500 West 63rd Street
VAL. kasdien nuo 2—4 p. p. ir 7:30 iki 9 val. Trečiad. ir šešt. uždaryta

Telefonas GRovehill 6-1595
DR. ALDONA JUŠKA
AKIŲ LIGŲ SPECIALISTĖ
PRITAIKO AKINIUS
Valandos 9—12 ir 7—9 v. v. pagal susitarimą išskyrus trečiadienius
2422 W Marquette Road

Tel. REliance 5-1811
DR. WALTER J. KIRSTUK
GYDYTOJAS IR CHIRURGAS
(LIETUVIS GYDYTOJAS)
3925 West 59th Street
Va[illegible]—4 p. piet, 6:30—8:30 [illegible]
Šeštad. pagal sutartį

Tel. ofiso ir buto OLympic 2-4159
DR. P. KISIELIUS
GYDYTOJAS IR CHIRURGAS
4938 W. 15th St., Cicero
Rez. 1634 S. 49th Ave., Cicero
Kasdien 1-3 val. ir 6-8 val. vak., išskyrus trečiadienius.
Šeštadieniais 12 iki 4 popiet

Ofiso telef. LAfayette 3-3210, jei neatsiliepia, šaukite KEdzie 3-2868
DR. EMILY V. KRUKAS
GYDYTOJA IR CHIRURGĖ
4146 S. Archer Ave.
VAL. Kasdien popiet nuo 12-2:30 v.
Vak. pirm. antr., ketvirt 6-8:30 v.
Trečiad. tik susitarus.

DR. IREŃA KURAS
(Gydytoja ir Chirurgė)
KUDIKIŲ IR VAIKŲ LIGŲ SPECIALISTĖ
7156 South Western Avenue
(MEDICAL BUILDING)
Pirmad., antrad., ketv. ir penktad. nuo 11 val. ryto iki 1 val. p.p. ir nuo 6 v.—8 val. vakare. Trečiad. nuo 11 val. ryto — 1 v. p. p. Šeštad. 11 val. ryto iki 3 val. popiet
Office tel. RE 7-1168
Res. tel. WAlbrook 5-3765

Tel. ofiso PRospect 6-2240
PRospect 6-4732
DR. A. MACIUNAS
GYDYTOJAS IR CHIRURGAS
SPEC. CHIRURGIJOS LIGOS
5700 So. Wood Street
Priėmimo val. nuo 2- -4 val. kasdien ir nuo 6 iki 8 val. pirmad. ir penkt.
Trečiad. ir sek. uždaryta.

Ofiso HE 4-1818, arba RE 7-9700
Rez. PR 6-9801
DR. J. MEŠKAUSKAS
GYDYTOJAS ir CHIRURGAS
Specialybė — vidaus ligos
2454 West 71st Street
(71-os ir Campbell Ave. kampas)
Val.: kasdien 9—11 ryto ir 4—8 v. v.
Šeštadieniais 9—11 ryto ir 2—4 p. p.
Trečiadieniais uždaryta.

DR. JULIJA MONSTAVIČIUS
GYDYTOJA IR CHIRURGĖ
Office: 10748 south Michigan Ave.
Buto 1653 W. 103 St., Beverly Hills
Val.: kasdien nuo 6 v. v. iki 9 v. v.,
Val.: kasdien nuo 6 v. v. iki 9 v. v., išskirus trečiad. Šeštadieniais nuo 1 iki 4 val. popiet.
Tel.: Ofiso — PUllman 5-6766
Buto — BEverly 8-3946

Ofiso HEmlock 4-5815
Rez. HEmlock. 4-3751
DR. A. NARBUTAS
PLAUČIŲ IR VIDAUS LIGOS
2745 West 69th Street
(priešais Šv. Kryžiaus ligoninę)
Priima pagal susitarima

DANTISTAS
DR. J. A. PAUKŠTYS
4253 So. Whipple Street
(Arti Archer Ave.)
Valandos: nuo 10 iki 12; 2—6; 7-9.
Šeštad. 10—12. Trečiad. uždaryta
LAfayette 3-4949.
Namų — CEdarcrest 3-7786

DR. ALBINA PRUNSKIS
DR. VLADAS PRUNSKIS
GYDYTOJAI IR CHIRURGAI
3259 South Halsted Street
Kasdien 3—7 val. vak. Šeštad. nuo 1—5 val. vak.
Trečiad. ir kitu laiku pagal sutarima
Ofiso tel. Victory 2-1484. Resid. 2437 W. 62nd St., tel. Republic 7-8818.

Ofiso telefonas — BIshop 7-2525
DR. AL. RAČKUS
GYDYTOJAS IR CHIRURGAS
4342 Archer Avenue
(Kampas Kedzie ir Archer)
VAL. kasdien nuo 2:00 iki 9:00 v.
Trečiad. ir sekmad. tik susitarus

DR. ZIGMAS RUDAITIS
SPEC. CHIRURGINĖS IR ORTOPEDINĖS LIGOS
2745 West 69th Street
Priešais Šv. Kryžiaus ligoninę
Telef. REpublic 7-2290
VAL.: Pirm., antr., Ketv., penkt. nuo 9 iki 11 ryte ir nuo 6:00—8:00. Šešt. nuo 2:00—4:00. Trečiad. ir kitu laiku susitarus telefonu.

DR. ANT. RUDOKAS, Opt.
Tikrina akis ir pritaiko akinius, keičia stiklus ir rėmus
4455 S. California Ave. .YA 7-7381
Val.: 10 ryto iki 8 vak. (trečiad. uždaryta), šeštad. 10 ryto iki 3 v. p. p. uždarytas

P. ŠILEIKIS, O. P.
Orthopedas - Protezistas
Aparatai-Protezai, Med. bandažai. Spec. pagalba kojom (Arch Supports) ir t. t.
Val.: 9-4 ir 6-8. Šeštadieniais 9-1.
ORTHOPEDIJOS TECHNIKOS LAB.
2850 W. 63rd St., Chicago 29, Ill.
Tel. PRospect 6-5084

DR. J. J. SIMONAITIS
GYDYTOJAS IR CHIRURGAS
Naujas adresas: 4255 W. 63rd St.
Ofiso tel. REliance 5-4410
Rezid. telef. GRovehill 6-0617
Valandos: 1-3 p. m., 6-8 p. m.
Penktad. tik po pietų.
Trečiad. ir šeštad. pagal sutarti

Ofiso tel. CLiffside 4-2896
Rezidencijos: LAfayette 3-1172
DR. P. STRIMAITIS
GYDYTOJAS IR CHIRURGAS
1724 West 47th Street
(Kampas 47th ir Hermitage)
Val.: nuo 2 iki 4 ir 6 iki 9 v. vak
Šeštad. nuo 2 iki 6 val., išskyr. sek

DR. FL. TALLAT-KELPŠA
Ofisai 20 North Wacker Drive
(Civic Opera House, kamb. 858)
Val. kasd. 12—4
Tel. CEntral 6-2294
5002 West 16th Str., Cicero
Val. kasdien 5-8, šeštad. 1-2 val
Tel. TOwnhall 3-0959
Kitu laiku ir trečiad. susitarus
Rezid. tel. HEmlock 4-7080

DR. VYT. TAURAS
GYDYTOJAS IR CHIRURGAS
(Bendra praktika ir moterų ligos)
Ofisas ir rez.: 5100 S. Western Ave.
Tel. PRospect 8-1223 arba WE 6-5577
Ofiso val. Pirm. 8-10 v. v., Antr., Treč. ir Penkt. 6-9 val. vak., Šeštad. 2-4 val. popiet ir sulig susitarimu.

Tel. ofiso He. 4-2123, rez. Gib. 8-6195
DR. V. P. TUMASONIS
2454 West 71st Street
(71st ir Campbell Ave.)
VAL.: Kasdien nuo 2—4 ir 7—9 v. v.
Šeštadieniais nuo 2 - 4 val.
Trečiadieniais uždaryta.

Tel. ofiso: DAnube 6-1125
DR. A. VALIS-LABOKAS
MOTERŲ LIGŲ GYDYTOJAS
3267 South Halsted Street
Val. 1 iki 4 v. p. p. ir 6—8 v. vak
Šeštadieniais 1—4 v. p. p.

Tel. ofiso PRospect 6-9400
Rezid. PRospect 6-9400
DR. ONA VAŠKEVIČIUS
(Vaškevičiūtė)
GYDYTOJA IR CHIRURGĖ
6248 South Kedzie Avenue
Val. kasdien 1-3 p. p. ir nuo 6-8 val vak. Šeštad. 1-4 p. p. Trečiadieniai ir kitu laiku tik susitarus.

Tel. ofiso VIctory 2-1581
Rez. VIctory 2-0742
DR. V. VILEIŠIS
GYDYTOJAS IR CHIRURGAS
802 West 31st Street
Kamp. Halsted ir 31-mos gatvių
Priėmimo valandos kasdien: 1-4 p.p. ir nuo 6-8 v.v. šeštad. 1-4 val. popiet.

Tel. ofiso PR. J-6446, rez. HE.4-3150
DR. F. C. WINSKUNAS
GYDYTOJAS IR CHIRURGAS
2420 West Marquette Rd.
Val. nuo 2 iki 4 p. p.; 6 iki 8 va
Trečiad. ir šeštad. pagal sutartį

DR. P. Z. ZALATORIS
GYDYTOJAS IR CHIRURGAS
1821 So. Halsted Street
Tel. ofiso CA. 6-0257, rez. PR. 6-6658
Rezid. 6600 S. Artesian Ave.
VAL. 11 v. v. iki 3 p. p.; 6—9 v. v.

DR. G. SERNER
LIETUVIS AKIŲ GYDYTOJAS
Virš 25 metų patyrimo
Tel. YArds 7-1829
Pritaiko akinius
Kreivas akis
ištaiso
Ofisas ir akinių dirbtuvė
756 West 35th Street
Val. nuo 10 iki 2, nuo 6 iki 8, trečiad. nuo 10-12, penktad. 10-2 ir šeštadieniais nuo 10 iki 2 val. p.p.

DR. S. VAITUSH, OPT.
Palengvinu akių įtempimą, kuris yra priežastis galvos skaudėjimo bei svaigimo ir skaudančių akių karščio. Atitaisau trumparegystę ir toliregystę. Prirenku teisingai akinius. Visi egzaminavimai daromi su elektriniais instrumentais, rodančiais mažiausius trūkumus. Speciali atyda kreipiama į mokyklos vaikus.
4712 South Ashland Ave.
Tel. YArds 7-1873
Val. 10:30 iki 7 v. vak. Šeštad. 10:30 iki 6 val. Sekmad. ir treč. uždara.

DRAUGAS
THE LITHUANIAN DAILY FRIEND
4545 W. 63rd St., Chicago 29, Illinois, Tel. LUdlow 5-9500

Entered as Second-Class Matter March 31, 1916, at Chicago, Illinois Under the Act of March 3, 1879.

Member of the Catholic Press Ass'n
Published daily, exept Sundays, by the Lithuanian Catholic Press Society

SUBSCRIPTION RATES
$8.00 per year outside of Chicago
$9.00 per year in Chicago & Cicero
$8.00 per year in Canada
Foreign $11.00 per year

PRENUMERATA:	Metams	½ metų	3 mėn.	1 mėn
Chicagoj ir Ciceroj	$9.00	5.00	$2.75	$1.25
Kitur JAV ir Kanadoj	$8.00	$4.50	$2.50	$1.00
Užsienyje	$11.00	$5.50	$3.00	$1.25

Redakcija straipsnius taiso savo nuožiūra. Nesunaudotų straipsnių ne saugo, jų negrąžina tik iš anksto susitarus. Redakcija už skelbimų turinį neatsako. Skelbimų kainos prisiunčiamos gavus prašymą.

MAISTO KULTŪRA

VALGIŲ SENUMAS IR JŲ TVARKA

Per Velykas turbūt galima pakalbėti ir apie valgius. Pirmiau, kai gavėnioje buvo daugiau pasninkaujama, ši tema per Velykas buvo kiekvienam savaime iškylanti. Dabar ji tokia jautri nėra. Tačiau, einant senu papročiu, galime prie jos kiek sustoti.

Maisto ir maitinimosi tvarkos klausimai yra tokio pobūdžio, kad jie turi ryšį ne tik su tautos sveikatingumu, bet ir su jos kultūra. Kiekviena tauta ar kiekvienas kraštas turi tam tikrus valgymo papročius, kuriuos kartais labai gina ir laiko labai senos kilmės kultūriniais reiškiniais.

Paimkime porą pavyzdžių. Lietuvoje ir kaimyniuose kraštuose laikoma nerašytu įstatymu, kad vakare daug valgyti nesveika. Dėl to čia pagrindinis valgis valgomas vidudienį. O Lietuvos ūkininkai kažin ar pagrindiniu valgiu kada nors nelaikė pusryčius. Mat lietuviškį pusryčiai nėra labai ankstyvi. Jie valgomi truputį pakūlus ar šieno papjovus. Tuo tarpu Prancūzijoje pagrindinis valgis yra vakare. Prancūzas negali užmigti, stipriai vakare nepavalgęs. O vadinami pirmieji prancūziški pusryčiai yra garsūs savo liesumu — puodelis kavos ir pyragaitis.

Valgių, ypač kasdieninių, paruošimo būdas yra turbūt pats seniausias iš gyvųjų kultūrinių papročių. Taip pvz. Prancūzijos universitetuose galima išgirsti paskaitų apie jų Alpių gyventojų sriubą. Ta proga pasakoma, kad ši sriuba savo paruošimo būdu yra nepaprastai sena. Ji siekia kelis tūkstančius metų. Ji ir šiandien kalniečių yra tokiu pat būdu verdama. Ir save gerbiąs alpinistas stengiasi jos paragauti. Nors lietuviškam skoniui ji kažkuo ypatingu neatrodo. Ji kiek primena kruopų sriubą. Kad ji yra sena, galima nesunkiai patikėti. Tai, kas daroma visų ir kasdien (nors daug apie tai ir nekalbant), užsilieka gyvenime ilgiausiai.

KĄ ŽINOME APIE SENOVĖS LIETUVIŲ MAISTĄ?

Nedaug ką žinome apie senovės lieituvių maistą, tačiau negalima būtų sakyti, kad visai nieko nežinome. Turime net labai senų šaltinių apie tai, ką pabaltiečiai augino ir ką jie valgė. Pirmuoju tokiu šaltiniu yra Marsilijos pirklys Pytheas, finikietis, kuris, apiplaukęs Gibraltaro sąsiaurį, porą kartų yra pasiekęs, kaip jis sako, "šaltąsias sritis". Vieną kelionę jis atliko Norvegijos pakraščiu, o kitą — Baltijos jūra. Atrodo, kad jis bus pasiekęs iki dabartinės Ezelio salos, t. y. Estijos pakraščių. Tą kelionę jis yra padaręs apie 320 metų prieš Kristaus gimimą. Iš jo kelionių graikai ir romėnai istorikai Strabo ir Livius semia savo žinias apie šiuos kraštus. Iš jo ir mes galime šį tą sužinoti mums rūpimu klausimu.

Apie Pabaltijo žmonių maitinimąsi Pytheas rašo: "Tie žmonės dar nežino kilniųjų vaisių. Prijaukintų gyvulių jie žino vos keletą. Jie maitinasi sora, kitomis daržovėmis, šakniavaisiais ir vaisiais. Tie, kurie turi medaus ir javų, iš jų pasidaro gėrimą. Javus jie kulia, nes saulėtų dienų čia yra nedaug, dideliuose statiniuose, į kuriuos varpos būna sunešamos, nes pėdai dėl lietaus ir saulėtų dienų stokos greitai sugenda".

Šitaip Pytheas rašo apie mūsų senųjų protėvių maistą ketvirtajame šimtmetyje prieš Kristų. Tai buvo maždaug tie laikai, kai Aleksandras Didysis buvo patraukęs į Aziją suvaldyti išdidųjį Kyrą; tais pat laikais gyveno garsusis filosofas Aristotelis ir kiti.

DIDELI STATINIAI

Ši Pytheo žinia yra istoriškai tikra. Ji gali mums duoti progą pamąstyti apie ne vieną dalyką. Visų pirma ji gali duoti progą pasidžiaugti mūsų senolių statyba. Jeigu toks pasaulio perėjūnas, kaip Pytheas, išmaišęs Viduržemio uostus ir atvykęs taip toli į šiaurę, apie Pabaltijo jaujas gali pasakyti, kad jos buvo dideli statiniai, tai mes turime pagrindą kalbėti apie labai seną šių kraštų statybinę kultūrą. Tiesa, ta kultūra vėliau galbūt sunyko be pėdsakų, tačiau labai seniai jos čia būta. Pytheas nesako, kad javai buvo kuliami palapinėse ar pan. Graikas Strabo, užrašydamas Pytheo žodžius, apie tuos statinius rašo, kad buvo kuliama "en oikois megalois". Tas "oikos" pas graikus reiškė maždaug tai, ką reiškia mūsų žodis buveinė. "Oikos" buvo vartojamas ir karaliaus namams išreikšti, bet kartu ir paukščio lizdui. Žodis "megas" — daugisk. "megalos" graikų kalboje yra vartojamas visokiam didingumui, platumui ir augštumui išreikšti. Pvz. Atėnų didingumui išreikšti buvo sakoma: "megalo-polis".

Taigi Pabaltijo statyba, nors medinė, yra visai patikimai paliūdytas faktas. Būdinga, kad Tacitas pirmajame šimtmetyje po Kristaus taip pat mini kaikurias Pabaltijy gyvenančias tautas, kurios yra charakteringos savo statyba. Iš to jis jas laiko germaniškos kilmės.

RAUGINTA DUONA

Bet grįžkime prie maisto. Mūsų senoliai IV šimtm. prieš Kristų jau buvo ūkininkai, o gal ir daržininkai. Jeigu mes tai galime laikyti tvirtai paliudytu dalyku, tai čia mes turime labai aiškų mūsų protėvių sėslumo ir kultūrigumo liudijimą. Kad šis Pytheo liudijimas gali būti patikimas, tai patvirtina daugelis vėlesnių laikų šaltinių, kurie kalba apie didelius javų kiekius, užauginamus Pabaltijy ir Prūsuose.

Būtų įdomu sužinoti, koki javai IV šimtm. prieš Kristų Pabaltijy buvo auginami. Iš Pytheo vartojamo žodžio "korpos", kuris yra verčiamas sora, galima būtų sakyti, kad čia buvo koki kruopiniai augalai, kaip grikiai ir pan. Dėl to kruopiniai valgiai, kaip grūstinė, kruopos ar įvairios košės bus buvę tolaikiniai Lietuvos gyventojų valgiai.

Galima spėti, kad rugių auginimas yra labai senas ūkinis reiškinys Pabaltijy. Tai galima spėti iš dažnos žodžio "rugis" šaknies lietuvių kalboje. Net ištisa tauta, gyvenusi Pabaltijy maždaug kalbamais laikais, yra turėjusi Rugių vardą. Šis vardas jiems teko galbūt iš pagrindinės jų ūkio šakos.

Kalbant apie rugius, reikia prisiminti lietuvišką raugintą duoną. Rugiai, rūgdami, išduoda sveiką, organizmui priimtiną rūgštį. Ši rūgštis yra sužadinama savitų bakterijų, kurių, reikia manyti, įvairumas yra ne mažesnis, negu vyno bakterijų.

Kiekvienas duonkubilis, kuriame būdavo įmaišoma lietuviška kaimiška duona, duodavo duonai savitą skonį. Dėl to duonkubilis, duoną pakepus, nebuvo plaunamas, kad duonos rūgštis neišnyktų. Buvo žinomi atvejai, kada vienas kaimynas skolindavosi iš kito duonos rūgšties, norėdamas pas save turėti tokio skonio duoną, kaip pas kaimyną.

Šitaip iškepta duona stovėdavo savaitę ar kitą ir jos fermentavimas vykdavo toliau. Ji kurį laiką negesdavo, gal net geresnė darydavosi. Vėliau, pradėjus kepti duoną miestuose kasdien, ši senoviška duonos kepimo praktika pradėjo nykti.

Pytheas mini, kad IV šimtm. pr. Kr. lietuviai jau augino šakniavaisių. Bet ar galima iš to išvesti, kad tai buvo ir burokai, kad lietuviški barščiai yra toki seni, — tai jau kitas klausimas.

V. Bgd.

POLITINIAI ART. RYTŲ SKAUDULIAI

ST. DAUNYS, Chicago, Ill.

Arabų apgyventuose Art. Rytuose politiniai įvykiai pasidarė patys skaudžiausi ir jautriausi. Dėl įtakos didžiuliame arabų pasaulyje ir dėl turtingųjų arabiškosios naftos laukų kiečiausia šaltojo karo forma susikovė sovietinis ir laisvasis pasaulis. Artimuosiuose Rytuose taikos išlaikymui Washingtone sukurta vadinamoji Eisenhowerio doktrina, padėjusi arabams sužlugdyti ten buvusią Anglijos įtaką, bet pasiryžusi pasipriešinti ir sovietinės įtakos įsigalėjimui. Suezo kanalas, arabų pabėgėliai, nafta ir įtakų plėtimas arabų pasaulyje yra jautriausieji politiniai skauduliai, kurie nesiduoda lengvai sprendžiami.

Suezas

JAV ir Jungtinės Tautos sustabdė trumpalaikį karštąjį karą Art. Rytuose. Dar daugiau. Tos pačios jėgos privertė Angliją, Prancūziją ir Izraelį pasitraukti iš Egipto žemės ir prisiimti negarbę. Karštojo karo sustabdymas pačioje jo užuomazgoje buvo didelis Jungtinių Amerikos Valstybių ir Jungtinių Tautų laimėjimas. Bet nebuvo ir nėra tikro ir aiškaus plano taikos ir ramybės Artimuosiuose Rytuose įgyvendinimui. JAV ir Jungtinės Tautos karą Art. Rytuose sustabdė šūkiu — nevalia ginčo spręsti ginklų jėga. Buvo didelis pavojus, jog didžiųjų valstybių įsikišimas į Art. Rytų karą gali tapti pasauliniu karu.

Šiandien Suezas jau atidarytas laivininkystei. Bet jo ūkinė ir politinė reikšmė pilna žaizdų. Egiptas jaučiasi pilnu Suezo šeimininku ir vienas tenori rinkti laivų praplaukimo mokesčius. JAV su savo sąjungininkais siūlo pusę pajamų Egiptui, o kitą pusę dėti į tarptautinį fondą Suezo kanalo gerinimui. Ūkinė pusė būtų lengviau sprendžiama, jei nebūtų politinės žaizdos: Egiptas nesutinka praleisti Izraelio laivų. Egipto motyvas yra paprastas — Egiptas su Izraeliu yra karo padėtyje, todėl priešo laivai negali plaukti Suezo kanalu. Abiejuose pasauliniuose karuose, kai Suezą kontroliavo Anglija, ji neleido Suezu plaukti priešo laivams. Ta pati teisė priklauso ir Egiptui.

Vakaruose bijoma, jei šiandien politiniu pretekstu neleidžiama Izraeliui naudotis Suezo kanalu, tai rytoj tas gali būti pritaikyta kitai valstybei. Egiptas buvo sutikęs iš Suezo reikalų išjungti politinį motyvą, bet po Anglijos, Prancūzijos ir Izraelio karinės invazijos Egiptas skelbia, jog užpuolikai kaip tik įnešė politinį motyvą, todėl Egipto pažadas nebegalioja. Suezo reikalu derybas su Egiptu veda Jungtinės Amerikos Valstybės. Ūkine prasme Egiptas turi galimybę pasiekti didesnių laimėjimų, negu dabar siūloma, jei bus sukalbamesnis poltinėje dalyje. Kiekvienu atveju Suezo reikalas palieka komplikuotas ir pavojingas.

Arabų pabėgėliai

Pirmojo Izraelio ir arabų karo metu iš dabartinės Izraelio teritorijos pabėgo ar buvo išvaryti beveik milionas arabų pabėgėlių. Jie dabar skursta Egipte (Gazos srityje), Jordane ir kituose arabų kraštuose. Arabų pabėgėliai sudaro tarptautinį rūpestį ir gilina nesantaiką tarp Izraelio ir arabų. Arabų kraštai skelbia, jog jie negali pasirašyti taikos su Izraeliu, kol Izraeilis nesutinka atgal priimti arabų pabėgėlių. Tikrumoje arabai iš viso nenori pripažinti Izraelio ir siekia žydų valstybės panaikinimo. Bet pabėgėliai yra geras kabliukas arabams, kuriuo jie remia Izraelio nepripažinimą, gerai žinodami, jog Izraelis negali jų atgal priimti. Izraelis tikrai negali arabų pabėgėlių priimti į kilmės vietas dėl dviejų priežasčių: 1) buvusiose arabų pabėgėlių sodybose ir miestuose įkurdintas beveik milionas žydų imigrantų iš Europos ir kitų pasaulio kraštų, o šiemet Izraelis laukia dar naujų žydų imigrantų; 2) jei arabų pabėgėliai būtų įsileisti, kas trečias Izraelio gyventojas būtų neištikimas arabas, ir Izraelis būtų sprogdinamas iš vidaus. Izraelis sutiktų atlyginti arabų pabėgėliams pinigais, bet arabų kraštai pinigų neima.

Nafta ir gyventojai

Didžiųjų galybių grumtynėse dėl Art. Rytų milžinišką rolę vaidina arabiškoji nafta. Vakarai nenori jos išleisti iš savo rankų. Sovietai kėsinasi į ją, skelbdamiesi ne naftos jieškotojais, bet arabų išsilaisvinimo talkininkais.

Arabų kraštai Rytų ir Vakarų grumtynėse nėra vieningi. Sirija ir Egiptas pasikliauja sovietais, Iranas ir Irakas yra ištikimi JAV draugai. Bet jie vieningi žydų klausimu. Saudi Arabija pradeda linkti į JAV pusę, bet ji yra pikčiausias Izraelio priešas ir ryžtasi skandinti Izraelio laivus Akabos įlankoje. Jordano padėtis tebelieka neaiški.

Art. Rytuose padėtis lieka įtempta, pavojingai ir nesikeičianti. Sovietams yra lengviau padėtį Art. Rytuose drumsti, negu Jungtinėms Amerikos Valstybėms ją švelninti.

Jordano armijos štabo viršininkas gen. Ali Abu Nuwar ištremtas į Siriją. Jordano karalius Hussein jį ištrėmė į Siriją po to, kai armijos stovykloje Zarga įvyko dviejų valandų kova, kurioje keli kareiviai žuvo. Kova vyko tarp lojalių karių karaliui ir priešingų Vakarams. Karalius buvo nuvykęs į karių stovyklą.

Ir moterys kovojo frontuose

Atskiros moterys ir merginos su karių uniformomis kovojo I Pasaulinio karo metu rusų ir austrų frontuose. Čia ypač pasižymėjo šešiolikmetė austrė Viktorija Savs, kuri kartu su savo tėvu stojo į kariuomenę savanore. 1917 m. viename mūšyje ji neteko abiejų kojų ,bet pasveiko ir sulaukė karo pabaigos. Kai buvo sužinota, kad ji yra mergaitė, kariuomenės vadovybė narsiąją austrę apdovanojo pirmojo laipsnio bronzos ir sidabro narsumo medaliais.

Rusų armijoje kovojo ir daugiau pasiryžėlių moterų ir merginų. Iš jų karo istorijoje minima Marija Bačkarjeva, kuri, 1915 m. ties Varšuva žuvus jos vyrui, įstojo į Sibiro šaulių pulką. Nuvertus caro valdžią, buvo įsteigtas moterų batalionas, kurį sudarė virš 20,000 moterų.

O Anglijos moterų legionas prieš II Pasaulinį karą įteikė karo ministeriui pasiūlymą mobilizuoti moteris karo tarnybai. Tada jos siūlė štai ką: 1) moterų legionas yra pasiruošęs duoti karo žinybai atitinkamą skaičių uniformuotų moterų šoferių, kurios galėtų automobiliais ir sunkvežimiais pervežti kareivius ir amuniciją;

2) 48 valandų laikotarpyje sudaryti moterų dalinį, kuris galėtų kartu su kariuomene išvykti į bet kurį pasaulio kraštą karo tarnybai.

Sveikatos priešai

Sveikatai kenkia: tamsa, drėgmė, dulkės, nešvara, svaigalai, nešvarus geriamas vanduo ir t. t.

Su sveikatos priešais kovoti padeda: saulės šviesa, grynas oras, švara, santūrumas.

Kaliniams konsekravo duoną

Bevedant beatifikacijos procesą 26 kapucinų broliukų, kuriuos raudonieji nužudė Ispanijoje, patirta, kad kalėjime kunigas, slapčia nuo sargų, konsekravo paprastą duoną, kad kankiniai prieš mirtį galėtų priimti šv. Komuniją.

MOVING

A. BENIULIS atlieka įvairius perkraustymus bei pervežimus iš tolimų ir artimų atstumų.
Tel. BIshop 7-7075

Duoną ir įvairias skoningas bulkutes kepa

BRUNO'S KEPYKLA
3339-41 S. Lituanica Ave.
Tel. CLiffside 7-6376
Pristatome į visas krautuves ir restoranus, taip pat išsiunčiame į visus artimuosius miestus.

Mes mokame Augštą Dividendą

MIDLAND Savings and Loan Association

PER 40 METŲ VISŲ LIETUVIŠKŲ KOLONIJŲ SAUGIAUSIA IR PELNINGIAUSIA TAUPYMO BENDROVĖ

4038 Archer Avenue Tel. LA3-6719
AUGUST SALDUKAS Prezidentas

TELEVIZIJA ● RADIJAS
HI FI PHONOGRAFAI • VOKIŠKI RADIJAI
DIDELIS PASIRINKIMAS • PARDUODAME IR TAISOME
FRANK'S TV & RADIO, INC.
3240 So. Halsted St., CAlumet 5-7252

NARIAI LIETUVIŲ TAUP. IR SKOLINIMO

B-VIŲ LYGOS, KURIOSE
Kiekvieno Santaupos Apdraustos iki $10,000.00
IR
Paskolos Duodamos Namų Įsigijimui
Lengvomis Sąlygomis

CHICAGO SAVINGS & LOAN ASSN.
6245 S. Western Ave., Chicago 36, Ill.

CRANE SAVINGS & LOAN ASSN.
2555 W. 47th St., Chicago 32, Ill.

DISTRICT SAVINGS & LOAN ASSN.
3430 S. Halsted St., Chicago 8, Ill.

ST. ANTHONY SAVINGS & LOAN ASSN.
1447 S. 49th Ct., Cicero 50, Ill., tel. TO 3-8131-32

UNIVERSAL SAVINGS & LOAN ASSN.
1800 S. Halsted St., Chicago 8, Ill.

DĖMESIO

Bridgeporte vienintelė PLAUKŲ KIRPYKLA, kuri gavo kirpėją lietuvį su praktika — kerpa lietuvišką, latvišką, vokišką, rūsišką ir prancūzišką kirpimą. Darbas sąžiningas, hygieniškas. Ilgai laukt nereikia.

752 W. 33rd St.

PAULIUS JURKUS

SMILGAIČIŲ AKVARELĖ

PREMIJUOTAS ROMANAS

83 tęsinys

Ji žengia laiptukais nerami, ir jos žvilgsnis kažką pagauna alėjos gilumoje. — Julius atvažiuoja! — Išsigandus nušoka žemyn. — Bėkim iš čia.

— Kodėl? Aš tuoj pradingsiu, o tu pasilik, juk tau reikia.

— Ne, ne! Aš žinau, kas Julius. Lina pasakė.

— Lina? — meistras nustemba.

— Nenoriu jo matyti. Bėkim į klėtį. Ten sugedo medaus separatorius, pataisysi! — Ji karščiuojasi ir pirmoji skuba.

Viktoras žengia paskui ir juokiasi: kaip lengvai išsisprendė. Bet ar ilgam?

Klėties kambarys didelis ir šviesus, su dviem langais. Kvepia vašku, medum. Samanė užtrenkia duris, užstumia skląstį ir sumišus atsiseda į pintinę kėdę. Viktoras apžiūri separatorių ir suranda vieną išsilaisvinusį sraigtą.

— Rytoj pataisysiu, — mosteli jis ranka ir atsigręžia. — Tu buvai pas Liną?

— Taip, ir ji pasakė visa, tiesiog išsivilko prieš mane. — Samanė susipurto, nuleidžia galvą, sudeda rankas ant kelių.

— Bijojau, kad nesužinotum apie Julių. Tai bus skaudu. — Jis atsiseda ant skrynios priešais.

— Be reikalo! Galėjai perspėti anksčiau, bet tai nesvarbu. Rūpi man Lina, padėk jai, nepalik vienos.

— Argi aš galiu vienas? Ateik į pagalbą.

— Ne, be manęs! — papurto galvą.

— Mes negalime pasilikti tik trys. Tada aš nereikalingas. O kai manęs nebus, ji riedės bedugnėn nesugrąžinamai. Mes turime būti vėl keturi. Užmiršk, ką tau sakiau. Tai negali tavęs varžyti, kliudyti. Pati pasirink kelią. Pagaliau, jei tu pasitrauksi, Julius tuoj pastebės. O kas tada? O jei visa paslėpsim, aukosimės draugam, niekas nieko nesupras.

Ji pakelia liūdnas akis ir atsidūsta.

— Nepyk, Viktorai, bet aš netikiu, niekuo nesidomiu. Gal geriau pasakyti, nei paskui apsigauti. Aš ateisiu ne dėl Juliaus, tai žinok, ir ne dėl tavęs, atleisk man už tuos žodžius, ateisiu tik dėl Linos. Reikės ir paštą parvežti. Jei staiga atsisakyčiau, namuose vėl būtų neramu. Tėvas bijosi, kad neišlėkčiau į vienuolyną. Dabar džiaugiasi mano kelionėm į bankelį. Tegu jis nežino, tegu niekas nemato, ką sprendžiu viena. Pagaliau, ir Juliui reikia žmonių, kurie parodytų kitokį gyvenimą.

Meistras pasilenkia, sukioja batų kulnę ir šypsosi: kaip viskas gerai baigėsi. Samanė žino, kas buhalteris, ir jau "pabudo". Liną jis pats palaikys, taip draugystė liks neišardyta.

— Tu eik, gal tavęs jieško. Niekam nesakyk, kur aš. Nenoriu jo dabar matyti. Vakare ten būsiu.

Taip, lyg niekur nieko, bankelyje vėl renkasi draugija, Juliaus vadinamasis kvartetas. Lina dėkinga šypsosi savo draugei ir toliau pasilieka tokia pat rami. Viktoras supranta, kaip dengtis buhalterio akyse: dažnai pasirūpina Lina, bet ir Samanės neužmiršta. Samanė gi linksmutė, kokios dar neteko regėti. Ji plepa, sklaido veikalus, sutinka vaidinti, uoliai dirba repeticijose. Kartais ji tyčia atsisėda prie Juliaus ir klausinėja, išdykauja. Jai patinka taip save slėpti. Tereikia tik trupučiuką perdėti, ir niekas tavęs nematys!

Namuose ji dainuoja linksmas dainas, eina per visus darbus, neužmiršta tėvui priminti buhalterio. Taip Gimbutas vakarais sėdi savo raštinėje. Draikosi pypkės dūmas, o jis pats skaito, pieštuku sudeda statybos išlaidas ir planuoja leistis į miško prekybą. Reikia vėl pinigo, nes duktė atsigauna!

O ji, kai radijas groja, dažnai stovi lange. Pridėjus kaktą prie šalto stiklo, žiūri į naktį. Pasirvaidena gražios dienos, prisiminimuose iškyla Julius. Jam dovanota tiek daug slaptų minčių. Ir kažko liūdna jai. Ilgu.

Vaidindama "Aušros sūnus", pirmoje eilėje pamato kunigėlį. Umai grįžta praeitis su šv. Domininko atlaidais. Pagauna ją kažkokia gėla ir neša per visas scenas. Žodžiai pasidaro graudūs, lyg skųstųsi gyvenimu.

Bet ir čia niekas neregi jos vidaus, palaiko tai gabumu vaidinti. Tik vienas Viktoras paglosto jai ranką ir sukužda: "Ramiau!" Tą akimirką jai gera, kad yra ją suprantąs žmogus. Tačiau greit nusijuokia ir skuba.

Julius nesitveria džiaugsmu.

Rengdamas veikalą, jis parodė daug lankstumo, dažnai tarėsi su kunigu, padėjo Viktorui kalti dekoracijas, rūpinosi apšvietimu. "Aušros sūnūs" turi būti geriausias spektaklis! Ir tai padarė buhalteris. Tai naujas triumfas. Vėl jis režisorius, vėl jo pastatymu gėrisi Smilgaičiai. Svarbiausia — su juo drauge eina Viktoras, vaidina Samanė!

Vos nusileidus uždangai, šoka jis visiems dėkoti, iškalbingai žerti komplimentų. Kviečia pas save arbatos, kur vaišina gėrimais ir gerais užkandžiais.

Tada Samanė taria Viktorui:

— Matai, jis nieko nežino ir nesupranta.

— Gerai! Niekam ir neišsiduok, — atsako meistras draugiškai. — Dabar, jei gali, tyčia pažaisk juo.

Samanė nusijuokia. Patinka jai toks gundymas. Pamažu atsiranda šalia Juliaus, pilsto arbatą, žaidžia, išdykauja.

Tą vakarą klebonas, grįždamas iš bankelio, nukelia skrybėlę šv. Florijonui ir taria:

— Gerai, viskas labai gerai! Prižiūrek ir toliau mano miestelį!

Kitą dieną kunigas Senkus vėl plačiu delnu brauko bankelio stalą. Lygu, švaru visur. Jokio rūpestėlio!

(Bus daugiau)

SO. BOSTONO ŽINIOS

J. KAČINSKO JUBILĖJUS

Š. m. balandžio 17 d. suėjo 50 metų amžiaus žymiam mūsų kompozitoriui ir dirigentui Jeronimui Kačinskui, buvusiam operos ir simfoninio orkestro dirigentui Lietuvoje. Vokietijoje gyvenęs ir veikęs Augsburgo lietuvių stovykloje, 1949 m. atvyko į So. Bostoną ir čia uoliai eina didelės Šv. Petro lietuvių parapijos vargonininko pareigas. Neturėdamas galimybių dabar plačiau reikštis kaip dirigentas, J. Kačinskas skiria visą atliekamą laiką kompozicijoms. Yra jau šiame krašte sukūręs eilę didesnių ir mažesnių veikalų; atgaivino ir padarė stipriu muzikiniu ivenetu lietuvių parapijos chorą, kuris ne tik gieda bažnyčioje, bet ir reiškiasi įvairiomis progomis rengiamais koncertas. Nereikia ir sakyti, kad choro vadovavimo darbas mūsų aplinkybėse yra labai sunkus dalykas. J. Kačinskas dalyvauja savo straipsniais spaudoje ir yra nuolatinis Liet. Enciklopedijos bendradarbis. Jo kūrybą ir muzikinę veiklą labai augštai įvertina jo kolegos kompozitoriai ir muzikai. Eilė jo muzikinių veikalų, ypač sukurtų pastaraisiais metais, yra reikalingi labai pajėgių atlikėjų — simfoninio orkestro ar choro.

Kūrėją geriausiai pagerbsime, parodydami dėmesį jo kūrybai ir padėdami jo kūriniams išvysti plataus pasaulio šviesą. Prieš keleris metus žinomasis mecenatas prel. Pr. Juras yra išleidęs J. Kačinsko Mišias, sukurtas Mindaugo krikšto 700 m. sukakčiai. Dabar būtų lietuvių visuomenės eilė išleisti dar nespausdintus J. Kačinsko kūrinius ir pasirūpinti, kad jie būtų atliekami didžiosiose šio krašto bažnyčiose ar scenose. Šita prasme esama gražios iniciatyvos bostoniškių tarpe ir tai iniciatyvai linkėtina gražios sėkmės.

J. Kačinskas tebėra visame kūrybos pajėgume ir iš jo dar daug galime tikėtis. Tik turime pasirūpinti, kad darbo sąlygos būtų ko geresnės ir nudirbtas darbas būtų nuoširdžiai įvertintas.

Ryšium su amžiaus jubilėjumi pirmieji parodė dėmesį parapijos choristai ir artimieji bičiuliai. Balandžio 14 d. buvusio religinio koncerto metu jį sveikino parapijos klebonas kun. Pr. Virmauskis ir kun. J. Žuromskis. Buvo taip pat paskaitytas Massachusetts valstybės gubernatoriaus Foster Furcolo sveikinimas raštu. Choro valdybos pirm. Pr. Averka įteikė jubiliatui gražų adresą. Taip pat buvo įteikta dovana — vokiškas radijo aparatas. E. Kačinskienei įteikta gėlių puokštė.

Suprantama, kad tai buvo tik jubilėjaus pradžia, kad daugiau manoma nuveikti rudens sezone. Ilgiausių ir gražiausių metų maloniam Jubiliatui ir didžiam kūrėjui!

RELIGINIS KONCERTAS

Koncertas buvo surengtas So. Boston High School salėje parapijos mokyklos tėvų komiteto rūpesčiu. Atidaromąjį žodį angliškai pasakė kun. J. Žuromskis, lietuviškai — klebonas kun. Pr. Virmauskis. Solistas Ad. Barauskas pagiedojo J. B. Faure "Verbų šakos" ir T. Dubois "Šeštas žodis". Parapijos choras pagiedojo J. Žilevičiaus "Verksminga motin" ir "Miršta ant kryžiaus", Mozarto "Ave Verum" ir Marsh "Attende Domine". Solistas B. Povilavičius pagiedojo Kačanausko "Maldą" ir J. Naujalio "Jei skausmas tau širdį". Chorui dirigavo ir solistams akompanavo muz. J. Kačinskas. Koncerto pabaigoje buvo J. Kačinsko pagerbimas ir dovanų įteikimas. Buvo taip pat paskaityti muz. J. Gaidelio ir vyrų choro sveikinimai. Pats koncertas buvo tikrai augšto lygio ir labai atitiko gavėnios rimčiai.

Po koncerto dar buvo rodomi du spalvoti filmai apie Kristaus Kančią ir apie Vatikaną.

NAUJA LB APYLINKĖS VADOVYBĖ

Balandžio 13 d. įvyko JAV Lietuvių Bendruomenės Bostono apylinkės metinis susirinkimas taut. s-gos namuose. Vadovavo St. Vaitkevičius ir Ig. Vileniškis. Valdybos vardu pranešimus pateikė pirm. V. Vakaus ir kasin. A. Vileniškis. Iš pranešimų paaiškėjo, kad valdyba pasigedo didesnio narių bendradarbiavimo ir darė tai, ką galėjo. Buvo surengtas birželio įvykių minėjimas, siekta bendravimo su kitomis kultūrinėmis organizacijomis, teikta parama lituanistikos mokyklai ir vyrų chorui. Surengta gegužinė. Turėta sunkumų renkant nario mokestį. Diskusijose plačiau aptartos galimybės suderinti visų kultūrinių organizacijų veiklą, išeiti vieša kultūrine propaganda į amerikiečių visuomenę, surengti birželio įvykių minėjimą, surinkti nario mokestį ir pan.

Į naują apylinkės valdybą išrinkti pirm. St. Vaitkevičius, I vicepirm. St. Griežė - Jurgelevičius, II vicepirm. Alb. Karosas, sekr. Pr. Averka, kasin. A. Vileniškis, kartotekos ved. P. Bliumas. Kultūros Fondo įgaliotiniu nutarta ir toliau kviesti ligi tol tas pareigas ėjusį F. Kiršą. Revizijos komisiją ligšiol sudarė dr. J. Gimbutas, P. Jančiauskas, inž. J. Vasys. Kadangi revizijos komisija tam susirinkimui pareigos neatliko, nutarta įpareigoti tą pačią revizijos komisiją altikti reviziją už praėjusį ir būsimą laiką ir pranešti kitame susirinkime.

TRUMPAI

— **Montrealio vaidintojų** grupė, neseniai inscenizavusi "Baltaragio malūną", rengiasi kelionei į New Yorką. Yra tariamasi, kad būtų galima tą vaidinimą surengti ir Bostone.

— **O. Ivaškienė**, žinoma uoli tautinių šokių organizatorė, balandžio 14 d. per A. Kneižio radiją kreipėsi į lietuvių visuomenę ir kvietė parodyti reikiamą dėmesį jos rengiamam tautinių šokių vakarui So. Boston High School salėje š. m. balandžio 28 d. Kaip žinome, tame vakare dalyvaus net 12 tautų tautinių šokių šokėjai. Parodykime didelį dėmesį grupei, kuri veikia jau 20 metų ir rengiasi kelionei į festivalį Chicagoje.

— **Dr. B. Mickevičius** balandžio 14 d. pasakė kalbą apie Pabaltijo tautų bendradarbiavimą per "Laisvės Varpo" radiją. Buvo padainuota per tą radijo valandą viena latvių ir viena estų daina. Tai tolimesnis žingsnis į Pabaltijo tautų suartėjimą.

— **Bostono vyrų choras** gegužės 24 d. vyks gastrolėms į Montrealį.

— **Per ketvirtą kanalą** matoma televizijos stotis pastatė naują, labaididelį bokštą, kuris labai praplečia stoties veikimo ribas. Ryšium su tuo bostoniškiams televizijos žiūrovams teko keisti antenos kryptį.

AMERIKIEČIŲ SPAUDA APIE INGUNS NARUNS REČITALĮ

Naujosios Anglijos Pabaltiečių Draugijos pirmoji koncertų serija, kurioje dalyvavo estų smuikininkė Carmen Prii, mūsų baritonas Vaclovas Verikaitis, balandžio 5 d. buvo užbaigta latvių violončelisto Inguns Naruns koncertu. Koncertas praėjo ne mažesniu pasisekimu, kaip ir pirmieji pasirdoymai..

Štai ką apie Inguns Naruns rašo žymaus tarptautinio "The Christian Science Monitor" dienraščio muzikos kritikas F. Burns Langworthy:

"Naujosios Anglijos Pabaltiečių Draugijos koncertų serijoje Jordan Hall salėje pasirodė jaunas, gabus čelistas Inguns Naruns. Naruns technika yra tikira ir jo intėrpretacija yra subrendusi".

Kritikas, pažymėdamas, kad pirmas programos dalykas Fres cobaldi - Cassado "Toccata" yra toks, kuriame solo instrumentas atrodo išeinąs iš savo ribotos apimties ir patiekiąs daugelio balsų įspūdį, apie to dalyko atlikėją atsiliepia:

"Naruns parodė didelį sugebėjimą iššaukdamas tą įvairų intonavimą".

Toliau kritikas, tęsdamas apie Boccherini sukurtą muziką violončelei ir apie "Adagio - Allegro" kaip geriausią Boccherini dalyką, pažymi: "Tas grakštus kūrinys, puošnus, bet paprastas stiliumi, buvo atliktas greitais pirštais, tvirtais ir tiksliais tone".

F. Burns Langsworthy, rašydamas apie pagrindinį koncerto veikalą Beethoveno Sonatą A dur Nr. 3, tęsia, kad "čia akompaniatorius Anatolijs Berzkalns ir čelistas Inguns Naruns atliko vertingą darbą, nors pirmoje dalyje Berzkalns interpretacija nebuvo tolygi Naruns, tačiau likusiose dalyse abu menininkai daug artimiau sutarė. Tai ypač buvo žymu atliekant Scherzo ir Quasi - Cadenza paskutiniame Allegro Vivace."

Muzikos kritikas savo recenzijoje minėjo ir latvių kompozitoriaus Talivaldis Kenins kūrinį "Suite Concertante" violončelei ir pianinui, atliktą antroje programos dalyje pirmą sykį Amerikoje, pažymėdamas to kūrinio daugiau iliuzinį negu ritminį turinį. Pamini taip pat ir sukurtus latvio Janis Medins ir esto Kaljo Raid dalykus. Baigdamas recenzentas pastebi, kad "koncertas buvo šiltai priimtas gausios publikos".

N. A. Pabaltiečių Draugija yra pilnai pasirengusi antrai koncertų serijai, būtent — spalio 4 d. koncertą atliks mūsų žymus pianistas Andrius Kuprevičius, lapkričio 29 — estų smuikininkė Evi Liivak ir vasario 7 d. — latvių baritonas Teodors Brilts. Be abejo jie visi yra rinktiniai menininkai, kuriuos kiekvienas norės išgirsti ir kurie kels pabaltiečių kultūrinius laimėjimus.

J. Budreikienė

Worcester, Mass

"Žmogaus kraujas"

Moterų S-gos 5 kuopa savo šio mėnesio susirinkime turėjo progą išgirsti paskaitą "Žmogaus kraujas". Prelegentė Matilda Karaliūtė, dirbanti vyr. seserimi Amerikos Raud. Kryžiuje, pateikė gana įdomių informacijų. Nors ji yra čia gimusi ir augusi, tačiau gražiai kalba lietuviškai.

Motinos diena

Kaip kasmet, taip ir šiemet Motinos dienos minėjimą Worcesteryje ruošia Moterų S-gos 5 kuopa. Kuopos choras, vad. G. Kanebb, sparčiai ruošiasi Programoje pasirodys ir Worcesterio Meno Mėgėjų Ratelis.

Katalikių kongresas

Š. m. gegužės 3 — 4 dienomis įvyks Worcesterio diecezijos katalikių moterų kongresas Worcesteryje. Kuopos dvasios vadas kun. J. Jutkevičius ragino sąjungietes kongrese dalyvauti ir tuo atstovauti lietuves, nes kongrese dalyvaus visų tautybių moterys.

Gegužės 26 d. 1 val. p. p. Nekalto Prasidėjimo seserų sodyboje, Putnam, Conn., įvyks Moterų S-gos apskrities suvažiavimas. Kuopos pirm. Watkins ragina visas dalyvauti.

S. S.

Lankėsi kun. Jonas J. Jakaitis

Ką tik atvykęs iš Argentinos Šv. Kazimiero bažnyčios ir parapijos mokyklos statytojas, daugelio Worcesterio liet. organizacijų steigėjas ir žinomas didelis veikėjas kun. Jonas J. Jakaitis, MIC, Verbų sekmadienį lankėsi Šv. Kazimiero parapijos bažnyčioje, laikė pamaldas ir po pietų dalyvavo parapijos salėje surengtame sodaliečių vaidinime "Deimantinis kryžius". Worcesterio lietuviai su didele pagarba ir meile prisimena savo buvusį uolų kleboną ir ganytoją.

Meno Mėgėjų Ratelio koncertas

Atvelykyje, balandžio 28 d., 4 val. Aušros Vartų parapijos salėje Meno Mėgėjų Ratelio choras, vadovaujamas muz. Jono Beinorio, rengia lietuviškų dainų koncertą. Dainų repertuaras įvairus: dainuos mišrus choras, vyrų ir moterų chorai atskirai. M. M. Ratelio choras atlieka didelį ne tik lietuviškos dainos ugdymo, bet ir svarbų visuomeninį darbą. Choras dalyvauja beveik visuose minėjimuose su savo menine dainų programa ir vietos kitataučių tarpe atstovauja lietuvišką dainą. Ratelio nariai atliekamu nuo darbo laiku, taigi aukodami savo poilsio laiką, lavinasi lietuviškosios dainos mene. Worcesterio ir jo apylinkės lietuviai geriausiai pagerbs M. M. Ratelio choristus, atsilankydami į jų rengiamą koncrtą. Tai bus jiems moralinis atlyginimas už jų darbą ir pasišventimą.

Ar jau perskaitei P. Kesiūno romaną

Tarp Žalsvų Palapinių?

Dr. A. Baltinis savo recenzijoje apie šį romaną taip rašo: P. Kesiūno romanas "Tarp žalsvų palapinių gražiai iškelia tą pasiaukojimo didumą, kurį bevilitškoje kovoje dėl tautos laisvės parodė Lietuvos partizanas, tą idealizmą, kuriuo degė mūsų jaunimas, liedamas kraują dėl savo žemės, tuos didžiuosius nuostolius kuriuos mums reikėjo pakelti dviejų okupacijų replėse. Todėl šį romaną skaitome su malonumu ir dideliu susidomėjimu. Ypač romane minimžygiai žavės jaunimą ir kels jo dvasią. Šis romanas, atskleidžiąs mūsų beroiškai tragiškus epizodus, yra šviesus spindulys tremties idealizmo ugdym.

296 pusl. Kaina $3.00

Užsakymus kartu su pinigais siųskit:

'DRAUGAS'
4545 West 63rd Street
CHICAGO 29, ILL.

SOPHIE BALCUS
RADIO PROGRAMA
IŠ WGES stoties — Banga 1390
PIRMADIENIO vak. nuo 7—8 v.
NUO PIRMAD. IKI PENKTAD.
8:45 iki 9:30 val. ryte
ŠEŠTAD. 8:30 iki 9:30 ryte
SEKMAD. 8:30—9:30 v. r. iš stoties
WOPA — 1400 kil.
7159 So. MAPLEWOOD AVE.
Chicago 29, Ill. HEmlock 4-2418

PIGIAI IR SAUGIAI
PERKRAUSTAU
BALDUS
VIETOJE IR IŠ TOLIAU
K. EIDUKONIS
Turiu naują didelį sunkvežimį ir apdraudas
2313 W. 91st St., Chicago, Ill.
Tel. PRescott 9-2781

ROPHI
Geriausias prancūziškas konjakas

MOVING APDRAUSTAS PERKRAUSTYMAS MOVING
IŠ TOLI IR ARTI
NAUJI DIDELI TROKAI - NAUJAUSI KRAUSTYMO ĮRANKIAI
ILGŲ METŲ PATYRIMAS - PIGUS IR SĄŽININGAS PATARNAVIMAS
JUOZAS NAUJOKAITIS
2022 W. 69 St CHICAGO 36, ILL Tel. WAlbrook 5-9209

Dėmesio!

PIRKITE VILNONES IMPORTUOTAS IR VIETINES MEDŽIAGAS, PAMUŠALUS IR PRIEDUS SIŲSTI GIMINĖMS, DRAUGAMS IR PAŠIŲSTAMIEMS Į EUROPĄ, O TAIP PAT IR SAVO ASMENINIAMS REIKALAMS

PIRKITE TEN, KUR PERKA JUSŲ DRAUGAI IR KAIMYNAI.

Didžiausias pasirinkimas vilnonių importuotų ir vietinių medžiagų!!! Moterų suknelėms, kostiumams ir paltams.

Aronson Brothers
IMPORTININKAI IR RANGOVAI
224 W. Van Buren Street, Telef. WEbster 9-2588
Atdara kasdien nuo 8:30 val. ryto iki 5:45 val. vak.
Šeštad. nuo 8:30 val. ryto iki 4:30 val. vak.
Sekmad. uždaryta.
CHICAGO 7, ILLINOIS

VIRŠ 15,000,000 Amerikos gyventojų žino,

kad taupyti apdraustose Taupymo ir Skolinimo Bendrovėse yra saugu ir pelninga.

Universal Savings and Loan Association užtikrina saugumą ir gražų pelną.

Saugumą užtvirtina Suvienytų Valstybių valdžios agentūra iki $10,000.00 kiekvienam indėliui ir reikalingi rezervai, o pelną — patyrusių ir sąžiningų vedėjų pastangos.

Galite taupyti atvykdami asmeniškai ar per laiškus. Bus greitas ir draugiškas patarnavimas.

Dėl paskolų ir visais finansiniais reikalais kreipkitės į:

UNIVERSAL SAVINGS
AND LOAN ASSOCIATION
1800 S. Halsted Street, Chicago 8, Illinois

JONAS GRADINSKAS
J. G. TELEVISION CO. Pardavimas ir taisymas
Televizijos, radijai, patefonai, kamb. vėsintuvai
"KALBA VILNIUS"
Kasdien 4 val. 30 min. popiet. Ateikite pasiklausyti.
2512 W. 47th St. Tel. FRontier 6-1998
ATIDARA IR SEKM. nuo 11 val. ligi 3 val.

Tai draugai . . . reikia paruošti džiaugsmo—

štai, Sunny Brook whiskey.

$4.30 4/5 Qt.
ALSO AVAILABLE: Kentucky Straight Bourbon Whiskey
Kentucky Blended
Sunny Brook Whiskey
Cheerful as its Name!
THE OLD SUNNY BROOK COMPANY, LOUISVILLE, KY., DISTRIBUTED BY NATIONAL DISTILLERS PRODUCTS CORPORATION
BOTH 86 PROOF • KENTUCKY BLENDED WHISKEY CONTAINS 65% GRAIN NEUTRAL SPIRITS

1957 BUICKAS
Tik
$2,595.00
Dynaflow, Radio, Apšildymas, Baltos Padangos
Lietuviškoje Prekyboje—MILDA BUICK, Inc.
907 W. 35th St., Chicago 9, Ill. LA 3-2022

COAL
ANGLIS IR PEČIAMS ALIEJŲ PRISTATOM Į VISAS MIESTO DALIS TUOJAU PAT
Saugus baldų perkraustymas asmenų turinčių ilgą patyrimą.
STASYS FABIJONAS
2146 So. Hoyne Ave., Telef. Virginia 7-7097

SPECIALUS BARGENAS
• Sofoms, Lovoms,
• Lempoms
KAINOS NUO $49.50 ir augščiau
DIDELIS PASIRINKIMAS ĮVAIRIAUSIŲ BALDŲ
FELIX A. RAUDONIS, NELLIE BERTULIS, Sav.
ROOSEVELT FURNITURE Co.
2310 W. Roosevelt Road Telef. SEeley 3-4711
Krautuvė atidaryta sekmadieniais nuo 11 iki 4:30.

BALTIMORĖS ŽINIOS

BALFO VAKARAS

Balfo 64 skyrius Baltimorėje Atvelykio išvakarėse, balandžio 27 d., 8 val. vak. lietuvių svetainėje (didžiojoje salėje) rengia didelį vakarą su programa, kokios Baltimorėje jau seniai nėra buvę. Ypatingu susidomėjimu laukiama Balfo pirm. kan. Končiaus pranešimo, o taip pat menininkų pasirodymo. Dalyvaus mūsų tautinių šokių grupė, kurios garsas ypač paplito po pasirodymo prezidento inauguracijos bankete. Tik ką gautas solistės Juzės Augaitytės su tikimas dalyvauti vakaro programoje. Jau keleri metai baltimoriečiai solistės nėra girdėję, tad mielai visi susirinks lietuviškosios dainos meno pasiklausyti. Be to Balfo skyriaus valdyba tikisi, jog programoje dar dalyvaus ir aktorius J. Palubinskas.

Balfo skyriaus valdyba skelbia, jog šokiams gros šaunus orkestras, o bufete bus ne tik alaus, bet ir įvairių skanėstų. Taigi yra padaryta viskas, kad būtų tinkama programa maloniam vakaro praleidimui, belieka tik laukti, kad gausiai būtų susirinkta ir bent tuo prisidėta prie šalpos, kuri dabar siekia ne tik Europą, bet ir Sibirą.

BRADŪNO IR DR. ANKUDO PASKAITOS

Praėjusios gavėnios metas Baltimorėje prabėgo be jokių viešų didesnio masto visuomeninių pasireiškimų. Šiek tik pasireiškė tik ateitininkai ir LB apylinkė.

Balandžio 7 d. parapijos mokyklos patalpose įvykusiame bendrame ateitininkų susirinkime, kuriame dalyvavo ir svečių būrelis, Kazimieras Bradūnas skaitė paskaitą "Nukryžiuotasis mene". Paskaita buvo pailiustruota meno kūriniais projekcijos aparatu. Paskaitininkas peržvelgė minėtosios temos vaizdavimą nuo katakombų laikų iki mūsų dienų moderniųjų lietuvių dailininkų. C. Surdokas pakalbėjo apie "Pax Romana". Menėje dalyje Gailevičiūtė ir Radžius paskaitė deklamacijų, o Jurgis ir Elenutė Bradūnai sugiedojo senovišką ilgą gavėninę giesmę, kuri vyresnės kartos klausytojuose net ašarą išspaudė. Susirinkimui pirmininkavo stud. Gailevičius, sekretoriavo stud. Bogutaitė.

Antroji Kazimiero Bradūno paskaita įvyko šeštadienį, balandžio 13 d. lietuvių svetainės patalpose. Paskaitininkas šį kartą kalbėjo apie Vilniaus architektūrą. Gaila tik, kad rengėjai (LB apylinkė) nepasirūpino pakankamai painformuoti apie paskaitą, ir savaime suprantama, jog dėl to negalėjo susirinkti didesnis skaičius klausytojų. O paskaita buvo verta didesnio publikos dėmesio.

Ir pagaliau Verbų sekmadienį at-kų sendraugių susirinkime kalbėjo dr. S. Ankudas apie medicinos pažangą ir krikščionišką moralę. Paskaitininkas apžvelgė šio krašto mediciniškąją santvarką, paskutiniųjų laikų žymiuosius laimėjimus ir griežtą katalikiškojo medicinos personalo laikymąsi krikščioniškosios moralės dėsnių. Diskusijose po paskaitos pasisakė kun. Pugevičius, M. Noreikienė, L. Tomkus, A. Radžius, A. Diljonas, V. Volertas, A. Lašaitis ir kiti. Nusistatyta ir ateityje panašius pokalbius rengti.

LIETUVIŠKI MARGUČIAI "BALTIMORE AMERICAN"

Baltimorės dienraščio "Baltimore American" Verbų sekmadienio laidoje pirmame "American Life" sekcijos puslapyje per pusę puslapio buvo įdėti vienos ukrainietės ir lietuvės O. Karašienės atvaizdai tautiniuose drabužiuose bedažant margučius. Kitoje puslapio dalyje pavaizduota abiejų dažymo procedūra ir patiektas viso darbo aprašymas. Karašienė čia atliko tikrai vertingą lietuviškos liaudies kultūros propagandos darbą ir tuo būdu gerai pasitarnavo lietuvių vardo pagarsinimui. Baltimoriečiai tikrai su apgailestavimu sutinka žinią, kad Karašai rengiasi iš Baltimorės išsikelti į Floridą. Karašai Baltimorės visuomeniniame gyvenime nuo pat atvykimo į šį kraštą gyvai reiškėsi. N. Karaša yra buvęs Balfo skyriaus vicepirmininku. O. Karašienė buvo LB apylinkės valdybos nare, skaučių tuntininke ir katalikių moterų skyriaus aktyvia nare.

C. S.

Los Angeles, Calif.

"Lietuvių Dienų" meno vakaras

Dvigubas "Draugo" romanų konkursų laureatas Jurgis Gliauda, iš nepriklausomos Lietuvos laikų žinomas rašytojas Algirdas Gustaitis ir Venecueloje gyvenusi poetė Romualda Jaloveckaitė - Dapšienė naujausios savo kūrybos skaitys balandžio 28 d. 3 val. p. p. Šv. Kazimiero parapijos salėje "Lietuvių Dienų" ruošiamame meno vakare.

Taip pat išgirsime solistę Eleną Rūkštelienę, dainuojančią lietuvių ir kitataučių kompozitorių kūrinius. Jai akompanuos ir pianinu solo skambins buvęs ilgametis Kauno operos akompaniatorius Stasys Kalvaitis.

Taip pat labai įdomią programos dalį atliks "Vilties" šokėjai, vadovaujami Vytauto F. Beliajaus. Jo šokių grupė dažniausiai veikia tarp kitataučių ir beveik visi jos dalyviai yra kitataučiai. Tikrai reta proga išgirsti ir pamatyti kitataučius lietuvių tautiniuose rūbuose, atliekančius lietuvišką repertuarą.

Po koncerto bus šokiai, kuriems gros Krafto kapela. Bus ir bufetas.

P. T.

Vestuvių nuotraukos ir augštos rūšies fotografijos mūsų specialybė
Precin Photo Studio
(Incorporated)
EDVARDAS ULIS, sav.
4058 Archer Avenue
Telefonas VIrginia 7-2400

IKE IR BEISBOLAS

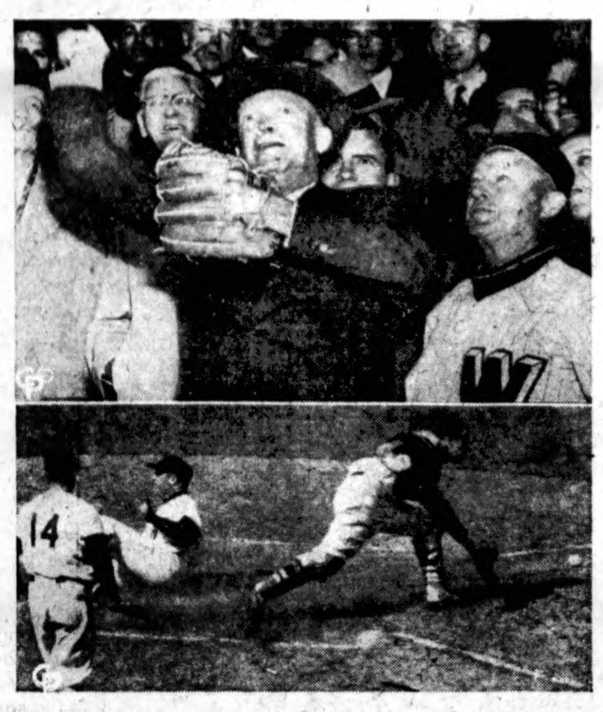

Prez. Eisenhower, pradedant beisbolo žaidimų sezoną, išmeta pirmą sviedinį. Apačioje pirmųjų rungtynių vaizdas, kuriose Baltimores Orioles laimėjo prieš Washington Senators 7-6. (INS)

Chicagoje

Kruopšti J. Kavaliūno paskaita

Jonas Kavaliūnas Chicagos Lietuvių Fronto Bičiulių ir svečių susirinkime skaitė aktualią paskaitą "Ar mūsų jaunimas iš liks lietuviškas?" Prelegentas kruopščiai paruoštoje paskaitoje iškėlė esančius pavojus ir peržvelgė kelius ,kuriais lietuviškasis jaunimas išeivijoje būtų išsaugotas gimtajam kraštui. Didžiausias veiksnys yra lietuviškoji šeima ir gimtosios kalbos vartojimas lietuviškoje šeimoje. Lietuviški laikraščiai, lietuviškos pamaldos jaunimui, katekizacija lietuvių kalba, organizacijos, moksleivių tautiniai ansambliai yra taip pat pagrindiniai veiksniai lietuviškumui išlaikyti mūsų augančiame jaunime. Jaunimo lietuviškumui didelę įtaką daro kongresai, jaunimo stovyklos, dainų šventės, operų pastatymai. Ypatingą vaidmenį atlieka parapinės mokyklos, kuriose kasdien pusvalandis skiriamas lituanistikai. Apgailėtina, jog kaikurie lietuviai tėvai net raštu prašo jų vaikų lietuviškai nemokyti. Chicagoje ir Ciceroje veikiančias šeštadienines augštesnes lituanistines mokyklas lanko apie 350 lietuviškojo jaunimo. Tai gražus skaičius. Negalima pilnutiniai džiaugtis, nes triskart daugiau lietuvių jaunimo lituanistinių mokyklų nelanko. Tik ketvirtadalis lietuvių jaunimo brangina lituanistiką. Ir tik ketvirtadalis lituanistines mokyklas baigia. Baigdamas įdomią paskaitą prelegentas pabrėžė, jog anuometinė tremtis mums davė dr. J. Basanavičių, dabartinė tremtis gal daugiau naujų basanavičių duos. Mūsų jaunimo išlikimas priklauso nuo tėvų ir lietuviškosios visuomenės.

Kultūringose diskusijose dalyvavo L. Prapuolenis, Bertašius, rašytoja S. Pipiraitė - Tomarienė, B. Kemėžaitė, Al. Šatas, Ant. Gulbinskas, J. Žadeikis, dr. V. Vygantas, stud. V. Babušis ir kiti. Diskusijų dalyviai savo žodžiais papildė paskaitininko mintis ir iškeltuoju klausimu parodė gilų susidomėjimą. Lietuvių Frontas ryžtasi suruošti ir daugiau paskaitų, kuriose galėtų dalyvauti lietuviškoji visuomenė.

Tautinis moksleivių ansamblis Brighton Parke

Brighton Parke suregistruota apie pusantro šimto vaikų. Patalpų, kur buvo tikėtasi, nepavyko gauti. Mokytojų klausimas išspręstas pusėtinai. Dainavimą mokyti sutiko Jauniškis, kanklėmis skambinti — Kirvaitytė, šokiams taip jau numatytas mokytojas.

Balandžio 11 d. Vengeliausko svetainėje buvo sušaukti vaikučiai pasiskirstymui grupėmis. Pasiskirstymą pravedė LB apylinkės švietimo vadovas Bronius Gelažius. Jam supažindinus jaunus ansambliečius su darbo sąlygomis ir paskiromis grupėmis, į susirinkusius kalbėjo apylinkės valdybos pirm. Dirkis. Gautos patalpos pas geraširdžius verslininkus Oną ir Balį Muliolius, jų nuosavuose namuose, 4201 So. Maplewood Ave. Pamokos bus du kartus savaitėje.

Kadangi gautoje patalpoje jokio inventoriaus nėra, tai apl. valdyba kreipiasi į geraširdžius lietuvius, kurie turi atliekamų kėdžių, kad paaukotų jas ansambliui. Kas turi pianiną, prašomas parduoti ar paskolinti. Pranešti 3922 So. Artesian, telef. YA-7-4693.

Ansambliu idarbą pradėjus, bus sukviesti dalyvių tėvai. Gi apylinkės valdyba ansamblį ir tėvų komitetą ne tik rems, bet ir visuose reikaluose talkininkaus bei padės.

P. E. D.

Daug pašaukimų

Praeitais metais Philadelphijos arkivyskupijoj 578 jaunuoliai ir mergaitės, baigę gimnazijas, pasirinko ar tai kunigo, ar vienuolio (-ės) pašaukimą. Iš to skaičiaus yra 241 berniukas ir 337 mergaitės.

Ta pati arkivyskupija 1955 metais atidavė 601 jaunuolį (-lę) religiniam pašaukimui.

KADA IR KAM MOKAMOS

Pensijos ir Pašalpos

Šiame leidinyje ir 8 pusl. priede atspausdinta JAV-bių **Socialinio Draudimo (Social Security) įstatymas su naujausiais 1956 metų papildymais**, būtent: 1) Oficialės pensijų ir pašalpų lentelės, 2) Moterims pensijų mokėjimas nuo 62 metų amžiaus, 3) Nedarbingiems asmenims pensijos mokėjimas nuo 50 metų amžiaus.

Be to, šiame leidinyje atspausdintas **Nelaimingų atsitikimų įstatymas (Workmen's Compensation)**, su lentelėmis, nurodant už kokius kūno susižeidimus kiek mokama pašalpos. Leidinių kaina **tik 80 centų.**

Pinigus su užsakymais siųsti:
"DRAUGAS"
4545 West 63rd Street
Chicago 29, Illinois

STATYBAI IR NAMŲ PATAISYMUI PRISTATOM Visokių Rūšių MEDŽIAGĄ
CARR MOODY LUMBER CO.
STASYS LITWINAS, Pres.
3039 So. Halsted St.
Tel. VIctory 2-1272
Apkainavimą ir Prekių Pristatymą Teikiame Nemokamai.
Raštinė atidara kasdien nuo 8 val. ryto iki 6 val. vakaro
Šeštadieniais iki 8 val. vakaro

SKAUDA GALVĄ?
Chiropraktika suteikia efektivų palengvinimą įvairiausių rūšių galvos skaudėjimams — įskaitant ir migrenos agoniją.
Kreipkitės į jūsų vietinį chiropraktą ir rašykite šiandien dėl pilnesnių informacijų apie galvos skaudėjimus, jų priežastis ir kaip nuo jų apsisaugoti bei gauti pagalbą. Taip pat prašykite nemokamos literatūros apie kitas ligas.
Spears Chiropractic Hospital
Dept. L-106 Denver 20, Colorado

Dėl nenumatytų priežasčių operetė "DIE FLEDERMAUS"
"ŠIKŠNOSPARNIS"
bus prezentuota sekmadienį, 1957 metų GEGUŽIO 5 DIENĄ, o ne balandžio 28 dieną, kaip anksčiau skelbta. Vaidinimas vyks toje pačioje Sokolų svetainėje, 2337 South Kedzie Avenue. Pradžia 3:30 valandą po pietų.
Jau įsigyti bilietai balandžio 28 dienai galios ir gegužio 5 dieną.

JEI BALDŲ REIK
PAS RUDAITĮ
TIESIAI EIK.

Lovos visų dydžių ir spalvų, tik $19.50
Matracai, vatiniai su spalvotu viršum $12.50
4 stalčių komodos, ąžuolo ar riešuto spalvos $29.00
Komodos su šlifuotu veidrodžiu $64.50
2 dalių miegamo kambario baldai, ąžuolo ar riešuto spalvos, tik $99.00
SVEČIŲ KAMBARIO BALDAI
Dienai sofos, nakčiai lovos, pas mus tik $39.00
2 dalių sofa ir kėdė, visokių spalvų $129.00
7 dalių saliono baldai (sofa, kėdė, 3 staliukai ir 2 lempos), tik $199.50
Rašomieji stalai, ąžuolo ar mahagony $39.00
" " su formica viršu $49.00
Knygom spintos su stiklo durim $29.00
" " su šlifuoto stiklo stumdomom durim $39.00
Virimui porcelano pečiai, tiktai $99.00
5 dalių virtuvės stalai su formica viršum $49.50
Vilnoniai kilimai 9×12 dydžio, nuo $49.95
MAJOR FURNITURE, INC.
3207 So. Halsted Street
Telefonas — CAlumet 5-3207
Vedėjas E. RUDAITIS
Krautuvė atidaryta: kasdien 9—6 val.
pirm. ir ketv 9—9:30 val.
sekmadienį 12—5 valandos

NAUJĄ ARBA VARTOTĄ AUTOMOBILĮ GALIMA NUPIRKTI BE PINIGŲ
NAUJAS 1957 CHRYSLER $2811
NAUJAS 1957 PLYMOUTH $1732

Daugybė garantuotų visų išdirbysčių vartotų automobilių už labai atpigintas kainas

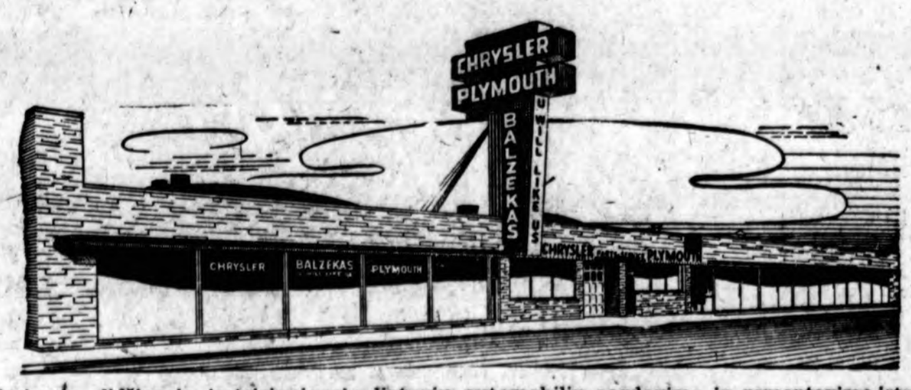

Seniausia, didžiausia ir teisingiausia lietuvių automobilių pardavimo ir remontavimo įstaiga
BALZEKAS MOTOR SALES, INC.
CHRYSLER — PLYMOUTH DIRECT FACTORY DEALER
4030 Archer Ave., Chicago 32, Illinois Telef. VIrginia 7-1515

Saugumas Federalinės Valdžios Agentūros UŽTIKRINTAS IKI $10,000.00
DOVANAI SKĖTIS
(LIETSARGIS)
SU DEPOZITU $100 AR DAUGIAU
Pradėkite einamą sąskaitą pas mus dabar!
ST. ANTHONY SAVINGS AND LOAN ASSOCIATION
1447 So. 49th Ct., Cicero, Ill.
JUOZAS GRIBAUSKAS, Vedėjas
Telefonas — BIshop 2-1397. Uždaryta trečiadieniais.

GRAŽI 70 METŲ SUKAKTIS

Š. m. balandžio mėn. 6 d. 7:30 val. vak. Lietuvos Vyčių salėje įvyko LRKSA 70 metų sukakties minėjimas. Šias iškilmes savo atsilankymu pagerbė Jo Eksc. vyskupas Brizgys, Susiv. pirm. p. L. Šimutis ir prel. Ig. Albavičius. Iškilmėse dalyvavo gausus susivienijimo narių bei jų svečių būrys, o pačios minėjimo iškilmės buvo pradėtos malda, kurią sukalbėjo prel. Ig. Albavičius. LRKSA Chicagos aps. valdybos pirmininkui p. K. Kleivai tarus įvedamąjį žodį, buvo atsistojimu pagerbti mirusieji Susivienijimo nariai.

Jo Eksc. vyskupo V. Brizgio žodis

K. Kleivos pakviestas, Ekscelencija tarė keletą žodžių, prisipažindamas, kad ir jis pats jau 5 metai, kaip yra šio susivienijimo narys. Ekscelencija pastebėjo, kad prieš 70 metų lietuviai, atvykę į šį kraštą ėmėsi organizuotis sukurdami daug organizacijų, tačiau žymią tų organizacijų dalį su jų kapitalais "nusinešė" nekatalikai ir tik likusios katal. organizacijos apsijungė į Susivienijimą. Ta proga Ekscelencija pabrėžė reikalą lietuviams katalikams suburti turimus kapitalus į vieną finansinę įstaigą ir palinkėjo, kad Susivienijimas ateityje tą kapitalų suburimą įvykdytų, nes tik tokiu būdu galėtų susidaryti dideli finansiniai ištekliai, kurie galėtų būti sėkmingai panaudoti liet. katal. veiklai.

Lietuvių moksleivių tautinio ansamblio pasirodymas

K. Kleiva pasveikinęs liet. moksleivių tautinį ansamblį ir jo vadovę p. A. Kirvaitytę, pakvietė šį ansamblį įsijungti į minėjimo programą. Atsiliepiant į šį kvietimą viena ansamblio dalyvė tuoj padeklamavo "Oi neverk motušėle" pritariant ansamblio kanklininkėms.

Kun. dr. J. Prunskio paskaita

Prelegentas savo paskaitą pradėjo keliomis humoristinėmis pastabomis apie įvairių rūšių draudimus ir apsidraudėjus. Tos prelegento humoristinės pastabos sukėlė gardaus juoko ir parengė klausytojus sutelkti dėmesį bei išklausyti jo rimtą bei gerai paruoštą paskaitą.

Savo paskaitoje kun. dr. J. Prunskis iškėlė faktą, kad daugiau kaip prieš 70 metų atvykę į šį kraštą lietuviai ėmėsi organizacinio darbo, kurdami atskirose vietovėse savo susivienijimus, bet vis dar nebuvo vienos centrinės lietuvių organizacijos. Pasinaudodami ta proga, lenkai buvo net išvertę į lietuvių kalbą savo susivienijimo įstatus ir dalį lietuvių jiems pavyko pritraukti į savo susivienijimą. Pagaliau, 1886 m. lapkričio mėn. 22 d. buvo įsteigta centrinė lietuvių organizacija — Susivienijimas, kuris galutinai atskyrė lietuvius nuo lenkų ir padėjo rimtus pagrindus lietuviškai veiklai Amerikoje.

Susivienijimas greit pasidarė labai svarbi apdraudos bei pašalpos organizacija, išmokėjusi savo nariams apie 7 mil. dolerių pomirtinėmis bei kitomis pašalpomis. Savo gyvavimo eigoje Susivienijimas turėjo ir labai didelių užsimojimų. Pvz. 1918 m. buvo užsimota visus lietuvius sukoncentruoti Connecticut valstybėje, sudarant ten lietuvių kompaktinę masę. Nors tuo reikalu buvo daroma rimtų žygių, tačiau šio užsimojimo vis tik nepavyko įgyvendinti.

Lyg atsakydamas į kaikurių pasisakymus, kad esą apdraudos srity to paties galima pasiekti apsidraudžiant komercinėse apdraudos bendrovėse, prelegentas palyginęs savo turimą apdraudą Susivienijime su tokios pat rūšies apdrauda (jam pačiam) komerc. apdr. bendrovėje, pastebėjo, kad už tokią pat apdraudą komerc. apdr. bendrovėje jam tektų mokėti kasmet po 15 dolerių daugiau.

Jei Susivienijimas rūpintųsi vien tik apdraudos reikalais, tai jo nuopelnai dar nebūtų tokie didelį, bet neužmirština, kad susiv. yra nuveikęs milžiniškus darbus lietuviškos kultūros srityje ir teikdamas lietuvių tautai politinę ir ekonominę pagalbą jos kovoje už savo nepriklausomybę.

Beveik kiekviename Susiv. Seime buvo liečiami ir pačios Lietuvos reikalai. Tuo metu kuomet įvyko Lietuvoje Kražių skerdynės, vienas rusų mokslininkas buvo parašęs knygą ginančią lietuvių tautos reikalus. Šios knygos daug egzempl. nupirko Susivienijimas ir pasiuntė Rusijos carui bei jo ministeriams, kad ją pasiskaitytų. Pačioje Lietuvoje Susivienijimas gausiai šelpė "Žiburio" bei "Saulės" organizacijas, o per jas ir lietuviškas mokyklas, o 1917 m. pasiuntė 50 dol. Lietuvos Tarybai (neužmirština, kad tuo metu dolerio vertė buvo keleriopai reikšmingesnė, negu dabar). 1939 m. lenkams įteikus Lietuvai ultimatumą, Susivienijimas pasiuntė įvairioms valstybėms savo protestus. Nors Susivienijimas yra ekonominė organizacija, tačiau ji visuomet laikė ir tebelaiko savo ranką pridėjusi prie mūsų motinos Lietuvos pulso ir reikale tą motiną remia.

Baigdamas savo paskaitą prelegentas pasisakė, kad paskaitos rėmai neleidžia plačiau Susivienijimo veiklos apimti ir todėl patarė visiems įsigyti ir pasiskaityti neseniai išleistą Susivienijimo istoriją, kurią galima užsisakyti Susivienijimo Centre arba pas Susiv. veikėjus (ta proga prelegentas tą knygą visiems parodė). Pagaliau, prelegentas pakvietė visus prisiminti Susivienijimo darbuotojus, kaip tai kun. Varnagirį, kun. Burbą, dabartinį Susiv. prezid. p. L. Šimutį bei kitus ir ragino visus lietuvius apsidrausti Susivienijime, nes tuo būdu apdrausime ne tik savo asmeniškus, bet ir lietuvybės reikalus Amerikoje.

Didysis Kovotojas

Paskaitai pasibaigus p. K. Kleiva paprašė Susiv. Prezid. p. L. Šimutį tarti savo žodį. Pradėdamas savo kalbą p. L. Šimutis pasisakė, kad jis džiaugiasi Susiv. darbais, nes iš kun. dr. J. Prunskio paskaitos ir iš ką tik išėjusios Susivienijimo Istorijos aiškiai matosi, kad visame savo 70 metų gyvavimo laikotarpy Susivienijimas pasireiškė, kaipo Didysis Kovotojas. Susivienijimas kovojo prieš savo tautiečių skurdą, kovojo atskiriant lietuvius nuo lenkų, o atplėšus lietuvius nuo lenkų teko dar kovoti prieš bedievybės atstovus, atsiradusius pačių lietuvių tarpe. Dabartiniu metu mes pasigendame kovingų dienų ir linki visiems pajudėti. Lenkai toje pačioje Chicagoje turi 2 rūmus priklausančius jų 2 Susivienijimam ir jie pajėgia išlaikyti savas lenkiškas mokyklas bei laikraščius. Visa tai padeda jiems padaryti jų skaitlingi ir tuo pačiu turtingi Susivienijimai (jie skaito šimtus tūkstančių savo narių). Mes gi sudėjome 2½ miliono dolerių laikome juos negalėdami jų pajudinti. Ži noma, ir lenkai negali daryti su pinigais ką jie nori, nes ir juos saisto tie patys apdraudų įstatymai, bet jie turėdami daug narių, susidarė stiprius rezervinius fondus, kuriuos jau gali panaudoti ir savo tautos reikalams. Mes turėdami žymiai mažiau narių, gautuosius likučius nuo apdraudos fondo sunaudojame administracijos reikalams, Susiv. organui "Garsui" leisti ir kitiems (kultūros ir kt.) reikalams jau daug nelieka. Padidinus narių skaičių, vaizdas bematant pasikeistų ir mes galėtumėm žymiai daugiau lėšų skirti įvairiems lietuvybės reikalams.

Susivienijimo pirmininkas L. Šimutis, šio Susivienijimo siela ir širdis metė savo žvilgsnį į susirinkusius ir pastebėjęs ten sėdinčius Susivienijimo veteranus bei veikėjus, rado reikalo juos paminėti pavardėmis, trumpai apibūdinti jų veiklą ir tuo pačiu juos pagerbti. Ta proga buvo paminėti ir susirinkusiųjų pagerbti prel. Ig. Albavičius, J. Aukštaitis, M. Šrupšienė, K. D. Rubinas, U. Žemaitienė, F. Bružas, Ig. Sakalas, A. Bacevičius, V. Paukštis, E. Samienė ir kt., o Liet. Moksl. Tautinis ansamblis kanklėmis paskambino "Sėjau rūtą".

Sveikinimai

K. Kleiva susirinkusiųjų vardu paprašė Susiv. prezid. p. L. Šimutį perduoti linkėjimus ir sveikinimus Centro Vykdom. Komitetui, o katalikų organizacijų vardu Susivienijimą pasveikino L. R. K. Federacijos Chicagos apskr. pirmininkas p. J. Repšys.

Minėjimui einant į galą, Liet. Moksl. taut. ansamblis kanklėmis paskambino ištrauką iš J. Švedo "Klonio aidai".

K. Kleivai visiems padėkojus minėjimas užsibaigė. Minėjimas buvo kuklus, bet rimtas ir gražus. Visuomenei lieka pasidaryti reikiamas išvadas, daugiau susidomėti Susivienijimu apsidraudžiant jame savo gyvybę bei sveikatą. **P. Ličkus**

Katalikams veikėjams ne tik principaliai, bet ir praktiškai yra privalomas jieškojimas vienos bendros programos visiems katalikams. — **St. Šalkauskis**

A. A.

BERTHA AKAVICKAS

— AKWICK-MUTELEVIČIŪTĖ

Gyveno Lockport, Illinois. Anksčiau gyveno West Sideje Mirė bal. 21 d., 1957, 7 val. ryte, sulaukus 57 m. amžiaus. Gimė Lietuvoje. Kilo iš Panevėžio apskr.

Amerikoje išgyveno 42 m.

Pasiliko dideliame nuliūdime vyras Julius, sūnus Rev. Odoric, O.F.M., duktė Therese Wertelka, žentas Raymond, anūkai: Raymond ir Gerald Wertelka, brolis John Mutelevičius, švogeris Walter Visins, švogerka Bertha Predan; kiti giminės, draugai ir pažįstami.

Priklausė Tretininkų Dr-jai, St. Monica Court 25 W.C.O.F., Šv. Kazimiero Akademijos Rėmėjų Draug. 10-ta kuopa.

Kūnas pašarvotas Goettert koplyčioje, 2046 West 23 st.

Laidotuvės įvyks treč., bal. 24 d., iš koplyčios 9:15 val. ryto bus atlydėta į St. Augustine parapijos bažnyčią, kurioje įvyks gedulingos pamaldos už velionės sielą. Po pamaldų bus nulydėta į Šv. Kazimiero kapines.

Nuoširdžiai kviečiame visus: gimines, draugus ir pažįstamus dalyvauti šiose laidotuvėse.

Nuliūdę: Vyras, sūnus, duktė, žentas ir anūkai.

Laidotuvių direktorius Nicholas Goettert. Tel. VIR. 7-7099.

ALGIRDAS LANDSBERGIS

KELIONĖ

V. Adamkevičiaus apdanka

Užsakymus su pinigais siųskite:

250 psl., kaina $3.50

DRAUGAS, 2334 S. Oakley Ave., Chicago 8, Ill.

Šios nuostabios ir nepaprastos knygos personažus šitaip įvertina rašytojas Gliauda: "...Weimas — paniekintas niekintojas, bet turįs savyje Fra Angelico angelų varsų gamą. Tatjana—nesupranatanti sielos sąvokos, bet mylinti skaistėlia meile. Pagaliau Julius. pasitiręs skaistumo ir nesuvokiąs jį, eąmės drąsus be drąsos, nesuprantąs patojaus neproustiškio proseso".

IŠ ARTI IR TOLI

ARGENTINOJE

—Vyčių draugija Buenos Aires išsirinko naują valdybą: pirm. — Juozas Deveikis, vicepirm. — Genė Kliaugaitė, iždininkas — Petras Barišauskas, sekretorius — Ona Maminskaitė, iždin. pagelbininkas — Elvira Butkutė, Aktų sekr. — Juozas Uždavinys, Spaudos ir prog. atst. — Ona Barišauskaitė. Valdybos nariai — Vincas Jakubauskas, Antanas Mikučionis, Marta Pronskaitė ir Petras Sveiterys.

— Antanas Anelionis mirė kovo 29 d. ir palaidotas Chacarita kapuose. Velionis gimė 1899 m. gegužės 1 d. Vaineronių km. Vaškų par., Biržų aps. Į Argentiną atvyko 1928 m. Ilgai dirbo General Motors fabrike, paskutiniais metais inspektoriaus pareigas.

— Buenos Aires lietuviai aplankė pagarsėjusią Sujan šventovę. Maldos dvasia buvo ryškiai jaučiama 500 keleivių sielose. Sudėtines šv. mišias už Lietuvą ir visus dalyvius laikė misijonierius tėvas J. Bružikas, SJ, ta proga pasakydamas du pritaikintus pamokslus. Rožančių ir palaiminimą tėv. J. Margis, MIC. Per mišias ir palaiminimą giedojo šv. Cecilijos choras, vadovaujamas muziko Vaclovo Rymavičiaus.

DALLAS, Tex., bal. 19. — Fred Simmerli prieš 26 metus nunešė pataisyti kišeninį laikrodį į brangenybių krautuvę.

Jis neseniai pirko laikrodį toje pačioje krautuvėje ir prisiminė, jog ten paliko kišeninį laikrodį.

„Taip", krautuvės savininkas Wallace H. Peacock pasakė jam, „laikrodis tebėra čia".

Peacock apvalė laikrodį ir užsukęs jį atidavė Simmerliui. Laikrodis tebėra geroje formoje.

PAJIEŠKOJIMAI

Jieškau savo tėvo VLADO ČIŽAUSKO, s. Prano. Atsiliepti arba apie jį pranešti šiuo adresu: **Vladislava Čižauskaitė Michelbertienė**, Kražių paštas, Kelmės rajonas, Lithuania.

Edvardas Daukantas iš Lietuvos jieško savo dėdę ZENONĄ VAIČIULĮ, puseseserę **Ksaverą Vaičiulį** ir pusbrolius **Zenoną** ir **Edvardą Vaičiulius**. Žinias suteikti gali — **Stasė Relingienė, 2340 Vermont St., Detroit 16, Michigan.**

Jieškomi — 1) ČESLOVAS ČEKANAUSKAS, s. Mykolo, gim. 1913 m. Radvyliškės, Šiaulių apskr. Jieško motina ir sesuo iš Sibiro. 2) MARIJA BELECKAITĖ KOVERIENĖ, d. Antano, gim. 1917 m. Kentraičiai, Raudėnų val., Šiaulių apskr. Jieško brolis iš Sibiro. Atsiliepti arba žinantieji apie šiuos asmenis prašomi pranešti šiuo adresu: **E. L. Klevas, 49 Delaware Ave., Hamilton, Ont., Canada.**

REAL ESTATE

MARQUETTE PARKE

Med. bung. 6 kamb., platus sklypas, arti susisiekimo.

GAGE PARKE

Naujas mūr. 2½ aukšto, 4 ir 3 kmb., centr. dujomis šildymas, garažas, idealu motinai ir vedusiai dukterai.

Mūr. bung. 2 butai, 5 ir 3 kamb. sklepe, geros išvaizdos namas.

BRIGHTON PARKE

Mūr. 2 po 6, centr. šildymas, 3 auto. garažas, reikia skubiai parduoti.

Med. 7 kamb. bung., didelis butas, erdvus sklepas, garažas.

BIZNIAI

Taverna su visais įrengimais išnuomojama labai prieinamomis sąlygomis Brighton Parke.

Mūr. namas: taverna ir salė, 2 butai po 4 kmb. ir 9 atskiri kambariai nuomavimui. Puikios pajamos, geras pastatas. Labai žema kaina.

Su geriausiais Velykų linkėjimais.

ŠIMAITIS REALTY,

2737 W. 43rd St., CL 4-2390

Pamatykite 65 namų paveikslus, išstatytus mūsų lange Nejudomo turto bargenai

SVOBODA

6013 W. Cermak Rd., Cicero, Ill.

3739 W. 26th St., Chicago, Ill.

MŪRINIS NAMAS — 5 kamb. (2 mieg.). Namas 48 pėdų ilgio, 33×125 pėd. sklypas. Gazu apšild. 2 autom. garažas. 7154 S. Spaulding Ave.

$13,900 PILNA KAINA. Mūrinis 2-jų butų. Apylinkėje Sawyer ir 26 St. 5 ir 5 kamb. Naujas centrinis pečius. 2 autom. garažas. Įmokėti $4,000. SVOBODA, 3739 W. 26th St. LAwndale 1-7038.

CLASSIFIED AND HELP WANTED ADS

REAL ESTATE

Mūr. 4 k. šild. did. lotas, tik $10.000
Mūr. 6 k. gas. šild., gar. — $17.000.
Naujas mūr. 6 k., modern. įreng., alum. langai. Būtinai priverstas parduoti — $19.500
Mūr. 2 b., centr. šild., gar. — $16.900.
Yra daugiau pigių ir gerų namų.

BUDRECKAS Realty

4081 Archer ave., LAfayette 3-3384

(prie California g-vės)

Prieš pirkdami ar parduodami namus, biznius, sklypus ar ūkius atlankykite mus.

KUTRA-NORKUS REALTY

REAL ESTATE-INSURANCE
NOTARY PUBLIC
2405 West 51 St.
WAlbrook 5-5030
PRospect 8-3579 (vak. ir sekmad.)

REAL ESTATE

Paskolos. Nej. Turtų Valdymas
VISŲ RŪŠIŲ APDRAUDIMAI
K. MALONIS.
Namų PRospect 8-2071

Parduodamas 2-jų butų po 6 kamb. mūrinis namas.
4430 S. Campbell Ave.
LAfayette 3-2180

CICERO. Partneriai išsiskiria, parduoda 2-jų butų apkaltą namą —5 ir 5 kamb. (3 mieg.) 16th ir 50th Ave., $14,500. Gazu apšild. **SVOBODA, 6013 Cermak Rd. BIshop 2-2162.**

BERWYN. 2-jų butų bungalow. Arti Austin ir 22nd St. 6 ir 2½ kamb. Karštu vand. apšild. 2 autom. mūro garažas. Spintos virtuvėje. Įkainuotas skubiam pardavimui, $23,900. **SVOBODA, 6013 Cermak Rd. BIshop 2-2162.**

BUILDING & REMODELING

Statome NAMUS IR GARAŽUS

ir atliekame visus statybos ir pertvarkymo (remodeling) darbus.

MASTER BUILDERS

General Contracting Co.
(Sav. V. Sodeika ir J. Skorubskas)
1600 S. 48TH CT., CICERO 50, ILL.
Tel. OLympic 2-7381; TO 3-4236

VIKTORAS ŠIMAITIS

GENERAL CONTRACTOR

Stato rezidencinius ir komercinius namus, pasiūlo sklypus, rekomenduoja planus; išrūpina statybos kreditus. Skamb. vak.: **VI 7-4229**

Namų tel. Bishop 7-3340
2737 West 43rd Street

KAZYS ČESNAUSKAS

6444 SO. TROY ST.

Telef. WAlbrook 5-7670 ir GIbson 8-4938

● Generalis kontraktorius naujų namų statybai, įvairiems remontams ir namų pertvarkymams ● Turime didelį patyrimą namų statyboje. ● Patys atliekame cemento ir medžio darbus. ● Apkainavimai nemokamai.

Nauji namai, garažai, įvairūs pataisymo ir pertvarkymo (remodeling) darbai.

VACYS PETRAUSKAS

BUILDING CONTRACTOR
4327 S. Campbell Av., Chicago 32, Ill.
YArds 7-9675

J. BREIVE and SON

CONSTRUCTION COMPANY

1442 S. 48th Ct., Cicero 50, Ill.

Statome naujus namus ir garažus. Atliekame visokių trobesių ir patalpų įvairius remonto darbus, skubiai gerai ir pigiai.

Šaukite DAnube 6-2795 nuo 9 val. ryto iki 7 val. vakaro. Tel. OLympic 2-5121 nuo 6 val. vakaro iki 11 val. vakaro.

LIETUVIŲ STATYBOS BENDROVĖ

MŪRAS

Builders Gen. Contractors

Atlieka planavimo ir statybos darbus gydytojų ofisų, gyvenamųjų ir viešųjų pastatų.

Namų įkainavimas ir įvairūs patarimai nemokamai.

Kreiptis šiuo adresu:

JONAS STANKUS

Kasdien nuo 8 val. ryto iki 6 val. p. p. Kitu laiku susitarus.

Tel. PRospect 8-2013

6800 SO CAMPBELL AVE.
Chicago 29, Ill.

Namų statyba, įvairūs pataisymai ir pardavimas. Jei norite pirkti ar užsisakyti namą, kuris būtų gerai išplanuotas, patogus, gražus ir pigus, pirkite ar užsisakykite pas

V. ŠIMKUS

Susitarti šaukite TFrminal 9-5531 nuo 5 val. p. p. kasdien ir sekmadieniais nuo 10 - 4 val. Adresas: 515 Nolton, Willow Springs, Ill.

REAL ESTATE

D. MONSTAVIČIUS

REAL ESTATE - 1653 W. 103 st

Tel. BEVERLY 8-2946

Nekilnojamų turtų pirkimas, pardavimas. **Tarpininkavimas bizniuose ir valdžios įstaigose.**

INCOME TAX. Tax accountant

BRIGHTON PARK

43rd & Talman. 6 kamb. namas (3 miegamieji). Augštas rūsys (English basment). Galima įrengti butą rūsyje ir pastogėje (attic).

Krautuvė ir 5 kamb. gyven. užpakalyje. Bažnyčia ir liet. mokykla tame pat bloke. Central. apšild. karštu vand. Apsaugotas nuo potvynių. Sieteliai ir žiemin. langai ir kiti modernūs įrengimai. Parduodama labai nebrangiai.

Taip pat turime daugiau nuosavybių duodančių geras pajamas ir prekybinių namų.

SHUKIS REALTY

6433 So. Pulaski St.
Telef. LUdlow 5-5900

Marquette Parke prie mokyklos ir bažnyčios 4 metų 3 butų (2x6 ir 1x5) mūr. namas. Visi butai moderniškai įrengti ir dar yra galimybė vieną butą įsirengti. Dvigubas mūro garažas. Geriausias Velykinis pirkinys už $42,000. Kavaliauskas.

$100,000.00 met. apyvarta. Arti 79th — So. Indiana. Puikus biznis—taverna ir liquor store (dvi patalpos) su 2 augštų mūr. namu. Antrame augšte 7 kamb. moderniškai įrengtas butas savininkui. Alyva aut. šildymas. Rūsys. Dvigubas garažas. $42,500. A. Rėklaitis.

P. LEONAS

REAL ESTATE

2735 West 71st Street

Visi telefonai: WAlbrook 5-6015

Marquette Parke

2 po 6 kamb. mūrinis, prie liet. baž., sav. priverstas greit parduoti. Centralinis šildymas, 2 mašinų garažas. Įkainuotas pardavimui. A. Vaina.

2 po 5 kamb. Mūrinis su 3 k. butu rūsy. 2 mašinų garažas. Alyvos centr. šildymas. Prieinama kaina. A. Vaina.

5 kamb. bungalow. Autom. gazo šildymas. 2 mašinų garažas. $17,000

Brighton Parke

3 po 4 kamb. Mūrinis. Pečiais šildymas. Garažas. Tik $20,500.

VARPAS Real Estate

Insurance, Notary Public
5916 So. Western Ave.
PRosp. 8-2234 arba HEm. 4-7085

PIRKITE ir parduokite savo nekilnojamą turtą per mano įstaigą. Naudokitės mano teisingu patarnavimu.

E. KURŠIUS

REAL ESTATE SALES

REpublic 7-9400

Stoję nejudomo turto pardavimo įstaigoje perkant ar parduodant, jūsų laukia greitas ir teisingas patarnavimas.

NORVILA

REAL ESTATE SALES

2609 W. 59th St. Tel. Prospect 8-5454

MARQUETTE PARKE. 10 butų apartamentinis. Stiprus namas ir geros pajamos. $67,000.

BRIGHTON PARKE. 5 butų mūr. ant plataus sklypo, 5 kmb., centr. šild., įkti butai šildomi pečiais. Kaina $36,000.

KITUR: 2-jų augštų 4 bt. mūr. 2 po 4 kmb. ir 2 po 5½. Šildymas. $38,000.

VENTA

4409 SO. FAIRFIELD AVE.

LAf. 3-3881; LAf. 3-9027

PARDAVIMUI

PARDAVIMUI — Rankom drožinėti "end tables" ir lempos; sofa ir fotelis su užvalkalais, $55.00. 1½ m. senumo Crown gazinė krosnis, 30 colių, su stiklinėm durim, su lempute orkaitėje bei viršuje, su skaitykliu, mėlyno ir balto porcelano, gerame stovy, kaina $100. Skambinti tel. FAirfax 4-2339 po 5:15 v. v., visą d. šeštad.

Pirkit Apsaugos Bonus! Skaitykite "Draugą"!

HELP WANTED MOTERYS

BOOKKEEPER

AGE TO 35

Accounts receivable
Some typing
40 hours — Steady work
Pleasant 12 girl office

CALL MRS. COX

NU-DELL PLASTIC CORP.

2250 N. Pulaski, CA 7-4900

STENO - CLERK

Wanted

25th & Ashland

GOOD SALARY
EXCELLENT WORKING CONDITION
WITH MANY BENEFITS

For Appt. Call:

CAnal 6-2467

Ex. 15

PROGOS — OPPORTUNITIES

Parduodama LIKERIŲ KRAUTUVĖ

Įsteigta prieš 12 metų.

6554 So. Western Avenue

Parduodama **TAVERNA — 732 W. CERMAK RD.** Dirbtuvių apylinkėje. Tavernos "lease" baigiasi bal. 30 d. Skambinti namo savininkui — **OLympic 2-0205.**

IŠNUOMUOJAMA — FOR RENT

NAMŲ SAVININKAI!

Tarpininkaujame butų išnuomavimui. Patarnavimas veltui. Turime laukiančiųjų sąrašą.

VARPAS Real Estate

5916 So. Western. PRospect 8-2234

MISCELLANEOUS

ŠILDYMAS

A. Stančiauskas instoliuoja visų geriausių Amerikos firmų gazu ir alyva kūrenamus pečius furnaces), visų dydžių oro vėsintuvus (Air conditioners) ir atlieka visus skardos darbus.

1546 S. 49th Court, Cicero

Tel. OLympic 6-0775 nuo 8 val. ryto iki 5 val. vakaro.

Telefonas nuo 5 val. vakaro: OLympic 2-6752

LIET. APDRAUDOS AGENTŪRA

Visų rūšių apdraudos. Automobilių finansavimas. Notariatas. Valstybės patvirtinos kainos.

Prieš darydami apdraudas kitur, pasiteiraukite pas mus.

JONAS KIRVAITIS

WAlbrook 5-5671

INTERSTATE INSURANCE AGENCY

6108 S. Ashland Ave., Chicago 36, Ill.

DABAR LAIKAS ĮSIGYTI NAUJĄ CENTRINĮ APŠILDYMĄ — GAZO AR ALYVOS.

Mūsų kainos žemiausios; mūsų instalacija yra tobula. Kreipkitės į mus pilnam centrinio apšildymo instalacijos darbui. Mes atliekame visokį "sheet metal" — skardos darbą.

LEE'S AUTOMATIC HEATING

1626 S. CICERO AVENUE

Cicero 50, Ill. TOwnhall 3-6670

ANTANAS LIGUTIS, savininkas

Skaitykite "Draugą"!

HELP WANTED — FEMALE

FREIGHT LINE FIRM

PERMANENT POSITIONS FOR EXPERIENCED ONLY.
GIRLS WILL RECEIVE UNUSUAL TOP SALARY TO START.

COMBINATION TELETYPE OPER. AND RECEPTIONIST

Must have several years experience.

SECRETARIES – Dictaphone and Shorthand ability necessary.

Due to our type of business, we are paying highest salaries in city.

5 DAY WEEK. FINE WORKING CONDITIONS.

Interviews 8 A. M. to 6 P. M. See Mr. J. Tarte.

4350 W. ROOSEVELT ROAD

Biznieriams apsimoka skelbtis dienr. "Draugė".

PAS TAUTINIŲ ŠOKIŲ ŠOKĖJUS

Balandžio 3 d. Lietuvių auditorijoje susirinkę Chicagos ir Cicero lietuvių tautinių šokių grupių šokėjai turėjo paskutinę šokių repeticiją, užbaigdami 5 mėnesius užtrukusį pasiruošimo laikotarpį; jo metu vieną kartą per savaitę (antradieniais) šių grupių atstovai (dvi poros iš kiekvienos jų) lavindavosi atlikti būsimąjį tautinių šokių šventės repertuarą.

Dabar šios pavyzdinės grupės nariai turės gerai pasidarbuoti savųjų grupių tarpe, nes laiko jau nebėra daug iki Tautinių Šokių šventės, įvykstančios birželio 30 d. Chicagos Amphitheatre; gi tų šokių yra net 17: 13 bendrų, 2 merginoms ir 2 vyrams.

Užpraeito antradienio vakare repeticijoje dalyvavusieji Chicagos ir Cicero liet. tautinių šokių grupių reprezentantai stipriai virpino Lietuvių auditorijos grindis, o jų mokytojai (Bruno Shotas, Irena Šilingienė, Vera Radauskienė ir Brone Jameikienė) karts nuo karto pertraukdavo akordeonistą ir įterpdavo vieną-kitą patikslinimą bei paaiškinimą. Čia vieną šokį sekdavo kitas, vis gražesnis ir įdomesnis, ir, nežiūrint šokėjų išrasojusių jaunų veidų, juose nebesimatė nuovargio žymių; tai buvo gal dėlto, jog jie jautė, kad daugiau tokių gražių susitikimo progų jau nebebus. O šie antradienių vakarai, neskaitant tolimesnių kelionių ir brangaus laiko, buvo labai šokėjų laukiami: čia jie išmokdavo naujų dalykų ir, svarbiausia, galėdavo pabendrauti savųjų tarpe.

Pasibaigus repeticijai, visi šokėjai kartu su svečiais buvo pakviesti prie vaišių stalo kukliai lietuviškai pabaigtuvių puotai. Lietuvių auditorijos šeimininko Jono Malioriaus vaišinami, jie čia praleido 3 malonias valandas, kurių metu buvo pasidalinta vertingomis mintimis, skaniai pasistiprinta ir šauniai padainuota.

Pradžioje į susirinkusius prabilo Lietuvių bendruomenės Chicagos apylinkės pirm. J. Bajerčius; jis pasveikino visus šokėjus, o ypatingai nenuilstantį liet. šokių popularintoją (Tautinių Šokių šventės rengimo komiteto pirm.) Bruno Shotą.

Po to puotos dalyviams tarė žodį Tautinių Šokių šventės repertuaro komisijos narė Vera Radauskienė, pabrėždama pagei davimą, kad artėjančios šventės proga įsisteigusios taut. šokių grupės pasiliktų ir jos niekada neišnyktų. Gyvenkime su lietuvišku šokiu! Lai gyvuoja lietuviškas šokis — buvo paskutinieji kalbėtojos žodžiai.

Irena Šilingienė, viena iš aktyviųjų tautinių šokių mokytojų, šokėjus paprašė, kad jie į savo darbą įdėtų daugiau širdies; ji pažymėjo, kad, kartą pradėjus darbą, reikia ištesėti iki galo. Paaiškėjo, jog ši darbšti tautinių šokių mokytoja trečiadienį išvyko į tolimą kelionę — Tautinių šokių šventėje užsiregistravusiųjų šokių grupių lankymą. Pradėjusi Detroitu, ji žada aplankyti virš 10 atskirų vietovių ir Chicagon sugrįžti tik po mėnesio laiko.

Šios pavyzdinės šokėjų grupės vardu kalbėjo Leonas Gružas užtikrino, jog jaunieji į juos dedamas viltis stengsis pateisinti. Jis taip pat pažymėjo, kad šokėjai nekantriai laukia artėjančios Tautinių šokių šventės, kada pirmą kartą bus proga išeiti į bendrą didžiulį pasirodymą.

Be šių, dar kelis žodžius tarė Tautinių šokių šventės spaudos ir propagandos sekcijos pirm. Stasys Daunys ir pats šventės galva Bruno Shotas, išreikšdami tikėjimą gražiu šventės pasisekimu.

Puotoje, be jau minėtųjų, dalyvavo: Cicero liet. tautinių šokių grupės vadovas Juozas Krivickas, Tautinių šokių šventės finansų komisijos narys Antanas Gintneris, Liet. Studentų s-gos Chicagos skyriaus pirmininkas Juozas Kregždys, Tautinių šokių šventės spaudos komisijos narys Algirdas Antanaitis, Tautinių šokių šventės repertuaro komisijos narė Bronė Jameikienė ir kt. *Edv. Šulaitis*

IŠ ARTI IR TOLI

J. A. VALSTYBĖSE

— Tarptautinis Institutas Los Angeles balandžio 28 d. rengia 4-tą Vaikų festivalį, kuriame bus išstatytos tautinės lėlės ir žaislai. Festivalyje dalyvauja daug tautų. Lietuvių tautiniai šokiai bus atliekami Šv. Kazimiero lietuvių parapijos mokyklos šokėjų grupės. Programai vadovauja Ona Rasutis. Programa vyks Tarptautinio Instituto patalpose, 435 S. Boyle ave., Los Angeles. Durys atidaromos 2 val. p. p., programa pradedama 3 val. p. p. Bus šokami rusų, lenkų, ukrainiečių, meksikiečių ir kitų tautų tautiniai šokiai.

— Antikomunistinis Frontas buvo suruošęs piketą prie komunistinės "Laisvės" namų, kurio metu buvo primušta piketuotoja Liuda Mikulskytė.

Komunistai ją užpuolė ir sumušė iki sąmonės netekimo.

Nukentėjusi nuo komunistų Liuda Mikulstkytė yra Antikomunistinio Fronto pirmininkė.

VOKIETIJOJE

— PLB Vokietijos Krašto Tarybos nepaprasta sesija įvyko balandžio 6 d. Vasario 16 gimnazijos rūmuose. Joje dalyvavo šie tarybos nariai: V. Banaitis, tėv. A. Bernatonis, J. Bataitis, kun. A. Bunga, K. Drunga, dr. J. Grinius, kun. A. Keleris, J. Kriščiūnas, dr. A. Rukša, E. Simonaitis, V. Sutkus, Fr. Šlenteris ir Pr. Zundė Kun. V. Šarka dėl ligos ir kun. dr. J. Aviža dėl šventinių įsipareigojimų šioje sesijoje dalyvauti negalėjo.

Šioje sesijoje buvo aptarti įvairūs bendruomeninio pobūdžio ir ypač su Vasario 16 gimnazija susiję klausimai. Krašto valdybos pirmininkas J. Bataitis padarė bendruomenės ir gimnazijos reikalais pranešimą ir atsakė į gausius tarybos narių paklausimus. Svarbiausia sustota ties gimnazijos finansine būkle. Gimnazijos direktorius dr. A. Rukša nušvietė gimnazijos mokslo lygio klausimą ir davė tikslių žinių apie mokytojų ir mokinių sudėtį. Šiuo metu gimnazijoje yra 9 lietuviai mokytojai. Vyresnėse klasėse anglų ir vokiečių kalbą dėsto vokiečiai mokytojai. Trūksta dviejų mokytojų lietuvių kalbai ir vieno gamtai ir chemijai. Lietuvių kalbai kviečiami mokytojai nuo naujų mokslo metų, t. y. nuo gegužės 1 d. Kiek sunkiau gauti mokytoją chemijai ir gamtai. Mokinių (su lankančiais pradžios mokyklą ir abiturientais) 119.

— PLB Vokietijos Krašto valdyba remdamasi gimnazijos direktoriaus pristatymu ir Kuratorijos vienbalsiu pritarimu, nutarė skirti dr. J. Grinių Vasario 16 gimnazijos augštesniųjų klasių lietuvių kalbos ir literatūros mokytoju ir Vasario 16 gimnazijos vicedirektorium nuo gegužės mėn. 1 dienos cenzuoto mokytojo teisėmis.

— Bonn apylinkėje įvyko rinkimai į apylinkės valdybą. Buvo išrinkti: pirmininkas — stud. Kasparas Dikšaitis, sekretorius — stud. Vytautas J. Bylaitis ir iždininkas stud. Algis Gintautas.

— Vasario 16 gimnazijos š. m. abiturientai studijoms numato pasirinkti šias specialybes: Šliažas Rimvydas žurnalistiką, Lenertas Vilius chemiją, Godušaitė Ingė psichologiją, Jasevičiūtė Greta ir Mariūnaitė Rimutė mediciną. Šliažas emigruoja į Ameriką.

— Pavergtųjų Europos Tautų seimo sesija prasideda Strassburge balandžio 25 d. Lietuvių delegaciją sudarys V. Sidzikauskas, dr. P. Karvelis, J. Lanskoronskis, inž. J. Vilčinskis ir V. Banaitis.

— Vasario 16 d. gimnazijos aktai ir išleistuvės įvyko balandžio 6 d. Šiais metais baigusiems gimnaziją abiturientams buvo iškilmingai įteikti brandos atestatai. Be mokinių ir mokytojų, salėje iškilmėse dalyvavo dar svečių, tarp kurių buvo į sesiją atvykusių Krašto Tarybos narių ir iš Amerikos į Europą atvykęs Marijonų Kongregacijos vicegenerolas tėvas Vaškas. Mokytojų tarybos sekretoriui S. Antanaičiui perskaičius Mokytojų tarybos nutarimą, gimnazijos direktorius pasakė abiturientams atitinkamą kalbą, nušviesdamas brandos atestato reikšmę siekiant mokslo, ir ragino atsidėkoti gimnazijai, aukotojams ir lietuviškai visuomenei. Direktoriui iškilmingai įteikus brandos atestatus, o Šliaužui dar ir rėmėjų būrelio čekį $30, mokytojas Antanaitis augščiausiu pažymiu baigusiam matematiką abiturientui Lenertui įteikė knygą "Archimedas". Padėkos žodį tarė abiturientas Šliažas. Iškilmės baigtos Tautos himnu.

Tą pačią dieną vakare gimnazijos salėje buvo VIII klasės suruoštos abiturientų išleistuvės. Tarp svečių buvo PLB Vokietijos Krašto Tarybos ir valdybos nariai, Marijonų Kongregacijos vicegenerolas tėvas Vaškas, lietuviškų darbo kuopų veiksmingai remiančių gimnaziją, atstovai. Pritaikytas kalbas pasakė krašto valdybos pirmininkas J. Bataitis, tėvas Bernatonis, kun. Keleris, direktorius dr. A. Rukša.

Augščiausias pagerbimas

Vienuolės šaritės, kurios slaugo raupsuotuosius Carvillės, La., raupsuotųjų kolonijoje susilaukė augščiausio JAV Sveikatos, Švietimo ir Gerbūvio departamento pagerbimo. Tos seserys buvo vienintelė grupė, susilaukusi pagerbimo iš šešių tokių pagerbimo atvejų, suteiktų minėto departamento. Seselės toje vietoje raupsuotuosius slaugo jau 61 metai.

A. A.

ANTANINA GINTAUTAS
Miknevičiūtė

Gyveno 529 W. 43rd Place

Mirė balandžio 21 d., 1957, 10:45 val. vak., sulaukus pusės amžiaus. Gimė Lietuvoje; kilo iš Šiaulių miesto.

Amerikoje išgyveno 7 m.

Pasiliko dideliame nuliūdime sūnus Antanas, artimi giminės, draugai ir pažįstami.

Kūnas pašarvotas Jurgio F. Rudmino koplyčioje, 3319 So. Lituanica Ave.

Laidotuvės įvyks treč., bal. 24 d., iš koplyčios 8:30 val. ryto bus atlydėta į Šv. Jurgio parapijos bažnyčią, kurioje įvyks gedulingos pamaldos už velionės sielą. Po pamaldų bus nulydėta į Šv. Kazimiero kapines.

Nuoširdžiai kviečiame visus: gimines, draugus ir pažįstamus dalyvauti šiose laidotuvėse.

Nuliūdęs Sūnus.

Laidotuvių direktorius Jurgis F. Rudminas. Tel. YA. 7-1138.

A. A.

POVILAS A. BINKIS
Gyv. 6736 S. Campbell Ave.

Mirė 1957 m. balandžio 19 d. 11:10 val. ryto, sulaukęs 71 m. amž. Gimęs Lietuvoje, Trauniškių parap., Panevėžio apskr., Gurskių kaime.

Amerikoje išgyveno 51 m.

Paliko nuliūdę: žmona Anna, pagal tėvus Kasparaitis, du sūnūs: Paul, marti Suzanne, Joseph, marti Grace, 2 švogerkos: Martha Grigolaitė ir Martha Kasper su šeimomis; 2 pusseserės: Frances Repses, gyv. Kanadoje, Nellie Miller, gyv. Rhinelander, Wis.; 3 pusbroliai: Louis Binkis, Teofilis Binkis, Konstantas Binkis (Lietuvoje), 5 anūkai ir kiti giminės, draugai ir pažįstami. Trečias velionio sūnus Alfonsas jau anksčiau miręs.

Kūnas pašarvotas A. Petkaus koplyčioj, 6812 S. Western Av.

Trečiadienį, balandžio 24 d., 8:30 val. ryto bus lydimas iš koplyčios į Gimimo Panelės Šv. parapijos bažnyčią, o po gedulingų pamaldų bus laidojamas Šv. Kazimiero kapinėse.

Visi a. a. Povilo A. Binkio giminės, draugai ir pažįstami nuoširdžiai kviečiami dalyvauti laidotuvėse ir suteikti jam paskutinį patarnavimą ir atsisveikinimą.

Nuliūdę lieka:
Žmona, sūnūs ir kiti giminės

Laidot. direkt. A. Petkus, tel. GRovehill 6-2345.

A. A.

KONSTANCIJA PURONAS
(Samulionytė)

Gyveno 7623 S. Green St.

Mirė bal. 22 d., 1957, 2:10 v. ryto, sulaukus pusės amžiaus.

Gimė Lietuvoje. Kilo iš Biržų apskr., Kupelškių parapijos, Girštauto Sodžiaus.

Amerikoje išgyveno 50 m.

Pasiliko dideliame nuliūdime 2 dukterys: Ona Adams ir Mikalina Brown, anūkas Joseph Freund, jo žmona Genevieve, proanūkai Martin ir Keith, 2 seserys Ona Povilaitis, jos vyras Juozapas ir Anastazija Baronan su šeima, kiti giminės, draugai ir pažįstami.

Kūnas pašarvotas Antano M. Phillips koplyčioje, 3307 So. Lituanica Ave.

Nuoširdžiai kviečiame visus: gimines, draugus ir pažįstamus dalyvauti šiose laidotuvėse.

Nuliūdę: Dukterys, anūkas, proanūkai ir kiti giminės. ....

Laidotuvių direktorius Antanas M. Phillips. Tel. YA 7-3401

A. A

MARCELĖ MAŽULIENĖ
Olšauskaitė

Gyveno 6349 So. Artesian Ave. Tel. GArden 2-0691

Mirė bal. 21 d., 1957, 12:30 val. ryte, sulaukus 44 m. amž.

Gimė Lietuvoje, Kilo iš Mažeikių apskr.

Amerikoje išgyveno 7 d.

Pasiliko dideliame nuliūdime sūnus Stasys, marti Dalia, anūkas Algimantas Stasys, brolis Telesforas Olšauskas, brolio vaikai: Elena ir Edmundas, kiti giminės, draugai ir pažįstami.

Kūnas pašarvotas Lackawicz koplyčioje, 2424 West 69 St.

Laidotuvės įvyks trečiadienį, bal. 24 d., iš koplyčios 9:30 v. ryto bus atlydėta į Švč. Panelės Gimimo parapijos bažnyčią, kurioje įvyks gedulingos pamaldos už velionės sielą. Po pamaldų bus nulydėta į Šv. Kazimiero kapines.

Nuoširdžiai kviečiame visus: gimines, draugus ir pažįstamus dalyvauti šiose laidotuvėse.

Nuliūdę: Sūnus, marti ir anūkai.

Laidotuvių direktorius Steponas Lackawicz. Tel. REpublic 7-1213.

A. A.

AGNIEŠKA VELIČKIENĖ

Gyveno 1653 W. 103 St.

Mirė balandžio 20 d., 1957, sulaukus 80 m. amžiaus. Gimė Lietuvoje; kilo iš Švenčionių apskr., Palušės parap., Zuikų kaimo.

Amerikoje išgyveno 7 m.

Pasiliko dideliame nuliūdime duktė Julija ir žentas Dionizas Monstavičius, anūkai Beata ir Algirdas, giminaičiai: Sofija Zabalevičienė ir jos šeima; John Jasper ir jo šeima ir daug pažįstamų.

Priklausė Tretininkių D-jai.

Kūnas pašarvotas L. F. Bukausko koplyčioje, 10821 S. Michigan Ave.

Laidotuvės įvyks trečiadienį, balandžio 24 d., iš koplyčios 8:30 val. ryto bus atlydėta į Visų Šventųjų parapijos bažnyčią, kurioje įvyks gedulingos pamaldos už velionės sielą. Po pamaldų bus nulydėta į Šv. Kazimiero kapines.

Nuoširdžiai kviečiame visus giminės, draugus ir pažįstamus dalyvauti šiose laidotuvėse.

Nuliūdę: Duktė, žentas, anūkai ir kiti giminės.

Laidotuvių direktorius L. F. Bukauskas. Tel. COmodore 4-2228.

ANTANUI RAUBAI ir jo žmonai Elenai, jo broliui

A. † A.

JUOZAPUI RAUBAI mirus,

reiškiame gilią užuojautą.

Detroit'o Lietuvių Radijo "Baltic Melodies" Valdyba ir nariai

---

P. Juozui Rimkevičiui, jo mylimai žmonai

A. † A.

ANELEI RIMKEVIČIENEI mirus,

liūdesio valandoje nuoširdžią užuojautą reiškia

ALEKSANDRAS IA APOLONIJA ČAPAI

PIRKITE DABAR TIESIOG NUO MR. NELSON, SAVININKO

SAINT CASIMIR MONUMENT CO.

3914 West 111th Street

Vienas blokas nuo kapinių

Didžiausias Paminklams Planų Pasirinkimas mieste!

Tel — CEdarcrest 3-6335

LIŪDĖSIO VALANDOJ Šaukite

MAŽEIKA & EVANS

LAIDOTUVIŲ DIREKTORIAI

6845 So. Western Ave. Air Conditioned koplyčia

REpublic 7-8600 — 7-8601 Automobiliams vieta

Tiems, kurie gyvena kitose miesto dalyse; gausime koplyčią arčiau jūsų namų.

JOHN F. EUDEIKIS

LAIDOTUVIŲ DIREKTORIUS

TRYS MODERNIOS KOPLYČIOS

4605-07 South Hermitage Ave.

Tel. YA 7-1741-2 ir LA 3-9852

4330-34 South California Avenue

Telefonas LA 3-0440 ir LA 3-9852

AMBULANCE DIENĄ IR NAKTĮ

ANTHONY B. PETKUS

LAIDOTUVIŲ DIREKTORIUS

6812 SO. WESTERN AVE. 1410 SO. 50th AVE.

CHICAGO, ILL. CICERO, ILL.

Telefonai — GRovehill 6-2345 arba

TOwnhall 3-2109

SEKANTIEJI YRA NARIAI CHICAGOS LIETUVIŲ LAIDOTUVIŲ DIREKTORIŲ ASOCIACIJOS

Ambulansų patarnavimas dieną ir naktį, Reikale šaukite mus

Mes turime koplyčias visose Chicagos ir Rorelando dalyse ir tuojau patarnaujame

PETRAS BIELIŪNAS
4348 S. CALIFORNIA AVE. LAfayette 3-3572

ANTANAS M. PHILLIPS
3307 S. LITUANICA AVE. Tel. YArds 7-3401

PETRAS P. GURSKIS
659 West 18th STREET Tel. SEeley 3-5711

POVILAS J. RIDIKAS
3354 S. HALSTED STREET Tel. YArds 7-1911

LEONARDAS F. BUKAUSKAS
10821 S. MICHIGAN AVE. Tel. COmmodore 4-2228

JURGIS F. RUDMIN
3319 S. LITUANICA AVE. Tel. YArds 7-1138-1139

VASAITIS — BUTKUS
1446 S. 50th AVE., CICERO, Ill. Tel. OLympic 2-1003

ZIGMUND (ZUDYK) ZUDYCKI
1646 W. 46th STREET YArds 7-0781

STEPONAS C. LACKAWICZ
2424 W. 69th STREET REpublic 7-1213
2314 W. 23rd PLACE VIrginia 7-6672

VANCE FUNERAL HOME
1424 S. 50th Ave. OLympic 2-5245 ir TOwnhall 3-9687

NUO UŽSISENĖJUSIŲ SKAUDANČIŲ ŽAIZDŲ IR ATVIRŲ ODOS LIGŲ

Tie, kurie kenčia nuo SENŲ, ATVIRŲ IR SKAUDŽIŲ ŽAIZDŲ nagali ramiai sėdėti ir naktimis miegoti nes jų užsisenėjusios žaizdos niežėjimą ir skaudėjimą senų atvirų ir skaudžių žaizdų uždėkite LEGULO Ointment Jos gydymo ypatybyes palengvins jusu skaudėjimą ir galėsite ramiai miegoti naktį Vartokite ją tapgi nuo skaudžių nudegimų. Ji taipgi pašalina niežėjimą ligos vadinamos PSORIASIS. Taipgi pašalina peršėjimą ligos vadinamos ATHLETE,S FOOT, sustabdo džiovinimą odos ir perplyšimą tarppirščiu. Yra tinkama vartoti nuo džiūstančios suskilisios odos dedirvinių, odos išbėrimų ir t t taipgi tinkama vartoti vaikučiams, kada pasirodo skaudus išbėrimas nuo vystyklų. Ji yra gera gyduolė nuo išviršinių odos ligų. Legulo Ointment yra parduodama po 75 ct., $1.25, ir $3.50. Pirkite vaistinėseChicagoj ir apylinkėse—Milwaukee, Wisc., Gary,Ind. ir Petroit, Michigan arba rašykite ir atsiųskite Money order į

LEGULO, Department D.,
5618 W. Eddy St., Chicago 34, Ill.

GUŽAUSKŲ
BEVERLY HILLS GĖLINYČIA
Geriausios gėlės dėl vestuvių, banketų, laidotuvių ir kitų papuošimų.
2443 West 63rd Street
Tel. PRospect 8-0833 ir PR 8-0834.

TROOST — PACHANKIS MONUMENTS

JOHN W. PACHANKIS (PATCH), Vice-President

6819 So. Western Ave. Tel. GRovehill 6-3745

Gražiausių Paminklų Pasirinkimą

Kaip Tik ir Rasite Pas Mus !

Į paminklų patalpas ir atgal mes visuomet parūpiname transportaciją automobiliu.

Atdara kasdien ir sekmadieniais nuo 9 val. ryto iki 5 val. popiet.

IŠSIRINKITE DABAR — BUS PASTATYTA KAPINIŲ DIENOJE! JOKIO ĮMOKĖJIMO. SUMOKĖSITE KAPINIŲ DIENOJE.

Perskaitę dienr. "Draugą", duokite jį kitiems.

× **Dainius Virgilijus Mulokas**, jauniausias Jadvygos ir arch. Jono Muloko sūnus, sekmadienį buvo paskrikštytas naujojoje Marquette Parko lietuvių bažnyčioje, kurią suprojektavo ir statybą pravedė architektas Mulokas. Krikšto apeigas atliko kan. Jurgis Paškauskas. Vėliau architekto namuose 3334 W. 66 place buvo vaišės, kuriose dalyvavo apie 60 žmonių. Kalbas pasakė naujos bažnyčios statytojas klebonas kan. Paškauskas, kons. Daužvardis, M. Rudienė, red. L. Šimutis, prof. Kolupaila, dail. Varnas, direktorė Rugytė, A. Baliūnas, kun. V. Bagdanavičius ir arch. Mulokas. Visi džiaugėsi lietuviškais puošmenimis, įvedamais į naująją bažnyčią, augštai vertino arch. Muloko atsidavimą besistengiant įvesti lietuviškų motyvų į jo kuriamas bažnyčias ir kitus pastatus, reiškė daug linkėjimų naujagimiui ir tėvams. Gražaus humoro parodė pravesdamas kalbas dr. Z. Danilevičius. Krikšto tėvais buvo M. ir inž. A. Rudžiai.

× **Kun. kleb. A. M. Linkaus** 70 metų amžiaus ir 35 metų kunigystės sukaktuvių banketas bus minimos balandžio 28 d. 7 val. vak. Šv. Kryžiaus parapijos salėje, Wood ir 46 gatv. Bus įdomi meninė programa ir skanūs valgiai. Banketo biletus galima gauti Šv. Kryžiaus parapijos klebonijoje. Visi kviečiami į šaunų ir turiningą banketą.

× **Menininkų klubas** Chicagoje balandžio 28 d. 3 v. p. p. rengia savo pobūvį. Pobūvis įvyks klubo patalpose. Paskaitą aktualia ir nauja tema: "Lietuvis kūrėjas ir tautinė dvasia mene" skaitys St. Tamulaitis. Po paskaitos numatomos gyvos diskusijos. Į pobūvį kviečiami ne tik klubo nariai, bet ir tie dailininkai, muzikai, rašytojai, dainininkai, teatralai ir architektai, kurie jokiai profesinei sąjungai nepriklauso.

× **Mišauskų** šeima, gyv. Cicero, Ill., sužinojo, kad Lietuvoje mirė Mišauskienės motina. Už mirusiąją užprašytos kelerios mišios, kurių vienos buyo atlaikytos Šv. Antano parapijos bažnyčioje per Šv. Velykas. Po mišių Mišauskų bute buvo susirinkę daug pažįstamų ir bičiulių paguosti artimųjų netekusius. Tarp atsilankiusių buvo Vidugiriai, Baltramonai, Maslenikai ir kt.

× **1,000 svečių** apsilankė dailininkų J. Pautieniaus, V. K. Jonyno ir A. Galdiko kurinių parodoj Clevelande. Meno mėgėjai nupirko apie vieną trečdalį visų paveikslų ir už juos sumokėjo 3,000 dol. Ši trijų dailininkų paroda buvo numatyta Velykų švenčių metu suruošti Kanadoj, tačiau beliko permaža paveikslų naujai parodai ir todėl tos parodos rengimas atidėtas vėlesniam laikui.

× **S. Velbasis** vadovauja moksleivių baletui, kurį matysime Chicagos Augšt. Lituanistinės mokyklos vakare gegužės 4 d. Lietuvių auditorijoje.

× **Kasdien 4 val. 30 min.** popiet Gradinskas, J. G. Television Co., 2512 W. 47th Str., leidžia publikai klausytis Vilniaus radijo.

REIKALINGA VIREJA
Klebonijai reikalinga virėja Chicagoje. Geras atlyginimas. Rašyti — DRAUGAS, Adv. 9987, 4545 W. 63rd St., Chicago 29, Ill.

× **Laiške iš Lietuvos**, kuris gautas šiomis dienomis Chicagoj, rašoma: "Jau tūkstantis devyni šimtai penkiasdešimt septintą kartą visuose žemės rutulio kampuose, kur tik buvo skelbtas ar skelbiamas Šv. Rašto žodis, suskambės didingai bažnyčių varpai, sugaus vargonai, didingi bažnytiniai himnai išsiverš iš milionų geros valios tikinčiųjų krūtinių, galingai ir iškilmingai suskambės Kristaus prisikėlimo giesmė aleluja. Maldaukime ir tikėkime, kad ateitų laikas kada mes visi laisvai galėsime įsijungti tą didžiąją Prisikėlimo šventę, tuomet dar daug galingiau, iškilmingiau skambės Kristaus prisikėlimo himno žodžiai: "Linksma diena mums nušvito"...

× **Leonas Prapuolenis**, neseniai atvykęs iš Vakarų Vokietijos ir apsigyvenęs Chicagoje, pakviestas kalbėti naujojoj LRK Federacijos stovykloj birželio 23 d. rengiamame Detroito, Clevelando ir Chicagos Lietuvių Fronto suvažiavime. Suvažiavime bus paminėta 1941 m. sukilimo sukaktis. Suvažiavimas prasidės pamaldomis už žuvusius, bus paskaita, bendri pietūs, stovyklos apžiūrėjimas ir meninė dalis. Suvažiavimą organizuoja Detroito frontininkai, vadovaujami energingo pirmininko Jono Buitkaus.

× **Marquette Manor Chamber of Commerce** šio mėn. 24 d. 7 val. v. turės didelį apvaikščiojimą, nes tą dieną įvyks naujai įtaisytų šviesų ant Western ave. atidarymas. Miesto majoras tą vakarą uždegs naujas šviesas. John Pakel, pirm. Chicago Savings & Loan Assn., vadovaus šiam parengimui ir paradui. J. Pakel, būdamas nepaprastai energingas ir gabus žmogus, daug prisidėjo prie šio parado vykdymo. Šios organizacijos nariai išrinko jį pirmininku. Chicago Savings & Loan

Jonas Pakel

Assn. turės 15 gražiai papuoštų automobilių ir vieną platformą. Paradas prasidės nuo 56 st. ligi 71 st. toliau 71 st. ligi California ave. ir 63 st. ligi Western ave. Manoma, kad šiam parade bus 100 gražiai papuoštų automobilių. Visi kviečiami dalyvauti šiam nepaprastai įdomiam parade.

× **Šaulių ženkleliai** atspausdinti tokios pat formos, kaip buvo Lietuvoje. Jie labai gražiai atrodo ir tinka nešioti švarko atlape. Jau daugelis narių tokius ženklelius įsigijo ir nešioja, tačiau jų pagaminta žymiai didesnis kiekis. Dar turima atsargoje apie 1,000 ženklelių, kuriuos reikalinga išplatinti šaulių tarpe JAV ir Kanadoje. Norintieji tokių ženklelių įsigyti rašykite: V. Vepštas, 6639 So. Bishop st., Chicago, Ill.

× **Korp! Kęstutis** valdyba, F. Palubinskui išėjus į nuosavą bizį ir negalint eiti sekretoriaus pareigų, persitvarkė taip: Juozas Končius — pirmininkas, Povilas Žumbakis — sekretorius ir Vytautas Dudėnas — iždininkas.

× **Kun. Raimundas Klumbis** mini kunigystės 20 m. sukaktį. Ta proga gegužės 19 d. 10 val. ryto Gimimo Panelės Švč. parapijos bažnyčioje atlaikys Padėkos mišias (sumą).

PREZIDENTO MEDIS

Prez. Eisenhower sodina prez. Lincolno atminimui medį Baltųjų rūmų žolyne. Medį dovanojo Illinois gubernatorius Stratton.

× **ALIAS Chicagos** skyriaus tech. spaudos sekcijos balandžio 13 d. susirinkime išrinkta 1957 metams nauja sekcijos valdyba: K. Paukštys — "Technikos Žodžio" administratorius, J. Slabokas — "T. Ž." adm. pavaduotojas ir techn. redaktorius, G. J. Lazauskas — sekcijos vadovas, J. Sakalas — vadovo pavaduotojas. Be to, vadovybėn įeina prof. S. Dirmantas, kaip ALIAS centro valdybos atstovas, ir V. Naudžius, kaip ALIAS Chicagos skyriaus valdybos atstovas.

"Technikos žodžio" redakcinės kolegijos ir administracijos adresas: "T. Ž.", % K. Paukštys, 2610 W. 47 Street, Chicago 32, Ill.

Visų skyrių nariai bei "T. Ž." bendradarbiai prašomi sekančiam "T. Ž." numeriui medžiagą siųsti ne vėliau iki balandžio 30 d. "T. Ž." ir toliau numatyta leisti kas du mėnesiai.

× **Lietuvių Šaulių sąjungos** tremtyje centro valdybos Jaunimo skyriaus visų sekcijų pilnaties susirinkimas įvyko balandžio 14 d. Lietuvių auditorijoje, kuriame pirmininkavo Vl. Išganaitis. Dalyvavo apie 20 narių. Šalpos reikalais pranešimą darė Z. Urbonas, uniformų — J. Ulevičius ir spaudos — A. Gintneris. Plačiau kalbėta apie veiklos pagyvinimą komisijose ir naujų priemonių jieškojimą aukų rinkime Jankaus šeimai. Nutarta surengti šaulių šeimyninį pasilinksminimą Brino svetainėje gegužės mėn. 11 d. ir paminėti šaulės E. Grigaliūnienės gimtadienį, kaip daug pasidarbavusios narės ir buv. partizanės. Išrinkta į komisiją A. Kybartienė, A. Koverienė ir K. Ulevičius.

× **Kaz. ir Ant. Petruliai** šiomis dienomis pasiuntė Lietuvos operos dain. V. Jonuškaitės dainų plokštelėse albumą net į P. Ameriką, kur P. Ožinskas, Buenos Aires, Argentinoj, gyventojas užsisakė. Jis yra V. Jonuškaitę girdėjęs dar Lietuvos nepriklausomybės laikais, kuomet dainininkė kartu su K. Petrausku gastroliavo P. Amerikoj. V. Jonuškaitės dainų plokštelėse albumų dar galima gauti pas Petrulius, 4420 So. Talman Ave.

× **J. Vegelis**, gyv. Hudson, N. Y., atsiuntė Pasaulio Lietuvių archyvui dvi dėžes įvairių laikraščių iškarpų, surūšiuotų į 40 skyrių ir gražiai suraišiotų į pundelius.

× **Indiana Harbor** Balfo 95 skyrius, vadovaujant Z. Moliejui, stato 3 veiksmų komediją "Gyvieji numirėliai" balandžio 28 d. 7 val. vak. Šv. Pranciškaus parapijos salėje.

× **Lietuvių Studentų** sąjungos leidžiamo kultūrinio anglų kalba žurnalo "Lituanus" rėmimo komitetas vėl turėjo pasitarimą ir nutarė paskelbti gegužės mėn. "Lituanus" rėmimo mėnesiu. "Lituanus" žurnalas pasiekia visas didžiąsias pasaulio mokslo institucijas ir vadovaujančius pasaulio asmenis. Žurnalas leidžiamas vien tik iš suaukotų pinigų. Dabartinis tiražas yra 2,000 egz., bet norima jį padidinti iki 5,000. Metams kaina tik $1. Pasiųsk savo auką "Lituanus" žurnalui ir pagelbėk pasauliui pažinti Lietuvą. "Lituanus" adresas: 916 Willoughby Ave., Brooklyn 21, N. Y. Visiems aukotojams bus prisiųstas pažymėjimas kokiai institucijai ar asmeniui užsakytas jo vardu žurnalas.

× **Paulina Piaulokas-Stroud**, 7042 So. Campbell Ave., keliolika metų paruošdavo lietuviškus valgius įvairiems parengimams. Turėdama didelį patyrimą šiame darbe, prieš pusę metų perėmė Beverly Glenn Caterers firmą, ir dabar jau valgius paruošia ne tiktai lietuvių parengimams, bet ir visiems kitiems, kuriems toks patarnavimas yra reikalingas. Beverly Glenn Caterers adresas: 9925 So. Wood Street, Chicago 43, Ill.

× **Moterų Sąjungos** 20 kp. parengimas, įvykęs balandžio 14 d., gražiai pavyko. Buvo prisirinkę daug sąjungiečių ir viešnių iš kitų kolonijų. Buvo daug gražių dovanų. Visos buvo gražiai priimtos ir pavaišintos pačių darbo valgiais. Daugiausiai pasidarbavo H. Širvinskienė, Ona Paukštienė, H. Marks, F. Vertelkienė, J. Petkūnienė ir kt. Komisija dėkinga visiems svečiams už gausų atsilankymą.

Šiuo metu sąjungietės ruošiasi ekskursijai. Gegužės 26 d. vyks į Birlington, Wis., Šventus kalnus. Kelionei biletus galima įsigyti iš anksto pas H. Širvinskienę, telef. LA 3-4841.

× **Iš Lietuvos** atėjusiuose laiškuose rašoma, kad dabar jau kaikur kunigai gali suvažiuoti į atlaidus, kur matyt ir žmonių gerokai suplaukia; taigi, anksčiau veikęs muravjoviškas draudimas esąs kiek sušvelnintas.

× **Juozas Bacevičius**, real estate "Varpas" įstaigos vedėjas Chicagoje, sąžiningai patarnauja perkantiems, parduodantiems bei išnuomojantiems nejudomo turto nuosavybes. Tokiu jo patarnavimu sėkmingai pasinaudojo P. L-us, už ką "Varpui" ir jo personalui dėkoja.

CHICAGOS ŽINIOS

Melagingas pranešimas apie bombą

Velykų metu slaptoji policija buvo pasiųsta į Šv. Vardo katedrą Chicagoje, nes buvo gautas pranešimas, kad būsianti ten išsprogdinta bomba. Apie tą grasinimą nežinojo nei kard. Stritch, nei apie 6,000 maldininkų, kurie susirinko Velykų pamaldoms į katedrą. Apie tą bombą kažkoks senyvas balsas pranešė katedros telefonistei, tardamas, kad jis padėjęs bombą, kuri sprogs rezerekcijos metu. Pasirodė, pranešimas buvo melagingas.

Susekė žudiką

Policijos sugautas George Sims, Chicagos universiteto sargas, 29 m. amžiaus. Jis prisipažino balandžio 2 d. nužudęs 62 m. amžiaus moterį Jeannie Johnson. Ji buvo žmona namų prižiūrėtojo Erich Johnson ir nužudyta savo bute 6428 S. Kimbark, Chicagoje. Nusikaltėlis prisipažino užpuolęs daugiau, kaip 20 moterų. Padaugėjus užpuolimams universiteto rajone, buvo paskirtas 10 policininkų dalinys, kuris, iš užpultųjų pasakojimo susidaręs vaizdą, kaip atrodo piktadarys, ir sulaikė tą Sims.

Jieškodami lavono, išgelbėjo 3 skenduolius

Septyniolika vyrų, naudodami keturis laivelius, jieškojo lavono James Washington, 61 m. amžiaus, nuskendusio Illinois upėje, netoli Starved Rock. Tai buvo sekmadienį. Jau ėmė temti, ir jie rengėsi mesti jieškojimą. Tuo tarpu pastebėjo lemputę žibant. Patikrinę rado, kad trys žmonės laikosi apvirtusio laivelio. Visus juos išgelbėjo. Tai buvo jauni vyrai 19-26 metų amžiaus.

Šoferių streikas

Daugiau kaip 1,000 šoferių, dirbančių Railway Express Co., anksti pirmadienį pradėjo streiką. Svarbesniuose punktuose išstatyti piketuotojai. Šalia šoferių, ir kita dalis darbininkų, atrodo, neperžengs piketuotojų eilių ir neis į darbą. Nesutariama dėl šoferių atlyginimo. Jie dabar gauna nuo $1.98 iki $2.11 valandai. Šoferiai nori gauti 26½ centų per valandą daugiau.

Sovietų intrygos Art. Rytuose

Autorė ir paskaitininkė Mathilda Ernestine šį trečiadienį, balandžio 24 d., Hoe Sai Gai restorano salėje, 75 W. Randolph st., kalbės tema "Sovietų intrigos Artimuosiuose Rytuose, toje antrojoje Korėjoje". M. Ernestine yra suorganizavusi paskaitų seriją apie komunizmo tarptautines užmačias. Paprastai tą vakarą, kai yra paskaita, 6 val. 30 min. būna dalyvių vakarienė, o paskiau seka paskaita. Rezervacijas galima padaryti telefonu SO 8-7727.

Rūpestis dėl Italų konsulo berniuko

Italų konsulo Barattieri šeima su ašaromis meldėsi Chicagos katedroje, kad greičiau būtų surastas konsulo sūnus Vittorio, 14 metų berniukas, kuris dingo antradienį. Tėvai labai susirūpinę ir spauda su dėmesiu seka jo jieškojimą.

Laivai su kontroliuojamais šaudmenimis

Netoli Chicagos esančioje laivyno bazėje Great Lakes jau yra gaminami iš tolo kontroliuojami šaudmenys, kurie bus įtaisyti laivuose. Numatoma, kad toje bazėje galės būti pradėti gaminti atominės energijos varomi laivai.

Nusižudė žudikas

Savo garaže 5544 S. Rockwell, Chicagoje, buvo rastas automobilio garais nusižudęs George Stapleton, 37 m. amžiaus. Prie jo buvo rastas raštelis, kuriame buvo pasakyta: "Jūs rasite Flo's lavoną pastogėje". Ten ir buvo rastas lavonas jo žmonos Florence, 39 m. amžiaus. Ji buvo sumušta ir pasmaugta, o paskiau apmesta matracais ir senais drabužiais. Policija sako, kad ji nužudyta prieš keletą dienų. Jos motina tvirtina, kad nužudytosios nebesimatę apie namus per ištisą paskutinę savaitę.

Pabrango universitetas

Illinois universitete mokestis už mokslą pakeltas iš $90 į $100 už semestrą. Numatoma, kad pradedant 1959 m. rudens semestru mokestis už mokslą tame universitete studentams per metus bus $40 brangesnis, kaip dabar kad yra. Dar daugiau turi mokėti studentai, kurie nėra iš Illinois valstybės.

Įsiregistruoti balsavimams

Teisėjas Otto Kerner primena, kad gegužės 4 d. iki 12 val. dienos yra paskutinis terminas įsiregistruoti balsavimams, jei kas dar nėra įregistruotas. Registracija vykdoma rinkimų komisionieriaus įstaigoje miesto rotušėje, kambarys 308.

Keliasi į O'Hare aerodromą

Capital Airlines ir United Airlines dalį savo lėktuvų judėjimo perkelia į O'Hare aerodromą, bet tas dar pilnai nesumažina susigrudimo Midway aerodrome.

Policija siekia 5 darbo dienų

Chicagos policijos tarnautojai vėl pradėjo pastangas, kad jų darbo savaitė būtų sutrumpinta iki penkių dienų.

Pabrango važma į priemiesčius

Vykstantiems Burlington linija iš Chicagos į Berwyn, Hinsdale, Aurorą ir kaikuriuos kitus priemiesčius teks nuo gegužės mėn. 1 d. mokėti 17½% brangiau.

Nauja maldaknygė
"Viešpatie, Išklausyk Manęs"
Surėdagavo
Kun. K. Matulaitis, M.I.C.
Išleido
Lietuvių Katalikų Spaudos Draugija
640 puslapių; 3/4 colio storumo
Kaina **$3.00**
Paauksuota **$3.50**
Tai viena iš pilniausių maldaknygių, spausdintų Amerikoje: visos litanijos; 11 novenų; visų sakramentų aiškinimai; psalmės; pilnos rekolekcijos; visų sekmadienių evangelijos tretininkų maldos susirinkimams ir abolucijai; maldos apaštalystės maldos; Šv. Valandos maldos; 33 giesm.; Velykų ir Vėlinių apeigos; Kryžiaus keliai; Sopulingosios Motinos stotys ir t.t.
Maldaknygė "Viešpatie, Išklausyk Manęs" yra labai gražiai išleista; atspausdinta ant balčiausio ir geriausio popierio; tvirtai įrišta su paauksavimu ar be; nemažos raidės; daug ryškių iliustracijų.
Ši maldaknygė yra geriausias pirkinys Amerikoje. Užsisakykite tuojau.
Užsakymus su pinigais siųskite:
DRAUGAS
4545 West 63rd Street
CHICAGO 29, ILL.

Per 2 metus $10,000,000 nuostolių

Chicagos miesto susisiekimo vadovybė pranešė, kad jeigu iš niekur nebus gauta pašalpų, ji turės nuostolių per pirmus metus $4½ miliono, o per sekančius metus — $6 milionus, taigi — per dvejus metus net $10,000,000 nuostolių.

Kalėjimas melagiui divorsininkui

Teisėjas Daniel A. Covelli nubaudė Joną Killoran mėnesiu kalėjimo ir $100 pabaudos už tai, kad jisai jieškodamas divorso melavo, tvirtindamas, kad jo žmona žiauri. Taipgi nubausti areštu ir du jo melagingi liudininkai.

Churchilio receptas

Chirchilis 81 m. sukakties proga išdavė ilgo gyvenimo receptą. Esą reikia daug gerti, daug valgyti ir daug miegoti, daugiausia dienos metu.

KAS KĄ IR KUR

Dantų Gydytojų Draugijos valdybos ir baliaus rengimo komisijos posėdis yra ašukiamas antradienį, balandžio 23 d. 7 val. vakare, P. Trimakienės valgykloje, 2124 S. Laramie Ave., Cicero.

Maloniai kviečiu atsilankyti visas nares ir visas koleges, kurioms tik rūpi ruošiamojo baliaus pasisekimas.
Pirmininkė

ĮSIGYKITE DABAR

PER PASAULĮ KELIAUJA ŽMOGUS
Bernardo Brazdžionio poezijos rinkinys. Nedidelis skaičius šios knygos gautas šiomis dienomis "Drauge", 4545 W. 63rd St., Chicago 20, Ill. Knygos kaina kietais viršeliais $2.

Lithuanian dictionary
Angliškai lietuviškas Lietuviškai angliškas žodynas Parašytas H. H. Pewtress ir A. Geriko. 333 psl. Kietais viršeliais Kaina $4.50. Gaunama: "DRAUGE", 4545 W. 63rd Street, Chicago 29, Illinois.

Naujasis Testamentas—Šventas Raštas
Vertė lietuvių kalbon JUOZAPAS SKVIRECKAS — Kauno Arkivyskupas Metropolitas. IV laida. Išleido "LUX" 1947 m. Stutgarte. 620 pusl. Kaina $1.50. Gaunama "DRAUGAS" 4545 W. 63rd St., CHICAGO 29, ILL.

AR JAU ĮSIGIJOTE KNYGELĘ EGZAMINAMS
KAIP PASIRUOŠTI J. A. V. PILIETYBE

Klausimai ir atsakymai anglų ir lietuvių kalbomis. Peržiūrėjo teisėjas **Alfonse F. Wells.** Kaina **tik 60 centų.**
Pasiskubinkite įsigyti reikalingą knygelę, kuri tikrai palengvins įsigyti JAV pilietybę.
Pinigus su užsakymais siųsti:
DRAUGAS,
4545 West 63rd Street
Chicago 29, Illinois

KAS TURI GERĄ SKONĮ, VISKĄ PERKA PAS LIEPONĮ
Prekės be brokų, kainos žemiausios Chicagoje, išsimokėjimai iki 3-jų metų. Europos ir Amerikos žymiausių firmų baldai, Televizijos, Šaldytuvai ir visa namų ir ofisų įrengimui.
Moderniausia lietuvių baldų prekyba Chicagoje.
LIETUVIŲ PREKYBOS NAMAI — FURNITURE CENTER, INC.
3222-24-26 So. Halsted Str. **Victory 2-4226**
Pirm., Ketvirt. 9—9:30, Sekm. 10—5, Kitom dienom 9—6