MIDWEST INTER-LIBRARY CENTER CHICAGO

MIDWEST INTER-LIBRARY
5721 COTTAGE GROVE AVE.
CHICAGO 37, ILL.

DRAUGAS
THE LITHUANIAN DAILY FRIEND
PUBLISHED BY
THE LITHUANIAN CATHOLIC PRESS SOCIETY
4545 WEST 63RD STREET CHICAGO 29, ILL.
TELEPHONE LUDLOW 5-9500
LEADING DAILY FOR OVER A MILLION LITHUANIANS

GRATIS

DRAUGAS

THE LITHUANIAN DAILY FRIEND

DRAUGAS
LIETUVIŲ KATALIKŲ SPAUDOS DRAUGIJOS
LEIDŽIAMAS LIETUVIŲ DIENRAŠTIS
SU ŠEŠTADIENINIU MOKSLO, LITERATŪROS IR MENO PRIEDU
DRAUGAS ĮSTEIGTAS 1909 M.

Nr. 114 | Price 5 cents | TREČIADIENIS, GEGUŽĖS (MAY) 15, 1957 | Kaina 5 centai | Vol. XLI

AMERIKOS ATOMINIAI BANDYMAI BUS NEVADOJ

Nauji būdai gyventojus ištremti iš okupuotosios Lietuvos

Įstatymas prieš "antivisuomeninius elementus"

OKUPUOTA LIETUVA. — Sovietai išbando naujus būdus savo diktatūrai vykdyti. Maskva ir jos partinės agentūros sąjunginėse respublikose paruošia įstatymų projektus ir patiekia juos „darbo žmonėms svarstyti".

Projektą svarstys ir vėliau jį išleis jau kaip privalomą įstatymą, kuriam bus tariamai ir visi „darbo žmonės" pritarę. Savaime aišku, kad toks „gyventojų atsiklausimas" yra fikcija. Gyventojai visai neturi galimumo savo tikrosios valios pareikšti.

Paskelbtas įstatymo projektas

Tą naują būdą bolševikai šį kartą pritaikė „įstatymui dėl kovos sustiprinimo su antivisuomeniniais parazitiniais elementais". Įstatymo projektas Vilniaus radijo buvo paskelbtas balandžio 16 d., „Tiesos" atspausdintas balandžio 18 d.

Atvaizduoja padėtį

Įžangoje tarp kitko pasakyta, kad „tarybinėje šeimoje dar yra žmonių, kurie gyvena antivisuomeninį parazitinį gyvenimą. Kai kurie iš jų dėl žmonių akių stoja į darbą, bet faktiškai gyvena ne iš darbo pajamų, o turtėja darbo žmonių sąskaita. Kiti gi, būdami darbingi, nedirba jokio naudingo darbo nei visuomenėje, nei šeimoje, valkatauja, elgetauja, spekuliuoja ir neretai padaro kitus nusikaltimus". Ir kitoje vietoje vėl kalbama apie asmenis, kurie „gyvena antivisuomeninį parazitinį gyvenimą, piktybiškai vengia dirbti visuomeniškai naudingą darbą". Šitie įstatymo leidimo motyvai būdingai atvaizduoja padėtį, susidariusią Lietuvoje, keliolika metų valdžius kraštą bolševikinės diktatūros priemonėmis.

Įstatymo projektas yra tokio turinio:

„1 straipsnis. Nustatyti, kad pilnamečiams darbingiems piliečiams, gyvenantiems antivisuomeninį, parazitinį gyvenimą, piktybiškai vengiantiems visuomeniškai naudingo darbo, o taip pat gyvenantiems ne iš darbo pajamų, gali būti taikomos visuomeninio poveikio priemonės — nutrėmimas visuomeniniu nuosprendžiu nuo 2 ligi 5 metų laikui, privalomai pritraukiant juos prie darbo nutrėmimo vietoje.

Visuomeninį nuosprendį dėl nutrėmimo daro pilnamečių piliečių susirinkimas, kurį šaukia miestuose ir miesto tipo gyvenvietėse gatvių komitetai arba visuomeninei tvarkai palaikyti komisijos prie namų valdybų, o kaimo vietovėse apylinkių darbo žmonių deputatų tarybos.

Visuomeninis nuosprendis dėl nutrėmimo priimamas paprasta susirinkimo dalyvių dauguma, atvirai balsuojant.

Piliečių susirinkimas, atsižvelgdamas į pažeidėjo asmenybę, jo nuoširdžią atgailą ir tvirtą pasižadėjimą pasitaisyti, gali pasitenkinti perspėjimu, paskiriant bandomąjį laiką, per kurį pažeidėjas turi pasitaisyti.

2. straipsnis. Piliečių susirinkimo padarytas visuomeninis nuosprendis dėl nutrėmimo pateikiamas tvirtinti atitinkamam rajono ar miesto darbo žmonių deputatų tarybos vykdomajam komitetui, kuris patikrina, ar šis nuosprendis yra teisingas bei pagrįstas.

Visuomeninis nuosprendis dėl nutrėmimo įsigalioja jį patvirtinus ir turi būti tuojau vykdomas.

Savavališkas pasišalinimas iš nutrėmimo vietos užtraukia baudžiamąją atsakomybę sutinkamai su veikiančiais įstatymais.

3. straipsnis. Visuomeninio poveikio priemonės, numatytos šio įstatymo pirmame straipsnyje, negali būti taikomos asmenims už veiklą, kuri pagal TSR sąjungos ir sąjunginių respublikų baudžiamuosius įstatymus užtraukia didesnę bausmę.

Esant duomenims, liudijantiems, kad asmenys, gyvenantieji parazitinį gyvenimą, padarė baudžiamąją veiklą, prokuratūros ir milicijos organai turi atlikti kruopštų tyrimą ir užtikrinti, kad būtų išaiškinti visi nusikaltimai, kurie yra jo parazitinio egzistavimo šaltinis.

4. straipsnis. Nustatyti, kad pilnamečiai darbingi piliečiai, kurie valkataują ar elgetauja, liaudies teismo nusprendžiu nutremiami nuo 2 iki 5 metų laikui, privalomai pritraukiant juos prie darbo nutrėmimo vietoje.

5. straipsnis. Pavesti Lietuvos TSR ministerių tarybai paruošti ir įgyvendinti priemones nedarbingų piliečių elgetavimui ir valkatavimui įspėti bei likviduoti, patalpinant juos į invalidų namus.

Nustatyti, kad asmenys, kurie yra visai ar dalinai nedarbingi, bet piktybiškai vengia, kad juos patalpintų į invalidų namus, ir elgetauja arba valkataują, turi būti vietinių tarybų vykdomųjų komitetų sprendimu prievartos būdu patalpinti į invalidų namus".

Nieko neįtikins

Sovietinei sauvalei dabar bus kelias dar labiau atviras. Įstatymas, matyt, ir turi tikslą padėti bolševikinėms įstaigoms susekti ne tik antivisuomeniniai, bet ir antisovietiniai nusistačiusius elementus. Bolševikinės diktatūros teroro priemones dangstyti gyventojų valios pareiškimais nieko neįtikins. (Elta).

KALENDORIUS

Gegužės 15 d.: šv. Sofija; lietuviški: Gintaras ir Milda. *Lietuvos Steigiamojo Seimo sušaukimas.*

Saulė teka 5:33, leidžiasi 8:03.

ORAS

Oro biuras praneša: Chicagoje ir jos apylinkėje šiandien — dalinai apsiniaukę ir galimas lietus.

Vidurio Rytuose nori pravesti 1,500 mylių naftos vamzdį

LONDONAS, geg. 14. — Septyniolika amerikiečių ir europiečių naftos kompanijų vakar susirinko Londone. Kompanijos nori pravesti 1,500 mylių naftos vamzdį iš Persijos įlankos į Vidaržemio jūrą per Iraką ir Turkiją.

Naftos vamzdžio pravedimas kainuotų 840 milionų dolerių ir ja galėtų tekėti kasdien 1,400,000 statinių naftos.

Skubina išgabenti miško medžiagą

VILNIUS, okup. Lietuva. — Vilniaus radijas praneša: „Lietuvos sielininkai, dirbantieji Lietuvos ir Karelijos upėse, pristatys į tolesnio transportavimo vietas 100,000 kbm. miško medžiagos daugiau negu per praėjusius metus".

Tėvas mirė prie sūnaus karsto

COLUMBUS, Ohio, geg. 14. — Oscar Rhinehart, 51 metų, vakar mirė stovėdamas prie savo 13 metų sūnaus karsto. Sūnus žuvo autobuso ir dviračio susidūrime. Tėvą širdies smūgis ištiko prie sūnaus karsto.

Platina knygas

VILNIUS, okup. Lietuva. — Per knygų platinimo 25 dienas Vilniaus centriniame knygyne buvę parduota knygų už 230,000 rublių, pranešė Vilniaus radijas balandžio 27 d.

Amerika auga

WASHINGTONAS, geg. 14.— Jungtinių Amerikos Valstybių gyventojų skaičius kasdien padidėja 8,000 ir artėja prie 180 milionų gyventojų, paskelbė vakar cenzo biuras.

Karaliai tariasi

BAGDADAS, Irakas, geg. 14. — Jordano karalius Hussein šiandien atvyksta į Bagdadą tartis su Saudi Arabijos karaliumi Saud, kuris jau yra Bagdade, ir Irako karaliumi Faisal.

Trijų valstybių karalių posėdyje bus svarstomi arabų valstybių vienybės klausimai ir arabų jėgų sutelkimas prieš tarptautinio komunizmo grėsmę.

Suvažiavimas tęsis dvi dienas.

Egipto teisme

KAIRAS, Egiptas, geg. 14. — Kairo teismas vakar pareikalavo mirties bausmės dviems britams ir šešiems egiptiečiams, kurie apkaltinti gavę Egipto karinių informacijų Britanijai. Dviejų britų pavardės: James Swinburn, 51 metų, buvęs Arabų žinių agentūros Kaire verslo vedėjas, ir Alexander Reynolds, kuris teisiamas už akių. Šeši kiti britai irgi kaltinami šnipinėjimu.

Laimingai nusileido

HAMILTON, Burma, geg. 14. — Pan American World Airway lėktuvas, kuriame buvo 101 keleivis, saugiai nusileido Bermudoje, kai sugedo lėktuvo motoras; trys motorai teveikė.

● *Izraelis praėjusį rudenį išbandė* naują prancūzų kontroliuojamą šovinį prieš sovietų gamintus tankus Sinajaus kovoje prieš Egiptą.

● *Dvidešimt šeši laivai* užvakar praplaukė Suezo kanalu; tai didžiausias skaičius nuo kanalo atidarymo praėjusį mėnesį.

Po atostogų

PARYŽIUS, geg. 14. — Prancūzijos parlamentas šiandien susirinko po mėnesio atostogų. Tuojau parlamentas svarstys premjero Mollet Alžirijos politiką. Dienotvarkėje yra ir biudžeto reikalai.

Grįžo į Kiprą

NICOSIA, Kipras, geg. 14. — Iš Europos į Kipro salą vakar grįžo Kipro komunistų partijos vadas Andreas Ziartides. Kipro komunistų partija buvo uždaryta 1955 m.

● *Izraelis praėjusį rudenį išbandė* naują prancūzų kontroliuojamą šovinį prieš sovietų gamintus tankus Sinajaus kovoje prieš Egiptą.

Prezidentas Eisenhoweris ir Vietnamo prezidentas Ngo Dinh Diem (kairėje) Baltuose Rūmuose. Vietnamo prezidentas Diem yra vienas iš žymiausių prieškomunistinių valstybininkų pietryčių Azijoje. Tarp Amerikos prezidento ir Vietnamo prezidento yra valstybės sekretorius Dulles. (INS)

Siūlo visas Kuršių marias prijungti prie Lietuvos

"Karas" tarp Lietuvos ir Kalingrado žvejų

OKUPUOTA LIETUVA. — Vilniaus „Tiesos" balandžio 19 d. numeryje atspausdintas Neringos MŽS direktoriaus Zigmo Bakaičio ir „Pasieniečio" žvejų artelės pirmininko Jono Norkevičiaus siūlymas apie žvejybos tvarkymą Kuršių mariose.

Iš bendro 1613 kv. kilometrų Kuršių marių ploto Lietuvos respublikai priklausą tik 413 kv. kilometrų. Tame ketvirtadalyje ploto intensyviai žvejoja 7 žvejų artelės. Kaliningrado (Karaliaučiaus) sričiai priklausančiuose vandenyse žvejų esą daug mažiau. „Kai mūsų žvejai nuplaukia į Kaliningrado srities vandenis, pasitaiko nesusipratimų, kai kada jiems uždraudžiama žvejoti. Pernai mūsų žvejai sužvejojo mažai karšių. Gi neapžvejotuose plotuose gausu ne tik šių žuvų, bet ir sterkų ir kitų. Nežvejoja jų kaliningradiečiai, neduoda žvejoti ir mums".

Bakaitis ir Norkevičius skundžiasi

Su unguriais esą panašiai. Pagrindiniai ungurių telkiniai esą už Nidos, kur jų sugaunama maž daug 4 kartus daugiau, negu vandenyse prie Lietuvos. Kaliningradiečiai ungurių negaudo ir neduoda Lietuvos žvejams gaudyti. Kaliningradiečiai neleidžia Telmano vardo žvejų artelei nei didstinčių žvejoti. O dėl žaliavos stokos iki šiol negali pilnu pajėgumu dirbti Nidos bei Rusnės žuvies apdorojimo įmonės. Toliau rašoma:

„Kokia peršasi išvada? Kuršių mariose turi būti vienas šeimininkas. Kas turėtų būti šeimininkas? Mūsų manymu, Kuršių marias reiktų pavesti Tarybų Lietuvai. Kaliningradiečiams dėl to nuostolio nebūtų, nes jie turi kitas marias ir daugiau žvejojamų vandenų."

Bakaitis ir Norkevičius skundžiasi ir dėl brakonierių, kurie tarp Klaipėdos ir Juodkrantės ištrauko ungurių gaudyklės ir nurankioja žuvis. Su lašišų žvejyba taip pat esą netvarkoje. „Kai lašišos plaukia į Nemuną neršti, jas žvejoti uždrausta. O tuo metu jų kaip tik daugiausia sužvejojama ir pardavinėjama turguje".

Studentų streikas

BERLYNAS, geg. 14. — Rytų Berlyne Humboldt universiteto studentai penktą dieną streikuoja prieš komunistini režimą.

Apie 60 veterinarijos studentų neina į paskaitas. Jie protestuoja prieš pašalinimą iš pareigų Humboldt'o veterinarijos kolegijos dekano, kuris pabėgo į Vakarus.

Padangai sprogus

LAREDO, Tex., geg. 14. — Donald G. Carpeneer, 20 metų, iš Logan, W. Va., žuvo, kai Laredo oro pajėgų lakūno vairuojamas automobilis apsivertė sprogus padangai. Lakūnas Howard L. Sorenson, William Porch ir Miss Rosa Garcia iš Laredo buvo sužeisti.

Gen. Curtis E. Lemay

Gen. Lyman L. Lemnitzer

Gen. George H. Decker

Pakeitimai Pentagone. Gen. Curtis E. Lemay paskirtas JAV oro pajėgų štabo viršininko pagelbininku (buvo strateginių oro pajėgų vadas); gen. Lyman L. Lemnitzer iš Tol. Rytų armijos vado pareigų paskirtas armijos štabo viršininko pagelbininku; Gen. George H. Decker paskirtas vieton Lemnitzerio Tolimuose Rytuose. Nauji paskyrimai įsigalioja liepos 1 d. (INS)

Jungtinės Amerikos Valstybės atmetė Japonijos prašymą

WASHINGTONAS, geg. 14. — Jungtinės Amerikos Valstybės vakar mandagiai, bet griežtai atmetė Japonijos prašymą atšaukti Amerikos atominius bandymus, kurie bus vykdomi šį mėnesį Nevadoje.

Japonijos prašymas atmestas JAV valstybės departamento nota, kuri buvo įteikta Japonijos ambasadai Washingtone.

Notoje, pasirašytoje valstybės sekretoriaus Dulles, pareiškiamas supratimas japonų baimės, kad atominių ginklų bandymai gali būti kenksmingi žmonijai, pasaulyje padidinant atominių spindulių kiekį iki pavojingo lygmens.

Japonija prašė Jungtines Amerikos Valstybes, Britaniją ir Sovietų Rusiją sustabdyti visus atominius bandymus.

Sovietai sutrukdė

JAV notoje nusiskundžiama, jog Sovietų Rusija „sutrukdė atomo grėsmės kontrolę ir atominių ginklų bandymų baigimą".

Notoje sakoma, jog Sovietų Rusija pakartotinai atmetė Jungtinių Amerikos Valstybių nusiginklavimo pasiūlymus.

Jungtinės Amerikos Valstybės atominius bandymus atlieka didžiausio atsargumo ir saugumo aplinkybėse.

Amerikos nota užtikrina japonus, kad atominiai bandymai Nevadoje bus atlikti tada, kai oro aplinkybės leis.

Pakviesti stebėtojai

Japonijos ir 46 kitų nekomunistinių valstybių atstovai pakviesti stebėti atominius bandymus, kurie numatyti gegužės 16 — rugsėjo 1 d. Nevadoje.

Notoje pasakyta, kad bandymai bus atlikti be padidinimo ato minių spindulių.

Nepriėmė sovietų

CANNES, Prancūzija, geg. 14. — Sovietų Rusijos delegacija atvyko į Cannes filmų festivalį ir ji norėjo aplankyti žymų dailininką Pablo Picasso. Bet Picasso nepriėmė sovietų delegacijos.

● *Izraelio prekybinių laivų tarnyba* sudaryta tarp Prancūzijos ir Izraelio.

Dingo lėktuvas

BUENOS AIRES, Argentina, geg. 14. — Argentinos keleivinis lėktuvas, kuriame buvo 16 asmenų, vakar dingo Andes apylinkėje. Lėktuvas dingo, kai siautė miglos ir smarkus lietus.

Žaibas į lėktuvą

GAINSBOROUGH, Anglija, geg. 14. — Žaibas trenkė į Anglijos Vampire sprausminį lėktuvą skrendant virš Gainsborough. Lėktuvas iširęs nukrito.

Arbenz Urugvajuj

MONTEVIDEO, geg. 14.—Jacob Arbenz, kurio prokomunistinė vyriausybė Guatemaloje buvo nuversta 1954 m., šiandien atvyko į Paryžių. Urugvajaus vyriausybė praėjusią savaitę davė jam politinio pabėgėlio teises.

Šveicarų armijai

BERNAS, Šveicarija, geg. 14. — Šveicarijos apsaugos pareigūnai paprašė parlamentą paskirti $141,500,000 armijos apginklavimui.

Trumpai iš visur

● *Daugiau kaip 200,000 asmenų* vakar dalyvavo Fatimos Švč. P. Marijos iškilmėse Portugalijoje. Vakar buvo minima 40 metų Švč. P. Marijos apsireiškimo Fatimoje sukaktis.

● *Ekonomistai* sako, kad Sovietų Rusija galėtų per naktį sugriauti Egiptą, jei nebepirktų jo medvilnės ir nebeparduotų jam kviečių ir naftos gaminių. Egiptas dabar ekonomiškai priklauso nuo Maskvos.

● *Egiptas kasmet* iš užsienio įsiveža 600,000 tonų kviečių. Sovietų Rusija parūpina 400,000 tonų kviečių Egiptui.

● *Pramonės paroda* atidaroma gegužės 25 d. Paryžiuje, Prancūzijoje.

VĖLIAUSIŲ ŽINIŲ SANTRAUKA

— Prezidentas Eisenhoweris vakar pasakė kalbą biudžeto klausimais per televiziją ir radiją.

— Izraelio užsienio reikalų ministerija vakar pranešė: Izraelio laivas bandymo tikslu greitai bus pasiųstas Suezo kanalu. Nežinia, ar Egiptas praleis.

— Honduras vėl grąžina savo pėstininkus ir oro pajėgas palei Nicaraguos pasienį. Honduras kaltina Nicaragua paliaubų sulaužymu.

— Irakas ir Saudi Arabija cementuoja savo politinius ryšius.

— Sirija prašo Jungtinių Tautų Saugumo tarybą neleisti Izraeliui statyti tiltą Huleh - Jordan upės apylinkėje, Izraelio — Sirijos armisticijos linijoje.

— Jungtinės Amerikos Valstybės duos kontroliuojamų šovinių sąjungininkams, jei jie norės atmušti raudonųjų agresiją, pasakė kongresmanas Coe (R., N. Y.) amerikiečių ir japonų pramonės konferencijoje Tokio mieste, Japonijoje.

— JAV valstybės sekretorius Dulles pasiūlė stebėti Aliaską ir Sibirą iš oro. Tai, girdi, būtų pirmas žingsnis į nusiginklavimą. Prezidentas Eisenhoweris jau prieš kiek laiko pasiūlė „atviro dangaus" planą, kad galima būtų kontroliuoti ginklavimąsi.

— Prezidentas Eisenhoweris vakar pasakė, kad jis „nenorėtų prisiimti betkokios atsakomybės dėl krašto saugumo", jei kongresas nukerta jo išlaidų pasiūlymus oro pajėgoms ir kontroliuojamiems šoviniams.

— Maroko sultonas Mohammed V aplankys Jungtines Amerikos Valstybes. Prezidentas Eisenhoweris jį pakvietė.

— Prezidentas Eisenhoweris vakar panaikino savo komitetą Vengrijos pabėgėlių pagalbai, bet pažadėjo, kad šis kraštas ir toliau rūpinsis vengrais „čia ir užsienyje".

— Britanijos vyriausybė sako: Sovietų Rusija dabar pasaulyje turi didžiausią povandeninį laivyną — 500 povandeninių laivų.

SKAUTYBĖS KELIAS

Redaguoja psktn. BRONIUS JUODELIS
Adresas: 4200 So. Rockwell Ave., Chicago 32, Ill. Tel. FR. 6-0253.

Lietuviai oro skautai

Mūsų žygis drąsiai kilti,
Skrist su sakalais,
Žengt naujais tėvynės tiltais
Vieškeliais naujais.

K. Inčiūra

"...Lėktuvas peršokęs žalią miško masyvą užsivertė ir kaukdamas šovė į baltus debesių kamuolius... Saulė tviskėjo, žydrios padangės skriejo pirmyn... Apačioje draikėsi rudi, žali, gelsvi kvadratai, sodybos, vieškeliai... Nemuno, Dubysos įrėžtos juostos tviskėjo sidabru... Lėktuvas ūžė, dainavo plaukdamas ore. Jo sparnus puošė Vyčio Kryžius"...

1938 metais Kaune jaunuoliai skautai, vėtriško entuziazmo pagauti, susiorganizavo oro skautų draugovėn. Ilgomis popietėmis ir naktimis vyrukai klijavo ir varžė savo pirmuosius sklandytuvus. Jaunos, saule nudegusios rankos tempė sklandytuvo trosą — pakilti, skristi... Užkariauti Lietuvai padanges, jas apglėbti ir tėvynei atiduoti.

Ateities horizontai

Šiandien apsiniaukęs mūsų tėvynės žydrasis dangus. Nenarsto jo Lietuvos aviacijos lėktuvai, neskrieja "Lituanica", nemato jaunuolių entuziazmu blizgančios akys Vyčiu papuoštų sklandytuvų. Tačiau jų širdys veržiasi augštyn — pakilti padangėn kartu su arais, sparnuotiems grįžti į tėvynę!

Nuo tavęs, mielas skaitytojau, priklausys šių jaunuolių ateitis. Tu nustatysi kryptį jų lėktuvams. Tavo nuoširdus žodis bei sunkiai sutaupyto cento parama nustatys, ar jis paskęs miesto triukšme, smuklių dūmuose, niekam naudos nedavęs, ar skautiškoje uniformoje, savo santaupas ir triūsą sudėjęs, saulės ir vėjo nugairintu veidu išmestą sklandytuvą besekdamas širdyje įrašytus žodžius sau kartos: "Mūsų jėgos, mūsų darbas tau, jaunoji Lietuva!"

Konkretus kvietimas

Jau trys metai kai Chicagoje veikia oro skautų draugovė, globojama ps. Vyt. Černiaus. Seniai jau visi draugovės nariai, kartu su draugovės instruktoriumi liet. karo aviacijos lakūnu K. Rimu, stengiasi įsigyti būtiniausią aeronautikos darbui priemonę — sklandytuvą. Visas pastangas sulaiko lėšų stoka, nes studentiškam jaunimui sunkiai atlieka doleris sklandytuvo fondui, o su mecenatais irgi ligšiol sunkiai ėjosi.

Tad šį šeštadienį, gegužės 18 d., 7:30 val. vak. Chicagos Lietuvių auditorijoje oro skautai rengia viešą vakarą, kurio pajamos bus panaudotos sklandytuvo pirkimui.

Vakaro programą atliks skautų tautinių šokių grupė Grandis, skaučių kvartetas, Moksleivių Tautinio Ansamblio kanklininkės ir oro skautų choras. Šokiams gros B. Pakšto orkestras.

Oro skautai į šį vakarą kviečia visus seses ir brolius skautus, skautininkus,-es, tėvus, bičiulius ir plačiąją Chicagos lietuvių visuomenę pasilinksminti ir paremti oro skautų troškimus.

br. Vyt.

Oro skautų draugovė, ruošianti vakarą Lietuvių auditorijoje gegužės 18 d. 7:30 val., pasirodys su savo dainomis. Vakaro pelnas skiriamas Sklandytuvui pirkti.

Akademikų skautų suvažiavimas

Iš įvairių Amerikos žemyno vietovių gegužės 4 — 5 dienomis į Clevelandą suvažiavo skautai akademikai aptarti bendrus reikalus, geriau susipažinti su sesėmis ir broliais iš kitų vietovių ir pasisemti jėgų tolimesnei veiklai. Suvažiavime dalyvavo sesės ir broliai iš Chicagos, Clevelando, Detroito, New Yorko, Toronto, Urbanos ir Waterbury. Viso apie 70 dalyvių.

Suvažiavimas pradėtas šeštadienį iš ryto Korp! Vytis Clevelando skyriaus pirm. fil. St. Mato žodžiu. Toliau sekė A. S. S. pirm. fil. A. Platerio žodis. Perskaityti gauti sveikinimai, kurių buvo tikrai nemaža. Nieko nelaukiant tuojau eita prie paties darbo — suvažiavimo programos. Fil. N. Maskaliūnienė ir t. n. J. Drąsutytė kalbėjo apie organizacinį vadovavimą ir jo problemas. Ši paskaitė iššaukė daug gyvų diskusijų.

Po pietų išklausyti veiklos pranešimai, po kurių sekė "Mūsų Vyčio" redaktoriaus fil. E. Vilko pranešimas ir Dr. Vydūno Šalpos Fondo pranešimas, kurį perskaitė fil. L. Maskaliūnas. Suvažiavimas džiaugėsi šių dviejų A. S. S. organų veikla ir atsiekt tais laimėjimais. Po pranešimų įvyko atskiros sesių ir brolių sueigos, kurių metu buvo svarstomi įvairūs veiklos reikalai. Šeštadienį pavakaryje įvyko tikrųjų narių sueiga, kurios metu viena sesė ir trys broliai buvo pakelti į tikruosius Sąjūdžio narius. Šeštadienio programa užbaigta nuotaikingu, pilnu jaunatviškos dvasios pobūviu. Atrodo tikrai neišsemiamos energijos turėta, nes tiek daug šokta ir dainuota iki atėjo laikas poilsiui.

Sekmadienį iš ryto suvažiavimo dalyviai, kartu su Clevelando skautų tuntais, dalyvavo pamaldose Šv. Jurgio bažnyčioje, o po pamaldų — bendroje tuntų sueigoje. Po pietų, saulutei gražiai šviečiant, buvo tęsiama tolimesnė suvažiavimo programa. Išklausyta įdomi ir gerai paruošta sesės Tomo Remeikio paskaita apie Akademinio Skautų Sąjūdžio veiklą. Po paskaitos netrūko diskusijų, tačiau dėl laiko stokos daliniai teko jas nutraukti. Tolimesnėje programoje buvo svarstyti vasaros stovyklos ir kiti įvairūs sumanymai bei klausimai. Suvažiavimo dalyvių tarpe taip pat surinkta aukų Jamboree fondui. Suvažiavimas baigtas perskaitant rezoliucijas ir sugiedant Tautos himną.

Bendrai suvažiavimą reikia laikyti pasisekusiu. Ypatingai tenka džiaugtis jo jaunatviška, pilna energijos nuotaika. Dalyvių tarpe džiugu buvo matyti mūsų vyr. sktn. fil. Stp. Kairį, kuris kartu dalyvavo visuose suvažiavimo posėdžiuose. Didelė padėka tenka A. S. S. Clevelando skyriui, kuris šį suvažiavimą taip gražiai suruošė. Suvažiavimo tęstinumui daug padėjo bendri šeštadienio ir sekmadienio pietūs. Pats suvažiavimas vyko Fenn College ir Case Institute of Technology patalpose. Suvažiavimui pasikeisdami pirmininkavo senj. V. Kamantas ir senj. J. Ulėnas. Sekretoriavo Ald. Malcanaitė ir Dalia Verbickaitė. Rezoliucijų komisiją sudarė I. Čepėnaitė, J. Liubinskas ir R. Vizgirda.

Taip po dviejų greitai prabėgusių dienų nenoromis teko skirstytis namo. Tačiau skirstėmės visi pilni entuziazmo, sakydami vieni kitiems iki pasimatymo ateinančioje vasaros stovykloje, kada gamta ir vėl mus priglaus, o laužo liepsna su jungs skautiškas širdis ir skatins bendram Dievo, tėvynės ir artimo darbui.

M.

GARBĖS LEIDĖJAS

Akademinio Skautų Sąjūdžio Chicagos skyrius "Sk. A." paremti paaukojo 50 dolerių. Šių metų "Sk. A." vajaus — konkurso komisija šiam skautų akademikų skyriui suteikė garbės leidėjo vardą.

NUO UŽSISENĖJUSIŲ SKAUDANČIŲ ŽAIZDŲ IR ATVIRŲ ODOS LIGŲ

Tie, kurie kenčia nuo SENŲ, ATVIRŲ IR SKAUDŽIŲ ŽAIZDŲ nagali ramiai sėdėti ir naktimis miegoti nes jų užsisenėjusios žaizdos niežėjimą ir skaudėjimą senų atvirų ir skaudžių žaizdų uždėkite LEGULO Ointment Jos gydymo ypatybes palengvins jusu skaudėjimą ir galėsite ramiai miegoti naktį Vartokite ją tapgi nuo skaudžių nudegimų. Ji taipgi pašalina niežėjimą ligos vadinamos PSORIASIS. Taipgi pašalina peršėjimą ligos vadinamos ATHLETE,S FOOT, sustabdo džiovinimą odos ir perplyšimą tarppirščių. Yra tinkama vartoti nuo džiūstančios susiklisios odos dedirvinių, odos išbėrimų ir t t taipgi tinkama vartoti vaikučiams, kada pasirodo skaudus išbėrimas nuo vystyklų. Ji yra gera gydūolė nuo išviršinių odos ligų. Legulo Ointment yra parduodama po 75 ct., $1.25, ir $3.50. Pirkite vaistinėseChicagoj ir apylinkėse—Milwaukee, Wisc., Gary,Ind. ir Petroit, Michigan arba rašykite ir atsiųskite Money order į

LEGULO, Department D.,
5618 W. Eddy St., Chicago 34, Ill.

DIENRAŠTIS "DRAUGAS" SKELBIA SEPTINTĄJĮ ROMANO KONKURSĄ

KONKURSO MECENTAS
JONAS ANDRULIS

skiria tūkstančio (1,000.00) dolerių premiją.

1. Dienraštis "Draugas" talkininkaujant "Draugo" Bendradarbių klubui, skelbia naują lietuviško romano konkursą. Paskutinė data konkursui skiriamo romano rankraščiui įteikti — 1957 m. gruodžio 1 diena.

2. Geriausiam romanui skiriama premija — tūkstantis dol., kurią paaukojo pramonininkas Jonas Andrulis iš Michigan valstybės.

3. Jury komisiją sudaro Benediktas Babrauskas, Jonas Kavaliūnas, Petras Maldeikis, Juozas Švaistas-Balčiūnas ir Domas Velička.

4. Romano siužetą pasirenka patys autoriai. Romanas turi būti parašytas mašinėle, nemažesnis kaip apie 200 romano formato puslapių.

5. Kūrinius siųsti adresu: Romano Konkurso Komisijai, "Draugas", 4545 W. 63rd St., Chicago 29, Ill.

6. Sprendimo bešališkumui patikrinti autoriai turi pasirašyti slapyvardžiu, o atskirame uždarame voke pažymėti savo tikrąją pavardę ir adresą, ten pat įrašant romano antraštę ir pasirinktą slapyvardį.

7. Tūkstančio dolerių premiją gavęs autorius be papildomo honoraro pirmosios laidos teises perleidžia "Draugui", įskaitant teisę spausdinti dienraštyje ir išleisti stskiru leidiniu. Jei knyga duotų pelno, jis yra skiriamas romano premijos fondui. Premijos nelaimėję autoriai spausdinimo sąlygas nuspręs abipusiu susitarimu.

Tai gražus ir sektinas pavyzdys visiems kitiems mūsų vienetams. (Nukelta į 6 pusl.

MOVING
A. BENIULIS atlieka įvairius perkraustymus bei pervežimus iš tolimų ir artimų atstumų.
Tel. BIshop 7-7075

KAZYS ČESNAUSKAS
6444 SO. TROY ST.
Telef. WAlbrook 5-7670 ir GIbson 8-4938
● Generalis kontraktorius naujų namų statybai, įvairiems remontams ir namų pertvarkymams ● Turime didelį patyrimą namų statyboje. ● Patys atliekame cemento ir medžio darbus. ● Apkainavimai nemokamai.

VIKTORO KOŽICOS
Lietuviškas gazolino stotis ir auto taisymas
Atliekami motoro remontai, lyginimo, dažymo darbai ir keičiamos dalys
CALL-ME-MOTORS CO.
5759 S. WESTERN AVE. PR 8-9533

SOPHIE BARČUS
RADIO PROGRAMA
IŠ WGES stoties — Banga 1390
PIRMADIENIO vak. nuo 7—8 v.
NUO PIRMAD. IKI PENKTAD. 8:45 iki 9:30 val. ryte
ŠEŠTAD. 8:30 iki 9:30 ryte
SEKMAD. 8:30—9:30 v. r. IŠ stoties WOPA — 1400 kil.
7159 So. MAPLEWOOD AVE.
Chicago 29, Ill. HEmlock 4-2413

DR. J. ir K. AGLINSKAI
GYDYTOJAI IR CHIRURGAI
2300 West 51st Street
Priima ligonis pagal susitarimą. Dėl valandos skambinti telefonu Prospect 6-1795 nuo 2 iki 9 val. p. p. kasdien išskyrus trečiad. ir šeštad.
Res. tel. GRovehill 6-5603

Tel. ofiso WA 5-3010, rez. PR 6-7333
DR. ANTANAS ALEKNA
GYDYTOJAS IR CHIRURGAS
1601 W. Garfield Blvd.
Val. — Pirmad., antr., ketv., penkt. 1—4 ir 6—8; šeštad. 1—4; treč. ir sekm. uždaryta.

DR. ANNA BALIUNAS
AKIŲ, AUSŲ, NOSIES IR GERKLĖS LIGOS
— Pritaiko akinius —
6322 South Western Avenue
val.: kasdien 10-12 val. ir 7-9 val. vak. Šeštadieniais 10-1 val. Trečiadieniais uždaryta. Kt. laiku susitarus
Ofiso telefonas: PR 8-3229
Res telef. WAlbrook 5-5076

DR. VL. BLAŽYS
PLAUČIŲ IR VIDAUS LIGOS
4701 South Damen Avenue
(Kampas 47-tos ir Daman Ave.)
Val. kasdien nuo 6—8 val. vak
Šeštad. 2—4 val. vak.
Trečiad. ir kitu laiku pagal sutarti.
Telef. ofiso LAfayette 3-6048
Rez.: WAlbrook 5-3048

Tel. ofiso HE.4-5849. rez. HE.4-2324
DR. PETER T. BRAZIS
GYDYTOJAS IR CHIRURGAS
2434 West 71st Street
Val. Pirm., ketvir., penkt. 1-4 ir 7-9
Antr. 1-6, treč.ir šešt. pagal sutarties

DR. Z. DANILEVIČIUS
GYDYTOJAS IR CHIRURGAS
6317 South Western Avenue
Chicago 29, Ill
telefonas REpublic 7-4900
Rezidencija: GRovehill 6-8161
pasimatymai pagal sutartįes

DR. T. DUNDULIS
GYDYTOJAS IR CHIRURGAS
4157 Archer Avenue
Ofiso val.: nuo 2-4 ir nuo 6-8:30 v. vak. Šeštadieniais nuo 2 iki 4 popiet
Trečiadieniais pagal sutartį
Ofiso tel. Virginia 7-0036.
Rezidencijos tel. BEverly 8-8244

Ofiso HE 4-1414, arba RE 7-9700
Rez. RE 7-6867
DR. B. GAIŽIUNAS
GYDYTOJAS IR CHIRURGAS
Spec. akušerija ir moterų ligų
2454 West 71st Street
(71-os ir Campbell Ave. kampas)
Val.: kasdien 1—3 ir 6—8 val. vak. Šeštadieniais 1—4 p. p. Trečiadieniais uždaryta.

Ofiso telef. YArds 7—1166
Rezidencijos — STewart 3-4511
DR. J. GUDAUSKAS
GYDYTOJAS IR CHIRURGAS
756 West 35th Street
(kampas Halsted ir 35-ta gatvės)
VAL. 1—4 ir 6:30—8:30 p. p. kasdien išskyrus trečiadienius Atidara šeštadieniais 1—4 val.

Tel. WAlbrook 5-2670
Res. Hilltop 5-1560
Dr. Alexander J. Javois
(JOVAIŠAS)
GYDYTOJAS IR CHIRURGAS
Marquette Medical Center
6132 South Kedzie Avenue
VAL. 2—4 p. p. ir nuo 7—9 v. vak.
Trečiad. ir šeštad. pagal sutarti

Tel. ofiso PR 6-3838, rez. RE 7-9199
DR. A. JENKINS
GYDYTOJAS IR CHIRURGAS
(LIETUVIS GYDYTOJAS)
2500 West 63rd Street
VAL. kasdien nuo 2—4 p. p. ir 7:30 iki 9 val. Trečiad. ir šešt. uždaryta

Telefonas GRovehill 6-1595
DR. ALDONA JUŠKA
AKIŲ LIGŲ SPECIALISTĖ
Valandos: 9—12 ir 7—9 v. v. pagal susitarimą išskyrus trečiadienius.
2422 W. Marquette Road

Tel. REliance 5-1811
DR. WALTER J. KIRSTUK
GYDYTOJAS IR CHIRURGAS
(BUVĘS GYDYTOJAS)
3925 West 59th Street
Val. Pirmad., antrad., ketvirtad. ir penktad. nuo 1—4 p .p. 6:30—8:30 val. vak. Trečiad. ir šeštad. 1—4 v. p. p.

Tel. ofiso ir buto OLympic 2-4159
DR. P. KISIELIUS
GYDYTOJAS IR CHIRURGAS
4938 W. 15th St., Cicero
Rez. 1634 S. 49th Ave., Cicero
Kasdien 1-3 val. ir 6-8 val. vak., išskyrus trečiadienius.
Šeštadieniais 12 iki 4 popiet.

Ofiso telef. LAfayette 3-3210, jei neatsiliepia, šaukite KEdzie 3-2868
DR. EMILY V. KRUKAS
GYDYTOJA IR CHIRURGĖ
4146 S. Archer Ave.
VAL. Kasdien popiet nuo 12-2:30 v.
Vak. pirm. antr., ketvirt 6-8:30 v.
Trečiad. tik susitarus.

DR. IRENA KURAS
(Gydytoja ir Chirurgė)
KŪDIKIŲ IR VAIKŲ LIGŲ SPECIALISTĖ
7156 South Western Avenue
(MEDICAL BUILDING)
Pirmad., antrad., ketv. ir penktad. nuo 11 val. ryto iki 1 val. p.p. ir nuo 6 v.—8 val. vakare. Trečiad. nuo 11 val. ryto — 1 v. p. p. Šeštad. 11 val. ryto iki 3 val. popiet
Office tel. RE 7-1168
Res. tel. WAlbrook 5-3765

Tel. ofiso PRospect 6-2240
PRospect 6-4732
DR. A. MACIUNAS
GYDYTOJAS IR CHIRURGAS
SPEC. CHIRURGIJOS LIGOS
5700 So. Wood Street
Priėmimo val. nuo 2—4 val. kasdien ir nuo 6 iki 8 val. pirmad. ir penkt. Trečiad. ir sek. uždaryta.

Ofiso HE 4-1818, arba RE 7-9700
Rez. PR 6-9801
DR. J. MEŠKAUSKAS
GYDYTOJAS ir CHIRURGAS
Specialybė — vidaus ligos
2454 West 71st Street
(71-os ir Campbell Ave. kampas)
Val.: kasdien 9—11 ryto ir 4—8 v. v.
Šeštadieniais 9—11 ryto ir 2—4 p. p.
Trečiadieniais uždaryta.

DR. JULIJA MONSTAVIČIUS
GYDYTOJA IR CHIRURGĖ
Office: 10748 South Michigan Ave.
Buto 1653 W. 103 St., Beverly Hills
Val.: kasdien nuo 6 v. v. iki 9 v. v.,
Val.: kasdien nuo 6 v. v. iki 9 v. v., išskirus trečiad. Šeštadieniais nuo 1 iki 4 val. popiet.
Tel.: Ofiso — PUllman 5-6766
Buto — BEverly 8-3946

Ofiso HEmlock 4-5815
Rez. HEmlock. 4-3751
DR. A. NARBUTAS
PLAUČIŲ IR VIDAUS LIGOS
2745 West 69th Street
(priešais Šv. Kryžiaus ligoninę)
Priima pagal susitarimą

DANTISTAS
DR. J. A. PAUKŠTYS
4253 So. Whipple Street
(Arti Archer Ave.)
Valandos: nuo 10 iki 12; 2—6; 7-9. Šeštad. 10—12. Trečiad. uždaryta
LAfayette 3-4949.
Namų — CEdarcrest 3-7786

DR. VLADAS PRUNSKIS
GYDYTOJAI IR CHIRURGAI
3259 South Halsted Street
Kasdien 3—7 val. vak. Šeštad. nuo 1—5 val. vak.
Trečiad. ir kitu laiku pagal sutarimą
Ofiso tel. Victory 2-1484. Resid. 2437 W. 62nd St., tel. Republic 7-8818.

Ofiso telefonas — BIshop 7-2525
DR. AL. RAČKUS
GYDYTOJAS IR CHIRURGAS
4342 Archer Avenue
(Kampas Kedzie ir Archer)
VAL. kasdien nuo 2:00 iki 9:00 v. Trečiad. ir sekmad. tik susitarus

DR. ZIGMAS RUDAITIS
SPEC. CHIRURGINĖS IR ORTOPEDINĖS LIGOS
2745 West 69th Street
Priešais Šv. Kryžiaus ligoninę
Telef. REpublic 7-2290
VAL.: Pirm., antr., Kevt., penkt. nuo 9 iki 11 ryte ir nuo 6:00—8:00. Šešt. nuo 2:00—4:00. Trečiad. ir kitu laiku susitarus telefonu.

DR. ANT. RUDOKAS, Opt.
Tikrina akis ir pritaiko akinius, keičia stiklus ir rėmus
4455 S. California Ave. .YA 7-7381
Val.: 10 ryto iki 8 vak. (trečiad. uždaryta), šeštad. 10 ryto iki 3 v. p. p. uždarytas

P. ŠILEIKIS, O. P.
Orthopedas - Protezistas
Aparatai-Protezai, Med. bandažai. Spec. pagalba kojom (Arch Supports) ir t. t.
Val.: 9-4 ir 6-8. Šeštadieniais 9-1.
ORTHOPEDIJOS TECHNIKOS LAB.
2850 W. 63rd St., Chicago 29, Ill
Tel. PRospect 6-5084

DR. J. J. SIMONAITIS
GYDYTOJAS IR CHIRURGAS
Naujas adresas: 4255 W. 63rd St
Ofiso tel. REliance 5-4410
Rezid. telef. GRovehill 6-0617
Valandos: 1-3 p. m., 6-8 p. m.
Penktad. tik po pietų.
Trečiad. ir šeštad. pagal sutartį

Ofiso tel. CLiffside 4-2896
Rezidencijos: LAfayette 3-1172
DR. P. STRIMAITIS
GYDYTOJAS IR CHIRURGAS
1724 West 47th Street
(Kampas 47th ir Hermitage)
Val.: nuo 2 iki 4 ir 6 iki 9 v. vak
Šeštad. nuo 2 iki 6 val., išskyr. sek

DR. FL. TALLAT-KELPŠA
Ofisai 20 North Wacker Drive
(Civic Opera House, kamb. 858)
Val. kasd. 12—4
Tel. CEntral 6-2294
5002 West 16th Str., Cicero
Val kasdien 5-8, šeštad. 1-2 val
Tel. TOwnhall 3-0959
Kitu laiku ir trečiad. susitarus
Rezid. tel. HEmlock 4-7080

DR. VYT. TAURAS
GYDYTOJAS IR CHIRURGAS
(Bendra praktika ir moterų ligos)
Ofisas ir rez.: 5100 S. Western Ave.
Tel. PRospect 8-1223 arba WE 6-5577
Ofiso val. Pirm. 8-10 v. v., Antr., Treč. ir Penkt. 6-9 val. vak., Šeštad. 2-4 val. popiet ir sulig susitarimu.

Tel. ofiso HE 4-2123, rez. GIb. 8-6195
DR. V. P. TUMASONIS
CHIRURGAS
2454 West 71st Street
(71st ir Campbell Ave.)
VALANDOS: Kasdien nuo 3—7
Šeštadieniais nuo 2 - 4 val.
Trečiadieniais uždaryta.

Tel. ofiso: DAnube 6-1125
DR. A. VALIS-LABOKAS
MOTERŲ LIGŲ GYDYTOJAS
3267 South Halsted Street
Val 1 iki 4 v. p. p. ir 6—8 v. vak
Šeštadieniais 1—4 v. p. p.

Tel. ofiso PRospect 6-9400
Rezid. PRospect 6-9400
DR. ONA VAŠKEVIČIUS
(Vaškevičiūtė)
GYDYTOJA IR CHIRURGĖ
6248 South Kedzie Avenue
Val. kasdien 1-3 p. p. ir nuo 6-8 val vak. Šeštad. 1-4 p. p. Trečiadienį ir kitu laiku tik susitarus.

Tel. ofiso VIctory 2-1581
Rez. VIctory 2-0742
DR. V. VILEIŠIS
GYDYTOJAS IR CHIRURGAS
802 West 31st Street
Kamp. Halsted ir 31-mos gatvių
Priėmimo valandos kasdien: 1-4 p.p. ir nuo 6-8 v.v. šeštad. 1-4 val. popiet.

Tel. ofiso PR. 3-6446, rez. HE.4-3150
DR. F. C. WINSKUNAS
GYDYTOJAS IR CHIRURGAS
2420 West Marquette Rd.
Val. nuo 2 iki 4 p. p.; 6 iki 8 vak
Trečiad. ir šeštad. pagal sutartį

DR. P. Z. ZALATORIS
GYDYTOJAS IR CHIRURGAS
1821 So. Halsted Street
Tel. ofiso CA. 6-0257, rez. PR. 6-6650
Rezid. 6600 S. Artesian Ave.
VAI. 11 v. v. iki 3 p. p.; 6—9 v. v.

DR. G. SERNER
LIETUVIS AKIŲ GYDYTOJAS
Virš 25 metų patyrimo
Tel. YArds 7-1839
Pritaiko akinius
Kreivas akis ištaiso
Ofisas ir akinių dirbtuvė
756 West 35th Street
Val. nuo 10 iki 2, nuo 6 iki 8, trečiad. nuo 10-12, penktad. 10-2 ir šeštadieniais nuo 10 iki 2 val. p.p.

Visi Pittsburgho lietuviai
KLAUSO IR REMIA
Pittsburgh'o Lietuvių Katalikų Radijo Programą
— vadovaujama —
Lietuvos Vyčių Pittsburghe
JI TRANSLIUOJAMA
Kiekvieną sekmadienį nuo 1:30 iki 2:00 val. p. p.
IŠ STIPRIOS IR GALINGOS
WLOA
RADIJO STOTIES BRADDOCKE
Visais reikalais kreipkitės šiuo adresu: LITHUANIAN CATHOLIC HOUR Radio Station WLOA. Braddock, Pa.

THE BIGGEST DOLLAR IN THE WORLD IS THE DOLLAR YOU SAVE.

Remiantis Chicagos Savings Bendrovės praeitimi, nuo pat jos įsikūrimo 1924 metais, jos pavyzdinga biznio tvarka, ypatingai indėlių saugumo ir dividendų našumo atžvilgiu, nėra saugesnės ir pelningesnės įstaigos pasidėti taupomus pinigus. Pasidėję taupinius pas mus gausite ne tiktai saugumą — jų apdraudimą iki $10,000.00, augštą dividendą, bet ir daugelį kitų patarnavimų veltui, už kuriuos kitose įstaigose turėtumėte mokėti.

Taupytojų patogumui Chicagos Savings Bendrovės įstaiga yra viena iš gražiausiai ir moderniškiausiai įrengtų visoje Illinois Valstybėje.

Lietuviai gyvenantieji už Chicagos ribų, nežiūrint kurioje Suvienytų Valstybių dalyje jie begyventų, gali taupyti pinigus paštu.

Rašykite dėl informacijų. Mūsų turtas $21,000,000.00.

CHICAGO SAVINGS & LOAN ASSOCIATION
6245 So. Western Ave. Tel. GRovehill 6-7575 Chicago, Illinois
Atdara: pirmadienį nuo 12 iki 8, antradienį ir penktadienį nuo 9 iki 4, ketvirtadienį nuo 9 iki 8.
Trečiadienį uždaryta visą dieną, o šeštadienį nuo 9 iki 2 valandos po pietų.

DRAUGAS
THE LITHUANIAN DAILY FRIEND
4545 W. 63rd St., Chicago 29, Illinois, Tel. LUdlow 5-9500

Entered as Second-Class Matter March 31, 1916, at Chicago, Illinois Under the Act of March 3, 1879.

Member of the Catholic Press Ass'n
Published daily, exept Sundays, by the Lithuanian Catholic Press Society

SUBSCRIPTION RATES
$8.00 per year outside of Chicago
$9.00 per year in Chicago & Cicero
$8.00 per year in Canada
Foreign $11.00 per year.

PRENUMERATA:	Metams	½ metų	3 mėn.	1 mėn.
Chicagoj ir Ciceroj	$9.00	$5.00	$2.75	$1.25
Kitur JAV ir Kanadoj	$8.00	$4.50	$2.50	$1.00
Užsienyje	$11.00	$5.50	$3.00	$1.25

Redakcija straipsnius taiso savo nuožiūra. Nesunaudotų straipsnių nesaugo, jues grąžina tik iš anksto susitarus. Redakcija už skelbimų turinį neatsako. Skelbimų kainos pristunčiamos gavus prašymą.

TARPT. TOTALIZMO GRĖSMĖ

Praėjusio karo audroje sukurtos raketos, varomos atomine energija, žymi pradžią naujos eros, kurios atėjimas yra reikšmingesnis negu betkuris kitas istorijos lūžis. Šie išradimai ir elektronų paslapčių atidengimas pastūmėjo pasaulio istoriją tokiu keliu, kurio tempas tolydžio greitėja. Ir šis epochinis pasikeitimas atėjo kaip tik tuo laiku, kai pasaulis yra pasidalinęs į du nesutaikomus blokus. Taip totalinė idėjų priešingybė tarp Rytų ir Vakarų tapo surealinta grėsmingu abiejų pusių apsiginklavimu atominiais ginklais.

KOMUNIZMAS SUMOBILIZUOTAS

Komunizmas savo dispozicijoje turi neišsemiamus žmonių rezervus. Dabartinės tariamos taikos metu sovietai laiko sumobilizavę penkių milionų armiją, apginkluotą, palyginti, moderniškais ginklais. Toji masė gali kiekvienu momentu pajudėti ten, kur pajus, kad nebus žymesnio pasipriešinimo. Naujųjų ginklų srityje Rytai, jei nepirmauja, tai yra pasiruošę galimam susidūrimui. Beatodairinė ūkio centralizacija, palikusi gyventojus skurde ir nepritekliuose, įgalino komunizmą lenktyniauti moderniausių ginklų gamyboje su ūkiškai tarpstančiomis Jungtinėmis Amerikos Valstybėmis. Komunizmo vadų fanatizmas neturi pavyzdžio istorijoje. Kremliaus vadai sugeba įvairiausias kovos priemones panaudoti ten ir tada, kur ir kada betkuri jų geriausiai tinka.

VAKARAI NEVIENINGI

Tuo tarpu Vakarų fronte nuotaikos visai kitokios. Smulkūs teritoriniai, ekonominiai ar net asmeniniai kivirčai Vakarus krikdo. "Sviesto ar patrankų" problema NATO karinį pajėgumą sumenkino iki simbolinio skydo funkcijų Vakarų apsigynimo sistemoje. Gi tariamieji šviesieji Vakarų protai viešais pareiškimais reikalauja atsisakyti atominių ginklų gamybos ir tobulinimo, ir tai daro nevisada humaniškumo sumetimais. Pagrindinė Vakarų silpnybė glūdi tame, kad komunizmui bandoma priešintis ne dėl to, kad jis savo esmėje yra blogis, bet tik dėl to, kad jis grasina Artimųjų Rytų naftos laukams, Pietų Azijos turtams ar Afrikos kolonijų likučiams.

BRITŲ PRADŽIA

Naują erą pradėjo britai, balandžio 4 d. paskelbę "Baltąją knygą", kurioje oficialiai atsisakoma ligšiolinio ginklavimosi ir visas dėmesys nukreipiamas į atominius ir raketinius ginklus. Įdomu pabrėžti, kad raketas, kuriomis jau dabar bandoma pagrįsti britų salų saugumą, tikimasi gauti iš JAV. Šio epochinio anglų vyriausybės nutarimo motyvai yra daugiau defenzyviniai ir ekonominiai. Anglai, nesugriovę savo ūkio, toliau nebepajėgė sėkmingai dalyvauti ligšiolinio ginklavimosi lenktynėse. Ta kryptimi juos pastūmėjo dar ir apgaulingas įsitikinimas, kad reikia tik Vakarams išlaikyti atominių — raketinių ginklų tobulinimo ir gamybos pirmenybę, ir karo niekad nebus, nes Vakarai nekariaus dėl moralinių motyvų, o Rytai nekariaus, nujausdami tikrą pralaimėjimą. Šis britų žygis buvo sukėlęs siaubą Europoje, tačiau ką tik įvykusiame NATO tarybos posėdyje pasiektas tariamas kompromisas: bus siekiama suderinti atominį ir ligšiolinį ginklavimąsi.

MIRUSIOS DVASIOS ATGAIVINIMAS

Tuo tarpu Maskva paskutiniu metu išvystė negirdėto intensyvumo diplomatinę veiklą. Tuo metu, kai Sibire vykdomi vandenilio bombų sprogdinimo bandymai, Kremlius siūlo vis naujus ir gražiau dažytus nusiginklavimo planus, įskaitant ir dalinę Sovietų Sąjungos teritorijų orinę inspekciją. Tuo pat laiku atskiromis notomis pakartotiniai grasinama įvairiems kraštams sunaikinimu, jei šie įsileis pas savo atominių ginklų bazes. Vėl gi įvairiomis progomis komunizmo vadai įtikinėja Vakarus, kad reikia būtinai atgaivinti mirusią (Vengrijos revoliucijos ugnyje) Genevos dvasią. Visos šios diplomatinės ofenzyvos motyvai yra nesunkiai įžiūrimi. Nusiginklavimo pasiūlymus Maskvai diktuoja: 1) krintąs komunistinių kraštų pragyvenimo lygis; 2) įsitikinimas, kad nusiginklavimas sugriautų ūkinę JAV pusiausvyrą ir atneštų pražūtingą depresiją ir 3) nenuslepiamas noras tuo būdu laimėti ginklavimosi lenktynes. Grasinimų Europos kraštams prasmė nereikalinga komentarų. Jų tikslas atskirti nuo jų JAV ir sugriauti NATO sąjungą. Pagaliau Vengrijos įvykiai, parodę pasauliui tikrąjį Maskvos žvėrį, verčia Kremlių imtis naujų įtikinėjimų, kad tik taikingas sugyvenimas ir Genevos dvasios atgaivinimas pasauliui duosiąs taiką ir gerovę.

Tokia yra padėtis dabar, kai didysis pasaulio padalinimas, einąs per mažesnių tautų lavonus, yra antspauduojamas fantastiškų ginklų. Žinoma, istorijos eigai pasukus šia totalizmo linkme, mes, pavergtieji, juo labiau tampame tik mažyčiais žaisleliais gigantiškame milžinų žaidime.

St. Dzikas

KAUNAS RAUDONŲJŲ VALDŽIOJE

Tęsinys iš vakar dienos)

Krautuvėse nėra pakankamai ir maisto dalykų. Net prie duonos didžiausios eilės. Jos susidaro nuo ankstyvaus ryto, o kartais nuo vidurnakčio. Gi kaikurių kitų dalykų tepasitaiko jose tik po kelis kartus į metus, kaip pvz. kvietinių miltų, cukraus, sviesto. Retas svečias ir mėsa. Be to, ir pinigų turėdamas nenupirksi tiek, kiek reikalinga. Visų šių dalykų eiliniam piliečiui teparduoda tik po mažą kiekį — dažniausiai po pusę kilogramo, po kilogramą ir pan. (tai priklauso nuo parduodamo daikto rūšies).

Kiaušinių krautuvėse visai ne būna.

Kuras. Kuro sandėliuose trūksta. Be to, jis čia pirmoje eilėje tik raudonajai ponijai. Darbininkai turi jieškoti kitur ir daug brangiau mokėti.

Ekstra mobilizacija. 1956 m. birželio 10 buvo pašaukti atsarginiai iki 40 m. amž. Lapeliai buvo įteikinėjami visur. Sekančios dienos rytą turėjo jau išvykti į nurodytas vietas. Daugkas nespėjo net su namiškiais atsisveikinti. Be to, buvo pašaukta gydytojų ir sesučių. Neprisistatę buvo naktimis gaudomi bei suiminėjami. Kuriam tiks lui ir kuriam laikui visa tai buvo daroma, viešai neskelbė. Žmonėse kilo didžiausia panika. Pradėjo apsipirkinėti. Pirko, ką tik gaudavo. Visur didžiausias susigrūdimas.

Pilna maskolių ir kitokių azia tų. Ir Kaune masės okupantų, nors gal ir ne tiek, kiek Vilniuje. Jie yra užplūdę fabrikus, įstaigas ir kitur. Viešose vietose tesusikalbama vien rusiškai. Nors atėjūnai, o ypač užimą atsakingas vietas, ir privalo per dvejus metus išmokti lietuviškai, bet visa tai tik ant popieriaus. Priešingai. Lietuviai verčiami mokytis nuo amžių neapkenčiamos kalbos. Šalia politinio mokslo, ši kalba yra svarbiausis dalykas mokyklose ir kitur.

Bedarbiai. Kaune jų kasmet būna iki keliolikos tūkstančių. Nedarbas čia ypač didelis pasibaigus statyboms ir žemės darbams (kelių ir kt.). Tiek visoje Sovietų Sąjungoje, tiek ir Lietuvoje bedarbiais valstybė nė kiek nesirūpina. Jie tenai palikti Dievo valiai. Šitą aplinkybę Lietuvoje okupantas labai suktai panaudoja verbavimui į vadinamas "laisvanoriškas" išvykas kur nors Sibiran plėšinių plėšti ir kitiems sunkiems darbams. Gi Lietuvon nuolat gabena savo maskolius ir kitokius aziatus.

Anketos. Priimami darbams ar tarnyboms kiekvieną kartą turi užpildyti keturių lapų anketą, vadinamą asmens žiniomis. Klausimų daugybė. Blusinėja nuo tėvų kilmės ir luomo. Klausiama, kur buvo vokiečių okupacijos metu ir ką dirbo, ar turi giminių užsienyje (šį klausimą turėtų įsidėmėti bei jį turėti galvoje visi tie, kurie susirašinėja su likusiaisiais Lietuvoje) ir t. t.

Užpildytos anketos patenka kadrų skyriui, kurio žodis yra nulemiantis.

Valstiečiai. Atvykėlis iš Lietuvos pasakojo ir apie valstiečių (buvusių ūkininkų, kurie dabar vadinami kolūkiečių vardu) gyvenimą. Sakė, kad jų gyvenimas daug vargingesnis nei miestiečių. Pyliavos valdžiai didelės. Jas atidavus, sau nieko nelieka. Pvz. dirbantieji Leipalingio kolūkyje kolūkiečiai 1955 m. gale už darbo dieną gavo po 300 gramų grūdų ir po 22 kapeikas. Taigi jie čia visus metus dirbo veltui. Jei ne 60 akrų sklypelis ir teisė laikyti karvutę, turėtų mirti badu. Bet nuo karvutės irgi didelė duoklė. Per metus turi atiduoti iki 300 litrų pieno arba 23 kilogramus sviesto ir pinigai turi būti sumokėti valdžiai — 400 rublių mokesčio. Bet dar ne viskas. Kasmet jis turi duoti valdžiai dar apie cent nerį mėsos, kiaušinių, vilnų ir t. t. Neretai kolūkiečiai visų atiduotinų valdžiai dalykų neturi. Todėl turi pirkti kitur. Taip ten ka daryti ypač toliau nuo didesnių centrų gyvenantiems. Kurie arčiau miestų, tai išnešioja pieną po butus ir taip surenka valstybės mokesčiams apmokėti ir dar sau duonai nusipirkti.

Duoną kolūkiečiai perka miestuose. Namuose jie neturi iš ko kepti — nėra miltų. Bet čia tenka stovėti eilėse. Iš toliau atvykę duonai pirkti sugaišta po kelias dienas.

Naminės gamyba labai paplitusi. Ją gamina iš grūdų, bulvių, runkelių ir cukraus, jei jo dar kur nors pasitaiko. Naminė brangi — net iki 30 rublių už litrą. Gi iš centnerio išeina iki 25-30 litrų. Todėl kaikurie ir šitokiu būdu prasimano sau pinigą. Gi girtavimas didelis. Nuo suaugusių neatsilieka net ir vaikai. Daugiausiai geria miestiečiai. Valstybinė yra geresnė, bet ji daug brangesnė — 42 rubliai litras.

Už naminės gaminimą ir jos platinimą bausmės didelės — net iki 7 metų kalėjimo. Bet žmonės nepaiso — reikia gyventi.

Kolūkiečiai turi ir savo krautuves, bet jos tuščios. Jei ką ir atveža, tai vedėjai pirmoje eilėje aprūpina savuosius ar paleidžia juodon rinkon. Yra vietovių, kur kolūkietis per visą sovietiškos okupacijos metą nėra ragavęs cukraus.

Visų rūšių gyvulių skaičius Lietuvoje daug mažesnis, nei prieš karą. Be to, ir tiems patiems trūksta pašaro bei ėdalo. Todėl gyvuliai dabar taip pat atrodo, kaip seniau visiškai prasilatravojusio ūkininko.

Žemės ūkyje trūksta darbo jėgos. Ją ypač sumažino buvę ūkininkų trėmimai į Sibirą. Todėl darbymečio metu mobilizuoja įstaigose ir pramonėje dirbančius. Bet iš jų nauda menka. metu ir pan. Bet kolūkiečiams duoklė valdžiai vistiek yra ta Nemoka tokių darbų dirbti ir neturi jokio intereso. Bet vykti turi. Kitaip atleidžia.

Griaunami buvę ūkininkų trobėsiai viensėdžiuose ir statomi grupiniai nameliai prie didesnių kelių. Bet ši statyba vyksta lėtai — nėra pinigų, medžiagos. Pirmoje eilėje stato gyvuliams tvartus. Bet iki pastato juos, trunka kelis metus, o gyvuliai žiemą sušąla.

Madoje soclenktynės. Bet iš jų nauda tik partijos pareigūnams, kurie siekia pateisinti savo egzistavimą. Kadangi lenktyniavimas prasideda jau iš pavasario, o žemė ne visur vienoda, tai šlapiose vietose sėkla net neišdygsta visai — supūva. Bet dėl šito niekas nesuka sau galvos. Svarbu, kad būtų įvykdytas planas. Kai menkas derlius ir kai tenka pasiaiškinti prieš partiją, tai kolūkio pirmininkai su agronomais apkaltina sėklos blogumą, žemės šlapumą sėjos pati. Mokesčius už traktorių ar kitų mašinų panaudojimą irgi reikia apmokėti.

Karvių ant 100 ha dirbamo ploto dabar laikoma nuo 10 iki 18 štukų. Ypač sumažėjo arklių. Juos dėl pašaro stokos dažniausiai sunaudoja "Maistas" konservams ir dešroms. Šie gaminiai buvo siunčiami Kinijon. Vienais metais tik per du rudens mėnesius papjovė arklių apie 40,000.

Siuntinių siuntėjai turėtų būti vien privatūs asmenys, bet ne įstaigos. Pastarąsias sovietai daugiau įtaria, nors jos ir būtų vien labdaringo pobūdžio.

Muitą turėtų apmokėti siuntėjas. Nors sovietiškas rublis ir yra bevertis krašte, bet plačiosios masės pinigų neturi.

Lietuvoje žmonės yra visi ligonys. Serga daugiausiai nervų sukrikimu, širdies ligomis, džiova, augštu kraujo spaudimu ir kitomis ligomis.

Milioniniai neišsilaikė

Populariūs Amerikos žurnalai "Colllier" ir "Woman's Home Companion", kurie nuo š. m. pradžios sustojo eję, buvo gyvavę pirmasis 68, antrasis 83 metus. Abudu buvo to paties leidėjo leidžiami, parduodavo po 4 milionus egzempliorių ir vis dėlto 1956 m. davė leidėjui 7.5 mil. dol. nuostolio. Tvirtinama, kad tuos pasiskaitymo žurnalus išstūme televizija.

KAIP SENAS LAIKAS

Britų lauko maršalas Montgomery kalbasi su prez. Eisenhower jo ūkyje kaip anais laikais kai kovojo prieš Vokietiją. Abu rengiasi apžvelgti civilinio karo vietoves Gettysburg. (INS)

Pastabos ir nuomonės

SIUNTINIŲ LIETUVON REIKALU

Noriu tarti kelis žodžius dėl Jūsų gerb. korespond. Salomėjos Narkėliūnaitės straipsnio "Dėl siuntinių į Lietuvą", kuris tilpo "Draugo" bal. 27 d. laidoje. Ką reiškia šio rašinio pasityčiojantis tonas, kalbant apie kiekvienam lietuviui tokį neišsakomai jautrų dalyką, kaip kartais iš savo paskutinių pinigų siuntinių siuntimą savo brangiesiems už Geležinės Uždangos? Ką reiškia rašinio pradžioje optimistinis tonas su "gera naujiena", kad naujovių nebus, o bus tik "nedidelis pakeitimas" (nuo siuntinių vietoj 80% muito bus imama visas 100%)? Ką reiškia "nuraminimas", kad siuntinių įkainojimas ir toliau pasiliks kaip buvęs?

Štai čia ir kyla klausimas ar gerb. S. Narkėliūnaitė nėra padariusi, nors ir nesąmoningai, plėšikiškoms sovietinėms siuntinių eksploatacijos įstaigoms tokią simpatijos kupiną, išsamią reklamą? Palyginkite tik atskirų skilčių pavadinimus: "Pasilieka ta pati tvarka", "Atidaro agentūras", "Iš kur tas sąmyšis?", "Pavyko išspręsti", "Ką geriau siųsti?" Taip pranešama straipsnio pabaigoje, kad agentui leista rengti paskiras ar grupines ekskursijas į Sovietų Sąjungą ir sąrašas maršrute numatytų aplankytinų Rusijos miestų. Narkėliūnaitė rašo: "Feigner (agentas — J. P.) šių eilučių rašytojai yra sykį papasakojęs, kiek jam reikėję išvaikščioti Washingtone ir kitur, ligi pavyko gauti leidimus siuntinius oro paštu siųsti". Tuo tarpu "Tėviškės Žiburių" 1957 m. vasario 28 d. Montrealio kronikoje buvo žinutė, paimta iš pranc. dienraščio "La Presse", kad Lietuvių Federacijos Kanadoje sekretorius Eugenijus Bubelis vas. 16 d. proga Toronte protestavęs, kad komunistai, su organizavę savo siuntinių už Geležinės Uždangos bendrovę Over seas Parcel Centre, plėšia pasakiškus muitus iš imigrantų, norinčių padėti savo artimiesiems. P. Bubelis prašęs, kad Kanados valdžia įsikištų ir priverstų sovietus atsižadėti šios praktikos.

Taigi katruo keliu išeivijos lietuviams pasukti?. Pagalvokime.

J. Petraškevičius

Lietuvių Studentų Sąjungos atsišaukimas

Milieji Tautiečiai,

Tikriausiai daugumai Jūsų yra žinoma, kad Lietuvių Studentų Sąjunga JAV leidžia informacinį anglų kalba žurnalą "Lituanus", kuris regulariai pasirodo keturis kartus metuose. Šis žurnalas leidžiamas jau treti metai. Jis aplanko beveik visas Amerikos bibliotekas ir daug įtakingų kitataučių, informuodamas apie Lietuvą bei jos tragediją, lietuvių kultūrinius pasireiškimus ir kita.

Norėdami padidinti šio leidinio tiražą, tuo įgalinant didesnį skaičių kitataučių išgirsti apie Lietuvą, prašome lietuvių visuomenę paramos, skelbdami gegužės mėnesį "Lituanus" vajaus mėnesiu. Lietuvių Studentų Sąjungos JAV visuotinio suvažiavimo nutarimu, lėšų rinkimui yra jau sudarytas iš įvairių akademinių organizacijų atstovų "Lituanus" remti komitetas, kuriam pirmininkauja inž. Vytautas Šliūpas. Nuo Jūsų paramos priklausys šio komiteto pasisekimas, tuo pačiu ir žurnalo ateitis. Padėkite šiam žurnalui iš pradinės stadijos pereiti į gyvavimo fazę. Be Jūsų pagalbos mes to neįstengiame padaryti.

Galbūt ligšiol nevisi buvote pakankamai painformuoti apie "Lituanus" turinį bei jo paskirtį. Šį mėnesį stengsimės tokios informacijos daugiau pateikti, tikėdami, jog ir Jūs nebeliksite abejingi mūsų prašymams, konkrečiai paremdami šį prasmingą studentų darbą. Ar Lietuva turės daugiau draugų, ar priešų, priklauso nuo Jūsų. Juo didesnė kitataučių visuomenės dalis žinos apie mūsų tėvynę bei jos kančias, juo didesnis palankių balsų skaičius bus Lietuvos laisvės bylai iškelti.

Juozas Karklys,
Lietuvių Studentų JAV S-gos CV Pirmininkas

Visas aukas siųsti: "Lituanus", 916 Willoughby Ave., Brooklyn 21, N. Y.

Vestuvių nuotraukos ir augštos rūšies fotografijos mūsų specialybė
Precin Photo Studio
(Incorporated)
EDVARDAS ULIS, sav.
4058 Archer Avenue
Telefonas VIrginia 7-2400

Mes mokame Augštą Dividendą
MIDLAND Savings and Loan Association
PER 40 METU VISU LIETUVIŠKU KOLONIJU SAUGIAUSIA IR PELNINGIAUSIA TAUPYMO BENDROVĖ
4038 Archer Avenue Tel. LA3-6719
AUGUST SALDUKAS Prezidentas

PAULIUS JURKUS

SMILGAIČIŲ AKVARELĖ

PREMIJUOTAS ROMANAS

102 tęsinys

— Viktorai, bet tu nustok! Mama jau žino, bet dar tėveliui nesakėm. — Samanė žiūri rimta.

— Laiko dar marios! — numoja kunigas ranka. — Dar šis vakaras, o rytoj! Tėvelis paprastai ateina į sumą, turėsit progos pasakyti. Surašau! Samane, pilk kavą!

Iš klebonijos raštinės jis greit atsineša užsakų knygą. Viktoras juokiasi, o Samanė vis baiminasi, prašo palaukti.

— Jei nori, pasakysiu visa, — taria vikaras. — Nemanyk, kad aš nieko nežinau. Mane jau buvo pasiekusios žinios, kad per Sekmines turėjo būti tavo vestuvės su Juliumi.

— Ką?

— Taip! Klebonas su tėvu taip buvo užprojektavę.

— Štai, kodėl piršosi. Jeigu šitaip, tai gerai! Surašykit mudu! Norėjo vestuvių, tegul bus! — Jos tamsūs veidai įkaitę, akys piktos, mažos kumštys sugiaužtos.

— Ramiau, Samanėle, mes raštingi! Tiksliai sudėsime į knygas — nusišypso kunigas. — Tu šeimininkauk!

— Aš jiems lyg kokia prekė, kurią parduoda, kada nori! — Atsisėda, užsidengia veidą. Atrodo, lyg verkia.

Kunigas Jonas žiūri nustebęs: kaip ši mergaitė pasikeitė. Jau už save kovoja! Viktoras gi prieina ir uždeda ranką ant jos peties.

— Nusiramink, — taria jis švelniai.

— Aš neašaroju, ne! Tik baisiai pikta! — kalba ji, nuleidus rankas. — Užrašykit, greičiau!

Ji pilsto kavą, deda sausainius, o vikaras rašo, kartas nuo karto paklausia datų, vardų. Kai sustoja prie meistro "de dibero statu", pastebi:

— Kad paskui nekiltų ginčų, paskambinsiu į tavo parapiją.

— Padarykim ir ten staigmeną, — aiškina Viktoras. — Paklauski tik taip sau, kad nesuprastų ir namiškiai nesužinotų. — Jis žvilgteri į Samanę, ar ji negirdi. Ji stovi lange ir žiūri į sodą, jiem nugarą atgręžus. Pasilenkęs jis tyliai taria kunigui: — Čia tokia istorija: namiškiai, ypač vienas brolis, visada šaipėsi, kad aš meistras ir nerasiu žmonos. Geriau tegu dabar nesužino. Pranešiu tik vestuvių išvakarėse, prieš porą dienų pakviesiu.

Vikaras kikena. Patinka jam ir ta išdaiga. Žada taip sutvarkyti, kad niekas nesužinos.

Baigus rašyti formalumus, vėl susėda prie staliuko. Samanė jau šypsosi.

— Ir gerai! Tegu bus! Aš jau nusiraminau.

Išdykaudama ji įsitveria į jo ranką, ir kambarys prisipildo linksmo klegesio. Meistras norėtų grįžti į savo landynę bankelio namuose, bet kunigas sugriauna jo planą. Ten policijos tiršta, geriau nesimaišyti. Į Medžiokalnį reikia keliauti, kur bus proga pasisakyti tėvui.

Temstant išeina iš vikaro. Samanė jau neprisimena Linos. Abu išvažiuoja į tolimus miškus, randa telkšantį ežerėlį ir susėda ant nugriuvusios eglės.

— Matai, Viktorai, kaip atsitiko, — kalba ji prisiglaudus. — Jei pernai būtų reikėję gintis, būčiau neišlaikius. Dabar, ypač šiandien, nesibijau. Aš džiaugiuos sprendimu. Tegu žino, kada mano vestuvės. Tegu visi supyla, o mudu atsilaikysim. Ak, linksma, gera man!

Laikas jiems neprailgsta. Kai grįžta namo, jau vėlu, lyg po ilgos vakarienės pas Julių. Viktoras prie klėties pastato motociklą, o ji nueina įspėti mamos.

Virtuvėje dega prisukta lempa. Jauku ir šilta. Ta šeimyninė aplinka visada Samanę savotiškai nuteikia. Namai, namaičiai, nors ir smilgaičiai! Kaip gera juos turėti! — ji dažnai galvoja.

Iš miegamojo pasirodo Monika.

— Mamate, labas vakarėlis, — dukra švelniai bučiuoja į skruostą. — Nepyk, nebuvome pas Julių. lankėm tik kunigėlį. Jis taip apsidžiaugė. — Vėl glaudžiasi prie motinos, ir ją veikia Samanės lipšnumas.

— Apsidžiaugė? Gerai, vaikeli!

— Bet tu nežinai, ką jis padarė, net neįspėsi! Jis mus surašė. Rytoj pirmi užsakai!

— Samane, ką darai? Pagalvok apie tėvą! — motina žiūri surimtėjus.

— Kunigėlis taip užmanė. Tu, mama, mum padėsi. Atvažiavo ir Viktoras. Jis nenori nakvoti bankelyje, ten policijos pilna. Rytoj ir pakalbėsime su tėveliu.

— Vaikai, vaikai, ar ne pergreit?! — dūsauja Monika, linguodama galvą, bet Samanė glaudžiasi, ir ji liepia kviesti Viktorą.

Atneša valgyti, meistrą paguldo svečių kambary tėvas gyvens su mano vyru! Jei jie taip nori mano

— Kodėl taip greit, lyg laiko nebūtų?

(Bus daugiau)

LIETUVIŠKOSIOS SPAUDOS ŠVENTE BESIDŽIAUGIANT

Kelios mintys "Draugo" rūmų pašventinimo belaukiant

AL. GIMANTAS

Šio dienraščio redakcija savo bendradarbiams ir bičiuliams išsiuntinėjo tikrai simpatingą ir nuoširdų laišką. Jame primenamas tikrai neeilinis ir džiugus įvykis visame lietuviškosios spaudo gyvenime: birželio 23 d. kard. Stritch pašventins naujuosius "Draugo" rūmus. Negali būti jo kios abejonės, kad toki specialūs spaudos namai, išaugę dabar "Draugo" iniciatyva, yra pirmas toks įvykis mūsų išeivijos spaudos istorijoje. Iš tikrųjų atliktas beveik nuostabus dalykas; juk toki gausūs ir stiprūs JAV katalikai deja ir šiandien nebeturi savojo dienraščio. Tad kaip galime didžiuotis mes, lietuviai katalikai, kurie sugebame savąją spaudą ne tik plėsti, bet ir ją mo derninti, o spaudos darbuotojam bandoma bent kiek geresnes sąlygas suteikti.

Žinant spaudos reikšmę šių dienų gyvenime, yra nesunku matyti, kokį svarbų ir didelį dar bą visoje lietuviškoje veikloje atlieka mūsoji spauda. Ir reikia pasakyti, kad "Draugas" šioje plotmėje vaidina ar tik ne pačią ryškiausią rolę. Stengdamasis būti galimai platesnis ir įvairesnis, šis dienraštis plačiai atidarė savo puslapius visų be išimties lietuviškųjų reikalų labui. Žinoma, atvirai kalbant, ne patenkintųjų visur ir visada yra. Pagaliau to vargu ar galima būtų išvengti. Tiesa, daugeliui gal nežinomos sąlygos, su kuriomis gal tenka susidurti dienraščio tvarkytojams, ir todėl aštresnis kritikos ar nepasitenkinimo žodis išsprūsta iš skaitytojo pusės. Bet taip pat tiesa, jog ir patiems kritikams sėdint redaktorių vietoje, kažin ar bebūtų ga limybių kitaip nuspręsti. Be abejo kaikurie bendradarbiai gal net daugiau už eilinį skaitytoją mato vieną kitą trūkumą ar mažų reformų reikalingus dalykus, bet, visumoj žvelgiant, ir dienraš čio tvarkytojai stengiasi ir sielojasi, kad tik pašalintų netobulumus, kurių juk kaip ir kitame betkuriame darbe yra neįmanoma išvengti. Svarbiausia yra tai, jog yra dirbama, gražiai dirbama ir stengiamasi tvarkytis galimai geriau. Be to net ir didžiausi skeptikai gali nesunkiai matyti tą pažangą, kurią dienraštis padarė pastarųjų penkerių metų laikotarpyje. Ir tai tik rodo, kad dienraščio tvarkytojai nėra užsidarę nuo gyvenimo ir skuba kartu su juo ir laiko diktuojamomis nuotaikomis, kad tik geriau galėtų patarnauti savo skaitytojams ir bendriesiems reikalams. Iš viso vargiai ar rasime kitą kurį lietuvišką laikraštį, kuris yra padaręs tokią žymią ir kiekvienam matomą pa žangą.

Nuoširdžiai dirbą redakcijos žmonės, gausus (gal net perdidelis) bendradarbių būrys, gausi skaitytojų šeima ir "Draugo" įtaka ryškiai jaučiama lietuviškajame gyvenime be abejo suteikia optimistiškiausias viltis ateičiai.

Grįžtant prieš šio pradžioje minėto laiško, malonu konstatuo ti, jog "Draugo" žmonės net ir savosios šventės proga negalvoja vien tik siaurai apie save, bet jie tuo pačiu kartu sielojasi ir aplamai visos lietuviškos spaudos reikalais. Laiške kaip tik į tai atkreipiamas dėmesys, prašant, jei aplinkybės leidžia, pasirūpinti, kad atskirose vietovėse būtų suruošta paskaita apie spaudą, prie bažnyčių ir gegužinių metu suorganizuoti spaudos kioskai su lietuviškomis knygomis ir laikraščiais ir t.t. Šis raginimas yra visiškai vietoje ir laiku pateiktas ir tikėtina, jog juo bus pasinaudota ir galimai geresniais rezultatais pasidžiaug ta.

Žinant, kad lietuviškoji spauda iš niekur jokių subsidijų ar kitos paramos negauna ir verčiasi vien tik iš prenumeratos mokesčių ir gaunamų skelbimų, reikėtų įsidėmėti, kad "Draugo", kaip ir kiekvieno lietuviško laikraščio egzistencija gali būti užtikrinta tik nuoširdžiai remiant tas neabejotinas lietuvybės tvirtoves — savuosius laik raščius. Ta proga todėl būtų visai vietoj pastebėti, kad organizacijų ir draugijų vadovybės ir atskiri "Draugo" bičiuliai galėtų savąjį dienraštį paremti apmokėtais sveikinimais, kurie bus paruošti ir gražiai atspausdinti specialioje "Draugo" laidoje, kuri bus išspausdinta prieš pat pašventinimo iškilmes birželio 23 d. Visą savo gyvavimo laiką šis laikraštis tikrai nuoširdžiai yra rėmęs lietuviškąsias draugijas ir visus kitus bendruosius reikalus, spausdinęs pranešimus, korespondencijas, veiklos apžval gas, įvairių rūšių skelbimėlius; beveik visais atvejais tai būdavo atliekama nemokamai, vien tik lietuviškųjų reikalų labui. Tad reikia tikėtis, jog didžiosios "Draugo" šventės metu jis turės pajusti dėkingumą ir dėmesį visų tų, kuriems jis yra tiek daug pasitarnavęs ir padėjęs.

GELEŽINKELIO VYRAS

Geležinkelio vyru šiais metais išrinktas Harry Adams, 76 m. amžiaus, sveikinamas viceprez. Nixon. Jis geležinkelio tarnyboj išdirbo 58 m. (INS)

Ar menininkas gali kurti iš nesamo esamą?

Chicagos menininkų klubo pobūvis, įvykęs gegužės 5 d. menininkų klubo patalpose, sutrau kė gražų lietuvių menininkų ir kultūrininkų būrelį. Daugiausia tai buvo rinktiniai žmonės, nuolat besisielojąs lietuviškos kultūros ir tautinio meno klausimais.

Trumpa kalba pobūvį atidarė klubo seniūnas Pov. Gaučys. Paskaitą apie lietuvį kūrėją ir tautinę dvasią mene skaitė rašyt. S. Tamulaitis.

Paskaita buvo kruopščiai paruošta, planinga ir svarbiausia — originali savo tematika. Paskaitos mintys drąsios, bet kartu nuosaikiai, logiškai formuluo tos.

Po trumpos, įžangos apie lietuvio menininko asmenybės ugdymą Tamulaitis plačiai palietė tris pagrindinius klausimus: a) savąją tautą, kaip išeinamąjį kiekvieno tikro ir didžio kūrėjo punktą; b) tautinę dvasią mene ir c) menininką, kaip savos tautos gyvybės žadintoją, auklėtoją ir įkvėpėją.

Remdamasis gausiais dokumentuotais įrodymais ir kaikuriais filosofais, prelegentas teigė, kad be tautybės nėra nei didžio tikro meno, nei tikro dva singo asmeninio tobulėjimo. Pa lisdamas tautinę dvasią mene, Tamulaitis karštai įrodinėjo, kad galutinėje pasėkoje tautinė dvasią lemia ir savitas menininko idėjas, ir jo kūrybinę veiklą: t. y., kad be nuoširdžiai ir tikrai išgyventos tautinės dvasios ir stipresnių savyje ugdomų idė jų menas visad lieka nudžiūvusia šaka. Anot prelegento, ryškus čia pavyzdys yra senieji amerikiečių lietuviai menininkai, kurie turėjo lengvai prieinamus, kaip pavyzdžius, pasaulinius mokslo ir meno lobius, o nieko nepadarė (išskyrus mažutėles išimtis vaizdiniame ir vokaliniame mene). Menininkas turįs pažinti savąją tautą, jos vidines aspiracijas ir ypač savąjį liaudies meną. Liaudies menui Tamulaitis skiria ypatingą reikšmę. Sintetizuodamas viską drau gėn, jis giliai palietė visas liaudies meno šakas.

Kalbėdamas apie liaudies menininką ir apie individualų lietuvį kūrėją, paskaitininkas pareiškė, kad šalia religinio krikščioniško kunigo, menininkas esąs vienintelis žmogus, kuris lyg vaidila, lyg žynys, lyg grožio -gėrio šauklys veda tautą į tikresnį, augštesnį ir prasmingesnį gyvenimą. To prasmingesnio ir augštesnio gyvenimo nuojautos esą mus viliojančios, kaip tolimos, sunkiai pasiekiamos banguojančių marių ugnys.

Po paskaitos vyko ilgos diskusijos: kalbėjo prof. A. Varnas, klubo pirm. Z. Kolba, solistas Kutkus, rašyt. Morkus, rašyt. Baronas, dail. Tričys, B. Babrauskas, Račkauskas ir visa eilė kitų.

Paliesti pobūvyje tautiniai me niniai klausimai buvo tiek aktualūs, kad, pačiam pobūviui pasibaigus, dar apie 1 valandą laiko kaikurie pobūvio dalyviai karštai diskutavo paskaitininko iškeltais klausimais. Ypač atkakliai ir per pobūvį ir po pobūvio buvo diskutuojama miglotai Tamulaičio iškelta mintis: ar tik rai kūrėjas-menininkas kuria iš **nesamą esamą?**

Ši tezė anuomet, Neprikl. Lietuvoje, buvo aštri ilgų ginčų pradžia tarp Ad. Jakšto ir Putino-Mykolaičio.

Savo paskaitoje ir vėliau savo atsakyme oponentams Tamulaitis gynė didžiojo Lietuvos kultūrininko meno teoretiko prel. Adomo Jakšto nuomonę: **iš nesamo esamą tegali sukurti tik Dievas;** menininkas galįs iš nesamo esamą kurti tik... relatyviai, sąlygotai, žemiškai. Menininko kūryba, atsižvelgiant į rases, epochas ir į amžių tėkmę, visad pasirodo esanti relatyvi ir žemiška. **P. Šermukšnis**

ĮVAIRENYBĖS

— Jungtinių Tautų Tarptautinė Darbo Organizacija apskaičiavo, kad pajamų daugiausia gauna JAV, Šveicarijos ir Kados darbininkai. Jeigu vidurkiu imsime 1,000 dol., tai Australija, N. Zelandija ir Švedija gauna apie 900 dol., Belgija ir Luksemburgas — 800 dol., Danija, Pran cūzija, Islandija, ir Norvegija — 700 dol., Suomija — 600 dol., Vak. Vokietija, Danija, Venezuela — 500 dol., Argentina, Airija ir Izraelis — 400 dol., Austrija, Čilė, Kuba, Italija ir Pietų Afrika — 300 dol., Brazilija, Kolumbija, Graikija, Lebanonas, Meksika, Panama, Portugalija ir Turkija — 200 dol., Ceilonas,Ekvadoras, Egiptas, Gvatemala, Honduras, Japonija, Paragvajus, Peru ir Philipinai — 100 dol. Mažiau negu 100 dol. atitinka Burmai, Indijai, Korėjai, Pakistanui ir Thailandui.

— Telefonų kompanijos "Bell" laboratorijos praneša, kad šiuo metu galima gauti metalus, kurių švarumas apskaičiuojamas nuošimčiais 99.99999999.

— Smithsono Instituto patiek tomis žiniomis aiškėja, kad Saulės energija siekianti žemę yra lygi dviem kalorijom viename kvadratiniame centimentre vienai minutei. Taigi, visas žemės paviršiaus plotas gauna tiek energijos, kuri skaičiuojant siekia apie 200,000 trilijonė kilovatų.

— Amerikos Laisvės statulos pastatymui prie New Yorko uosto buvo panaudota 200,000 svarų vario. Tokio vario kiekio pakaktų šimtui kolonų sudėtų iš vieno cento monetų, kurių augštis siektų New Yorko Empire Building.

— Viena Amerikos mokytoja Afrikoje apklausinėjo daugybę juodų berniukų ir mergaičių prašydama atsakyti jai kuo jie norėtų būti, jeigu jie nebūtų žmonėmis. 75% berniukų ir 50% mergaičių atsakė, kad jie norėtų būti paukščiais.

— Jūrose yra tiek druskos, kad visą žemės rutulį būtų galima apkloti 200 pėdų sluogsniu.

— Pagaminant vieną toną plie no sunaudojama 290,000 litrų vandens.

— Vidutinio didumo debesys sveria 250,000 tonų.

Daug miršta džiova

Indijoje yra didži ausias nuošimtis mirštančių nuo džiovos — kasmet po pusę miliono. Rusijoje iš 100,000 gyventojų miršta nuo džiovos 46.3, Amerikoje — 12.3, Anglijoje — 19 ir Prancūzijoje — 32.

Pageidaujama liga

— Tamstos žmona kurį laiką, gal savaitę, negalės išduoti balso, kalbėti galės tik pašnibždomis.

— Pone daktare, ar nebūtų ga lima taip padaryti, kad ta liga taptų chroniška?

JONAS GRADINSKAS
J. G. TELEVISION CO. Pardavimas ir taisymas
Televizijos, radijai, patefonai, kamb. vėsintuvai
"KALBA VILNIUS"
Kasdien 5 val. 30 min. popiet. Atelkite pasiklausyti.
2512 W. 47th St. Tel. FRontier 6-1998
Atdara kasdien iki 6 val., pirmad. ir ketv. iki 9 val. Sekm. uždaryta

Pradėkit Taupyt Šiandien, Turėsit Rytoj!
Taigi, dabar pradėkite taupyti šioje lietuviškoje įstaigoje — BRIGHTON SAVINGS AND LOAN!
Kiekvieno taupytojo indėliai apdrausti iki $10,000.00
BRIGHTON SAVINGS AND LOAN ASS'N
4071 Archer Ave., į vakarus nuo California Ave.
CHARLES ZEKUS, Sekretorius
OFISO VALANDOS:
Pirmad., antrad., penktad. ir Šeštad. 9 val. ryto iki 4:30 p.p. Trečiad. 9 ryto iki 12 val. Ketvirtad. 9 val. iki 8 v.v.

IŠ ARTI IR TOLI BALDŲ PERKRAUSTYMAS
Naujas specialus didelis sunkvežimis su pilna apdrauda. Pigus ir sąžiningas patarnavimas.
R. ŠERENAS
2047 W. 67th Pl., Chicago, Ill. WAlbrook 5-8063

COAL
ANGLIS IR PEČIAMS ALIEJŲ PRISTATOM Į VISAS MIESTO DALIS TUOJAU PAT
Saugus baldų perkraustymas asmenų turinčių ilgą patyrimą.
STASYS FABIJONAS
2146 So. Hoyne Ave., Telef. VIrginia 7-7097

ANTANAS TVERAS
DIPL. LAIKRODININKAS
Gerųjų firmų laikrodžiai, brangenybės, religiniai dalykai (devocionalai), prekės dovanoms.
2646 W. 69th St. RE. 7-1941

TELEVIZIJA ● RADIJAS
HI FI PHONOGRAFAI • VOKIŠKI RADIJAI
DIDELIS PASIRINKIMAS • PARDUODAME IR TAISOME
FRANK'S TV & RADIO, INC.
3240 So. Halsted St., CAlumet 5-7252

STATYBAI IR NAMŲ PATAISYMUI PRISTATOM Visokių Rūšių MEDŽIAGĄ

CARR MOODY LUMBER CO.
STASYS LITWINAS, Pres.
3039 So. Halsted St.
Tel. VIctory 2-1272
Apkainavimą ir Prekių Pristatymą Teikiame Nemokamai.
Raštinė atidara kasdien nuo 8 val. ryto iki 6 val. vakaro Šeštadienais iki 3 val. vakaro

MOVING APDRAUSTAS PERKRAUSTYMAS MOVING
IŠ TOLI IR ARTI
NAUJI DIDELI TROKAI - NAUJAUSI KRAUSTYMO ĮRANKIAI
ILGŲ METŲ PATYRIMAS - PIGUS IR SĄŽININGAS PATARNAVIMAS
JUOZAS NAUJOKAITIS
2022 W. 69 St. CHICAGO 36, ILL. Tel. WAlbrook 5-9209

AUTOMOBILIŲ TAISYMAS IR GAZOLINO STOTIS
Lyginimas, dažymas, taisomi ir reguliuojami (tune up) motorai, stabdžiai, transmisijos ir t.t. Alyva, baterijos ir padangos. Taip pat mano garaže perkamus duslintuvas įdedu veltui.
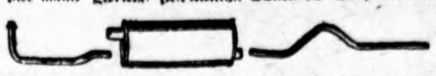
(MUFFLERS INSTALLED FREE)

Ford 41-53	$8.25	Mercery 49-51	$8.95
Chev. All 1937-53	8.25	Olds, 6 cyl. 41-50	8.20
Chevrolet 54-55	9.95	Plymouth 42-56	9.95
Chrysler 6, 42-52	9.91	Pontiac 37-54	8.95
Dodge 6, 42-56	9.95	Buick 37-52	12.00

Ir taip pat čia neišvardintiems automobiliams. Išmetimo paipa irgi idedama veltui, jeigu perkama kartu su duslintuvu.
Darbas atliekamas patyrusių mechanikų. Dirbtuvė atidaryta: nuo 8 v. ryto iki 9 val. vak. Sek. uždaryta.
M. ČESAS
1934 West 59th Street Tel. GR 6-9136

Yra kalbama mieste, kad STEIN TEXTILE BENDROVĖJE rasite didžiausią pasirinkimą už nebrangias kainas įvairių vilnonių, šilkinių, medvilninių, užuolaidoms ir uždangalams medžiagos. Taip pat ir paltams medžiagų vyrams ir moterims.

STEIN'AS turi metinį išpardavimą, štai pavyzdys kainų:
Geriausios ANGLIŠKOS bei "worsted MEDŽIAGOS kostiumams, kurių kainos paprastai yra $9.80, dabar tik ..$4.50
Visokiausių pamušalų už pigias kainas. Spausdintas šilkas ir plaunamas "Sil-O-Shan", "antique taffeta", paprastai $1.98, dabar tiktai .....98c.
60 colių vilnonės medžiagos ir "flannel" vyriškiems ir moteriškiems kostiumams tiktai $1.89
18 colių užuolaidoms bei uždangoms medžiagos, vertės iki $2.98, tiktai $1.39
Įvairių spalvų Fortisan ir Metallic Cloth užuolaidoms tik $1.09
Atvykite į STEIN TEXTILE ir patys įsitikinkite. Su kiekvieno pirkinio virš $20.00 gausite vienai suknelei medžiagos kaip dovaną.
Pas STEIN'Ą jūs rasite didelį pasirinkimą nuotakoms, kaip tai "laces", satiną, taffetą, "brocades", Shantung, ir t. t. Taip pat liekanas medžiagų pamušalams už baisiai pigias kainas
STEIN TEXTILE CO.
1306 SOUTH UNION AVENUE
1 blokas į rytus nuo Halsted St., 1½ bloko į pietus nuo Roosevelt Rd. Atdara 7 dienas savaitėje iki 5:30 val. vak. Tel. MOnroe 6-8152.

VIRŠ 15,000,000 Amerikos gyventojų žino,
kad taupyti apdraustose Taupymo ir Skolinimo Bendrovėse yra saugu ir pelninga.
Universal Savings and Loan Association užtikrina saugumą ir gražų pelną.
Saugumą užtvirtina Suvienytų Valstybių valdžios agentūra iki $10,000.00 kiekvienam indėliui ir reikalingi rezervai, o pelną — patyrusių ir sąžiningų vedėjų pastangos.
Galite taupyti atvykdami asmeniškai ar per laiškus. Bus greitas ir draugiškas patarnavimas.
Dėl paskolų ir visais finansiniais reikalais kreipkitės į:
UNIVERSAL SAVINGS AND LOAN ASSOCIATION
1800 S. Halsted Street, Chicago 8, Illinois

1957 BUICKAS
Tik
$2,595.00
Dynaflow, Radio, Apšildymas, Baltos Padangos
Lietuviškoje Prekyboje—MILDA BUICK, Inc.
907 W. 35th St., Chicago 9, Ill. LA 3-2022

KADA IR KAM MOKAMOS

Pensijos ir Pašalpos

Šiame leidinyje ir 8 pusl. priede atspausdinta JAV-bių **Socialinio Draudimo (Social Security) įstatymas su naujausiais 1956 metų papildymais,** būtent: 1) Oficialūs pensijų ir pašalpų lentelės. 2) Moterims pensijų mokėjimas nuo 62 metų amžiaus. 3) Nedarbingiems asmenims pensijos mokėjimas nuo 50 metų amžiaus.

Be to, šiame leidinyje atspausdintas **Nelaimingų atsitikimų įstatymas (Workmen's Compensation),** su lentelėmis, nurodant už kokius kūno sužeidimus kiek mokama pašalpos Leidinių kaina **tik 80 centų.**

Pinigus su užsakymais siųsti:
"DRAUGAS"
4545 West 63rd Street
Chicago 29, Illinois

PIRMOSIOS JAV PABALTIEČIŲ SPORTO ŽAIDYNĖS CLEVELANDE

Šešt. 18 geg. Cathedral Latin High School salėj, 2056 E. 107 st.

10 val. ryto Stalo Tenisas. 2:30 Oficialus žaidynių atidarymas seka Lietuvių - Latvių rinktinės: Moterų tinklinis, Vyrų tinklinis, Vyrų krepšinis.
Cathedral Latin High School salė turi 900 sėd. vietų.
Tos pačios dienos vakare 7:30 erdvioje ir puošnioje Masonic Auditorium salėje 3615 Euclid Ave.

PABALTIEČIŲ JAUNIMO KONCERTAS IR ŠOKIŲ VAKARAS

Programoje: žinoma latvių dainininkė — Wilma Aigars - Ubelitis, pijanistas Antanas Smetona ir Tautinių šokių grandinėlė vad. L. Sagio su nauja programa.
Clevelando visuomenė kviečiama savo skaitlingu dalyvavimu paremti lietuviško sporto sąjudį.

AMERIKOS BALSO PASKIRTIS

Š. m. pradžioje sukako 15 metų "Amerikos Balsui" ir 6 metai jo lietuviškajai tarnybai, kurios vedėju yra dr. Kostas R. Jurgėla. Todėl matėme reikalą pateikti jam keletą klausimų, į kuriuos jisai mielai atsakė.

— Kokia yra "Amerikos Balso" paskirtis?

— "Amerikos Balsas" yra J. V. Informacinės agentūros radijo tarnyba ir į pasaulį 43-mis kalbomis kalba Jungtinių Valstybių vyriausybės vardu. J. V. Informacinė agentūra yra Amerikos vyriausybės balsas, kalbąs į radijo klausytojus, televizijos ir filmų stebėtojus, leidinių skaitytojus, jų pačių kalba.

— Kokią vietą lietuviškoji programa užima "Amerikos Balso" laidose?

— Šiuo metu lietuviškai transliuojama 30 minučių iš Washingtono ir 30 minučių iš mūsų Radijo centro Miunchene, Vokietijoje. Abidvi lietuviškos laidos kasdien kartojamos po tris sykius. Washingtono originalią laidą perduoda "Amerikos Balso" siųstuvai Jungtinėse Valstybėse, Tanžyre, Miunchene ir Salonikuose. "Balso" tinklas turi 78 siųstuvus, jų tarpe 30 trumpų bangų radijo stočių Amerikoje. Kartojimai daromi iš Tanžyro, Miuncheno arba Salonikų. Betgi, kilus reikalui, kaip pav. Vengrijos krizės metu, vietoje kartojimų transliuojamos naujos **originalios laidos.** Tokiais atvejais klausytojai įspėjami iš anksto.

Bendrai imant, šiuo metu Lietuvon transliuojama viena pilna valanda **originalių** laidų ir trys valandos kartojimų kasdien, įskaitant sekmadienius ir šventes. Tai 24 valandų paros operacija.

Laisvajame pasaulyje tiesioginės trumpų bangų radijo transliacijos papildomos plokštelių ir magnetine juosta įrašymų įvairiausiomis kultūrinėmis temomis. Šios plokštelės, pagamintos atitinkamo krašto kalba, naudojamos to krašto **vietinių** radijo stočių. Kadangi svetur labai mėgiama moderniojo amerikiečių muzika, tai yra ir dvie jų valandų kasdieninė muzikos laida — "Music USA". Beveik miliardo žmonių neįmanoma pasiekti kitokiomis priemonėmis, kaip tiktai trumpų bangų radiju, ir todėl trys ketvirtadaliai "Amerikos Balso" laidų yra nukreipta į sritis anapus geležinės ir bambukinės uždangų.

— Kurie yra transliacijų šaltiniai lietuviškoms laidoms?

— "Amerikos Balsas" turi savuosius žinių ir komentarų skyrius, kurie aprūpina kalbines tarnybas naujienomis ir pagrindiniais komentarais. Gaunami stambesniųjų žinių agentūrų teletipo pranešimai, ir jie papildomi skelbtinais diplomatinių misijų pranešimais bei duomenimis iš daugelio kraštų ir miestų spaudos. Lietuviškoji tarnyba kasdien gauna didžiąją kelių miestų spaudą ir dalį lietuviškos spaudos iš Amerikos, Kanados ir Australijos. Ji taipgi gauna Vilniaus tarybinę spaudą lietuvių, rusų ir lenkų kalbomis, Vilniaus radijo transliacijų nuorašus ir "Lietuviams, gyvenantiems užsieny" laidų transliacijas, užrašytas ant magnetinių juostelių. Maskvos spaudą ir leidinius galima pasiskaityti knygyne.

— Kas nustato gaires radijo laidoms?

— Pagrindinę krašto politiką nustato prezidento pirmininkaujama Krašto Saugumo taryba. Užsienio politiką tvarko valstybės sekretorius. Informacinės Agentūros direktorius dalyvauja Krašto Saugumo tarybos posėdžiuose, Valstybės Departamento atstovai kasdien aptaria įvairius klausimus su mūsų žinybos pareigūnais, ir tuo būdu oficialioji krašto politika atsispindi mūsų komentaruose. Kontroversiniais klausimais naujienų laidose atpasakojamos abiejų stambiųjų Amerikos politinių partijų pažiūros. Paskiros kalbinės tarnybos viršininkas yra atsakingas už savo padalinio kolektyvų darbą, kurį vyriausybė jam patikėjo.

— Kodėl lietuviškos laidos leidžiamos iš dviejų žemynų?

— Europinė tarnyba daugiau telkiasi į europines žinias ir komentuoja įvykius Lietuvoje, o Washingtono tarnyba koncentruojasi į Amerikos žinias. Abidvi tarnybos radijo - teletipu gauna tas pačias žinias ir komentarus, kasdien gyvu žodžiu pasiinformuoja apie tos dienos komentarą iš anksto ir pasiklauso vieni kitų. Be to, europinė tarnyba gali prabilti ir vidutinėmis bangomis, be atmosferinių kliučių, kurios kartais apdarko trumpų bangų transliacijas ligi jos pasiekia tarpininkę stotį Europoje.

— Ar esama įrodymų apie "Amerikos Balso" veiksmingumą Lietuvoje?

—Taip, ne tik iš Lietuvos, bet ir iš tremties. Vorkutoje kalintas amerikietis John Noble pasakojo kad "Amerikos Balso" klausomasi ir katorgos stovyklose ir, tiesiogiai arba netiesiogiai, ateina laiškų net gi iš Sibiro. Lietuviškų transliacijų pirmųjų metinių proga iš Lietuvos gauta gintarinė laivelio miniatūra su Lietuvos trispalve ant nulaužto stiebelio, Amerikos Lietuvių taryba tą laivelio miniatūrą asmeniškai įteikė anuometiniam prezidentui Harry S. Truman. Visi atbėgeliai žvejai, išbėgę 1951 m. ir vėliau, Lietuvoje klausydavosi lietuviškų "Amerikos Balso" transliacijų. Palangiškis kpt. Tukleris Liepojoje klausėsi mūsų transliacijos, kai buvo leidžiamas Baltimorėje užrašytas Juozo Grišmanausko pasakojimas apie savo pabėgimą. Tukleris pats nusistatė bėgti ir vėliau su keturiais latviais pabėgo. Pačioje Lietuvoje teko pastebėti V. Mozūriūno ir J. Pelecikio poemas apie "Amerikos Balsą" autoriaus apysakaitę ir okupanto pareigūnų kalbas, kurias neseniai komentavo ir pasaulinė spauda. Domėjimasis Lietuvoje ypač pagyvėja svarbiųjų įvykių metu, pav. "viršūnių konferencijos" Ženevoje metu, per sukilimus rytinėj Vokietijoj, Lenkijoj, Vengrijoj ir švenčių (Kalėdų, Vasario 16, Velykų) metu.

— Kaip reaguoja Lietuvos okupantas?

Visaip mėgina kliudyti transliacijas ir bara klausytojus, pasikolioja "Amerikos Balso" adresu.

— Ar daug laiko skiriama žinioms apie lietuvių gyvenimą?

— Vasario 16, Kalėdų ir kitomis progomis gyvu žodžiu prabyla etuvos **ministeris Jungtin** Valstybėms p. Povilas Žadeikis ir kiti Lietuvos diplomatai iš Amerikos ir Europos žemynų. Protarpiais prakalba gyvieji Vasario 16 akto singatarai, Amerikoje viešįs Kauno vyskupas, Amerikos Lietuvos tarybos pareigūnai ir kitų organizacijų atstovai, veikėjai, rašytojai, darbininkai. Kiek įmanoma, stengiamasi pasiųsti savo reporterius į stambiuosius suvažiavimus ir Lietuvon perteikti ištraukas ir pasikalbėjimus. Gana dažnai duodamos lietuvių spaudos ir veiklos apžvalgos bei raportažai. Paminimos svarbesnės sukaktys, kadangi stengiamasi palaikyti Lietuvoje gyvas tautines ir religines tradicijas. Kas savaitę iš Washingtono ir Europos prabyla Lietuvos kunigai — per tris savaitgalius religinio turinio žodį taria Romos katalikai, kas ketvirtą savaitgalį — ev. liuteronų arba ev. reformatų dvasininkai. Per didžiąsias religines šventes kalba visų trijų lietuviškų religinių bendruomenių atstovai. Lituanistai parašo istorinių rašinių, leidinių apžvalgas, komentuoja tarybinių leidinių nukrypimus nuo tiesos, primena tradicinius švenčių papročius. Reguliariai daromi pasikalbėjimai su svečiais Amerikos sostinėje, pav. tautinio sąskrydžio proga ir vicepreziden tui Nixonui priimant studentų delegaciją. Krizės laikais viską nustelbia vėliausios naujienos ir komentarai apie jas. Nuosekliai dedamos pastagos maždaug trečdalį nenaujienoms tenkančio laiko skirti komentarams, liečiantiems Lietuvą ir lietuvių reikalus.

— Kas sudaro "Amerikos Balso" lietuviškąjį kolektyvą?

— Lietuviškajai tarnybai Europoje vadovauja ilgametis laikraštininkas, buvęs laikraščių ir žurnalų Lietuvoje ir Amerikoje redaktorius, Amerikoje gimęs, Lietuvoje augštąjį mokslą išėjęs Juozas B. Laučka. Jo padėjėjais yra dr. Pranas Padalis ir dr. Vytautas A. Dambrava.

Washingtone sekretoriauja ir pranešinėja Skotijoje gimusi, bet Amerikoje augusi Lietuvos ir Chicagos operų solistė Barbora Darlys. Rašo, o kaikurie ir gyvu žodžiu pranešinėja, buvęs Lietuvos radiofono pranešėjas Alfonsas Petrutis, poetas - rašytojas - aktorius Jurgis Blekaitis, Vokietijoj laikraščius - žurnalus redagavęs Juozas Vitėnas, kalbininkas - rašytojas Leonardas Dambriūnas. Mano artimiausi bendradarbiai redakciniame darbe yra žinomas rašytojas - stilistas Antanas Vaičiulaitis ir ilgametis Lietuvos ir Amerikos spaudos bendradarbis, inžinierius, jūrų kapitonas Paulius J. Labanauskas, kuris išėjo radijo ir televizijos direktoriaus - režisoriaus mokslą ir, gretą redakcinio darbo, paruošė mūsų tarnybai kelis radijo režisorius. Apart šių karjeros tarnautojų, yra nenuolatiniai bendradarbiai, kaip Lietuvos dramos aktorius Henrikas Kačinskas, kelis metus Miunchine tarnavęs Jonas Vaitkevičius ir keli rečiau naudojami balsai. Užsakymai rašiniams specialiomis temomis duodami įžymiesiems specialistams.

— Gal malonėtum, daktare, ir apie save painformuoti mūsų skaitytojus?

—Man yra patikėtos tarnybos vir šininko ir vyriausiojo redaktoriaus pareigos. Redakcinį darbą pažįstu nuo 1921 m. Lietuvoje. Po to visą laiką bendradarbiavau lietuvių ir amerikiečių spaudoje, rašiau lenkų spaudoje, vadovavau LAIC ir redagavau žinias,' žurnalą Lithuanian Bulletin' ir kitus leidinius

GRAŽUOLĖ MOTINA

Mrs. Amerika išrinkta Mrs. Lindwood Findley iš Columbios. Naujoji karalienė yra keturių vaikų motina, žmona karo aviacijos leitenanto, šeimininkė septynių kambarių buto. (INS)

keliomis kalbomis. Verčiausi advokatūra, buvau visuomenininku, rašytoju, paskaitininku, vertėju, kariu, Kongreso nariams kalbų rašytoju. Politiniame gyvenime buvau Lietuvos užsienių reikalų ministerijos ir konsularinėje tarnyboje, vadovavau Amerikos rinkiminėms kampanijoms tarp lietuvių, dirbau Amerikos Lietuvių tarybai ir New Yorko organizacijose. Esu parašęs Lietuvos istoriją, kelias spausdintas ir nespausdintas istorines studijas anglų kalba, ir Lietuvių enciklopedijai. Išėjęs teisių mokslą ir gavęs mokslinių laipsnių, vėliau įgijau doktoratą iš istorijos ir politinių mokslų. Esu gimęs Amerikoje, brendęs Lietuvoje ir Rusijoje, vedęs Eleną Čepinskaitę; sūnus Algimantas baigė ekonomijos mokslus, dukra Elena - Aldona pradžios mokykloje. Namie kalbame lietuviškai — ir su savo trečiosios amerikinės kartos vaikais.

— Kaip ilgam numatoma "Amerikos Balso" veikla?

— Mūsų amžiuje vyksta laisvės varžybos su totalitarine ideologija. Amerikos gyvenimo tikrovė yra pakankamai patraukli draugams laimėti — jei ji svetur pažįstama, suprantama. Tačiau patirtis rodo, jog netgi taikos meto sąlygos ir laisviesiems kraštams turint savo korespondentus Amerikoje, — sve tur trūksta tikro supratimo apie Jungtinių Valstybių gyvenimą, kultūrą, politikos siekimus. Iš užsienio atvykęs žmogus netuojau įsigyvena į šio krašto tradicijas, santvarką ir gyvenimo kelius. Reikia laiko keliauti, stebėti, skaityti, dirbti, ligi svetimšalis įsisąmonina Amerikos politinio, socialinio ir kultūrinio gyvenimo savybes ir sugeba jas suprantamai atpasakoti savo krašto žmonėms. J. V. vyriausybė stengiasi čia pusiaukelėje padėti savo informacinės agentūros leidiniais, filmais, studentų - profesorių - profsąjungininkų - žurnalistų pasikeitimais, radijo ir televizijos programomis, kurias ruošia ekspertai amerikiečiai, pažįstą ir savo krašto, ir atitinkamų kraštų praeitį, kalbą, buklę ir kultūrines bei psichologines savybes. Totalitarinės diktatūros kraštuose žmonės iš viso neturi galimybių tiesiai pažinti — tai galima atlikti tik radijo pagalba.

Mano manymu, "Amerikos Balsas" bus reikalingas ir įtampoms praėjus.

Nuodėmės naktis

Laisvojo pasaulio spauda, komentuodama Pijaus XII velykinę kalbą, iškelia tą velykinį optimizmą, kurio kupini Kristaus Vietininko žodžiai. Nors mokslas, technika ir organizacija pasauliui atvėrė dar niekuomet ne regėtų galimybių horizontus, bet žmogus šiandien nesijaučia taip saugus, kaip praeityje. Jis pakankamai aiškiai mato, kad jokia pažanga pati viena negali pasauliui atnešti atgimimo. Šį mūsų laikų žmonijos netikrumą Šv. Tėvas pavadino nuodėmės naktimi; naktimi, kurioje, nepaisant visų lūkesčių ir vilčių, staiga gali pakilti didžiulė audra su žaibais ir perkūnija... Ši naktis pasaulį aptemdė dėl to, kad iš jo buvo norima išstumti Kristų; kad buvo norima išstumti Kristų iš šeimos, iš kultūrinio ir socialinio gyvenimo, kad Kristus buvo išniekintas, nukryžiuotas ir nutildytas. Bet Šv. Tėvas yra tvirtai įsitikinęs, kad šį aptemusį žemės veidą vėl atnaujins skubi, vieninga ir organiška veikla. "Reikia nuristi karsto akmenį", kalbėjo Jo Šventenybė, "reikia nuristi tą akmenį, kuriuo buvo norima kape uždaryti tiesą ir gėrį. Reikia leisti, kad Kristus vėl prisikeltų... Kad jis prisikeltų paskirų žmonių širdyse, sunaikindamas mirtinės nuodėmės naktį, kad prisikeltų šeimose, abejingumo ir šaltumo tamsybes pakeisdamas meilės saule. Darbo vietose, miestuose, tautose, nesusipratimų ir neapykantos vietose naktis turi nušvisti, kaip šviesi diena. Tik tada pasiliaus kova, tik tada bus taika". Daugybė ženklų rodo, kad Kristaus prisikėlimas tautose, šeimose ir paskirų žmonių širdyse jau netoli. Matydamas, kaip skaudžiai kankinasi žmonija, laukdama šio prisikėlimo, Kristaus Vietininkas savo velykinę kalbą baigė malda į prisikėlusį Išganytoją: "Ateik, rais. Viešpatie Jėzau! Žmonijai trūksta tą jėgų. Žmonija nepajėgia atristi tą didžiulio akmens, kuriuo ji pati norėjo tave uždaryti kape. Atsiųsk savo angelą, Viešpatie, ir padaryk, kad mūsų nak tis nušvistų kaip šviesi diena".

(V. R.)

Prisipažino padegėjai

Du berniukai, 9 ir 12 metų amžiaus, Chicagoje prisipažino padegę 12 pastatų. Jų tarpe ir Šv. Povilo episkopalų bažnyčią 4945 S. Dorchester, padarydami nuostolių pusę miliono dolerių. Jie 1956 m. kovo mėn. 16 d. apipylė tos šventovės ugniagesybos vamzdį žibalu ir jį padegė, sukeldami gaisrą. Jie taipgi prisipažino plėšikavę, vogę, pagrobdami net pašto sunkvežimį. Sakėsi taipgi praeitą rudenį padegę Corpus Christi katalikų bažnyčią. Jie buvo susekti kai ugniagesiai pastebėjo juos labai besidžiaugiant gaisru.

NARIAI LIETUVIŲ TAUPOMŲJŲ IR SKOLINIMO

B-VIŲ LYGOS, KURIOSE
Kiekvieno Santaupos Apdraustos iki $10.000.00
IR
Paskolos Duodamos Namų Įsigijimui
Lengvomis Sąlygomis

CHICAGO SAVINGS & LOAN ASSN.
6245 S. Western Ave., Chicago 36, Ill

CRANE SAVINGS & LOAN ASSN.
2555 W. 47th St., Chicago 32, Ill

DISTRICT SAVINGS & LOAN ASSN.
3430 S. Halsted St., Chicago 8, Ill.

ST. ANTHONY SAVINGS & LOAN ASSN.
1447 S. 49th Ct., Cicero 50, Ill., tel. TO 3-8131-32

UNIVERSAL SAVINGS & LOAN ASSN.
1800 S. Halsted St., Chicago 8, Ill.

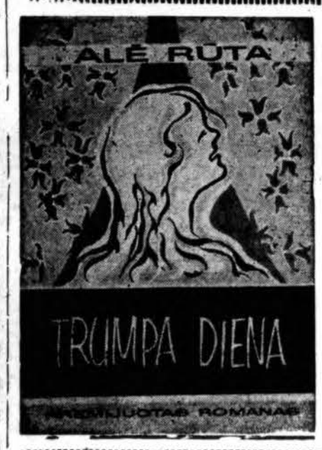

KNYGA,
Kokios pasirodo tik retais laikotarpiais
PREMIJUOTASIS DRAUGO ROMANAS
Didelė Lietuviškos buities knyga, išrinkta iš daugelio kūrinių Jury Komisijos ir nepaprastai palankiai sutikta skaitančios visuomenės.
Aplankas dail. J. Paukštienės. Lietuviškos Knygos Klubo leidinys. 434 psl. Kaina $4.00.
Užsakymus ir pinigus siųskite
DRAUGAS
4545 West 63rd Street
Chicago 29, Illinois

SPECIALUS BARGENAS
• Sofoms, Lovoms,
• Lempoms
KAINOS NUO
$49.50
ir augščiau

DIDELIS PASIRINKIMAS ĮVAIRIAUSIŲ BALDŲ
FELIX A. RAUDONIS, NELLIE BERTULIS, Sav.
ROOSEVELT FURNITURE Co.
2310 W. Roosevelt Road Telef. SEeley 3-4711
Krautuvė atidaryta sekmadieniais nuo 11 iki 4:30.

PERKRAUSTYMAI — MOVING
Pigus, sąžiningas darbas. Visi apdraudimai. Dėl artimų ir tolimų distancijų, šaukite sekančiai.
ANTANAS VILIMAS
3415 SO. LITUANICA AVE., CHICAGO, ILL.
Telefonas — FRontier 6-1882

J. ANDRULIS, MICHIGAN FARM CHEESE - SURIŲ ATSTOVAI CHICAGOJE YRA:

STANLEY METRICK
1804 West 47th St.
Telef. YArds 7-8393
CHICAGO 9, ILL.

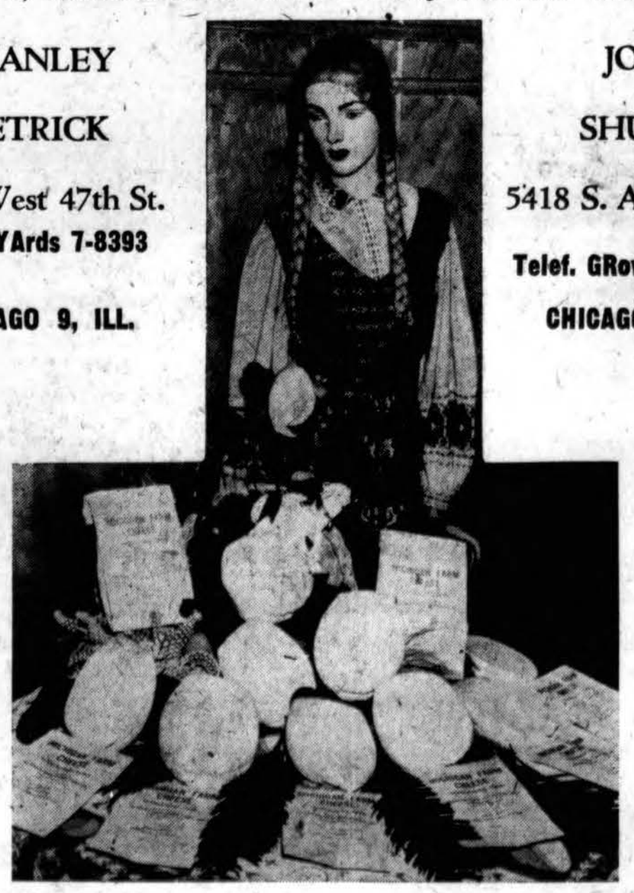

JOHN SHURNA
5418 S. Albany Ave.
Telef. GRovehill 6-7783
CHICAGO 29, ILL.

REIKALAUKITE VISUR SKANIAUSIŲ J. ANDRULIO MICHIGAN FARM CHEESE - SURIŲ.
Jeigu abejojate, paprašykite pamėginimui. Jūsų sko nis jums pasakys. Mes norime, kad Jūs patys būtumėt sprendėjas.
J. Andrulis, Michigan Farm Cheese Fountain, Michigan

½% PADIDINA
DIVIDENDĄ!
CRANE SAVINGS AND LOAN ASS'N
2555 WEST 47th STREET LAfayette 3-1083
B. R. Pietkiewicz, prez.; E. R. Pietkiewicz, sekr. ir advokatas
Mokame aukštus dividendus. Keičiame čekius. Parduodame ir perkame valstybės bonus. Taupytojams patarnavimai nemokamai.
Pradėkite taupyti atidarydami sąskaitą šiandien. Apdrausta iki $10,000.
Darbo valandos: pirmad. ir ketvirtad. nuo 9 iki 8 val. vakaro; antr. ir penk. 9 iki 5; treč. uždaryta, o šešt. nuo 9 iki vidurdienio.

LAIKRODĖLIAI

už pusę kainos

VISŲ GERIAUSIŲ IŠDIRBYSČIŲ, 1957 METŲ

Rankinis laikrodėlis, moteriškas ar vyriškas, 7 akmenėlių, waterproof, vertės $19.95, už **$9.95**
15 akmenėlių, waterproof, vertės $24.95, už **$12.45**
17 akm., vertės $39.45, už. **$19.60**
19 akmenėlių, 18 karatų aukso, vertės $58.00, už **$29.00**
17 akm., automatiškai pats užsisuka, vertės $69.00, už **$34.50**
21 akm., automatiškas, paauksuotas, vertės $75.00, už **$37.50**
23 km., paauksuotas (gold filled), vertės $90.00 už **$45.00**
30 akmenėlių, aukso keisas, vertės $150.00, už **$75.00**
17 akm. alarm. clock, gold, vertės 82.00, už **$41.00**
7 akm. alarm clock laikrodėlis, vertės $25.00, už **$12.50**
17 akm., balto aukso, 6 deimantų moteriškas laikrodėlis, vertės $98.00, už **$49.00**

Perkant daugiau, duodame ekstra nuošimtį. Lengvais išmokėjimais visiems.

JOS. F. BUDRIK FURNITURE, INC.

3241 S. Halsted St.

Tel. CAlumet 5-7237

CHICAGO, ILLINOIS

Krautuvė atdara pirmadienio ir ketvirtadienio vak. iki 9:30. Jewelry Dept. sekmadieniais uždarytas. Furniture ir Television Dept. atidarytas sekmadieniais nuo 12 iki 5 val. p. p.

Budriko Radio Valanda iš WHFC, 1450 kil. radio stoties kiekvieną ketvirtadienį nuo 6 iki 7 val. vakare.

AR JAU ĮSIGIJOTE KNYGELĘ EGZAMINAMS

KAIP PASIRUOŠTI J.A.V. PILIETYBE

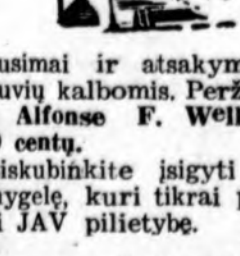

Klausimai ir atsakymai anglų ir lietuvių kalbomis. Peržiūrėjo teisėjas **Alfonse F. Wells.**. Kaina **tik 60 centų.**

Pasiskubinkite įsigyti reikalingą knygelę, kuri tikrai palengvins įsigyti JAV pilietybę.

Pinigus su užsakymais siųsti:

DRAUGAS,
4545 West 63rd Street
Chicago 29, Illinois

Skelbkitės "Drauge"

SKAUTYBĖS KELIU

(Atkelta iš 2 pusl.)

tams. Atrodo, kad didžiųjų lietuviškų kolonijų mūsų tuntai pilnai galėtų "Skautų Aidą" paremti ir tapti jo garbės leidėjais. Jei čikagiškiai suruošė tokią šaunią "skautoramą" ir išleido puikų savo veiklos metraštį, gal būtų galima atkreipti dėmesį ir į mūsų Sąjungos organą — "Sk. Aidą". Administracija laukia ir pilna gerų vilčių, sesės ir broliai!

Į LIETUVIŠKAS ŽEMES

Judrusis sktn. G. Juškėnas iš Cleveland, Ohio, "Sk. Aidą' užsakė vienam mūsų broliui, dabar gyvenančiam šių dienų Lenkijoje. Adrese yra toki lietuviški vietovardžiai: Šlinokiemiai, Punskas, Seinų apskr. Tai senoji mūsų protėvių žemė! Malonu, kad "Sk. A." ir ten galės aidėti. **"Sk. A." Administr.**

PASISEKĘS VAKARAS

Gegužės 4 d. įvykęs Cicero skaučių ir skautų vakaras — laužas praėjo dideliu pasisekimu. Ypatingai gražiai lietuvišku stiliumi išpuoštoje Šv. Antano parapijos salėje susirinko daug jaunimo, tėvų ir bičiulių. Svečių tarpe buvo ir gerbiamas parapijos klebonas prel. Ig. Albavičius, kun. Patlaba ir kun. Vilkaitis. Iš Chicagos buvo daug skautininkų,-ių, tėvų komiteto atstovai ir ką tik iš Kalifornijos parvykęs kun. J. Vaišnys, SJ, bei sktn. V. Šimkus.

Darbščioji ir energingoji cicerietė sktn. Jo Bobinienė pakaitomis su broliu J. Prapuoleniu vykusiai pravedė dainas prie lauželio, įtraukdami ir svečius.

Dvi mažiausios paukštytės padainavo duetą "Aš turėjau dviratuką". Skaučių pasigėrėtinai gražiai inscenizuota pasaka "Meškiukas Rudnosiukas" ir dainelė "Du gaideliai" bei niekad dar nematytų ir negirdėtų instrumentų orkestras, skautų "Arklys" ir "Pirmoji pagalba ekrane" ne tik jaunimo, bet ir vyresniųjų buvo labai šiltai priimti.

Gausi loterija ir mamyčių suaukotas bufetas, vadovaujamas Strikaitienės ir Radienės, nemažai prisidėjo prie svečių nuotaikos pakėlimo. Po programos vyko nuotaikingi šokiai ir žaidimai.

Ciceriečiai laukia daugiau tokių skautiškų vakarų. **Motina**

Tarybos Pirmija pakėlė į skautininkės laipsnį psktn. A. Petukauskienę Clevelande ir į pasktn. laipsnį pakeltos sekančios vyr. skiltininkės: Joana Krutulienė, Vita Pavilčiūtė ir Aldona Ūselytė Chicagoje; Herta Motgabienė Huettenfeld, Vokietijoje; Jūratė Laikūnaitė Clevelande; Mirga Vičiulytė Baltimorėje.

— A. S. S. Toronto skyrius gražiai veikia. Paskutinėse dviejose sueigose buvo skaitytos ir išdiskutuotos šios paskaitos: "Vyro ir moters pareigos bendruomenėje", "Akademinė skautija", "Socialiniai darbai" ir "Akademikų,-kių vieta skautiškame gyvenime". Tenka pasidžiaugti, kad visos paskaitos buvo paruoštos jaunųjų skyriaus narių. Dabartinę A. S. S. Toronto skyriaus valdybą sudaro pirm. G. Šernas, vicepirm. B. Petrulytė, sekret. V. Abromaitis ir ižd. N. Bersenaitė.

— LSB Jamboree Fondas dar nesurinko minimalinės pinigų sumos, kad lietuvių skautų atstovavimas tarptautinėse stovyklose būtų išpildytas pagal esančias galimybes. Prie dabartinės padėties teks Brolijos užsienio skyriui sumažinti savo biudžetą ir atsisakyti kaikurių, nors ir labai svarbių ir negrįžtančių, progų, kovojant už lietuvių skautų nepriklausomybę tarptautinėje plotmėje, arba visiems broliams ir skautų bičiuliams teks dar kartą pasiųsti auką Jamboree Fondo iždininkui.

MŪSŲ PASTOGĖJE

— Skaučių Seserijos Vadija išsiuntinėjo vienetų vadovėms socialinio skyriaus vedėjos v. s. K. Kodatienės aplinkraštį — paraginimą parinkti aukų lietuvių skaučių stovyklai Vokietijoje. Vadovės prašomos į tai atkreipti rimtą dėmesį ir surinktas aukas skubiai persiųsti LSS socialiniam skyriui, 16228 Haviland Beach Rd., Linden, Mich.

— Velykų proga Wabash Rail Rd. Co. lietuviai bendradarbiai, vadovaujant j. sktn. L. Knopfmileriui, pasiuntė $18.75 Vokietijoje esantiems liet. skautams ir skautėms.

— "Naujienų" dienr. "Laisvosios Tribūnos" skyriuje neseniai pasirodė "Lituanicos tunto skautuko tėvo" pasirašytas pasisakymas, fantastiškai apkaltinąs "Skautybės Kelio" redaktorių. Kadangi straipsnelio autoriaus priekaištuose ir samprotavimuose trūksta bet kokio loginio ryšio su faktais, paminėtais "skautoramos" aprašyme — atpuola bet koks reikalas atsakyti į kaltinimus ir ginčytis su autoriumi, bijančiu pasirašyti net ir pavardę.

— Arvydas Kudirka, Korp! Vytis narys, gavo stipendiją iš JAV Atominės Energijos Komisijos tęsti pokoleginėms studijoms atominės energijos srityje.

— Sktn. J. Aglinskienė Chicagoje ir **sktn. A. Šenbergienė** Clevelande Šv. Jurgio šventės proga pakeltos į vyr. skautininkės laipsnius. Ta pačia proga LSS

Nauja maldaknygė

"Viešpatie, Išklausyk Manęs"

Suredagavo

Kun. K. Matulaitis, M.I.C.

Išleido

Lietuvių Katalikų Spaudos Draugija

640 puslapių; 3/4 colio storumo

Kaina $3.00
Paauksuota $3.50

Tai viena iš pilniausių maldaknygių, spausdintų Amerikoje: visos litanijos; 11 novenų; visų sakramentų aiškinimai; psalmės; pilnos rekolekcijos; visų sekmadienių evangelijos tretininkų maldos susirinkimams ir aboliucijai; maldos apaštalystės maldos; šv. Valandos maldos; 33 giesm.; Velykų ir Vėlinių apeigos; Kryžiaus keliai; Sopulingosios Motinos stotys ir t.t.

"Maldaknygė "Viešpatie, Išklausyk Manęs" yra labai gražiai išleista; atspausdinta ant balčiausio ir geriausio popierio; tvirtai įrišta su paauksavimu ar be; nemažos raidės; daug ryškių iliustracijų.

Ši maldaknygė yra geriausias pirkinys Amerikoje. Užsisakykite tuojau.

Užsakymus su pinigais siųskite:

DRAUGAS
4545 West 63rd Street
CHICAGO 29, ILL.

MAŽASIS TOBULYBĖS KELIAS

Parašė:
S. P. MARTIN

Šis kelias, kuris neabejotinai užtikrina visiems pasiekti tas aukštybes, į kurias Dievas vedė Šv. Teresėlę, yra ne tik galimas, bet ir visiems prieinamas. Visas pasauli, kaip pastebi šv. Augustinas, „negali padaryti ką nors didelio". Tačiau kas negali melstis, nusižeminti ir mylėti?
P. P. Pius XI

Šiame amžiuje šv. Teresėlės Mažasis Kelias yra geriausias. Tikrumoje tėra vienintelis kelias, vedąs į amžinąją laimę. Juk Kristus pats yra pasakęs: „Iš tikrųjų sakau jums, jei neatsiversite ir nepasidarysite kaip kūdykiai neįeisite į dangaus karalystę". Dangus ir žemė praeis, bet mano žodžiai nepraeis..

Knygutė turi 150 puslapių ir kainuoja tik $1.00 Su kietais viršeliais $1.50.

KAIP IŠVENGTI SKAISTYKLOS

Naujai išleista veikalėlis kuris duos naudingų patarimų mums ptiems ir kitiems. Skaitykite ir kitiems platinkite šį veikalėlį, nes kiekvienas krikščionis turėtų perskaityti.

Kaina 40 centų

Užsakymus su pinigais siuskite

DRAUGAS
2334 So. Oakley Ave.
Chicago 8, Ill.

PAJIEŠKOJIMAI

LIETUVOS GENERALINIO KONSULATO NEW YORKE PAJIEŠKOMI ASMENYS

Andriejus, Romanas, sūn. Vincento.
Aušrotas, Matijošius, iš Čyčkų k., Alvito val., Vilkaviškio ap.
Barkauskienė - Petkutė, Marijona, d. Kazimiero.
Braziulytė - Šimonienė, Grasilė, ir sūnus Šimonis, Leonas.
Demeikis, Juozas ir Kazys, jų seserys Elzbieta ir Izabelė Naujokaitienė ir jos duktė Elena, iš Talkiškių k., Šunskų val.
Fieser, Merkreida, jos brolis Sadt, Friedrich, ir sesuo Mets, Emilija.
Gurgždytė - Tamošaitienė, Marcelė.
Indrišiūnas, Valentinas.
Kapickas, Jurgis, sūn. Jono, iš Bakšėnų k., Salamiesčio par., Vabalninko v., Biržų ap.
Katiliutė - Kočiūnas, Elzbieta, d. Antano.
Kazakevičius, Andrius, sūn. Mykolo, iš Barsukynės k., Marijampolės ap.
Klevečka, Jonas, sūun. Jono, g. Bliūdžių k., Panevėžio val.,1914 m. birželio 24 d.
Kočiūnas - Katiliūtė, Elzbieta, d. Antano.
Kunigonis, Juozas, sūn. Mykolo, iš Pakužės k., Veiverių val.
Latoža, Bronislovas.
Mankus, Viktoras, sūn. Juozo.
Mets, Emilija, jos brolis Sadt, Friedrich, ir sesuo Fieser, Markreida.
Milkintas, Jonas, sūn. Jono.
Mušalskienė - Ruskiutė, Marė (buvusi Venškauskienė), iš Smilgių kaimo.
Naujokaitienė - Demeikytė, Izabelė, jos duktė Elena, sesuo Elzbieta ir broliai Demeikis, Juozas ir Kazys, iš Talkiškių k., Šunskų valsčiaus.
Noreika, Stasys, gimęs 1926 m.
Paliauskas, Petronėlė, ir vaikai Stasė ir Vladas.
Patkevičius, Kasparas.
Petkutė - Barkauskaitė, Marijona, d. Kazimiero.
Pliauskas, Alfonsas ir Vincas, sūnus Romano.
Petreikis, Stanislovas, sūn. Kazimiero, iš Rapšaičių k., Kulių par.
Ruskiutė - Mušalskienė, Marė (buvusi Venškauskienė), iš Smilgių kaimo.
Sadt, Friedrich, žmona Amelija, ir seserys Fieser, Markreida ir Mets, Emilija.
Šelkevičius, Feliksas ir Juozas, sūn. Šimonis, Leonas.
Talutis, Paulina, d. Jono ir Onos.
Tamošaitienė - Gurgždytė, Marcelė.
Vasiliauskas, Antanas, iš Kartenos val., Kretingos apskr.
Vilimas, Aleksas, sūnus Kosto.
Jieškomieji arba apie juos žinantieji maloniai prašomi atsiliepti:

CONSULATE GENERAL OF LITHUANIA
41 West 82nd Street
New York 24, N. Y.

Jieškomas PETRAS ADOMAITIS, s. Juozo, gim. 1909 m. rugsėjo mėn. 22 d. Latvijoje, Hoko ar Koko mieste. Prašau jį patį atsiliepti ar žinantieji jo likimą pranešti: Elena Kilikevičienė, 2015 25th St., Detroit 16, Michigan.

Bogumila Vaičiūnienė, d. Konstantino, dabar gyvenanti Sibire, jieško savo brolį ANTANĄ JANKAUSKĄ, kilusį iš Taujėnų vals., Ukmergės apskr. Iš Lietuvos iško 1927 m. Iki karo, 1939 m. jo adresas buvo A. Jankovsky, Box 1013, Kirkland Lake, Ont., Canada. Dėl adreso kreiptis pas B. Stasiuli, 289 High Park Ave., Toronto, Ont., Canada.

Jieškomas STASYS VALANTEJUS - Vaitkus. Kilęs iš Raseinių apskr., Nemakščių vals., Smulkių kaimo. Paskutinė jo žinoma gyv. vieta buvo 1409 S. 49th Ave., Cicero 50, Ill. Jis pats arba apie jį žinantieji prašomi kreiptis į Kazį Tolišiu, 2336 Winnemac Ave., Chicago 25, Ill. Tel. ARdmore 1-9135.

Lithuanian dictionary

Angliškai lietuviškas — Lietuviškai angliškas žodynas. Parašytas H. H. Pewtress ir T. Geriko. 333 psl. Kietais viršeliais. Kaina $4.50. Gaunama "Drauge", 4545 W. 63rd St., Chicago 29, Ill.

PER PASAULĮ KELIAUJA ŽMOGUS

Bernardo Brazdžionio poezijos rinkinys. Nedidelis skaičius šios knygos gautas šiomis dienomis "Drauge", 4545 W. 63rd St., Chicago 20, Ill. Knygos kaina kietais viršeliais $2.

Naujasis Testamentas — Šventas Raštas

Vertė lietuvių kalbon JUOZAPAS SKVIRECKAS — Kauno Arkivyskupas Metropolitas. IV laida. Išleido "LUX" 1947 m. Stutgarte. 620 pusl. Kaina $1.50. Gaunama

"DRAUGAS" 4545 W. 63rd St., CHICAGO 29, ILL.

CLASSIFIED AND HELP WANTED ADS

REAL ESTATE

BRIGHTON PARKE

Mūr. 2 po 6, central. šildymas, 3 auto garažas, arti mokyklos ir susisiekimo, šviesūs ir patogūs butai, proga!

Med. 2 po 4 ir 3 kamb. pastogėje, geras sklepas, dujų pečiais šildoma, kaina $15,000.

Medinis 2 po 4 kmb. gale sklypo, centralinis šildymas, garažas, geras sklepas, puiki apylinkė, $14,000.

GAGE PARKE

Nauj. mūr. 1½ aukšto, 4 ir 3 km., centr. šild. dujomis, puiki vieta dviem giminingom šeimom.

KITUR

Puikus mūr. bung. 7 kmb. 4 mieg. 48 & Keeler apyl., karštu vand. šildymas, arti susisiekimas ir mokyklos $6,000 įmokėti.

Turime namų ir biznių įvairiose vietose, parūpiname paskolas lengviausiomis sąlygomis. Kviečiame teirautis.

ŠIMAITIS REALTY,
2737 W. 43rd St., CL 4-2390

Mūr. 4 k. šild. did. lotas, tik **$10,000**
2 po 4 kb. nauj. garažas — **$11,600**
2 po 4 kb. nauj. garažas — **$13,200**
6 kb. nauj., modern. įrengtas—**pigiai**
Vasarvietė prie Kankakee upės, su baldais ir motorlaiviu — **pigiai** — $2,000.
Yra pigių ir gerų pajamų namų.

BUDRECKAS Realty
4081 Archer ave., LAfayette 3-3384
(prie California g-vės)

LABAI PIGIAI

Mūrinis 4 kambarių (expendable). Ištisas rūsys, kuriame jau įrengtas 1 kambarys. Apšildymas šiltu oru. Venetian blinds, drapes ir kiti moderniški įrengimai ir pagražinimai. 1 blokas nuo pagrind. susisiekimo, mokyklos ir prekyb. centro. 69th St. ir Pulaski Ave. Pilna kaina tik **$17,200.**

MARQUETTE PARKE

5 kamb. kampinis, 4 metų senumo, ąžuoliniai viduje pagraižnimai, plytelių (tile) virtuvė ir vonia. Metalinės vielos tvorelė. 1 blok. nuo parko, prie 72 ir Sawyer gatvių. Savin. išvažiuoja į Californiją ir parduoda nebrangiai.

Taip pat turime daugiau nuosavybių duodančių geras pajamas ir prekybinių namų.

Turime rimtų pirkėjų, todėl prašome turinčius parduoti namus kreiptis į raštinę ir mes mielai patarnausime parduodami Jūsų namus.

SHUKIS BUILDERS AND REALTY
6433 So. Pulaski St.
Telef. LUdlow 5-5900

Šioje nejudomo turto pardavimo įstaigoje perkant ar parduodant, jūsų laukia greitas ir teisingas patarnavimas.

NORVILA
REAL ESTATE SALES
2600 W. 59th St. Tel. Prospect 8-5454

Prieš pirkdami ar parduodami namus, biznius, sklypus ar ūkius atlankykite mus.

KUTRA-NORKUS REALTY
REAL ESTATE-INSURANCE
NOTARY PUBLIC
2405 West 51 St.
WAlbrook 5-5030
PRospect 8-3579 (vak. ir semad.)

BUILDING & REMODELING

VIKTORAS ŠIMAITIS
GENERAL CONTRACTOR

Stato rezidencinius ir komercinius namus, pasiūlo sklypus, rekomenduoja planus; išrūpina statybos kreditus. Skamb. vak.: VI 7-4229

Namų tel. **BIshop 7-3340**
2737 West 43rd Street

Nauji namai, garažai, įvairūs pataisymo ir pertvarkymo (remodeling) darbai.

VACYS PETRAUSKAS
BUILDING CONTRACTOR
1327 S. Campbell Av., Chicago 32, Ill.
YArds 7-9675

J. BREIVE and SON
CONSTRUCTION COMPANY
1442 S. 48th Ct., Cicero 50, Ill

Statome naujus namus ir garažus Atliekame visokių trobesių ir patalpų įvairius remonto darbus, skubiai, gerai ir pigiai.
Šaukite DAnube 6-2793 nuo 8 val ryto iki 7 val. vakaro.
Tel. OLympic 2-5121 nuo 6 val vakaro iki 11 val. vakaro

LIETUVIŲ STATYBOS BENDROVE
MŪRAS
Builders Gen. Contractors
Atlieka planavimo ir statybos darbus gydytojų ofisų, gyvenamųjų ir viešųjų pastatų.
Namų įkainavimas ir įvairūs patarimai nemokamai.
Kreiptis šiuo adresu:
JONAS STANKUS
Kasdien nuo 8 val. ryto iki 6 val. p. p. Kitu laiku susitarus.
Tel. PRospect 8-2013
WAlbrook 5-4855
6800 SO CAMPBELL AVE.
Chicago 29, Ill.

Namų statyba, įvairūs pataisymai ir pardavimas. Jei norite pirkti ar užsisakyti namą, kuris būtų gerai išplanuotas, patogus, gražus ir pigus, pirkite ar užsisakykite pas

V. ŠIMKUS

Susitarti šaukite **TErminal 9-5531** nuo 5 val. p. p. kasdien ir sekmadieniais nuo 10 - 4 val. Adresas: 515 Nolton, Willow Springs, Ill.

REAL ESTATE

D. MONSTAVIČIUS
REAL ESTATE - 1653 W. 103 st
Tel. BEVERLY 8-3946

Nekilnojamų turtų pirkimas, pardavimas. **Tarpininkavimas bizniuose ir** valdžios įstaigose.
INCOME TAX. Tax accountant

MARQUETTE PARKE

Savininkas turi greitai parduoti 1½ augšto medinį namą — 5 ir 3½ kamb., alyvos šildymas. Tik $13,000. A. Vaina.

EVERGREEN PARKE

Liuksusinis 6 m. mūrinis namas ("ranch" stiliaus) ant 60 pėdų sklypo su gražiai įrengtu rūsiu, plytelių vonia, automotiškas gazo šildymas. Garažas. Arti mokyklos ir bažnyčios. Įkainuotas pardavimui.

PASITEIRAUKITE mūsų namų sąrašo ir įsitikinkite gerais pirkiniais

Namų Savininkai!
Turiu pirkėjus visų rūšių namams. Norėdami skubiai parduoti namą, šaukite nemokamam įkainavimui. J. Bacevičius.

VARPAS Real Estate
Insurance, Notary Public
5916 So. Western Ave.
PRosp. 8-2234 arba HEm. 4-7085

PIRKITE ir parduokite savo nekilnojamą turtą per mano įstaigą. Naudokitės mano teisingu patarnavimu.

E. KURŠIUS
REAL ESTATE SALES
REpublic 7-9400

PRIE EŽERO
(6 mylios nuo Libertyville)

Savininkas būtinai turi parduoti. Gražūs ultra modern. namas: 11 kmb., 3 mieg., 2. vonios, "baseboard" šild. Bendruomenės (Community) gazas ir vanduo. Didelis salionas su židiniu. Pušinių ("knotty pine") lentų sienos valgomajame. Laiveliams prieplauka ir užtvanka ("dock & basin"), "Sea Wall", virš 1 akro žemės — 218 pėdų pakrantės (šaltinių vandens) Gages Lake. Žvejiba, maudyklės, plaukymas irkliniais bei būriniais laiveliais. Augšti ąžuolai erdviose pievose pagal 1 mylios ilgumo privatų ežerą. Privatus bei bendruomenės paplūdimai, privatus kelias arti susisiekimo, valdiškų ir parapijinių mokyklų. Didelis 2 automob. garažas.

Tiktai $5,000.00 įmokėti, 5% paskola

Kaina — $18,000 žemiau pirmykštės kainos. Telefonuokite savininkui — **GRAYSLAKE, ILL. BAldwin 3-1042.**

PUIKUS 2 AUGŠTŲ MŪR. NAMAS

Gage Parke. Apačioje išnuomota prekybinė patalpa ir 4 kamb. butas. Viršuje 6 kamb. gražiai ir gerai įrengtas butas. Šildymas karštu vandeniustokeriu. 2 auto mūr. garažas. Tik $25,000. $25,000. A. Sirutis.

JEIGU JUS VILIOJA

Marquette Parkas, o Jūsų svajonės apie nuosavybę šioj gražiausioj Chicagos lietuvių kolonijoj ligšiol sapnais tik ir liko, tai dabar yra reta proga tas svajones gražiai realizuoti ir nusipirkti 5 kambarių mūrinį bungalow. Naujai, moderniškai išstatyta virtuvė ir vonia, žieminiai langai, aliuminaus durys, autimatiškas šildymas alyva. Sutvarkyti porčiai. Dvigubas garažas. Arti krautuvių. Kaina numažinta ir be derybų:
$15,800
Ateikit ar paskambinkit, apžiūrėkit ir nusipirkit! Volodkevičius.

P. LEONAS
REAL ESTATE
2735 West 71st Street
Visi telefonai: WAlbrook 5:6015

BRIGHTON PARKE—Gražus mūrinis su šildymu. 2 po 5 kamb., 6 k. ir krautuvė su 3 k. Garažas. Geras susisiekimas. Arti mokyklos.
Mūrinis 2 po 6 k. ir 4 k. Platus sklypas. Garažas. Stiprus namas.
MARQUETTE PARKE norintiems turėti gerą namą — 2 dideli butai. Centr. šildymas alyva. Dažytas rūsys. Alum. langai, kilimai ir užuolaidos.
Mūrinis bungalow. 5 k. ir 1 kmb. Centr. šildymas gazu. Tile vonia, kilimai, garažas. Kaina $17,500.
BRIDGEPORTE. Pačiame **biznio centre** ant 57 pėdų sklypo mūrinis su rūsiu ir šildymu. 3 krautuvės ir 2 butai. Galima padaryti 1 didelę krautuvę. Prieinama kaina.
55-a ir Homan Ave. Ant 50 pėdų sklypo, medinis su rūsiu ir šildymu. 2 po 4 kamb. Garažas. $16,500.

35 ir Ashland Ave. Mūrinis su rūsiu ir šildymu. Taverna-Lunch Room. 3 po 4 k. (tinka "rooming house"). Geros pajamos. Nebrangiai.

VENTA
4409 SO. FAIRFIELD AVE.
LAfayette 3-3881

HELP WANTED MOTERYS

POSITION WITH A FUTURE!
Immediate opening
CLERK-TYPIST
To process inventories, type orders, light steno and other general work in the department.
5-DAY WEEK
GROUP INSURANCE
EASTERN VENETIAN BLIND CO.
See Mr. R. M. Welter
2533 N. Elston SP 2-1420
Convenient transportation

HELP WANTED VYRAI

MEN
WAREHOUSE PACKERS
WORK IN SUBURBAN ATMOSPHERE
CONVENIENT TO NORTH AVE. AND NARRAGANSETT BUS LINE. (OWN PARKING AREA)
TOP RATES
NEW BUILDING
6460 W. CORTLAND ST.
Call for appointment
TUxedo 9-6161, ext. 21

EXPERIENCED COUNTER MAN
and
OUTSIDE SALESMAN
For Electrical Wholesale Supply Co.
BELASCO ELECTRIC SUPPLY COMPANY
2126 So. State CA 5-5635

PROGOS — OPPORTUNITIES

GROSERIŲ IR MĖSOS KRAUTUVĖ IR MŪRINIS NAMAS. 5 kamb. 2 autom. garažas. Alyva apšild. Ideali vieta Marquette Parke. Agentai prašomi nesikreipti. REpublic 7-7265.

Parduodama **Groserių ir Mėsos Krautuvė.** Tinka vyrui su žmona. Parduoda dėl ligos. Prieinamai. **CH 3-0534.**

MISCELLANEOUS

ŠILDYMAS

A. Stančiauskas instoliuoja visų geriausių Amerikos firmų gazu ir alyva kūrenamus pečius furnaces), visų dydžių oro vėsintuvus (Air conditioners) ir atlieka visus skardos darbus.

1546 S. 49th Court, Cicero
Tel. OLympic 6-0775 nuo 8 val. ryto iki 5 val. vakaro.
Telefonas nuo 5 val. vakaro: OLympic 2-6752

LIET. APDRAUDOS AGENTURA
Visų rūšių apdraudos. Automobilių finansavimas. Notariatas. Valstybės patvirtintos kainos.
Prieš darydami apdraudas kitur, pasiteiraukite pas mus.
JONAS KIRVAITIS
WAlbrook 5-5671
INTERSTATE INSURANCE AGENCY
6108 S. Ashland Ave., Chicago 36, Ill.

SEWING MACHINES

SIUVAMOS MAŠINOS

Sutaupykite $100.00 iki $200.00 pirkdami siuvamas mašinas: Pfaff, Phoenix, Necchi, Singer ar Kenmore. Visoms prekėms duodame lifetime garantiją.

A. B. C. SEWING MACHINE CO.
3034 W. 63rd St. Chicago 29, Ill.
Telef. WAlbrook 5-7812

IŠNUOMUOJAMA — FOR RENT

NAMŲ SAVININKAI!

Tarpininkaujame butų išnuomavimui. Patarnavimas veltui. Turime laukiančiųjų sąrašą.

VARPAS Real Estate
5916 So. Western. PRospect 8-2234

Įdomiausias romanas!

J. GLIAUDA
ORA PRO NOBIS
PREMIJUOTAS ROMANAS

Gyva intriga ir šiurpūs įvykiai, išsamiai pavaizduotas bolševikinis gyvenimas Lietuvoje, dail. V. K. Jonyno 16 originalių iliustracijų.

Abi dalys vienoje knygoje
448 psl. — tik $4.00

Užsakymus siųsti
"DRAUGAS"
4545 W. 63rd Street
Chicago 29, Illinois

CHICAGOS ŽINIOS

Iš centų sukalkime tūkstančius

Negailestinga Lietuvos okupacija ištrėmė pusmilionį lietuvių. Didelė jų dalis su žiauria likimo dalia grumiasi Vorkutos, Krasnojarsko, Intursko ir kitose Sibiro vergų stovyklose. Pagalba jiems gyvybiniai reikalinga. Tūkstančius siuntinių dabar pasiunčia giminės ir pažįstamieji iš turtingųjų Vakarų. Bet deja ten yra ir tokių tremtinių, kurie neturi savo artimųjų Vakaruose. Pareigos lėmė Balfui tapti ta "dosnia teta" tiems, kurie, užmiršti ir nežinomi, laukia pavasario tautai ir savo vergo dienoms.

Balfo dosnumas yra kitų rankose. Dabar štai pasitaiko didelė proga — Cicero miesto taryba davė leidimą Balfui gegužės 18 d. (šeštadienį) rinkti aukas Cicero miesto gatvėse. Žinant, kad Chicagos mieste tokios rinkliavos nebegalimos, Cicero miesto gatvių rinkliava yra vienintelė proga paimti pinigus iš dosnių amerikiečių Sibiro lietuvių tremtinių šalpai.

Broliai lietuviai, cicerieČiai ir chicagiečiai, išnaudokime šią progą, stokime į aukų rinkėjų eiles, su dėžutėmis užtvindinkime Cicero miesto gatves ir iš centų su kalkime tūkstančius mūsų tautos vargo broliams tolimojoje šiaurėje.

Rinkėjai, malonėkite susirinkti šeštadienį, gegužės 18 d., 8 val. ryto Šv. Antano parapijos salėje 1500 So. 49th Ct., Cicero. Dėl informacijos skambinti Balfo Cicero skyriaus pirm. Domininkui Sabaliui TO 3-8735.

Tūkstantis rinkėjų — dešimt tūkstančių dolerių vargo broliams!

Balfo Chicagos Apskr. ir Skyrių Valdybos

14 m. berniukas užsmaugė mergaitę

Chicagos gyventojus vėl supurtė nauja tragedija: keturiolikos metų berniukas Lawrence Madsen, gyvenąs 2136 N. Sawyer str., Darvino pradžios mokyklos auklėtinis, užsmaugė dviejų metukų mergaitę Lise Jorgensen. Jos lavonas buvo rastas negiliame kape prie užpakalinių laiptų jos šeimos namuose 2136 N. Sawyer. Prie laiptų rastas prikaltas užrašas: "Mano motinos maldos lydi mane". Policija sako, kad mergaitė buvo nusmaugta nešvariu sudėvėtu kaklaraiščiu.

Tuojau kaip tik buvo atrastas lavonas, policija suėmė ir minėtą berniuką. Jis aiškinosi, kad užėjęs jam toks noras nužudyti mergaitę, ir jis tai padaręs. Jaunas žudikas yra įsūnytas Maren Madsen, 62 m. amžiaus moters, vaikas. Jisai mergaitę įsiviliojo į namų rūsį, kur jisai kartais užeidavo, ir ten nužudė. Policija, pamačiusi naujai sukastą minkštą žemę, greit atrado lavoną. Kūdikio buvo greit pasigesta ir pasiųsta 60 policininkų ieškoti. Greit iš viso susidarė net 150 ieškančių policininkų.

Didis pasaulio šalpos darbas

Iš New Yorko mūsų redakcijai atsiųstas pranešimas apie tai, kad 22 šalpos organizacijos padovanojo Agrikultūros sekretoriui Benson albumą, vaizduojantį jų šalpos darbą pasaulyje, panaudojant amerikiečių maisto perteklių. Nuo 1950 metų tos šalpos draugijos iš vyriausybės supirktų maisto perteklių į užsienį išsiuntė 3¼ biliono svarų, kurių kaina — bilionas dolerių. Ta pagalba buvo išsiųsta 82 kraštams. Pinigais nuo 1939 m. amerikiečiai pasaulio šalpai per minėtas 22 šalpos organizacijas suaukojo apie 2½ biliono dolerių. Tarp šių gražiai veikiančių šalpos organizacijų minimas ir mūsų Balfas.

Norėjo išreikalauti 5,000

Persirengę valkatomis detektyvai sugavo Marvin J. Hassell, 65 m. amžiaus piktadarį, kuris iš Italijos konsulo Barattieri reikalavo $5,000, žadėdamas jiems nurodyti, kur yra jų dingęs sūnus. Visų pirma tas piktadarys paskambino į konsulo namus ir pareikalavo, kad jo nurodytą dieną konsulo žmona atvežtų dėžutę su pinigais į Madison gatvę ties Desplaines. Nurodytu laiku ten nuvažiavo viena konsulienės drabužiais persirengusi policininkė, vairuojama persirengusio detektyvo. Prie jų prisiartino vyras, kuris pareikalavo pinigų. Policininkė jam padavė specialiai paruoštą dėžutę. Tuo metu policijos leitenantas Morris iššoko iš taksio ir sugriebė piktadarį. Jis bandė išsikalbėti, aiškindamas, kad jeigu jį sulaikys, tai gali kasnors blogo atsitikti berniukui. Pirma gi jis buvo sakęs, kad berniuką parodys nuvedęs juos į Northwestern geležinkelio stotį.

Prie šio areštuoto piktadario rastas butelis su gelsvu skysčiu ir paruoštas raštelis, kad tame butelyje yra nitroglicerinas ir kad jis būsiąs išsprogdintas, jeigu bus užalarmuota policija. Matyti, jis buvo pasiruošęs apiplėšti banką.

Turkijos vaizdai

Spalvoti, ryškūs ir nuostabiai gražūs Turkijos vaizdai rodomi šios savaitės pradžioje Today teatre (Madison ties Dearborn). Toje kalnuotoje, vandenų apsuptoje šalyje daug patrauklių reginių. Miestuose moderniški pastatai. Filme akcentuojama Ataturko įvesta į tą kraštą pažanga. Taipgi rodoma eilė trumpų filmų — politikos, madų, sporto naujienų, kitokių tikrovės įdomybių. Programa tęsiasi vieną valandą. Gražių vaizdų teikia ir antras spalvotas filmas, kuriame rodomos vietos, amerikiečių pasirenkamos povestuvinėms kelionėms: Niagara Falls, Sun Valley ir kt.

Indėliai uždarytuose bankuose

Illinois valstybė imasi atmokėti nors 25% indėlių tiems asmenims, kurie pasidėjo pinigus į C. Oran Mensiko kontroliuojamus bankelius. Bus atsiklausta tų bankelių direktorių ir tada parduota $14,666,706 paskolos lakštų, išduotų įsigyjantiems nejudamas nuosavybes. Gautos sumos bus panaudotos indėlininkams atmokėti.

Mergytės piešinys viršelyje

Janet Lipner, 10 metų mergaitė, Trumbull mokyklos penkto skyriaus auklėtinė, nupiešė hipopotamo, žiūrinčio į vaikus, paveikslą, kuris panaudojamas Gamtos Istorijos muzėjaus žurnalo viršeliui.

Tėvai, įsigykite ir duokite savo vaikams paskaityti gausiai ir spalvotai iliustruotą VANDOS FANKIENĖS pasakų knygą —

KARALAITĖS GINTARĖS ILGESYS

Be to, šioj knygoj atspausdinta kita pasaka — BALTOJI LELIJA. Viršelį ir iliustracijas piešė Ses. Mercedes. 48 pusl. Kaina $1.25. Pinigus ir užsakymus siųsti:

''DRAUGAS''

4545 W. 63rd Street, Chicago 29, Ill.

Duoną ir įvairias skoningas bulkutes kepa

BRUNO'S KEPYKLA

3339-41 S. Lituanica Ave.
Tel. CLiffside 7-6376

Pristatome į visas krautuves ir restoranus, taip pat išsiunčiame į visus artimuosius miestus.

ŠILTAS SUTIKKIMAS

J. P. Richard, grižusį iš Vidurinių Rytų, kur jis lankėsi ryšium su prezidento doktrina, Washingtone sutinka žmona. (INS)

Knygos atostogoms

Chicagos Miesto knygynas jau pradėjo skolinti knygas vasaros atostogoms. Jų gali gauti kiekvienas, turįs knygų skolinimo kortelę. Knygos skolinamos kaip iš centrinio knygyno, taip ir iš jo padalinių. Paskolintas knygas atostogoms leidžiama laikyti iki rugsėjo 30 dienos. Knygyne yra apie 2,000,000 knygų ir dauguma jų skolinama vasarai, išskyrus pačius naujausius leidinius, labiausiai skolinamas knygas ir veikalus, kuriuos naudoja vasarinių klasių moksleiviai ir studentai.

Sugavo moters žudiką

Hammond policija perduoda teismui 16 m. amžiaus jaunuolį, kuris nuskriaudė 72 m. amžiaus moterį Myrtle Cabeen jos bute 7332 Columbia Circle South. Jaunuolis buvo greit suimtas, kai du kaimynų jaunuoliai pranešė policijai pro langus matę užpuolimą ir nužudymą. Moteris buvo nužudyta septyniais peilio dūriais. Žudiko vardas — Garry Stull; anksčiau jis buvo laikomas proto ligų ligoninėje. Prieš nusikaltimą jis gerokai gėrė.

A. A.

MATTHEW B. KODIS

Gyveno 8134 So. Emerald Ave.

Mirė gegužės 13 d., 1957 m., sulaukęs 74 m. amžiaus. Gimė Lietuvoje.

Amerikoje išgyveno 60 m.

Pasiliko dideliame nuliūdime sūnus Matthew Jr. ir jo šeima, anūkė Madeline ir kiti giminės, draugai ir pažįstami.

Kūnas pašarvotas W. W. Fern Funeral Home, 734 W. 79th St.

Laidotuvės įvyks ketvirtadienį, gegužės 16 d., iš koplyčios 9 val. ryto bus atlydėtas į St. Leo's (78th & Emerald) parapijos bažnyčią, kurioje įvyks gedulingos pamaldos už velionies sielą. Po pamaldų bus nulydėtas į Šv. Marys kapines.

Nuoširdžiai kviečiame visus gimines, draugus ir pažįstamus dalyvauti šiose laidotuvėse.

Nuliūdę: Sūnus ir anūkė

Laidotuvių direktorius W. W. Fern. Tel. STewart 3-0470.

GUŽAUSKŲ

BEVERLY HILLS GĖLINYČIA

Geriausios gėlės dėl vestuvių, bankietų, laidotuvių ir kitų papuošimų.

2443 West 63rd Street
Tel. PRospect 8-0833 ir PR 8-0834

DABAR LAIKAS ĮSIGYTI NAUJĄ CENTRINĮ APŠILDYMĄ — GAZO AR ALYVOS.

Mūsų kainos žemiausios; mūsų instaliacija yra tobula. Kreipkitės į mus pilnam centrinio apšildymo instaliacijos darbui. Mes atliekame visokį "sheet metal" — skardos darbą.

LEE'S AUTOMATIC HEATING

1626 S. CICERO AVENUE
Cicero 50, Ill. TOwnhall 3-6670
ANTANAS LIGUTIS, savininkas

Mirtis dėl girto tėvo

Jesse Stockdale, 30 m. amžiaus, teisme turės atsakyti už neatsargų vairavimą ir už važiavimą įsikaušus, kada jų šeimai atsitiko šiurpi nelaimė: jis ties 30 gatve ir Lake Shore drv. įvažiavo į stulpą ir tos katastrofos metu buvo užmušta jo 5 metų mergaitė, o sužeista žmona, jo tėvas ir 2 metų sūnelis.

Rabida sanatorija Chicagos universitetui

Chicagos universitetas paima globoti Rabida sanatoriją ir vadovauti ten pravedamam reumatinio drugio tyrimui ir vaikų, sergančių ta liga, gydymui. Sanatorija yra Jackson parke prie ežero.

Lithuanian dictionary

Angliškai lietuviškas Lietuviškai angliškas žodynas Parašytas H. H. Pewtress ir A. Gerikas. 333 psl. Kietais viršeliais Kaina $4.50 Gaunama "DRAUGE", 4545 W. 63rd Street, Chicago 29, Illinois.

Niekas taip prie beprotybės nepriartėja, kaip pyktis

— Cicero

Žuvo policininkas

Policijos automobiliui vejant 15 metų berniuką Dovydą Žukauskį, pavogusį automobilį išlaužus garažą, įvyko sunki nelaimė: policijos automobilis trenkė į stulpą ir buvo užmuštas policininkas John Patterson, 40 m. amžiaus, gi antras su juo važiavęs policininkas sunkiai sužeistas ir nugabentas į Little Company of Mary ligoninę. Automobilio vagis su savo vairuojama mašina įvažiavo į namą ties 95 gatve ir Columbus, pietinėje Chicagos dalyje. Jaunas automobilio vagis vėliau pasidavė policijos stoty 3515 W. 53 str.

KNYGA KURI VISADA ĮDOMI IR NESENSTA

Pr. Juozo Švaisto

AUKSO KIRVIS

Šioje knygoje gražios mūsų žmonių pasakos, su paveikslais. Jas mielai skaito ir suaugę ir jaunieji. Labai tinka lietuvių kalbos pamokoms. Iš viso 73 pasakos. Kaina $2.50. Platintojams didelė nuolaida.

Užsakymus kartu su pinigais siųskite

''DRAUGAS''

4545 West 63rd Street
CHICAGO 29, ILLINOIS

Jei turite parduoti ar išnuomoti, pasiskelbkite smulkių skelbimų skyriuje. Skelbimą galite perduoti telefonu. VIrginia 7-6640

PLATINKITE "DRAUGĄ"

Atliekame didelius ir mažus automobilių remontus. Lyginimas, dažymas. Elektrinis suliedinimas. Parduodame automobilių dalis.
Sinclair gazolino stotis "PAGALBA"
Sinclair gazolino stotis "PAGALBA" — A. Stanevičius, Sav
2641 West 71st Str. (Kampas Talman Ave.)
Telef. PRospect 8-9842, Namų tel. WAlbrook 5-5934

Ministeriui

A. † A.

POVILUI ŽADEIKIUI mirus,

poniai Žadeikienei ir jų dukrai Mirgai reiškia gilią užuojautą

Bronė ir Kazys Pabedinskai

KUN. JUOZUI JUOZEVIČIUI ir DR. JONUI JUOZEVIČIUI,

mirus jų tėveliui, nuoširdžią užuojautą reiškia

Elvyra ir Pilypas Naručiai

Už Worcesteryje, Mass., mirusio generolo

A. † A.

EDVARDO ADAMKAVIČIAUS

sielą š. m. gegužės m. 19 d. 8 v. 30 m. ryto, Tėvų Jėzuitų koplyčioje, 5541 So. Paulina St. bus atlaikytos šv. Mišios.

Nuliūdę: pusbrolis Ignas Adamkavičius
pusseserė F. Adamkavičiūtė - Tarulienė

Lietuvos Atstovui JAV Ministeriui

A. † A.

POVILUI ŽADEIKIUI mirus,

jo žmonai Marijai ir dukrai Mirgai liūdesio valandoje reiškia nuoširdžią užuojautą ir liūdi

Chicagos Ramovėnai

TROOST — PACHANKIS MONUMENTS

JOHN W. PACHANKIS (PATCH), Vice-President

6819 So. Western Ave. Tel. GRovehill 6-3745

Gražiausių Paminklų Pasirinkimą

Kaip Tik Ir Rasite Pas Mus!

Į paminklų patalpas ir atgal mes visuomet parūpiname transportaciją automobiliu.
Atdara kasdien ir sekmadieniais nuo 9 val. ryto iki 5 val. popiet.
IŠSIRINKITE DABAR — BUS PASTATYTA KAPINIŲ DIENOJE!
JOKIO ĮMOKĖJIMO. SUMOKĖSITE KAPINIŲ DIENOJE.

PIRKITE DABAR TIESIOG NUO MR. NELSON,
SAVININKO

SAINT CASIMIR MONUMENT CO.

3914 West 111th Street

Vienas blokas nuo kapinių
Didžiausias Paminklams Planų
Pasirinkimas mieste!

Tel — CEdarcrest 3-6335

LIŪDESIO VALANDOJ
Šaukite

MAŽEIKA & EVANS

LAIDOTUVIŲ DIREKTORIAI

6845 So. Western Ave. Air Conditioned koplyčia
REpublic 7-8600 — 7-8601 Automobiliams vieta
Tiems, kurie gyvena kitose miesto dalyse; gausime koplyčią arčiau jūsų namų.

JOHN F. EUDEIKIS

LAIDOTUVIŲ DIREKTORIUS
TRYS MODERNIOS KOPLYČIOS

4605-07 South Hermitage Ave.
Tel. YA 7-1741-2 ir LA 3-9852

4330-34 South California Avenue
Telefonas LA 3-0440 ir LA 3-9852
AMBULANCE DIENĄ IR NAKTĮ

ANTHONY B. PETKUS

LAIDOTUVIŲ DIREKTORIUS

6812 SO. WESTERN AVE. 1410 SO. 50th AVE.
CHICAGO, ILL. CICERO, ILL.
Telefonai — GRovehill 6-2345 arba
TOwnhall 3-2109

SEKANTIEJI YRA NARIAI CHICAGOS LIETUVIŲ LAIDOTUVIŲ DIREKTORIŲ ASOCIACIJOS

Ambulansų patarnavimas dieną ir naktį. Reikale šaukite mus.

Mes turime koplyčias visose Chicagos ir Roselando dalyse ir tuojau patarnaujame

PETRAS BIELIŪNAS
4348 S. CALIFORNIA AVE. LAfayette 3-3572

ANTANAS M. PHILLIPS
3307 S. LITUANICA AVE. Tel. YArds 7-3401

PETRAS P. GURSKIS
659 West 18th STREET Tel. SEeley 3-5711

POVILAS J. RIDIKAS
3354 S. HALSTED STREET Tel. YArds 7-1911

LEONARDAS F. BUKAUSKAS
10821 S. MICHIGAN AVE. Tel. COmmodore 4-2228

JURGIS F. RUDMIN
3319 S. LITUANICA AVE. Tel. YArds 7-1138-1139

VASAITIS — BUTKUS
1446 S. 50th AVE., CICERO, Ill. Tel. OLympic 2-1003

ZIGMUND (ZUDYK) ZUDYCKI
1646 W. 46th STREET YArds 7-0781

STEPONAS C. LACKAWICZ
2424 W. 69th STREET REpublic 7-1213
2314 W. 23rd PLACE VIrginia 7-6672

VANCE FUNERAL HOME
1424 S. 50th Ave. OLympic 2-5245 ir TOwnhall 3-9687

× **"Lituanus"** žurnalui padėti gegužės mėnesį skelbiamas vajus. Šio vajaus tikslas sudėti pakankamai lėšų "Lituanus" tolimesniam leidimui. Tikimasi, kad lietuviai, atsiųsdami bent po vieną dolerį, konkrečiai parems šį prasmingą studentų darbą. Kas nori, gali atsiųsti dolerį leidinį sau užsisakyti, tačiau mums pirmoj eilėj rūpi, kad leidinys patektų į svetimtaučių rankas. Todėl būtų prasminga, jei lietuviai leidinį užsakytų svetimtaučiams: savo pažįstamiems, kolegoms darbovietėse, vyresniesiems, įvairiems pareigūnams, kaimynams ir t. t. Kas turi tokių savo pažįstamų, yra prašomi kartu su auka atsiųsti ir tikslų tų asmenų adresą. Tačiau kas tokių adresų neturi, tegul irgi atsiunčia savo auką. Šiuo metu administracija turi apie 3,000 adresų, tačiau prenumeratos mokestį už šiuos leidinius turėtų sumokėti lietuvių visuomenė. Kiekvienas auką atsiuntęs lietuvis gaus pranešimą, kam jo auka įgalino leidinį siųsti. Tikimės, kad vajus apims kuo platesnį visų lietuvių skaičių.

Vajaus metu siekiama sukelti nemažiau 5,000 dol. Ši suma įgalins "Lituanui" darbą visiems metams, tada bus įmanomas tiražo didinimas, leidinio technikinis gerinimas ir kiti pažangos aspektai. Bus dedamos pastangos kuo platesnį lietuvių skaičių pasiekti individualiniais laiškais, tačiau nebūtina laišką gauti, idant savo auką pasiųstum. Kiekvienas doleris, į voką įdėtas ir "Lituanus" adresu pasiųstas, yra labai vertingas ir labai laukiamas. Adresas: 916 Willoughby ave., Brooklyn 21, N. Y.

× **Aldonos Motiejūnaitės ir dr. Petro Rasučio** jungtuvės įvyko gegužės 11 d. Nekalto Prasidėjimo bažnyčioje. Sutuoktuvių metu giedojo sol. Varnelis, o moterystės sakramentą suteikė kun. Gedvila. Vestuvių puota vyko restorane, Cicero. Prie skanių vaišių susėdo apie pusantro šimto svečių. Vaišių metu, kurias labai gyvai ir gražiai pravedė prof. B. Vitkus, jauniesiems buvo pasakyta daug gražių kalbų ir palinkėta laimingo šeimyninio gyvenimo. Be kitų šokių buvo grojami ir lietuviški: Klumpakojis, Suktinis, Noriu miego. Jaunieji gavo daug vertingų dovanų. Buvo atsiųsta keletas puokščių gėlių iš tolimų vietų, o vienas net iš Šveicarijos. Povestuvinėje kelionėje, kuri užtruks tris savaites, mano aplankyti Washingtoną, pakeliauti Atlanto pakraščiu, nuvykti į Floridą.

× **Pirmosios JAV** ir Kanados lietuvių tautinių šokių šventės, lietuvių jaunimo kongreso ir lietuvių dailės parodos dalyviams pagerbti Lietuvių Bendruomenės Chicagos apygardos valdyba birželio 30 d. vakare Morrison viešbutyje rengia didelį banketą. Biletai į banketą jau platinami. Vieno bileto kaina 7 dol.

× **Lietuvių Teisininkų** dr-jos Chicagos skyriaus valdybos iždininkas dr. jur. P. Jokubka priimineja narių mokestį kasdien be sekmadienių tarp 6 ir 8 val. vak. savo krautuvėj, 4077 So. Archer Ave., Chicago 32, Ill.

× **"Valgių gaminimas"** knygą, paruoštą keturių agronomių — E. Drasutienės, O Radaitienės, E. Starkienės ir A. Šližienės — išleidžia J. Karvelio knygų leidykla. Knyga turės 600 psl. ir jau atiduota spaudai.

× **Pet. Savickas** iš Nashua, N. H., atsiunčia "Draugui" įvairenybių ir juokų.

× **Dr. St. Biežio** žmonai buvo padaryta sunki operacija, tačiau ji gerai pavyko ir ligonė sveiksta. Motinos aplankyti buvo atvykusi iš Pittsburgho Biežių duktė, kuri yra Šv. Pranciškaus Seserų narė-vienuolė.

× **Dailininkai,** kurie nori dalyvauti parodoje Morrison viešbutyje, maloniai prašomi neatidėliojant įsiregistruoti Meno Parodos komitete 5541 South Paulina str., Chicago, Ill. ir pranešti, kiek kūrinių skiria parodai.

× **Teatro baliuje,** kuris įvyks gegužės 18 d. Western Ballroom patalpose, staliukus nemokamai galima užsisakyti pas Antaną Sprindį — GR 6-3523 nuo 6 v. vak., pas Bronių Macevičių, PU 5-3605 nuo 7 v. iki 11 v. v., ir pas Simą Velbasį nuo 8 v. v. telefonu GR 6-6747.

Studentijai į balių teikiama įėjimo nuolaida.

× **Vakarienei,** kuri rengiama gegužės 26 d. 4 val. p. p. Šv. Jurgio parapijos salėj kun. dr. J. Prunskiui pagerbti jo dvigubos sukakties proga, biletai gaunami Bridgeporte pas J. Karvelį, Dainoj, Terroj ir Peter Grocery, prieš Šv. Jurgio parapijos bažnyčią. Marquette Parke gaunami biletai Marginiuose ir pas A. Paskočimą, 6459 S. Talman ave., Town of Lake pas kun. K. Barauską ir Brighton Parke Venta Real Estate. Pakvietimų skaičius ribotas, prie durų jie nebus platinami ir todėl prašomi visi juos įsigyti iš anksto.

× **Kan. F. Kemėšio** mirties Sibiro tundrose metines minint, vyčių sendraugių kuopa užprašė šv. mišias, kurios bus atlaikytos sekmadienį, gegužės 19 d., 10 val., Dievo Apvaizdos bažnyčioje, prie 18-tos ir So. Union gatvių. Visų organizacijų, kurias velionis steigė, ugdė ir visa širdimi pasišventusiai dirbo, nariai-ės, visi pažįstamieji, kviečiami dalyvauti mišiose, o po mišių suvažiuoti į vyčių salę užkandžiui, kurį nemokamai paruoš sendraugės šeimininkės.

× **Justinas Mackevičius** yra didžiausią patyrimą finansų srityje turintis lietuvis. Jis vadovauja nuolat augančiai ir labai gyvą biznį darančiai Standard Federal Savings and Loan Asociacijai, jau praaugusiai 57 milionus dolerių.

Nuo praeito rudens krašte pradėta jausti pinigų stoka, bet Mackevičiaus vadovaujama įstaiga turi reikalingas atsargas ir, nekreipdama dėmesio į "tight money" politiką, noriai skolina pinigus už pirmuosius morgičius.

Standard Federal prezidentas J. Mackevičius teigia, kad dedant santaupas reikia pasirinkti patikimas taupymo įstaigas: "Saugumu reikia rūpintis ne tiktai sunkiais laikais, bet ir lengvų uždarbių laikotarpiu.

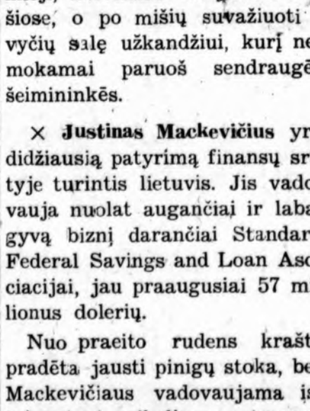

Justinas Mackevičius

Jei žmogus iš anksto apsigalvoja ir saugiai bei tvarkingai suplanuoja savo kasdieninį gyvenimą, tai jis ir gyvena be rūpesčių. Toks žmogus yra turtingesnis. Jo gyvenimas yra laimingesnis, ir jis daug ilgiau gyvena."

IŠ ARTI IR TOLI

J. A. VALSTYBĖSE

— **Kun. Pranas Skrodenis,** MIC, švenčia 25 m. kunigystės jubilėjų. Yra gimęs 1906 m. Brooklyne, N. Y.

Kun. Pranas baigęs vietinę miesto pradžios mokyklą įstojo į Šv. Jono kolegiją, kurioje mokėsi trejetą metų. Nuvykęs į naujai kuriamą tėvų marijonų kolegiją, Hinsdale, Ill., mokėsi keletą metų, ją baigdamas pirmutinėje alumnų laidoje.

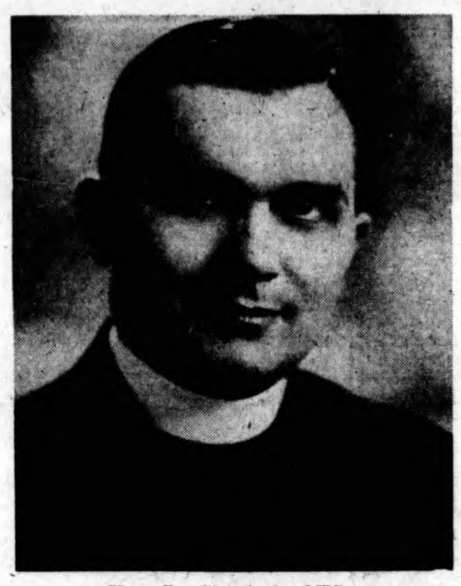

Kun. Pr. Skrodenis, MIC

Baigęs kolegiją buvo dvasinės valdžios pasiųstas į Lietuvą mokytis filosofijos. Čia jis baigė filosofijos mokslus. Sugrįžęs Amerikon, teologijos mokėsi čekų dvasinėje seminarijoje, Lisle, Ill. Gegužės 22 dieną įšvestas į kunigus Quigley seminarijos koplyčioje, Chicago, Ill., kun. Skrodenis dvasinės valdžios buvo nuskirtas tęsti savo mokslus Katalikų universitete, Washington, D. C.

Nuo 1933 m. iki 1939 m. kun. Pranas vikaravo Aušros Vartų parapijoje, buvo mokytojas Marianapolyje ir ėjo Provincijos ekonomo pareigas. 1939 m. buvo skirtas Kenoshos, Šv. Petro parapijos klebonu, kur pasiliko iki 1947 m. Po to buvo paskirtas Aušros Vartų parapijos klebonu Chicagoje. 1952 m. sausio 30 d. gavo paskyrimą į Marianapolio kolegiją ekonomu. Kun. Pranas ir šiuo metu dirba Marianapolio name.

— **Kun. Adomas Ješkis,** MIC, švenčia savo kunigystės jubilėjų Marianapolyje, Thompson, Conn., šių metų gegužės m. 22 dieną.

Kun. Adomas, MIC, gimė 1905 m. liepos 10 d., Florence, Mass. Baigęs vietines mokyklas Worcester, Mass., aukštesnius mokslus ėjo Holy Cross, Dunkirk, N. Y., kur įgijo mokytojo cenzą. Į marijonus įstojo 1926 m.

Lietuvą yra matęs 1927-29 metais, kuomet tęsė mokslus filosofijos fakultete Vytauto Didžiojo universitete Kaune. Teologijos mokslus baigė tėvų benediktinų Šv. Prokopijaus seminarijoje, Lisle, Ind. Kunigystės šventimus priėmė iš vysk. Bernard Sheil rankų 1932 m. gegužės 22 d. Chicagoje.

Po šventimų, prieš pradedant pastoracijos darbą, mokslus gilino Washingtone, D. C. Vikaravo Aušros Vartų parap. Chicagoje ir Šv. Petro parap. Kenosha, Wis. Ėjo administratoriaus pareigas Šv. Petro parap. Rockford, Ill., Šv. Kazimiero parap. Racine, Wis., ir Šv. Gabrieliaus parap. Milwaukee, Wis. Prieš paskyrimą profesoriauti istorijos fakultete Marianapolyje, kun. Adomas ėjo dienraščio "Draugo" administratoriaus pareigas.

Kun. A. Ješkis, MIC

Kaip pedagogas ir auklėtojas, jis trokšta, kad vis daugiau ir daugiau jaunuolių atsirastų, kurie, pagal ark. Jurgį Matulevičių, "rikiuotųsi ir pasišvęstų" tautai ir bažnyčiai.

— **Koncertuos Mrozinsko studijos mokiniai.** Šiemet jau bus ketvirti metai iš eilės, kai Aleksso Mrozinsko piano studijos mokiniai savo mokslo metus užbaigs koncertu. Tris kartus lig šiol jau jie gražiai pasirodė. Tai buvo ne tik jų šventė, bet tų jų koncertų klausėsi jų tėvai, jų pažįstamieji ir visi newyorkiečiai lietuviai, kurie rūpinasi muzikinio atžalyno prieaugliu.

Koncertas įvyksta Apreiškimo par. salėje gegužės 18 d., šeštadienį. Pradžia 5 val. p. p. Programoje pasirodys apie 25 mokiniai, kurių tarpe yra jau ir labai pažengusių ir kuriuos studijos vedėjas nesivaržydamas galėtų leisti koncertuoti ir visuomenės rengiamose programose.

Iš vyresniųjų grupės visa eilė mokinių yra laimėję pagyrimus už skambinimą savo mokyklose, dalyvaujant jų rengiamuose pasirodymuose. Bet bus įdomu išgirsti ir dar pačius pradedančiuosius, o taip pat ir pažengusius, kurie parodys, kiek jie nuveikė per pastaruosius mokslo metus.

Koncerte visi mokiniai skambins be gaidų, o jų atliekamųjų dalykų tarpe yra Beethoveno sonatos, Schuberto, Liszto, Chopino, Griego ir kitų kompozitorių kūriniai.

Po koncerto bus jaunimui šokiai, grojant Romo Butrimo orkestrui, kuriam Aleksas Mrozinskas parūpino naujų gaidų.

Šalia darbo su savo studija, Mrozinskas dar dirba kaip akompaniatorius su amerikiečiais dainininkais ir nuolatos akompanuoja lietuvių koncertuose tiek New Yorke, tiek ir jo apylinkėse. Savo studijoje jis pažangiuosius mokinius supažindina su rankos judesių technika, kurios jis pats yra išmokęs iš savo buvusio mokytojo prof. Ružickio, kurio buvę mokiniai šiuo metu sudaro čia lietuvių pianistų pagrindą. Jų tarpe yra Kuprevičius, Kučiūnas, Rajauskaitė, Leonienė ir kt.

— **Benediktas ir Valerija Kaminskai,** Los Angeles, Calif., gegužės 4 d. šventė 25 m. savo vedybinio gyvenimo sukaktuves. Jiedu užaugino sūnų Virginijų-Jurgį, kuris studijuoja mediciną Californijos universitete.

Benediktas Kaminskas nepriklausomoj Lietuvoje buvo vyr. matininkas, dabar tą patį darbą dirba Los Angeles mieste.

— **Lietuviškos giesmės uždarose rekolekcijose.** Būrys lietuvaičių iš Elizabeth, N. J., atliko dviejų dienų uždaras rekolekcijas pas Our Lady of the Retreat seseris New Brunswick, N. J. Seselės paprašė dalyves lietuviškai pagiedoti ir sukalbėti rožančių. Rekolekcijas vedė pasijonistas tėvas Zuin ir kartu su mergaitėmis kalbėjo rožančių (nemokėdamas lietuviškai, jis kalbėjo lotyniškai). Rekolekcijų namai yra gerai įruošti. Yra atskirai miegamieji kambariai, kuriuose yra ir supamoji kėdė.

INDIJOJ

— **Kun. J. Svirnelis,** salezietis lietuvių misionierius Indijoje, perkeltas darbuotis į kitą vietą ir jo adresas dabar yra: Rev. J. Svirnelis, Catholic Church, Dibrugarh, Assam, India.

Skelbkitės "Drauge"!

NORI PALIKTI

23 m. amžiaus lenkų pilietis Zelinksi, atvykęs į parodą New Yorke, kuri baigėsi balandžio 30 d., pareiškė norą palikti Amerikoje, kadangi Lenkijoj nėra tikros demokratijos ir laisvės. (INS)

AUSTRALIJOJE

— **Melbourno ateitininkai** sen draugiai per gegužės mėn. ruošia gegužines pamaldas kiekvieną šeštadienį vakare. Pamaldose dalyvauja ne tiktai ateitininkai, bet ir tikintieji lietuviai. Tai graži religinė lietuviška tradicija. Būtų gera, kad šią tradiciją pasaulio ateitininkija ypatingai stengtųsi gyvinti.

— **Velykose** ir trumpai prieš Velykas vykusiose rekolekcijose bažnyčioje parapiečiai gausiai atliko religinę praktiką. Rekolekcijų ir Velykų metu viso išdalinta 830 Komunijų. Tai liečia tik tuos Melbourno lietuvius, kurie tiesioginiai priklauso St. John veikiančiai lietuvių parapijai.

— **Melbourno Liet. Katalikių Mot.** d-ja pasiėmė globoti Australijos Lietuvių Katalikų laikraštyje "Tėviškės Aiduose" nuo latinį skyrelį jaunimui. Kat. moterys šiam skyreliui vesti ne seniai paskyrė 40 svarų sterl. Kiek tenka patirti, jaunimas labai savo skyrelių domisi ir jame uoliai bendradarbiauja. Visuomenė labai džiaugiasi šita Kat. Moterų iniciatyva bei sugebėjimu jaunimą sudominti. Šalia to kat. moterys kiekvieną sekmadienį St. John parapijos patalpose laiko bufetą su šiltais užkandžiais, balandėliais, lietuvišku "kugeliu" ir t.t. Suvažiavę pamaldoms iš tolimesnių vietų lietuviai šia kat. moterų paslauga gausiai pasinaudoja.

KOLUMBIJOJ

— **Bogotos lietuvių** kolonijai, kun. V. Vaičiūno dėka, buvo suruoštas dvasinio susikaupimo tridienis — rekolekcijos. Tridienį vedė iš Ibaguės atvykęs kun. N. Saldukas. Pastarasis ragino tautiečius į kilnų, pagristą tikėjimu, gyvenimą nepasiduodant nei kokiai šių laikų Naujojo žemyno įtakai. Konferencijų mintys buvo pagrįstos šv. Jono Bosko praktiškais pavyzdžiais ir gausiai lietuvių lankomos. Visi lietuviai su konsulo šeima priešaky atliko savo dvasines pareigas. Iš Medellino atvykęs tenesančios lietuvių kolonijos kapelionas kun. dr. P. Ragažinskas, padėjo išklausyti išpažinčių.

Daug konvertitų

Velykų sekmadienį 3,200 kiniečių konvertitų buvo apkrikštyta Hong Kongo bažnyčiose. Kiti 4,000 katechmenų ruošiasi krikštui. Tokiu būdu katalikų skaičius Hon Kongo saloje nepaprastai sparčiai auga. Prieš 10 metų čia buvo tik apie 10 tūkstančių katalikų. Šiandien katalikų skaičius yra pasiekęs 104 tūkstančius. Hong Kongo saloje pokario laikotarpyje apsigyveno apie 700 tūkstančių komunistinės Kinijos pabėgėlių.

KAS KĄ IR KUR

— **Rinkėjai Balfo rinkliavai Ciceroje** prašomi užsiregistruoti šiose vietose:

BRIGHTON PARKE — pas F. Sireičiką, 4525 S. Rockwell St., tel. YA 7-0619; MARQUETTE PARKE — A. Stankų, 7229 S. Fairfield Ave., tel. WA 5-3972; BRIDGEPORTE — I. Petrauską, 3600 So. Halsted St., tel. YA 7-5516; ROSELANDE — K. Bružą, 10841 So. Indiana Av., tel. IN 8-6189; TOWN OF LAKE — N. Zajančauską, 4551 S. Hermitage Ave., tel. YA 7-4301; WESTSIDĖJE — P. Bičiūną, 2335 So. Hoyne Ave., tel. YA 7-7463; NORTHSIDĖJE — E. Markūnienę, 6407 N. Oakley Ave., tel AM 2-1104; CICERĖJE — D. Sabalį, 1936 S. 49th Ave., tel. TO 3-8735; MELROSE PARKE — J. Urbelį, 1649 N. Broadway, tel. FIllmore 4-9033.

Rinkėjai renkasi šeštadienį, gegužės 18 d. 8 val. ryto Šv. Antano parapijos salėje, 1500 S. 49th Ct., Cicero.

Prašome visų kuo skaitlingiausiai rinkliavoje dalyvauti.

Balfo Chicagos apskr. valdyba

— **Vytauto klubo** susirinkimas įvyksta penktadienį, gegužės 17 d. 7:30 val. vak. Povilaičio - Sakevičiaus namuose, 6538 S. Western Ave. Nariai prašomi dalyvauti.

Valdyba

NAUJOS PREKĖS, PIGI KAINA, DELTO VISI MĖGSTA DAINĄ!
Dabar muzikos mėgėjams įvestas naujas, didelis
FONOGRAFŲ PLOKŠTELIŲ SKYRIUS
Populiarios, klasinės ir džiazo
— PLOKŠTELĖS —
Didelis pasirinkimas geriausių firmų
HI FI FONOGRAFŲ
TV. Radio ir Elektrinių Aparatų
DAINA TELEVISION sales-service
Sav. Inž. A. SEMĖNAS
3321 S. Halsted — CLiffside 4-5665
Atdara: kasdien 9—6, pirmadieniais ir ketvirtadieniais 9—9

PIGIAI IR SAUGIAI
PERKRAUSTAU
BALDUS
VIETOJE IR IŠ TOLIAU
K. EIDUKONIS
Turiu naują didelį sunkvežimį ir apdraudas
2313 W. 91st St., Chicago, Ill.
Tel. PRescott 9-2781

Sau ir į Lietuvą galite pasiųsti
Šveicariškus laikrodžius, foto, radijo aparatus.
Siuvamas ir rašomas mašinas su liet. ir kitų kalbų raidynais.
Akordeonus ir Armonikas.
Plunksnakočius ir Deimantinius peilius stiklui piauti.
Ką bepirktumėte prieš tai pasiteiraukite ir katalogų reikalaukite. J. Karvelis 3322 So. Halsted St., Chicago, Ill. Telefonas YArds 7-0677.

KAS TIK TURI GERĄ SKONĮ, VISKĄ PERKA PAS LIEPONĮ!
Prekės be brokų, kainos žemiausios Chicagoje, išsimokėjimai iki 3-jų metų. Europos ir Amerikos žymiausių firmų baldai, Televizijos, Šaldytuvai ir visa namams ir ofisams įrengti.
Moderniausia lietuvių baldų prekyba Chicagoje.
LIETUVIŲ PREKYBOS NAMAI — FURNITURE CENTER, INC.
3222-24-26 So. Halsted St. VIctory 2-4226
Pirm., Ketvirt. 9—9:30, Sekm. 12—5, Kitom dienom 9—6