MIDWEST INTER-LIBRARY CENTER
5721 COTTAGE GROVE AVE.
CHICAGO 37, ILL.
GRATIS

MIDWEST INTER-LIBRARY CENTER CHICAGO

DRAUGAS
THE LITHUANIAN DAILY FRIEND
PUBLISHED BY
THE LITHUANIAN CATHOLIC PRESS SOCIETY
4545 WEST 63RD STREET CHICAGO 29, ILL.
TELEPHONE LUDLOW 5-9500
LEADING DAILY FOR OVER A MILLION LITHUANIANS

DRAUGAS

THE LITHUANIAN DAILY FRIEND

DRAUGAS
LIETUVIŲ KATALIKŲ SPAUDOS DRAUGIJOS
LEIDŽIAMAS LIETUVIŲ DIENRAŠTIS
SU ŠEŠTADIENINIU MOKSLO, LITERATŪROS IR MENO PRIEDU
DRAUGAS ĮSTEIGTAS 1909 M.

Nr. 130 | Price 5 cents | ANTRADIENIS, BIRŽELIO (JUNE) 4, 1957 | Kaina 5 centai | Vol. XLI

Birželio baisieji įvykiai tesujungia mus į vienybę

Birželio keturioliktoji – lietuvių tautos išsklaidymo diena

Po jos begali ateiti tik lietuvių tautos apjungimo diena

Lietuvių tautai buvo ir yra lemta gyventi tarp Rytų ir Vakarų, tarp kelių stambių valstybių, kurių tai viena, tai kita vis pasikėsindavo į mūsų žemes, į mūsų žmones. Žmogui atimti žemę iš po kojų, padaryti jį svetimu savo gimtajame krašte, paimti jo prakaitu pagamintas gėrybes, neleisti jam būti šeimininku savuose namuose — tai sunkus likimas. O kiek tokio likimo teko Lietuvai pergyventi kelių dešimčių metų būvyje! Bet dar skaudžiau, kai užvaldžiusios kraštą svetimos galios ima gaudyti pačius žmones ir smurtu juos išvaryti iš namų, išvežti į svetimas tundras, padaryti juos prievartos darbų baudžiauninkais, kaliniais.

Birželio keturioliktosios liūdna atmintis lietuvių širdyse paliko tokį gilų, stačiai neišdildomą skausmą dėl to, kad 1941 metais bolševikų vykdyti masiniai mūsų tautiečių išvežimai į Sibirą nepaprastai skaudžiai užgavo lietuvio įgimtą laisvės jausmą. Tie masiniai trėmimai — tai buvo jau ne atskirų tautiečių nuskriaudimas, gyvenimo sugriovimas, šeimos suardymas, tai buvo visos lietuvių tautos skaudus įžeidimas, kurio tauta iki šiandien negali nei užmiršti, nei atleisti.

Tiesa, per pastarąjį dešimtmetį, tikriau sakant po Stalino mirties, vienas kitas ištremtųjų yra sugrįžę. Vienas kitas... Kur dingo dešimtys tūkstančių anuomet išvežtųjų? Jei būtų į Lietuvą grįžintas didesnis skaičius tremtinių, sovietinė propaganda be abejo būtų tais skaičiais pasigyrusi. Bet, matyti, tokių masinių grįžimų nė nebuvo. Tai žiaurus likimas, kai žmogui nebeleidžia nė savam gimtajam krašte ramiai gyventi ir dirbti. Paukščiai grįžta į kraštą, kur buvo jų lizdai, skruzdės atpažįsta savo skruzdėlyną, o žmogus atplėšiamas nuo savojo kamieno, lietuvis savo paties tėvynėje padaromas svetimu, jam neduodama ramiai namie gyventi...

Tačiau, jei Birželio keturioliktoji yra lietuviams skaudžiai atmintina tautos išsklaidymo diena, tai visi mes turėtume būti giliai įsitikinę, jog kada nors ateis ir lietuvių tautos apjungimo diena. Tegu visos mūsų pastangos — organizuotos ir atskirų tautiečių — bus nukreiptos tąja linkme, kad tautos apjungimo diena kuo greičiau ateitų. Birželio keturioliktoji tad turėtų būti ne tik liūdesio ir skaudžių prisiminimų diena, o diena rimto, ryžtingo susikaupimo siekti laisvos, nepriklausomos Lietuvos.

Trumpai iš visur

● *Vengrijos komunistinis* teismas pasmerkė mirties bausme Vengrijos ūkininką ir jo dukterį, kad dalyvavo praėjusių metų spalio revoliucijoje.

● *Alžirijos* dvi nacionalistinės grupės sako, kad patys prancūzai iššudė 300 Melouzos miestelio gyventojų ir kaltę suverčia sukilėliams. Alžirijos išlaisvinimo frontas prašo Jungtinių Tautų ištirti masinį miestelio gyventojų iššudymą.

● *Izraelis kaltina* Egiptą dėl atnaujinto partizaninio užpuldinėjimo prieš izraelitus ir įspėjo, kad šie egiptiečių žygiai gali pabloginti politinę padėtį.

● *Vokietija.* Du šešiolikos metų jaunuoliai, Amerikos armijos karininkų sūnūs, paskendo, kai plaukė Main upe netoli Frankfurto.

● *Latvių bosas Borisas Piekalnitis* pastaruoju metu dainavo Olandijoje ir Belgijoje. Birželio 15 d. koncertuosiąs Amsterdame.

● *Latvijos* „liaudies ūkio tarybai" būsią parduotos 465 įmonės, kuriose dirba 198,000 darbininkų ir kurių gamyba siekianti 9,5 bilionus rublių per metus.

Išvyko iš Austrijos

VIENA, Austrija, birž. 3. — Beveik 2,000 vengrų pabėgėlių praėjusią savaitę iš Austrijos išvyko į kitus kraštus.

KALENDORIUS

Birželio 4 d.: šv. Pranciškus Car.; lietuviški: Biržis ir Vendrė.

Saulė teka 5:18, leidžiasi 8:20.

ORAS

Oro biuras praneša: Chicagoje ir jos apylinkėje šiandien dalinai apsiniaukę ir vėsu.

Jordanas apšaudė Izraelio lėktuvus

AMMAN, Jordanas, birž. 3.— Jordano vyriausybė vakar pranešė, kad jos priešlėktuvinės patrankos apšaudė keturis Izraelio lėktuvus, skridusius virš Jordano teritorijos 900 pėdų augščio.

Panaikins svetimšalių stovyklas Vokietijoje

BONNA, Vokietija, birž. 3. — Vokietijoje panaikins visas svetimšalių stovyklas, — pareiškė Jungtinių Tautų Augštasis komisaras pabėgėlių reikalams dr. Lindt, lankydamasis Vakarų Vokietijoje. Tačiau tai galėsią įvykti tik išsprendus butų statybos ir pabėgėlių įjungimo į ekonominį gyvenimą klausimus.

Iš 220,000 svetimšalių pabėgėlių Vakarų Vokietijoje gyvena stovyklose dar 22,000. Komisaras Lindt rūpinasi svetimšaliais pabėgėliais. Jis ragina pasaulio institucijas neužmiršti ir „senųjų" pabėgėlių, kurių padėtis dar nesanti sutvarkyta. Pasaulio opinija pastarais laikais savo dėmesį buvo nukreipusi tik į Vengrijos pabėgėlius.

Kai dėl priekaištų iš sovietų pusės, kad Sovietų Rusijos piliečiams Vokietijoje esą daroma kliūčių grįžti į Rytus, komisaras Lindt pareiškė, jog jam dėl tokių trukdymų iki šiol nepasiskundęs dar nei vienas Sovietų Rusijos pilietis.

Italijos šventė

ROMA, birž. 3. — Italija vakar šventė vienuolikos metų respublikos sukaktį. Romoje ir kituose miestuose buvo suruošti kariuomenės paradai su tankais ir sprausminiais lėktuvais.

Politikos lauke pasižvalgius

NEW YORKAS, birž. 3. — Jei reikėtų paskelbti pranešimą apie laimėtas ir pralaimėtas šios dienos kovas šaltajame kare, — sako D. Lawrence (NYHT), tai jis būtų tokis...

1. Pergalė komunistų naudai Formozoje — kinų sukurstymas prieš amerikiečius ryšiumi su kino slapuko nužudymu ir jo žudiko amerikiečio išteisinimu.

2. Pergalė komunistų naudai pačiose Jungtinėse Amerikos Valstybėse — išgirstama daugiau reikalavimų, kad Amerikos kariuomenė būtų atitraukta iš kitų kraštų. Prieš keleris metus tokius reikalavimus skelbė Maskva ir komunistinė Kinija. Dabar tokiai politikai pritaria ir tie kongrese, kurie reikalauja mažinti biudžetą kariniam reikalam. Tai gera naujiena Kremliui.

3. Pergalė komunistų naudai Amerikoje ir Anglijoje — reikalavimas sustabdyti atominius bandymus nelaukiant garantijų, kad juos sustabdys ir Maskva. Už visos tos propagandos buvo Maskva ir jos milionais buvo įtikinėjami žmonės Amerikoje ir Anglijoje.

4. Pergalė Jungtinių Amerikos Valstybių naudai prieš komunizmą — tai sustiprinimas padėties Vidurio Rytuose. Išlaikytas pasitikėjimas Amerika tarp arabų, išskyrus Siriją ir Egiptą, laimėtas taipgi Izraelio palankumas; pats Egiptas jaučiasi izoliuotas. Tai negali patikti komunistam. To pasiekta prezidento Eisenhowerio pagalbos programa.

Tibete prohibicija

KATMANDU, Nepalis, birž. 3. — Kinijos komunistų pareigūnai Tibete įvedė prohibiciją. Visos svaiginamųjų gėrimų gamyklos uždarytos, pranešė Katmandu laikraštis Commoner.

Jaunimo festivalis

KLAIPĖDA, okup. Lietuva.— Klaipėdoje buvo jaunimo festivalis, kuriame dalyvavę 10,000 klaipėdiečių. Panašūs festivaliai įvykstą ir kituose rajonuose.

Šeši į kalėjimą

NICOSIA, Kipras, birž. 3. — Šeši graikai kipriečiai buvo nuteisti iki 10 metų į kalėjimą dėl to, kad turėjo ginklų ir amunicijos.

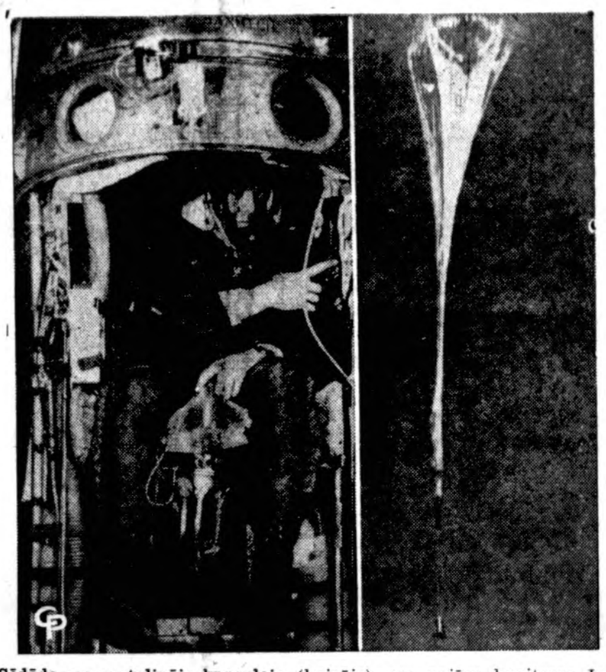

Sėdėdamas metalinėje kapsuloje (kairėje), oro pajėgų kapitonas Joe Kittinger, 28 metų, yra nešamas baliono (dešinėje) į augštį. Lakūnas skrido 6 valandas ir 34 minutes, pasiekdamas 96,000 pėdų augščio (beveik 18 mylių). Ir ten išbuvo 1 valandą 50 minučių. (INS)

Naujoj Italijos vyriausybėj yra Lietuvos draugų

ROMA. — Naujoje Italijos vyriausybėje yra 9 nuoširdūs Lietuvos draugai, pradedant pačiu ministeriu pirmininku Adone Zoli, kuris palaiko santykius su lietuvių sluogsniais ir yra gerai informuotas apie padėtį Lietuvoje.

Naujojo ministerio pirmininko pavaduotojas ir užsienio reikalų ministeris Giuseppe Pella su lietuviais santykiauja jau nuo 1948 metų, kada jis atidarė Lietuvos skyrių III-je Tarptautinėje religinio meno parodoje Novaros mieste. Tie santykiai buvo pagilinti kitomis progomis ir paskutiniu metu NEI kongrese. Lietuvos delegatai jį išsamiai painformavo apie Lietuvos padėtį, ir lietuvių veiklą tremtyje, įteikdami atitinkamos literatūros.

Pella pats pirmutinis pritarė Lietuvos delegato Turausko iškeltoms mintims, liečiančioms kovos metodus prieš komunizmą. Tarp kitų ministerių paminėtini teisingumo ministeris Gonella, kuris 1955 metais Lietuvos nepriklausomybės minėjime, į kurį buvo atvykęs ir URT valdytojas dr. Karvelis, pasakė pagrindinę ir politiniai svarbią kalbą; Senato vicepirmininkas ir Valstybinių akcijų ministeris Giorgio Bo, priėmęs 1956 metų pavasarį Vliko pirmininkus ir su jais aptaręs dabartinę Lietuvos padėtį, pažadėdamas, reikalaui esant, savo nuoširdžią paramą; Pramonės ministeris Gava, kuris 1948 metais Senate griežtai pasmerkė sovietų agresiją prieš Lietuvą ir jos dabartinę okupaciją. Švietimo ministeris Aldo Moro, finansų ministeris Giulio Andreotti, pašto ministeris Matarella Lietuvos nepriklausomybės šventės ir kitomis progomis yra atsiuntę savo sveikinimus bei linkėjimus ir yra minėję Lietuvą ir jos kančias savo politinėse kalbose, smerkdami sovietus. Nuoširdžių simpatijų jaučia Lietuvai darbo ministeris Luigi Gui, su kuriuo Lietuvių Bendruomenės pirmininkas Mincevičius palaiko draugiškus ryšius.

VĖLIAUSIŲ ŽINIŲ SANTRAUKA

— Japonijos studentai vakar vėl demonstravo Tokio mieste prie Britanijos ambasados prieš britų vandenilio bombos bandymą Pacifike.

— JAV senatas grąžins kaikuriuos nukirtimus apsigynimo biudete.

— Indijoje slogos epidemija tebesiaučia.

— Prezidentas Eisenhoweris vakar pasiuntė kongresui raštą, kad Pašto departamentui būtų paskirta daugiau pinigų, jei norima normalaus paštinio patarnavimo.

— Argentinos vyriausybė pranešė, kad visos radijo stotys, suvalstybintos Perono režimo metu, bus parduotos privatiems asmenims.

— Japonijos ministeris pirmininkas Nobusuke Kishi vakar atvyko į Formozą, kur pabus tris dienas. Birželio 16 d. jis atvyksta į Jungtines Amerikos Valstybes.

— Pilipinų ambasadorius Jungtinėms Amerikos Valstybėms Carlos Romulo peikė valstybes, kurios yra neutralios kovoje tarp laisvės ir komunizmo. Jis pabrėžė, kad neutralumas pagelbsti komunizmui.

— Japonai giria popiežiaus Pijaus XII pastangas, kad būtų uždraustos atominės ir vandenilinės bombos.

— Lebano vyriausybė masiškai tremia siriečius iš Lebano valstybės, pranešama iš Sirijos sostinės Damasko.

Skaudi nelaimė

CHICAGO, Ill., birž. 3. — Du asmenys šiandien žuvo ir penki buvo sužeisti keturių automobilių susidūrime Northwest hwy prie Hillside av., Barrington.

Žuvo William R. Gibb ir Mrs. Katherine Stayner, abu iš Barringtono.

Prašė patvirtinti

JERUZALĖ, birž. 3. — Izraelio premjeras David Ben-Gurion šiandien prašė parlamentą patvirtinti Izraelio priėmimą Eisenhowerio doktrinos principų.

Dvi Izraelio kairiųjų partijos priešingos Eisenhowerio doktrinai, bet atrodo, kad koalicinė vyriausybė laimės.

Pierre Pflimlin, kuriam pavestas sudaryti naujas Prancūzijos ministerių kabinetas. (INS)

JT generalinis sekretorius nutylėjęs apie Vengriją

SALOMĖJA NARKĖLIŪNAITĖ

Mūsų speciali korespondentė Jungtinėse Tautose

JUNGTINĖS TAUTOS. — Kai skaitysite šias eilutes, greičiausia jau ne vienas būsite matę TV programoje ar girdėję per radiją generalinį sekretorių Dagą Hammarskjoldą, kalbantį apie JT vaidmenį nūdienio pasaulio problemose.

Jis tą savo pasikalbėjimą su JT informacijos atstovu jau prieš porą dienų buvo įrašęs, o oficialus transliavimas buvo numatytas sekmadieniui, birželio 2 d. Taip pat ir krašto radijas tą Dago pasikalbėjimą transliavo sekmadienį.

Kas įdomaus tame Dago pasikalbėjime, kuris kaip ir užbaigė visą seriją Jungtinių Tautų parengtų radijo ir TV pasikalbėjimų svarbiaisiais nūdienio pasaulio klausimais?

Reikia atsiminti, kad turima galvoje pereitoji žiema, itin pagyvinusi JT darbą įvykiais pasaulyje, atsimušusiais čia nelyginant veidrodyje. Be abejo, svarbiausi buvo du įvykiai — vienas Sueze, kitas Vengrijoje. Tačiau Dagas, nutylėjęs apie Vengriją, tekalbėjo apie Suezą.

Jungtinės Tautos nepalūžo

Taigi, Dagas mano, svarbiausias įvykis yra tas, kad Jungtinės Tautos šitų audrų nebuvo palaužtos, bet išliko, kaip debato vienetas ir kad atsinaujino ne tik administraciniai, bet galbūt tam tikrais atvejais ir politiškai?

Dagas beveik stebuklu laiko tai, jog iš nieko buvo sukurta pirmoji tarptautinė policija ir kad Jungtinės Tautos pasiėmė atsakomybę ir įvykdė Suezo kanalo valymo darbus. To dėka kanalas, kurį Egiptas nuskandintais laivais buvo užblokavęs pastarosios britų - prancūzų - Izraelio karinės ekspedicijos metu, dabar jau vėl atidarytas ir naudojamas gyvybiniam transportui. Tarptautinis bendradarbiavimas čia parodęs gražų pavyzdį.

Asamblėja atliko, ko Saugumo Taryba nepajėgė

Dagas vertina JT darbą ypatingai iš Generalinės asamblėjos veiklos požiūrio. Kadangi, kaip žinia, dėl to, jog Saugumo taryboje tiek Vengrijos atveju, tiek Egipto, buvo įvairių pusių panaudotas veto ir todėl, pagal esančią tvarką, situaciją į savo rankas buvo perėmusi Generalinė asamblėja.

Prie normalių salygų, be abejo, JT Saugumo tarybos nutarimu turėjusi būti sudaryta ir tarptautinė kariuomenė ir imtasi kitų veiksmų, bet ją suparaližavę veto panaudojimai, buvo sušaukę į nepaprastą sesiją Generalinę asamblėją, tą, kuri normaliai posėdžiauja tik vieną sykį per metus paskutiniais rudens ir pirmąjį žiemos mėnesį.

Ir nors Asamblėjoje buvo vietoje paprastai šešiasdešimties jau aštuoniasdešimt ir vėliau aštuoniasdešimt vienas narys, tai nėkiek nesutrukdė Asamblėjai prieiti beveik vienbalsių nutarimų.

Nebuvo konstitucinės krizės

Džiaugdamasis tokiu Asamblėjos darbu, Dagas betgi sako, kad tai, tiesa, neišėjo iš JT Chartos ribų, bet Asamblėja šįkart atliko visiškai naujo tipo pareigas ir jas atliko gerai, nepaverždama Saugumo tarybos teisių, bet tik veikdama anai veikti neįsten giant. Tai šitaip Dagas užginčijo, kad Jungtinėse Tautose nesą konstitucinės krizės, kaip kas bando aiškinti.

Palikdamas tuos vadinamus didžiuosius dramatinius įvykius, kurie pareikalavo tiek daug darbo ir nesuskaitomų valandų laiko, Dagas atsiminė ir „amžino svarbumo" problemas, prie kurių priskiria nusiginklavimą, atomo panaudojimą taikingiems reikalams ir kt. Taip pat padiskutavo ir Palestinos pabėgėlių klausimu, tardamas, kad tų pabėgėlių padėtis kasdien blogėjanti dėl nepakankamų lėšų.

Dėl sansacijų

Savo pasikalbėjimą užbaigė tikrai, kaip čia vadina, „hammarskjoldiška" nuotaika — būtent, kad Jungtinės Tautos dirba ne todėl, „kad būtų kas nors dirbama", bet, Dago manymu, kad esama įsitikinimo, jog reikia dirbti ir kad tikima, jog tas darbas atnešiąs vaisių. Tai taip ir nepasakė Dagas jokių sensacijų. O kalbant apie jas, tai nors čia ir ne prie to jo pasikalbėjimo, bet norisi priminti pastaruoju laiku JT sluogsniuose pasklidusius gandus, kad Dagas ketina vesti. Nežinia, kas ta išrinktoji, bet manoma, kad ji esanti iš Lotynų Amerikos bloko. Kai anądien spaudos konferencijoje žurnalistai jį užklausė, ar tai tiesa, tai Dagas išraudo ir, papsėdamas pypkę, atsakė:

— Na, matote, aš jums sensacijų nepranešu, tai jūs patys jas skelbiate.

2,000 mokslininkų prašo sustabdyti atominius bandymus

PASADENA, Calif., birž. 3. — 2,000 Jungtinių Amerikos Valstybių mokslininkų, įskaitant ir Nobelio premijos laimėtoją chemiką dr. Linus Pauling, kreipėsi į pasaulį, kad būtų susitarta sustabdyti atominių bombų bandymai.

Mokslininkai įspėja, kad kiekvienos bombos sprogdinimas padidina radioaktyvių elementų pasaulyje.

Įsijungė į paktą

KARACHI, Pakistanas, birž. 3. — Jungtinės Amerikos Valstybės šiandien įsijungė į Bagdado pakto karinį komitetą. Bagdado paktą sudaro Irakas, Iranas, Pakistanas, Turkija ir Britanija.

Stassen pavėlins įteikti planą

LONDONAS, birž. 3. — Jungtinių Tautų nusiginklavimo pakomitetis šiandien vėl pradėjo posėdžius Londone. Jungtinių Amerikos Valstybių delegatas Harold Stassen turbūt nesiskubins įteikti dalinio nusiginklavimo planą nusiginklavimo pakomitečiui.

Adenauerio žodis

BAMBERGAS, Vokietija, birželio 3. — Vakarų Vokietijos kancleris Adenaueris pradėjo rugsėjo mėnesio rinkiminę kampaniją įspėjimu, kad Vakarų Vokietijos neutralumas vestų į karą.

● *Peru*, Ill., anglies kasyklų darbininkai sustreikavo.

Rašo DR. AL. RAČKUS

SVEIKATA BRANGUS TURTAS

4342 Archer Ave., Chicago, 32

Dedervinė ir piktšašis

Dedervinė angliškai vadinama "Ringworm", o lotyniškai "Tinea".

Lietuvių liaudžiai yra žinomos tik dvejopos dedervinės rūšys — tai sausoji dedervinė ir šlapioji dedervinė. Pažįsta lietuviai dar ir trečiąją dedervinės rūšį, kuri prasideda kaip dedervinė ir išsivysto į šlykščiai atrodančią skreteną — šašną, kurią paprastai vadina piktšašiu.

Medicinoje yra žinoma daug dedervinių rūšių. Dažniausiai pasitaikančios rūšys yra šios: Tinea Sycois, Tinea Tonsurans, Tinea Circinata, Tinea Versicolor, Tinea Kerion ir Tinea Favosa. Apie kiekvieną jų galima daug ką pasakyti. Šį sykį trumpai aptarsime tik vieną piktšašinės rūšies dedervinę, vadinamą Tinea Favosa.

Piktašašinė dedervinė (Tinea Favosa) yra limpanti odos liga. Toji liga dažniausiai atakuoja galvą, bet gali pasireikšti ir kitose kūno vietose, kartais gali net ir nagus paliesti. Užkrėsti nagai trupa.

Iš pradžios apkrėstoji odos vieta pradeda niežėti ir atsiranda tokios geltonos, trapios skretenos. Tos skretenos pavirsta į piktšašius ir, jei tinkamai nesigydoma, tų piktšašių daugiau atsiranda. Kur piktšašiai įsigali, ten plaukai iškrinta. Plaukams nuslinkus ir piktšašiams plintant, vaizdas yra šlykštus ir bauginantis. Nežinantiems atrodo, kad tas žmogus turi kokią tai piktą venerinę ligą, jam rankos nepaduoda, nuo jo šalinasi, nors piktšašių apniktas žmogus yra padoriausias ir visiškai nekaltas.

Tikrasis piktšašinės dedervinės kaltininkas yra toks grybinis mikrobas, vadinamas "Achorion Schoenleinii", taip pavadintas garbei bakteriologo Schoenleino, kuris pirmas pastebėjo ir aprašė šį mikrobą.

Nežinia kodėl, bet dedervinės labiau plinta pavasarį. Sunku išaiškinti ir tokį reiškinį, kad Amerikoje tose vietose, kuriose daugiausia gyvena suomiai, švedai, estai, latviai, lietuviai ir prūsai, piktšašiais aptekusių mažiau matoma. Bet tose kolonijose, kuriose tirštai yra rusų, lenkų ir italų gyventojų, Tinea Favosa (piktšašiai) yra labiau palitusi. Tų kolonijų mokyklose dažnai ir lietuvių vaikai užsikrečia piktšašiais.

Kai piktšašių epidemija kurioje nors viešoje mokykloje pradeda siausti, arba kai pastebima piktšašinėmis dedervinėmis aptekusį žmogų, reikia saugotis ne apsikrėsti ta odos liga. Mokyklose vaikai apsikriečia piktšašiais vienas nuo kito, kai jie bežaisdami vienas kitam už plaukų patampo, kai "grūšią" vienas kitam duoda, ar kai šašuoto vai ko kepurę ant galvos užsimauja. Kai šeimoje vienas turi piktšašius, lengvai gali ir kiti užsikrėsti, jei vartos vieną rankšluostį ar vienas šukas šukavimuisi. Nuostabu, kad net šiandien daug šeimų ne tiek dėl neturto, kiek dėl nesusipratimo vartoja prausykloje vienas šukas ir tuos pačius šepečius plaukų šukavimui. Kad savo galvos neužkrėsti kito žmogaus skalpo dedervinėmis ar pleiskanomis, kiekvienas šeimos narys privalo turėti ir vartoti tik savo asmeninės šukas. Plaukų kirpėjai privalo savo instrumentus sterilizuoti taip, kaip Sveikatos Departamento yra įsakyta. Kirpėjai, pastebėję šašuota galva žmogų, privalo jam patarti eiti pas daktarą.

Reikia daug laiko ir pastangų derevinei pagydyti. Nereikia nusiminti, jei kartais neatlaidžiai ir uoliai gydantis piktšašiai greitai nepranyksta. Toji liga yra pagydoma, tik reikia klausyti visų gydytojo įsakymų. Jei daktaras duoda kokių siera dvokiančių vaistų vartoti, tai vartok, jei nori ligos atsikratyti. Žinok, jog piktšašio vien kvepalais ar kvepiančiais aliejais nepagydysi. Toji liga yra pagydoma, jei tinkamai gydoma.

DAKTARO ATSAKYMAI Į KLAUSIMUS

Klausia S. S. — Esu 45 metų amžiaus. Kai buvau jaunas, atrodžiau geraį ir mano muskulai buvo gražiai išsivystę. Dabar mano kūne visi raumenys subliuško, o pilvas ląbai padidėjo, tiesiog pačiam nesmagu ir kitų pastabų klausyt inemalonu. Dirbų karštą ir sunkų darbą, todėl vasaros metu geriu labai daug "sodės" ir kitokių skysčių. Alaus ir degtinės beveik visiškai negeriu. Prašau, daktare, patarkite, ar mano raumenys sunyko nuo sunkaus darbo, ar dėl senatvės.

Atsakymas S. S. — Tamsta esi dar jaunas amžiumi, tik gal tamstos savijauta panaši į senio. Fizinį darbą dirbant raumenys neturėtų atrofuotis. Gas trooptozas, vidurių išsipūtimas dažnokai įvyksta pas žmones, kurie geria daug gazuoto vandens. Tamsta privalėtum nueiti pas savo šeimos daktarą ir pasiteirauti, kodėl tamstos raumenys atrofuojasi.

SOPHIE BARCUS
RADIO PROGRAMA
Iš WGES stoties — Banga 1390
PIRMADIENIO vak. nuo 7—8 v.
NJO PIRMAD. IKI PENKTAD.
8:45 iki 9:30 val. ryte
ŠEŠTAD. 8:30 iki 9:30 ryte
SEKMAD. 8:30—9:30 v. r. iš stoties WOPA — 1400 kil.
7159 So. MAPLEWOOD AVE.
Chicago 29, Ill. HEmlock 4-2413

Vestuvių nuotraukos ir augštos rūšies fotografijos mūsų specialybė
Precin Photo Studio
(Incorporated)
EDVARDAS ULIS, sav.
4058 Archer Avenue
Telefonas VIrginia 7-2481

IŠ ARTI IR TOLI BALDŲ
PERKRAUSTYMAS
Naujas specialus didelis sunkvežimis su pilna apdrauda. Pigus ir sąžiningas patarnavimas.
R. ŠERENAS
2047 W. 67th Pl., Chicago, Ill. WAlbrook 5-8063

JIS IŠVENGĖ KREMATORIUMO, KAD DEGINTŲ BLOGYBES ŽMONIŲ ŠIRDYSE

Minint prof. kun. Stasio Ylos kunigystės 25 m. sukaktį

Gegužės 21 d. Marijos Nekalto Prasidėjimo Kongregacijos vienuolyne Putnam, Conn., įvyko didelės ir retos iškilmės. Vienuolyno kapelionas kun. prof. Stasys Yla, savo minėdamas kunigystės 25-rių metų sukaktį, atnašavo iškilmingas šv. mišias.

11 val. jubiliatas, apsirengęs liturginiais rūbais, iš kapelianijo lydimas keturių prelatų, kanauninko ir 40 kunigų, iškilmingą procesija atvyko į vienuolyno šventovę aukoti šv. mišių. Asistoje dalyvavo: diakonu kun. V. Šarka, subdiakonu, kun. M. Čivas, ceremonijų tvrakytoju — kun. Smilga, turiferariumi — kun. J. Steponaitis, akolitais — kun. P. Jonaitis ir kun. K. Balčys. Tai dauguma buvusieji Kauno kunigų seminarijoje jubiliato mokiniai. Pamokslą pasakė vokiečių okupacijos kaceto kolega kun. Vytautas Pikturna.

Šventojo Tėvo palaiminimas

Pirmiausia kun. V. Pikturna pranešė nepaprastai džiugią žinią, kad iš Romos yra atsiųstas Apaštališkasis palaiminimas jubiliatui ir visiems pamaldų dalyviams.

Pamokslininkas pradėjo reikšmingais šv. Pauliaus apaštalo žodžiais: "Jie yra Kristaus tarnai, aš daugiau: daugiau pakėliau darbų, daugiau kalėjimų, kirčių be galo, buvau dažniau mirties pavojuose" (2 Kor. 11, 23). Savo pamoksle priminė svarbesnius prof. kun. Ylos darbus Lietuvos Katalikų Bažnyčiai ir lietuvių visuomenei, įterpdamas atitinkamai pritaikytus Šv. Rašto žodžius. 25 kunigystės metai yra didelis tarpas, ir jubiliatas gali didžiuotis, kad ne tuščiai juos praleidęs. Nėra vien žodžių Dievo mokslo skelbėjas, bet ir raštu. Kad jis yra neeilinis kunigas, kuris tenkinasi savo tiesioginių pareigų atlikimu, tai rodo, kad vokiečiai jį su kitais lietuvių veikėjais, kuriuos skaitė pavojingus jų okupacinei administracijai, uždarė į kacetą. Ir čia sunkaus darbo nuvargintas, mušamas ir kankinamas teikė paguodos ir suraminimo žodį kitiems ir skleidė Dieviškojo Gėrio spindulius tarp sužvėrėjusių žmonių. Stebėjo kankinamus ir mirštančius draugus. Ir pats išvengė krematoriumo, kad išlikęs degintų blogybes žmonių širdyse.

Antra primicija

Paprastai įšventintas kunigas laiko tik vieną kartą savo primicijas — aukoja pirmąsias šv. mišias, o po 25-rių metų pakartoja savo primicijas, t. y. sekundicijas. Bet prof. St. Yla ta-

(Nukelta į 4 pusl.)

Dabar Daugelis Vartoja
DIRBTINIUS DANTIS
Su didesniu patogumu
FASTEETH, malonūs alkaliniai (nerūgštūs) milteliai, tvirčiau palaiko dirbtinius dantis, kad valgyti ir kalbėti su didesniu patogumu, tik užbarstykite truputį FASTEETH ant savo dirbtinių dantų. Nepasilieka limpamos košės skonio. Sustabdo "dantų kvapą". Pirkite FASTEETH savo vaistinėje.

KAZYS ČESNAUSKAS
6444 SO. TROY ST.
Telef. WAlbrook 5-7670 ir GIbson 8-4988
● Generalis kontraktorius naujų namų statybai, įvairiems remontams ir namų pertvarkymams ● Turime didelį patyrimą namų statyboje. ● Patys atliekame cemento ir medžio darbus. ● Apkainavimai nemokamai.

½% PADIDINA DIVIDENDĄ!
CRANE SAVINGS AND LOAN ASS'N
2555 WEST 47th STREET LAfayette 3-1088
B. R. Pietkiewicz, prez.; E. R. Pietkiewicz, sekr. ir advokatas
Mokame aukštus dividendus. Keičiame čekius. Parduodame ir perkame valstybės bonus. Taupytojams patarnavimai nemokamai.
Pradėkite taupyti atidarydami sąskaitą šiandien. Apdrausta iki $10,000.
Darbo valandos: pirmad. ir ketvirtad. nuo 9 iki 8 val. vakaro; antr. ir penk. 9 iki 5; treč. uždaryta, o šešt. nuo 9 iki vidurdienio.

SPECIALUS BARGENAS
• Sofoms, Lovoms,
• Lempoms
KAINOS NUO $49.50 ir augščiau
DIDELIS PASIRINKIMAS ĮVAIRIAUSIŲ BALDŲ
FELIX A. RAUDONIS, NELLIE BERTULIS, Sav.
ROOSEVELT FURNITURE Co.
2310 W. Roosevelt Road Telef. SEeley 3-4711
Krautuvė atidaryta sekmadieniais nuo 11 iki 4:30.

THE BIGGEST DOLLAR IN THE WORLD IS THE DOLLAR YOU SAVE.

Remiantis Chicagos Savings Bendrovės praeitimi, nuo pat jos įsikūrimo 1924 metais, jos pavyzdinga biznio tvarka, ypatingai indėlių saugumo ir dividendų našumo atžvilgiu, nėra saugesnės ir pelningesnės įstaigos pasidėti taupomus pinigus. Pasidėję taupinius pas mus gausite ne tiktai saugumą — jų apdraudimą iki $10,000.00, augštą dividendą, bet ir daugelį kitų patarnavimų veltui, už kuriuos kitose įstaigose turėtumėte mokėti.
Taupytojų patogumui Chicagos Savings Bendrovės įstaiga yra viena iš gražiausiai ir moderniškiausiai įrengtų visoje Illinois Valstybėje.
Lietuviai gyvenantieji už Chicagos ribų, nežiūrint kurioje Suvienytų Valstybių dalyje jie begyventų, gali taupyti pinigus paštu.
Rašykite dėl informacijų. Mūsų turtas $21,000,000.00.
CHICAGO SAVINGS & LOAN ASSOCIATION
6245 So. Western Ave. Tel. GRovehill 6-7575 Chicago, Illinois
Atdara: pirmadienį nuo 12 iki 8, antradienį ir penktadienį nuo 9 iki 4, ketvirtadienį nuo 9 iki 8.
Trečiadienį uždaryta visą dieną, o šeštadienį nuo 9 iki 2 valandos po pietų.

NAUJOS PREKĖS, PIGI KAINA, DELTO VISI MĖGSTA DAINĄ!
Dabar muzikos mėgėjams įvestas naujas, didelis FONOGRAFŲ PLOKŠTELIŲ SKYRIUS
Populiarios, klasinės ir dzaso
— PLOKŠTELĖS —
Didelis pasirinkimas geriausių firmų HI FI FONOGRAFŲ TV. Radio ir Elektrinių Aparatų
DAINA TELEVISION sales-service
Sav. Inž. A. SEMĖNAS
3321 S. Halsted — CLiffside 4-5665
Atdara: kasdien 9—6, pirmadieniais ir ketvirtadieniais 9—9

DR. J. ir K. AGLINSKAI
GYDYTOJAI IR CHIRURGAI
2300 West 51st Street
Priima ligonis pagal susitarimą. Dėl valandos skambinti telefonu Prospect 6-1795 nuo 2 iki 9 val. p. p. kasdien išskyrus trečiad ir šeštad.
Res. tel. GRovehill 6-5603

Tel. ofiso WA 5-3010, rez. PR 6-7333
DR. ANTANAS ALEKNA
GYDYTOJAS IR CHIRURGAS
1601 W. Garfield Blvd.
Val. — Pirmad., antr., ketv., penkt. 1—4 ir 6—8; šeštad. 1—4; treč. ir sekm. uždaryta.

DR. ANNA BALIUNAS
AKIŲ, AUSŲ, NOSIES IR GERKLĖS LIGOS
— Pritaiko akinius —
6322 South Western Avenue
Val.: kasdien 10-12 val. ir 7-9 val vak. Šeštadieniais 10-1 val. Trečiadieniais uždaryta. Kt. laiku susitarus
Ofiso telefonas: PR 8-3229
Res telef. WAlbrook 5-5076

DR. VL. BLAŽYS
PLAUČIŲ IR VIDAUS LIGOS
4701 South Damen Avenue
(Kampas 47-tos ir Daman Ave.)
Val. kasdien nuo 6—8 val. vak Šeštad. 2—4 val. vak.
Trečiad. ir kitu laiku pagal sutarti
Telef. ofiso LAfayette 3-6048
Rez.: WAlbrook 5-3048

Tel. ofiso HE.4-5849. rez. HE.4-2824
DR. PETER T. BRAZIS
GYDYTOJAS IR CHIRURGAS
2434 West 71st Street
Val. Pirm., ketvir., penkt. 1-4 ir 7-9
Antr. 1-6, treč.ir šešt. pagal sutarties

DR. Z. DANILEVIČIUS
GYDYTOJAS IR CHIRURGAS
6317 South Western Avenue
Chicago 29, Ill
telefonas REpublic 7-4900
Rezidencija: GRovehill 6-8161
pasimatymai pagal sutarties

DR. T. DUNDULIS
GYDYTOJAS IR CHIRURGAS
4157 Archer Avenue
Ofiso val.: nuo 2-4 ir nuo 6-8:30 v. vak. Šeštadieniais nuo 2 iki 4 popiet
Trečiadieniais pagal sutarti
Ofiso tel. VIrginia 7-0036.
Rezidencijos tel. BEverly 8-8244

Ofiso HE 4-1414, arba RE 7-9700
Rez. RE 7-6867
DR. B. GAIŽIUNAS
GYDYTOJAS ir CHIRURGAS
Spec. akušerija ir moterų ligų
2454 West 71st Street
(71-os ir Campbell Ave. kampas)
Val.: kasdien 1—3 ir 6—8 val. vak. Šeštadieniais 1—4 p. p. Trečiadieniais uždaryta.

Ofiso telef. YArds 7—1166
Rezidencijos — STewart 3-4511
DR. J. GUDAUSKAS
GYDYTOJAS IR CHIRURGAS
756 West 35th Street
(kampas Halsted ir 35-ta gatvės)
VAL. 1—4 ir 6:30—8:30 p. p. kasdien išskyrus trečiadienius Atidara šeštadieniais 1—4 val.

Tel. WAlbrook 5-2670
Res. HIlltop 5-1560
Dr. Alexander J. Javois
(JOVAIŠAS)
GYDYTOJAS IR CHIRURGAS
Marquette Medical Center
6132 South Kedzie Avenue
VAL. 2—4 p. p. ir nuo 7—9 v. vak. Trečiad. ir šeštad pagal sutarti

Tel. ofiso PR 6-3838, rez. RE 7-9199
DR. A. JENKINS
GYDYTOJAS IR CHIRURGAS
(LIETUVIS GYDYTOJAS)
2500 West 63rd Street
VAL. kasdien nuo 2—4 p. p. ir 7:30 iki 9 val. Trečiad. ir šešt. uždaryta.

Telefonas GRovehill 6-1595
DR. ALDONA JUŠKA
AKIŲ LIGŲ SPECIALISTĖ
— PRITAIKO AKINIUS —
Valandos: 9—12 ir 7—9 v. v. pagal susitarimą išskyrus trečiadienius.
2422 W. Marquette Road

VIKTORO KOZICOS
Lietuviškas gazolino stotis ir auto taisymas
Atliekami motoro remontai, lyginimo, dažymo darbai ir keičiamos dalys
CALL-ME-MOTORS CO.
5759 S. WESTERN AVE. PR 8-9533

Ofiso ir buto tel. OLympic 2-1381
DR. F. V. KAUNAS
GYDYTOJAS IR CHIRURGAS
1407 So. 49th Court, Cicero
Kasdien 10—12 ir 4—7 val. Trečiad. tik 10—12 val. Šeštadieniais uždaryta

Tel. REliance 5-1811
DR. WALTER J. KIRSTUK
GYDYTOJAS IR CHIRURGAS
(LIETUVIS GYDYTOJAS)
3925 West 59th Street
Val. Pirmad., antrad., ketvirtad. ir penktad. nuo 1—4 p. p. 6:30—8:30 val. vak. Trečiad. ir šeštad. 1—4 v. p. p.

Tel. ofiso ir buto OLympic 2-4159
DR. P. KISIELIUS
GYDYTOJAS IR CHIRURGAS
4938 W. 15th St., Cicero
Rez. 1634 S. 49th Ave., Cicero
Kasdien 1-3 val. ir 6-8 val. vak., išskyrus trečiadienius.
Šeštadieniais 12 iki 4 popiet.

Ofiso telef. LAfayette 3-3210, jei neatsiliepia, šaukite KEdzie 3-2868
DR. EMILY V. KRUKAS
GYDYTOJA IR CHIRURGĖ
4146 S. Archer Ave.
VAL. Kasdien popiet nuo 12-2:30 v. Vak. pirm. antr., ketvirt 6-8:30 v
Trečiad. tik susitarus.

DR. IRENA KURAS
(Gydytoja ir Chirurgė)
KUDIKIŲ IR VAIKŲ LIGŲ SPECIALISTĖ
7156 South Western Avenue
(MEDICAL BUILDING)
Pirmad., antrad., ketv. ir penktad. nuo 11 val. ryto iki 1 val. p.p. ir nuo 6 v.—8 val. vakare. Trečiad. nuo 11 val. ryto — 1 v. p. p. Šeštad. 11 val. ryto iki 3 val. popiet
Office tel. RE 7-1168
Res. tel. WAlbrook 5-3765

Ofiso HE 4-1818, arba RE 7-9700
Rez. PR 6-9801
DR. J. MEŠKAUSKAS
GYDYTOJAS ir CHIRURGAS
Specialybė — vidaus ligos
2454 West 71st Street
(71-os ir Campbell Ave. kampas)
Val.: kasdien 9—11 ryto ir 4—8 v. v. Šeštadieniais 9—11 ryto ir 2—4 p. p. Trečiadieniais uždaryta.

DR. JULIJA MONSTAVIČIUS
GYDYTOJA IR CHIRURGĖ
Office: 10748 South Michigan Ave.
Buto 1653 W. 103 St., Beverly Hills
Val.: kasdien nuo 6 v. v. iki 9 v. v.,
Val.: kasdien nuo 6 v. v. iki 9 v. v., išskirus trečiad. Šeštadieniais nuo 1 iki 4 val. popiet.
Tel.: Ofiso — PUllman 5-6766
Buto — BEverly 8-3946

Ofiso HEmlock 4-5815
Rez. HEmlock. 4-3751
DR. A. NARBUTAS
PLAUČIŲ IR VIDAUS LIGOS
2745 West 69th Street
(priešais Šv. Kryžiaus ligoninę)
Priima pagal susitarima

DANTISTAS
DR. J. A. PAUKŠTYS
4253 So. Whipple Street
(Arti Archer Ave.)
Valandos: nuo 10 iki 12; 2—6; 7-9. Šeštad. 10—12. Trečiad. uždaryta
LAfayette 3-4949.
Namų — CEdarcrest 3-7786

DR. VLADAS PRUNSKIS
GYDYTOJAS IR CHIRURGAS
3259 South Halsted Street
Kasdien 3—7 val. vak. Šeštad. nuo 1—5 val. vak.
Trečiad. ir kitu laiku pagal sutarima
Ofiso tel. Victory 2-1484. Resid. 2437 W. 62nd St., tel. Republic 7-8818.

Ofiso telefonas — BIshop 7-2525
DR. AL. RAČKUS
GYDYTOJAS IR CHIRURGAS
4342 Archer Avenue
(Kampas Kedzie ir Archer)
VAL. kasdien nuo 2:00 iki 9:00 v. Trečiad. ir sekmad. tik susitarus

DR. ZIGMAS RUDAITIS
SPEC. CHIRURGINĖS IR ORTOPEDINĖS LIGOS
2745 West 69th Street
Priešais Šv. Kryžiaus ligoninę
Telef. REpublic 7-2290
VAL.: Pirm., antr., Kevt., penkt. nuo 9 iki 11 ryte ir nuo 6:00—8:00. Šešt. nuo 2:00—4:00. Trečiad. ir kitu laiku susitarus telefonu.

DR. ANT. RUDOKAS, Opt.
Tikrina akis ir pritaiko akinius, keičia stiklus ir rėmus
4455 S. California Ave. YA 7-7381
Val.: 10 ryto iki 8 vak. (trečiad. uždaryta), šeštad. 10 ryto iki 3 v. p. p. uždarytas

P. ŠILEIKIS, O. P.
Orthopedas - Protezistas
Aparatai-Protezai, Med. bandažai. Spec. pagalba kojom (Arch Supports) ir t. t.
Val.: 9-4 ir 6-8. Šeštadieniais 9-1.
ORTHOPEDIJOS TECHNIKOS LAB.
2850 W. 63rd St., Chicago 29, Ill.
Tel. PRospect 6-5064

DR. J. J. SIMONAITIS
GYDYTOJAS IR CHIRURGAS
Naujas adresas: 4255 W. 63rd St
Ofiso tel. REliance 5-4410
Rezid. telef. GRovehill 6-0617
Valandos: 1-3 p. m., 6-8 p. m.
Penktad. tik po pietų.
Trečiad. ir šeštad. pagal sutarti

Ofiso tel. CLiffside 4-2896
Rezidencijos: LAfayette 3-1172
DR. P. STRIMAITIS
GYDYTOJAS IR CHIRURGAS
1724 West 47th Street
(Kampas 47th ir Hermitage)
Val.: nuo 2 iki 4 ir 6 iki 9 v. vak. Šeštad. nuo 2 iki 6 val., išskyr. sek

DR. FL. TALLAT-KELPŠA
Ofisai 20 North Wacker Drive
(Civic Opera House, kamb. 858)
Val. kasd. 12—4
Tel. CEntral 6-2294
5002 West 16th Str., Cicero
Val kasdien 5-8, šeštad. 1-2 val
Tel. TOwnhall 3-0959
Kitu laiku ir trečiad. susitarus
Rezid. tel. HEmlock 4-7080

DR. VYT. TAURAS
GYDYTOJAS IR CHIRURGAS
(Bendra praktika ir moterų ligos)
Ofisas ir rez.: 5100 S. Western Ave.
Tel. PRospect 8-1223 arba WE 6-5577
Ofiso val. Pirm. 8-10 v. v., Antr., Treč. ir Penkt. 6-9 val. vak., Šeštad. 2-4 val. popiet ir sulig susitarimu.

Tel. ofiso HE 4-2123, rez. GIb. 8-6195
DR. V. P. TUMASONIS
CHIRURGAS
2454 West 71st Street
(71st ir Campbell Ave.)
VALANDOS: Kasdien nuo 3—7
Šeštadieniais nuo 2-4 val.
Trečiadieniais uždaryta.

Tel. ofiso: DAnube 6-1125
DR. A. VALIS-LABOKAS
MOTERŲ LIGŲ GYDYTOJAS
3267 South Halsted Street
Val 1 iki 4 v. p. p. ir 6—8 v. vak
Šeštadieniais 1—4 v. p. p.

Tel. ofiso PRospect 6-9400
Rezid. PRospect 6-9400
DR. ONA VAŠKEVIČIUS
(Vaškevičiūtė)
GYDYTOJA IR CHIRURGĖ
6248 South Kedzie Avenue
Val. kasdien 1-3 p. p. ir nuo 6-8 val vak. Šeštad. 1-4 p. p. Trečiadieniai ir kitu laiku tik susitarus.

Tel. ofiso VIctory 2-1581
Rez. VIctory 2-0742
DR. V. VILEIŠIS
GYDYTOJAS IR CHIRURGAS
802 West 31st Street
Kamp. Halsted ir 31-mos gatvių
Priėmimo valandos kasdien: 1-4 p.p ir nuo 6-8 v.v. šeštad. 1-4 val. popiet.

Tel. ofiso PR. 3-6446, rez. HE.4-3150
DR. F. C. WINSKUNAS
GYDYTOJAS IR CHIRURGAS
2420 West Marquette Rd.
Val. nuo 2 iki 4 p. p.; 6 iki 8 vak
Trečiad. ir šeštad. pagal sutarti

DR. P. Z. ZALATORIS
GYDYTOJAS IR CHIRURGAS
1821 So. Halsted Street
Tel. ofiso CA. 6-0257, rez. PR. 6-6659
Rezid. 6600 S. Artesian Ave.
VAL. 11 v. v. iki 3 p. p.; 6—9 v. v.

DR. G. SERNER
LIETUVIS AKIŲ GYDYTOJAS
Virš 25 metų patyrimo

Tel. YArds 7-1829
Pritaiko akinius
Kreivas akis ištaiso
Ofisas ir akinių dirbtuvė
756 West 35th Street
Val. nuo 10 iki 2, nuo 6 iki 8, trečiad. nuo 10-12, penktad. 10-2 ir šeštadieniais nuo 10 iki 2 val. p.p

Išėjo iš spaudos nauja
ANATOLIJAUS KAIRIO
trijų veiksmų komedija iš lietuvių gyvenimo J. A. Valstybėse
DIAGNOZĖ
Kaina: $2.00, 150 pusl.
Užsakymus ir pinigus siųskite:
DRAUGAS
4545 West 63rd Street,
Chicago 29, Ill.

DRAUGAS
THE LITHUANIAN DAILY FRIEND
4545 W. 63rd St., Chicago 29, Illinois, Tel. LUdlow 5-9500
Entered as Second-Class Matter March 31, 1916, at Chicago, Illinois Under the Act of March 3, 1879.

Member of the Catholic Press Ass'n
Published daily, exept Sundays, by the Lithuanian Catholic Press Society

SUBSCRIPTION RATES
$8.00 per year outside of Chicago
$9.00 per year in Chicago & Cicero
$8.00 per year in Canada
Foreign $11.00 per year.

PRENUMERATA:	Metams	½ metų	3 mėn.	1 mėn.
Chicagoj ir Ciceroj	$9.00	5.00	$2.75	$1.25
Kitur JAV ir Kanadoj	$8.00	$4.50	$2.50	$1.00
Užsienyje	$11.00	$5.50	$3.00	$1.25

Redakcija straipsnius taiso savo nuožiūra. Nesunaudotų straipsnių nesaugo, juos grąžina tik iš anksto susitarus. Redakcija už skelbimų turinį neatsako. Skelbimų kainos priisunčiamos gavus prašymą.

BIRŽELIO ĮVYKIAI

Lietuvių tautos gyvenime birželio mėnesis yra pilnas svarbių įvykių. Bet labiausiai minėtinos yra 1940 ir 1941 metų birželio dienos, dėl kurių Lietuva ir šiandien dar tebekenčia.

1940 m. birželio 15 d. Sovietų Rusija įvykdė didįjį agresinį žygį — ginkluotųjų jėgų pagalba okupavo Lietuvą ir netrukus, panaudojusi apgaulę ir smurtą, paskelbė prijungainti ją prie Rusijos kaip "sovietinę respubliką".

1941 m. birželio 14 d. taip pat pasiliks mūsų tautos istorijoje kaip viena liūdiausių ir škaudžiausių dienų. Iš birželio 13 nakties ir birželio 14 d. dešimtys tūkstančių mūsų brolių ir sesių buvo suimami, sodinami į sunkvežimius, grūdami į gyvulinius vagonus ir išvežami iš Lietuvos į tolimuosius Rusijos kraštus. Daugelyje vietų buvo suruoštos baisios, kruvinos skerdynės, kuriose išžudyta visa ellė žmonių.

Tai buvo tragiškosios dienos Lietuvoje. Jų liudininkų turime daug ir savo tarpe. Mes manome, kad pirmaeilė jų pareiga yra gyvu žodžiu ir raštu kalbėti savo aplinkoj gyvenantiems amerikiečiams, parodant komunizmo žiaurumus ir tuo pasitarnaujant ne tik lietuvių tautai, bet ir Amerikai, nes dar nemažai čia yra žmonių, kurie vis dar galvoja, kad su komunistais galima gyventi taikoje ir palaikyti su jais normalius diplomatinius bei ekonominius santykius.

Ypač šių metų birželyje reikia daug ir plačiai kalbėti apie bolševikų smurtą ir kraugeriškumą, nes, kaip žinome, šiuo metu Londone vyksta nusiginklavimo konferencija, kurioje ir JAV yra atstovaujamos ir kurioje esama palinkimo ir vėl padaryti nuolaidų Kremliui.

Beisitariant dėl nusiginklavimo, plačiai keliamos ir koegzistencijos idėjos, kurios, kaip ne vieną kartą esame nurodę, Lietuvai ir kitoms tautoms už geležinės uždangos yra labai pavojingos. Be to gali ir vėl iškilti neutraliosios zonos (tarp Rytų ir Vakarų) klausimas. Ir reikia budėti, kad šį planą vykdant nenukentėtų Lietuvos nepriklausomybės atgavimo reikalai. Nors keliais atvejais Alto žmonėms Valstybės Departamento ir buvo pasakyta, kad JAV savo planuose neturi tokios zonos steigimo klausimo, tačiau atsargumas ir budėjimas yra ir bus reikalingas.

Atsižvelgdami į tuos ir kitus užsienio politikos vėjus, būkime ir akylūs, ir veiklūs. Gausiai rinkimės į birželio įvykių minėjimą ir visur, kur tik galima, aiškinkime amerikiečiams tų dienų reikšmę, kad, ją suprasdami, jie labiau lietuvių tautą užjaustų ir įsijungtų į prieškomunistinę kovą. Juk Amerika taip pat nėra laisva nuo komunistinių pavojų.

Prieš keletą dienų šioje vietoje rašėme apie senatoriaus Paul H. Douglas planą ir jo pateiktąją JAV Kongresui rezoliuciją, kuria siūloma įsteigti "Laisvės autoritetą" (Freedom Authority). Tą planą įgyvendinus, Lietuvos ir kitų komunistų pavergtųjų tautų išlaisvinimo darbams būtų didelis palengvinimas. Sen. Douglas rezoliucija oficialiai vadinama — **S. J. Res. 87.** Kreipdamiesi į savo senatorius ir Atstovų Rūmų narius, kad jie planą paremtų, paminėkime ir rezoliucijos numerį. Tarp pat labai svarbu, kad birželio įvykių minėjime priimtume ir nutarimą, išreiškiantį mūsų prašymą saviesiems parlamentarams, kad jie rezoliuciją paremtų.

Pasirūpinkime, kad birželio tragiškųjų dienų minėjimas praeitų ne vien tik liūdint, bet ir atliekant šį tą konkretaus Lietuvos laisvinimo darbų baruose.

NESVEIKAS OPTIMIZMAS

KZ. T-KUS, Illinois

Netikras politinis sapnas

JAV delegacijos vadą Harold Stasseną Londono penkių valstybių (JAV, Britanijos, Sovietų, Prancūzijos ir Kanados) nusiginklavimo konferencijoje vargina netikro optimizmo sapnai. Prieš pat Velykas jis atbildėjo Washingtonan su pranešimu apie "didelį progresą", rodomą Rusijos susitarimams. Pačios smulkmenos viešumon nepateko. Čia apramintas ir gavęs naujų instrukcijų, grįžo Londonan vesti toliau derybų ir laukti tolimesnio "progreso" išsivystymo. Sovietų atstovas — teroro ir žvalgybos specas — Zarubinas, apsilankęs per Velykas Maskvoje, gavo atitinkamas instrukcijas vispusiškai išnaudoti Stasseno optimizmą, — netikro politinio sapno realumą sustiprinti, padarant "geros valios" įrodymui paprasčiausius nukrypimus nuo ankstyvesnių nesileidžiamų diskutuoti dalykų.

Rimtas galvojimas ir įtartinas nusileidimas

Stassenas per 10 dienų aiškino "geros valios" tikrumą prezidentui, komisijoms, komitetams, Saugumo tarybai, specialios paskirties asmenims ir visuomenei. Pastarasis tiek susižavėjęs realybe bei Sovietų tiesa, kad drįso paskelbti spaudoje septynių punktų greitai galimo sutarties sudarymo planą tarp Rusijos ir Amerikos nusiginklavimo reikalu. Sutartyje būtų suminėti šie punktai: atominių ir branduolinių bombų bandymų uždraudimas, palaipsnis mažinimas ir panaikinimas; 10-15% karišku ir vandeninių laivų, lėktuvų, tankų ir artilerijos sumažinimas; tam tikrų sričių žvalgymas iš oro ir žemėje kontrolės organų-inspektoriato sudarymas; jų priežiūros pavedimas Jungtinių Tautų dispozicijai; pakvietimas kitų tautų jungtis prie sutarties, pirmoje eilėje tų, kurios turi atomines bombas ar ba greitai jas turės ir kitas smulkmenas. Vadinasi, apie šiuos dalykus Stassenas yra kalbėjęsis su sovietų delegacijos vadu Zarubinu ir yra gavęs iš jo tokių sugestijų, kurios, Stasseno nuomone, nesudarys didelių ir nenugalimų kliūčių pasiekti susitarimo. Tik reikia esą mažos valandėlės laiko ir kantrybės. Spaudai jis autoritetingai pasakė, kad "...that a first step arms agreement with the Soviets has become a real soon possibility..."

Vadinasi, viena puse rimtai galvoja, kita kažin ką slepia, turi tik jai vienai žinomą tikslą.

Stasseno "geros valios" pamatas

Be tariamosios susitarimo sutarties gairių, jis pateikė ir keturis punktus, patikėtinai naujus sovietų pasiketimus gerojon pusėn. Štai jie: a) sutikimas kalbėti nusiginklavimo reikalu tam tikrais punktais; b) beveik sutikimas su Vakarų pasiūlymais dėl atominių ir branduolinių ginklų panaikinimo bei nukrypimas nuo savo bekompromisinio reikalavimo panaikinti JAV karines bazes užsienyje, net arti sovietų sienų; c) balandžio 30 d. sovietų pirmakartis pasiūlymas leisti nusiginklavimo kontrolę atitinkamų sričių savo teritorijoje ir d) nesibaidymas ir kalbėjimasis apie Vokietijos sujungimą taikiomis ir kultūringomis priemonėmis. Jei šie pasikeitimai būtų širdingi, tektų džiaugtis, kad pirmasis žingsnis, kurio žmonija laukė 12 metų iš sovietų, pagaliau žengtas. Tačiau Zarubino užtikrinimas žodžiu, net ir raštu, nėra geros valios tikru įrodymu, kuris leistų jais pasitikėti, mažintų apgaulės baimę. Stasseno sukelta audra, pasitarimai, aiškinimasi su vyriausybe, Saugumo taryba bei atitinkamomis komisijomis bus suradę ir jam davę tokias instrukcijas, kurios jo optimizmui neleis padaryti klaidų.

Korėjos paliaubų kontrolė

Žinome, kad 1953 m. liepos 27 d. Korėjos karas baigtas paliaubomis. Jų priežiūrai buvo sudarytas inspektorių organas iš neutraliųjų kraštų valstybių. Karo metu Šiaurės Korėjos oro pajėgos ir aerodromai buvo sunaikinti. Sutartis draudžia statyti aerodromus ir didinti oro pajėgas. Kas atsitiko? Pagal žvalgybos duomenis, šiandieną Šiaurės Korėja įsiruošė naujų aerodromų; juos laiko per 1000 naujausios konstrukcijos rusiškų lėktuvų. Kontrolė veikia, inspektoriai (čekoslovakai, lenkai, indai ir šveicarai) dirba, o kas vyksta — nemato ar laiko nekarinių jėgų stiprinimu. Atsimename, koks triukšmas buvo sukeltas Pietų Korėjoje dėl inspektorių "uolumo" ir darbų — vos prezidentas S. Rhee karinę jėgą nepanaudojo. Tik Amerika sulaikė nuo nemalonių pasėkų. Korėjiečiai teisingai inspektoriams davė šnipo vardą. Tai vienas komunizmo teisingumo ir jais pasitikėjimo žingsnis.

Kas nematoma Londone

Tos pačios Rusijos atstovas Londono konferencijoje mandagiai kalba, leidžia susidaryti opinijai apie gerą valią, atėjusį laiką susitarti. Tuo tarpu Maskva, kuri instruktuoja Londono delegaciją, varo šaltąjį karą visomis kryptimis. Sekančiam mėnesiui organizuoja kitą "pasaulinę taikos konferenciją" Ceilone. Sovietai Indijoje ir Pietų Azijoje rodo žmonėms filmus apie Hirošimos baisumus ir aiškina, kad tai yra Amerikos darbas ir kam jie gamina atomines bombas, kas yra tų bombų aukomis. Birželio mėnesį kviečiamas jaunimas iš viso pasaulio į festivalį. Maskvoje daugiausia kreipiamas dėmesys į Afrikos jaunuolius. Visas išlaidas, kaip kelionės, pragyvenimo ir t. t., mokės Maskva. Įvairiems taria-

(Nukelta į 5 pusl.)

PERKRAUSTYMAI — MOVING

Pigus sąžiningas darbas. Visi apdraudimai. Dėl artimų ir tolimų distancijų. Šaukite sekančiai.

ANTANAS VILIMAS

3415 SO LITUANICA AVE., CHICAGO, ILL.

Telefonas — FRontier 6_1882

1957 BUICKAS

Tik

$2,595.00

Dynaflow, Radio, Apšildymas, Baltos Padangos

Lietuviškoje Prekyboje—MILDA BUICK, Inc.

907 W. 35th St., Chicago 9, Ill. LA 3-2022

Atliekame didelius ir mažus automobilių remontus. Lyginimas, dažymas, Elektrinis suliedinimas. Parduodame automobilių dalis.

Sinclair gazolino stotis "PAGALBA"

Sinclair gazolino stotis "PAGALBA" — A. Stanevičius, Sav.

2641 West 71st Str. (Kampas Talman Ave.)

Telef. PRospect 8-9842, Namų tel. WAlbrook 5-5934

JONAS GRADINSKAS

J. G. TELEVISION CO. Pardavimas ir taisymas

Tranzistorinių radijų prikraunamų baterijų užtenka ligi

10,000 VALANDŲ

Televizijos, radijai, patefonai, kamb. vėsintuvai, vėdintuvai

2512 W. 47th St. Tel. FRontier 6-1998

Atdara kasdien iki 6 val., pirmad. ir ketv. iki 9 val. Sekm. uždaryta

VIRŠ 15,000,000 Amerikos gyventojų žino,

kad taupyti apdraustose Taupymo ir Skolinimo Bendrovėse yra saugu ir pelninga.

Universal Savings and Loan Association užtikrina saugumą ir gražų pelną.

Saugumą užtvirtina Suvienytų Valstybių valdžios agentūra iki $10,000.00 kiekvienam indėliui ir reikalingi rezervai, o pelną — patyrusių ir sąžiningų vedėjų pastangos.

Galite taupyti atvykdami asmeniškai ar per laiškus. Bus greitas ir draugiškas patarnavimas.

Dėl paskolų ir visais finansiniais reikalais kreipkitės į:

UNIVERSAL SAVINGS

AND LOAN ASSOCIATION

1800 S. Halsted Street, Chicago 8, Illinois

MOVING APDRAUSTAS PERKRAUSTYMAS MOVING

IŠ TOLI IR ARTI

NAUJI DIDELI TROKAI-NAUJAUSI KRAUSTYMO ĮRANKIAI

ILGŲ METŲ PATYRIMAS-PIGUS IR SĄŽININGAS PATARNAVIMAS

JUOZAS NAUJOKAITIS

2022 W. 69 St. CHICAGO 36, ILL. Tel. WAlbrook 5-9209

Pradėkit Taupyt Šiandien, Turėsit Rytoj!

Taigi, dabar pradėkite taupyti šioje lietuviškoje įstaigoje — BRIGHTON SAVINGS AND LOAN!

Kiekvieno taupytojo indėliai apdrausti iki $10,000.00

BRIGHTON SAVINGS AND LOAN ASS'N

4071 Archer Ave., į vakarus nuo California Ave.

CHARLES ZEKUS, Sekretorius

OFISO VALANDOS:

Pirmad., antrad., penktad. ir Šeštad. 9 val. ryto iki 4:30 p.p.

Trečiad. 9 ryto iki 12 val. Ketvirtad. 9 val. iki 8 v.v.

TELEVIZIJA ● RADIJAS

HI FI PHONOGRAFAI ● VOKIŠKI RADIJAI

DIDELIS PASIRINKIMAS ● PARDUODAME IR TAISOME

FRANK'S TV & RADIO, INC.

3240 So. Halsted St., CAlumet 5-7252

Spaudoj ir gyvenime

"JAUNIMO ŽYGIAI"

Visuomeninio auklėjimosi ir krikščioniškos - demokratiškos politikos laikraštis. 1957 m. 1 (10) nr. Vyriausiasis redaktorius — Algirdas Kasulaitis, redaktoriai: Juozas Končius ir Algis Vedeckas. Viršelis Ados Korsakaitės. 32 psl.

Šiame numeryje rašo: Algirdas Kasulaitis — "Lietuvos laisvinimo kryžkelyje". Autorius iškelia Lietuvos problemas ir pateikia įdomius pasiūlymus šiuo reikalu. A. Gražiūnas — "Krikščioniška valstybė, politika ir partija". Straipsnyje nagrinėjama politinė partija Bažnyčios mokslo šviesoje. Dangyra Laukytė — "Ar krikščioniui būtina visuomeninė veikla?" Autorė iškelia būtinumą krikščioniui organizuotai veikti visuomenėje. St. Alšėnas — "Jaunimas ir politika". Šis straipsnis yra įdomus savo aktualumu ir problemos karštumu. A. Vedeckas — "Partijų ateitis Jungtinėje Europoje". Čia svarsttomas siekiamos Jungtinės Europos santykis su partijomis. Jonas Virpša (A. Kasulaitis) — "Aš pasirinkau politiką". Autorius sugestionuoja jaunimą daugiau domėtis politika. Jurgis Gravrokas — "Lietuvos jaunimas kovoje su komunizmu". Pabrėžiamas Lietuvos jaunimo atsparumas prieš komunizmą.

Įdomi apžvalga "Spaudoj ir gyvenime". Iškeliama krikščioniško jaunimo politinė veikla įvairiose vietose. "Mūsų draugų eilėse" tinkamai pagerbiami paryžiečiai inž. A. Venckus ir B. ŠlepetytėVenckuvienė.

Nors ir nedidelis savo formatu ir puslapių skaičiumi, šis žurnalo numeris yra labai gražiai išleistas ir didžiai įdomus ir aktualus savo turiniu:

Vyr. redaktorių Algirdą Kasulaitį ir redaktorius J. Končių ir A. Vedecką tenką sveikinti už redagavimo sumanumą. **p.n.**

VERGŲ STOVYKLOS RUSIJOJE

Chruščevo nustalinimo politiką, kaip anglų "The Catholic Times" gegužės 24 d. skelbia, pripažino nemaža faktų, kuriuos anksčiau komunistinis režimas neigė. Nors anksčiau Maskva visam pasauliui skelbė, kad Sov. Rusijoje nesą jokių priverčiamo jo darbo stovyklų, tačiau užuomina, jog Rusijoje panaikinta du trečdaliai Stalino laikais buvusių darbo stovyklų, privertė juos prisipažinti, kad anksčiau buvo meluojama.

Kaip neseniai paskelbta, SSSR Teisingumo ministerio pavaduotojas Kudriacev pareiškęs Harvard universiteto Teisių mokyklos pref. Bermandui, kad praėjusį spalio mėn. buvęs paskelbtas įstatymas, kuriuo buvo panaikintos "pataisomojo darbo stovyklos". Minėtas laikraštis stebisi, kad ryšium su tuo sovietų propaganda buvusi labai nežymi, atsimenant Vakarų nuolatinį puolimą už vergų stovyklas S. Rusijoje.

Toliau "The Catholic Times" rašo:

"Galbūt pakeitimas yra labiau žodinis nei faktinis, nes dabar ten yra "pataisomojo darbo kolonijos", taipgi ir kalėjimai ir garsusis GULAG, "centrinė stovyklų administracija" yra pakeista "GUITK, kuri turi būti žinoma kaip įstaiga, kontroliuojanti darbo kolonijas".

Kudriacev pažymėjo, kad kolonijos žymiai skirsis nuo stovyklų. Jo teigimu, darbas būsiąs lengvesnis ir labiau pritaikintas ir bus kreipiamas dėmesys į kalinio perauklėjimą.

Gale "The Catholic Times" pridėda:

"Reikia atsiminti, kad slaptosios policijos pavadinimai buvo daugelį kartų keičiami, tačiau ji visuomet pasiliko ta pačia persekiojančia organizacija".

Iš tikrųjų naujas vardas, bet ta pati tikrovė. Lietuvoje taipgi "agituojama", kad jaunimas važiuotų į naujai kuriamas kolonijas, kur esančios didelės ateities galimybės. Jei tai nebūtų ir darbo stovyklos, o tik darbo kolonijos, tai vistiek būtų kolonizacija, kurios tikslas svetimomis rankomis kelti S. Rusijos karinį ir ekonominį pajėgumą ir alinti jau užimtus kraštus. **j.k.**

DĖMESIO!

Populiariškiausia ir hygieniškiausia lietuviška

PLAUKŲ KIRPYKLA BRIDGEPORTE

752 W. 33rd St.

Dabar yra vedama labai senai ir gerai prityrusio kirpėjo. Kaina ta pati, bet darbas daug sąžiningesnis.

PAULIUS JURKUS

SMILGAIČIŲ AKVARELĖ

PREMIJUOTAS ROMANAS

117 tęsinys

Kai jis taip rašo, du policininkai atveda Viktorą, išblyškusį, suveltais plaukais, suvargusį.

— Sveikutis, — vachmistras atkiša jam ranką.— Tamstele, kaip maniau, nekaltas, pinigai surasti. Tamsta laisvas.

Meistrą pirmiausia apstoja kunigai, paskui grūdasi ir kiti, sveikina, kalbasi. Tik vienas Julius pasilieka prie lango. Nejuda ir Gimbutas.

— Dabar visi pas mane, pasirašykit, būsit liudininkais, — kviečia Drąsutis.

Vyrai spiečiasi aplink. Pasirašo ir Julius, ar ne vistiek. Atidaro seifą ir pinigus padeda į senąją vietą.

— O kur mūsų vekseliai? Ištrauk! Reikia sunaikinti! — Gimbutas žengia į priekį.

Valdyba užpila klausimais, ir buhalteriui nieko nebelieka, kaip vekselius išimti. Parodo klebonui, Gimbutui ir suplėšo.

Viktorui visą laiką rūpi, iš kur atsirado pinigai, kas juos atnešė Paklausia jis vachmistro. Šis sukrutęs mosteli ranka.

— Čia paslaptis, tamstele. Toks jau gyvenimas! — Krauna portfelin savo raštus ir apžvelgia policininkus. — Na, likit drūti! — Nusijuokia ir išklega pro duris.

Įkandin išeina ir abu kunigai. Vyrai tuoj už skrybėlių, už kepurių. Gatvėje klebonas gal prasitars daugiau. Apsupa juos, bet kunigas Senkus nešnekus. Jis tik pasiūlo Gimbutą pavežėti namo. Nueina pasikinkyti arklio. Nuo būrio atsiskiria ir vikaras su meistru.

Tada pakyla papirosų dūmai ir įtarinėjimai. Kas pavogė? Jaunas žmogus! Bet kodėl atnešė klebonui? Galėjo pamesti bankelio gonkose, nei šuo nebūtų sulojęs. Kodėl atėjo abu kunigai? Čia yra kažkoks ryšys tarp jų ir to nežinomojo. Pagaliau, buhalteris?!

Išsigandę šito žodžio, paslenka nuo gonkų ir vėl spėlioja. Klebonas Julių aiškiai puolė. O gal jis nušvilpė? Dabar, kai pamatė, jog riesta, ir nunešė kunigui Senkui. Nesąmonė! Klebonas būtų kitaip kalbėjęs, nebūtų pasiėmęs vikaro! Tačiau kunigas Senkus kažką sakė, kažką piktai minėjo, tai rodo, kad visdėlto yra ryšys tarp Juliaus ir nežinomojo! Bet koks, koks?

Pasiusti reikia, jei kitaip darosi! Vakar išplėšė sukėlė visus ant kojų, šiandien lyg iš dangaus pinigai nukrito. Tvarkos nėra! Kažkokia nematoma ranka pasimaišo! Ko gero, štai, ramiausiai važiuoji namo, o toji nematoma ranka ims ir numaus skrybėlę. Paskui po kelių dienų staiga iš debesų vėl skrybėlė lept prie tavo kojų.

— Dutki! Nematoma ranka! — išpučia dūmą Linkus. — Aiški čia rankelė, stebuklinga! — šelmiškai mirkteli.

Vyrija tuoj užgula jį, gal žino, gal nujaučia. Linkus tik aiškina ir prideda:

— Nepraleiskime buhalterio iš akių.

Per kalbas negirdi kunigo, kuris atidarda rateliuose. Kai jis pakviečia Gimbutą, dar vyrai sukrauna linkėjimus:

— Išklausinėk būtinai: kas buvo, kas grąžino!

45

GIMBUTAS įsisveria vežiman ir paprašo jam perleisti vadeles. Klebonas nesipriešina. Pūkšdamas traukia į kairę ir toli nukiša kojas.

— Atsimink, arklys mano, botagu neskalbk!

Kleopas nieko neatsako. Sėdi susmigęs, paniuręs, kramtydamas ūsus. Kunigui gaila bičiulio. Visiems diena buvo griausminga, bet vistiek reikia judėti.

Užvažiavus ant Žarstės tilto, klebonas sukruta, žvelgia per akinius į pliuškantį vandenį.

— Va, koks upelis! Tik varlėm braidyti, tačiau kiek gero padaro. Jei ne jis, neturėtume pievų, o be pievų, nebūtų ir karvių. Kleopai, kaip tavo galvijai šiemet?

— Nieko!

— Mano silpni. Nugaišo veršis; paršas, buvo toks britvonas, paspringo. Rugeliai, kaip zuikio ūsai, noris net patempti, kad didesni augtų. Kaip išmisime?

— Nieko, klebone. Mes gyvenam iš sulenkto delno, o kunigas iš atlenkto. Badu nemirs! Bet eikim prie reikalo: kas nudžiovė banko pinigus?

— Nepasakysiu, Kleopai, taip yra! Reikia palaukti.

(Bus daugiau)

Išvengė krematoriumo

(Atkelta iš 2 pusl.)

me tarpe dar turėjo vienas primicijas, t. y. 1943 m. birželio 13 d., Sekminėse, po daug vargo ir išgyventų kančių kacete pirmą kartą laikė šv. mišias, apsivilkęs kacetininko rūbais, vieton auksinės taurės vartojo stiklinę taurelę ir vieton patenos molinę lėkštelę. Pats jubiliatas savo knygoje "Žmonės ir žvėrys dievų miške" taip rašo: "Gyvenime galima užmiršti viską, bet šių įspūdžių — niekados, nors jų apibūdinti nėra įma noma... Nętilpo galvoj, kad štai atsikviečiame eucharistinį Dievą. Kambary — mirtina tyla. Atrodė, kad draugai nedrįso kvėpuoti"...

Baigdamas prašė kunigą jubiliatą savo šv. mišias aukoti už pavergtą tėvynę, ištremtus kunigus ir kvietė visus pamaldose dalyvaujančius jungtis prie bendros maldos.

Buvęs Lietuvos operos solistas Ip. Nauragis šv. mišių metu pagiedojo "Ave Marija", o šv. mišias giedojo Nekalto Prasidėjimo Seserų choras. Pamaldų metu be minėtų dvasiškių dalyvavo gerokas skaičius ir pasauliečių, jubiliato artimų bičiulių, atvykusių iš Brooklyno, Brocktono, Worcesterio ir kitų vietovių. Šventovė buvo pilna žmonių.

Aštri Yla

Po pamaldų vienuolyno salėje buvo surengtos puikios vaišės, kurioms vadovavo dr. kun. C. Cukuras. Pirmutinis kalbėjo kan. M. Vaitkus, iškėlęs charakteringas jubiliato ypatybes, atitinkančias jo pavardei. Lyg Aug ščiausiojo Kūrėjo buvo specialiai jam parinkta tokia pavardė. Kun. Stasys Yla, turėdamas aštrų protą, pasireiškė ne tik teologijos srityje, bet ir filosofijos, visuomenės, socialinių klausimų ir politikos baruose. Nekartą vienoje kitoje vietoje aštriai įduria, o kitur savo priešą ir prismeigia, kad jis negali nė pakrutėti. Prof. Kun. St. Ylos veik la yra labai plati ir šakota.

Kunigų Vienybės Centro valdybos vardu sveikino prelatas J. Balkūnas. Katalikų Federacijos ir Kultūros Instituto vardu prelatas Pr. Juras, seminarijos kunigų vardu kun. J. Klimas, kun. J. Švaigždys, buvusių seminarijos mokinių vardu kun. T. Narbutas ir įteikė filmų aparatą, buvusių kacetininkų — Kun. V. Pikturna, Norvicho vyskupijos lietuvių vardu kun. V. Paulauskas, Tėvų Pranciškonų ir "Aidų" vardu kun. Gidžiūnas, Tėvų Marijonų — kun. J. Kuprevičius, Tėvų Saleziečių — kun. Andriekus, Ateitininkų Federacijos — prof. S. Sužiedėlis, Nukryžiuotojo Seselių iš Brocktono—Motina Anunciata, ir daugelis kitų kunigų sveikino.

Įspūdingas ir graudus buvo kun. St. Ylos parapietės, kurklietės ponios Ražickienės žodis, kuris tryško pro ašaras iš susijaudinimo.

Daug gauta sveikinimų raštu, kurių svarbesnius tenka tepaminėti: vysk. V. Brizgio, latvių vyskupo Rancano, Tėvų Jėzuitų, L. B. Centro valdybos pirmininko St. Barzduko, Seselių Kazimieriečių ir Pranciškiečių, vyr. skt. Matonio, "Draugo" redaktoriaus kun. J. Prunskio ir daugelio kitų bičiulių bei konfratrų.

Pabaigoj tarė žodį ir pats jubiliatas, pareikšdamas, kad jis labai nenorėjęs švęsti savo kunigystės 25-rių metų jubilėjaus, nes tai dar trumpas kelias nueitas, sulaukus 50 metų, bet jau kas kita, kai Marijos Nekalto

Hartford, Conn.

Vyrų choro koncertas

Hartforde yra suorganizuotas vyrų choras, kuriam priklauso keletas dainininkų iš New Britain, Conn., bei Thompsonville, Conn. Choras, vadovaujant muzikui Jurgiui Petkaičiui gegužės 11 d. buvo surengęs koncertą. Vyrų choras padainavo apie 15 dainų, mišrus choras padainavo 7 dainas. Keletą dainų solo padainavo dainininkė Lillian Sydney - Bastytė. Publika po koncerto griausmingais plojimais nenorėjo dainininkų paleisti nuo scenos ir turėjo kitas dainas pakartoti. Atsilankiusių buvo net iš Amsterdam, N. Y., Worcester ir Boston, Mass. Visi dalyviai buvo labai patenkintti šiuo koncertu ir nori daugiau tokių parengimų. Už gražų parengimą didžiausias nuopelnas tenka jaunam muzikui Jurgiui Petkaičiui. Kitas asmuo, labai daug darbo įdėjęs choristų organizavime ir kt., yra Jonas Kodis (Kudzinskas). Garbė ir choristams, kurie, nežiūrint tiek daug paaukotų vakarų repeticijoms, kelionės išlaidų ir nuovargio, dalyvavo programoje. Padėka ir moterims choristėms, o taip pat ir sol. Lillian Sydney. Po koncerto buvo šokiai ir pasilinksminimas, vakaras visais atžvilgiais pavyko.

Lietuviškas radijo pusvalandis

Tam tikrai žmonių grupei susiorganizavus, buvo atidarytas lietuvių radijo pusvalandis, perduodamas per WOP stotį 1410 kilociklų sekmadieniais 12 val. pietų metu. Programos vedėju yra paskirtas Vladas Plečkaitis, iš New Britain, Conn. Jis yra vyrų choro dainininakas, supran ta parinkti dainas ir muziką šiai programai. Pusvalandis veikia jau daugiau kaip mėnuo. Pus valandžio reikalais kreiptis į Vladą Pečkaitį arba Algirdą Pilvelį, 122 Fairfield Ave., Hartford, Conn. Telef. JA 2-7510.

Metinis balius

Lietuviai legionieriai su moterimis rėmėjomis rengia metinį balių birželio 8 d. 7:30 val. vak. Lietuvių Piliečių Klubo sve tainėje, 227 Lawrence Str., Hart ford, Conn. Bus smagi muzika, o moterys rėmėjos pagamins skanią vakarienę. Prašomę paremti lietuvių legionierių F. Sabonio postą. Biletus galite gauti pas visas moteris rėmėjas ir visus legionierius. **A. S.**

TĖVAS PIJUS

istorijoje yra pirmasis kunigas kuris turi Kristaus žaizdas. Tėvas Pijus yra garsus nepaprastais darbais ir Dievo malonė mis. Knygoje aprašoma pranašysčių dovana, nuostabūs išgijimai, ekstatiniai persikėlimai ir t.t. Iš Tėvo Pijaus gyvenimo yra įdėti 32 paveiksmai. Kaina $2.00.

Galima gauti "DRAUGO"

Administracijoje

4545 West 63 Street, Chicago 29, Ill.

PIGIAI IR SAUGIAI
PERKRAUSTAU
BALDUS
VIETOJE IR IŠ TOLIAU
K. EIDUKONIS
Turiu naują didelį sunkvežimį ir apdraudas
2313 W. 91st St., Chicago, Ill.
Tel. PRescott 9-2781

PADĖKA

Patyrus nuoširdžios talkos ir malonaus bendradarbiavimo mūsų ruoštò žibuoklių baliaus metu gili skautiška padėka priklauso gėrimų bufete dirbusiems: p. J. Vepštui, p. V. Pavilčiui, p. Beinorui ir p. A. Noreikai; kasą prie įėjimo tvarkiusiems: p. L. Žemgulienei ir p. P. Meilui; programą atlikusiems: akomponiatoriui p. A. Kalvaičiui ir jo vedamam vyr. skaučių kvartetui, p. S. Velbasiui ir jo studijos mokinlams bei akompaniatoriui p. A. Skriduliui, p. I. Šilingienei ir jos vedamai skaučių taut. šokių grupei "Grandis"; programą pravedusiai psktn. V. Pavilaičiūtei; vertingų fantų loterijai aukojusiems: p. J. Lieponiui, p. P. Bendoraičiui, p. M. Tumienei, "Dainai", "Terrai", p. J. Karveliui, p. p. Prišmantams, p. E. Rudaičiui, p. B. Racevičiui ir p. J. Budrikui; visoms ponioms, aukojusioms valgių bufetui.

Dar kartą visiems mūsų nuoširdžiausias ačiū.

SKAUČIŲ SESERIJOS VADIJOS
ŽIBUOKLIŲ BALIAUS RENGIMO KOMISIJA

PAJIEŠKOJIMAI

Jieškomas PETRAS - POVILAS RAUDONIKIS, s. Jokūbo, g. 1920 m., bal. 20 d. Atsiliepti arba apie jį žinanti pranešti adresu: Antanina Bazarienė, 2436 W. 45th St., Chicago 32, Ill. Tel. VIrginia 7-7419, po 6 val. vak. Turiu žinių apie žmoną gyv. Lietuvoje.

Laimingas tas, kurio nesmerkia jo paties sąžinė. —**Moises**

A. A.

ONA ŽUKAUSKAS

(Vitkauskaitė)

Gyveno 2830 W. 39th Place
Tel. YA 7-2839

Mirė birž. 3 d., 1957, 8 val. ryto, sulaukus 59 m. amžiaus.

Gimė Scranton, Pa.

Pasiliko dideliame nuliūdime duktė Lucille Laskauskas, anūkės Charlotte ir Caroline Petit, jos vyras Ralph, sesuo Stella Petkienė, švogeris Bill ir jų šeima, sesuo Helen Šidlauskas, švogeris Jim ir šeima, dėdė Leonas Laurutis, giminaitis Alex Girdauskis su šeima, gyv. Rockford, Ill., kiti giminės, draugai ir pažįstami.

Kūnas bus pašarvotas antrad. 1 val. p. p. Petro Bieliūno koplyčioje, 4348 S. California Ave.

Laidotuvės įvyks ketv., bir. 6 d., iš koplyčios 8:30 val. ryto bus atlydėta į Švenč. Panelės Nekalto Prasidėjimo parapijos bažnyčią, kurioje įvyks gedulingos pamaldos už velionės sielą. Po pamaldų bus nulydėta į Šv. Kazimiero kapines.

Nuoširdžiai kviečiame visus: gimines, draugus ir pažįstamus dalyvauti šiose laidotuvėse.

Nuliūdę: Duktė, anūkės ir kiti giminės.

Laidotuvių direktorius Petras Bieliūnas. Tel., LAfayette 3-3572.

COAL
ANGLIS IR PEČIAMS ALIEJŲ PRISTATOM Į VISAS MIESTO DALIS TUOJAU PAT
Saugus baldų perkraustymas asmenų turinčių ilgą patyrimą.
STASYS FABIJONAS
2146 So. Hoyne Ave., Telef. VIrginia 7-7097

ROPHI
Geriausias prancūziškas konjakas

NARIAI LIETUVIŲ TAUPYMO IR SKOLINIMO B-VIŲ LYGOS,
Kuriose Kiekvieno Santaupos Yra Apdraustos iki $10,000.00 — ir Paskolos Duodamos Namų Įsigijimui Lengvomis Sąlygomis
CHICAGO SAVINGS & LOAN ASSN.
6245 S. Western Ave., Chicago 36, Ill.
CONTINENTAL SAVINGS & LOAN ASSN.
4559 So. Paulina St., Chicago 9, Ill., YArds 7-0145
CRANE SAVINGS & LOAN ASSN.
2555 W. 47th St., Chicago 32, Ill.
DISTRICT SAVINGS & LOAN ASSN.
3430 S. Halsted St., Chicago 8, Ill.
ST. ANTHONY SAVINGS & LOAN ASSN.
1447 S. 49th Ct., Cicero 50, Ill., tel. TO 3-8131-32
UNIVERSAL SAVINGS & LOAN ASSN.
1800 S. Halsted St., Chicago 8, Ill.

Mes mokame Augštą Dividendą
MIDLAND Savings and Loan Association
PER 40 METŲ VISŲ LIETUVIŠKŲ KOLONIJŲ SAUGIAUSIA IR PELNINGIAUSIA TAUPYMO BENDROVĖ
4038 Archer Avenue Tel. LA3-6719
AUGUST SALDUKAS Prezidentas

CLASSIFIED AND HELP WANTED ADS

REAL ESTATE

Prieš pirkdami ar parduodami namus, biznius, sklypus ar ūkius atlankykite mus.
KUTRA-NORKUS REALTY
REAL ESTATE-INSURANCE
NOTARY PUBLIC
2405 West 51 St.
WAlbrook 5-5030
PRospect 8-3579 (vak. ir semad.)

Mūr. 4 apartm., centr. šild.—$24.200. Mūr. 2 po 4 kb., centr. šild.—$25.400. Mūr. 8 kb. bung., gazu centr. šild.—$18.200. Pulkus 1 metų 6 kb. bung., brangūs priedai — $19.500. Nuo Chicagos 45 myl. vasarvietė su visais įrengimais, maudytis ir žuv.—$1.900.

Yra pigių ir gerų pajamų namų.

BUDRECKAS Realty
4081 Archer ave., LAfayette 3-3384
(prie California g-vės)

RAMIOJ, GEROJ VIETOJ
Mažai šeimai ekonomiškai pertvarkytas 2-jų aukštų 4 butų mūr. namas su balkonais. Autom. šildymas. Mūr. garažas. 37 pėdų sklypas, apsodintas medžiais $24,400. Volodkevičius.

GRAŽUS 5 KAMB. MŪRO NAMAS
Plytelėm klota vonia ir virtuvė. Naujas alyvos šildymas. Kilimai. $20,000. A. Sirutis.

PUIKI 6 KAMB. REZIDENCIJA
Kilimais iškloti du kambariai. Dvigubi alium. langai. Rūsys apsaugotas nuo potvynių. Šildomas gazu. 2 karų garažas. $23,000. A. Katilius.

5 AKRAI ŽEMĖS
2 gyv. namai: vienas 7, kitas 5 kamb. Dvigubas garažas. Paukštidės, vaismedžiai. Prie 3 didelių kelių Lemont rajone. $17,000. A. Rėklaitis.

P. LEONAS
REAL ESTATE
2735 West 71st Street
Visi telefonai: WAlbrook 5:6015

D. MONSTAVIČIUS
REAL ESTATE - 1653 W. 103 st
Tel. BEVERLY 8-3946
Nekilnojamų turtų pirkimas, pardavimas. Tarpininkavimas biznuose ir valdžios įstaigose.
INCOME TAX. Tax accountant

Savininkas parduoda mūrinį namą. Geriausiame stovy. Šv. Agnės parap. 5 kamb. apačioj, 3 kamb. viršuj. Pilnas rūsys. 1½ garažo. Uždaras porčius. Karštu vand. alyva apšild. Prieinama kaina. CRawford 7-0247.

CICERO. $18,500. Mūrinis 2-jų butų. 6—5—1 kamb. Karštu vand. alyva apšild. 2 autom. mūro karažas. Aluminum žieminiai langai ir sieteliai.

CICERO. 6 butų namas. $18,700. 2—4; 2—3; 2—2 kamb. Karštu vand. apšild. 2 autom. garažas. $216 pajamų į mėn. plius savininkui 4 kamb. butas.

CICERO. $14,500. Pajamų namas. 5 ir 3 k. Karštu vand. apšild. 2 autom. garažas. Savininkas turi parduoti.

OLYMPIC 2-9589 OLYMPIC 6-0665

Remkite dien. Draugą!

Pirkit Apsaugos Bonus!

REAL ESTATE

BRIGHTON PARKE

Nebrangiai, geroje vietoje, 44th ir Western Ave. 2-jų aukštų; 3 butai; 2 butai po 5 kamb. ir 1 but. 2 kamb. Ekstra 25 pėdų sklypas. 1 autom. garažas. Galima užimti tuojau pat. Kaina tik $22,000.

LABAI PIGIAI

Mūrinis 4 kamb. (Expandable). Ištisas rūsys. Pastogėje (attic) jau įrengtas 1 kamb. Centralinis apšildymas. Venetian blinds, drapes ir kiti moderniški įrengimai ir pagražinimai. Savininkas išvyksta Kalifornijon ir todėl parduoda pigiai. 69th St. ir Pulaski Rd. Kaina tik **$17,200.**

Taip pat turime daugiau nuosavybių duodančių geras pajamas ir prekybinių namų.

Turime rimtų pirkėjų, todėl prašome turinčius parduoti namus kreiptis į raštinę ir mes mielai patarnausime parduodami Jūsų namus.

SHUKIS BUILDERS AND REALTY
6433 So. Pulaski St.
Telef. LUdlow 5-5900

PIRKITE ir parduokite savo nekilnojamą turtą per mano įstaigą. Naudokitės mano teisingu patarnavimu.

E. KURŠIUS
REAL ESTATE SALES
REpublic 7-9400

33rd ir Halsted, pačiam biznio centre mūr., 3 krautuvės ir 2 but. savininkui central. šildymas.

Brighton Parke arti bažnyčios medin. Savinink. 6 kamb. butas. $105.00 pajamų mėn., tik $16,800.00.

West-Sidėje, mūr.; 6 but. po 4 kamb. Skubiai parduodamas. tik už $16,500.00.

57th ir Paulina. Mūr. 5 ir 6 kamb., rūsys, šildymas, aluminijaus langai, garažas. Nebrangiai.

Beverly Shores, Ind. Naujas gražus namas su rūsiu ir šildymu. Tinkąs gyventi ir ištisus metus.

VENTA
4409 SO. FAIRFIELD AVE.
LAfayette 3-3881

ARTI IRVING, Ciceroje. $17,500. Didelis 7 kamb. medinis namas, su 2-jų kamb. butu rūsy. Karštu vand. apšild. alyva. Puikiame tsovy. 37 pėdų sklypas. Įmokėti reikia $5,000.

ELMER O. DOBROTH & CO.
3415 Peterson Avenue
JUniper 8-7807

MARQUETTE PARKE

Savininkas turi greitai parduoti 1½ augšto medinį namą — 5 ir 3½ kamb., alyvos šildymas. Tik $13,000. A. Vaina.

2-jų augštų 6 kambarių mūrinis namas ant 42 pėdų sklypo. 2 autom. garažas. Alyvos šildymas. Tik $19,500

Gage Parke. Mūrinis — 2 po 6 kamb. su gražiai įrengtu rūsiu. Garažas. Numažinta kaina.

PASITEIRAUKITE mūsų namų sąrašo ir įsitikinkite gerais pirkiniais Namų Savininkai!

Turiu pirkėjus visų rūšių namams. Norėdami skubiai parduoti namą, šaukite nemokamam įkainavimui. J. Bacevičius.

VARPAS Real Estate
Insurance, Notary Public
5916 So. Western Ave.
PRosp. 8-2234 arba HEm. 4-7085

PASTOVIAUSIA VERTYBĖ — NEKILNOJAMAS TURTAS

Kas pirko — išlošė. Ko laukiate Jūs!

Brighton Parkas:
Med. 2 po 4, dujų pečiais šild. $13,500.
Med. 2 po 4, su garažu, $11,500.
Mūr. 2 po 6, palikimas, reikia skubiai parduoti.

Gage Parke:
Med. 2 po 4 su sklepu ir garažu. $14,500.
Med. 4 gražūs kamb. ant plataus sklypo. $12,500.

Kitur:
Mūr. bung. 7 kamb. puikioje 48 ir Keeler apyl. $6,000 įmokėti.

Bizniai:
Mūr. 3 augštų su krautuve ir 2 po 6 but., puikus namas ir biznis.
Valgykl. patalpa ir 5 butai judri vieta. Duos paskolą savininkas.
5 butai, 200 paj., tik $23,000.

ŠIMAITIS REALTY,
2737 W. 43rd St., CL 4-2390

Šioje nekilnojamo turto pardavimo įstaigoje perkant ar parduodant, jūsų laukia greitas ir teisingas patarnavimas.

NORVILA
REAL ESTATE SALES
2600 W. 59th St. Tel. PRospect 8-5454

Skelbtis "DRAUGE" apsimoka, nes jis yra plačiausiai skaitomas lietuvių dienraštis, o skelbimų kaina yra prieinama visiems.

IŠNUOMUOJAMA — FOR RENT

NAMŲ SAVININKAI!

Tarpininkaujame butų išnuomavimui. Patarnavimas veltui. Turime laukiančiųjų sąrašą.

VARPAS Real Estate
5916 So. Western. PRospect 4-2234

Išnuom. 2 atskiri mieg. kamb. prie mažos šeimos. Visi patogumai. Vyrui ar mergaitei, ypač pageidaujama vyresnio amžiaus ved. pora. 5025 So. Maplewood Ave., HEmlock 4-2477.

Išnuom. 3-jų kamb. apstatytas butas. $30 į mėn. **5824 S. Butherford Ave. LUdlow 5-7991.**

Išnuom. 2 apstatyti mieg. kamb. Galimybė naudotis virtuve ir saliomu. 2 ar 3 dirbantiem asmenim.
CLiffside 4-0927

MISCELLANEOUS

ŠILDYMAS

A. Stančiauskas instoliuoja visų geriausių Amerikos firmų gazu ir alyva kūrenamus pečius furnaces), visų dydžių oro vėsintuvus (Air conditioners) ir atlieka visus skardos darbus.

1546 S. 49th Court, Cicero
Tel. OLympic 6-0775 nuo 8 val. ryto iki 5 val. vakaro.
Telefonas nuo 5 val. vakaro: OLympic 2-6752

LIET. APDRAUDOS AGENTŪRA
Visų rūšių apdraudos. Automobilių finansavimas. Notariatas. Valstybės patvirtinos kainos.
Prieš darydami apdraudas kitur pasiteiraukite pas mus.
JONAS KIRVAITIS
WAlbrook 5-5671
INTERSTATE INSURANCE AGENCY
6108 S. Ashland Ave., Chicago 36, Ill.

BUILDING & REMODELING

VIKTORAS ŠIMAITIS
GENERAL CONTRACTOR
Stato rezidencinius ir komercinius namus, pasiūlo sklypus, rekomenduoja planus; išrūpina statybos kreditus. Skamb. vak.: VI 7-4229
Namų tel. BIshop 7-3340
2737 West 43rd Street

Nauji namai, garažai, įvairūs pataisymo ir pertvarkymo (remodeling) darbai.

VACYS PETRAUSKAS
BUILDING CONTRACTOR
4327 S. Campbell Av., Chicago 32, Ill.
YArds 7-9675

J. BREIVE and SON
CONSTRUCTION COMPANY
1442 S. 48th Ct., Cicero 50, Ill.

Statome naujus namus ir garažus. Atliekame visokių trobesių ir patalpų įvairius remonto darbus, skubiai gerai ir pigiai.

Šaukite DAnube 6-2793 nuo 9 val. ryto iki 7 val. vakaro
Tel. OLympic 2-5121 nuo 6 val. vakaro iki 11 val. vakaro

LIETUVIŲ STATYBOS BENDROVĖ
MŪRAS
Builders Gen. Contractors
Atlieka planavimo ir statybos darbus gydytojų ofisų, gyvenamųjų ir viešųjų pastatų.
Namų įkainavimas ir įvairūs patarimai nemokamai.
Kreiptis šiuo adresu:
JONAS STANKUS
Kasdien nuo 8 val. ryto iki 6 val. p. p. Kitu laiku susitarus.
Tel. PRospect 8-2013
WAlbrook 5-4855
6800 SO CAMPBELL AVE.
Chicago 29, Ill.

Namų statyba, įvairūs pataisymai ir pardavimas. Jei norite pirkti ar užsisakyti namą, kuris būtų gerai išplanuotas, patogus, gražus ir pigus, pirkite ar užsisakykite pas

V. ŠIMKUS

Susitarti šaukite TErminal 9-5531 nuo 5 val. p. p. kasdien ir sekmadieniais nuo 10 - 4 val. Adresas: 515 Nolton Willow Springs Ill

PROGOS — OPPORTUNITIES

Gerai einąs biznis — CORAL REEF SEA FOODS — FRENCH FRIED JUMBO SHRIMP & CHICKEN-IN-A-BOX. Visi modernūs įrengimai. 2 blokai nuo Sears-Roebuck. Tiktai "carry-out-service". Labai geros pajamos. Priimsime rimtus pasiūlymus. Apžiūrėkite. Skambinkite dabar — NEvada 8-9219.

PARDUOS ARBA IŠNUOMUOS MĖSOS IR GROSERIŲ KRAUTUVĘ. Puikūs įrengimai. Finansuos, **2433 W. 69th St. Kreiptis į Mr. Mack, telef. CEntral 6-8513.**

HELP WANTED — FEMALE

JUNE GRADS!
The University of Illinois Medical Center
Has many interesting openings for:
Beginning Stenos and Typists
Choose the work you will like.
Excellent Opportunity for Advancement.
37½ Hours, 5 Day Week, Bus to door
808 South Wood Street MOnroe 6-6160

HELP WANTED — MOTERYS

June 1957
High School
GRADUATES
TYPISTS

Career opportunities in a friendly Loop organization.

Apply now and start after graduation.

$3,100 per year
starting salary

37½ HOUR WEEK
8:30 a.m. to 4:45 p.m.

Our offices are among the newest and most modern in Chicago and our job and pay opportunities among the best.

CHICAGO TITLE & TRUST CO.
28 No. Clark Street
Personnel Dept. 5th Floor

GENERAL OFFICE

Permanent position
Must be good typist
Good starting rate
Air-conditioned office

ASSOCIATED TRUCK LINES
2526 W. 26th St. BIshop 7-4200

CLERK - TYPIST

Age 18 to 45, 5 day 40 hour week. Permanent. Free Group Insurance. Convenient To C.B.& Q Railroad. Employee Benefits.

Burlington Truck Lines, Inc.
434 W. Polk, WA 2-2345, ext. 842

REIKALINGOS PADAVĖJOS VALGYKLOJE BEVERLY SHORES VASARVIETĖJ, Skambinti telef.: PROSPECT 6-1985 po 5 val. vakare.

Its Fun To Work Near Home
GENERAL OFFICE GIRL

For Purchasing Department. Must type; will take full charge in near future.

COURTESY STORM WINDOW
2419 W. 14th St.

NORTH WEST SIDE OFFICE WORKERS —

Now that Spring is Here — Why not enjoy more home life. — Less waste of time traveling and work near home.

STENOGRAPHER

Some Filing. Ideal co-workers and company benefits and starting salary

MR. F. LUKE
Tel. NE 8-1200

Attention: June Graduates!
GENERAL OFFICE
Experienced or Inexperienced

For Order Department in Small Pleasant Office
Typing Necessary
Must Have Pleasant Voice For Phone Work.
5 DAY WEEK
COMPANY BENEFITS
GOOD STARTING SALARY
CALL HELEN
KEnwood 6-5658

ASSEMBLERS & TACKERS

YOUNG, EXPERIENCED.
TOP SALARY
NEAR UNION STATION
Tel. ANdover 3-6076

HELP WANTED — VYRAS

AUTO MECHANICS
ir
BODY & FENDER VYRAI
Atsineškite įrankius pasiruošę darbui
NUOLATINIS DARBAS
MES JUS IŠMOKYSIME
Taisysite įvairių firmų automobilius
2450 S. Michigan Ave.
CAlumet 5-7022

Prasidėjimo seselių buvęs įpareigotas. Jaučiąs laimingas, kad dar esąs naudingas ir reikalingas lietuvių katalikų visuomenei. *—Dalyvis*

PREL. KAZIMIERAS BIČKAUSKAS

IZ. VALANČIUS, East Chicago, Ind.

Balandžio 29 dienos rytą East Chicagos, Ind., lietuvius pasiekė liūdna žinia, kad nuo širdies smūgio mirė prel. K. Bičkauskas, šios kolonijos lietuvių parapijos klebonas.

Šiame strumpame ir suglaustame rašinyje norima papasakoti apie prelato nueitąjį kelią, jo vargus ir pasisekimus.

Prelatas K. Bičkauskas buvo gimęs 1888 m. kovo 27 d. Prazariškių kaime, Žąslių parapijoje, Trakų apskr., pasiturinčio ir gausioje 9 vaikų ūkininko šeimoje. Pradžios mokyklą lankė ir baigė Žąsliuose, gimnaziją Vilniuje, o kunigų seminariją Seinuose ir čia 1913 metais sausio 18 d. liko įšventintas į kunigus. Pirmoji jo pastoracijos vieta buvo Krosna, bet po 6 mėnesių liko perkeltas toms pačioms pareigoms į Simną. Čia jį užklupo pirmasis Pasaulinis karas, ir karo audros 1915 metais nublokštas į rytus. Pastovesvesniam gyvenimui sustojo Rusijos gilumoj, Jeroslavos mieste, kame įsijungė į karo lietuvių pabėgėlių globos darbą ir tuo pačiu laiku pradėjo lietuvių gimnazijoje kapelionauti. Iš prigimties buvo judrus, energingas ir pilnas visokių norų bei sumanymų, todėl ir šalpos organizavimas jam sekėsi. Vyskupas Cieplakas, įvertindamas kun. K. Bičkausko darbus ir matydamas jo gabumus, 1916 metais paskyrė jį į Kastramą ten esantiems katalikams klebonu. Ir čia jis rankų nenuleido, bet ėmėsi darbo, kurio čia buvo begalės. Lietuviai išsirenka jį savo pirmininku. Čia kaip karo pabėgėlių pirmininkui tenka ant savo pečių paimti sunkią ir atsakingą darbų ir pareigų naštą. Jo žinion patenka mokykla ir senelių prieglauda. Nekartą jam teko belstis ir į bolševikiškos valdžios duris su visokiais lietuvių tremtinių reikalais, o ypač jieškant mokyklos, prieglaudos ir virtuvės išlaikymui lėšų.

Apkaltinamas

Bolševikams tokie kun. K. Bičkausko darbai nepatiko; už tai liko apkaltintas, nuteistas ir į kalėjimą įmestas. Parapiečiai išgirdę, kad klebonas bolševikų yra suimtas ir nubaustas už tai, kad jis rūpinosi karo pabėgėlių reikalais, susirūpino, ir jų pastangomis buvo iš kalėjimo paleistas.

Vyskupas tais pačiais metais kun. K. Bičkauską paskyrė į Sibirą rūpintis ten esančių lietuvių, lenkų ir latvių katalikų pastoracijos reikalais. Ir čia bolševikiškoji valdžia jo pastoracinį darbą nepripažino darbu ir griežtai draudė naudotis tikinčiųjų aukomis. Sau duoną užsidirbti buvo priverstas žiemos metu dirbti mirškuose, o vasaros laiku prie žemės ūkio darbų. Vienur ir kitur jam teko dirbti dieną ir naktį be jokio žmoniško poilsio. Dienos ir nakties metu turėjo drauge su kitais dirbti kasdienius fizinius darbus, o tik poilsio ir nakties metu galėjo aptarnauti tikinčiuosius dvasiniais reikalais. Dažnai turėdavo pastoracijos reikalais važiuoti pas tikinčiuosius nakties metu, nežiūrint, koksai yra oras, kelias ir jo tolis bei susisiekimo priemonės. Tik skubėta ir žiūrėta, kad savo pareigas sąžiningai ir tinkamai atliktų, kad laiku grįžtų ir su kitais darbininkais stotų prie kasdieninio darbo.

Sugrįžimas Lietuvon

Iš Rusijos 1921 metais grįžta Lietuvon, ir 1922 metais paskiriamas Kazlų Rūdos klebonu. Čia jam pavedama suorganizuoti parapiją ir rūpintis bažnyčios ir kitų bažnytinių trobesių statybos reikalais. Pavestas darbas sekėsi, bet dėl lėšų stokos sklandžiai darbas nėjo, ir tais pačiais metais, gavęs iš vyskupo 4 mėnesiams leidimą, išvažiavo į JAV-bes aukų rinkti.

Atvažiavus į Ameriką, Albany, N. Y., vyskupo ir lietuvių kunigų patariamas, o be to, Vilkaviškio vyskupui sutinkant, sutiko kuriam laikui pasilikti JAV-se, kad papildytų lietuvių kunigų trūkumą. Paskiriamas Schenecady klebonu. Čia lietuviai dar neturėjo nuosavos bažnyčios ir parapija dar nebuvo tinkamai suorganizuota. Iš vietos žydų jis nupirko sinagogą, iš kurios padarė gražią ir jaukią lietuvišką bažnyčią. Čia kun. K. Bičkauskas pustrečių metų sėkmingai klebonavo ir tvarkė lietuviškus parapijos reikalus.

Indianoj

1925 m. balandžio 12 d. kun. K. Bičkauskas atsikelia klebonauti į Indianą Harbor, Indiana. Tuo metu šioje parapijoje buvo didžiausia netvarka. Klebonai labai dažnai keitėsi, ir tik retas kuris teišklebonaudavo po metus ar daugiau, bet dažniausiai tik po kelis mėnesius. Keliais atvejais šios lietuviškosios parapijos bažnyčia buvo likusi be nuolatinio kunigo, ir tik sekmadieniais atvažiuodavo iš Gary ar atvykdavo vietos airių kunigas. Atvažiavęs daugiau nieko nerado apart bažnyčios. Tais pačiais metais pastato kleboniją ir joje įsikuria. Sekančiais metais pastatoma seserims namai ir įsteigiama lietuviška mokykla. Mokyklai vesti ir mokytojauti pasikviečiamos seserys kazimierietės. 1928 metais išdekoruojama bažnyčia, o 1929 metais pastatoma parapijos salė, prie kurios įrengiama virtuvė ir dėl 300 žmonių nuperkami indai. Nuo to laiko visoms organizacijoms pasidarė geresni laikai. Todėl jo parapijos ribose rado vietą, paramą ir globą visokios organizacijos, draugijos. Jis pats jų veikloje buvo aktyvus ir nuoširdus. 1936 metais sudėti bažnyčioje vitražai, 1937 metais įtaisyti nauji vargonai, o 1938 metais vėl išdekoruojama bažnyčia. Nuo 1925 metų iki 1938 metų parapijos statybos ir puošimo darbams išleista apie 47,000 dolerių. 1952 m. pastatoma vaikų darželiui naujos patalpos. 1953 m. bažnyčia vėl išdekoruojama ir 1955 m. taip pat bažnyčios vidus iš pagrindų atnaujinamas: uždėtos naujos lubos, grindys ir ant sienų tinkas, perdažyti altoriai, suolai, statulos, įtaisyti nauji kryžiaus keliai (stacijos) ir t.t.

Tremtinių draugas

Naujiems ateiviams jis taip pat yra žinomas ir labai gerai pažįstamas. Jo dėka ir pastangomis gražus tremtinių skaičius turėjo galimybės į šį kraštą atvažiuoti ir tinkamai įsikurti. Be to, kun. K. Bičkauskas pasirūpino, kad naujųjų ateivių vaikai nepamirštų savo tėvų kalbos: mokykloje įvedė paprasta tvarka lietuviškas pamokas. Sau pagelbininku pasikvietė iš tremties energingą kun. dr. P. C. Bažnyčioje tik lietuviškai pamokslai ir lietuviškos giesmės buvo tegiedamos. Klebonijoje tik lietuviškai tekalbėdavo ir gatvėje sutiktą žmogų pirmiausiai užkalbindavo lietuviškai; visados būdavo linksmas, energingas ir mėgstąs humorą. Lietuviai jo asmenyje neteko didelio ir reto asmens, o ypač senesniosios ateivių kartos.

Už nuopelnus kun. K. Bičkauskas 1953 metais šv. Tėvo buvo paaugštintas prelatu Very Reverend titulu. Prelatas K. Bičkauskas Indiana Harbor, Ind. Šv. Pranciškaus lietuvių parapijoje išklebonavo 2 metus ir 17 dienų. Per tą laiką jis atliko Bažnyčiai ir savo tautai didelius darbus.

Nesveikas optimizmas

(ATKELTA IŠ 3 PUSL.)

miems dokumentariniams filmams kas metai Maskva išleidžia $25,000,000. Tie filmai nemokamai platinami atsilikusiuose kraštuose. Atitinkami Kremliaus "kultūriniai junginiai" tuos filmus vežioja ir veltui rodo, žinoma, su paaiškinimais, kurių komentavimas nereikalingas. Taip, šių paveikslų Londono nusiginklavimo konferencijos salėje nėra, Stassenas negali jų matyti. Jei jis pakeliautų su sovietiškais "kultūrininkais" tose šalyse, kurioms ši prabanga skirta, jo optimizmui būtų smūgis. Jis nesiektų "taikos betkokia kaina", bet rimčiau žiūrėtų į taikos reikalus. Tai mažas kitos rūšies optimizmo paveikslas. Būkime tikri, kad iš jungtinio štabo v-ko adm. Arthuro W. Radfordo, savo karštai temperatūrai numušti, bus gavęs Stassenas vaistų.

Anot Indianos demokratų sen. Jennerio, Washingtone yra žmonių, kurie dirba taikai, myli ją ir kovoja už ją, bet jų vaisiais pasinaudoja laisvės priešai. Šian dieną toji stipri grupė jau nepaslaptyje. Pati save iškėlė viešumon.

NUO UŽSISENĖJUSIŲ SKAUDANČIŲ ŽAIZDŲ IR ATVIRU ODOS LIGŲ

Tie, kurie kenčia nuo SENŲ, ATVIRŲ IR SKAUDŽIŲ ŽAIZDŲ nagali ramiai sėdėti ir naktimis miegoti nes jų užsisenėjusios žaizdos niežėjimą ir skaudėjimą senų atviru ir skaudžių žaizdų uždėkite LEGULO Ointment Jos gydymo ypatybes palengvins jusu skaudėjimą ir galėsite ramiai miegoti naktį Vartokite ją tapgi nuo skaudžių nudegimų. Ji taipgi pašalina niežėjimą ligos vadinamos PSORIASIS. Taipgi pašalina peršėjimą ligos vadinamos ATHLETE,S FOOT, sustabdo džiovinimą odos ir perplyšimą tarppirščiu. Yra tinkama vartoti nuo džiūstančios suskilsios odos dedirvinių, odos išbėrimų ir t t taipgi tinkama vartoti vaikučiams, kada pasirodo skaudus išbėrimas nuo vystyklų. Ji yra gera gyduolė nuo išviršinių odos ligų. Legulo Ointment yra parduodama po 75 ct., $1.25, ir $3.50. Pirkite vaistinėseChicagoj ir apylinkėse—Milwaukee, Wisc., Gary,Ind. ir Petroit, Michigan arba rašykite ir atsiųskite Money order į

LEGULO, Department D., 5618 W. Eddy St., Chicago 34, Ill.

DABAR LAIKAS ĮSIGYTI NAUJĄ CENTRINĮ APŠILDYMĄ — GAZO AR ALYVOS.

Mūsų kainos žemiausios; mūsų instaliacija yra tobula. Kreipkitės į mus pilnam centrinio apšildymo instaliacijos darbui. Mes atliekame visokį "sheet metal" — skardos darbą.

LEE'S AUTOMATIC HEATING
1626 S. CICERO AVENUE
Cicero 50, Ill. TOwnhall 3-6670
ANTANAS LIGUTIS, savininkas

MOVING

A. BENIULIS atlieka įvairius perkraustymus bei pervežimus iš tolimų ir artimų atstumų.

Tel. BIshop 7-7075

A. A.

ANTOINETTE YURGAITIS

(Pagal tėvus RUTKAUSKAITĖ)

Gyveno 2517 West 46th Street, Chicago, Illinois.

Mirė birž. 1 d., 1957 m., 4:45 val. popiet, sulaukusi pusės amž.

Gimė Lietuvoje. Kilo iš Panevėžio apskr., Krekenavos parapijos. Amerikoje išgyveno 35 metus.

Pasiliko dideliame nuliūdime vyras Peter, duktė Evelyn, žentas Chester Bambera, anūkas Douglas, dvi seserys — Anna Daresh ir Bessie Kastel, jos vyras Albin ir jų šeima, brolis Dr. John Rooth, brolienė Fansa, brolienė Anna Petraitis ir daug kitų giminių, draugų bei pažįstamų.

Priklausė Dariaus-Girėno Amerikos Legionierių Moterų Skyriui 271, Chicagos Lietuvių Draugijai, SLA 63 kuopai ir Doreus Draugijai.

Kūnas pašarvotas Mažeika-Evans koplyčioje, 6845 South Western Ave. Laidotuvės įvyks trečiadienį, birželio 5 d. Iš koplyčios 1:30 val. popiet bus nulydėta į kapines.

Nuoširdžiai kviečiame visus gimines, draugus ir pažįstamus dalyvauti šiose laidotuvėse.

Nuliūdę lieka: vyras, duktė, žentas, anūkas, seserys ir brolis.

Laidotuvių direktoriai Mažeika-Evans, tel. REpublic 7-8600.

Mieliems p. Pranui Sideravičiui, p. Sideravičienei, jų dukrai Ramutei ir sūnui Antanui, mirus jų uošvei, motinai ir senelei

A. † A.

MARIJAI KLUONIUVIENEI,

gilią užuojautą reiškia JONAS VASAITIS IR ŠEIMA

Mielą MARIJĄ KLUONYTĘ - SIDARAVIČIENĘ, PRANĄ SIDARAVIČIŲ IR JŲ ŠEIMĄ, dėl jų mylimos mamytės ir uošvės

A. † A.

MARIJOS KLUONIUVIENĖS mirties,

giliai užjaučia ir kartu liūdi

JANINA IR JONAS KRIŠČIŪNAI SU ŠEIMA

TROOST – PACHANKIS MONUMENTS

JOHN W. PACHANKIS (PATCH), Vice-President

6819 So. Western Ave. Tel. GRovehill 6-3745

Gražiausių Paminklų Pasirinkimą

Kaip Tik ir Rasite Pas Mus !

Į paminklų patalpas ir atgal mes visuomet parūpiname transportaciją automobiliu.

Atdara kasdien ir sekmadieniais nuo 9 val. ryto iki 5 val. popiet.

IŠSIRINKITE DABAR — BUS PASTATYTA KAPINIŲ DIENOJE! JOKIO ĮMOKĖJIMO. SUMOKĖSITE KAPINIŲ DIENOJE.

A. A.

JUOZAS GARBAČIAUSKAS

Gyveno 842 W. 33rd Place.

Mirė birželio 1 d., 1957 m., 11:50 val. vakare.

Gimė Lietuvoje. Kilo iš Telšių apskr., gyvenęs Salantuose ir Skuode.

Amerikoje išgyveno 7 metus.

Pasiliko dideliame nuliūdime sūnus Anicetas, duktė Justina Levonavičius, žentas Antanas ir anūkas Anicetas, kiti giminės, draugai bei pažįstami.

Kūnas pašarvotas Antano M. Phillips koplyčioje, 3307 S. Lituanica Ave. Laidotuvės įvyks ketvirtad., birželio 6 d. Iš koplyčios 8:30 val. ryto bus atlydėtas į Šv. Jurgio parap. bažnyčią, kurioje įvyks gedulingos pamaldos už velionies sielą. Po pamaldų bus nulydėtas į Šv. Kazimiero kapines.

Nuoširdžiai kviečiame visus gimines, draugus ir pažįstamus dalyvauti šiose laidotuvėse.

Nuliūdę lieka: sūnus, duktė, žentas, anūkas ir kiti giminės.

Laid. direktorius Antanas M. Phillips, tel. YArds 7-3401.

A. A.

JUOZAPAS BERKIEL

(Berkelis)

Gyveno 829 Victory St. WAUKEGAN, ILL.

Mirė birželio 2 d., 1957, 9:30 val. vak., sulaukęs 78 m. amž.

Gimė Lietuvoje; kilo iš Ukmergės apskr., Gelvonių parap., Ižeriškių kaimo.

Amerikoje išgyveno 57 m.

Pasiliko dideliame nuliūdime 3 sūnūs: Stanley, marti Apolonija (gyv. Waukegane), Lietuvoje 2 sūnūs: Juozapas ir Pranciškus su šeimom, sesuo Joana Medeska, gyv. Hartford, Conn., Lietuvoje sesuo Marijona Penkauskas. Aštuoni anūkai, vienas proanūkas, 5 povaikiai Chicagoje, kiti giminės, draugai ir pažįstami.

Priklausė Šv. Cecilijos Dr-jai (Šv. Mykolo parap. Chicagoj).

Kūnas pašarvotas Petroshius koplyčioj, Sheridan Rd. ir 10th St., Waukegan, Ill.

Laidotuvės įvyks treč., birž. 5 d., iš koplyčios 7:45 val. ryto bus atlydėtas į Šv. Baltramiejaus parap. bažnyčią (Waukegane), kurioje 8 val. įvyks gedulingos pamaldos už velionies sielą ir bus nulydėtas į Šv. Mykolo parap. bažnyčią (Chicagoje), kurioje 10:30 val. ryto įvyks gedulingos pamaldos. Po pamaldų bus nulydėtas į Šv. Kazimiero kapines.

Nuoširdžiai kviečiame visus gimines, draugus ir pažįstamus dalyvauti šiose laidotuvėse.

Nuliūdę Sūnūs, marti, anūkai, proanūkai ir kiti giminės.

Laidotuvių direktorius Petroshius Funeral Home. Telefonas Waukegane Dexter 6-0965.

A. A.

URŠULĖ VITKUS

(pagal tėvus Sabaliauskaitė)

Gyveno 3256 S. Union Avenue.

Mirė geg. 31 d., 1957 m., 5 val. popiet.

Gimė Lietuvoje. Kilo iš Panevėžio apskr., Subačiaus parapijos, Pavašakių kaimo. Amerikoje išgyveno 44 metus.

Pasiliko dideliame nuliūdime vyras Domininkas, sūnus Algirdas, marti Helen, anūkas Albert, kiti giminės, draugai bei pažįstami.

Priklausė Šv. Kazimiero Vienuolyno Rėmėjų Dr-jai ir Chicagos Lietuvių Draugijai.

Kūnas pašarvotas Antano M. Phillips koplyčioje, 3307 So. Lituanica Ave. Laidotuvės įvyks trečiad., birželio 5 d. Iš koplyčios 8:30 val. ryto bus atlydėta į Šv. Jurgio parap. bažnyčią, kurioje įvyks gedulingos pamaldos už velionės sielą. Po pamaldų bus nulydėta į Šv. Kazimiero kapines.

Nuoširdžiai kviečiame visus gimines, draugus ir pažįstamus dalyvauti šiose laidotuvėse.

Nuliūdę lieka: vyras, sūnus, marti, anūkas ir giminės.

Laid. direktorius Antanas M. Phillips, tel. YArds 7-3401.

STATYBAI IR NAMŲ PATAISYMUI PRISTATOM Visokių Rūšių MEDŽIAGĄ

CARR MOODY LUMBER CO.
STASYS LITWINAS, Pres.
3039 So. Halsted St.
Tel. Victory 2-1272
Apkainavimą ir Prekių Pristatymą Teikiame Nemokamai.
Raštinė atidara kasdien nuo 8 val. ryto iki 6 val. vakaro
Šeštadienais iki 3 val. vakaro

GUŽAUSKŲ
BEVERLY HILLS GĖLINYCIA
Geriausios gėlės dėl vestuvių, banketų, laidotuvių ir kitų papuošimų.
2443 West 63rd Street
Tel. PRospect 8-0833 ir PR 8-0834.

Jei turite parduoti ar išnuomoti, pasiskelbkite smulkių skelbimų skyriuje. Skelbimą galite perduoti telefonu: VIrginia 7-6640.

Duoną ir įvairias skoningas bulkutes kepa

BRUNO'S KEPYKLA
3339-41 S. Lituanica Ave.
Tel. CLiffside 7-6376
Pristatome į visas krautuves ir restoranus, taip pat išsiunčiame į visus artimuosius miestus.

Pirkit Apsaugos Bonus!

PIRKITE DABAR TIESIOG NUO MR. NELSON, SAVININKO
SAINT CASIMIR MONUMENT CO.
3914 West 111th Street
Vienas blokas nuo kapinių
Didžiausias Paminklams Planų Pasirinkimas mieste!
Tel — CEdarcrest 3-6335

LIŪDĖSIO VALANDOJ Šaukite
MAŽEIKA & EVANS
LAIDOTUVIŲ DIREKTORIAI
6845 So. Western Ave. Air Conditioned koplyčia
REpublic 7-8600 — 7-8601 Automobiliams vieta
Tiems, kurie gyvena kitose miesto dalyse; gausime koplyčią arčiau jūsų namų.

JOHN F. EUDEIKIS
LAIDOTUVIŲ DIREKTORIUS
TRYS MODERNIOS KOPLYČIOS
4605-07 South Hermitage Ave.
Tel. YA 7-1741-2 ir LA 3-9852
4330-34 South California Avenue
Telefonas LA 3-0440 ir LA 3-9852
AMBULANCE DIENĄ IR NAKTĮ

ANTHONY B. PETKUS
LAIDOTUVIŲ DIREKTORIUS
6812 SO. WESTERN AVE. 1410 SO. 50th AVE.
CHICAGO, ILL. CICERO, ILL.
Telefonai — GRovehill 6-2345 arba
TOwnhall 3-2108, 3-2109

SEKANTIEJI YRA NARIAI CHICAGOS LIETUVIŲ LAIDOTUVIŲ DIREKTORIŲ ASOCIACIJOS

Ambulansų patarnavimas dieną ir naktį. Reikale šaukitės mus.

Mes turime koplyčias visose Chicagos ir Rosėlando dalyse ir tuojau patarnaujame.

PETRAS BIELIŪNAS
4348 S. CALIFORNIA AVE. LAfayette 3-3572

ANTANAS M. PHILLIPS
3307 S. LITUANICA AVE. Tel. YArds 7-3401

PETRAS P. GURSKIS
659 West 18th STREET Tel. SEeley 3-5711

POVILAS J. RIDIKAS
3354 S. HALSTED STREET Tel. YArds 7-1911

LEONARDAS F. BUKAUSKAS
10821 S. MICHIGAN AVE. Tel. COmmodore 4-2228

JURGIS F. RUDMIN
3319 S. LITUANICA AVE. Tel. YArds 7-1138-1139

VASAITIS — BUTKUS
1446 S. 50th AVE., CICERO, Ill. Tel. OLympic 2-1003

ZIGMUND (ZUDYK) ZUDYCKI
1646 W. 46th STREET YArds 7-0781

STEPONAS C. LACKAWICZ
2424 W. 69th STREET REpublic 7-1213
2314 W. 23rd PLACE VIrginia 7-6672

VANCE FUNERAL HOME
1424 S. 50th Ave. OLympic 2-5245 ir TOwnhall 3-9687

× **"Kristaus Karaliaus Laivo"** naujam numery telpa šie įdomūs straipsniai: kun. J. Prunskio — Sekminių vėjelio dvelkimas, B. Mikalausko — Viešpaties dainius, dr. A. Baltinio — Fatima — Dieviškoji šviesa mūsų dienų tamsoje, Myk. Muraičio — Grožis ir stebuklai, kun. J. Mačiulionio, MIC — Trys motinų tipai, B. Baro — Avinas laive, O. Labanauskaitės — Aleksandro siela atsibunda ir visa eilė trumpesnių įdomių pasisakymų. Klausimų ir atsakymų skyriuje kalbama apie Jehovos liudininkus. Be to platus skyrius iš katalikiškojo bei lietuviškojo pasaulio gyvenimo.

× **Chicagos Augštesnioji Lituanistikos mokykla** sekmadienį, birželio 2 d., turėjo savo abiturientų išleistuves. Iškilmes pravedė mokyklos direktorė A. Rugytė. Iš viso šiais mokslo metais mokyklą pastoviai lankė 225 moksleiviai; mokyklą baigė 35 abiturientai. Įdomu, kad tarp tą mokyklą lankančių yra 5 studentai — einą mokslus augštosiose mokyklose. Po iškilmingo akto ir sveikinimų, buvo meninė dalis, kurią išpildė Br. Jonušo vadovaujamas mokyklos choras. Taipgi buvo atidaryta mokinių darbų paroda, kur buvo gražiai pieštų tautiniais motyvais ornamentų, koplytėlių, žemėlapių, rašto darbų. Platesnis šių iškilmių aprašymas bus šeštadienio priedo "Lietuv. Mokyklos" skyriuje.

× **Birželio tragiškų įvykių** minėjimas įvyks birželio 15 d. 7 val. vak. Marijos Augšt. mokyklos salėje. Programoje trys svarbiausi punktai — oficialioji kalbos ir rezoliucijų priėmimas, meniškojoj montažas "Vardan tos Lietuvos" ir paroda, kurią paruoš Buv. Politinių Kalinių S-gos Chicagos valdyba. Plačioji Chicagos lietuvių visuomenė turės progos išklausyti pranešimų, pasigerėti turininga vaidyba ir dainomis, montažu ir pirmą kartą Chicagoje pamatyti parodą, vaizduojančią teroro aukas pavergtoje Lietuvoje.

× **Jonas Balčiūnas,** laikraščio "Laisvoji Lietuva" leidėjas, šiomis dienomis atšventė savo 50 m. amžiaus sukaktį, kuri gegužės 26 d. plačiau buvo paminėta Lietuvių auditorijoj. Vilkdamas sunkią leidimo finansinę naštą, sukaktuvininkas rašo straipsnius įvairiais visuomeniniais klausimais. Duoną pelnosi dirbdamas Gen. Motors kompanijoj, kur už įvairius patobulinimus ne kartą buvo apdovanotas padėkos lapais ir piniginėm dovanom.

× **Liet. Saleziečių** sodyboje prie Cedar Lake, Ind., berniukams stovykla atidaroma birželio mėn. 30 d. (sekmadienį po pietų). Stovyklą ves saleziečiai kunigai: Endriūnas, A. Sabaliauskas, Aug. Sabas, Ant. Naujokas, Edvardas Mozuras, brolis M. Burba ir kiti penki broliai saleziečiai.

× **Linksmą, turtingą įvairumais ir dovanom pikniką** rengia vyčių sendraugių kuopa sekmadienį, birželio 8 d. Vyčių sodelyje, 2453 West 47th St. Bingo, dainos ir vaišės neduos nuobodžiauti visiems, kas tiktai atsilankys. Komisija kruopščiai ruošiasi svečius iš arti ir toliau pasitikti.

× **Smagus karnavalas** dabar vyksta Šv. Jurgio parapijoje. Kasnakt dalyviams laimėjimo kelių paskiriama $50 dovana. Pristatyta daugybė pramoginių ratų ir laimės būdelių.

× **Antano Nako Fortepiono Muzikos studija** birželio 12 d. Marijos Augšt. mokyklos salėje surengė savo mokinių rečitalį. Dalyvavo net 38 mūsų jauniausieji pianistai, paskambindami eilę sunkių klasikinių kūrinių, kaip Čaikovskio, Mendelsohno, Chopino, Shuberto, Paderewskio ir daugybės kitų. Iš lietuvių kompozitorių buvo išpildyti kūriniai A. Nako, V. Kerbelio, B. Dvariono. Iš jaunamečių klasės gražiai pasižymėjo Vytas Nakas (paskambinęs B. Dvariono ir Liszt-Thompson kūrinius) ir Živilė Keliuotytė (Chopin, Chopin-Jorda) — abu tik 8 metų amžiaus. Iš pažengusiųjų klasės buvo visa eilė stiprių jaunų pianisčių. Ypač gerai laikėsi R. Apeikytė, O. Kreivėnaitė, R. Vansauskaitė, I. Suvaizdytė, R. Godliauskaitė ir kt. Platesnį aprašymą duosime vėliau. Koncertas dalyviams darė mielą įspūdį.

× **Jono A. Poškos ir Bernadine Lawrence** (Laurinaitės) vestuvės praėjusį šeštadienį buvo labai šaunios. Iškilmės prasidėjo bažnyčioj. Vestuvių puota buvo Clearing Club, kur susirinko keli šimtai jaunųjų giminių, jų bei tėvų draugų. Kaip žinom, jaunojo tėvai — Jonas Poška ir jo žmona Albina nuo pat savo jaunų dienų uoliai dalyvauja lietuvių visuomeninėj veikloj. Taip jat ir jaunosios tėvai yra veiklūs. Antanas Lawrence savo laiku buvo labai geras L. Vyčių baseball'o žaidikas, o dabar uoliai darbuojasi Kolumbo Vyčių Mundelein kuopoj.

× **Už a. a. Broniaus Siručio** sielą 12-jų jo mirties metų proga buvo atnašaujamos šventos mišios š. m. birželio mėn. 3 d. Marquette parko parapijos bažnyčioje Chicagoje. Br. Sirutis buvo vienas iš pirmųjų lietuviškų knygų leidėjas nepriklausomoje Lietuvoje. Jo ir Ad. Duni dzilos įsteigta "Dirvos" b-vė knygoms leisti per 22 savo veikimo metus išleido apie 530 atskirais pavadinimais knygų, virš 1 miliono egzempliorių.

× **P. Jonušienė,** žinoma šeimininkė, vadovaus Balfo gegužinės užkandžių pagaminimui. Jonušienė mielai prisideda prie visų gerų darbų. Nežiūrint kad ji nemokamai apsiėmė Balfo gegužinės šeimininkės pareigas, dar padovanojo dvi vertingas dovanas, kurios bus galima laimėti gegužinės metu.

× **Antanina Juškienė ir Ona Jonikienė** yra labai patyrusios iškilmingų vakarienių ruošime. Jos daugeliui banketų maistą paruošė Šv. Jurgio parapijos salėje, turėdamos gerų talkininkių. Jos taipgi ruošė vaišes kun. J. Prunskio sidabrinio jubilėjaus iškilmėms.

× **St. Ažubalis,** Kanados gyventojas, džiaugiasi St. Raštikio ir spausdintais "Drauge" prel. M. Krupavičiaus atsiminimais. Atsiminimai, laiško autoriaus nuomone, daug įdomesni už išgalvotas istorijas.

× **Kun. Augustinas Sabas,** salezietis, paskirtas dirbti liet. saleziečių sodyboje prie Cedar Lake, Ind., š. m. birželio mėn. 29 d. iš Portugalijos atvyksta į New Yorką.

× **Dr. Ludmila ir p. Petrauskai,** Cicero gyventojai, susilaukė pirmgimės dukters. Dr. Ludmila savo dantų gydymo kabinetą turinti 1405 S. 49 ct., Cicero, Ill., darbą pradės jau šią savaitę.

× **"Draugo skaitytoju"** pasirašęs asmuo atsiuntė "Draugui" vieną dol. auką, kartu išreikšdamas džiaugsmą todėl, kad "Drauge" buvo išspausdinta žinutė, jog bus baudžiami gyvulių skriaudėjai.

× **Turtingas pramogomis** ir dovanomis Šv. Antano parapijos karnavalas Cicero, Ill., baigiamas birželio 4 d.

MUŠTYNĖS URBANOJ

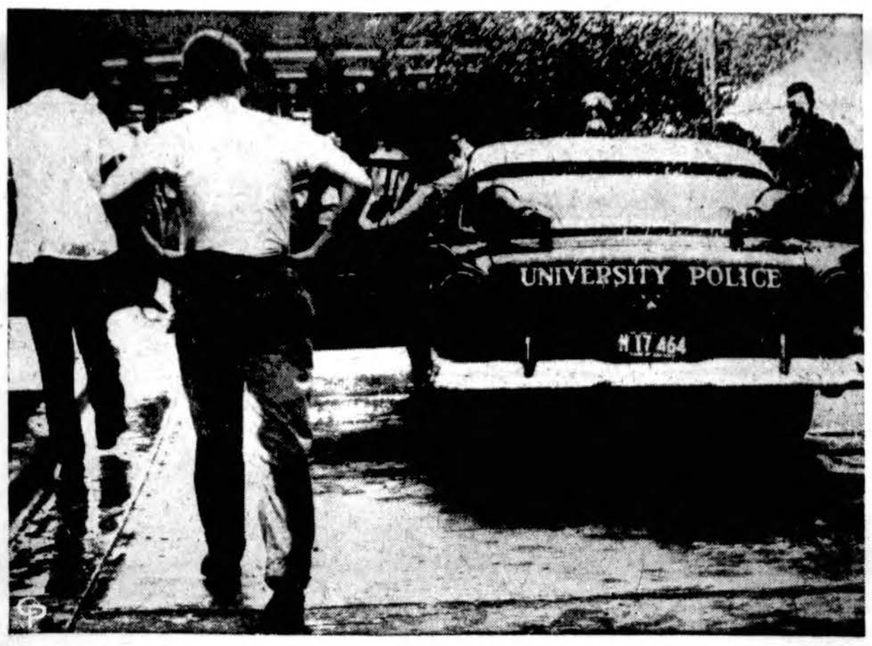

Ašarinėmis dujomis ir kitomis taikiomis priemonėmis policija ramina 3,000 studentų sukėlėlių Urbanoj - Champaign. Muštynės prasidėjo dėl niekų — pradėjus dviem korporacijom vandeniu laistytis. Suimta apie 50 studentų. Policija bemalšindama, ne turinčius kur dėti energijos studentus, panaudojo apie 200 ašarinių granatų Kaip žinome tame Illinois universitete studijuoja labai didelis lietuvių skaičius, tačiau jų pavardžių nei suimtųjų nei sužeistųjų skaičiuje nerandama. (INS)

CHICAGOS ŽINIOS

Teisėjų rinkimai

Vakar Chicagoje buvo renkami teisėjai. Net 2,958 balsavimo vietose buvo naudojamos mašinos, likusiuose 820 precinktuose balsavimai vyko kortelėmis. Iš viso buvo renkama 20 Apylinkės teismo, vienas Augščiausio teismo ir trys Municipalinio teismo teisėjai. Chicagos gyventojai dar turėjo pasisakyti savo nuomonę apie projektuojamas paskolas bonais: $113,000,000 miesto pagerinimams, $50,000,000 švietimo reikalams ir $15,000,000 Parkų distriktų reikalams ir dar eilė kitų paskolų. Gražus oras buvo palankus balsavimams.

2,500 policininkų parade

Katalikai policininkai, susibūrę į Šv. Judo draugiją, sekmadienį atšventė sidabrinę sukaktį nuo to laiko, kaip jie Chicagoje pradėjo rinktis į bendras jų organizacijos šv. mišias. Ta proga buvo paruoštas paradas, kuriame dalyvavo apie 2,500 vyrų ir moterų policijos tarnautojų. Paradui vadovavo pats mėras Daley. Žygiavo 25 policininkų grupės, po šimtinę kiekvienoje. Per policininkų pamaldas giedojo 70-ties seminaristų choras, atvykęs iš Šv. Judo seminarijos Momence. Policininkai, kurie anksčiau yra buvę mišių patarnautojais, dabar patarnavo pamaldas laikančiam kardinolui Stritch.

Nepilnamečio mirtis

Kilus ginčams tarp dviejų nepilnamečių, buvo nudurtas peiliu Michael Bucsko, 14 m. amžiaus, Phil Sheridan mokyklos auklėtinis. Jį nužudė Adrian Konecki, 17 m. amžiaus. Nužudymą matė dar vienas 14 metų berniukas. Jaunuoliai susiginčijo dėl to, kas daugiau galėtų išgerti, susipyko, pradėjo muštis ir tada į Bucsko krūtinę buvo suvarytas trijų colių peilis. Jis kiek paėjęs sukrito.

Tragiška advokato mirtis

Advokatas Daniel D. Carmell, plačiai žinomas darbo unijų tarnyboje, mirtinai užsimušė iššokdamas iš savo buto 1640 E. 50 gatvė, Chicagoje. Atvežus į Illinois Central ligoninę buvo nustatyta, kad jisai jau miręs. Jo tragiška mirtis įvyko vakar rytą, kada jisai turėjo stoti į teismą, kaltinamas nemoraliais tikslais atgabenęs moterį iš Iowos.

Mokslo laipsniai mergaitėms

Mundelein mergaičių kolegijoje mokslo laipsniai bus teikiami birželio 5 d. 3 val. p. p. mokyklos teatro patalpose. Iškilmėse dalyvaus ir kard. Stritch.

Mirtinai sužeistas gydytojas

Dr. Raymond Halpin, 34 m. amžiaus, gyvenąs 331 N. Mason, Chicagoje, Mercy ligoninės gydytojas, sekmadienį buvo mirtinai sužeistas automobilio nelaimėje. Jo automobilis trenkė į pervažą ties 1025 S. Cicero. Nelaimės niekas nematė ir jisai buvo rastas gulįs be sąmonės. Mirė praslinkus dviems valandoms, kaip buvo nugabentas į Loretto ligoninę. Velionis buvo vidaus ligų specialistas, baigęs Lojolos universitetą. Buvo neevedęs. Liko didžiame nuliūdime jo tėvai.

Biologijos studijos mokytojams

Mundelein kolegijoje, Chicagoje, su pritarimu JAV Mokslo fondo, atidaromas specialus kursas mokytojams pasitobulinti gamtamokslyje. Ta nauja studijų šaka pavadinta Biologijos Institutas Mokytojams. JAV Mokslo fondas apmokės išlaidas mokytojams, siekiantiems pasitobulinti tame institute.

Traukinys suvažinėjo mergytę

Chicago and Northwestern linijos keleivinis traukinys sekmadienį Des Plaines mieste suvažinėjo 14 m. amžiaus mergytę. Nelaimingosios vardas — Lynn Drenk. Ji su drauge ėjo iš karnavalo. Jos ėjo bėgiais ir laiku nepastebėjo atlekiančio traukinio. Draugė spėjo pabėgti, bet Drenk buvo suvažinėta.

Atvyks karalienė

Londono laikraščiai praneša, kad D. Britanijos karalienė Elzbieta spalio mėnesį besilankydama JAV-se atvyks ir į Chicagą. Paskutinis britų karališkos šeimos narys lankęs Chicagą, buvo princas Edvardas, čia atvykęs 1924 metais.

Negyva moteris

Savo bute 4825 W. Adams buvo rasta negyva 38 m. amžiaus persiskyrusi moteris Doris Jost, tarnavusi banke. Lavone — sunkaus sumušimo žymės. Jos sugyventinis Edward Quetler, 37 m. amžiaus, prisipažino ją mušęs, kai ji sekmadienį ryto apie 3 val. grįžo apėjus tavernas. Quetler sulaikytas tolimesniam tardymui.

Jieško pigios elektros

Pramonininkų suvažiavime, vykstančiame Palmer House, paaiškėjo, kad šiuo metu yra net 14-je vietų bandoma rasti būdus, kaip atominės energijos dėka būtų galima pigiai pasigaminti elektros. Tuos tyrimus remia net 80 įvairių pramonės firmų.

Susisiekimo ekspertai posėdžiauja

JAV ir Kanados policijos susisiekimo ekspertai nuo vakar dienos iki penktadienio posėdžiaus Evanstone. Tie posėdžiai tai pasirengimas susisiekimo pareigūnų konferencijai, kuri įvyks rugs. 29 — spalio 3d. Honolulu mieste.

IŠ ARTI IR TOLI

J. A. VALSTYBĖSE

— **Trys maldininkų grupės** Putname Mariją pagerbti buvo atvykusios gegužės 26 d. Didelė maldininkų grupė buvo atvykusi iš New Britain, Conn., vadovaujant kun. J. Matučiui. Prie jų prisijungė kita maldininkų grupė iš artimųjų Putnamo apylinkių, kurią suorganizavo National Council of Catholic Women. Prie naujosios Šiluvos Marijos statulos kun. J. Matutis įspūdingai pakalbėjo, primindamas, kad Marijos apsireiškimas Šiluvoje yra 250 metų ankstyvesnis už Marijos apsireiškimą Liurde.

Trečioji grupė atvyko vakare, padarė procesiją su žvakėmis prie Fatimos Marijos, kalbėdami rožančių atvyko prie koplyčios, kur yra naujoji Šiluvos Marijos stovyla. Šiai procesijai vadovavo kun. dr. Z. Smilga. Maldininkai buvo iš Wauregan, Conn.

Vliko sesija įvyko geg. 31 d. ir birželio 1 ir 2 d.

— **Prel. Mykolas Krupavičius,** prieš kiek laiko atvykęs iš Vokietijos ir pabuvojęs New Yorke, pereitą savaitę išvyko pas kleb. kun. Gauronską į Ansonia, Conn. Tenai prelatas ketina ilgiau apsistoti. Buvęs ilgametis Vliko pirmininkas prel. Krupavičius, prieš išvykdamas iš New Yorko, čia dar turėjo visą eilę darbų. Praeitą sekmadienį, gegužės 26 d., jis pasakė pamokslą New Yorko Aušros Vartų parap. bažnyčioje, minint tos parapijos 52 metines. Vakare parapijos bankete prelatas kalbėjo apie lietuvybės išlaikymo svarbą ir reikalą. Prieš tai — penktadienį prelatas kalbėjo New Yorko vyresniųjų ateitininkų skyriaus susirinkime.

— **Rymanta Šarūnaitė,** tarnaujanti JAV kariuomenėje, išbuvusi keletą metų Vokietijoje, Heidelberge, grįžo atgal į JAV. Paskirta ir jau dirba raštinėje S. Antonio, Texas.

— **Dr. Kazys ir Dalia (Devenytė) Bobeliai** susilaukė antro šeimoj įpėdinio, dukters, kuriai duotas Rūtos Sofijos vardas.

— **Nelė Mazalaitė** buvo nuvykusi į Petersoną dalyvauti vietos lietuvių moterų klubo surengtame literatūriniame vakare. Ji tenai skaitė savo legendą "Apžadas". Savo eilėraščių vakare skaitė poetė Kotryna Grigaitytė-Graudušienė, o neseniai iš Europos atvykusi Zina Laurinavičiūtė padainavo lietuviškų dainų ir operos arijų. Akompanavo Arnoldas Presternikas.

Vakaro programą atidarė klubo pirmininkė Iz. Keraitienė, pabrėždama, kad vakaro pelnas bus skiriamas siuntiniui vargstančiai lietuvei motinai Sibire.

Mazalaitė gegužės 5 d. buvo nuvykusi į Waterbury, kur kartu su P. Jurkum ir L. Žitkum skaitė savo kūrybas Aidų žurnalo koncerte.

— **Dail. Povilas Puzinas,** chicagiečių pakviestas, sutiko dalyvauti jury komisijoje, kuri sudaryta vertinti Chicagos Jaunimo Festivalio proga rengiamos parodos paveikslams. Toje komisijoje dar dalyvauja skulpt. Marčiulionis, Murinas ir Skupas-Cooper. Puzinas, vykdamas iš New Yorko į Chicagą, savo automobiliu nuveš į parodą ir newyorkiečių dailininkų paveikslus.

— **Dail. Česlovas Janušas** gegužės 18 d., Jamaica Catan-Rose Institute of Fine Arts direktoriaus pakviestas, dalyvavo to instituto studentų darbų premijų paskirstymo jury komisijoje. Tai jau ne pirmas lietuvis Instituto talkininkas. Tenai jau nuo 1948 m. (su pertrauka, nes buvo išvykęs į Kaliforniją) dėsto dail. Puzinas, dail. V. K. Jonynas ir kt.

ARGENTINOJE

— *Draugija "Mindaugas"* varo platų kultūrinį darbą Berisso lietuvių tarpe. Norėdami pabrėžti kultūrinio bendradarbiavimo reikšmę, neseniai pasikvietė lietuvių skautų sambūrį, suvaidinusį Gasparo Veličkos pjesę "Šienapjūtė".

Kaip žinoma, ši pjesė Argentinoje vaidinama bene šeštą kartą, — skautai su ja buvo net nuvykę į Urugvajaus sostinę Montevideo, — tačiau žiūrovų buvo sutikta labai šiltai ir palankiai. Sumanaus režisoriaus J. Valentino paruošti vaidintojai savo vaidmenis atliko įtikinančiai ir sklandžiai. Ypatingai gerą įspūdį darė pačių vaidinto jų įsigyvenimas į jiems skirtus vaidmenis bei masinių scenų natūralumas. Bendrai reikia pastebėti kaip gerą ženklą režisoriaus nuosaikumą šaržavime. To pasėkoje scenoje matėme simpatingą Miką ir įtikinančią miesto panelę. Šokiai, Z. Jauniaus vadovybėje, atrodė ištraukti iš tikrovės, — nelyginant kaimo vakarėlių įtikinantis pakartojimas.

Gražiai skambėjo ir liaudies dainos, J. Stasiulio sumaniai kiek pastiprintos bei rūpestingai paruoštos.

Švelni ir augšto lygio tautinių šokių muzika bei kiti akordeono pasirodymai buvo atlikti įgudusio bei jautraus akordeonisto E. Radionovo. Bendrai skautų pasirodymą su "Šienapjūte" Berisso padangėje visi žiūrovai palydėjo ilgais plojimais ir gėlėmis. "Šienapjūtės" vaidinime dalyvavo L. Paliulionytė, J. Valentinas, D. Valentinaitė, A. Rastauskas, Z. Jaunius, V. Rastauskas, R. Mackevičius, Pr. Tamoševičius, Ed. Radionovas, F. Masiulytė Jaunienė. Tautinių šokius šoko D. Šantaraitė, O. Masiulytė, L. Paliulionytė, O. Čekanauskaitė, A. Jablonskytė, E. Čikštaitė, F. Masiulytė, Jaunienė, V. Rastauskas, A. Rastauskas, R. Mackevičius, S. Metrikis, T. Jackevičius, Z. Jaunius. Režisūra — J. Valentino. Dainos muz. — A. Stasiulio. Taut. šok. grojo E. Radionovas. Grimas ir dek. — A. Jabloskytės.

BRAZILIJOJE

— **Rio de Janeiro** Liet. Katalikų ir Dainavos bendruomenė, atsisakius jos pirmininkui kan. Z. Ignatavičiui iš pareigų, išrinko naują valdybą: pirm. — kap. K. Martinkus, vicepirm. — Ernestas Petraitis, sekretorė — Lucija Dutkaitė, reikalų vedėjas — Jonas Saurusaitis, kasininkas — Vaclovas Radzevičius. Dvasios vadas — kan. Zenonas Ignatavičius.

KAS KĄ IR KUR

— **Moterų Sąjungos** 20 kp. susirinkimas įvyks birželio 4 d. 8 val. vak. Nekalto Pr. parapijos mokyklos kambary.

Pirm. H. Širvinskienė

Nauja maldaknygė

"Viešpatie, Išklausyk Manęs"

Surėdagavo

Kun. K. Matulaitis, M.I.C.

Išleido

Lietuvių Katalikų Spaudos Draugija

640 puslapių; 3/4 colio storumo

Kaina $3.00

Paauksuota $3.50

Tai viena iš pilniausių maldaknygių, spausdintų Amerikoje: visos litanijos; 11 novenų; visų sakramentų aiškinimai; psalmės; pilnos rekolekcijos; visų sekmadienių evangelijos tretininkų maldos susirinkimams ir abolucijai; maldos apaštalystės maldos; Šv. Valandos maldos; 33 giesm.; Velykų ir Vėlinių apeigos; Kryžiaus keliai; Sopulingosios Motinos stotys ir t.t.

Maldaknygė **"Viešpatie, Išklausyk Manęs"** yra labai gražiai išleista; atspausdinta ant balčiausio ir geriausio popierio; tvirtai įrišta su paauksavimu ar be; nemažos raidės; daug ryškių iliustracijų.

Ši maldaknygė yra geriausias pirkinys Amerikoje. Užsisakykite tuojau.

Užsakymus su pinigais siųskite:

DRAUGAS

4545 West 63rd Street

CHICAGO 29, ILL.

KADA IR KAM MOKAMOS

Pensijos ir Pašalpos

Šiame leidinyje ir 8 pusl. priede atspausdinta JAV-bių **Socialinio Draudimo (Social Security) įstatymas su naujausiais 1956 metų papildymais,** būtent: 1) Oficialės pensijų ir pašalpų lentelės, 2) Moterims pensijų mokėjimas nuo 62 metų amžiaus, 3) Nedarbingiems asmenims pensijos mokėjimas nuo 50 metų amžiaus.

Be to, šiame leidinyje atspausdintas **Nelaimingų atsitikimų įstatymas (Workmen's Compensation),** su lentelėmis, nurodant už kokius kūno susižeidimus kiek mokama pašalpos. Leidinių kaina **tik 80 centų.**

Pinigus su užsakymais siųsti:

"DRAUGAS"

4545 West 63rd Street

Chicago 29, Illinois

Tėvai, įsigykite ir duokite savo vaikams paskaityti gausiai ir spalvotai iliustruotą VANDOS PANKIENĖS pasakų knygą —

KARALAITES GINTARES ILGESYS

Be to, šioj knygoj atspausdinta kita pasaka — BALTOJI LELIJA. Viršelį ir iliustracijas piešė Ses. Mercedes. 48 pusl. Kaina $1.25. Pinigus ir užsakymus siųsti:

"DRAUGAS"

4545 W. 63rd Street, Chicago 29, Ill.

KAS TIK TURI GERĄ SKONĮ, VISKĄ PERKA PAS LIEPONĮ!

Prekės be brokų, kainos žemiausios Chicagoje, išsimokėjimai iki 3-jų metų. Europos ir Amerikos žymiausių firmų baldai, Televizijos, Šaldytuvai ir visa namams ir ofisams įrengti.

Moderniausia lietuvių baldų prekyba Chicagoje.

LIETUVIŲ PREKYBOS NAMAI — FURNITURE CENTER, INC.

3222-24-26 So. Halsted St. Victory 2-4226

Pirm., Ketvirt. 9—9:30, Sekm. 12—5, Kitom dienom 9—6