MIDWEST INTER-LIBRARY CENTER CHICAGO

MIDWEST INTER-LIBRARY CENTER
5721 COTTAGE GROVE AVE.
CHICAGO 37, ILL.

GRATIS

DRAUGAS
THE LITHUANIAN DAILY FRIEND
PUBLISHED BY
THE LITHUANIAN CATHOLIC PRESS SOCIETY
4545 WEST 63RD STREET CHICAGO 29, ILL.
TELEPHONE LUDLOW 5-9500
LEADING DAILY FOR OVER A MILLION LITHUANIANS

DRAUGAS

THE LITHUANIAN DAILY FRIEND

DRAUGAS
LIETUVIŲ KATALIKŲ SPAUDOS DRAUGIJOS
LEIDŽIAMAS LIETUVIŲ DIENRAŠTIS
SU ŠEŠTADIENINIU MOKSLO, LITERATŪROS IR MENO PRIEDU
DRAUGAS ĮSTEIGTAS 1909 M.

Nr. 137 | Price 5 cents | TREČIADIENIS, BIRŽELIO (JUNE) 12, 1957 | Kaina 5 centai | Vol. XLI

Nanseno medalis - Tarptautiniam Raud. Kryžiui

Jungtinėse Tautose vėl bus kalbama Vengrijos klausimu

SALOMĖJA NARKĖLIŪNAITĖ

Mūsų speciali korespondentė Jungtinėse Tautose

JUNGTINĖS TAUTOS. — Belaukiant komiteto pranešimo, kuriame bus patiekta surinktoji medžiaga apie praėjusių metų sukilimą Vengrijoje, jo priežastis ir rezultatus, čia pranešta, kad šių metų Nanseno medalis skiriamas Tarptautiniam Raudonajam Kryžiui už jo pasidarbavimą Vengrijos pabėgėliams.

Tas komitetas buvo sudarytas specialion sesijon sušauktos J. Tautų Generalinės asamblėjos, kuri tada svarstė abu agresijos atvejus — Egipte ir Vengrijoje. Nors kaikurie laikraščiai jau skelbė ištraukas iš to komiteto pranešimo, bet oficialiai tas komitetas savo pranešimo Jungtinėms Tautoms dar nepatiekė. Manoma, kad tai įvyks kurią nors šios savaitės dieną.

Vėl Vengrijos klausimas

To pranešimo jau čia laukta daug anksčiau, bet dar nėra pa aiškėję, kokios priežastys sutrukdė. O kai dėl paskelbtosios žinios apie Nanseno medalį, tai čia politiniai stebėtojai tvirtina, jog ji kaip tik pataikyta tam laikui, kad iš visų pusių ir vėl būtų kalbama apie Vengriją.

Apie Nanseno medalio paskyrimą paskelbė JT Augštojo Komisaro Pabėgėlių Reikalams įstaiga. Nurodoma, kad komisija, paskirdama šitą medalį, turėjusi galvoje Tarpt. Raudonojo Kryžiaus pasidarbavimą Vengrijos pabėgėliams.

Tas faktas, kaip buvo pabrėžta, įrodo, kaip augštai vertinama skubi Raudonojo Kryžiaus pagalba, kurią jis žmoniškumo vardu suteikė vengrų pabėgėliams. Medalis — tai pagarbos ir dėkingumo ženklas. Medalio komisija savo akte nurodo, kai laiku suteiktoji pagalba pilnai įrodė tarptautinį solidarumą. Tarp. Raudonasis Kryžius aktyviai darbavosi ne tik Australijoje, bet ir Jugoslavijoje, tiek telkdamas lėšas daugelyje šalių pabėgėliams padėti, tiek vėliau jiems perkeldinti į užjūrius ar Europos kraštus.

Nanseno atminimui

Nanseno medalis buvo sumanytas 1954 m. duoti už nepapras tus nuopelnus tremtinių ir pabėgėlių naudai. Tai buvo JT Augš tojo Komisariato Pabėgėlių Reikalams iniciatyva. Jis skirtas norvegui dr. Fridjot Nansenui atminti. Nansen nuo Tautų Sąjungos laikų yra žinomas savo filantropine veikla ir yra buvęs pabėgėlių reikalais besirūpinančios organizacijos komisaru. Yra žinomi ir jo vardu vadinami Nanseno pasai, kurie po I Pas. karo buvo išduodami karo pabėgėliams.

Posėdis, kuriame Nanseno medalis paskirtas Tarpt. Raudonajam Kryžiui, įvyko Genevoje šių metų gegužės 17 d. ir jame, tarp kitų, kaip Norvegijos delegatas, dalyvavo to Nanseno sūnus Odd Nansen. Oficialiai medalis Raudonajam Kryžiui bus įteiktas šį rudenį. Kvietimai tose iškilmėse dalyvauti jau išsiuntinėti visų tautų Raudoniesiems Kryžiams, dalyvavusiems vengrų pabėgėliams pagalbos teikime.

Padėjo Austrijoje ir Jugoslavijoje

Raudonasis Kryžius vengrams gelbėti pradėjo pereitų metų lap kričio mėn., kai vis daugiau ir daugiau pabėgėlių atvykstant, Austrijos vyriausybė ir Jungt. Tautų Pabėgėlių Komisariatas kreipėsi tos pagalbos prašydami. Kaip dabar apskaičiuojama, Raud. Kryžius padėjo daugiau kaip 35 tūkstančiams pabėgėlių keturiasdešimtyje stovyklų. Toje veikloje dalyvavę apie 350 ekspertų, gydytojų, gail. seserų ir kitokio personalo, kurį Raud. Kryžius patiekė iš dvylikos kraštų. Apie 700 austrų talkino.

Raud. Kryžiui per mėnesį ta pagalba vengrams kaštavusi apie milioną dol. Lėšos buvo sukeltos padedant penkiasdešimties kraštų Raud. Kryžiaus organizacijoms. Ir Jungt. Tautų Pabėgėlių Komisariatas per R. Kryžių vengrams padėti yra davęs 463 tūkstančius dol. Manoma, kad Raud. Kryžiaus pagalba iš viso bus pasinaudoję apie pusę visų vengrų pabėgėlių Austrijoj. Šių metų pradžioj Raud. Kryžius daug pasidarbavo ir Jugoslavijoje esančių vengrų naudai. Savo veiklą jis tęs dar ligi šio mėnesio pabaigos, kada tolimesnį rūpinimąsi vengrais perims Austrijos Raud. Kryžius.

Jau ketvirtas medalis

Šis Nanseno medalio paskyrimas yra jau ketvirtas iš eilės. Pirmasis medalis 1954 m. atiteko E. Rooseveltienei už jos ir už jos vyro prezidento nuopelnus pabėgėliams. 1955 m. medalis buvo paskirtas Olandijos karalienei Julijanai. Pernai medalis atiteko amerikietei Dorothy Houghton, JAV pabėgėlių pagal bos direktoriaus pavaduotojai. Nanseno medalio sumanytojui, pernai mirusiam olandui dr. Van Heuven Goedhart, kuris yra nusipelnęs pabėgėliams, būdamas JT Augštuoju Pabėgėlių Komisaru, pernai buvo paskirtas pomirtinis atžymėjimas.

Karalienė Elzbieta atvažiuos į JAV

LONDONAS, birž. 11. — Britanijos karalienė Elzbieta II ir princas Pilypas spalio mėnesį vizituos Jungtines Amerikos Valstybes, turbūt lankys ir Chicagą.

Prancūzai turbūt šiandie turės naują vyriausybę

PARYŽIUS, birž. 11. — Prezidentas Coty vakar priėmė prem jero Guy Mollet atsistatydinimą, nuvalydamas kelią parlamentui balsuoti už jo įpėdinį.

Maurice Bourges-Maunoury, nominuotas premjeras, turbūt šį trečiadienį patieks ministerių kabinetą parlamentui.

Italijos premjeras Zoli atsistatydino

ROMA, birž. 10. — Italijos ministeris pirmininkas Adone Zoli, fašizmo priešas, vakar atsistatydino iš ministerio pirmininko pareigų. Kodėl? Jam nepatiko, kad jį fašistai remia.

Lengva patarti, bet . . .

MASKVA, birž. 11. — Sovietų komunistų „Pravda" vakar sugestionavo, kad tūkstančiai rusų darbininkų, kuriems reikalingi namai, turėtų patys pasistatyti sau namus.

Vėžiu serga vienas iš dvidešimties

CHICAGO, birž. 11. — Vėžiu serga vienas iš dvidešimties žmo nių, polio krinta vienam iš penkių, o protinės ligos ištinka iš dviejų vieną.

Tokias žinias apie ligas paskelbė dr. Nathan Ackerman, Co lumbia universiteto psichiatrijos profesorius.

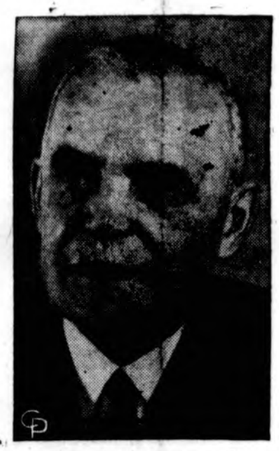

Louis St. Laurent

Louis St. Laurent, Kanados ministeris pirmininkas, perrinktas į parlamentą, bet jo liberalų partija pralaimėjo rinkimuose.

John Diefenbaker

John Diefenbaker vadovaujama Kanadoje konservatorių partija lai mėjo parlamentariniuose rinkimuose. Turbūt John Diefenbaker bus naujas Kanados premjeras. (INS)

Kanados konservatorių partija laimėjo parlamento rinkimus

TORONTO, Kanada, birž. 11. — Kanados konservatorių partija vakar laimėjo parlamentariniuose rinkimuose ir liberalų partiją išstumia iš valdžios, kurią turėjo 22 metus.

Kanados vyriausybę sudarys konservatoriai, kuriems vadovauja John Diefenbaker, 61 metų.

* * *

Kanados ministeris pirmininkas Louis St. Laurent, liberalų partijos vadas, turbūt šią savaitę atsistatydins iš premjero pareigų ir rekomenduos generaliniam gubernatoriui Vincent Mas sey prašyti Diefenbakerį sudaryti naują ministerių kabinetą.

John Diefenbaker turbūt neilgai valdys kraštą su kitų grupių pagalba. Jis, spėjama, greitai skelbs naujus rinkimus laimėti daugumą parlamente.

* * *

Iš 265 parlamento atstovų kon servatoriai laimėjo 110 (keturios vietos dar neišspręstos), liberalai 103, socialistai CCF (Co-operative Commonwealth Federation) 24, Social Credit partija 18 ir nepriklausomi 6.

Nors konservatoriai daugiau atstovų pravedė į parlamentą, bet liberalų partija gavo daugiau balsų rinkimuose. Liberalai gavo 2,396,080,000 balsų, o konservatoriai — 2,239,086.

Liberalai ne tik pralaimėjo rinkimus, bet devyni iš jų septyniolikos ministerių kabineto nariai nebepateko į parlamentą. 75 metų amžiaus St. Laurent ir užsienio reikalų ministeris Laster B. Pearson pasilieka parlamente.

Bourges-Maunoury grupė suskilusi net į tris sroves

Mūsų korespondentas Prancūzijoje

PARYŽIUS, Prancūzija. — Prancūzų vyriausybės krizė vis tebetrunka. Po ištisos savaitės pasikalbėjimų, derybų ir diskusijų su įvairiomis parlamento grupėmis, respublikinio liaudies sąjūdžio (MRP) pirmininkas Petras Pflimlin atsisakė sudaryti naują vyriausybę, kadangi socialistai, nors pasižadėjo balsuoti už, bet atsisakė dalyvauti vyriausybėje.

Daugumas laikraščių tą atsisakymą aiškina ne programiniais nesutarimais, bet tuo faktu, kad Pflimlinas priklauso krikščioniškam demokratiškos linkmės MRP sąjūdžiui ir kad so cialistų partijos apačios dar nėra susigyvenusios su mintimi artimai bendradarbiauti su tokia srove. Tačiau nepriklausomi socialistinės linkmės spaudos organai tatai apgailestauja.

Reakcijos pastojo kelią

Savaitraštis „Demain" rašo: „Nuostabus priešingų jėgų susitelkimas sutrukdė jam (Pflimlin) pasiekti tikslo. Žmonės, kurie vis dar vadinami nuosaikiaisiais rado jį perdaug socialistiniu, radikalai — perdaug europiniu, o socialistai — perdaug MRP". Pastebėjęs, kad „už Pflimliną kalbėjo jo didelis padorumas ir neginčijamas kompetentingumas, ypačiai finansų sri tyje", savaitraštis atžymi, kad jis savo programoje buvo padaręs labai plačių nusileidimų socialistams ir kad tiktai „išgyven to laikotarpio reakcijos pastojo kelią MRP lyderiui... sutrukdydamos dviem stambiom partijom susitarti."

Socialistiniame dienr. „Franc-Tireur" jo vyr. redaktorius Geor ges Altman rašo: „Visi socialistų atsakingieji — tie, kurie buvo už ir prieš dalyvavimą vyriausybėje — žino, kad jie taip greit neberas kito kandidato, kuris būtų taip nuoširdžiai nusistatęs juos patenkinti ir kartu valdyti kraštą socialinės pažangos, liberalizmo Alžirijoje ir kūrybingumo Europoje dvasioje, kartu išlaikant paliaubas abi partijas skiriančiais klausimais, kaip mokyklų klausimas".

Teks susitarti

Ir Georges Altman toliau pažymi, kad socialistams teks „susitarti su MRP daugeliu socialinių ir europinių klausimų, vieton ginti sąžinės laisvę kartu su Budapešto žudikų draugais (komunistais) arba respubliką su Pužadu ar Tixier-Vingnancour". Pastarasis parlamente yra pasireiškęs savo atžagareiviškų dešinumu. Nepavykus Pflimlino bandymui, respublikos prezidentas Coty pavedė bandyti vyriausybę sudaryti Bourges-Maunoury, Guy Mollet vyriausybės krašto apsaugos ministeriui, radikalsocialistų grupės nariui. Naujojo kandidato nelaimei jo grupė yra suskilusi net į tris sroves: senieji radikalai, kuriuos bandė perorganizuoti Mendes-France, bet, nusivylęs, greit pasitraukė, Morice grupė, kuri atsiskyrė nuo pirmųjų po to, kai Mendes-France buvo laimėjęs vadovavimą ir trečioji grupė su Edgar Faure priešakyje, kuri at skilo po 1956 m. sausio 2 d. rinkimų.

Mėgsta kariškus žaidimus

Pats Bourges-Maunoury yra buvęs 11 kartų ministeriu įvairiausiuose kabinetuose. Jam dabar tiktai 43 metai amžiaus. Dienraštis „Franc-Tireur" pastebi, kad „jis labiau mėgsta ka riškus žaidimus negu diplomatinius". Neatsižvelgiant į vyriausybės krizę, kurį užima daug vietos spaudoje, pastaroji domisi ir tarptautinės politikos įvykiais.

Praneša, kad Izraelio laivas sulaužė arabų blokadą

LONDONAS, birž. 10. — Du Londono laikraščiai vakar pranešė, jog Izraelis sulaužė aštuonerių metų arabų blokadą Akabos įlankoje, pasiųsdamas 1,554 tonų prekinį laivą Atlit vandens keliu į Eilat.

Izraelio ambasada Londone ne komentuoja šio pranešimo.

Atlit laivas su Izraelio vėliava išvyko prieš du mėnesius iš Haifa uosto ir padarė 12,000 mylių kelionę aplink Geros Vilties iškyšulį, surinkdamas prekes Afrikos uostuose.

Kinijos raudonieji išlaisvino rašytoją, įkaltintą kaip šnipą

HONG KONG, birž. 10. — Prancūzų žinių agentūra vakar iš Peipingo pranešė, kad komunistai paleido iš kalėjimo Kinijos rašytoją Hu Feng.

Hu Feng, buvęs komunistas buvo pašalintas iš partijos ir paskui įmestas į kalėjimą. Rašytojas Hu Feng tada buvo kaltinamas šnipinėjimu nacionalistinės Kinijos naudai. Daugumas užsienio stebėtojų jautė, kad Hu buvo pasmerktas įspėti inteleklualus, kad jie laikytųsi komunistinės vyriausybės linijos.

Hu Feng gyvai gynė rašytojų, mokytojų ir mokslininkų laisvę. Prancūzai praneša, kad Hu ruošia viešą pareiškimą, kuriame jis pats save iškritikuos.

Prancūzų riaušės Alžirijoje; gąsdino ir mušė arabus

ALŽIRAS, Alžirija, birž. 11. — Prancūzai riaušininkai šiandien siautė Alžire ir mušė musulmonus, keršydami sukilėliams, kad jie spr ogdina bombas ir žudo žmones.

Riaušininkai apmėtė akmenimis europiečių ir musulmonų krautuves, kurių savininkai atsisakė paisyti visuotinio streiko. Visuotinį streiką paskelbė Prancūzijos karo veteranai ir studentų draugijos.

* * *

Jauni prancūzai šaukė „tegul armija valdo", kai jie pasipylė gatvėse, gąsdindami musulmonus antrą dieną priešmusulmoniškomis demonstracijomis.

Prancūzijos pareigūnai atsiuntė daugiau kareivių apginti 250,000 arabų Alžire, bet jie tuo jau neįstengė sustabdyti įpykusios minios.

Prancūzai supyko, kad paskutiniu metu Alžiro sukilėliai išsprogdino kelias bombas, kurios užmušė 19 asmenų dešimties die nų laikotarpyje. Ypač prancūzai negali pamiršti sukilėlių žiaurių darbų Melouzos miestelyje, kur jie iššaudė 303 vyrus.

Vyksta į raud. Kiniją

KARACHI, Pakistanas, birž. 11. — Pakistano parlamento 10 vyrų delegacija birželio 19 d. išvyksta į raudonąją Kiniją. Pakistano parlamentarai raud. Kinijoje bus trys savaites. Juos pakvietė Peipingo pareigūnai.

Sprogus pečiui

MADISON, Conn., birž. 11. — Valstybės policija pranešė, jog vakar naktį žuvo penki asmenys, kai aliejinis pečius sprogo ir pa degė jų namą.

Maskva išnaudoja Suomijos politinius sunkumus

PARYŽIUS. — Nori ar nenori suomiai, vistiek Sovietų Rusijos premjeras Bulganin ir komunistų sekretorius Chruščev lankosi Suomijoje.

Dienraštis „L'Aurore" apie Bulganino — Chruščevo vizitą Suomijoje rašo: „Taip, pridengę šydu praeitį, du bičiuliai šiandien apsimeta nesuinteresuotais Suomijos protektoriais, kuri neseniai buvo jų auka. Gėdingas veidmainiavimas. Tikrovėj Krem lius nori išnaudoti politinius ir finansinius sunkumus, su kuriais rungiasi kraštas, kad dar labiau sustiprintų savo vyravimą ir išnaudotų savo tikslams".

Dienraštis toliau nurodo, kad Maskvos keliauninkai stengsis panaudoti Suomiją spaudimui į kitas Skandinavijos valstybes, ypačiai į Norvegiją, joms neutralizuoti. Bet dienraštis reiškia abejojimą, kad Suomijos vyriausybė sutiktų tokį vaidmenį vaidinti, pastebėdamas, kad tai yra mažumos vyriausybė, turinti parlamente 79 balsus iš 200.

Panašiai aiškina sovietų valdovų vizitą Helsinkyje ir dienraštis „Combat", kuris dar pri deda, kad, po Vengrijos įvykių, tai yra pirmas Bulganino — Chruščevo apsilankymas ne „socialistinio bloko" krašte ir tuomi Kremlius nori pademonstruoti „taikaus sambūvio" naudingumą.

● *Rasta nužudyta mergaitė* Hollywood, Cal., Los Feliz apylinkėje. Dr. Walter Dieke, 36 metų, rado pasmaugtą savo sužieduotinę Marjorie Hipperson, 24 metų. Jie ketino susituokti sekančią savaitę.

TRUMPAI IŠ VISUR

● *Lebano premjeras Solh* ir keturiolika kitų pro-vakariečių atstovų buvo išrinkta į Lebano parlamentą.

● *Senato demokratinis vadas Johnson* bandys pravesti savo siūlymą „atidaryti uždangą", kad būtų pasikeista informacijomis su Sovietų Rusija.

● *Nuteistas mirti.* New Jersey nuteistas mirti elektros kėdėje buvęs marinas Edgar Smith, 25 metų. Buvo kaltinamas nužudęs 15 metų Viktoriją Zielinski. Sakosi esąs nekaltas.

Amerika mažins atstovybę Vengrijoje

BUDAPEŠTAS, Vengrija, birželio 11. — Jungtinių Amerikos Valstybių atstovybės Budapešte pareigūnas pasakė, kad Amerika turbūt sumažins savo štabą Budapešte daugiau negu vienu trečdalius, kaip siūlo Vengrijos komunistinė vyriausybė. Jis pasakė, kad JAV atstovybės štabo sumažinimas nepalies kardinolo Mindszenty, kuris prisiglaudė atstovybėje, kai sovietai praėjusį rudenį sutriuškino tankais prieškomunistinę revoliuciją.

JAV atstovybė 9 asmenis iš jos 21 diplomato pasius namo. Taip pat pasiųs į JAV 4 asmenis iš 13 nediplomatinės tarnybos.

Jungtinės Amerikos Valstybės atmetė vengrų komunistų idėją, kiek asmenų turėtų tvarkyti JAV atstovybę.

VĖLIAUSIŲ ŽINIŲ SANTRAUKA

— Maj. gen. Leonard D. Heaton, Walter Reed armijos ligoninės Washingtone vedėjui, įteiktas tarnybinis medalis, kad jis sėkmingai atliko operacijas prezidentui Eisenhoweriui ir valstybės sekretoriui Dulles praėjusiais metais.

— Prezidento Eisenhowerio sunegalėjimas vakar sumažėjo ir jis jau jaučiasi gerai. Vakar porą valandų jau dirbo savo kabinete.

— Italijos prezidentas Gronchi jieško naujo ministerio pirmininko, atsistatydinus Zoli, kad jis Italiją išvestų iš politinių džiunglių.

— Wisconsin valstybės senatorius Gerald D. Lorge, 34 metų, iš Bear Creek, didelis mirusio sen. McCarthy (R., Wis.) rėmėjas, norėtų, kad respublikonai jį nominuotų į senato vakuojančią vietą, kurią paliko miręs McCarthy.

KALENDORIUS

Birželio 12 d.: šv. Jonas iš Fakundo; lietuviški: Uosis ir Rūta. Saulė teka 5:16, leidžiasi 8:25.

ORAS

Oro biuras praneša: Chicagoje ir jos apylinkėje šiandien — dalinai apsiniaukę, šilta, rytoj — giedra ir vėsiau.

SKAUTYBĖS KELIAS

Redaguoja pskth. BRONIUS JUODELIS
Adresas: 4200 So. Rockwell Ave., Chicago 32, Ill. Tel. FR. 6-0253.

Skautų vyčių ir vyr. skaučių sąskrydis

Birželo 1 — 2 dienomis Worcesteryje, Mass., įvyko Atlanto pakraščio skautų vyčių ir vyr. skaučių sąskrydis. Iš Bostono, Worcesterio, Hartfordo, N. Britaino, Waterburio, New Haveno, New Yorko ir Elizabetho suvažiavo apie 110 dalyvių.

Sąskrydžio kalbėtojų temos buvo augšto intelektualinio lygio, pritaikytos akademiniam jaunimui, ko ankstesniuose sąskrydžiuose nebuvo pastebėta. Šis intelektualinio lygio kėlimas yra sveikintinas reiškinys, nes dauguma suvažiavusiųjų būna kolegijų studentai arba paskutiniųjų klasių gimnazistai. Tad prie jų pajėgumo ir reikia derinti suvažiavimų darbotvarkę.

Skautams vyčiams kalbėjo vyr. sktan. K. Jonaitis — apie skautų vyčių uždavinius tremtyje, dr. inž. J. Gimbutas — "Lietuvio skauto profesionalo vieta lietuvių išeivijoje". Be to psktn. V. Pileika turėjo pašnekesį su skautais vyčiais kandidatais ir nušvietė vyčių stovyklos reikalus, kuri bus liepos 3 — 6 dienomis. Psktn. J. Raškys kalbėjo bendrais rajono vyčių reikalais.

Su vyr. skautėmis pašnekesius turėjo Seserijos vyriausioji skautininkė v. s. O. Zailskienė, kuri į šį sąskrydį atvyko iš Chicagos, ir E. Vosyliūnienė — "Savivaukla meilėje".

Bendrus pašnekesius skautams ir skautėms pravedė sktn. R. Šilbajoris — "Humanistinių studijų prasmė Amerikoje", psktn. kun. dr. V. Cukuras kalbėjo apie individo kovą prieš asmenybę smukdančias jėgas, sktn. A. Venclauskas, buvęs Vokietijos skautų vadeiva ir tik prieš 5 mėnesius atvykęs į Ameriką, pateikė įdomų pranešimą apie Vokietijos lietuvių skautų ir skaučių veiklą ir apie Vasario 16 gimnaziją. V. s. O. Zailskienė gyvais pavyzdžiais nušvietė prasmingumą tarnauti Dievo, tėvynės ir artimo labui.

Šeštadienį vakare buvo linksmas laužas, kurį pasikeisdami vedė vyr. skltn. Vyt. Strolia ir psktn. R. Kezys. Čia pasirodė įvairių vietovių vienetai. Po laužo Maironio parko salėje jaunimas linksmai pašoko. Lauže ir šokiuose be sąskrydžio dalyvių dalyvavo ir gausus būrys Worcesterio lietuvių visuomenės.

Sekmadienį ryte sąskrydžio dalyviai uniformuoti dalyvavo pamaldose Šv. Kazimiero parapijos bažnyčioje.

Sąskrydžio proga Worcesterio skautai ir skautės išleido 12 psl. rotatoriumi spausdintą leidinėlį, kuriame tilpo sveikinimai suvažiavimui, informacijos skautiškais reikalais, lietuviškų dainų, juokų ir kt.

Skautų vyčių sąskrydžiui pirmininkavo psktn. V. Gobužas, sekretoriavo psktn. J. Ulėnas. Vyr. skautėms pirmininkavo psktn. R. Molienė.

Worcesteriečiai labai vaišingai priėmė sąskrydžio dalyvius, už ką ypatinga padėka priklauso ponioms Prapuolenienei, Matulevičienei, Garodeckienei ir ponams S. Prapuoleniui ir L. Jakubauskui. Gi sąskrydžio dalyviai lieka dėkingi Worcesterio skautams ir skautėms už tokį gražų sąskrydžio suorganizavimą — R. Molienei, P. Moliui, E. Staraitei, L. Jakubauskui, D. Glodui, D. Pipiraitei, R. Židžiūnui ir ktiems.

Worcesteriečiai kviečia ir tikisi, kad birželio 21 — 23 dienomis dar daugiau jaunimo suplauks į gražųjį Maironio parką, kuriame bus pravesta skautų sporto šventė.

R. Kezys

PASIMATYSIM SĄSKRYDYJE

Šį savaitgalį, birželio 15 — 16 dienomis, Linkų vasarvietėje Christiana Lodge and Cottages, Edwardsburg, Mich., (6 mylios nuo Elkhart geležinkelio ir autobusų stoties) įvyksta Chicagos, Clevelando, Detroito ir kitų vietovių skautų vadų ir vadovių sąskrydis, kuris žada sutraukti daugiau šimto dalyvių — skautų, skaučių, skautininkų ir skautininkių. Sąskrydyje kviečiami dalyvauti visų šakų skautų ir skaučių vadovai (pradedant skiltininkais ir augščiau), visos vyr. skautės, skautai vyčiai ir visi ASS nariai. Vien tik iš Clevelando rengiasi atvykti apie 30 dalyvių. Iš Chicagos tikimasi dvigubai daugiau. Detroitas irgi rengiasi gausiai dalyvauti.

Chicagiečiai prašomi skubiai registruotis pas sktn. A. Kliorienę, 1407 So. 48th Ct., Cicero, Ill. Kas nespės laiku užsiregistruoti, prašomi vykti tiesiai į sąskrydį, kur bus galima papildomai užsiregistruoti sąskrydžio sekretoriate, šeštadienį 10 val. ryte, vietoje įmokant sąskrydžio dalyvio mokestį.

Mašinomis vykstantieji, kurie galėtų paimti vieną ar daugiau keleivių, prašomi skambinti s. A. Kliorienei, telef. OLympic 2-2927, Tad iki pasimatymo!

Rengėjai

OMAHOS SKAUTŲ IR SKAUČIŲ DĖMESIUI

Omahos skautų vietininkija rengia stovyklą š. m. rugpjūčio 18 — 25 dienomis. Stovykla įvyks Christ Child Camp stovyklavietėje. Ten yra gaunama palapinės, lauko lovutės, lankai, mažo kalibro šautuvai, gražus baseinas, įvairūs stovykliniai įrengimai ir pastatai. Į stovyklavietę kelias yra toks: iš Omahos vykti 30 gatve į šiaurę ir gatvės gale sukti 73 keliu į šiaurės vakarus. Nuo Omahos kelio bus apie 16 mylių.

Stovyklos vadovybę sudaro stovyklos vadovas psktn. Edvardas Petraška, ūkio vadovas s. v. sktn. Feliksas Pabilionis — 5521 So. 31 Str., stovyklos gydytojas dr. Juozas Petrikonis, stovyklos kapelionas kun. s. L. Musteikis — 649 So. 40 Str.

Registracija pradedama nuo šiandien. Stovyklos mokestis yra 10 dol. Visi stovyklautojai — skautai ir skautės — įmoka po $5 ar visą stovyklos mokesčio sumą $10 pas stovyklos ūkio vadovą arba pas kapelioną. Pas juos yra gaunamos ir platesnės informacijos. Galutinė data registracijai yra rugpjūčio 1 d. Delsimas yra visiems nenaudingas. Vadovai turi iš anksto žinoti norinčių stovyklauti skautų ir skaučių skaičių, kad galėtų laiku parūpinti tinkamą kiekį palapinių ir kitų reikmenų.

Visi skautai ir skautės yra kviečiami pasinaudoti šia reta proga Omahos lietuvių skautų gyvenime. Yra laukiami skautai ir skautės iš kitų vietovių.

Omahos Skautų Vietininkija

AR SKAITĖTE?

Jeigu turėjote savo rankose "Mūsų Vytį", tai tikriausiai atsimenate skaitę apie naują, gana įdomų sumanymą, pavadintą "Pluksnos draugai".

Tiesa, gal jums tai nebuvo naujas sumanymas, nes girdėjote apie jį dar Lietuvoje besimokydami. Gal net vargote tuomet svetimomis kalbomis rašydami berniukams ar mergaitėms tolimuose kraštuose. O juk įdomų būdavo gauti atsakymą ir dar su fotografijomis!

Žinoma, šį kartą šis sumanymas nėra jums tiesioginiai siūlomas. Bet jūs turite ryšį su tais, kurie gal taip, kaip jūs tada, mielai vargtų rašydami lietuviškai. Manau suprantate, ko dėl šį reikalą iškėlė jaunimo laikraščius talkon, atidarant savo "Plunksnos draugų" adresų centrą. Tuo tarpu kviečiame rašyti jieškant savo plunksnos draugo ir pranešant apie save, amžių, adresą, mėgstamiausią užsiėmimą sekančiu adresu: Marytė Kasponienė, 6041 So. Fairfield Ave., Chicago 29, Ill.

"M. V." Red.

DETROITO SKAUČIŲ MINĖJIMAS

Detroito skautės akademikės dalyvavo Baltic Melodies radijo valandėlės Motinos dienos minėjime. Pradžioje kalbėjo tėvas T. Žiūraitis, OP. Meninėje programoje buvo atliktas Marytės Lekniūtės sudarytas montažas "Lietuvei motinėlei". Jį atliko deklamatorės Dalia Bulgarauskaitė ir Birutė Rackaitė, pianistė Marytė Lekniūtė ir smuiku grojo Baltijos tunto skautas Kazys Leknius.

Montažas ,sudarytas iš mūsų poetų eilėraščių, pavaizdavo lietuvės motinos kelią, pradėjus nuo švelnaus kūdikio auginimo, apsupus jį tautosaka ir dainomis, skiepijant jautrią tėvynės meilę. Vėliau lyriškumas pereina į tragizmą, kai motina aukoja savo sūnus už tėvynės laisvę, kai jos vaikai priverstinai apleidžia gimtąjį kraštą ir eina ištrėmiman. Tačiau montažas baigiasi jaunatviška pakilia nuo taika, su ryžtu ir viltimi sugrįžti į laisvą tėvynę. Montažas palydėtas būdinga pritaikyta pianino ir smuiko muzika iš lietuvių ir pasaulio kompozitorių.

Sesė M.

DAUG SVEČIŲ

Karo akademijoj Annapolis, Md., kadetas Rotondi baigimo iškilmėm tegavo 7 biletus įsivesti svečiams, tačiau jo ir sužadėtinės šeimos skaičius toks didelis, kad prireikė net 17 biletų. Apačioj matome kadeto visus svečius. (INS)

KAZYS ČESNAUSKAS
6444 SO. TROY ST.
Telef. WAlbrook 5-7670 ir GIbson 8-4938
● Generalis kontraktorius naujų namų statybai, įvairiems remontams ir namų pertvarkymams ● Turime didelį patyrimą namų statyboje. ● Patys atliekame cemento ir medžio darbus. ● Apkainavimai nemokamai.

SPECIALUS BARGENAS
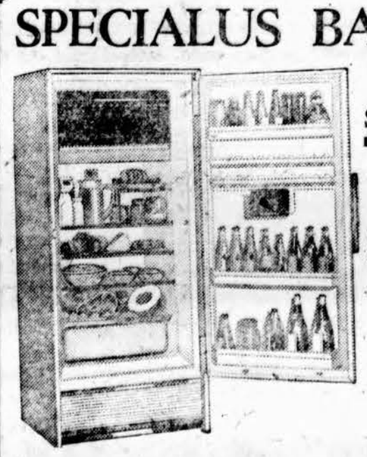
ŠALDYTUVAI
tik
$149.00
DIDELIS PASIRINKIMAS ĮVAIRIAUSIŲ BALDŲ
FELIX A. RAUDONIS, NELLIE BERTULIS, Sav.
ROOSEVELT FURNITURE Co.
2310 W. Roosevelt Road Telef. SEeley 3-4711
Krautuvė atidaryta sekmadieniais nuo 11 iki 4:30.

THE BIGGEST DOLLAR IN THE WORLD IS THE DOLLAR YOU SAVE.

Remiantis Chicagos Savings Bendrovės praeitimi, nuo pat jos įsikūrimo 1924 metais, jos pavyzdinga biznio tvarka, ypatingai indėlių saugumo ir dividendų našumo atžvilgiu, nėra saugesnės ir pelningesnės įstaigos pasidėti taupomus pinigus. Pasidėję taupinius pas mus gausite ne tiktai saugumą — jų apdraudimą iki $10,000.00, augštą dividendą, bet ir daugelį kitų patarnavimų veltui, už kuriuos kitose įstaigose turėtumėte mokėti.
Taupytojų patogumui Chicagos Savings Bendrovės įstaiga yra viena iš gražiausiai ir moderniškiausiai įrengtų visoje Illinois Valstybėje.
Lietuviai gyvenantieji už Chicagos ribų, nežiūrint kurioje Suvienytų Valstybių dalyje jie begyventų, gali taupyti pinigus paštu.
Rašykite dėl informacijų. Mūsų turtas $21,000,000.00.
CHICAGO SAVINGS & LOAN ASSOCIATION
6245 So. Western Ave. Tel. GRovehill 6-7575 Chicago, Illinois
Atdara: pirmadienį nuo 12 iki 8, antradienį ir penktadienį nuo 9 iki 4, ketvirtadienį nuo 9 iki 8.
Trečiadienį uždaryta visą dieną, o šeštadienį nuo 9 iki 2 valandos po pietų.

VIKTORO KOZICOS
Lietuviškas gazolino stotis ir auto taisymas
Atliekami motoro remontai, lyginimo, dažymo darbai ir keičiamos dalys
CALL-ME-MOTORS CO.
5759 S. WESTERN AVE. PR 8-9533

Ofiso ir buto tel. OLympic 2-1381
DR. F. V. KAUNAS
GYDYTOJAS IR CHIRURGAS
1407 So. 49th Court, Cicero
Kasdien 10—12 ir 4—7 val. Trečiad. tik 10—12 val. Šeštadieniais uždaryta

Tel. REliance 5-1811
DR. WALTER J. KIRSTUK
GYDYTOJAS IR CHIRURGAS
SPECIALYBĖ GYDYTOJAS
3925 West 59th Street
Val. Pirmad., antrad., ketvirtad. ir penktad. nuo 1—4 p .p. 6:30—8:30 val. vak. Trečiad. ir šeštad. 1—4 v. p. p.

Tel. ofiso ir buto OLympic 2-4159
DR. P. KISIELIUS
GYDYTOJAS IR CHIRURGAS
4938 W. 15th St., Cicero
Rez. 1634 S. 49th Ave., Cicero
Kasdien 1-3 val. ir 6-8 val. vak., išskyrus trečiadienius.
Šeštadieniais 12 iki 4 popiet.

DR. J. ir K. AGLINSKAI
GYDYTOJAI IR CHIRURGAI
2300 West 51st Street
Priima ligonis pagal susitarimą.
Dėl valandos skambinti telefonu Prospect 6-1795 nuo 2 iki 9 val. p. p. kasdien išskyrus trečiad. ir šeštad.
Res. tel. GRovehill 6-5603

Tel. ofiso WA 5-3010, rez. PR 6-7323
DR. ANTANAS ALEKNA
GYDYTOJAS IR CHIRURGAS
1601 W. Garfield Blvd.
Val. — Pirmad., antr., ketv., penkt. 1—4 ir 6—8; šeštad. 1—4; treč. ir

DR. ANNA BALIUNAS
AKIŲ, AUSŲ, NOSIES IR GERKLĖS LIGOS
— Pritaiko akinius —
6322 South Western Avenue
Val. kasdien 10-12 val. 1, 7-9 val. vak. Šeštadieniais 10-1 val. Trečia dieniais uždaryta. Kt. laiku susitarus
Ofiso telefonas: PR 8-3229
Res telef. WAlbrook 5-5076

DR. VL. BLAŽYS
PLAUČIŲ IR VIDAUS LIGOS
4701 South Damen Avenue
(Kampas 47-tos ir Daman Ave.)
Val kasdien nuo 6—8 val. vak
Šeštad. 2—4 val. vak.
Trečiad. ir kitu laiku pagal sutarti.
Telef. ofiso LAfayette 3-6048
Rez.: WAlbrook 5-3048

...l. ofiso HE.4-5849. rez. HE.4-2324
DR. PETER T. BRAZIS
GYDYTOJAS IR CHIRURGAS
2434 West 71st Street
Val. Pirm., ketvir., penkt. 1-4 ir 7-9
Antr. 1-6. treč.ir šešt. pagal sutarties sekm. uždaryta.

DR. Z. DANILEVIČIUS
GYDYTOJAS IR CHIRURGAS
6317 South Western Avenue
Chicago 29, Ill
telefonas REpublic 7-4900
Rezidencija: GRovehill 5-8161
Pasimatymai pagal sutarties

DR. T. DUNDULIS
GYDYTOJAS IR CHIRURGAS
4157 Archer Avenue
Ofiso val.: nuo 2-4 ir nuo 6-8:30 v vak. Šeštadieniais nuo 2 iki 4 popiet
Trečiadieniais pagal sutarti
Ofiso tel. Virginia 7-0036.
Rezidencijos tel. BEverly 8-8244

Ofiso HE 4-1414, arba RE 7-9700
Rez. RE 7-6867
DR. B. GAIŽIUNAS
GYDYTOJAS ir CHIRURGAS
Spec. akušerija ir moterų ligų
2454 West 71st Street
(71-os ir Campbell Ave. kampas)
Val.: kasdien 1—3 ir 6—8 val. vak.
Šeštadieniais 1—4 p. p. Trečiadieniais uždaryta.

Ofiso telef. YArds 7—1166
Rezidencijos — STewart 3-3511
DR. J. GUDAUSKAS
GYDYTOJAS IR CHIRURGAS
756 West 35th Street
(kampas Halsted ir 35-ta gatvė)
VAL. 1—4 ir 6:30—8:30 p. p. kasdien išskyrus trečiadienius Atidara šeštadieniais 1—4 val.

Tel. WAlbrook 5-2670
Res. Hilltop 5-1560
Dr. Alexander J. Javois
(JOVAIŠAS)
GYDYTOJAS IR CHIRURGAS
Marquette Medical Center
6132 South Kedzie Avenue
VAL. 2—4 p. p. ir nuo 7—9 v. vak
Trečiad. ir šeštad. pagal sutarti

Tel. ofiso PR 6-3838, rez. RE 7-9199
DR. A. JENKINS
GYDYTOJAS IR CHIRURGAS
(LIETUVIS GYDYTOJAS)
2500 West 63rd Street
VAL. kasdien nuo 2—4 p. p. ir 7-8 iki 9 val. Trečiad. ir šešt. uždaryta.

Telefonas GRovehill 6-1595
DR. ALDONA JUŠKA
AKIŲ LIGŲ SPECIALISTĖ
— PRITAIKO AKINIUS —
Valandos: 9—12 ir 7—9 v. v. pagal susitarimą išskyrus trečiadienius.
2422 W. Marquette Road

P. ŠILEIKIS, O. P.
Orthopedas - Protezistas
Aparatai-Protezai, Med. bandažai. Spec. pagalba kojom (Arch Supports) ir t. t.
Val.: 9-4 ir 6-8. Šeštadieniais 9-1
ORTHOPEDIJOS TECHNIKOS LAB
2850 W. 63rd St., Chicago 29, Ill
Tel. PRospect 6-5084

DR. J. J. SIMONAITIS
GYDYTOJAS IR CHIRURGAS
Naujas adresas: 4255 W. 63rd St
Ofiso tel. REliance 5-4410
Rezid. telef. GRovehill 6-0617
Valandos: 1-3 p. m., 6-8 p. m.
Penktad. tik po pietų.
Trečiad. ir šeštad. pagal sutarti

Ofiso tel. CLiffside 4-2896
Rezidencijos: LAfayette 3-1172
DR. P. STRIMAITIS
GYDYTOJAS IR CHIRURGAS
1724 West 47th Street
(Kampas 47th ir Hermitage)
Val.: nuo 2 iki 4 ir 6 iki 9 v. vak
Šeštad. nuo 2 iki 6 val., išskyr. sek

DR. FL. TALLAT-KELPŠA
Ofisai 20 North Wacker Drive
(Civic Opera House, kamb. 858)
Val. kasd. 12—4
Tel. CEntral 6-2294
5002 West 16th Str., Cicero
Val kasdien 5-8, šeštad. 1-2 val
Tel. TOwnhall 3-0959
Kitu laiku ir trečiad. susitarus
Rezid. tel. HEmlock 4-7080

DR. VYT. TAURAS
GYDYTOJAS IR CHIRURGAS
(Bendra praktika ir moterų ligos)
Ofisas ir rez.: 5100 S. Western Ave.
Tel. PRospect 8-1223 arba WE 6-5577
Ofiso val. Pirm. 8-10 v. v., Antr., Treč. ir Penkt. 6-9 val. vak., Šeštad. 2-4 val. popiet ir kitu sulig susitarimu.

Tel. ofiso HE 4-2123, rez. GIb. 8-6195
DR. V. P. TUMASONIS
CHIRURGAS
2454 West 71st Street
(71st ir Campbell Ave.)
Valandos: Kasdien nuo 2—4 ir 6—8. Šeštadieniais nuo 2 - 4 val. Trečiadieniais uždaryta.

Tel. ofiso: DAnube 6-1125
DR. A. VALIS-LABOKAS
MOTERŲ LIGŲ GYDYTOJAS
3267 South Halsted Street
Val 1 iki 4 v. p. p. ir 6—8 v. vak
Šeštadieniais 1—4 v. p. p.

Tel. ofiso PRospect 6-9400
Rezid. PRospect 6-9400
DR. ONA VAŠKEVIČIUS
(Vaškevičiūtė)
GYDYTOJA IR CHIRURGĖ
6248 South Kedzie Avenue
Val. kasdien 1-3 p. p. ir nuo 6-8 val vak. Šeštad. 1-4 p. p. Trečiadieniai ir kitu laiku tik susitarus.

Tel. ofiso VIctory 2-1581
Rez. VIctory 2-0742
DR. V. VILEIŠIS
GYDYTOJAS IR CHIRURGAS
802 West 31st Street
Kamp. Halsted ir 31-mos gatvių
Priėmimo valandos kasdien: 1-4 p.p
ir nuo 6-8 v.v. šeštad. 1-4 val. popiet

Tel. ofiso PR. 6-6446, rez. HE.4-3150
DR. F. C. WINSKUNAS
GYDYTOJAS IR CHIRURGAS
2420 West Marquette Rd.
Val. nuo 2 iki 4 p. p.; 6 iki 8 va.
Trečiad. ir šeštad. pagal sutartį

DR. P. Z. ZALATORIS
GYDYTOJAS IR CHIRURGAS
1821 So. Halsted Street
Tel. ofiso CA. 6-0257, rez. PR. 6-6659
Rezid. 6600 S. Artesian Ave.
VAL. 11 v. v. iki 3 p. p.; 6—9 v. v.

Ofiso HEmlock 4-5815
Rez. HEmlock. 4-3751
DR. A. NARBUTAS
PLAUČIŲ IR VIDAUS LIGOS
2745 West 69th Street
(priešais Šv. Kryžiaus ligoninę)
Priima pagal susitarimą

DANTISTAS
DR. J. A. PAUKŠTYS
4253 So. Whipple Street
(Arti Archer Ave.)
Valandos: nuo 10 iki 12; 2—6; 7-9. Šeštad. 10—12. Trečiad. uždaryta
LAfayette 3-4949.
Namų — CEdarcrest 3-7786

DR. VLADAS PRUNSKIS
GYDYTOJAS IR CHIRURGAS
3259 South Halsted Street
Kasdien 3—7 val. vak. Šeštad. nuo 1—5 val. vak.
Trečiad. ir kitu laiku pagal sutarimą
Ofiso tel. Victory 2-1484. Resid. 2427 W. 62nd St., tel. Republic 7-8818.

Ofiso telefonas — BIshop 7-2525
DR. AL. RAČKUS
GYDYTOJAS IR CHIRURGAS
4342 Archer Avenue
(Kampas Kedzie ir Archer)
VAL. kasdien nuo 2:00 iki 9:00 v.
Trečiad. ir sekmad. tik susitarus

DR. ZIGMAS RUDAITIS
SPEC. CHIRURGINĖS IR ORTOPEDINĖS LIGOS
2745 West 69th Street
Priešais Šv. Kryžiaus ligoninę
Telef. REpublic 7-2290
VAL.: Pirm., antr., Kevt., penkt. nuo 9 iki 11 ryte ir nuo 6:00—8:00. Šešt. nuo 2:00—4:00. Trečiad. ir kitu laiku susitarus telefonu.

DR. ANT. RUDOKAS, Opt.
Tikrina akis ir pritaiko akinius, keičia stiklus ir rėmus
4455 S. California Ave. .YA 7-7381
Val.: 10 ryto iki 8 vak. (trečiad. uždaryta), šeštad. 10 ryto iki 3 v. p. p. uždarytas

Išėjo iš spaudos nauja
ANATOLIJAUS KAIRIO
trijų veiksmų komedija iš lietuvių gyvenimo J. A. Valstybėse
DIAGNOZĖ
Kaina: $2.00, 150 pusl.
Užsakymus ir pinigus siųskite:
DRAUGAS
4545 West 63rd Street,
Chicago 29, Ill.

DRAUGAS
THE LITHUANIAN DAILY FRIEND
4545 W. 63rd St., Chicago 29, Illinois, Tel. LUdlow 5-9500
Entered as Second-Class Matter March 31, 1916, at Chicago, Illinois Under the Act of March 3, 1879.
Member of the Catholic Press Ass'n
Published daily, exept Sundays, by the Lithuanian Catholic Press Society

PRENUMERATA:	Metams	½ metų	3 mėn.	1 mėn
Chicagoj ir Cicero	$9.00	$5.00	$2.75	$1.25
Kitur JAV ir Kanadoj	$8.00	$4.50	$2.50	$1.00
Užsienyje	$11.00	$5.50	$3.00	$1.25

SUBSCRIPTION RATES
$8.00 per year outside of Chicago
$9.00 per year in Chicago & Cicero
$8.00 per year in Canada
Foreign $11.00 per year.
Redakcija straipsnius taiso savo nuožiūra. Nesunaudotų straipsnių nesaugo, juos grąžina tik iš anksto susitarus. Redakcija už skelbimų turinį neatsako. Skelbimų kainos prisiunčiamos gavus prašymą.

PAŽYMĖTINAS DIALOGAS

Prieš kelioliką dienų buvo duota proga Kremliaus diktatoriui Nikitai Chruščevui kalbėti Amerikos žmonėms per televiziją pasikalbėjimo formoje. Labai daug kas pasipiktino, kad buvo leista šiam ponui panaudoti taip galingą priemonę — televiziją, kad galėtų per akis meluoti Amerikos žmonėms ir bandyti jiems piršti komunizmą. Kiti manė, kad tai nebuvo bloga, nes Amerika parodė nebijanti komunistinės propagandos ir laikydamosi demokratinio dėsnio — išklausyti ir antrą pusę — davė galimybę ir tokiam Chruščevui pasisakyti.

Suprantama, jog Amerika negalėjo nereaguoti į Chruščevo plepalus. JAV vardu kalbėjo prezidentas Eisenhoweris. Tuo būdu susidarė savotiškas dialogas.

Kaip atsimename, Chruščevas kalbėjo, reikalaudamas, kad būtų sustabdyti atominių ginklų bandymai, sumažintos ginkluotosios jėgos ir po to einama prie visiško nusiginklavimo.

Atsakydamas į tai, prezidentas Eisenhoweris pabrėžė, kad atominių ginklų bandymus galima būtų sustabdyti, jei būtų įvesta inspekcijos sistema, kuri galėtų įtikinti, kad visi laikosi nustatytų taisyklių, kad tų ginklų naudojimo atsisakoma visiems laikams.

Chruščevas savo pasikalbėjime reikalavo, kad Jungtinės Amerikos Valstybės atšauktų savo kariuomenę iš Vakarų Vokietijos ir kitų kraštų, o Sovietų Rusjai, girdi, atšauksianti savo jėgas iš Rytų Europos.

Eisenhoweris į tai atsakė ypatingu nusistebėjimu, primindamas, kad esą Chruščevas, iškeldamas tokį klausimą, nieko nesako, ar tokiu atveju Vokietija būtų painformuota ar kas tai panašaus. Vien atšaukus iš ten kariuomenę, Vokietijos problemos neišspręsi.

Kremliaus diktatorius panoro ir pranašo vaidmenį vaidinti. "Aš galiu pranašauti, kad jūsų vaikaičiai Amerikoje gyvens socializmo (suprantama — komunizmo) santvarkoje".

JAV prezidentas ryšium su šiuo pranašavimu pasakė, kad, kol jis bus prezidentu (dar pusketvirtų metų), jis kovos visomis savo jėgomis, kad Chruščevo pranašavimas neišsipildytų.

Daug kas, įskaitant ir žymesniuosius JAV Kongreso atstovus, išreiškė pageidavimą, kad būtų pareikalauta teisė prez. Eisenhoweriui panašiu būdu prabilti Sovietų Rusijos žmonėms. Bet to, žinoma, nesulauksime. Diktatūra nebūtų diktatūra, jei ji nebūtų vienpusiška, jei leistų bet kam pasisakyti prieš ją ar paskleisti demokratinės santvarkos idėjas. Amerika leido Chruščevui net pranašauti, kad netrukus ji būsianti komunistiška, tačiau tepamėgina Eisenhoweris ar kas kitas per televiziją, radiją ar Rusijos spaudą pasakyti, kad Rusijos žmonės netrukus nusikratys diktatūros ir jų krašte bus įvesta demokratinė santvarka — pamatytumėt, kas įvyktų!

Juo toliau Amerika laikysis nuo Sovietų Rusijos, komunistinės Kinijos ir kitų komunistinių kraštų, juo jai bus sveikiau. Komunistai nevykdė, nevykdo ir nevykdys tarptautinių susitarimų ir įsipareigojimų, todėl nėra prasmės palaikyti su jais bet kokius ryšius, daryti su jais vienos ar kitos rūšies sutartis. Tai tik nereikalingas laiko eikvojimas.

Tai labai ryšku ir iš šio savotiškojo Eisenhowerio ir Chruščevo dialogo.

VALDŽIOS IR VIŠČIUKAI

Joe Martin, Atstovų rūmų mažumos vadas ir prez. Eisenhower pietų metu Washingtone stiprybę semiasi valgydami viščiukus. (INS)

KINIJOJE FORMUOJAMAS BUDOS KOMUNIZMAS

K. TAUTKUS

Komunizmo ideologija skaitoma visur vienoda. Tačiau jos įgyvendinimas ir vienos linijos laikymasis nevisuose kraštuose sutampa. Ir Rusijoje, iki įsigalėjo Stalinas komunizmo ideologija, svyravo tarp komunizmo ir griežtos linijos diktatūros. Laimėjo Stalinas su griežtos diktatūros valdymo aspektais, formomis. Stalino eros valdymą jau ima skaityti komunizmo ortodoksiniu laikotarpiu. Jis griežtai žiūrėjo ir iš kitų reikalavo, kad komunizmo linijos būtų išlaikomos iki smulkmenų. Mažas nukrypimas — mirtis. Toje epochoje Kinija pasidarė raudona, susibičiuliavo su Maskva. Mao Tse-Tungas ir Stalinas skaitėsi raudonųjų diktatūrų galvomis. Stalino mirtis 1953 m. kovo pradžioje pradėjo naują komunizmo laikotarpio erą. Tiesa, prieš tai Tito nusisuko nuo Stalino, pradėjo skleisti erezijas. Jį Stalinas būtų sutraiškęs, bet bijojo Vakarų, nes pastarieji pradėjo Tito "globoti". Tai mažas kąsnis palyginus Kiniją, kuri paglemžė per 600 mil. žmonių masę.

Šiandien aiškėja ypatingi reiškiniai, kurie rodo, kad Kinija bus privertusi Maskvą atsisakyti stalinizmo. Vakarų valstybės pasiekusis Kinijos Centrinio Partijos komiteto dokumentas, datuotas 1957.IV.27 d., sako, kad Kinija neprivalo sekti ir pamėgdžioti Stalino vestos komunizmo ideologijos. Šis dokumentas yra slaptas, ir tik vieno apsukraus diplomato-ambasadoriaus dėka vieną kopiją pavyko prakišti per bambukinę liniją. To dokumento autoriumi yra Mao. Jis susiformavo iš Mao pasakytų kalbų Centriniame Kinijos Partijos komiteto narių susirinkime vasario 27 ir kovo 12 d. Tik po to Mao doktrina buvo išspausdinta Peipingo "Piliečių Žinios" dienraštyje ir perspausdinta be komentarų Maskvos "Pravdoje". Ir šiandieną Maskva apie Mao naują doktriną tyli, lyg jos iš viso nebūtų. Įdomus reiškinys. Diplomatiniai sluogsniai prileidžia tylos prieš audrą atveją. Mao Tse-Tungo doktrina prašoka istorinį momentą, kada 1956.II.20 Nikita Chruščevas paskelbė nustalinimą ir jam priskyrė kriminalinį pobūdį. Mao sako, kad trynimasis viešpatauja tarp masių ir komunistų lyderių. "Kinijoje turi laisvai žydėti mano gėlės", — sakė Mao. Čia suprantama, kad Kinijoje reikia savistovaus komunizmo, to pačio, kaip Kinijos tikyba-budizmas. Viešai pripažįstamas Stalino despotizmas, o kratomasi jo, ir Kinijoje sėjama "humanitarinio socializmo" pirmieji daigai. Jie silpni, suvargę, bet diena iš dienos stiprėja. Mao doktrinoje daugiau laisvės skiriama liaudžiai ir vertinamas jos balsas, kaip priešginybė Kremliui. Kremlius savo viešpatavimą bazuoja partija, jos vadais: Kinija šią bazę praplečia į liaudį, siekia glaudesnio bendradarbiavimo.

Gana įdomus palyginimas ir viešas įspėjimas, pasakytas Chruščevo gegužės 10 d. pasikalbėjime su "New York Times" redaktoriumi Turner Catlede. Jis pasakė, kad "kolektyvinis įsipareigojimas" komunizmui yra visiems privalomas. Kas to nesilaiko, pasitraukia iš komunistų eilių, tas nėra komunistas. Čia Chruščevas palygino karių darnų žygiavimą: "Kada kuopa žygiuoja, visi eina vienodu žingsniu, kaip vienas žmogus. Tas, kuris nemoka, maišo. Jam lieka išmokti arba apleisti kuopą. Žygiavimas turi būti korektiškas".

Šiame palyginime duotas supratimas, kad, kas nenori išmokti vieningai žygiuoti, tas "privalo palikti kuopą". Šio reikalavimo prasmė parodyta Vengrijoje, su mažomis išimtimis Lenkijoje. Dėl Kinijos galutinio žodžio netarta, nes Kinija yra taip grei tai nesuviršikinama. Neviskas viešumą pasiekia. Paskutinis Sovietų prezidento Vorošilovo oficialus vizitas Peipinge nebuvo tik "draugingumo" demonstravimas. Kabinetuose buvo aptarta "nauja Mao doktrina"; žinoma, kaip giliai Mao leidosi "pamokyti". Vengrijos kruvinojo spalio dienomis ir Mao smerkė Maskvos metodus. Lenkijos "tautinio komunizmo" kovoje aiškiai buvo palaikyti lenkai. Kinijos min. pirm. Chou En-lai atskubėjo į Maskvą kaip tariamas tarpininkas. Jis atvežė Kinijos komunistų partijos nusistatymą, kuris lietė švelnumą, bet ne terorą. Vėliau pastarasis lankėsi Varšuvoje ir Budapešte. Darė taikius pareiškimus, simpatizavo tikriesiems liaudies norams. Kinijos žmonių susipratimas ir sugyvenimas turi būti pasiektas. Partijos žmonės ar nepriklausomi, jei tik siekia ir dirba Kinijos gerovei, yra lygiai svarbūs ir gerbiami..." — sako savo doktrinoje Mao.

Diplomatai "susipratimas ir sugyvenimas" aiškina, kaip 9 partijų egzistavimą Kinijoje, žinoma, komunizmo kontrolėje ir siekimą jas įtraukti į valdymą. Kaip ten bebūtų, — komunistų kontrolėje ar ne — faktas, kad viduryje Kinijos egzistuoja 9 partijos, — sako diplomatiniai sluogsniai. Vykdant "humanitarinį socializmą", gali kontrolė sušvelnėti, atsirasti savos rūšies Budos demokratija Kinijoje. Po to aiškus nugaros atsukimas Kremliui.

Tokias mintis dėsto Chicagos "Sun-Times" politinis komentatorius Frederick Kuh, savo straipsnyje "China Widens Kremlin Tap".

Kiekvienas žmogaus alkis ar troškulys pačia galutine prasme yra dangaus duonos alkis, nes kiekvienas mūsų prigimties nerimas yra galutinio atbaigimo troškimas, kurį dangaus duona kaip tik ir pradeda vykdyti jau šioje tikrovėje.

—A Maceina

DABAR LAIKAS ĮSIGYTI NAUJĄ CENTRINĮ APŠILDYMĄ — GAZO AR ALYVOS.

Mūsų kainos žemiausios; mūsų instaliacija yra tobula. Kreipkitės į mus pilnam centrinio apšildymo instaliacijos darbui. Mes atliekame visokį "sheet metal" — skardos darbą.

LEE'S AUTOMATIC HEATING

1626 S. CICERO AVENUE
Cicero 50, Ill. TOwnhall 3-6670
ANTANAS LIGUTIS, savininkas

KODĖL AŠ PAMILAU "DRAUGĄ"

Saulutė jau buvo pakilusi, kai aš vieną rudens rytą atvykau į Švč. P. Marijos Nakelto Prasidėjimo parapijos mokyklą. Ta diena buvo man viena svarbiausių. Ir aš tuomet dar tebuvau 12 metų amžiaus!

Mano mokyklos draugai ir draugės juokavo, kalbėjo ir staiga nutilo, nes tuomet į mokyklos kambarį įėjo augštas, tvirtas, mėlynomis akimis, juodai apsirengęs kunigas. Tai buvo a. a. prel. Antanas Mykolas Briška, parapijos klebonas.

Jo veide buvo graži šypsena, ir prelatas prakalbėjo:

— Man reikia rašytojo "Draugo" dienraščiui, ir aš žinau, kas jis yra.

Prelatas apžvelgė kambarį ir, pirštu rodydamas į mane, tarė:

— Stasiuk, eikš prie manęs. Sveikinu... Pats nuo šios dienos esi mūsų mokyklos koresponden tas "Draugui".

Tą pirmąją dieną, paskyrus mane "Draugo" korespondentu, parašiau didžiausią straipsnį. Koks buvo mano džiaugsmas, kai po kelių dienų radau tą str., gana gerai redaktoriaus sutrumpintą, "Drauge". Mano slapyvardis tuomet buvo "Mokinys". Daug kitų "Mokinio" straipsnių tilpo "Drauge" nuo tos pirmosios dienos, kurią tapau "Draugo" korespondentu.

Užaugęs pradėjau rašyt "Draugui" svarbesnius straipsnius — apie parapijos veikimą, apie vyčius, prelato Briškos keliones po Europą ir t.t. Tuomet jau mano slapyvardis buvo "Iclius". (Ar kas dar tebeatsimena "Iclių?). Dar kitą slapyvardį turėjau — "Andrius Šnipas". Tuomet buvau "Draugo" korespondentu iš kitų kolonijų, kaip "Tyla", "Omega" ir dar kitų. Ot, kaip būtų gera suruošti neužilgo slapyvardžiais "Drauge" rašiusių sueigą.

Neužmiršiu, kad būnant kores pondentu teko man proga įsteigti "Drauge" sporto skyrių, kuris turėjo gražią vinjetą "Sportas", nupieštą kun. Juozo Petro, kuris yra klebonu slovakų Šv. Simono parapijoje, Chicagoje. Tą vinjetę jis nupiešė būdamas kleriku.

"Draugo" redaktoriai tapo gerais man opatarėjais ir draugais. "Draugas" įkvėpė man norą rašyti. Tas noras užsiliko iki šios dienos, nors šiomis dienomis rašau anglų kalba amerikiečių spaudoje.

"Draugas" yra mano mylimas draugas ligšiol.

Taigi dėkui "Draugui"!

Stasys Pieža

ITALIJOJE

— **Naujoji krašto taryba** išrinkta š. m. gegužės mėnesį korespondenciniu būdu. Į ją pateko nariais: kun. dr. Vytautas Balčiūnas, prof. dr. Zenonas Ivinskis, kun. Vincas Mincevičius, Stasys Baranauskas, kun. Vytautas Bitinas, kun. dr. J. Zeliauskas, kun. Jurgis Navikevičius, kun. Rapolas Krasauskas, kun. dr. Jonas Bičiūnas. Kandidatais liko: kun. Jonas Riaubūnas, kun. Pranas Gavėnas, Elena Bergaitė Irena Pacevičiutė, Česlovas Cironka, kun. Viktoras Pomanskis, Janina Liustikaitė. Kontrolės komisijon išrinkti kun. prof. Povilas Rabikauskas, prel. Ladas Tulaba, kun. dr. Jonas Sakevičius.

Skaitykite "Draugą"!

NARIAI LIETUVIŲ TAUPYMO IR SKOLINIMO B-VIŲ LYGOS,

Kuriose Kiekvieno Santaupos Yra Apdraustos iki $10,000.00 — ir Paskolos Duodamos Namų Įsigijimui Lengvomis Sąlygomis

CHICAGO SAVINGS & LOAN ASSN.
6245 S. Western Ave., Chicago 36, Ill.

CONTINENTAL SAVINGS & LOAN ASSN.
4559 So. Paulina St., Chicago 9, Ill., YArds 7-0145

CRANE SAVINGS & LOAN ASSN.
2555 W. 47th St., Chicago 32, Ill.

DISTRICT SAVINGS & LOAN ASSN.
3430 S. Halsted St., Chicago 8, Ill.

ST. ANTHONY SAVINGS & LOAN ASSN.
1447 S. 49th Ct., Cicero 50, Ill., tel. TO 3-8131-32

UNIVERSAL SAVINGS & LOAN ASSN.
1800 S. Halsted St., Chicago 8, Ill.

Spaudoj ir gyvenime

VOKIETIJA IR AMERIKA

"The New York Times" savo vedamajame rašo:

"Po plačių draugiškų pasikalbėjimų prezidentas Eisenhoweris ir kancleris Adenaueris paskelbė pareiškimą, kuriame sakosi sutikę visais klausimais — nusiginklavimo, Vokietijos apjungimo ir laisvojo pasaulio apgynimo. Tvirtinama, jog jie siekią 'laisvės taikoje'. Jie kviečia Maskvą įrodyti savo skelbiamą taikos bei tarptautinės įtampos atoslūgio norą, leidžiant Vokietijai laisvais rinkimais apsijungti, o už tai Maskvai atsilyginti jos saugumo užtikrinimu.

Pareiškimas pritaria prezidento Eisenhowerio žygiams pasiekti bandymo tikslams ribotą nusiginklavimą su griežta tarptautine kontrole, nes sako, kad čia glūdinti viltis tolimesniam nusiginklavimui ir politinių klausimų išsprendimui. Tačiau šis tolimesnis nusiginklavimas tejvyksiąs jau išsprendus Vokietijos apjungimą. Todėl, ribotą sutartį pasirašius, bus einama prie keturių didžiųjų valstybių užsienio reikalų ministerių konferencijos.

Pareiškime vėl pabrėžiamas santykis, kurį, sovietams pritariant, pabrėžė konferencija Genevoje, tarp Vokietijos apjungimo ir saugios ramybės Europoje, kurią dabar saugoja Atlanto apsigynimo sąjunga. Ir prezidentas, ir kancleris sutaria, kad ši sąjunga dar būtina laisvąjį pasaulį ginti, todėl, kol nebus susitarta nusiginkluoti, šią sąjungą reikia stiprinti. Adenaueris čia pažadėjo Vokietijos vardu atlikti savo pasiimtąsias pareigas, o prezidentas pažadėjo laikyti JAV karines pajėgas Europoje ir sąjungos narius aprūpinti naujausiais atominiais ginklais. Nusiginklavimas nebus daromas be sąjungininkų pritarimo. Nebus pažeistas ir Vokietijos apjungimas.

Žiūrėsime, kaip šis pareiškimas bus visur sutiktas". V.

"DRAUGAS — IR SIELOS DRAUGAS

Širdingiausi sveikinimai ir geriausi linkėjimai dienraščiui "Draugui" ir jo leidėjams Tėvams Marijonams naujųjų pastatų dedikacijos proga. "Draugas" buvo mūsų visų draugas — Bažnyčios, tautos, tėvynės Lietuvos ir darbo žmonių; ne vienam buvo ir sielos draugas. Tad Augščiausias telaimina ir suteikia Tėvams Marijonams ištvermės tęsti didžiąją katalikiškos spaudos misiją.

Tėvų Marijonų Bendradarbių Chicagos Apskritis:
E. Samienė, pirm.
A. Šimaitis, rašt.
Kun. J. Budzeika, dv. vadas

Ir jaunimo laukiamas

"Draugo" naujųjų rūmų šventinimo proga Moksleivių Ateitininkų Sąjunga džiaugiasi, kad mūsų mielas krikščioniškosios ir tautinės minties puoselėtojas "Draugas" nenuilstamai žengia pirmyn. Tikime, kad šie naujieji rūmai leis "Draugui" dar plačiau paskleisti ir nunešti lietuvišką, gaivinantį žodį ir į tolimiausius tremties užkampius. Dėkojame už jaunimo skyreliams skiriamą dėmesį, nes jis tada darosi laukiamas ir mielai imamas į rankas ir mūsų jaunimo, kuris, pripratęs prie "Draugo", užtikrins jam gražų ir ilgą gyvenimą.

Sveikiname "Draugo" leidėjus ir visą jo gausų kolektyvą.

Moksleivių Ateitininkų Sąjungos vardu

Vytautas Šoliūnas,
MAS CV Sekretorius

PAULIUS JURKUS

SMILGAIČIŲ AKVARELĖ

PREMIJUOTAS ROMANAS

124 tęsinys

Įsėdęs į ratelius, jis dar ūmesnis, dar greičiau suka botagą aplink galvą. "Jeigu tas buhalterėlis su ta pliauska, o brač, kur mes važiuojame, kur rieda mūsų tautos padorumas,"

Auga nauji namai, bet kiek rūpesčių kartu auga. Kas juose gyvens? Pavasaris, o taip tamsu, gūdu ir niekam nepasisakysi, nepasiguosi. Žmona, ką ji supranta, nieko nekombinuoja. Klebonas, toks draugas, tik trumpam užsidega kaip degtukas ir vėl paskui užmiršta. Jis turi vienas viskuo rūpintis.

Vėl jis kartoja "Ne, ne! O kaip?"

48

BUHALTERIS atsineša iš miegamojo radiją ir, pasistatęs ant suoliuko ties langu, leidžia nuotaikingas melodijas. Dabar Kaunas geria kavą, šnekučiuojasi, rūko, aptaria naujienas, politiką. Iš kavinių muzika ateina toli toli į Smilgaičius, įlenda pro stiklus į bankelio raštinę ir kelia Juliaus nuotaiką. Su nutrūkstančiu taktu šoka jo mintys, tiksi rašomoji mašinėlė. Kiekvienas sakinys, lyg sargybinių vora, supa jį ir saugo. Štai, kokie modernieji laikai: Kaunas tavo kambary, ir tu Kaune!

Vėl jis atkiutęs! Vėl jis drąsus! Pats Gimbutas įžiebė ugnelę. Ir šviečia apniukę horizontai! Dabar tik iniciatyvos, tik veiklumo!

Jau tris laiškus baigė ir nunešė į paštą. Ketvirtasis turi būti ilgiausias, gudriausias. Su muzika klostosi sakiniai. Negirdi, kaip pasibeldžia ir įeina Viktoras. Iškyla jis lyg vaiduoklis tokiu metu, kai Julius pačioj minties viršūnėj.

Buhalteriui nėra laiko pykti, reikia surinkti išdėstytus lapus. Jų niekas negali matyti. Vikriai sukrauna tiesiai ant mašinėlės ir tada pažiūri į meistrą. Oho, paukštelis didžiai supurentas. Plaukai nešukuoti, barzda šepečiu sužėlus. Juoku prisipildo Juliaus žiaunos. Aišku, Gimbutas suėmė vaikiną.

— Ką tamsta pasakysi? — paklausia oficialiai.

— Atleiskit man už tai, kas čia įvyko. Noriu sužinoti, ar galėsiu toliau būti jūsų nuomininku. — Meistras varžosi, laužosi. Sunku jam kalbėti, aiškintis.

Julius tuoj išvytų, pasakytų "keliauk su savo skudurais kur nori", bet kas iš to bus? Jei meistras atėjo ir prašo, tai aišku, kad Medžiokalny svyla padai. Vieną naktelę gal slapta praleido pas "būsimąją" kur nors daržinėje, bet dabar neturi kur dingti.

Kai buhalteris lūkuriuoja, Viktoras aiškina:

— Aš turėjau vakar grįžti, bet nedrįsau. Aš vistiek pačiam buvau negeras, nieko nesakiau. Nakvojau savo dirbtuvėje, klebonijos svirne. Apgalvojau, kad turiu atsiprašyti. Esame vyrai, vyriškai ir supraskime reikalus.

— Sėskit trumpam, — Julius pasiūlo. — Tikrai mes vyriškai spręsim. Gyvenk! — Jis tuoj pramato visą situaciją. Jei atsakys meistrui kambarį, ko gero Gimbutas priglaus. Reikia jam trobos baigti. Miestelyje, kur visa perkimšta, taip lengvai nerasi kampo. O kas bus, jei Medžiokalny sustos? Nors ir saugos, nors ir šunis paleis, bet jis vistiek suras progos susitikti Samanę...

Kai gyvens buhalterio namuose, turės kas vakaras grįžti. Galės čia lindėti, švilpauti lyg varnėnas. Gal bus dar naudingas, kai bankelio reikalai gerame kurse. Tačiau pas save vakarienei neįsileis. Gana to kvailo "kvarteto", visai nusigrojo! Žinoma, vienas neišbus kambary. O kur kitur, jei ne pas Liną trauks.

— Esu užimtas! — Julius stukteli pirštais į stalą, duodamas ženklą, kad netrukdytų. — Ryšium su nemaloniais bankelio įvykiais reikia rašyti daugybę pranešimų. Be to, ir darbo padaugėjo.

— Tai nieko, suprantama. Ir tamsta sutinkate? — naiviai paklausia Viktoras.

— Prašau! — šaltai atsako buhalteris.

— Ačiū! Nuomą taip pat tvarkingai mokėsiu. — Meistras išeina.

Jo kambarys policijos sujauktas. Apsitvarko, nusiprausia ir stovi lange, kur šviečia vakariniai gaisai. Iš trobelių driekiasi dūmai, sklaidosi į visas šalis, kaip ir jo mintys. Taip tuščia, taip vieniša. Neramu.

Jau vakar, grįžęs iš Gimbuto, buvo pas Liną. Norėjo kalbėti, išsakyti visa, kas slegia, bet rado vikarą. Atnešęs kažkokius siuvinius. Viktorui nepatogu buvo ilgiau sėdėti, pats išsiskubino. Lina lydėdama pakvietė užeiti šiandien prieš gegužines pamaldas.

Neturi ko veikti vienumoje. Armonika nesigroja. Balsai tokie pikti, kažkur giliai duria. Išeina ir ties gonkom stabteli. Atrodo, kad Julius seka pro užuolaidas. Jei suks dešinėn į miestelio aikštę, tuoj supras, kur jis taiko. Meistras traukia kairėn.

(Bus daugiau)

MŪSŲ KOLONIJOSE

Worcester, Mass.

Ginčas dėl Tado Kosciuškos lietuvybės dar nebaigtas

Po to, kai "Worcester Telegram" reporteris Adrian Hayward Lietuvos Vyčių ir kitų asmenų laiškų bombarduojamas savo paskelbtą tezę, kad Tadas Kosciuška buvo lenkas, atitaisė ir labai palankų lietuviams str. parašė, apie tai buvo "Drauge" rašyta. Tačiau kažkoks J. Maurice Naparstek trumpu, bet labai lietuvius įžeidžiančiu ir sau prieštaraujančiu straipsneliu atsakė Adrianui Haywardui. Jis sako, kad jo turimomis lenkų istorijos žiniomis Tadas Kosciuška buvęs lenkų patriotas ir karo vadas; yra labai galima, kad jis buvo gimęs Lenkijos provincijoje, vadinamoje Lietuva. Panašiai ir žymiausias lenkų rašytojas bei Poetas Adomas Mickevičius buvo kilęs iš Lietuvos. Ir tamsuolis (obscure) Lietuvos kunigaikštis Jogaila, vedęs Lenkijos karalaitę Jadvygą, tapo Lenkijos karaliumi ir pradėjo garsią Lenkijos valdovų dinastiją, sujungdamas savo kraštą (suprask — Lietuvą) su Lenkija. Vienu metu Lietuva buvo išsiplėtusi nuo Baltijos iki Juodųjų jūrų. Jogaila yra sumušęs kryžiuočius prie Gruenwaldo (Žalgirio). Girdi, galima rasti ir daugiau žymių lenkų, kilusių iš Lietuvos.

J. Naparstekui trumpai ir griežtai atsakė J. Matonis, kad jo toki lenkiški svaičiojimai tiesiog erziną jį. Tiesa, kad 1569 m. Lietuva su Lenkija buvo sudariusi tarpusavę santarvę, bet Lieauva niekada nebuvo Lenkijos dalis. O Žalgirio mūšyje jungtinei Lietuvos ir Lenkijos kariuomenei vadovavo didysis Lietuvos kunigaikštis Vytautas Didysis, o Jogaila mūšio metu nuošalioje vietoje tik meldėsi.

Pranas Vaškas iš Newarko, N. J., smulkiau išdėstė J. Naparsteko klaidas. Jis nurodė, kad buvo sudaryta Liublino unija, ir lenkai ja remdamiesi pasisavino Lietuvą. T. Kosciuška ir A. Mickevičius yra buvę lietuviai, tik pagal anų laikų paprotį kalbėję lenkiškai. Daugiau šia prirėmė prie sienos J. Naparsteką su "tamsuoliu" Jogaila. Girdi, jei jis buvęs tamsuolis, tai kodėl lenkai savo karalaitę ištekinę už jo ir sudarę sąjungą su Lietuva. Ar tuo ginčas tarp lietuvių ir lenkų bus baigtas — dar neaišku.

Šeštadieninės mokyklos mokslo metų užbaigimas

Gegužės 25 d. Aušros Vartų parapijos salėje tėvų komiteto buvo surengtas šeštadieninės mokyklos mokslo metų užbaigimas. Prie vaišių stalo susibūrę mokytojai, mokiniai, mokinių tėvai ir svečiai jaukiai praleido laiką ir turėjo progą susipažinti su šeštadieninės mokyklos praėjusių mokslo metų darbu.

Mokyklos vedėjas Jonas Baškys trumpame žodyje pranešė, kad per mokslo metus mokyklą turėjusi 66 lituanistikos pamokas; mokykloje dirbo penki mokytojai — J. Baškys, Br. Sviklienė, kun. J. Steponaitis, Br. Glodas ir Leonas Orentas; mokinių buvę daugiau 70, į mokslo metų pabaigą kiek sumažėję. Paruošti specialūs pažymėjimai ir išduoti mokyklą lankiusiems mokiniams. Kiekvieno skyriaus mokytojas apdovanojęs mažomis dovanėlėmis tuos mokinius, kurie stropiausiai lankę mokyklą, visai nepraleidę arba labai mažai praleidę pamokų ir parodę stropumą moksle.

Niekada nėra perdaug

Kun. J. Steponaitis savo žodyje priminė, kad kaip niekada nėra perdaug Dievą mylėti, taip pat niekada nėra perdaug ir tėvynę mylėti. Kai kas iš tėvų, neleisdami vaikų į šeštadieninę lituanistikos mokyklą, teisinasi, kad, girdi, jo vaikai lanką Šv. Kazimiero parapijos mokyklą, kurioje seselės dėsto lituanistinius dalykus. Bet kas taip mano, tas labai klysta, nes niekada nėra perdaug mokytis savo gimtosios kalbos. Ir dar tas faktas rodąs, kad viename skyriuje pirma mokinė buvo mergaitė, kuri lanko valdžios mokyklą. Ji savo stropumu pralenkė ir Šv. Kazimiero parapijos mokyklos mokinius.

Mokyklą baigė 8 mokiniai

Baigiamojo mokyklos skyriaus mokytojas L. Orentas pranešė, kad jie šiemet per trumpą laiką yra išėję lietuvių kalbos fonetiką, gramatiką, sintaksę, palyginamąjį kalbų mokslą, apie lietuvių kalbos kilmę iš indoeuropiečių kalbų ir kt. Keturių lietuviškos gimnazijos klasių kursą baigė šie mokiniai: D. Palubeckaitė, Ž. Pauliukonnytė, Z. Šermukšnis, G. Šermukšnytė, G. Česnaitė, A. Garsys, Vl. Gedmintas, J. Pauliukonis.

Prelatas K. Vasys buvo atsilankęs į mokslo metų pabaigtuves ir savo žodyje išreiškė pasigėrėjimą gražiu mokyklos darbu. Tėvams, mokiniams ir mokytojams priminė pareigą pasišvęsti savo tėvynės labui. Baigdamas ragino tęsti savo darbą ir toliau bei prašė Dievo palaimos tam darbui.

Lietuvių Bendruomenės vietos apylinkės pirm. V. Mačys dėl ligos negalėjo dalyvauti pabaigtuvėse, tai jo vardu tėvų komiteto narys padėkojo prel. K. Vasiui už teikiamą mokyklai visokeriopą paramą, mokytojams už darbą ir tėvams, kad supranta lietuvišką reikalą ir leidžia savo vaikus į mokyklą.

Omaha, Nebr.

Scenos mėgėjai

Omahoje veikia Scenos Meno Mėgėjų Būrelis, kuris retkarčiais pasirodo scenoje su savo vaidyba. Šiam būreliui priklauso scenos meno mėgėjai, kurie vaidyboje yra tiek pažengę, kad galėtų suvaidinti vertingą scenos veikalą.

Būrelis turi ir savo režisorių Gasp. Veličką, kuris ne tik režisuoja, vaidina, bet ir kuria scenai veikalėlius. Paskutinieji jo sukurti ir suvaidinti dalykėliai Omahoje buvo "Lunatikai" ir "Pelų sėja prieš vėją". Jei anksčiau jo kūrinėliai, kaip "Nemunas žydi" ir kiti, buvo verti dėmesio ir žiūrovams teikė pasigėrėjimą, tai paskutinieji du parodyti Omahos rimtesnėje visuomenėje sukėlė nusivylimą, ne pasitenkinimą ir kai kam net pasipiktinimą.

Vaidinime "Lunatikai" parodyti beveik visi neigiami tipai: girtuokliais, skyrybomis besirūpinančios moterėlės ir jų patarėjas advokatas — jaunų mergaičių tvirkintojas su nemoraliais palinkimais ir išsireiškimais. Tiesa, vaidinimo pabaigoje įvyksta pakrikusių šeimų susitaikymas, bet nenuoširdus ir neįtiknantis. Nors išvada teisinga, bet nepateisina turinio.

Šiuo vaidinimu nieko naujo, įdomaus ir patrauklaus neduota, o tik labai grubiai pavaizduota šių laikų moderniško gyvenimo šeimų tragedija ir gėda, kurią matome nuolat tikrovėje ir perdaug jau prirašome laikraščiuose.

Nelabai kuo geriau pasirodyta ir su komedija "Pelų sėja prieš vėją š. m. gegužės 25 d. Čia parodyti visuomenės veikėjai, be sirūpiną lietuviškų namų pastatymu. Tačiau tie veikėjai ateina į posėdį, prisikaišioje kišenes degtinės pusbonkių ir kortų. Posėdžiai išvirsta girtuokliavimais, kortavimais ir griuvinėjimais scenoje. Jų žmonos galvojančios vien tik apie įvairius malonumus, patogumus ir skyrybas, isteriškai klykdamos ir cypdamos, žiūrovus labai nemaloniai nuteikia.

Žinoma, jei tik toki būtų visi visuomenės ir bendruomenės veikėjai, kurie negali atsiskirti su pusbonkiu, kaip buvo pavaizduota scenoje, tai šiandien statytųsi tik karčiamas.

Grubus pasišaipymas iš šių laikų liūdniausių moralinio nusmukimo reiškinių nieko pozityvaus neduoda mūsų bendruomenei, o tik žaloja kilniuosius jaunimo jausmus, teisingą šeimos ir visuomeninio darbo supratimą. Jaunimas ir vyresnieji mėgsta vaidinimus lankyti, bet norėtų daugiau pamatyti ką nors gero ir gražaus

Omahos Scenos Meno Mėgėjų Būrelis ateityje turėtų pasirinkti vaidinimui ir pritaikyti Omahos scėnai pripažintų autorių vei kalus, turinčius meninę vertę ir be priekaištų literatūriniai.

— o —

— **Sol. I. Šarkaitės** ir kitų koncertas įvyko gegužės 26 d. Joslyn Museum.

— **LSK Lituanica** futbolo komanda laimėjo Midwest žaibo pirmenybes, tuo laimėdami taurę. Šiais metais yra įkurta Midwest lyga ir dabar vyksta pirmenybės. Šiose pirmenybėse Lituanica eina be pralaimėjimų. Futbolo komandai jau treti metai vadovauja nenuilstantis žaidėjas Ričardas Blažauskas.

— **Riverview Parke** sezono atidarymas įvyks birželio 9 d., kur yra organizuojamas zoologijos sodas. Atidarymo programoje pasirodys ir sporto klubas Lituanica su tautinių šokių grupe, kuriai vadovauja L. Jonykienė.

— **Omahos šimtmečio** minėjimo komitetas birželio 16 d. ruošia antrojo šimtmečio pradžios iškilmingą minėjimą. Minėjimo programon pakviesti ir lietuviai su choru ir tautiniais šokiais. Choras smarkiai repetuoja, vadovaujamas M. Leškio, o tautinių šokių grupė gyvai "suka malūną", vadovaujant L. Jonykienei. Į šią šventę yra pakviestas ir prezidentas Eisenhoweris.

Žiūrovas

STATYBAI IR NAMŲ PATAISYMUI PRISTATOM Visokių Rūšių MEDŽIAGĄ

CARR MOODY LUMBER CO.
STASYS LITWINAS, Pres.
3039 So. Halsted St.
Tel. Victory 2-1272
Apkainavimą ir Prekių Pristatymą Teikiame Nemokamai.
Raštinė atidara kasdien nuo 8 val. ryto iki 6 val. vakaro
Šeštadienais iki 3 val. vakaro

MOVING
A. BENIULIS atlieka įvairius perkraustymus bei pervežimus iš tolimų ir artimų atstumų
Tel. BIshop 7-7075

Vestuvių nuotraukos ir augštos rūšies fotografijos mūsų specialybė
Precin Photo Studio
(Incorporated)
EDVARDAS ULIS, sav.
4058 Archer Avenue
Telefonas VIrginia 7-2481

DIEVO IR LIETUVIŲ TARNYBOJE

Kun. Jono Misiaus auksinis kunigystės jubilėjus

ALFA SUSINSKAS

Kas iš pitsburgiečių lietuvių nepažįsta besišypsančio ir visada malonaus kunigo klebono Jono Misiaus? Jis — didelis lietuvis patriotas, kuris niekuomet nėra pasitraukęs iš lietuviškojo fronto ir niekuomet nėra išdavęs lietuvybės. Jis — puikus ir gražiabalsis kalbėtojas ir visuomeniškas kunigas. Jis — nuoširdus bičiulis kiekvienam: savam ir svetimam.

Ir štai šis taurusis lietuvis kunigas jau sulaukė 50 metų, kai jis pasiaukodamas uoliai dirba Dievui ir lietuviams.

Kun. Jonas Misius gimė 1883 m. vasario 14 dieną Lietuvoje, Lygumų parapijoje, Aleknaičių kaime, ūkininkų šeimoje, kurioje, be jo, dar buvo vienas sūnus ir trys dukterys. Pradžios mokyklą jis pabaigė Vilūnaičių kaime, o augštesnįjį mokslą ėjo Šiaulių gimnazijoje, iš kurios įstojo į Kauno Kunigų seminariją. Po trejų mokslo metų joje 1904 metais jis išvyko į Jungtines Amerikos Valstybes ir įstojo į Šv. Marijos Kunigų seminariją Detroite, Mich. Gavęs tuometinio Pittsburgho, Pa., vyskupo Canavin'o pakvietimą ir priėmimą į Pittsburgho vyskupiją, po pusantrų metų Detroite, persikelia toliau mokytis į St. Vincent seminariją Latrobe, Pa. Ir taip po sėkmingų teologinių studijų Jonas Misius įšventinamas kunigu 1907 m. liepos 4 dieną.

Pirmąsias šv. mišias kun. Jonas Misius atlaiko Chicagoje, Dievo Apvaizdos bažnyčioje, liepos 7 dieną. Pavadavęs čia 2 savaites kun. Steponavičių, Pittsburgho vyskupo paskiriamas Pittsburghan į Apaštalavimo namus. Tie namai buvo centras, iš kurio kun. Jonas Misius (apaštalavimo direktorius) turėjo rūpintis visais lietuviais, net lenkais, tose vietose, kur nebuvo šių tautybių bažnyčių. Jaunajam kunigui darbas su lietuviais buvo labai mielas ir prie širdies. Bet jis dar turėjo rūpintis ir kitataučiais katalikais.

Norėdamas jaunąsias jėgas atiduoti vien savo tautiečiams, jis paprašo vyskupą, kad šis duotų jam dirbti grynai tarp lietuvių. Ir vyskupas jį nukelia klebonu į lietuvišką Šv. Juozapo parapiją Donoroje, Pa. Iš čia 1911 metais buvo nuvykęs Lietuvon saviškių aplankyti. Po keturių sėkmingų darbavimosi metų Donoroje, vyskupas jį perkelia taip pat į lietuvišką Šv. Luko parapiją Elsworthe (dabar ši vieta vadinama Bentleyville), kur jis išklebonauja 22 metus. 1935 metais vyskupas iš čia jį perkelia į Pittsburghą, į Dangun Žengimo lietuvių parapiją, kurioje jis iki šiol tebeklebonauja, rūpindamasis savo parapiečių ne tik religiniais, bet ir tautiniais reikalais.

Kun. Jonas Misius per visą savo uolųjį 50 metų kunigystės laikotarpį be atvangos dirba lietuviškose organizacijose ir visaip remia lietuviškąjį gyvenimą. Pavyzdžiui, per dvejus metus jis buvo LRKF pirmininkas, o Lietuvių Kunigų Vienybės Pittsburgho apylinkės pirmininku jis yra nuo šio skyriaus pradžios iki dabar.

Jis ir spaudos darbą uoliai dirbo, rašydamas į "Draugą" ir į kitus lietuviškuosius laikraščius ir pasirašydamas Lygumų Jonu ir kitais slapyvardžiais.

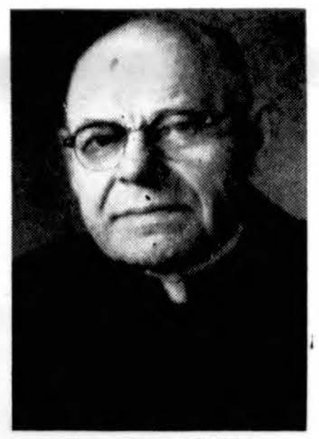

Kun. Jonas Misius

Degdamas religiniu ir tautiniu idealizmu, kun. Jonas Misius sumano įsteigti Lietuvišką kolegiją Amerikoje. Šiam tikslui jis surenka 2,000 dolerių. Tačiau tėvai marijonai tokią kolegiją įsteigia Thompsone, Conn., ir jam šio tikslo nebetenka realizuoti. Surinktus pinigus jis su kitais vietos lietuviais kunigais šitaip paskirsto: 1,000 dol. tai marijonų kolegijai ir antrą 1,000 dol. lietuvėms seserims pranciškietėms.

Kun. klebonas Jonas Misius, visas jėgas atidavęs Dievui ir lietuviams, turbūt nė pats nenori tikėti, kad nuo jo pirmųjų šv. mišių jau prabėgo 50 metelių...

Dėl to šių metų liepos 7 dieną savo parapijos (Dangun Žengimo) bažnyčioje 12 val. jis laikys iškilmingas padėkos mišias, kuriose dalyvaus ne tik jo parapiečiai, bet ir pats Pittsburgho vyskupas John F. Dearden.

Jį daug kas sveikins ir visokių linkėjimų linkės. Iš tikrųjų jis yra vertas pagarbos ir įvertinimo, nes per 50 kunigystės metų jis aukojosi savo pašaukimo pareigai ir niekuomet neišleido iš savo kunigiškųjų rankų lietuviškosios vėliavos!

Sveikatos ir gausių Viešpaties malonių dar likusiame gyvenimo kelyje garbingajam jubiliatui kun. kleb. Jonui Misiui!

DĖMESIO!
Populiariškiausia ir hygieniškiausia lietuviška
PLAUKŲ KIRPYKLA
BRIDGEPORTE
752 W. 33rd St.
Dabar yra vedama labai senai ir gerai prityrusio kirpėjo. Kaina ta pati, bet darbas daug sąžiningesnis.

NUO UŽSISENĖJUSIŲ SKAUDANČIŲ ŽAIZDŲ IR ATVIRŲ ODOS LIGŲ

Tie, kurie kenčia nuo SENŲ, ATVIRŲ IR SKAUDŽIŲ ŽAIZDŲ nagali ramiai sėdėti ir naktimis miegoti nes jų užsisenėjusios žaizdos nieždėjimą ir skaudėjimą senų atviru ir skaudžių žaizdų uždėkite LEGULO Ointment Jos gydymo ypatybes palengvins jusu skaudėjimą ir galėsite ramiai miegoti naktį Vartokite ją tapgi nuo skaudžių nudegimų. Ji taipgi pašalins niežėjimą ligos vadinamos PSORIASIS. Taipgi pašalina peršėjimą ligos vadinamos ATHLETE.S FOOT, sustabdo džiovinimą odos ir perplyšimą tarppirščiu. Yra tinkama vartoti nuo džiūstančios suskilusios odos dedirvinių, odos išbėrimų ir t t taipgi tinkama vartoti vaikučiams, kada pasirodo skaudus išbėrimas nuo vystyklų. Ji yra gera gyduolė nuo išviršinių odos ligų. Legulo Ointment yra parduodama po 75 ct., $1.25, ir $3.50. Pirkite vaistinėseChicagoj ir apylinkėse—Milwaukee, Wisc., Gary,Ind. ir Petroit, Michigan arba rašykite ir atsiųskite Money order į

LEGULO, Department D.
5618 W. Eddy St., Chicago 34, Ill.

Iš ARTI IR TOLI BALDŲ PERKRAUSTYMAS

Naujas specialus didelis sunkvežimis su pilna apdrauda. Pigus ir sąžiningas patarnavimas.

R. ŠERENAS
2047 W. 67th Pl., Chicago,
Ill. WAlbrook 5-8063

Miami, Fla.

Iš saulėtos Floridos

— **Birželio įvykių minėjimą** rengia Alto Miami skyrius birželio 16 d. 4 val. p. p. lietuvių klube. Programa bus įveiri. Kalbės kun. Garmus, dainuos "The Baltic Trio", po programos bus vakarienė. Visi malonėkite atsilankyti. Būsite visi patenkinti ir kartu paremsite naudingą veiklą.

— **S. Schultz** gegužės 22 d. apleido Miami ir išvažiavo pas savo vaikus į Melrose Park, Ill. Ten bus per vasarą. Į Miami sugrįš rudenį, nes čia turi savo vilą.

C. K. Braze

SOPHIE BARCUS RADIO PROGRAMA
IŠ WGES stoties — Banga 1390
PIRMADIENIO vak. nuo 7—8 v.
NUO PIRMAD. IKI PENKTAD.
8:45 iki 9:30 val. ryte
ŠEŠTAD. 8:30 iki 9:30 ryte
SEKMAD. 8:30—9:30 v. r. iš stoties WOPA — 1400 kil.
7159 So. MAPLEWOOD AVE.
Chicago 29, Ill. HEmlock 4-2413

Sutaupysite $15.00
PIRKDAMI DABAR SAU VASARINIUS RUBUS

EILUTĖ su 2 porom kelnių, vėliausios mados. . .
$5950
Worsteds, Flanelio, Tweeds Sharkskins medž. su šilku.

Kiekvienas kostiumas yra taip puikiai pagamintas, kad jį dėvėsite su pasigėrėjimu. Su 2 porom kelnių jūsų eilutė atrodys kaip nauja ilgą laiką.

JAUNUOLIAMS, MOKYKLOS UŽBAIGIMUI turime pritaikintus rūbus kaip drūčkiams taip ir visai laibiems.

TROPICAL, pritaikinta eilutė vasaros karščiams kainuojanti $50.00, dabar tik už **$39.50**

PRITAIKYMAI NEMOKAMAI

SHERMAN'S
Vyraujanti vyrų ir jaunuolių rūbų krautuvė Town of Lake kolonijoje
4648–50 So. Ashland Ave., Chicago 9, Illinois

VIRŠ 15,000,000 Amerikos gyventojų žino, kad taupyti apdraustose Taupymo ir Skolinimo Bendrovėse yra saugu ir pelninga.

Universal Savings and Loan Association užtikrina saugumą ir gražų pelną.

Saugumą užtvirtina Suvienytų Valstybių valdžios agentūra iki $10,000.00 kiekvienam indėliui ir reikalingi rezervai, o pelną — patyrusių ir sąžiningų vedėjų pastangos.

Galite taupyti atvykdami asmeniškai ar per laiškus. Bus greitas ir draugiškas patarnavimas.

Dėl paskolų ir visais finansiniais reikalais kreipkitės į:

UNIVERSAL SAVINGS AND LOAN ASSOCIATION
1800 S. Halsted Street, Chicago 8, Illinois

SO. BOSTONO ŽINIOS

ATSIMINKIME LIETUVOS KANČIAS!

Šį šeštadienį, birželio 15 d., 7 val. vak. Municipal Building salėje, So. Boston, įvyksta viešas masinių trėmimų iš Lietuvos minėjimas. Kalbės prof. dr. K. Pakštas iš Washington, D. C. Meninę programą atliks solistė Stasė Daugėlienė, aktoriai R. Norvaišaitė, Alg. Gustaitis, komp. D. Lapinskas. Kviečiami visi Bostono ir apylinkių lietuviai paminėti šią skaudžią mūsų tautai sukaktį. Minėjimą rengia JAV LB Bostono apylinkė.

ĮDOMI PASKAITA

Prof. dr. K. Pakštas atvyksta į Bostoną šį šeštadienį, birželio 15 d. Tos dienos vakare kalbės viešame birželio įvykių minėjime Municipal Building salėje, o sekmadienį, birželio 16 d., 4 val. p. p. kalbės parapijos salėje visiems Bostono ir apylinkių ateitininkams.

Prof. dr. K. Pakštas yra vienas žymiųjų mūsų tautos vyrų, žinomas mokslininkas, aktyvus visuomenininkas, politikas, labai geras kalbėtojas, todėl jo atvykimas į Bostoną ir rengiamos kalbos kelia ypatingą susidomėjimą.

ATVYKSTA LIETUVIŲ PROTESTANTŲ VEIKĖJAS

Nuolat gyvenąs Europoje ir tvarkąs pasaulyje išbarstytų lietuvių protestantų reikalus senjoras kun. A. Keleris atvyko į šį kraštą ir čia lankys visą eilę lietuvių gyvenamųjų vietovių. Taip pat dalyvaus Chicagoje įvykstančiame pasaulio liuteronų suvažiavime. Į Bostoną jis atvyksta birželio 16 d.

TARĖSI SVARBIAIS REIKALAIS

Š. m. birželio 2 d. įvykusi parapijos choro išvyka buvo visais atžvilgiais sėkminga. Buvo dainų ir Č. Aleksonienės nuotaikingų deklamacijų. Kalbėjo klebonas kun. Pr. Virmauskis, muz. J. Kačinskas, choro valdybos pirm. Pr. Averka. Tos išvykos metu klebono kun. Pr. Virmauskio iniciatyva buvo pasitarimas, kaip galima būtų Bostone surengti lietuvškois simfoninės muzikos koncertą. Tuo reikalu pasisakė pats klebonas kun. Pr. Virmauskis, dr. J. Leimonas, Ant. Matjoška ir kiti. Nusistatyta tą klausimą aptarti Bostone įvyksiančiame pasitarime artimu laiku.

TIK UŽ 38 DOL.

Norintieji sykiu su tautinių šokių šokėjais pigiai keliauti į Chicagą prašomi iki birželio 16 d. registruotis pas O. Ivaškienę, Lithuanian Furniture krautuvėj.

—o—

— At-kų sendr. susirinkimas kviečiamas parapijos salėje po prof. K. Pakšto paskaitos birželio 16 d. Į paskaitą kviečiami ne tik sendraugiai, bet ir moksleiviai bei studentai ateitininkai.

— Lawrence liet. vaidintojų grupė birželio 9 d. parapijos salėje po bažnyčia sėkmingai suvaidino komediją "Gyvas ir links mas". Pelnas skirtas tėvams marijonams Marianapolyje.

Bostono lietuvių tautinių šokių grupė yra išnuomojusi gerrus miegamuosius tolimojo susisiekimo autobusus į lietuvių tautinių šokių šventę Chicagoje. Kas norėtų kartu su mūsų šokėjais vykti į Chicagą, prašomi registruotis lietuvių baldų prekyboje — Lithuanian Furniture Co., 366 W. Broadway, So. Boston, Mass., telef. AN 8-4618 iki birželio 15 d. Autobusai jūsų lauks birželio 27 d. 2 val. popiet ties Lietuvių Piliečių Klubu, prie minėtosios lietuvių baldų prekybos; Chicagon nuvyks kitos dienos vakare, o į Bostoną grįš liepos 3 d. Už vietą autobuse į ten ir atgal tik 38 doleriai, kuriuos reikės sumokėti birželio 16 d. Bostono lietuvių tautinių šokių grupės rengiamoje gegužinėje Brocktone, Romuvos parke, arba kitą dieną — pirmadienį — lietuvių baldų prekyboje Bostone. Kas dalyvaus šioje gegužinėje, gaus ten ir platesnių informacijų apie kelionę į Chicagą.

Šauni gegužinė

Bostono lietuvių tautinių šokių grupė birželio 16 d., sekmadienį, Brocktone, Romuvos parke, rengia įdomiausią šios vasaros gražios programos gegužinę. Bus tautiniai šokiai, paukščių koncertas, linksmi lietuviški žaidimai. Taip pat bus paminėta ir baisieji birželio įvykiai susikaupimo valandėle. Birželio 16 d. yra Tėvo diena, todėl bus pagerbti seniausias ir jauniausias tėvas. Atsilankiusieji taip pat pamatys visą pirmosios lietuvių tautinių šokių šventės repertuarą iš 18 šokių, kuriuos praves Ona Ivaškienė. Po programos gros geras orkestras. Autobusai į tą gegužinę išeis 1 val. p. p. nuo Lietuvių Piliečių Klubo, 368 W. Broadway, So. Boston,

Lawrence, Mass.

Naujakuriai gyvena

Lawrence, Mass., dėl nedarbo buvo nedėkinga vieta įsikūrimui iš Europos atvykusiems po II Pasaulinio karo. Nežiūrint prel. Pr. Juro pastangų, didelė dalis naujai atvykusių išsikėlė kitur. Iš likusiųjų yra šie asmenys.

Martynas Markevičius, Lietuvoje buvęs valdininkas, dabar dirba viename didesnių fabrikų. Savo laisvalaikiu prisideda prie vaidintojų ratelio, sukurdamas įdomius komiškus tipus.

Juozas Skersys su žmona, Lietuvoje dirbę valdininkais ir ėję atsakingas pareigas. Šiuo metu J. Skersys dirba prel. Juro parapijoje. Pasižymi kaip uolus lietuviškos knygos ir periodinės spaudos rėmėjas, nes vargu ar nėra užsiprenumeravęs kurios svarbesnės spaudos ir ypač skaito naujai leidžiamas knygas. Pri sideda prie vaidintojų būrelio. Yra uolus ir dosnus Vasario 16 gimnazijos rėmėjas, nors šiaip rėmėjų gretos Lawrence smarkiai suretėjo — daug kas atsisakė aukoti mėnesinį dolerį gimnazijai.

Jonas Staniulis, buvęs gimnazijos mokytojas ir Saulės gimnazijos vicedirektorius, dabar dirba viename fabrike ir gyvena su savo mamyte.

Viktoras Gedgaudas, gabus ekonomistas, baigęs Prekybos Institutą Lietuvoje, šiuo metu yra padaręs didelę karjerą Amerikoje. V. Gedgaudas yra vieno fabriko superintendantas, jo žinioje yra viso fabriko darbo ir darbininkų kontrolė. Tai įdomus ir didelių gabumų žmogus.

Ignas Malėnas, popieriaus inžinierius, mokslus ėjęs Lietuvoje ir buvęs popieriaus fabriko direktoriumi, gilinęs mokslus Amerikoje. Šiuo metu eina atsakingas inžinieriaus pareigas viename poperiaus fabrike. Gyvena su šeima, dukros lanko gimnaziją. Abi dalyvauja parapiniame chore. Giedrė yra gabi vaidintoja dramos būrelyje, pasižymi savo gabumais mokykloje.

Jonas Valiukonis iš Zarasų, iš profesijos mokytojas, kurį laiką buvęs Zarasų burmistru, dabar dirba fabrike. Yra uolus choro lankytojas, gabus vaidintojas, LB apylinkės ir Federacijos skyriaus pirmininkas ir uolus kultūrinių parengimų dalyvis ir lankytojas. Gyvena su šeima. Jo žmona Elena vasaros metu šeimininkauja pas tėvus pranciškonus Kennebunk Port. Sūnus Jurgis yra baigęs gimnaziją ir studijuoja elektroniką. Prisideda prie kultūrinių parengimų ir dalyvauja parapiniame chore.

Lithuanian dictionary

Angliškai lietuviškas — Lietuviškai angliškas žodynas. Parašytas H. H. Pewtress ir T. Geriko. 333 psl. Kietais viršeliais. Kaina $4.50. Gaunama "DRAUGE", 4545 W. 63rd Street, Chicago 29, Illinois.

Onos Ivaškienės vadovaujama Bostone Lietuvių tautinių šokių grupė, kuri birželio 16 dieną Brocktone Romuvos parke ruošia šaunią gegužinę su įdomiausia programa.

Alfonsas Lešinskas, baigęs Lietuvoje humanitarinių mokslų fakultetą, buvęs mokytoju Lietuvoj, šiuo metu dirba kaip profesorius Merrimack kolegijoje. Dėsto kalbas. Alfonsas Lešinskas yra prel. Pr. Juro seserėnas.

Smuikininkas Iz. Vasyliūnas eina vargonininko pareigas pas prel. Pr. Jurą, organizuoja chorų pasirodymus ir savo koncertus. Jo vedamą vyrų chorą Šv. Vardo Draugijos vardu girdėjojome birželio 9 d. per televiziją. **A. J.**

Los Angeles, Calif.

Naujas lietuvis gydytojas

Kalifornija yra labai "kieta" valstybė iš kitur atvykusiems gydytojams. Čia nepripažįsta net kitose JAV vietose baigusių gydytojų diplomų.

Todėl su džiaugsmu galima pranešti, kad lietuvis gydytojas, medicinos daktaras Aleksandras Hagentornas yra gavęs pilnas Kalifornijos gydytojo — chirurgo teises.

Dr. A. Hagentornas yra baigęs Vytauto Didžiojo universitetą medicinos fakultetą. Daktaro laipsnį įgijo Vokietijoje. Neseniai išlaikė egzaminus Kalifornijos daktaro — chirurgo titulu.

Dr. Aleksandras Hagentornas dirbo dr. Veger patalpoje, 3123 Beverly Blvd., Los Angeles, Calif., telef. DU 8-9809.

Savaime aišku, kad dr. A. Hagentornas puikiai kalba lietuviškai. **L.**

Nuotaikingas vakaras

Gegužės 26 d. Los Angeles turėjo tolimą svečią — akt. Vitalį Žukauską. Ta proga pas Raibius įvyko vaišės, kuriose dalyvavo nemažas būrys intelektualų. Ankščiau pas Raibius yra viešėję solistė Pr. Bičkienė ir sol. St. Baranauskas.

Svečių tarpe buvo sol. F. Korsak, akt. J. Kaributas su žmona, žurn. Raila su žmona, agr. B. Dūda su žmona, Raulinaičiai, J. Valavičius ir kiti.

Nuotaikingai praleistas vakaras, pasidalinta įspūdžiais, o Raibių vaišingumo dėka visi svečiai pavaišinti gėrimais ir užkandžiais.

Jaunųjų talentų pasirodymas

Birželio 16 d. Los Angeles įvyks pirmasis vakaras — jaunųjų talentų pasirodymas. Jame dalyvaus beveik visi mokyklinio amžiaus vaikai. Pasirodymą ruošia Br. Budriūnas, Razutienė ir J. Kaributas.

Bus suvaidintas Prielgauskaitės vieno veiksmo vaizdelis "Kelias į tėvynę". Prie to ar bus paruošti ir tautiniai šokiai, deklamacijos ir dainos. Los Angeles visuomenė prašoma tą dieną guasiai dalyvauti ir paremti mūsų lietuviškosios mokyklos gražias pastangas, nes pelnas skiriamas mokyklai. **B. M.**

Birželio įvykių minėjimas

Bendrą minėjimą ruošia bendras visų trijų tautybių komitetas (Baltic States Joint Committe). Minėjimas įvyks birželio 15 d., šeštadienį, 7:30 val. vak. Šv. Kazimiero parapijos salėje, 2716 St. George Str. Šiais metais minėjimui vadovauja estai, gi meninėje programoje dalyvauja ir lietuviai su latviais. Lietuvių solistė Florence Korsak atliks keletą dalykų meninėje programoje. Šiais metais bendrojo komiteto valdybą sudaro estas B. Nurmsen — pirm., vicepirmininkai — L. Valiukas, latvis D. Agrums, ir latvis H. Braukis, estė V. Feldveber — sekr. ir kasin. A. Skirius. Kitais metais iš eilės komitetui vadovaus lietuviai.

Pasikalbėjimas su sen. William F. Knowland "Liet. Dienose"

Labai įdomų pasikalbėjimą gegužės mėn. "Lietuvių Dienų" numeriui davė žymusis pavergtų tautų gynėjas sen. William F. Knowland. Pasikalbėjimą su sen. Knowland pravedė N. Tarulis iš Washington, D. C. Šiame pasikalbėjime sen. Knowland pasisako visa eile aktualių klausimų, liečiančių Lietuvos ir kitų pavergtų kraštų vadavimą iš komunistų vergijos.

"Lietuvių Dienų" gegužės numeryje yra taip pat įdomus pasikalbėjimas su lietuvių veikėja adv. Zuzana Šalniene iš Bostono. Duodama įdomi ištrauka iš gen. Stasio Raštikio atsiminimų II tomo, kuris netrukus išeis iš spaudos. Šis numeris, kaip ir visi kiti, puošnus nuotraukomis, įdomus žodine dalimi. "Lietuvių Dienų" administracijos adresas: 9204 So. Broadway, Los Angeles 3, Calif.

Netrukus pasirodys gen. St. Raštikio atsiminimų II dalis

Gen. St. Raštikio atsiminimų II tomas išeis iš spaudos liepos mėn. Knyga jau atspausta ir atiduota rišyklon. Tai storulė ir tikrai įdomi knyga. Leidžia "Lietuvių Dienų" leidykla.

Pranas Lubinas kalbėjo Lietuvos Vyčiams

Žymusis lietuvių krepšininkas Pranas Lubinas kalbėjo Lietuvos Vyčių vietos kuopos susirinkime, įvykusiame birželio 2 d. Statler viešbutyje, St. Louis ir Foy kambariuose. Maloniai prisiminė savo gyvenimą Lietuvoje, savo kalboje sustojo ties sporto gyvenimu nepriklausomybės laikais Lietuvoje. Labai įdomiai papasakojo vyčiams apie Europos krepšinio pirmenybes Kaune 1939 m. Vyčių susirinkime dalyvavo su savo žmona Mary Agnes. Lubinai augina sūnų ir dukrą. Abu pažadėjo dalyvauti Lietuvos Vyčių seime, kuris įvyks rugpjūčio 8 — 11 dienomis Statler viešbutyje, Los Angeles mieste. Pranas Lubinas yra gimęs Los Angeles mieste, lankęs Kalifornijos universitetą Los Angeles (UCLA) ir Kalifornijos universitetą Berkeley mieste; yra baigęs teisės mokslus. Berlyno olimpiadoje jis vadovavo JAV krepšinio komandai ir laimėjo aukso medalį. Krepšinį žaidžias dar ir dabar. Jo adresas: Mr. Frank Lubin, 1801 So. Manhattan Pl., Los Angeles 19, Calif. **C. D.**

Išvaryk Dievą — tai išvarysi teisingumą. **Pijus X**

SKAITYKITE "DRAUGĄ"

Lithuanian dictionary

Angliškai lietuviškas — Lietuviškai angliškas žodynas. Parašytas H. H. Pewtress ir T. Geriko. 333 psl. Kietais viršeliais. Kaina $4.50. Gaunama "Drauge", 4545 W. 63rd St., Chicago 29, Ill.

Duoną ir įvairias skaningas bulkutes kepa

BRUNO'S KEPYKLA
3339-41 S. Lituanica Ave.
Tel. CLiffside 4-6376
Pristatome į visas krautuves ir restoranus, taip pat išsiunčiame į visus artimuosius miestus.

PERKRAUSTYMAI — MOVING
Pigus sąžiningas darbas. Visi apdraudimai. Dėl artimų ir tolimų distancijų. Šaukite sekančiai.
ANTANAS VILIMAS
3415 SO LITUANICA AVE., CHICAGO, ILL.
Telefonas — FRontier 6_1882

AUTOMOBILIŲ TAISYMAS IR GAZOLINO STOTIS
Lyginimas, dažymas, taisomi ir reguliuojami (tune up) motorai, stabdžiai, transmisijos ir t.t. Alyva, baterijos ir padangos. Taip pat mano garaže perkamus duslintuvus įdedu veltui.
(MUFFLERS INSTALLED FREE)

Ford 41-53	$8.25	Murcery 49-51	$8.95
Chev. All 1937-53	8.25	Olds, 6 cyl. 41-50	8.20
Chevrolet 54-55	9.95	Plymouth 42-56	9.95
Chrysler 6, 42-52	9.91	Pontiac 37-54	8.95
Dodge 6, 42-56	9.95	Buick 37-52	12.00

Ir taip pat čia neišvardintiems automobiliams. Išmetimo paipa irgi įdedama veltui, jeigu perkama kartu su duslintuvu.
Darbas atliekamas patyrusių mechanikų. Dirbtuvė atidaryta: nuo 8 v. ryto iki 9 val. vak. Sek. uždaryta.
M. ČESAS
1934 West 59th Street Tel. GR 6-9136

MALDAKNYGĖ
"JAUNUOLIŲ MALDOS"
Kurią paruošė
Kun. P. Kirvelaitis
Kaina $1, $1.75 ir $2.50
Užsakymus adresuokite
DRAUGAS
4545 West 63rd Street
CHICAGO 29, ILL.

KADA IR KAM MOKAMOS
Pensijos ir Pašalpos
Šiame leidinyje ir 8 pusl. priede atspausdinta JAV-bių **Socialinio Draudimo (Social Security) įstatymas su naujausiais 1956 metų papildymais,** būtent: 1) Oficialės pensijų ir pašalpų lentelės. 2) Moterims pensijų mokėjimas nuo 62 metų amžiaus. 3) Nedarbingiems asmenims pensijos mokėjimas nuo 50 metų amžiaus.
Be to, šiame leidinyje **atspausdintas Nelaimingų atsitikimų įstatymas (Workmen's Compensation),** su lentelėmis, nurodant už kokius kūno sužeidimus kiek mokama pašalpos.
Leidinio kaina **tik 80 centų.**
Pinigus su užsakymais siųsti:
"DRAUGAS"
4545 West 63rd Street
Chicago 29, Illinois

TELEVIZIJA ● RADIJAS
HI FI PHONOGRAFAI • VOKIŠKI RADIJAI
DIDELIS PASIRINKIMAS • PARDUODAME IR TAISOME
FRANK'S TV & RADIO, INC.
3240 So. Halsted St., CAlumet 5-7252

1957 BUICKAS
Tik
$2,595.00
Dynaflow, Radio, Apšildymas, Baltos Padangos
Lietuviškoje Prekyboje—**MILDA BUICK, Inc.**
907 W. 35th St., Chicago 9, Ill. LA 3-2022

ANGLIS IR PEČIAMS ALIEJŲ PRISTATOM Į VISAS MIESTO DALIS TUOJAU PAT
Saugus baldų perkraustymas asmenų turinčių ilgą patyrimą.
STASYS FABIJONAS
2146 So. Hoyne Ave., Telef. Virginia 7-7097

Mes mokame Augštą Dividendą
MIDLAND Savings and Loan Association
INSURED
PER 40 METŲ VISŲ LIETUVIŠKŲ KOLONIJŲ SAUGIAUSIA IR PELNINGIAUSIA TAUPYMO BENDROVĖ
4038 Archer Avenue Tel. LA3-6719
AUGUST SALDUKAS Prezidentas

BILETAI į
PIRMĄJĄ JAV IR KANADOS LIETUVIŲ TAUTINIŲ ŠOKIŲ ŠVENTĘ
Gaunami šiose vietose:

J. KARVELIS, 3322 S. Halsted Street
TERRA, 3333 So. Halsted Street
ROSEROOM, sav. J. Markauskas, 10758 So. Michigan Avenue
P. METRIKIS, 1003 N. 18th St., Melrose Park, Illinois
E. STANGENBERGAS, 4938 W. 15th St., Cicero, Ill.
N. ZAJANČAUSKAS, 4551 S. Hermitage
B. BRAZDŽIONIS, 2646 W. 71st St.,
V. PRIŠMANTAS, 1805 W. 46th St.
A. VASILIAUSKAS, 1345 S. 49th Ave., Cicero, Ill.

Šiose vietose biletai po $1, $2, $3 ir $4 bus pardavinėjami ligi birželio 1 dienos.

Ložėse vieno bileto kaina $5. Reikia pirkti visą ložę, kurių yra 6, 8, 10 ir 12 vietų. Biletai ložėse užsakomi pas: Miss Josephine Miller, 1030 Central Ave., Evanstone, Illinois, telef. GR 5-9183, Evanston, Ill.

Iš provincijos visi biletai paštu užsakomi tuo pačiu Miss J. Miller adresu.

Paterson, N. J.

Nepaprasta šventė

Gegužės 30 d. Patersono mok sleivių at-kų vysk. Reinio vardo **kuopa surengė** šventę, kurios **metu 15 kandidatų** davė ateitininkišką pasižadėjimą.

Šventė pradėta 9 val. ryto šv. **mišiomis** ir bendra Komunija. **Po pamaldų** parapijos salėje **įvyko pusryčiai**, kuriuose **dalyvavo apie 70 žmonių. Į šventę atvyko Ateitininkų** Federacijos **vadas** prof. S. Sužiedėlis ir **generalinis** sekretorius kun. V. Dabušis.

Susirinkimą pradėjo ateitininkų kuopos dvasios vadas kun. Vyt. Demikis, pakviesdamas studentę Teresę Masionytę pravesti susirinkimą. Įnešus at-kų vėliavą, buvo iškviesti šie kandidatai pasižadėjimui: Stepas Augulis, Jonas Augulis, Kęstutis Čižiūnas, Algimantas Liaugaudas, Vida Liaugaudaitė, Danguolė Masionytė, Laima Mikniūtė, Virginija Paulauskaitė, Algimantas Rugys, Birutė Rugytė, Regina Stankaitytė, Nijolė Slepakovaitė, Algimantas Šaulys ir Vita Tallat - Kelpšaitė.

Iš narių pasižadėjimą priėmė Ateitininkų Federacijos generalinis sekr. kun. V. Dabušis, o Federacijos vadas S. Sužiedėlis prisegė ženkliukus naujiems nariams. Po to buvo sugiedotas Ateitininkų himnas.

Tėvų vardu sveikino A. Masionis. Savo kalboje pasidžiaugė, kad šis gražus naujų narių būrelis gražiai išlaikė pirmuosius egzaminus, o dabar prasideda antrieji egzaminai, kurie truks visą gyvenimą — t. y. vykdymas tų idealų, kuriems šiandien pasižadėta. Iš Federacijos vado gautas ženkliukas yra lyg kiekvienam įduota vėliava, išeinant į gyvenimo kovas. Jis savo gražia simbolika turi priminti kiekvienam jo principus ir būti paskatinimu nugalėti kliūtis tuo ženklu, kuriuo Konstantinas Didysis nugalėjo priešus.

Šv. Kazimiero parapijos klebonas kun. J. Kinta sveikindamas džiaugėsi tokiu gražiu būreliu, kuris ryžtasi darbuotis Dievui ir tėvynei. Jis pareiškė viltį, kad šie ateitininkai bus didelis ramstis parapijai ir avangardas ateityje, pasitraukus seniesiems parapijos veikėjams.

Ant. Rugys sveikino LB Patersono apylinkės vardu, linkėdamas būti tikrais vykdytojais savo idealų ir rengtis visuomeniniam darbui lietuvių tarpe, išryškinant savyje augštas asmenybes: "Paimti arklą, knygą, lyrą ir eiti Lietuvos keliu..."

Federacijos vadas S. Sužiedėlis kalbėdamas priminė, kad pasaulyje eina nuolatinė kova prieš tiesą. Ji vedama dviemis būdais: atvira kova prieš Dievą ir religiją ir nutylėjimu, nepaisymu ir parodymu lyg nieko augštesnio nebūtų. Ir vienas, ir kitas būdai yra pavojingi. Ateitininkai yra ta organizacija, kuri pasisako už tiesą ir kuri nestovi sudėjusi rankas, bet kovoja už tiesą. Ta kova gali būti ir tyli, be žodžio, be veiksmo, bet rodant gražų pavyzdį, vykdant savo idealus gyvenime. Jūs pasižadėjote Viešpaties Dangun Žengimo šventėje, todėl nestovėkite, kaip tie apaštalai Kristui išnykus debesyje, bet būkite kaip apaštalai po Sekminių — gavę Šv. Dvasią — eikite savo idealų keliu drąsiai, kovingai, nesibijodami jokių kliūčių. Sudarykite vieną šeimą, nesiduokite skaldomi, jei kas ir mėgintų iš pašalies tą gražią šeimą ardyti.

Federacijos generalinis sekretorius kun. V. Dabušis sveikindamas pasidžiaugė, kad Patersono nors ir maža lietuvių kolonija, bet ateitininkiškas žiedas gražiai pražydo pralenkdamas net kai kur ir didesnes kolonijas. Čia didelis nuopelnas yra ir vyresniųjų at-kų, kurie padeda jaunesniesiems, kaip A. Masionis, M. Šaulienė, E. Augulienė ar kun. V. Demikis.

Naujų narių vardu padėkos žodį tarė kuopos pirm. Algis Šaulys. Jis padėkojo visiems, prisidėjusiems prie šventės surengimo. Sendraugiams, kad padėjo išeiti programą, visoms mamytėms už suruošimą skanių pusryčių, Federacijos vadui profesoriui S. Sužiedėliui ir gen. sekretoriui kun. V. Dabušiui, kad teikėsi atsilankyti į šventę ir priėmė pasižadėjimą.

Susirinkimą gražiai pravedusi stud. Teresė Masionytė pabaigai pakvietė visus dalyvius sugiedoti Tautos himną.

Šios šventės įspūdžiai ilgai pasiliks naujųjų narių širdyse. Būtų labai gražu, kad į šią organizaciją įstotų ir likusis jaunimas, nors daugelis jų visuomet nuoširdžiai padeda ateitininkams, ruošiant minėjimus ar kitokias pramogas. **V. S.**

Lietuvos Generalinio Konsulato New Yorke pajieškomi asmenys

Andriuškevičius Stasys, sūn. Jurgio, gimęs 1926 m.

Armonas Antanas ir Kazys, iš Burbiškių k., Gaurės v., Tauragės apskričio.

Armonas Juozas, iš Burbiškių k., Gaurės v., Tauragės apskr.

Arnašiūtė - Tarvydienė, Marijona, d. Juozo ir Marcijonos Urbutės, kilusi iš Švėkšnos m., Tauragės apskr.

Balsys Juozas, gyveno Clevelande, turi dukterį Matildą.

Barštis Jurgis, iš Pašventupio k., Pakuonio val., Kauno ap.

Berneckienė Vincenta, iš Palukščio k., Varnių v., Telšių ap.

Bernotas Juozas, iš Švytrūnų k., Alvito v., Vilkaviškio ap.

Bingelas Adolfas ir Petras, Bingilienė Marija ir dukterys Adelė, Elena, Julė ir Marija.

Biskis Antanas ir Jonas.

Buzelauskienė Viktorija.

Cininas Viktoras.

Darginavičius Adolfas.

Dovydaitis Juozas ir Vincas, s. Juozo ir Agotos, iš Butaičių k., Eržvilko v., Tauragės ap.

GELDUTIS Alfonsas, sūnus Juozo.

Gužauskas Juozas, gyven. New Kensington, Pa.

Jurevičius Aleksandras, iš Molupio k., Batakių val., Tauragės ap.,

Karlonas Albertas, s. Adolfo.

Kriščiūnas Jonas ir Simonas.

Mantvilas Vincas, sūn. Antano, iš Kuturių - Naujininkų k., Pagramančio par., Tauragės val.

Meškauskas Jonas, sūnus Felikso.

Metaitė Jieva, iš Mumečių k., Padovinio v., Marijampolės ap.

Metas Antanas ir Juozas, ir Metienė Jieva.

Orinaitė - Surmienė, Veronika.

Paškaus Jonas.

Pečkauskas Steponas, iš Kelmės.

Petkienė Zofija, ir jos duktė Elena Vanda, iš Žylaičių k., Varnių v. Telšių ap.

Platustis Antanas ir Jonas, iš Palukščių k., Varnių v., Telšių ap.

Račkauskas Augustas, s. Petro.

Raišelis Kazimieras, nuo Panevėžio.

Raulinaitis Matas ir William, iš Augšt. Panemunės.

Rugelis Jonas, sūn. Izidoriaus, klierikas, ar jau kunigas.

Šimkus Povilas, giminaitis Liūdo Švedo.

Strimaitienė (Gudaitienė) Ona, gyveno Mattenbergo stovykloje.

Surmienė - Orinaitė Veronika.

Švedas Stasys ir sesuo Jieva, iš Jonaičių k., Alvito val., Vilkaviškio ap.

Tarvidienė - Arnašiūtė Marijona, d. Juozo, kilusi iš Švėkšnos m., Tauragės ap.

Tvaronas Kazys, gyvena Hanau stovykloje.

Ubartas Antanas, sūn. Prano, iš Luokės val., Telšių ap.

Vaznonis Alfonsas, gyvenęs Rokiškio apskr., buvęs Gross-Hesepe stovykloje.

Venckus Vincas, sūnus Adomo.

Žalkauskas Antanas ir Juozas, s. Juozo.

Žekas Benediktas, sūnus Povilo, ir

Žekas Povilas, sūnus Kazimiero.

Jieškomieji arba apie juos žinantieji maloniai prašomi atsiliepti:

CONSULATE GENERAL OF LITHUANIA
41 West 82nd Street
New York 24, N.Y.

Justinas Dubickas ieško pusbrolį JONĄ GUSTAINĮ, gyvenantį Chicagoje. Adresas: Veterinarijos Ligoninė, Tauragės miestas, Lithuania. Pranas UMANTAS, s. Juozo, jieško savo žmonos, gyvenančios Chicagoje. Jo adresas: Užakmenų kaimas, Eržvilko valsčius, Tauragės rajonas, Lithuania.

Pajieškomi iš Lietuvos 1) JUOZAS TAMAŠEVIČIUS, nuo Pavandenio. 2) VLADAS JEDENKUS, gim. 1892, Rietavas. 3) ALEKSAS ALEKSENDRAVIČIUS, Telšiai. Rašyti: Medeisis, 4949 S. Halsted St., Chicago 9, Ill.

Jieškomas ANTANAS KAMARAUSKAS, s. Vinco, jieškomas sesers Stasės Kamarauskaitės iš Lietuvos. Rašyti šiuo adresu: A. Stauskienė, Kauna 18, Minkausko g-vė Nr. 90-1, Lithuania.

SKELBKITĖS "DRAUGE"

Jieškoma EUGENIJA NORKUTĖ ŠVARCIENĖ, duktė Juozo, gimusi 1916 m. Turiu žinių iš Lietuvos. Jieško Petras Kaušas, 4359 S. Talman Ave., Chicago 32, Ill.

Amerikos Raudonasis Kryžius prašo atsiliepti DUMBRYTĖ, MARIA-RAMONA, jieško Kazys Dumbrys; PAAMIENĖ - KUPRITĖ, PETRONELĖ arba RAZMUS, PETRONELĖ (BESSIE), jieško Latsvikienė - Andriekait. Yu V. RIMKIENĖ - BARTKELITĖ, BRONISLAVA, jieško Latsvikienė - Andriekaitė, Yu V. The American Red Cross, 529 S. Wabash Ave., Chicago 5, Ill.

Jeigu šiandien žmogus pajėgtų pakabinti žemę ir ją suspaustų, tai iš jos varvėtų karčios ašaros. —*T. Toth*

NAUJOS PREKĖS, PIGI KAINA,
DELTO VISI MĖGSTA DAINA!
Dabar muzikos mėgėjams įvestas naujas, didelis FONOGRAFŲ PLOKŠTELIŲ SKYRIUS
Populiarios, klasinės ir džiazo — PLOKŠTELĖS —
Didelis pasirinkimas geriausių firmų HI FI FONOGRAFŲ
TV. Radio ir Elektrinių Aparatų

DAINA TELEVISION sales - service
Sav. Inž. A. SEMĖNAS
3321 S. Halsted — CLiffside 4-5665
Atdara, kasdien 9—6, pirmadieniais ir ketvirtadieniais 9—9

Skelbkitės "Drauge"!

250.000 DOLERIŲ
vertės rakandų geriausių išdirbysčių

Miegamo kambario setai, svečių kambarių setai, Dinnette setai, lovos, matracai, pečiai, lempos, staliukai, kaurai, kilimai, klejonkės, televizijos, radijos, fonografai, oro šaldytuvai, šaldytuvai, skalbimo mašinos. Deimantai, Jewelry, laikrodėliai, rašomos mašinėlės, siuvamos mašinos.

Kainos visiems prieinamos ir kreditas.

JOS. F. BUDRIK FURNITURE, Inc.
3241 So. Halsted Street Tel. CAlumet 5-7237

Atdara pirmad. ir ketvirtadienio vakara iki 9:30
Sekmadieniais nuo 12 val. iki 5 p. p.
Budriko Radijo Valanda iš WHFC, 1450 kil. radijo stoties ketvirtadieniais nuo 6 iki 7 val. vakare.

Yra kalbama mieste, kad STEIN TEXTILE BENDROVĖJE rasite didžiausią pasirinkimą už nebrangias kainas įvairių vilnonių, šilkinių, medvilninių, užuolaidoms ir uždangalams medžiagos. Taip pat ir paltams medžiagų vyrams ir moterims.

STEIN'AS turi metinį išpardavimą, štai pavyzdys kainų:

Geriausios ANGLIŠKOS bei "worsted MEDŽIAGOS kostiumams, kurių kainos paprastai yra $9.80, dabar tik ..$4.50

Visokiausių pamušalų už pigias kainas. Spausdintas šilkas ir plaunamas "Sil-O-Shan", "antique taffeta", paprastai $1.98, dabar tiktai ....98c.

60 colių vilnonės medžiagos ir "flannel" vyriškiems ir moteriškiems kostiumams tiktai $1.89

48 colių užuolaidoms bei uždangoms medžiagos, vertės iki $2.98, tiktai $1.39

Grynų spalvų Portisan ir Metallic Cloth užuolaidoms tik $1.09

Atvykite į STEIN TEXTILE ir patys įsitikinkite. Su kiekvienu pirkiniu virš $20.00 gausite vienai suknelei medžiagos kaip dovaną.

Pas STEIN'Ą jūs rasite didelį pasirinkimą nuotakoms, kaip tai "laces", satiną, taffetą, "brocades", Shantung, ir t. t. Taip pat liekanas medžiagų pamušalams už baisiai pigias kainas.

STEIN TEXTILE CO.
1306 SOUTH UNION AVENUE
1 blokas į rytus nuo Halsted St., 1½ bloko į pietus nuo Roosevelt Rd. Atdara 7 dienas savaitėje iki 5:30 val. vak.
Tel. MOnroe 6-8152

½% PADIDINA DIVIDENDĄ!

CRANE SAVINGS AND LOAN ASS'N
2555 WEST 47th STREET LAfayette 3-1083
B. R. Pietkiewicz, prez.; E. R. Pietkiewicz, sekr. ir advokatas
Mokame aukštus dividendus. Keičiame čekius. Parduodame ir perkame valstybės bonus. Taupytojams patarnavimai nemokamai.
Pradėkite taupyti atidarydami sąskaitą šiandien. Apdrausta iki $10,000.
Darbo valandos: pirmad. ir ketvirtad. nuo 9 iki 8 val. vakaro; antr. ir penk. 9 iki 5; treč. uždaryta, o šešt. nuo 9 iki vidurdienio.

CLASSIFIED AND HELP WANTED ADS

REAL ESTATE

Mūr. naujas 2 po 5, rd. šild.—$33.900.
Mūr. bungl. 8 kb. centr. šild.,$18.900.
Mūr. 3 apart. ir krautuvė — pigiai.
Mūr. 3 apart. ir kepykla—bargenas.
Mūr. 4 apart. centr. šild. — $24,000.
Mūr. 3 apart. ir taverna — $22,000.
Yra pigių ir pelningų namų.

BUDRECKAS Realty
4081 Archer ave., LAfayette 3-3384

MARQUETTE PARKE, tik vienas blokas nuo parko. Kampinis mūrinis namas, 4 miegami: du 1-me augšte ir du pastogėje (attic), 2 vonios. Viskas labai puikiai įrengta. Kabinetinė virtuvė, žieminiai aluminijaus langai ir kiti patogumai. Reikalinga pamatyti, kad įvertintumėt. Šildymas spinduliuojantis iš viršaus (radiant heat). Kaina tik $24,500.

Taip pat turime daugiau nuosavybių duodančių geras pajamas ir prekybinių namų.

Turime rimtų pirkėjų, todėl prašome turinčius parduoti namus kreiptis į raštinę ir mes mielai patarnausime parduodami Jūsų namus.

SHUKIS BUILDERS AND REALTY
6433 So. Pulaski St.
Telef. LUdlow 5-5900

PIRKITE ir parduokite savo nekilnojamą turtą per mano įstaigą. Naudokitės mano teisingu **patarnavimu**

E. KURŠIUS
REAL ESTATE SALES
REpublic 7-9400

33rd ir Halsted, pačiam biznio centre mūr., 3 krautuvės ir 2 but. savininkui central. šildymas.

Brighton Parke arti bažnyčios medin. Savinink. 6 kamb. butas. $105.00 pajamų mėn., tik $16,800.00.

West-Sidėje, mūr.; 6 but. po 4 kamb. Skubiai parduodamas. tik už $16,500.00.

57th ir Paulina. Mūr. 5 ir 6 kamb., rūsys, šildymas, aluminijaus langai, garažas. Nebrangiai.

Beverly Shores, Ind. Naujas gražus namas su rūsiu ir šildymu. Tinkas gyventi ir ištisus metus.

VENTA
4409 SO. FAIRFIELD AVE.
LAfayette 3-3881

Šioje nekilnojamo turto pardavimo įstaigoje perkant ar parduodant, jūsų laukia greitas ir teisingas patarnavimas.

NORVILA
REAL ESTATE SALES
2600 W. 59th St. Tel. PRospect 8-5454

2 augštų mūr. namas, netoli šv. Antano bažnyčios. Skambinti — **TOwnhall 3-6977 po 6 val. vak.**

Prieš pirkdami ar **parduodami** namus, biznius, sklypus ar **ūkius** atlankykite mus.

KUTRA-NORKUS REALTY
REAL ESTATE-INSURANCE
NOTARY PUBLIC
2405 West 51 St.
WAlbrook 5-5030
PRospect 8-3579 (vak. ir šeštad.)

D. MONSTAVIČIUS
REAL ESTATE - 1653 W. 103 st
Tel. BEVERLY 8-3946
Nekilnojamų turtų **pirkimas, pardavimas. Tarpininkavimas bizniuose ir** valdžios įstaigose.
INCOME TAX. Tax accountant

BRIGHTON PARKE

Mūr. 2 po 6, centr. šild., garažas, šviesūs kamb. Reikia skubiai parduoti, duokite pasiūlymą.

Mūr. 2 po 4 ir sklepe 1 kamb., geras mūras, plasteris, nemaži kamb., garažas.

Med. 2 po 4, centr. šild., garažas, arti mokyklos.

Med. 2 po 4, centr. šildymas, tik $14,500.

GAGE PARKE:

Mūr. 2 po 6, centr. šild. abiem butam, dideli mieg., arti susisiekimas ir mokykla, reikia skubiai parduoti.

Med. 4 kamb. su sklepu ir centr. šild. tik $12,000.

Mūr. su kraut., ir 4 kamb. butu, centr. šild., garažas, nebrangiai.

MARQUETTE PARKE:

Naujas mūr. 5 kamb. 3 mieg., cent. šild. gazu. Labai graži vieta.

ŠIMAITIS REALTY,
2737 W. 43rd St., CL 4-2390

Skelbtis "DRAUGE" apsimoka nes jis yra plačiausiai skaitomas lietuvių dienraštis o skelbimų kaina yra prieinama visiems.

PLATINKITE "DRAUGĄ"

REAL ESTATE

GAGE PARKE

Mūrinis — 2 po 6 kamb. su gražiai įrengtu rūsiu. Garažas. Numažinta kaina.

5 k. mūr. namas, radijatoriais šild. 2 autom. garažas. $16,900.

Pajamų nuosavybė, 2 po 4 med., rūsys, 37 pėd. sklypas, 2 autom. garažas. $14,900.

MARQUETTE PARKE

Savininkas turi greitai parduoti 1½ augšto medinį namą — 5 ir 3½ kamb., alyvos šildymas. Tik $12,200. A. Vaina.

PASITEIRAUKITE mūsų namų sąrašo ir įsitikinkite gerais pirkiniais

Namų Savininkai!

Turiu pirkėjus visų rūšių namams. Norėdami skubiai parduoti namą. Šaukite nemokamam įkainavimui. J. Bacevičius.

VARPAS Real Estate
Insurance, Notary Public
5916 So. Western Ave.
PRosp. 8-2234 arba HEm. 4-7085

NETOLI ŠV. KAZIMIERO KAPINIŲ

Gražioje apylinkėje 3 metų 4 km. mūr. namas. Karšto vandens — alyvos šildymas, 2 auto mūr. garažas, prie jo 2 kamb. tinka viengungiui. Apie ½ akro žemės. $15,500. A. Sirutis.

DIDELIS, MODERNUS

6 kamb. tik 5 metų mūr. namas, šildymas gazu. Apsauga nuo potvynio. Prie 72 netoli California Ave. Puikus pirkinys už $22,500. Volodkevičius.

6 KAMB. MŪR. REZIDENCIJA

Marquette Parke ant 40 pėdų sklypo, aut. šildymas alyva, 2 karų garažas. $19,500. A. Katilius.

SUMAŽINTA KAINA

6 did. kam. mūr. namas Marquette Parke. Lengvai galima pertvarkyti į 2 butu. Rūsyj yra dar 2 kamb. butelis. Gazo — karšto vandens šildymas. Galima tuojau užimti. A. Rėklaitis.

PIGIAI — UŽ $19,000

6 kamb. 9 metų rezidencija, 73 ir Washtenaw. Svečių ir valgomas klotas kilimais nuo sienos iki sienos. 2 auto garažas. Kavaliauskas.

P. LEONAS
REAL ESTATE
2735 West 71st Street
Visi telefonai: WAlbrook 5:6015

8 KAMB. REZIDENCIJA. Asbestos siding'u apkalta. Karštu oru apšild. alyva. 2 autom. garažas. Arti 27th ir Keeler. Geroje apylinkėje. Kaina $13,500. 3 BUTAI po 4 k. ir 1 - 2 kamb. Arti 24th ir South Whipple. Kaina $15,500. LAWN-Whipple. Kaina $15,300. LAWNDALE REALTY, 4109 W. 26th St. LAwndale 1-3511.

ST. MARGARET'S OF SCOTLAND PARISH

OWNER invites you to call and inspect this perfect 5 room brick Georgian. Gas heat, ceramic tile bath, basement recreation room, lavatory, storms and screens, sunporch & patio. Convenient to shops, schools, transp. 2½ blocks to R.I. and park. Newly decorated. Beautifully landscaped.

ATTRACTIVELY PRICED

Call Hilltop 5-0658 for an appointment

CICEROJE PARDUODAMAS 2-jų BUTŲ NAMAS. PRIEINAMA KAINA. **1319 S. 48th Court.**

Atdaras apžiūrėjimui sekmad. nuo 1 iki 5 v. **5729 S. MELVINA AVE.** Naujas 5½ kamb. mūro namas, 3 mieg. k., didelis salionas, dinette, spintos virtuvėje, koklių vonia, pilnas rūs. "forsed air" apšildymas.

Kiti modeliai — **5100 S. Oak Park Ave.** Visi arti mokyklų, krautuvių ir transportacijos.

GARRIVAN & DYRA
BUILDERS
TRiangle 4-9381

SAVININKAS parduoda gerą pajamų nuosavybę. 2 augšt. 4 gyv. vienetai. Gazu apšild. Patogu į mokyklas ir kt. žemi mok. Pard. sutvark. palik. Šis bargenas tik $13,000. **KE 6-3535.**

IŠNUOMUOJAMA — FOR RENT

NAMŲ SAVININKAI!

Tarpininkaujame butų išnuomavimui. Patarnavimas veltui. Turime laukiančiųjų sąrašą.

VARPAS Real Estate
5916 So. Western. PRospect 8-2234

HELP WANTED — FEMALE

WAITRESSES
Week Ends and Lunch Hours Available — Good Tips
(2) Checkers
11:30 A.M. to 2 P.M.
Call Victory 2-1077
GLASS DOME HICKORY PIT
2721 S. Union Ave.

Tuojaus reikalinga moteris prižiūrėti 16 mėnesių mergaitę. Gyventi vietoje. Dėl sąlygų skambinti **GRovehill 6-9050** nuo 10 v. r. iki 11 val. vak.

HELP WANTED — MEN

AUTO MECHANICS
ir
BODY & FENDER VYRAI
Atsineškite įrankius pasiruošę darbui
NUOLATINIS DARBAS
MES JUS IŠMOKYSIME
Taisysite įvairių firmų automobilius
2450 S. Michigan Ave.
CAlumet 5-7022

VYRAI IR MOTERYS

Reikalinga dirbanti vedusių pora gyventi kartu 5 kamb. bute prie našlės moters.
HEMLOCK 4-6920

MISCELLANEOUS

ŠILDYMAS

A. Stančiauskas instoliuoja **visų geriausių Amerikos firmų gazu ir alyva kūrenamus pečius furnaces), visų dydžių oro vėsintuvus (Air conditioners) ir atlieka visus skardos darbus.**

1546 S. 49th Court, Cicero
Tel. OLympic 6-0775 nuo 8 val. ryto iki 5 val. vakaro.
Telefonas nuo 5 val. vakaro: OLympic 2-6752

LIET. APDRAUDOS AGENTŪRA
Visų rūšių apdraudos. Automobilių finansavimas. Notariatas. Valstybės patvirtintos kainos.
Prieš darydami apdraudas kitur, pasiteiraukite pas mus.
JONAS KIRVAITIS
WAlbrook 5-5671
INTERSTATE INSURANCE AGENCY
6108 S. Ashland Ave., Chicago 36, Ill.

PROGOS — OPPORTUNITIES

MĖSOS KRAUTUVĖ
4664 Broadway
"Retail & wholesale". Įsteigta prieš daug metų šioje rinktinėje judrioje apylinkėje. Čia gera proga budriam žmogui. **BItterssweet 8-0134.**

Būk savistovus, būk sav. **rūbų valyklos.** Labai geras past. aug. biznis. Mažas įmok. Prien. kaina. Skamb. arba atvyk. pamatyti — sekmad. arba šešt. Savininkas. AVenue 2-0212.

BUILDING & REMODELING

LIETUVIŲ STATYBOS BENDROVĖ
MŪRAS
Builders Gen. Contractors
Atlieka planavimo ir statybos darbus gydytojų ofisų, gyvenamųjų ir viešųjų pastatų.
Namų įkainavimas ir įvairūs patarimai nemokamai.
Kreiptis šiuo adresu:
JONAS STANKUS
Raštinės ir buto telefonas
PRospect 8-2013
6800 SO CAMPBELL AVE.
Chicago 29, Ill.

Namų statyba, įvairūs pataisymai ir pardavimas. Jei norite pirkti ar užsisakyti namą, kuris būtų gerai išplanuotas, patogus, gražus ir pigus, pirkite ar užsisakykite pas

V. ŠIMKUS
Susitarti šaukite TErminal 9-5531 nuo 5 val. p. p. kasdien ir sekmadieniais nuo 10 - 4 val. Adresas: 515 Nolton Willow Springs Ill

Nauji namai, garažai, įvairūs pataisymo ir pertvarkymo (remodeling) darbai.

VACYS PETRAUSKAS
BUILDING CONTRACTOR
4827 S. Campbell Av., Chicago 32, Ill.
YArds 7-9675

VIKTORAS ŠIMAITIS
GENERAL CONTRACTOR
Stato rezidencinius ir komercinius namus, pasiūlo sklypus, rekomenduoja planus; išrūpina statybos kreditus. Skamb. vak.: VI 7-4229
Namų tel. BIshop 7-3340
2737 West 43rd Street

J. BREIVE and SON
CONSTRUCTION COMPANY
1442 S. 48th Ct., Cicero 50, Ill.
Statome naujus namus ir garažus. Atliekame visokių trobesių ir patalpų įvairius remonto darbus, skubiai gerai ir pigiai.
Šaukite DAnube 6-2793 nuo 9 val. ryto iki 7 val. vakaro
Tel. OLympic 2-5121 nuo 6 val. vakaro iki 11 val. vakaro

ANTANAS TVERAS
DIPL. LAIKRODININKAS
Gerųjų firmų laikrodžiai, brangenybės, religiniai dalykai (devocionalai), prekės dovanoms.
2646 W. 69th St. RE. 7-1941

Atliekame didelius ir mažus automobilių remontus. Lyginimas, dažymas, Elektrinis suliedinimas. Parduodame automobilių dalis.
Sinclair gazolino stotis "PAGALBA"
Sinclair gazolino stotis "PAGALBA" — A. Stanevičius, Sav.
2641 West 71st Str. (Kampas Talman Ave.)
Telef. PRospect 8-9842, Namų tel. WAlbrook 5-5934

Chicagoje

Gražios vestuvės

Jono A. Poškos su Bernardine Lawrence sutuoktuvės įvyko birželio 1 d. St. Adrian's bažnyčioje, 70th ir Washtenaw gatvių kampas, su iškilmingomis šv. mišiomis. Šv. mišių metu vargonais grojo Genovaitė Giedraitienė, o solo giedojo Mrs. Irene Lenz.

Artimiesiems giminėms pusryčiai buvo suruošti Clearing Club. Pusryčiuose dalyvavo kun. Malin, kun. Urba, radijo valandėlių vedėjas Paulius Šaltimieras su žmona ir kiti.

6 val. vakare toje pačioje salėje įvyko šauni sutuoktuvių puota, kurioje buvo daugiau 400 žmonių. Dalyvavo Dievo Apvaizdos parapijos klebonas kun. A. Martinkus, nes abu jaunosios tėvai ir jaunojo motina yra kilę iš tos parapijos. Tarp svečių buvo "Draugo" redaktoriai L. Šimutis ir Ig. Sakalas su žmona, dr. J. Kella su žmona, adv. C. Kal su žmona, bankininkas J. Pakel su žmona, laidotuvių direktoriai A. Petkus ir Lachawicz su žmona, broliai Shamburg, kurie yra Masters in Chencery, dr. E. J. Chesrow, kuris yra Oak Forest ligoninės Medical Superintendent, žmona su dukra, jo padėjėjas dr. J. M. Aronson, dr. Chirstiansen su žmona ir daug kitataučių gydytojų, advokatų, slaugių ir įvairių pramoninkų ir visuomenininkų. Taip pat dalyvavo Marija Kase iš Detroit, Mich., Bertha Lickus iš Chesterton, Ind., "Moterų Dirvos" redakt. Dale Murray su šeima iš South Bend, Ind. Buvo svečių ir iš Wisconsin, Pennsylvania ir Massachusetts.

Laike šv. mišių abiejų jaunųjų tėvai ir giminės priėmė Šv. Komuniją jų intencija.

Jonas Poška yra vienintelis sūnus Albino ir dr. Jono P. Poškos, kuris yra Oak Forest ligoninės seniorų gydytojų štabo narys, o Bernardine yra dukra darbuotojų Onos ir Antano Lawrence - Laurinaičių.

Paminėti mirusieji nariai

L. V. S. Ramovės Chicagos skyrius gegužės 19 d. Lietuvių auditorijoje paminėjo mirusį pulkininką Žadeikį, Lietuvos atstovą JAV, ir gen. Adamkavičių, buv. ilgametį II divizijos vadą. Min. Žadeikio kariško gyvenimo dramą bei jo nuopelnus Lietuvos kariuomenei aptarė P. Dirkis, o diplomatinį darbą — dr. P. Daužvardis. Abu kalbėtojai atvaizdavo velionį ne tik kaip didelį diplomatą, bet ir didį karį — vadą.

Gen. Adamkavičiaus gyvenimą ir jo nuopelnus tautai ir tėvynei išsamiai papasakojo Ramovės skyriaus pirm. Dirkis. Pabaiškėjo, kad velionis buvo tylus, ramus žmogus, su nepaprastais kariškais gabumais. Velionis buvo vienas pirmųjų 1918 m. savanorių, Radviliškio ir Širvintų herojus, daug įtakos turėjęs realizuojant 1918 m. vasario 16 d. aktą. Velionis čia Amerikoje gyveno labai skurdžiai ir mirė dideliame varge.

Minėjime dalyvavo apie 200 asmenų. Atsilankė dauguma ramovėnų su žmonomis. Buvo matyti daug birutininkių ir jų pirm. Oželienė. Buvo savanorių, šaulių ir šiaip svečių bei viešnių. Minėjimą pravedė gen. Reklaitis, o sekretoriavo kapt. Pušneraitis.

Tautinių šokių grupė "Neringa"

Lankant Chicagos ir jos apylinkių tautinių šokių vienetus, teko užsukti ir pas Chicagos jūros skautų taut. šokių grupės "Neringa" šokėjus, užtinkant juos berepetuojančius Lietuvių auditorijoje.

Jaunoji grupės vadovė Gražina Sabaliūnaitė mums papasakojo apie "Neringos" darbus, besiruošiant tautinių šokių šventei Chicagoje birželio 30 d.

Pasirodo, jog šios grupės šokėjai yra paruošę 16 šokių (iš 18 šventės repertuare numatytų). Bestebint grupės repeticiją, susidarė vaizdas, kad šokėjai yra gerai sudrausminti ir jų judesiuose buvo matoma darni ritmika. Pati grupės mokytoja Gražina Sabaliūnaitė, kuri šiuo metu ruošiasi pradžios mokyklos moktyojos profesijai Illinois universitete (Navy Pier), mokymo darbui turi nemažai gabumų ir jos svarus žodis nękelia šokėjuose abejonių.

Ši šokėjų grupė taip pat dar yra jauna, įsteigta 1955 m. sausio mėn, turint prieš akis tradicinį jūros skautų vakarą, kurio programos atlikimui buvo suburti jaunieji šokėjai. Bet ir po vakaro ši grupė neišsiskirstė, o vis augo, tobulėjo, pasirodydama ne tik skautų, bet ir kitų organizacijų parengimuose. Grupei taip pat yra tekę dalyvauti televizijos "It's polka time" programoje, kuriai ji yra gavusi ir antrąjį pakvietimą vėlesniam laikui.

Grupėje pakaitomis yra šokę daugiau 20 šokėjų, o šiuo metu jų yra 17 — Birutė Cicėnaitė, Birutė Dičpinigaitytė, Dalia Dičpinigaitytė, Diemantė Karvelytė, Danutė Gudaitytė, Ira Mackevičiūtė, Danguolė Urbonaitė, Nijolė Gaižutytė, Mina Lorentaitė, Vytenis Petrušis, Genius Petrulionis, Šarūnas Tauras, Algis Šlapkauskas, Algis Mikelevičius, Kęstutis Cicėnas ir Jonas Vaičiulis.

Grupės muzikante — akordeniste yra Irena Jurgaitytė, tašiau ji nevisada gali atvykti į repeticijas. Jos nesant, šokėjai ir šokėjos turi patys sau vokaliniu būdu "pasigaminti" muziką. Šiuo metu grupė repetuoja du kartus savaitėje — antradieniais ir trečiadieniais Lietuvių auditorijoje.

Netrukus ateis seniai lauktoji birželio 30 30 d., ir mes šiais grakščiaisiais "Neringos" šokėjais galėsime pasigrožėti Chicagos International Amphiteatre įvyksiančioje mūsų tautinių šokių šventėje. **Edv. Š.**

Rėmėjų susirinkimas

Town of Lake Šv. Kazimiero akademijos rėmėjų I skyriaus mėnesinis susirinkimo įvyko birželio 2 d. parapijos svetainėje. Susirinkimui vadovavo vicepirm. J. Čepulienė. Įstojo nauja narė Paulina Gudinskienė. J. Čepulienė pranešė, kad įvykęs seimas gerai pavyko.

Perskaitytas seselių padėkos laiškas už seimo dovanas ir už rėmėjų veiklą. Nutarta suruošti arbatėlę pas Eleną Gedvilienę liepos 28 d. 3 val. p. p. Komisiją sudarys J. Čepulienė, E. Gedvilienė, S. Mickūnienė, K. Yotkienė, S. Stautienė, S. Šimkienė, P. Turskienė, K. Kamarauskienė ir B. Cicėnienė.

Kviečiame tą dieną atsilankyti pas 5. Gedvilienę 4639 So. Hermitage Av. Rėmėjos visus atsilankiusius pavaišins kugeliu ir pyragais.

Iš centro susirinkimo pranešimą pateikė J. Čepulienė. Centro susirinkimai įvyksta kas trečią sekmadienį vienuolyne. Visi gali dalyvauti. **Rėmėja**

Marquette Parko namų savininkų veikla

Pastarasis Marquette Parko namų savininkų draugijos susirinkimas buvo labai gausus. Miela pažymėti, kad draugija auga ir stiprėja, nes susirinkime įstojo trys nauji nariai — P. Petrulionis, U. Wickus ir M. Pavilonis.

Gerai, kad mūsų kolonijoj yra daug lietuvių, kurie supranta organizuotlmo reikšmę.

Šiemet draugijai sukanka 25 metai nuo jos įsteigimo. Sidabrinę sukaktį minėdami, planuojame surengti pora pramogų. Birželio 16 Ryans miške rengiama gegužinė. Jos vieta yra prie pat 87 gatvės apie pusantro bloko į rytus nuo Western Ave. Bloko vieta 25. Veiklūs komisijos nariai ir darbininkai rengiasi, kad užtektinai būtų valgių, gėrimų ir pasilinksminimų visiems, kurie tik atsilankys. Kviečiame visus, kurie tik moka šokti, dainuoti ir kurie nori linksmai praleisti laiką.

Draugija paskyrė auką "Lituanus" žurnalui. **A. J. Ž-blis**

Chicagoje siaučia taut. šokių epidėmija

Atrodo nesuklysiu pasakęs, jog tokio didelio tautinių šokių šokėjų sujudimo, koks jis dabar vyrauja, Chicagoje niekad nėra buvę. Kur tik vakarais beeisi, ten užklupsi beprakaituojančius šokėjus įvairiausiose šio miesto dalyse.

Praėjusį ketvirtadienį teko užsukti net į tris atskiras vietas, visur susidūrėme su mūsų tautinio šokio entuziastais, sparčiai besiruošiančiais I JAV ir Kanados Lietuvių Tautinių Šokių šventei.

Auga šokėjų atžalynas

Pradžioje aplankėme Lietuvių Moksleivių Tautinio ansamblio šokėjas, bešokančias Lietuvių auditorijoje. Čia radome 18 jaunų mergaičių, nuo 12 iki 14 metų amžiaus, kurios yra pasiruošusios konkuruoti su geriausiais Chicagos šokėjais. Šias jaunąsias šokėjas tautinių šokių judesių moko Irena Smiliauskienė, o joms groja muz. A. Skridulis.

Lietuvių Moksleivių Tautinis ansamblis, kuris yra admistruojamas tėvų komiteto (jo pirmininku dabar yra Fabijonas Valickas) jau gyvuoja 5 metai, nuo lat pasirodydamas Kalėdų eglutės ir Motinos dienos programose. Be tautinių šokių šokėjų jis turi gausų chorą ir kanklininkų grupę, dayvavusią daugybėje lietuviškų parengimų.

Šokantieji dainavlečiai

Iš Lietuvių auditorijos, patraukę į Brighton Parką, Hollywoodo svetainėje radome išrasojusius Dainavos ansamblio šokėjus su jų mokytoja Izolda Raliene ir talkininke Irena Šilingiene. Ši Dainavos ansamblio rėmuose veikianti grupė Chicagoje jau gyvuoja nuo 1950 metų, o jos įkūrimo pradžia tenka laikyti 1945 m. Vokietijoje. Chicagoje grupei yra vadovavę Sprindienę ir A. Paškevičius, o nuo šių metų vasario mėnesio — I. Ralienė, kuri sumaniu šokių paruošimu "Išeivių" pastatyme atrodo savo egzaminą puikiai išlaikė.

"Dainavos" grupei priklauso 20 šokėjų, kurių duguma yra moksleiviai ir studentai. Jiems groja energingas muzikantas Juozas Kožikas, taip pat talkininkaująs Cicero ir Melrose Parko tautinių šokių šokėju grupėms. Pati mokytoja I. Ralienė mums pareiškė, jog jai yra malonu dirbti su tokiais drausmingais šokėjais, kurie gana nlošridžiai lanko visas repeticijas.

"Ateitis" su praeitimi

Palikę šokančią "Dainavą", nukakome į Lietuvos Vyčių salę, perpildytą "Ateities" šokėjų. Čia jiems nurodymus davinėjo pats tautinių šokių šventės "bosas" Bruno Shotas, šiuo metu visa širdimi įsitraukęs į šventės rengimo darbą. Kaip ir kitose vietose, taip ir čia teko rasti didesnį mergaičių šokėjų skaičių negu vyrų, todėl spaudos atstovams reikėjo gintis, nenorint būti pristatytiems prie "Šusto".

"Ateities" šokėjų eilėse užtinkama daug šiame krašte gimusių lietuvių, o "dypukų" čia yra tik 5 ir tie patys gana neseniai į grupę įsijungę. Bendrai paėmus, ši grupė yra viena žinomiausių Chicagoje ir jos vardas yra plačiai nuskambėjęs kitataučių tarpe. Taip pat ji yra pati seniausioji lietuvių tautinių šokių grupė ne tik Chicagoje, bet ir visame šiame kontinente.

Tiek jaunieji moksleiviai, tiek judrūs dainaviečiai su "Ateities" šokėjais savo parodytu šokio menu ir jaunatviška energija mus įtikino, jog jie patrauks dėmesį tų 8,000 žiūrovų, kurie birželio 30 d. susirinks į tą milžinišką mūsų šokių šventę

Edv. Š.

Toronto, Ont.

Dr. E. Zubrienė gavo teises verstis praktika

Džiugu, kad iš Toronto lietuviškosios visuomenės tarpo susilaukiame naujų ir naujų visokiausių sričių profesionalų. Čia nemažai savarankiškai jau dirba lietuvių medicinos gydytojų, pradeda atsirasti ir dantų gydytojų lietuvių.

Neseniai Toronto universitete užbaigė odontologijos studijas ir gavo teisę atidaryti dantų gydymo kabinetą dr. E. Zubrienė, kuri dantų gydytojos diplomą buvo gavusi Lietuvoje 1942 m. ir vertėsi praktika Vilniuje, o vėliau — Vokietijoje, Freiburge — buvo žymaus dantų daktaro asistente.

Šios srities studijų pakartojimas Kanadoje yra itin sunkus ir daug pastangų pareikalaujas, nes čia viską reikia pereiti ir naujai pakartoti beveik nuo pat pradžios.

Šiuo metu dr. E. Zubrienė po įtempto darbo nori bent kiek pailsėti, aplankyti Chicagoje gyvenančius gimines ir pažįstamus, o vėliau ji atidarys kabinetą naujai pirktuose namuose 1577 Blor Str. West (kampas Bloor ir Alhambra gatvių).

Žinantieji ir pažįstantieji E. Zubrienę vietos lietuviai, jų tarpe ir šių eiliučių autorius, nuoširdžiai džiaugiasi, sulaukę gerai pasiruošusios dantų gydymo specialistės.

Linkėtina naujai profesionalei dr. E. Zubrienei gražios sėkmės tame darbe, kuriam ji pasiruošė dar savo tėvynėj Lietuvoj.

Dr. E. Zubrienės vyras, chemijos daktaras prof. Alfonsas Zubrys sėkmingai darbuojasi Toronto universiteto Connaught Med. Ses. Laboratories skyriuje. **Pr. Alš.**

Stipriausias yra tas, kas yra vienui vienas. *H. Ibsenas*

— Geisk gyventi gerai, o ne ilgai. —**Benjamin Franklin**

— Pirmoji Amerikos moneta, kurioje buvo iškaltas aras, buvo apyvarton išleistas 1776 m

MOVING APDRAUSTAS PERKRAUSTYMAS MOVING
IŠ TOLI IR ARTI
NAUJI DIDELI TROKAI - NAUJAUSI KRAUSTYMO ĮRANKIAI
ILGŲ METŲ PATYRIMAS - PIGUS IR SĄŽININGAS PATARNAVIMAS
JUOZAS NAUJOKAITIS
2022 W. 69 St. CHICAGO 36, ILL. Tel. WAlbrook 5-9209

PIRKITE DABAR TIESIOG NUO MR. NELSON, SAVININKO
SAINT CASIMIR MONUMENT CO.
3914 West 111th Street
Vienas blokas nuo kapinių
Didžiausias Paminklams Planų Pasirinkimas mieste!
Tel — CEdarcrest 3-6335

LIGŠIOS VALANDOJ Šaukite
MAŽEIKA & EVANS
LAIDOTUVIŲ DIREKTORIAI
6845 So. Western Ave. Air Conditioned koplyčia
REpublic 7-8600 — 7-8601 Automobiliams vieta
Tiems, kurie gyvena kitose miesto dalyse; gausime koplyčią arčiau jūsų namų.

JOHN F. EUDEIKIS
LAIDOTUVIŲ DIREKTORIUS
TRYS MODERNIOS KOPLYČIOS
4605-07 South Hermitage Ave.
Tel. YA 7-1741-2 ir LA 3-9852
4330-34 South California Avenue
Telefonas LA 3-0440 ir LA 3-9852
AMBULANCE DIENĄ IR NAKTĮ

ANTHONY B. PETKUS
LAIDOTUVIŲ DIREKTORIUS
6812 SO. WESTERN AVE. 1410 SO. 50th AVE.
CHICAGO, ILL. CICERO, ILL.
Telefonai — GRovehill 6-2345 arba
TOwnhall 3-2108, 3-2109

SEKANTIEJI YRA NARIAI CHICAGOS LIETUVIŲ LAIDOTUVIŲ DIREKTORIŲ ASOCIACIJOS
Ambulansų patarnavimas dieną ir naktį. Reikale šaukti mus.
Mes turime koplyčias vsose Chicagos ir Roselando dalyse ir tuojau patarnaujame.
PETRAS BIELIONAS
4348 S. CALIFORNIA AVE. LAfayette 3-3572
ANTANAS M. PHILLIPS
3307 S. LITUANICA AVE. Tel. YArds 7-3401
PETRAS P. GURSKIS
659 West 18th STREET Tel. SEeley 3-5711
POVILAS J. RIDIKAS
3354 S. HALSTED STREET Tel. YArds 7-1911
LEONARDAS F. BUKAUSKAS
10821 S. MICHIGAN AVE. Tel. COmmodore 4-2228
JURGIS F. RUDMIN
3319 S. LITUANICA AVE. Tel. YArds 7-1138-1139
VASAITIS — BUTKUS
1446 S. 50th AVE., CICERO, Ill. Tel. OLympic 2-1003
ZIGMUND (ZUDYK) ZUDYCKI
1646 W. 46th STREET YArds 7-0781
STEPONAS C. LACKAWICZ
2424 W. 69th STREET REpublic 7-1213
2314 W. 23rd PLACE VIrginia 7-6672
VANCE FUNERAL HOME
1424 S. 50th Ave. OLympic 2-5245 ir TOwnhall 3-9687

NEPRALEISKITE PROGOS
Kiekvienai dovanų progai didžiausių pasirinkimu:
• šveicariški laikrodžiai,
• kristalas, įvairiausi vokiečių, čekoslovakų ir švedų kristalo dirbiniai,
• Gintaro puošmens specialiomis kainomis tautinių šokių festivalio dalyvėms.
• Bavarų porcelanas, pilni ir pusrytiniai servyzai,
• tautodailės dirbiniai: audiniai, drožiniai, odos albumai, etc.,
• deimantiniai stiklui rėžtukai,
• klasikinės ir pramoginės muzikos plokštelės,
• amžinos plunksnos, Hummel ir religinės figūros, elektros skustuvai, keramikos dirbiniai, žiedai su gimtadienio akmeniu, etc.
• knygyne — visos lietuviškos knygos.
Prekių kainos labai prieinamos. Užeikite, skambinkite ar rašykite: Terra, 3333 S. Halsted St., Chicago 8, Ill., tel. LA 3-0427; namų — DA 6-4158.

Tėvai, įsigykite ir duokite savo vaikams paskaityti gausiai ir spalvotai iliustruotą VANDOS FANKIENĖS pasakų knygą —
KARALAITĖS GINTARĖS ILGESYS
Be to, šioj knygoj atspausdinta kita pasaka — BALTOJI LELIJA. Viršelį ir iliustracijas piešė Ses. Mercedes. 48 pusl. Kaina $1.25. Pinigus ir užsakymus siųsti:
"DRAUGAS"
4545 W. 63rd Street, Chicago 29, Ill.

GUŽAUSKŲ
BEVERLY HILLS GELINYČIA
Geriausios gėlės dėl vestuvių, banketų, laidotuvių ir kitų papuošimų.
2443 West 63rd Street
Tel. PRospect 8-0833 ir PR 8-0834

JONAS GRADINSKAS
J. G. TELEVISION CO. Pardavimas ir taisymas
Tranzistorinių radijų prikraunamų baterijų užtenka ligi
10,000 VALANDŲ
Televizijos, radijai, patefonai, kamb. vėsintuvai, vėdintuvai
2512 W. 47th St. Tel. FRontier 6-1998
Atdara kasdien iki 6 val., pirmad. ir ketv. iki 9 val. Sekm. uždaryta

Pradėkit Taupyt Šiandien, Turėsit Rytoj!
Taigi, dabar pradėkite taupyti šioje lietuviškoje įstaigoje — BRIGHTON SAVINGS AND LOAN!
Kiekvieno taupytojo indėliai apdrausti iki $10,000.00
BRIGHTON SAVINGS AND LOAN ASS'N
4071 Archer Ave., į vakarus nuo California Ave.
CHARLES ZEKUS, Sekretorius
OFISO VALANDOS:
Pirmad., antrad., penktad. ir Trečiad. 9 ryto iki 12 val.
Šeštad. 9 val. ryto iki 4:30 p.p. Ketvirtad. 9 val. iki 8 v.v.

TROOST — PACHANKIS MONUMENTS
JOHN W. PACHANKIS (PATCH), Vice-President
6819 So. Western Ave. Tel. GRovehill 6-3745
Gražiausių Paminklų Pasirinkimą

Kaip Tik ir Rasite Pas Mus!
Į paminklų patalpas ir atgal mes visuomet parūpiname transportaciją automobiliu.
Atdara kasdien ir sekmadieniais nuo 9 val. ryto iki 5 val. popiet.
IŠSIRINKITE DABAR — BUS PASTATYTA KAPINIŲ DIENOJE! JOKIO ĮMOKĖJIMO. SUMOKĖSITE KAPINIŲ DIENOJE.

KAS KĄ IR KUR

— **Seserų Kazimieriečių rėmėjų dr-jos susirinkimas** įvyks sekmadienį, birželio 16 d. 2 val. po pietų, vienuolyne. Visų rėmėjų skyrių prašome dalyvauti susirinkime. Iš klausysime raporto iš seimo, taipgi pavesta rėmėjų susirinkimui pertvarkyti seimo rezoliucijas, tad svarbu visiems skyriams dalyvauti susirinkime.

Nausėdienė

— **Dr. J. Meškausko paskaita** įvyks trečiadienį, birželio 12 d. 8 val., vyčių salėje. Dr J. Meškauskas skaito paskaitą Tema "Medicina ir religija". Konferuoja tėvas Kydikas, SJ. Paskaita bus įdomi. Kviečiami visi!

— **ALRK Federacijos** Chicagos apskrities susirinkimo dėl susidėjusių aplinkybių šį trečiadienį, birželio mėn. 12 d., nebus.

ALRK Federacijos Chicagos Apskrities pirmininkas

Klubas mus

× **"Draugo" skiautelę** gavusi Sibire viena tautietė rašo: "Gerbiami ponai lietuviai Amerikoje, prieš keletą dienų į mano rankas pateko maža skiautelė laikraščio "Draugo", kuri ir sukėlė manyje mintį, Gerbiami Ponai "Draugo" leidėjai arba Liet. Knygos klubo vedėjai, kreiptis į jus su prašymu, kad paaukotume nors keletą egzempliorių "Draugo" paskaityti mums lietuviams čia Sibire, o kai tik bus galima, mes pasiųsime pinigų.

Dabar keletą žodžių apie save. Esu gimusi ir augusi Lietuvoje ir visą laiką gyvenau Žemaitijoje. 1949 metais su visa šeima ištremta į Sibirą, kur ir dabar gyvenu, neturėdama teisių grįžti į savo tėvynę. Yra ir daugiau čia lietuvių šeimų, bet nei vienas neturime lietuviško laikraščio ar knygos, o jeigu kartais gauname iš kur, tai dalinamės ir branginame kaip relikviją.

Prašau atleisti man, gerbiami ponai, už mano drąsą ir akiplėšiškumą. Daug linkėjimų Amerikos lietuviams nuo Sibiro lietuvių."

Laiško autorės pavardės neskelbiame. Iš to laiško matyti didelis troškimas tiesos ir laisvės. Įvertinkime ir mes mūsų spausdintą lietuvišką žodį, aplankantį tave kasdien. "Draugo" administracija ir Knygos klubas stengiasi tautietę aprūpinti lietuviška spauda.

× **Vysk. V. Brigzys celebruos** iškilmingas šv. mišias naujoje Marquette Parko lietuvių šventovėje už žuvusius lietuvius anapus geležinės uždangos šį sekmadienį, birželio 16 d. 10:45 val. ryte. Taip pat pasakys ir pritaikintą pamokslą. Pamaldų metu giedos Chicagos Lietuvių Vyrų choras. Iškilmes organizuoja LB Marquette Parko apylinkė.

× **Tautinių šokių šventės** rengimo komiteto posėdis, įvykęs birželio mėn. 8 d. Hollywoodo svetainėje, praėjo darbingoje nuotaikoje. Čia pranešimus padarė Bruno Shotas, Ant. Gintneris, Z. Dailidka, St. Daunys, J. Kreivėnas. Be šių posėdyje dar dalyvavo: J. Jasaitis, dr. J. Bajerčius, E. Bartkus, J. Mileriūtė, A. Poškienė, A. Jasaitytė, A. Antanaitis, Ed. Šulaitis, J. Kudirka. Buvo nutarta netrukus atidaryti komiteto būstinę, kuri veiks visą dieną. Pasidžiaugta, jog aukos plaukia gausiai, o biletų platinimas vyksta sėkmingai. Geresniųjų biletų jau nedaug yra likę, todėl jų neturintieji turi skubiai kreiptis į platintojus arba komiteto narius — Bruno Shotą, tel. HE 4-1135 arba J. Milleriūtę, GReanleaf 5-9182.

× **Norintieji patekti** į J. A. Valstybių ir Kanados Liet. tautinių šokių Jaunimo kongreso ir Dailės parodos proga ruošiamą banketą biletus turi užsisakyti iš anksto, nes vėliau jų gali pritrūkti. Dėl banketo biletų galima kreiptis į Joną Jasaitį, 4430 So. Campbell Ave., tel. LA 3-2180. Banketas įvyksta birželio mėn. 30 d. Morrison viešbutyje.

× **Anelės ir Jono Gotautų** sūnus kapitonas inžinierius Vytautas su savo šeima iš Louisianos, La,. atvyksta pas savo tėvus, gyvenančius Marquette Parke. Inžinierius Vytautas čia baigė pradžios, augšt. mokyklas ir universitetą, keletą metų tarnavo Dėdės Samo kariuomenėje ir išėjęs atsargon su kapitono laipsniu, dabar dirba inžinieriu-technologu.

× **Valerijonas Simkus**, kontraktorius, didelis lietuviškų reikalų rėmėjas, pakartotinai buvo aprašytas Chicagos Daily Tribune dienraštyje, ryšium su naujo namo pardavimu Willow Springs. Kontraktorius turi labai gražioj vietoj keletą nuostabiai gražių namų puikioj aplinkumoj ir tikisi juos greitu laiku parduoti. Neseniai parduotųjų namų pora nuotraukų tilpo minėtame Chicago Tribune. Pažymėtina, kad Tribune korespondentas Šimkaus statytais namais labai žavisi ir jau antrą kartą apie juos, pailiustruodamas, rašo.

× **"Stai mano auka**, 100 dol., už pirmą įėjimą į jūsų naujus pastatus", rašo Dan Kuraitis, savininkas Milda Buick automobilių pardavimo kompanijos. Ponui Kuraičiui teko dalyvauti viename susirinkime "Draugo"

Dan Kuraitis

name praeitą savaitę ir jis taip džiaugėsi "Draugo" patalpų gražumu, kad pasižadėjo atsiųsti šimtinę. Jis savo pažadą išpildė vakar. "Draugas" už auką nuoširdžiai dėkoja mielam biznieriui, lietuviškų reikalų nuoširdžiam rėmėjui.

× **Bernadeta Atkočiunaitė,** baigusi Šv. Antano par. mokyklą Ciceroje praėjusį sekmadienį, savo tėvelių — dr. Petro ir Onos Atkočiunų namuose susilaukė daug svečių, kurie ją sveikino ir linkėjo jai sėkmių Marijos Augštes. mokykloje kurią ji pradės lankyti rugsėjo mėnesį. Savo gabumais ir uolumu ji laimėjo tos mokyklos stipendiją. Būdama parapijos mokykloj buvo veikli muzikoj, mergaičių sodalicijos draugijoj ir kitur. Jos krikšto tėvas yra dr. P. Daužvardis, Lietuvos konsulas, kuris drauge su savo žmona buvo atvykęs į mokslo užbaigimo iškilmes Bernadetą pasveikinti.

× **Dipl. teis. Mecys Šimkus,** 4204 So. Maplewood ave., išlaikęs Real Estate brokeriams nustatytus egzaminus, nuo birželio 15 d. Brighton Parke (šiaurių rytų kampas 43 st. ir Maplewood ave.) atidaro savo Real Estate brokerio kontorą. Sveikindami naują profesionalą-biznierių linkime jam sekmės.

Mečys Šimkus yra žinomas visuomenininkas, daugelio lietuviškų organizacijų narys ir yra Brighton Parko Lituanistinės Mokyklos Tėvų komiteto vicepirmininkas.

× **Tėvų Marijonų** bendradarbių Bridgeporto skyrius yra pasamdęs autobusą nuvežti į Marijonų gegužinę tuos, kurie savo automobilių neturi. Gegužinė įvyks birželio 16 d. Tėvų Marijonų seminarijos darže. Autobusas nuo Šv. Jurgio parapijos bažnyčios išeis 12 val. Biletus reikia įsigyti iš anksto TMB valdyboj.

× **L. B. Roselando** apyl. valdyba rengia birželio įvykių minėjimą šį sekmadienį, birželio 16 d., 10 val. Visų Šventųjų parapijos bažnyčioje įvyks pamaldos už kankinius. Tuoj po pamaldų parap. salėje įvyks atitinkamas paminėjimas su tai dienai pritaikyta programa.

× **Tautinių šokių** šventei aukojo: J. Pakel, Chicago Savings and Loan Association prezidentas, J. Mackevičius, Standard Savings and Loan Association prezidentas, J. F. Grybauskas, St. Anthony Savings and Loan Association, Cicero, Dan Kuraitis, Milda Buick savininkas, Balzek Motors Sales ir "Ateities" šokėjų grupė po $100. Dr. P. Kisielius, J. Spaitis, aluminiinių langų prekyba, J. Ripkevičius — Universal Savings and Loan Association, J. Kazanauskas — Mutual Federal Savings and Loan Association prezidentas, po $50: Petkevičius — Crane Savings and Loan Association prezidentas, A. Saldukas — Midland Savings and Loan Association prezidentas, A. Phillips — laidotuvių direktorius, Klemas Žukauskas, J. Jurkūnas — "Venta" Engineering Co., Inc., Stanley Mankus, J. Gradinskas — radijo ir TV prekyba, po $25, Furniture Center, Inc. ir LSA 134 kuopa — po $20, po $15 dr. Plikaitis, po $10 — Carl H. Ebert, Chicagos Lietuvių Suvalkiečių dr-ja, Eržvilko Draugiškas klubas, Brighton Parko Moterų Klubas, inž. Vl. Sinkus, L. B. Roselando Apylinkė, John C. Miller; po $5 — B. Brazdžionis, P. Kurzikauskas, kun. A. Stankevičius, J. Pleirys — dažymo kontraktorius, J. Stankūnas, V. Sinkus, K. Bružas, A. Stanevičius, J. Mildažis, Precin foto studio, Blanck, P. Bakery, kun. P. Patlaba, C. Kareckas, A. Bernadišius, E. Likanderis, inž. E. Bartkus, J. Bereiša ir daug kitų smulkesnėmis sumomis.

Aukas siųsti: 17604 sąskaita Chicago Savings and L. Association, 6245 S. Western Ave.

× **Lietuvių Enciklopedijos** XI tomas jau išspausdintas, šiuo metu rišamas. Prenumeratoriams bus išsiuntinėtas apie birželio pabaigą. Chicagoje bei jos apylinkėse gyv. prenumeratoriai, kurie dėl kokių nors priežasčių ligi šiol dar nebūtų gavę LE X tomo, prašomi tuojau kreiptis į LE atstovybę šiuo adresu: D. Velička, 7838 So. Green St., Chicago 20, Ill. Tel. VIncennes 6-7624.

× **10 tūkstančių dolerių** LRK Federacijos Jaunimo stovyklai nutarė paaukoti Chicagos ateitininkų gydytojų korporacija Gaja. Auka labai impozantiška ir sukelianti didelio optimizmo lietuviško darbo mylėtojams ir puoselėtojams.

× **Šv. Antano draugija** Cicero, kuriai vadovauja Myk. Jokubauskas, rengia gegužinę Schultz Woods parke. Unijos nariai, pasižymėję virėjai, aprupins gegužinės svečius geriausiais valgiais.

× **Inž. J. Jurkūnas** praneša, kad ne jis yra Neolithuania korporacijos atstovas, kaip buvo spaudoje paskelbta, bet A. Simonaitis.

Pasitiki

Škotas nuvyko į ūkį ir klausia farmerio:

— Ar turi gerų agurkų?

— Taip, galite pasirinkti kiek tik norite.

— O kiek šis kainuoja?

— Šis, mažesnis, kainuoja du centai.

— Gerai, pinigus aš užmokėsiu dabar, o už poros savaičių ateisiu atsiimti.

BUOŽĖ ŠOKA

Jugoslavijos diktatorius ir turtuolis Tito šoka su savo žmona vienam parengime. Diktatorius mėgsta pieną, alų, detginę ir Vakarų pasaulio garbininmus. (INS)

Tikras turtas

"Kad nors geresnius paveikslus su savim paimtume. Varną ir kitus. — Pasiūliau žmonai." Šis sakinys iš Jurgio Savickio knygos "Žemė dega". Taip kalbėjo Jurgis Savickis išvažiuodamas iš savo namų karo metu.

Tai parodo, kad yra žmonių, kuriems menas dar yra didžiausia vertybė, kurią reikia neštis su savim. Antanas Varnas, Savickio minimas, šiandien Chicagoje nepaliauja kūręs. Taip pat ir daugelis kitų. Ir čia Chicagoje, ir visame pasaulyje yra dar lietuvių, kurie brangina savąją dailę, kaip savo tautos sielą.

Džiaugiasi dailininkas; šiluma pripildo krūtinę, žinant, kad jis reikalingas ir branginamas. Štai čia ir susidaro didžiausias ir tampriausias ryšys tarp meno ir visuomenės. Dailininkas negali kūrti vien tik sau. Kiekviena kūryba turi didelę dalį pasiaukojimo, o pasiaukojimas negali būti skirtas sau.

Tokių tad minčių kupini sutinkame būsimąją lietuvių dailės parodą įvykstančią Jaunimo Kongreso proga Morrison viešbutyje Chicagoje.

Didelis dalyvaujančių dailininkų skaičius užtikrina, kad čia bus atstovaujama visos lietuvių mene besireiškiančios kriptys. Visuomenė atiduoda savo duoklę prisidėdama prie organizavimo darbų. Bet tai tik išviršiniai reiškiniai. Tikrieji ryšiai glūdi kur kas giliau.

Yra ir dar viena parodos prasmė. Daugelis šiandien jau namus įsitaisę. Namai turi sienas, o sienoms reikia paveikslų. Vieniems gal, kad sienos net taip tuščiai atrodytų, kitiems, kad monotonišką didmiesčio gyvenimą praskaidrintų ir didžiųjų reklaminių plakatų nuzulintą akį bent kiek atšviežintų. Ne visi gal atėję pirks paveikslus, bet pažintis su dailininku užsimegs. Be oficialaus pristatymo, be rankos paspaudimo, bet per teptuko brūkšnius, per spalvų ir formų derinius. Po parodos ne vienas butas nušvis dailės sielos dalele. Ir tai įneš į mūsų gyvenimo rutiną bent kiek gaivaus vėjo.

Dailės parodą galima pavadinti meno švente. Švente visų: dailininkų, visuomenės, kiekvieno besidominčio savaja kultūra.

Dailės paroda atidaroma birželio 28 d. 8 val. vak. Marrison viešbutyje. — **V. V.**

KAS TIK TURI GERĄ SKONĮ, VISKĄ PERKA PAS LIEPONĮ!

Prekės be brokų, kainos žemiausios Chicagoje, išsimokėjimai iki 3-jų metų. Europos ir Amerikos žymiausių firmų baldai, Televizijos, Šaldytuvai ir visa namams ir ofisams įrengti.

Moderniausia lietuvių baldų prekyba Chicagoje.

LIETUVIŲ PREKYBOS NAMAI — FURNITURE CENTER, INC.

3222-24-26 So. Halsted St. **Victory 2-4226**

Pirm., Ketvirt. 9—9:30, Sekm. 12—5, Kitom dienom 9—6

IŠ ARTI IR TOLI

J. A. VALSTYBĖSE

— Petro Kiaulėno kūrinių paroda įvyksta birželio 15—16 dienomis Pr. Lapienės vasarvietėj, Stony Brook Lodge, Stony Brook, Long Island. Besidomintieji galės pamatyti ir tuos kūrinius, kurie pereitą pavasarį buvo išstatyti Paryžiuje ir kur jie susilaukė gražaus kritikų dėmesio.

VOKIETIJOJ

— Lietuviams kunigams rekolekcijos šiais metais prasidės liepos mėnesį 15-tos dienos vakare, Konigstein/Taunus, Priesterseminar ir baigsis liepos 18 d., prieš piet. Rekolekcijas sutiko pravesti tėvas dr. V. Vaišnora. Pasibaigus rekolekcijoms, liepos 18, 19 d. įvyks pasitarimai pastoraciniais reikalais.

ITALIJOJ

— Italijos laikraščiai davė žinią apie keturių Švedijos lakūnų likimą po jų lėktuvo numušimo 1952 metais Baltijos jūroje. Žinią yra atnešusi į Vakarus viena lietuvė pabėgėlė, kuri buvo susitikusi Lietuvoje su vienu lietuviu kariškiu, grįžusiu iš Sibiro. Jis buvo kalinamas kartu su švedų lakūnais ir jai perdavė jų prašymą painformuoti apie tai Švedijos vyriausybę. Dabar, kaip praneša laikraščiai, švedų vyriausybė pradėjo daryti žygių juos išlaisvinti.

Visa Italijos spauda taip pat paminėjo lietuvių delegacijų dalyvavimą ir pareiškimus "Pax Romana", "Liberalų Internacionalo" ir NEI kongresuose, vykusiuose balandžio mėnesį Italijoj. Daugelis laikraščių patalpino Lietuvos krikščionių demokratų pranešimą apie komunizmo įsigalėjimą Lietuvoje ir jų delegatų kalbas NEI kongrese

Žurnalai "Oggi" ir "L'Espresso" aprašė žymiausio Amerikos gyvenimo tapytojo Ben Shan ir pasaulinio masto siuvėjos Eleonoros Garnett gyvenimus, pažymėdami, kad abu yra lietuvių kilmės. Ponia Garnett, gyvenusi 24 metus Kinijoj ir išmokinusi kiniečius rengtis europietiškai, dabar atidarė savo siuvyklas New Yorke ir Romoje.

Didelis Italijos žurnalas "Il Tempo", aprašydamas diplomatų veiklą prie Švento Sosto, pastebi, kad Lietuvos pasiuntinys atstovauja taip pat virš pusantro milijono visame pasaulyje išblaškytų lietuvių ir kad "Chicaga yra didžiausias lietuviškas miestas."

Šale visos eilės laikraščių, kurie yra paminėję Lietuvą kitomis progomis, pabaigoje dar tenka pažymėti, kad balandžio 27 dieną Italijos radiofonas vaikų programoje perdavė Stefanijos Plona paruoštą transliaciją pavadintą "Stebėtinos tautų ir kraštų istorijos: Lietuva", kurioje buvo labai plačiai ir gražiai papasakota apie Lietuvą.

Kaip galima matyti iš spaudos iškarpų, Lietuvos klausimas Italijoj yra ne tik neužmirštas, kaip norėtų Sovietai, bet gyvas ir aktualus. Italijos spauda ir visuomenė yra gerai informuota apie Lietuvą. Už tai didelis nuopelnas tenka ir VLIKo leidžiamam ELTA-Press biuleteniui italų kalba, kuris kas mėnesį išsamiai informuoja Italijos spaudą ir visuomenę apie įvykius Lietuvoje ir lietuvių veiklą tremtyje.

— Lietuvių Italijoje yra apie 110 suaugusių ir apie 50 vaikų (čia įskaitant ir Liet. Salezičių gimnazijos auklėtinius). Didžiausioji Italijos lietuvių dalis gyvena Romoje arba jos artimose apylinkėse. Krašto valdyba, pirmininkaujant V. Mincevičiui, išvystė gyvą veiklą tiek savų tautiečių tarpe, tiek skelbiant Lietuvos laisvės reikalą svetimųjų tarpe. Valdybos suruoštuose parengimuose dažnai dalyvauja daug žymių Italijos valstybininkų ir šiaip svarbių asmenų. Italijos Lietuvių Bendruomenė sugebėjo ieškoti ir rasti daug Lietuvos draugų.

— Žmonės labiau myli savo nuomones, negu daiktus.

—Montesquieu

ATITAISYMAS

Š. m. gegužės mėn. 25 d. "Drauge" buvo paminėta, kad man šiais metais sukanka 25 metai muzikinės veiklos. Ta pačia proga buvo pakartota jau daug kartų anksčiau skelbta apie mane netiesa. Pirmiausia ją paskelbė L-vių Enciklopedija. Vėliau ji eilę kartų pasirodė periodinėj spaudoj. Pagaliau, kai, nors ir po mano įspėjimo to nepadaryta, dar tą netiesą pakartojo prie "Muzikos Žinių" leidžiamas Lietuvių Muzikų vardynas", visai nepatenkintas likau.

Netiesa yra ta, kad aš, esą, dainavęs "Carmen" operoj Escamilio. Ir tai, girdi, buvusi viena iš mano žymiausiųjų rolių.

Norėdamas, nors ir pavėluotai, šią klaidą pagaliau atitaisyti, pareiškiu, kad augščiau minėtos rolės nesu dainavęs, ir nežinau kokiais žinių šaltiniais remiantis tai buvo apie mane rašoma. — **Vl. Baltrušaitis.**

Berniukams stovykla

T.T. Marijonų Seminarijos patalpose, kuriose yra įruoštas maudymosi baseinas ir sporto aikštė, šiais metais bus nuo liepos mėn. 7 d. iki rugpjūčio mėn. 4 d.

Į stovyklą priimami jaunuoliai 9 iki 13 metų.

Mokesti $3.50 dienai ir $5.00 vien kartinis mokestis apdraudai, registracijai, gydytojo priežiūrai).

Vykstant į stovyklą, pasiimti reikalingų dalykų sąrašas bus įteiktas po registracijos.

Šiais metais nedidelis berniukų skaičius bus priimama, todėl tėvai turėtų greitai juos užregistruoti.

Stovyklai vadovaus Tėvai ir Broliai Marijonai.

Dėl tolimesnių informacijų skambinkite tel. FAculty 3-1441; arba rašykite: **MARIAN FATHERS, Marian Hills Seminary, Clarendon Hills, Ill.**

IŠKILMINGA DEDIKACIJA

DIENRAŠČIO DRAUGO NAUJŲ PATALPŲ ir TĖVŲ MARIJONŲ NAUJOJO VIENUOLYNO

įvyks

Sekmadienį birželio mėn. 23 d., 1957 m.

prie 63-čios ir Kilbourn gatvių

(Kilbourn gat. yra 4500 į vakarus)

Dedikacijos iškilmes atliks
JO EMINENCIJA, KARDINOLAS SAMUEL STRITCH,
Chicagos Arkivyskupas

Iškilmės prasidės 3:00 val. p. p.
Palaiminimas Šv. Sakramentu 3:30 val. p. p.
Sveikinimai ir meninė dalis prasideda 4:00 val. p. p.
Naujų patalpų lankymas nuo 4:30 val. iki 6:00 val. p. p.