MIDWEST INTER-LIBRARY CENTER CHICAGO

MIDWEST INTER-LIBRARY CENTER
5721 COTTAGE GROVE AVE.
CHICAGO 37, ILL.

GRAT

DRAUGAS
THE LITHUANIAN DAILY FRIEND
PUBLISHED BY
THE LITHUANIAN CATHOLIC PRESS SOCIETY
4545 WEST 63RD STREET CHICAGO 29, ILL.
TELEPHONE LUDLOW 5-9500
LEADING DAILY FOR OVER A MILLION LITHUANIANS

DRAUGAS

THE LITHUANIAN DAILY FRIEND

DRAUGAS
LIETUVIŲ KATALIKŲ SPAUDOS DRAUGIJOS
LEIDŽIAMAS LIETUVIŲ DIENRAŠTIS
SU ŠEŠTADIENINIŲ MOKSLO, LITERATŪROS IR MENO PRIEDU
DRAUGAS ĮSTEIGTAS 1909 M.

Nr. 144 KETVIRTADIENIS, BIRŽELIO (JUNE) 20, 1957 Kaina 5 centai Vol. XLI

Laivų susidūrimas pareikalavo jūrininkų gyvybių

Kodėl nėra laisvesnių keliautojų iš Lietuvos?

Mūsų korespondentas Prancūzijoje

Vienas mano bičiulis prancūzas, kuris atidžiai seka Sovietų Sąjungos ir liaudies demokratijų vadinamo laisvėjimo bei demokratėjimo raidą, šiomis dienomis manęs paklausė, kaip visa tai pasireiškia Lietuvoje, apie kurią jam mažai tepatenką žinių, lyg ji būtų už Uralo ar dar toliau.

Štai, pavyzdžiui, apie Lietuvos kaimynę Lenkiją, — tęsė toliau mano bičiulis, — Vakaruose turima daug ir tikslių žinių iš pirmų šaltinių todėl, kad į vieną ir antrą galą vyksta gyvas judėjimas. Įvairių politinių bei ideologinių linkmių prancūzai, pradedant kompartijos delegatais ir baigiant katalikų intelektualų centro pirmininku, laisvai nuvyksta į Lenkiją, laisvai ten aplanko savo pažįstamus ir naujų pažinčių užmezga, laisvai gali prabilti organizacijų susirinkimuose. Lygiai gausu iš Lenkijos atvykstančių į Vakarus. Štai tik per paskutinius porą mėnesių, nekalbant jau apie primą kardinolą Wyszinskį, Pax Romana kongrese Romoje teko sutikti net tris Krokuvos savaitraščio „Tygodnik Powszechny" redaktorius su vyriausiu redaktorium priešakyje. Paryžiuje gegužės mėnesį lankėsi taip pat trys įžymūs lenkai: Valstybės Tarybos (prilygstančios vyriausiam prezidiumui tarybinėse respublikose) narys Zdziejowski, kuris davė pasikalbėjimą dienraščio „Le Monde" bendradarbiui ir du seimo nariai — Stroma ir Kisielewski. Abu turėjo po viešą paskaitą. Pirmasis — katalikų intelektualų centre, antrasis — Europos kultūros kongrese. Dar vienas keliauninkas, rašytojas ir literatūros kritikas Arturas Sandauer, taip pat turėjo viešą paskaitą apie lenkų rašytojų rezistenciją 1945 - 56 metais prieš staliniečių priespaudą literatūroje. Visos paskaitos buvo gyvos, įdomios ir nušvietė Vakaruose mažai žinomus Lenkijos kultūrinio gyvenimo požvilgius.

Atskleidė esminius pakitimus

Visi atsilankiusieji lenkai švie suoliai laisvai matėsi su savo įvairių krypčių tautiečiais lenkais ir su prancūzais ir suteikė dar papildomų paaiškinimų bei informacijų. Visi jie, kaip viešose paskaitose, taip ir asmeniškuose pokalbiuose, reiškė lojalumą liaudies respublikos režimui, pabrėžė savo ištikimumą vadinamai Varšuvos sandorai (paktui) ir glaudžiam bendradarbiavimui su SSSR. Tačiau kartu atskleidė ir esminius pakitimus savo krašte: policinio teroro beveik visišką išnykimą, spaudos palyginti didelę laisvę ir atvirų diskusijų įvairiais klausimais galimumą.

Kodėl gi panašių keliautojų ne atvyksta iš Lietuvos? — paklausė mano bičiulis prancūzas. Jie, kaip anie lenkai, galėtų ir savo tautiečius ir vakarų žmones painformuoti apie tai, kas yra Lietuvoje, kaip ten vyksta demokratinimas ir gyvenimo laisvėjimas bei žmoniškėjimas...

Nesijaučia tvirtai balne

Savo bičiuliui paaiškinau, kad mano tautiečiai komunistai, nors jau valdo kraštą keliolika metų, bet vis dar nesijaučia tvirtai balne, nes jų tebuvo vos 741 iš trijų milionų gyventojų 1940-aisiais, režimo įvedimo, metais. O ir dabar jų su kandidatais tepriskaitoma ne pilni 30,000. Todėl jie vis dirba lyg medinėmis rankomis ir galvoja lyg ne savo galvomis.

Nepasitiki lietuviais

Iš kitos gi šalies, dėl tolimų istorinių prisiminimų ir dėl lietuvių tautos kieto stuburkaulio, maskviškiai rusai, ar jie būtų caro ar sovietų šalininkai, nepasitikėjo ir nepasitiki lietuviais. Caro laikais visa administracija buvo grynai rusų ir pats Lietuvos vardas buvo išvirtęs į „Sievero Zapadnyj Kraj" geografijos vadovėliuose, iš kurių lietuvių vaikai turėjo mokytis.

Prievartaujama lietuvio dvasia

Stalinui taikant savo formulę „nacionalinė forma — socialistinis turinys", Lietuvos vardas, kalba, folkloras pasiliko, bet imta prievartauti lietuvio protą, dvasią ir širdį primetant tą nelemtą svetimą „socialistinį turinį", per kurį kemšama maskviškas galvojimas. Kadangi Maskvoje tolydžio vyravo nepasitikėjimas lietuviais komunistais, todėl visur pristatyti rusai pareigūnai, kultūrtregeriai, kontrolieriai, globėjai, jei dėl pasaulio akių priešakin ir iškištos lietuviškos „kepurės".

Todėl aš galvoju, — tęsiau toliau, — kad jie mano tautiečiai komunistai nebūtų Maskvos belaisviais, jie tikrai bandytų sumegzti kultūrinius ryšius su Vakarais, atsiųstų paskaitininkų. Dabar jie bijo. Štai vienas pavyzdys. Balandžio gale Prancūzijoje lankėsi dabartinės Lietuvos „pirmas numeris": vyriausiojo prezidiumo pirmininkas Justas Paleckis Sovsąjungos delegacijos tarpparlamentinės unijos tarybos suvažiavime. Tokią augštą padėtį užimąs žmogus neišdrįso priimti vienos (šiandien jau mirusios) savo tautietės, kuri norėjo jį aplankyti grynai asmenišku reikalu. Iš to galima spręsti, kokia lokiška letena Maskva laiko suspaudusi Lietuvą ir jos žmones, neišskyrus nė pačių nusipelniusių komunistų. Mano bičiulis prancūzas atsidusęs rūsčiai tarė: „Vis ta nelemta Maskva... Tolimuose Rytuose, Artimuose Rytuose, Azijoj, Afrikoj, Egipte, Sirijoj, Alžire, Budapešte, Vilniuj... vis Maskva ir Maskva...".

Neįstengia atsisakyti Stalino linijos

MASKVA, birž. 19. — Sovietų Rusijoje komunistų partija įsakė pakeisti mokslinio žurnalo „Voprosy istoriji" vadovybę, nes ji leido mokslininkam „liberališkai aiškinti politiką". Vienas to žurnalo redaktorius atleistas, nes jis pernai drįso skelbti kritiką Stalinui.

Žurnalo vadovybė buvo taip pat kaltinama, kad ji apėjo tylom Vengrijos įvykius, atsisakė kovoti prieš „revizionizmą ir nacionalizmą komunistų partijose užsienyje". Buvo kaltinama vadovybė, kad rašydama apie Jungtines Amerikos Valstybes, nepakankamai pasisakius prieš JAV imperializmą.

Pakvietė liudyti Trockio žmoną

WASHINGTONAS, birž. 19. — Trockio žmona yra pakviesta kongreso komisijos liudyti apie komunistų infiltraciją Jungtinėse Amerikos Valstybėse. Bet ji gavo įspėjimą, kad bus nužudyta, jei ką nors pasakys.

Izraelis jaudinasi

JERUZALĖ, birž. 19. — Kairo radijas vakar paskelbė, kad Egiptas gavo tris povandeninius laivus iš Sovietų Sąjungos. Dėl to Izraelis labai susijaudino. Bet Izraelis dabar nebijo karo su Egiptu, nes Egiptas nesąs pasiruošęs. Taip bent mano izraelitai.

JAV Iždo sekretorius George M. Humphrey (dešinėje) kalbasi su senato komiteto tirti ekonomines sąlygas pirmininku Harry F. Byrd (D., Virginia). Humphrey pasakė, kad "nauja inflacijos grėsmė yra turbūt rimčiausia mūsų naminė ekonominė problema". (INS)

JAV dalyvaus Maskvos parodoje ir paleis satelitą

WASHINGTONAS, birž. 19. — Kremliui pakvietus, Amerikos vyriausybė yra nusistačiusi dalyvauti Maskvos parodoje, išstatydama ten savo technikos nuostabas.

Tai paskelbė prezidentas Eisenhoweris ir ta pačia proga paprašė kongreso skirti 2 milionus ir 200 tūkst. dolerių parodos įrengimui. Paroda įvyks Gorkio parke Maskvoje ryšiumi su Rusijos žemės ūkio paroda.

Prezidento Eisenhowerio sekretorius spaudos reikalams paaiškino, kad su sovietais dar nėra baigtos derybos parodos reikalu. Tačiau atrodo, kad bus galima susitarti.

Prašydamas padidinimo samatos šiems metams, prezidentas Eisenhoweris paprašė iš kongreso lėšų dirbtinio mėnulio paleidimui apie žemę. Tam tikslui buvo paprašyta daugiau kaip 34 milionai. Tikimasi dirbtinį mėnulį apie žemę paleisti jau sekančiais metais.

Nasseris pasirinko savo kandidatus

KAIRAS, Egiptas, birž. 19. — Egipte parlamentariniai rinkimai bus liepos 3 dieną. Egiptiečiai išrinks 350 atstovų į parlamentą. Buvo išstatyta 2,469 kandidatai, bet Egipto prezidentas Nasseris tik 1,142 priėmė, o kitus išbraukė iš sąrašo. Nepriėmė nė vieno kandidato, kuris įtartas ar priešingas Nasserio režimui.

Rusai kovoja prieš bolševizmą

HAAGA, Olandija, birž. 19. Haagoje susikūrė Rusijos emigrantų centras kovoti prieš sovietinį režimą. Susijungė 7 organizacijos. Kaikurios iš Ukrainos, Armenijos, Azerbeidžiano. Centras susikūrė Olandijoje saugumo sumetimais. Priešakinės kovos prieš bolševizmą linijos paliktos Vokietijoje.

Vis dar bėga iš sovietinės zonos

BERLYNAS, birž. 19. — Oficialiais duomenimis, per dvi paskutines gegužės mėn. savaites iš Vokietijos sovietinės zonos atbėgo į vakarinį Berlyną arba vakarinę Vokietiją apie 8,900 asmenų. Jų tarpe buvo apie 1,800 jaunuolių ligi 24 metų amžiaus.

● *Jugoslavijos diktatoriaus Tito sūnus Zarko* smarkiai geria ir įsigėręs visokių „štukų" pridaro.

Mao siūlo "minkštesnę" liniją raudonojoj Kinijoj

TOKIO, Japonija, birž. 19. — „Chicago Daily News" vakar parašė, jog Kinijos komunistų vadas Mao Tse - tung nutraukęs ryšius su kieta ir žiauria Stalino linija ir ieškąs naujos minkštesnės „įtikinimo" linijos, kad nuslopintų pasipriešinimą komunistiniam režimui Kinijoje.

Nauja komunistinė ideologija, kurią Mao patiekė slaptoje kalboje vasario 27 d., šiandien buvo transliuojama Peipingo radijo.

17,000 žodžių kalba sako, kad dar yra konfliktų raudonojoje Kinijoje tarp masių ir komunistinės diktatūros.

Neramumai

Kalba pripažino pirmą kartą, kad Vengrijos sukilimas išplėtė didelius neramumus raudonojoje Kinijoje ir galbūt tie neramumai privertė Mao ieškoti „minkštesnės" politikos, sako laikraštis.

Jis savo kalboje pripažino kritikos reikalą ir net, pasak jo, gali būti leisti streikai.

Sudrožė sovietams, bet...

Kalbėdamas apie Vengriją, Mao puolė Sovietų Rusiją dėl jos žiaurumų užgniaužiant sukilimą Vengrijoje. Tačiau jis ir teisina Sovietų Rusijos žygius Vengrijoje, nes, girdi, ten buvo išsiplėtę naminiai ir užsieniniai kontrarevoliucionieriai.

Mao kalba

„Mes negalime priversti žmonių atsižadėti idealizmo, kaip ne galime priversti tikėti juos mark sizmu", pasakė Mao Tse - tung. „Išrišti ideologinius ar ginčytinus klausimus tegalima naudoti demokratinius būdus, kritikos, diskusijų ir auklėjimo metodus, o ne prievartą".

Šiais žodžiais Mao bando pagrįsti savo „liberalizmo" programą, kurią jis pavadino: „Težydi daug gėlių, leiskime įvairių srovių mintims pasireikšti".

„Mūsų politika yra: 'kontrarevoliucionieriai turi būti numalšinti, kur tik jie yra, klaidos turi būti atitaisytos, kur tik jos atsiranda", pasakė Mao. „Mūsų linija šiame darbe yra masių linija, kitaip tariant, pati liaudis malšina kontra - revoliucionierius".

Mao pasakė, kad kontra-revoliucionierių dar yra Kinijoje.

Jis apkaltino Jungtines Amerikos Valstybes ir nacionalistinės Kinijos vadą Chiang Kai - sheką, kad jie, girdi, bando sukelti neramumus Kinijoje, siunčiant ten naujus kontra-revoliucionierius.

● *Vėjas užmušė septynis* asmenis Pietų Afrikoje. Nelaimė buvo šiauriniame Natalyje.

● *Raudonoji Kinija* sakosi gaminsianti sekančiais metais penkių vietų automobilius.

Jordanas atidėjo parlamento sesiją

AMMAN, Jordanas, birž. 19. — Jordano ministerių kabinetas parlamento sesiją atidėjo trims mėnesiams. Nežinia, kodėl taip padaryta. Karalius Hussein dalyvavo ministerių posėdyje.

Samir Riafi, premjero pagelbininkas ir užsienio reikalų ministeris, pasakė, kad ministerių kabinetas taipgi nutarė sudaryti dar du karinius teismus spręsti bylas tų asmenų, kurie apkaltinti sąmokslu prieš Jordano režimą.

KALENDORIUS

Birželio 20 d.: šv. Silverijus; lietuviški: Genulis ir Žinuolė.

Saulė teka 5:16, leidžiasi 8:28.

ORAS

Oro biuras praneša: Chicagoje ir jos apylinkėje šiandien — giedra ir šilčiau.

Du laivai susidūrė prie Prancūzijos pakrantės

BRESTAS, Prancūzija, birž. 19. — Amerikiečių tanklaivis ir graikų prekinis laivas šiandien susidūrė miglų metu prie Prancūzijos pakrantės. Laivai paskendo liepsnose.

Apie 10 jūrininkų žuvo ir 14 ar daugiau dingo iš abiejų laivų 77 vyrų įgulų.

Mažiausia 26 jūrininkai buvo išgelbėti. Britų pranešimas sako, kad „mažiausia 13" dingo vien tik iš Amerikos laivo.

* * *

Amerikiečių tanklaivis Stony Point, buvo pranešta, nuskendęs, bet vėliau pranešta, kad jis, pasinėręs negiliai vandenyje, dega.

Tanklaivis Stony Point, U. S. Petroleum Cariers Inc., iš New Yorko, nuosavybė, plaukė į Liberiją. Laive buvo 41 vyro įgula.

Amerikiečių laive buvo keli sprogimai ir kaikurie jūrininkai tuojau buvo užmušti, o kiti baisiai apdegė.

Laivai susidūrė 30 mylių nuo Bresto ir 15 mylių nuo Wissant.

Laivai su gydytojais atskubėjo gelbėti jūrininkų.

Vokiečių laivas Erie Reckman paėmė jūrininkų lavonus ir išgelbėjo 26 jūrininkus.

Koks skaičius jūrininkų žuvo, šiandien dar nežinia, bet bijoma, kad žuvo 22 jūrininkai.

Didina sovchozų skaičių

VILNIUS, okup. Lietuva. — Vilniaus radijas pranešė birželio 2 d., kad šiais metais suorganizuota okup. Lietuvoje 14 naujų tarybinių ūkių, jų tarpe 2 ūkiai Pagėgių rajone.

Vaikų namai

KAUNAS, okup. Lietuva. — Lietuvos vaikų namuose esą dabar apie 3,600 vaikų, netekusių savo tėvų. Lietuvoje esą 31 vaikų namas. Nauji vaikų namai šiais metais bus steigiami Pagėgiuose.

● *Jungtinių Tautų Saugumo* taryboje šį rudenį bus tuščia kėdė, kurią dabar turi Pilipinai. Lenkija norėtų atsisėsti vieton Pilipinų. Maskva šaltokai žiūri į Lenkijos aspiracijas, nes nežino, kur atsistos Gomulka. Maskva daugiau remia Rumunijos kandidatūrą.

Sovietai sugalvojo būdą pasimelžti Amerikos dolerių

NEW YORKAS, birž. 19. — Sovietai sugalvojo naują palengvintą būdą „pakelti geležinę uždangą" ir pasimedžioti dolerių. Kelionių biuras „Inturistas" paskelbė, kad Jungtinių Amerikos Valstybių turistai gali keliauti po vakarų Sovietų Sąjungą savais automobiliais. Tokiom kelionėm nustatė du maršrutus. Vienos — nuo Lietuvos Brastos į Minską, Smolenską, Maskvą ir atgal tuo pačiu keliu. Trunka 13 dienų ir kainuoja 845 rublius, arba 212 dol. su pirmos klasės patarnavimu ir maistu. Antras — Lietuvos Brasta, Minskas, Smolenskas, Maskva, Tula, Charkovas, Simferopoli, Jalta, Zaporožje. Trunka 27 dienas ir kainuoja pirma klasė 1,755 rublius, arba 438 dolerius. Į amerikiečio automobilį pasodinamas ir vertėjas, kitaip sakant, šnipas. Tačiau pats „Inturistas" įspėja, kad automobilis pasiimtų savo automobilių atsarginių dalių.

TRUMPAI IŠ VISUR

● *Atbėgo į vakarų Berlyną.* Pastarosiomis savaitėmis į vakarinį Berlyną atbėgo ir paprašė azylio teisės trys rytinio Berlyno universiteto profesūros nariai, tarp jų yra veterinarijos fakulteto dekanas prof. dr. Schuetzler ir maisto higienos instituto direktorius prof. dr. Bergman.

● **Paskaitos apie meilę** ir santuoką socialistinėje visuomenėje, apie jaunuolio elgesio kultūrą ir kitomis temomis buvo suruoštos Šiaulių komjaunuolių komiteto ir vietinio politinių ir mokslinių žinių skleidimo draugijos skyriaus. Vilniaus radijas gegužės 14 d. pranešė, kad į tas paskaitas buvę susirinkę daugiau kaip 1,000 jaunų šiauliečių.

Kremliaus vadai bijo Amerikos žodžio

NEW YORKAS, birž. 19. — Sovietų Rusijos komunistų partijos vado Chruščevo kalbos per Amerikos televiziją atgarsiai dar nenutilo.

Amerikos informacijos agentūros (USIA) direktorius Larsonas pasakė: tegul sovietai nekliudo Amerikos Balso transliacijų, jei nori įrodyti, kad nuoširdžiai nori keistis informacijom ir kultūrinio bendradarbiavimo.

Maskvos „Pravda" suminėjo Chruščevo atsakymą į tai. Girdi, jei tai bus geras balsas, tai jo netrukdysime, o balsai, kurie klausytojam nervus gadina, verti to, kad klausytuvas būtų išjungtas.

Larsonas buvo priminęs taipgi, kad valstybės sekretorius Dulles jau 1955 metų Genevos konferencijoje buvo kėlęs mintį pasikeisti televizijų transliacijom. Dabar Dulles tą mintį spaudos pasikalbėjime iš naujo kėlė.

„Pravda" atsakė, kad 1955 m. ta idėja turėjo tikslą ne santykius sušvelninti, bet kaip tik sustiprinti šaltąjį karą.

Sovietų spauda tebesidžiaugia, kad Chruščevas per Amerikos televiziją daug laimėjęs. Bet leisti per Rusijos televiziją amerikiečiams prabilti sovietai nesirengia. Kremlius bijo tiesos.

Švedai skundžiasi sovietų dumpingu

STOCKHOLMAS, Švedija, birželio 19. — Švedų tekstilės pramonės ir profsąjungų vadovybė ragina visuomenę boikotuoti įvežtus iš Sovietų Sąjungos tekstilės gaminius, kurie esą siūlomi švedams žemiau savikainos. Primenamas faktas, kad vidaus rinkoje sovietų piliečiai turį mokėti už tekstilės gaminius apie dešimt kartų daugiau negu eksportinės kainos.

VĖLIAUSIŲ ŽINIŲ SANTRAUKA

— Britanijos ministeris pirmininkas Macmillan vakar tarėsi su Stassenu, prezidento Eisenhowerio patarėju, nusiginklavimo klausimams. Turbūt tarėsi nusiginklavimo klausimu.

— Izraelis vakar sušaukė nepaprastą ministerių posėdį, kai išgirdo, kad Egiptas gavo 3 povandeninius laivus iš sovietų.

— Lenkijos komunistų vadas Gomulka, besilankąs Berlyne, įspėjo vokiečių raudonuosius atsargiai elgtis su studentais ir intelektualais. Čekoslovakijos komunistų partijos sekretorius Hendrych kviečia tarptautinį komunizmą grįžti prie kietos Stalino linijos.

— Prancūzai praneša, kad jie nužudė 19 Alžirijos sukilėlių ir 37 paėmė į nelaisvę pietiniame Orane, vakarinėje Alžirijoje.

— Šimtai asmenų pabėgo iš Port Au Prince miesto, kai Haiti respublikos karinė taryba pradėjo areštuoti politinius partizanus.

Iš Ateitininkų GYVENIMO

Medžiagą siųsti: V. KLEIZA, 7248 S. Fairfield Ave., Chicago 29, Ill.

Aktuali jaunimo šventė

Atostogų paprastai laukiama, kad būtų galima kuriam laikui nuo kasdieninių rūpesčių pasprukti. Tačiau vasara ilga ir nevien "iš-siblaškymui" skirtina. Todėl yra girtinas reiškinys, kad organizacijos atostogų progą išnaudoja specialiai veiklai — rengia įvairius suvažiavimus, stovyklas, išvykas ir t.t. Panaši veikla planuojama ir šios vasaros metu. Greta jau "prigijusiųjų" veiklos reiškinių šią vasarą planuojamas naujas, plataus masto užsimojimas. Tai pirmasis Jaunimo kongresas, šaukiamas birželio 29 — 30 d. d. Chicagoje.

Kiekviena organizacija turi savo specifinius uždavinius, kuriuos ji bando apspręsti, vykdydama savo darbo programą. Šie reikalai pirmoje eilėje liečia tos organizacijos narius, jų problemas ir aktualijas. Dažnai apsiribojama tik vienu ar kitu gyvenimo aspektu. Tačiau yra daug reikalų ir problemų, be išimties liečiančių visą lietuviškąjį jaunimą išeivijoje, ypač tame pat krašte gyvenantį.

Lietuvių Studentų Sąjunga laikoma bendriausia studijuojančio jaunimo organizacija savų uždavinių apimtimi. Joje telkiasi įvairių akademinių organizacijų ir skirtingų pažiūrų žmonės. Tačiau jos narių ryšys bei organizacinė veikla daugiau ar mažiau remiasi akademiniu pagrindu. Nors jos veiklos sritis gali būti platesnė, negu kurių kitų sambūrių, ši sąjunga irgi nepajėgia savoj programoj sutalpinti visų bendrųjų jaunimo reikalų. Jie yra įvairūs, gausūs ir nelengvai apsprendžiami.

Šiuo atžvilgiu ypatingas dėmesys tenka tam pirmajam tokio plataus masto užsimojimui — Jaunimo kongresui. Jo rengėjai — Liet. Stud. Sąjunga ir JAV Lietuvių Bendruomenė — ir talkininkai eina talkon visam lietuviškajam jaunimui. Šio kongreso mintis susilaukė pritarimo ir iš organizuotų akademinių grupių, ir iš lietuviškosios bendruomenės. Čia yra aiškus reikalas prisidėti visam jaunimui, kiekvienam akademikui, nežiūrint, kokių pažiūrų jis bebūtų vienu ar kitu klausimu. Reikalingos bendros pastangos, nes svarstysimi klausimai yra visiems bendri.

V. Adamkavičius numatytas susumuoti Jaunimo kongreso pagrindines mintis, pateikti konkretesnes gaires tautinės sąmonės išlaikymui, lietuviškosios kultūros raidai jaunime ir t.t. Tai tik keletas svarbiųjų klausimų, kuriems bus jieškomi atsakymai. Panašūs klausimai nenumotini ranka, nes tuo būtų daug ko atsisakyta.

Nesunku pastebėti, jog dabartinėje gyvenimo atmosferoje visur jieškoma lengvatų. Ir vertybių gradacija nevienam pasvyra ar net augštyn kojomis apsiverčia. Dažnai yra sunku priderančioj augštumoj išlaikyti dvasines vertybes, kai medžiaginei naudai prikergiama perdaug reikšmės. Kai nei Kūrėjo pirštu paliesti negali, nei tėvynės žemės po kojomis nejunti, o pinigą pripažįsti laimės kalviu, nenuostabu, kad tikėjimo ir tautos reikalai gali tapti mažaverčiais, ignoruotinais sentimentais. Ateitininkams ypatingai svarbu, kad būtų išlaikytas priderantis vertybių balansas. Katalikas gyvenimas, privatus ir visuomeninis, turi būti tvarkomas ir tobulinamas pagal katalikiškąją pasaulėžiūrą. Prisimintini prof. St. Šalkauskio žodžiai: "Kai visuomeniniame gyvenime neviskas yra gera, arba kai jame įvyksta gili krizė, katalikams susidaro pareiga į šitą negerumą reaguoti ir visuomeninį gyvenimą gydyti". Taigi ir Jaunimo kongreso dabarties problemų sprendime visuomeniškumo principas reikalauja gausaus ateitininkų dalyvavimo, jų pozityvaus akylumo ir nuoširdžios talkos.

Malonu pastebėti, jog Jaunimo kongreso ir kitų tuo metu Chicagoje ruošiamų parengimų planai byloja apie didžiulę jungtinę šventę. To savaitgalio metu rengiama ir dailės paroda, ir tautinių šokių šventė, ir didžiulis balius, jau neminint kitų smulkesnių pramogų. Tad paskutinis birželio savaitgalis sava vertingų diskusijų programa ir pramoginiais įvairumais patrauks būrius jaunimo iš visų kontinento pusių. Vasaros atostogos suteikia tam puikią progą, o lietuviškasis jaunimas be abejo domisi savo aktualijomis ir nevengia progų. **J. Kampinis**

VISOMS CHICAGOS MOKSL. ATEITININKŲ KUOPOMS

Visi Chicagos moksleiviai ateitininkai, parodydami savo dėkingumą "Draugui" už palankumą mūsų reikalams, privalo dalyvauti "Draugo" pastatų šventinimo iškilmėse šį sekmadienį. Visi kuopų globėjai prašomi pasirūpinti, kad turintieji uniformas (kepuraites ir juosteles) moksleiviai ateitininkai dalyvautų uniformuoti. Renkamasi 2:30 val. p. p. prie Tėvų Marijonų vienuolyno pastato, kur bus rikiuojamasi sutikti Jo Em. kard. S. Stritch. Turinčios vėliavas kuopos prašomos būtinai dalyvauti su vėliavomis.

MAS Vakarų Apyg. V-ba

NUO UŽSISENĖJUSIŲ SKAUDANČIŲ ŽAIZDŲ IR ATVIRU ODOS LIGŲ

Tie, kurie kenčia nuo SENŲ, ATVIRŲ IR SKAUDŽIŲ ŽAIZDŲ nagali ramiai sėdėti ir naktimis miegoti nes jų užsisenėjusios žaizdos niežėjimą ir skaudėjimą senų atviru ir skaudžių žaizdų uždėkite LEGULO Ointment Jos gydymo ypatybes palengvins jusu skaudėjimą ir galėsite ramiai miegoti naktį Vartokite ją tapgi nuo skaudžių nudegimų. Ji taipgi pašalina niežėjimą ligos vadinamos PSORIASIS. Taipgi pašalina peršėjimą ligos vadinamos ATHLETE,S FOOT, sustabdo džiovinimą odos ir perplyšimą tarppirščiu. Yra tinkama vartoti nuo džiūstančios suskilsios odos dedirvinių, odos išbėrimų ir t t taipgi tinkama vartoti vaikučiams, kada pasirodo skaudus išbėrimas nuo vystyklų. Ji yra gera gyduolė nuo išviršinių odos ligų. Legulo Ointment yra parduodama po 75 ct., $1.25, ir $3.50. Pirkite vaistinėseChicagoj ir apylinkėse—Milwaukee, Wisc., Gary,Ind. ir Petroit, Michigan arba rašykite ir atsiųskite Money order į

LEGULO, Department D., 5618 W. Eddy St., Chicago 34, Ill.

ADOMAS VAITKEVIČIUS
Anglių ir Alyvos Pardavimas
Telef. REpublic 7-5803
Visų rūšių namų apšildymo sistemos įvedimas, perdirbimas ir pataisymas.
Greitas, sąžiningas ir pigus patarnavimas.
ATLAS FUEL CO.
ATSTOVAS
4919 So. Paulina Street
Telef. PRospect 6-7960

Neapleiskite slydinėjančių
DIRBTINIŲ DANTŲ
Ar dirbtiniai dantys iškrinta, slydinėja ar kliba kai kalbate, valgote, juokiatės ir čiaudėjate. Nebūkite varginami arba apsunkinami su tokiais nemalonumais. FASTEETH, alkaliniai (be-rūgšties) milteliai užbarstyti ant plokštelių, laiko dirbtinius dantis daug tvirčiau. Jausitės smagiau bei turėsite didesnį patogumą. Jokios limpančios košės skonio nei jausmo. Pirkite FASTEETH šiandien bet kurioje vaistinėje.

KAZYS ČESNAUSKAS
6444 SO. TROY ST.
Telef. WAlbrook 5-7670 ir GIbson 8-4938
● Generalis kontraktorius naujų namų statybai, įvairiems remontams ir namų pertvarkymams ● Turime didelį patyrimą namų statyboje. ● Patys atliekame cemento ir medžio darbus. ● Apkainavimai nemokamai.

KO TIK NAMAMS REIKIA,
Tuoj Jums DAINA TV teikia
● Televizijas
● Hi-Fi fonografus, Plokšteles
● Radijus — vietinius ir importuotus
● Dulkiasurblius
● Vėdintuvus ir Vėsintuvus
● Elektr. namų apyvokos reikmenis
● Rašomas mašinėles
● Elektr. laikrodžius
● Baterijas, antenas, lemputes ir daug kitokių dalykų
Aplankykite moderniška prekybą.
DAINA TELEVISION
sales-service
Sav. Inž. A. SEMENAS
3321 S. Halsted — CLiffside 4-5665
Atdara: kasdien 9—6, pirmadieniais ir ketvirtadieniais 9—9

MOVING
A. BENIULIS atlieka įvairius perkraustymus bei pervežimus iš tolimų ir artimų atstumų.
Tel. BIshop 7-7075

IŠ ARTI IR TOLI BALDŲ
PERKRAUSTYMAS
Naujas specialus didelis sunkvežimis su pilna apdrauda. Pigus ir sąžiningas patarnavimas.
R. ŠERENAS
2047 W. 67th Pl., Chicago, Ill. WAlbrook 5-8063

VIKTORO KOŽICOS
Lietuviškas gazolino stotis ir auto taisymas
Atliekami motoro remontai, lyginimo, dažymo darbai ir keičiamos dalys
CALL-ME-MOTORS CO.
5759 S. WESTERN AVE. PR 8-9533

Ofiso ir buto tel. OLympic 2-1381
DR. F. V. KAUNAS
GYDYTOJAS IR CHIRURGAS
1407 So. 49th Court, Cicero
Kasdien 10—12 ir 4—7 val. Trečiad. ir šeštad. tik 10—12 val.

Tel. REliance 5-1811
DR. WALTER J. KIRSTUK
GYDYTOJAS IR CHIRURGAS
LIETUVIS GYDYTOJAS
3925 West 59th Street
Val. Pirmad., antrad., ketvirtad. ir penktad. nuo 1—4 p .p. 6:30—8:30 val. vak. Trečiad. ir šeštad. 1—4 v. p. p.

Tel. ofiso ir buto OLympic 2-4159
DR. P. KISIELIUS
GYDYTOJAS IR CHIRURGAS
4938 W. 15th St., Cicero
Rez. 1634 S. 49th Ave., Cicero
Kasdien 1-3 val. ir 6-8 val. vak., išskyrus trečiadienius. Šeštadieniais 12 iki 4 popiet.

Ofiso telef. LAfayette 3-3210, jei neatsiliepia, šaukite KEdzie 3-2868
DR. EMILY V. KRUKAS
GYDYTOJA IR CHIRURGĖ
4146 S. Archer Ave.
VAL. Kasdien popiet nuo 12-2:30 v. Vak. pirm. antr., ketvirt 6-8:30 v Trečiad. tik susitarus.

DR. IRENA KURAS
(Gydytoja ir Chirurgė)
KUDIKIŲ IR VAIKŲ LIGŲ SPECIALISTĖ
7156 South Western Avenue
(MEDICAL BUILDING)
Pirmad., antrad., ketv. ir penktad nuo 11 val. ryto iki 1 val. p.p. ir nuo 6 v.—8 val. vakare. Trečiad. nuo 11 val. ryto — 1 v. p. p. Šeštad. 11 val. ryto iki 3 val. popiet
Office tel. RE 7-1168
Res. tel. WAlbrook 5-3765

Ofiso HE 4-1818, arba RE 7-9700
Rez. PR 6-9801
DR. J. MEŠKAUSKAS
GYDYTOJAS ir CHIRURGAS
Specialybė — vidaus ligos
2454 West 71st Street
(71-os ir Campbell Ave. kampas)
Val.: kasdien 9—11 ryto ir 4—8 v. v. Šeštadieniais 9—11 ryto ir 2—4 p. p. Trečiadieniais uždaryta.

DR. JULIJA MONSTAVIČIUS
GYDYTOJA IR CHIRURGĖ
Office: 10748 South Michigan Ave.
Buto 1653 W. 103 St., Beverly Hills
Val.: kasdien nuo 6 v. v. iki 9 v. v., Val.: kasdien nuo 6 v. v. iki 9 v. v., išskirus trečiad. Šeštadieniais nuo 1 iki 4 val. popiet.
Tel.: Ofiso — PUllman 5-6766
Buto — BEverly 8-3946

Ofiso HEmlock 4-5815
Rez. HEmlock 4-3751
DR. A. NARBUTAS
PLAUČIŲ IR VIDAUS LIGOS
2745 West 69th Street
(priešais Šv. Kryžiaus ligoninę)
Priima pagal susitarima

DANTISTAS
DR. J. A. PAUKŠTYS
4253 So. Whipple Street
(Arti Archer Ave.)
Valandos: nuo 10 iki 12; 2—6; 7-9. Šeštad. 10—12. Trečiad. uždaryta
LAfayette 3-4949.
Namų — CEdarcrest 3-7786

DR. VLADAS PRUNSKIS
GYDYTOJAS IR CHIRURGAS
3259 South Halsted Street
Kasdien 3—7 val. vak. Šeštad. nuo 1—5 val. vak.
Trečiad. ir kitu laiku pagal sutarima
Ofiso tel. Victory 2-1484. Resid. 2437 W. 62nd St., tel. Republic 7-8818.

Ofiso telefonas — BIshop 7-2525
DR. AL. RAČKUS
GYDYTOJAS IR CHIRURGAS
4342 Archer Avenue
(Kampas Kedzie ir Archer)
VAL. kasdien nuo 2:00 iki 9:00 v Trečiad. ir sekmad. tik susitarus

DR. ZIGMAS RUDAITIS
SPEC. CHIRURGINĖS IR ORTOPEDINĖS LIGOS
2745 West 69th Street
Priešais Šv. Kryžiaus ligoninę
Telef. REpublic 7-2290
VAL.: Pirm., antr., Kevt., penkt. nuo 9 iki 11 ryte ir nuo 6:00—8:00. Šešt. nuo 2:00—4:00. Trečiad. ir kitu laiku susitarus telefonu.

DR. ANT. RUDOKAS, Opt.
Tikrina akis ir pritaiko akinius, keičia stiklus ir rėmus
4455 S. California Ave. .YA 7-7381
Val.: 10 ryto iki 8 vak. (trečiad. uždaryta), šeštad. 10 ryto iki 3 v. p. p. uždarytas

P. ŠILEIKIS, O. P.
Orthopedas - Protezistas
Aparatai-Protezai, Med. bandažai. Spec. pagalba kojom (Arch Supports) ir t. t.
Val.: 9-4 ir 6-8. Šeštadieniais 9-1.
ORTHOPEDIJOS TECHNIKOS LAB.
2850 W. 63rd St., Chicago 29, Ill.
Tel. PRospect 6-5084

DR. J. J. SIMONAITIS
GYDYTOJAS IR CHIRURGAS
Naujas adresas: 4255 W. 63rd St.
Ofiso tel. REliance 5-4410
Rezid. telef. GRovehill 6-0617
Valandos: 1-3 p. m., 6-8 p. m.
Penktad. tik po pietų.
Trečiad. ir šeštad. pagal sutarti

Ofiso tel. CLiffside 4-2896
Rezidencijos: LAfayette 3-1172
DR. P. STRIMAITIS
GYDYTOJAS IR CHIRURGAS
1724 West 47th Street
(Kampas 47th ir Hermitage)
Val.: nuo 2 iki 4 ir 6 iki 9 v. vak. Šeštad. nuo 2 iki 6 val., išskyr. sek

DR. FL. TALLAT-KELPŠA
Ofisai 20 North Wacker Drive
(Civic Opera House, kamb. 858)
Val. kasd. 12—4
Tel. CEntral 6-2294
5002 West 16th Str., Cicero
Val kasdien 5-8, šeštad. 1-2 val
Tel. TOwnhall 3-0959
Kitu laiku ir trečiad. susitarus
Rezid. tel. HEmlock 4-7080

DR. VYT. TAURAS
GYDYTOJAS IR CHIRURGAS
(Bendra praktika ir moterų ligos)
Ofisas ir rez.: 5100 S. Western Ave.
Tel. PRospect 8-1223 arba WE 6-5577
Ofiso val. Pirm. 8-10 v. v., Antr., Treč. ir Penkt. 6-9 val. vak., Šeštad. 2-4 val. popiet ir sulig susitarimu.

Tel. ofiso HE 4-2123, rez. GIb. 8-6195
DR. V. P. TUMASONIS
CHIRURGAS
2454 West 71st Street
(71st ir Campbell Ave.)
Valandos: Kasdien nuo 2—4 ir 6—8. Šeštadieniais nuo 2 - 4 val. Trečiadieniais uždaryta.

Tel. ofiso: DAnube 6-1125
DR. A. VALIS-LABOKAS
MOTERŲ LIGŲ GYDYTOJAS
3267 South Halsted Street
Val. 1 iki 4 v. p. p. ir 6—8 v. vak Šeštadieniais 1—4 v. p. p.

Tel. ofiso PRospect 6-9400
Rezid. PRospect 6-9400
DR. ONA VAŠKEVIČIUS
(Vaškevičiūtė)
GYDYTOJA IR CHIRURGĖ
6248 South Kedzie Avenue
Val. kasdien 1-3 p. p. ir nuo 6-8 val. vak. Šeštad. 1-4 p. p. Trečiadieniais ir kitu laiku tik susitarus.

Tel. ofiso VIctory 2-1581
Rez. VIctory 2-0749
DR. V. VILEIŠIS
GYDYTOJAS IR CHIRURGAS
802 West 31st Street
Kamp. Halsted ir 31-mos gatvių Priėmimo valandos kasdien: 1-4 p.p. ir nuo 6-8 v.v. šeštad. 1-4 val. popiet.

Tel. ofiso PR. 3-6446, rez. HE.4-3150
DR. F. C. WINSKUNAS
GYDYTOJAS IR CHIRURGAS
2420 West Marquette Rd.
Val. nuo 2 iki 4 p. p.; 6 iki 8 vak Trečiad. ir šeštad. pagal sutartį

DR. P. Z. ZALATORIS
GYDYTOJAS IR CHIRURGAS
1821 So. Halsted Street
Tel. ofiso CA. 6-0257, rez. PR. 6-6659
Rezid. 6600 S. Artesian Ave.
VAL. 11 v. r. iki 3 p. p.; 6—7 v. v.

DR. G. SERNER
LIETUVIS AKIŲ GYDYTOJAS
Virš 25 metų patyrimo
Tel. YArds 7-1829
Pritaiko akinius
Kreivas akis ištaiso
Ofisas ir akinių dirbtuvė
756 West 35th Street
Val. nuo 10 iki 2, nuo 6 iki 8, trečiad. nuo 10-12, penktad. 10-2 ir šeštadieniais nuo 10 iki 2 val. p.p

DR. S. VAITUSH, OPT.
Palengvinu akių įtempimą, kuris yra priežastis galvos skaudėjimo bei svaigimo ir skaudančių akių karščio. Atitaisau trumparegystę ir toliregystę. Prirenku teisingai akinius. Visi egzaminavimai daromi su elektriniais instrumentais, rodančiais mažiausius trūkumus. Speciali atyda kreipiama į mokyklos vaikus.
4712 South Ashland Ave.
Tel. YArds 7-1373
Val. 10:30 iki 7 v. vak. Šeštad. 10:30 iki 6 val. Sekmad. ir treč. uždara.

Pradėkit Taupyt Šiandien, Turėsit Rytoj!
Taigi, dabar pradėkite taupyti šioje lietuviškoje įstaigoje — BRIGHTON SAVINGS AND LOAN!
Kiekvieno taupytojo indėliai apdrausti iki $10,000.00
BRIGHTON SAVINGS AND LOAN ASS'N
4071 Archer Ave., į vakarus nuo California Ave.
CHARLES ŽEKUS, Sekretorius
OFISO VALANDOS:
Pirmad., antrad., penktad. ir Šeštad. 9 val. ryto iki 4:30 p.p.
Trečiad. 9 ryto iki 12 val. Ketvirtad. 9 val. iki 8 v.v.

VIRŠ 15,000,000 Amerikos gyventojų žino,
kad taupyti apdraustose Taupymo ir Skolinimo Bendrovėse yra saugu ir pelninga.
Universal Savings and Loan Association užtikrina saugumą ir gražų pelną.
Saugumą užtvirtina Suvienytų Valstybių valdžios agentūra iki $10,000.00 kiekvienam indėliui ir reikalingi rezervai, o pelną — patyrusių ir sąžiningų vedėjų pastangos.
Galite taupyti atvykdami asmeniškai ar per laiškus. Bus greitas ir draugiškas patarnavimas.
Dėl paskolų ir visais finansiniais reikalais kreipkitės į:
UNIVERSAL SAVINGS AND LOAN ASSOCIATION
1800 S. Halsted Street, Chicago 8, Illinois

THE BIGGEST DOLLAR IN THE WORLD IS THE DOLLAR YOU SAVE.

Remiantis Chicagos Savings Bendrovės praeitimi, nuo pat jos įsikūrimo 1924 metais, jos pavyzdinga biznio tvarka, ypatingai indėlių saugumo ir dividendų našumo atžvilgiu, nėra saugesnės ir pelningesnės įstaigos pasidėti taupomus pinigus. Pasidėję taupinius pas mus gausite ne tiktai saugumą — jų apdraudimą iki $10,000.00, augštą dividendą, bet ir daugelį kitų patarnavimų veltui, už kuriuos kitose įstaigose turėtumėte mokėti.

Taupytojų patogumui Chicagos Savings Bendrovės įstaiga yra viena iš gražiausiai ir moderniškiausiai įrengtų visoje Illinois Valstybėje.

Lietuviai gyvenantieji už Chicagos ribų, nežiūrint kurioje Suvienytų Valstybių dalyje jie begyventų, gali taupyti pinigus paštu.

Rašykite dėl informacijų. Mūsų turtas $21,000,000.00.

CHICAGO SAVINGS & LOAN ASSOCIATION
6245 So. Western Ave. Tel. GRovehill 6-7575 Chicago, Illinois
Atdara: pirmadienį nuo 12 iki 8, antradienį ir penktadienį nuo 9 iki 4, ketvirtadienį nuo 9 iki 8.
Trečiadienį uždaryta visą dieną, o šeštadienį nuo 9 iki 2 valandos po pietų.

DR. J. ir K. AGLINSKAI
GYDYTOJAI IR CHIRURGAI
2300 West 51st Street
Priima ligonis pagal susitarimą. Dėl valandos skambinti telefonu Prospect 6-1795 nuo 2 iki 9 val. p. p. kasdien išskyrus trečiad. ir šeštad
Res. tel. GRovehill 6-5603

Tel. ofiso WA 5-3010, rez. PR 6-7333
DR. ANTANAS ALEKNA
GYDYTOJAS IR CHIRURGAS
1601 W. Garfield Blvd.
Val. — Pirmad., antr., ketv., penkt. 1—4 ir 6—8; šeštad. 1—4; trečiad. uždaryta.

DR. ANNA BALIUNAS
AKIŲ, AUSŲ, NOSIES IR GERKLĖS LIGOS
— Pritaiko akinius —
6322 South Western Avenue
val.: kasdien 10-12 val. ir 7-9 val. vak. Šeštadieniais 10-4 val. Trečiadieniais uždaryta. Kt. laiku susitarus
Ofiso telefonas: PR 8-3229
Res telef. WAlbrook 5-5076

DR. VL. BLAŽYS
PLAUČIŲ IR VIDAUS LIGOS
4701 South Damen Avenue
(Kampas 47-tos ir Daman Ave.)
Val. kasdien nuo 6—8 val. vak Šeštad. 2—4 val. vak.
Trečiad. ir kitu laiku pagal sutarti.
Telef. ofiso LAfayette 3-6046
Rez.: WAlbrook 5-3048

Tel. ofiso HE.4-5849. rez. HE.4-2324
DR. PETER T. BRAZIS
GYDYTOJAS IR CHIRURGAS
2434 West 71st Street
Val. Pirm., ketvir., penkt. 1-4 ir 7-9 Antr. 1-6, trec.ir šešt. pagal sutarties sekm. uždaryta.

DR. Z. DANILEVIČIUS
GYDYTOJAS IR CHIRURGAS
6317 South Western Avenue
Chicago 29, Ill
telefonas REpublic 7-4900
Rezidencija: GRovehill 6-8161
pasimatymai pagal sutarties

DR. T. DUNDULIS
GYDYTOJAS IR CHIRURGAS
4157 Archer Avenue
Ofiso val.: nuo 2-4 ir nuo 6-8:30 v. vak. Šeštadieniais nuo 2 iki 4 popiet
Trečiadieniais pagal sutarti
Ofiso tel. VIrginia 7-0036.
Rezidencijos tel. BEverly 8-3244

Ofiso HE 4-1414, arba RE 7-9700
Rez. RE 7-6867
DR. B. GAIŽIUNAS
GYDYTOJAS ir CHIRURGAS
Spec. akušerija ir moterų ligų
2454 West 71st Street
(71-os ir Campbell Ave. kampas)
Val.: kasdien 1—3 ir 6—8 val. vak. Šeštadieniais 1—4 p. p. Trečiadieniais uždaryta.

Ofiso telef. YArds 7—1166
Rezidencijos — STewart 3-4511
DR. J. GUDAUSKAS
GYDYTOJAS IR CHIRURGAS
756 West 35th Street
(kampas Halsted ir 35-ta gatvės)
VAL. 1—4 ir 6:30—8:30 p. p. kasdien išskyrus trečiadienius Atidara šeštadieniais 1—4 val.

Tel. WAlbrook 5-2670
Res. HIlltop 5-1560
Dr. Alexander J. Javois
(JOVAIŠAS)
GYDYTOJAS IR CHIRURGAS
Marquette Medical Center
6132 South Kedzie Avenue
VAL. 2—4 p. p. ir nuo 7—9 v. vak. Trečiad. ir šeštad. pagal sutarti

Tel. ofiso PR 6-3838, rez. RE 7-9199
DR. A. JENKINS
GYDYTOJAS IR CHIRURGAS
(LIETUVIS GYDYTOJAS)
2500 West 63rd Street
VAL kasdien nuo 2—4 p. p. ir 7:30 iki 9 val. Trečiad. ir šešt. uždaryta.

Telefonas GRovehill 6-1595
DR. ALDONA JUŠKA
AKIŲ LIGŲ SPECIALISTĖ
— PRITAIKO AKINIUS —
Valandos: 9—12 ir 7—9 v. v. pagal susitarimą, išskyrus trečiadienius.
2422 W. Marquette Road

DRAUGAS
THE LITHUANIAN DAILY FRIEND
4545 W. 63rd St., Chicago 29, Illinois, Tel. LUdlow 5-9500

Entered as Second-Class Matter March 31, 1916, at Chicago, Illinois Under the Act of March 3, 1879.

Member of the Catholic Press Ass'n
Published daily, exept Sundays, by the Lithuanian Catholic Press Society

SUBSCRIPTION RATES
$8.00 per year outside of Chicago
$9.00 per year in Chicago & Cicero
$8.00 per year in Canada
Foreign $11.00 per year.

PRENUMERATA:	Metams	½ metų	3 mėn.	1 mėn
Chicagoj ir Ciceroj	$9.00	5.00	$2.75	$1.35
Kitur JAV ir Kanadoj	$8.00	$4.50	$2.50	$1.00
Užsienyje	$11.00	$6.50	$3.00	$1.25

Redakcija straipsnius taiso savo nuožiūra. Nesunaudotų straipsnių nesaugo, juos grąžina tik iš anksto susitarus. Redakcija už skelbimų turinį neatsako. Skelbimų kainos priklausomos gavus prašymą.

PAVOJINGAS DEKRETAS

Praėjusį pirmadienį JAV Augščiausias Teismas padarė sprendimą, kuris kelia rimtą susirūpinimą visuose sluogsniuose. Savo sprendimu jis panaikino bausmę visai eilei Amerikos komunistų vadų.

"The Chicago Tribune" vakar įdėjo labai stiprų vedamąjį, kuriame visai teisingai teigia, kad šiuo savo sprendimu JAV Augščiausias Teismas suteikė labai didelį patarnavimą komunistams ir žymiai sumažino Kongreso galimybes ir pajėgumą sulaikyti komunistų įtaką ir pagaliau sustiprino nelojalių Amerikai valdžios tarnautojų poziciją.

Teisėjai, skelbdami savo dekretą, svarbiausiu argumentu nurodė tai, kad, girdi, tokiu sprendimu bus sustiprinta kova už individualines žmogaus teises. Bet taip galvoti yra nesąmonė.

Kiekvieno paskiro asmens teises reikia saugoti ir reikale jas ginti. Bet tokių individų, kurie savo neištikimybe valstybei, savo ryšiais su tautos priešais, savo akcija prieš demokratinę santvarką, garantuojančią laisvę kiekvienam asmeniui, teises ginti yra ne tik nesąmonė, bet ir pavojinga. Tai būtų lygu ginti plėšiką, besikėsinantį ką nors apiplėšti. Paskiro žmogaus ir žmonių grupės ar tautų laisvė yra pats didžiausias turtas, ir norintieji tą turtą išvogti komunistai yra didžiausi nusikaltėliai ir pikčiausi savos rūšies plėšikai. Ginti tokių teises — reiškia žaisti su pavojais pasmaugti milžiniškos žmonių daugumos ir pačios valstybės laisvę.

Turint tai galvoje, reikia sutikti su senatoriaus McClelan pareiškimu, kuriame jis pasakė, kad šiuo sprendimu pademonstruotas liūdnas reiškinys, jog JAV Augščiausiajam Teismui trūksta teisėjų su pakankamu išminties kiekiu.

Vis tik keista, kad teismas išėjo prieš kongresinį (Smitho) aktą, kurį prieš šešerius metus pats JAV Augščiausias Teismas palankiai interpretavo. Vadinas po šešerių metų jis išėjo pats prieš save. Ir tikrai gaila, kad toki dalykai vyksta šioj augštoj ir garbingoj institucijoj.

Kaip žinome, JAV Kongresas yra sudaręs specialias komisijas, kurios tiria kiekvieną priešvalstybinį pasireiškimą. Vyriausias komunistų tikslas yra suorganizuoti krašte tokią priešvalstybinę veiklą ir ją taip išplėsti, kad patogiu jiems laiku galėtų pradėti griauti demokratinę santvarką, panaudojant net fizišką jėgą. Jei tokia veikla komunistams pavyktų, Washingtone atsisėstų komunistas diktatorius ir drauge su Chruščevu ir Bulganinu smaugtų visas žmonių laisves. JAV Augščiausias Teismas savo dekretu suvaržo Kongreso komisijų veiklą. Net ir vyriausybės rankos tuo atžvilgiu bus labiau surištos.

Šiuo JAV Augščiausiojo Teismo žygiu Kremliaus budeliai gali būti labai patenkinti, nes jie manys turėsią laisvesnes rankas savo penktajai kolonai organizuoti ir savo tikslų siekti.

DOLERIS ŽUDO VISUS

K. TAURUS, Illinois

Dažnai per lietuviškas radijo valandėles girdime A. Vanagaičio ir J. Olšausko įdainuotą linksmo turinio dainelę apie dolerį. Kaip kurie posmai, kaip doleris gero ir blogo daro, doleris žudo visus primena ir šiandieninio gyvenimo politinius laukus: pradedant optimistiškuoju Stassenu dėl "greitai galimo susitarimo nusiginklavime", baigiant CBS-Columbia Broadcasting Co., kuri atvilko diktatorių Chruščevą skleisti nuodus Amerikos visuomenėje. Amerikos spaudos, radijo ir televizijos laisvė nevaržoma, apie tai žino visas pasaulis. Bet mes žinome vieną tiesą, kuri sako, kas perdaug — nesveika, neretai pavojinga.

CBS, Chruščevas ir propaganda

Tokia antrašte tilpo žinomojo komentatoriaus Roscoe Drummond'o straipsnis "Sun-Times" dienraštyje birželio 8 d. Jis, paminėjęs visą eilę tikrų faktų apie Chruščevo ir svitos tų pačių žodžių skirtumą, veidmainystę, skirtingą interpretaciją, sako: "...As nearly every reader knows, the Communists have their own definitions for words which mean someting quite different to Americans. So when Khrushchev uses such phrase as 'Let our peoples desice', Americans need to remind themselves of how the Soviet Union goes about letting peoples decide..."

Toliau priminęs Vengrijos tautos kovą už savistovumą ir laisvą valdymąsi numalšinimo žiaurumus, priminęs, kad Jungtinės Tautos greit išleis specialų pranešimą ir Maskvos apkaltinimą dėl tankų, lėktuvų ir artilerijos panaudojimo prieš nekaltus Vengrijos žmones, kurių vienintelis troškimas—savo krašto laisvė, stato klausimą: "...Did the people of Latvia, Lithuania and Estonia have any opportunity to 'decide for themselves' what system of government they wanted to live under? Are the Czechs or Poles or Romanians or Albanians or E. Germans being given any opportunity to 'decide for themselves' whether they want to live under the Communist system?...' Labai atvirai ir teisingai autorius sako, kad Chruščevo skelbiamas koegzistencijos ir laisvės pasirinkimas ir toliau bus "leidžiamas" tik jėga, teroru, trėmimais ir kitais "laisvosios demokratijos" principais.

Chruščevo pranašavimas

Klembliaus šefas kalbėjo CBS korespondentui meiliais žodžiais, Amerikos visuomenei įkalbėjo taikaus sugyvenimo — koegzistencijos reikalingumą iki tikruosius savo tikslus sujungė į "pranašystės" rūbą, kad Amerikoje vaikaičiai gyvens ir džiaugsis "socializmo" sistemasantvarka. Chruščevo tema buvo nekalčiausio turinio: tegul pasaulis gyvena taikoje ir tegul komunizmas (jo sistema) laikosi ten, kur jos žmonės nori, pritaria ir laiko tinkama valdymo forma. Geresnio ir suktesnio kelio skleisti melui nereikia. "Gyvenkime taikoje, nesigilinkime į santvarkos demokratiškumą, kalbėkime visuomenės - liąudies vardu, ką sako ir ko liaudis nori, laikykime vidaus reikalu ir jį tvarkykime "pagal santvarkos vidaus nuostatus" — senas komunizmo credo. Taip galvojo senieji Kremliaus diktatoriai, taip galvoja, vykdo ir dabartiniai.

Sena giesmė

Be minimojo labai teisingo komentavimo ir smerkimo CBS už "persistengimą", kitas komentatorius — Walter Lippmann — nerado nieko naujo Chruščevo televizijos pasikalbėjime su reporteriais. Jis pripažįsta, kaip ir vyriausias U. S. Informacijos agentūros vedėjas Arthur Larson, kad buvo pagiedota sena giesmė, tik sumoderuota gaida. Teisingas ir oficialus atsakymas apie "socializmą vaikaičiams" buvo prezidento spaudos sekretoriaus James C. Hagerty, kada jis palinkėjo sovietams leisti pasirinkti gyvenimo ir valdymosi formą, kokios nori ir trokšta sovietų gyventojų dauguma. Panaši reakcija yra visur laisvuose kraštuose ir ji atitinka Paryžiaus laikraščio karikatūrai.

"Figaro" laikraštis patalpino J. Pruvost karikatūrą, kur sovietų kaimietis kalba per televiziją į savo suskurusius vaikučius, stovinčius priešakyje kalbėtojo ir klausia: "Ko jūs laukiate?" Vaikai jam atsako: "Norime, kad Eisenhoweris pasirodytų televizijos ekrane ir pažadėtų mums, kad mūsų ir jūsų vaikai visi būtų kapitalistais". Pats prezidentas pasakė, kad Chruščevas nėra Rusijos tautos galva, bet ubagiškai mažos saujelės partiečių vadas. Jis negalvojąs pasirodyti Rusijos televizijoje, nes ten yra tik 14 stočių ir tos pačios kontroliuojamos valdžios, gi televizijos aparatus teturi tik išrinktieji, atseit, partiečiai ir valdžios šulai. Kažin, ar prigis demokratų Senate daugumos vado paleista mintis, kad tokie pasikalbėjimai būtų dažnesni iš abiejų pusių.

Ko siekė CBS?

Pirmiausia yra biznio reikalas. Prieš pasikalbėjimą buvo reklamuojama, kada bus ir su kuo. Reiškia, norėta sudaryti ko didžiausią žiūrovų armiją. Antras dalykas, tai sensacijų sudarymas, parodymas kalbančio Chruščevo. O ką diktatorius pasakys, kokius melo ir propagandos nuodus paskleis savo pasikalbėjime, tas CBS vadovams sudarė antros eilės reikalą. Laimė, kad spauda ir kiti veiksniai labai teisingai įvertino CBS pastangas, visuomenei išaiškino Chruščevo meilių žodžių "teisingumą", sudarė tikrą opiniją, išvadas ir nurodė Chruščevo pasikalbėjimui vertinti kelią.

Nors Chruščevas atsakinėjo į CBS korespondento klausimus, bet atsakymai gudriai pynė propagandą, kuri kaltino nenoru taikos tik Ameriką. Iš meilių žodžių, nekaltų posakių ryškėjo kaltinimas, baisiųjų atomo ginklų gaminimo tikslai, nenoras sugyventi Rytų ir Vakarų, ko sovietai siekia, ir siūlo, rodydami "gerą valią", ko nedaro antroji pusė. Žodžiu, būtų taika, sustotų apsiginklavimas, prasidėtų palaipsnin. nusiginklavimas, pirmieji žingsniai į pasaulio taiką ir ramybę.

Palikime atsakymą duoti plačiajai Amerikos visuomenei. Po pasikalbėjimo mano darbovietėje buvo girdimas vertinimas. Jų reagavimas yra labai sveikas. Esą ne kalbomis, bet darbais Chruščevas turi įrodyti savo geras intencijas. Visa eilė pavergtų Europoje tautų siekia laisvės, nenori komunistinės santvarkos arba Chruščevo stiliaus socializmo. Kodėl Chruščevas nepanaudoja savo galios, kad būtų žmonėms laisvai leista pasisakyti, ko jie nori: laisvės demokratijos ar komunistinio stiliaus socializmo. Vengrijos kova yra nenuplaunama dėmė, kur sovietai laisvės siekiančius žmones traiškė tankais, bombardavo iš lėktuvų, artilerijos ir visokiais kitais ginklais. Tegu nemano diktatorius, kad Amerikos darbininkija yra tokia kvaila, kad neatskirtų tiesos nuo melo, propagandos nuo tikrovės. Ir CBS persistengimą laiko turimos laisvės piktnaudojimu be lokio patarnavimo Dėdei Samui.

VASAROS KARŠČIUOSE

Policininkas atneša drabužėlius 15 mėn. amžiaus panelei, kuriuos jį numetė nepakęsdama 90 l. šilumos. Šalia stovintis jos kudlotas draugas kankinasi negalėdamas kudlų atsikratyti. (INS)

— Kanadoj britiškos kilmės gyventojų yra 47%, prancūziškos — 30%, 23% yra mišinys.

Spaudoj ir gyvenime

NAUJOS "LIETUVIŲ DIENOS

"Lietuvių Dienų" gegužės mėnesio numeris yra gražus ir turiningas. Čia ypatingai yra pažymėtinas dr. A. N. Tarulio pasikalbėjimas su senatoriumi William F. Knowlandu iš Californijos. Šiame pasikalbėjime senatorius pasisako įvairiais mums aktualiais klausimais ir jo atsakymai įrodo tvirtą šio žmogaus nusistatymą dėl pavergtųjų tautų išlaisvinimo.

Be to, šiame numeryje rašo: Roma Jaloveckienė-Dapšienė, Ed. Šulaitis, Juozas Bertulis, Stasys Santvaras, Julius J. Bielskis, Elena Tumienė ir kt. Gražų pasikalbėjimą su Bostone, Mass., gyvenančia advokate ir žymia veikėja duoda Kazys Mockus, o apie Pavergtųjų Europos Tautų sesijos darbus papasakoja LLK pirm. V. Sidzikauskas.

Gana įdomus yra straipsnelis — "Vieno Kryžiaus istorija", kuriame yra kalbama apie lietuviško knyžiaus pastatymą Punsko parapijoje, Lenkijoje. Šis kryžius buvęs įrengtas 50 metų sukakties nuo spaudos atgavimo paminėjimui. Pats straipsnelis yra pailiustruotas penkiomis nuotraukomis iš kryžiaus pastatymo bei pašventimo apeigų.

LIETUVIAI AMERIKOJE

Naujausiame — birželio mėn. "Vyčio" numeryje prel. J. Balkūnas rašo apie lietuvių įsikūrimą Amerikoje ir jų nuveiktus darbus. Straipsnio autorius taip pat čia ragina, jog visi šio krašto lietuviai burtųsi į Lietuvių Bendruomenę, nes tik joje yra įmanoma išlaikyti lietuvišką dvasią.

Alfa Sušinskas, savo str. "Jei nieko neveikiu — aš rūdiju" duoda akivaizdžių pavyzdžių apie darbą ir jo reikšmę. Ypatingai yra įsidėmėtini jo žodžiai: "Tinginio gyvenimas yra tuščias, betikslis ir beprasmis. Tinginiavimas ne tik kad nieko neduoda, bet dar ir viską atima".

Įdomius diskusinius straipsnius apie L. Vyčių ir ateitininkų organizacijas duoda J. V. Chervokas ir Joseph Boley, o kun. Stasys Yla skaitytojus supažindina su gražiu meilės lietuvybei pavyzdžiu.

Apie įvykstantį L. Vyčių seimą čia rašo Edvardas Šulaitis ir Tony Yuknis, Lietuvos Vyčių istoriją tęsia Ignas Sakalas, kuris taip pat redaguoja ir Vyčių sendraugių skyrių; mergaičių skyriuje gražų str. pateikia V. Kulbokienė, o jaunųjų puslapyje aprašomi Lietuvos miestai — Klaipėda, Birštonas ir Zarasai. Taip pat čia yra atspausdinta ir iš pavergtos Lietuvos pabėgusio žvejų laivo kapitono — Longino Kublicko žodis, pasakytas minint šeštąsias "Amerikos Balso" lietuviškųjų transliacijų metines.

BIRŽELIO MĖNESIO "LAIŠKAI"

Birželio mėn. "Laiškų Lietuviams" numeris skaitytojams pateikia daug vertingos medžiagos. Trisdešimt dviejuose žurnalo puslapiuose telpa 8 rašiniai, kurie nagrinėja įdomias temas.

Po įžanginio Redakcijos žodžio, pirmoje vietoje talpinamas J. Vaišnio, S. J., str. Kristus ir žmonija, o po to seka Bruno Markaičio rašinio Kodėl aš prarandau tikėjimą tęsinys. Skaitytoją taip pat patrauks dr. Juozo Prunskio str. "Gyvenimo prasmės bejieškant" ir P. Maldeikio studijinis str. "Vakarų kultūros krizė" pradžia.

Skyrelyje "Prie šeimos židinio" apie šeimyninio gyvenimo raidą aiškina J. Kidykas, S. J. K. Pečkys, S. J., čia pateikia svarių minčių apie tėvo, motinos ir dukros santykius.

Jaunimo paslapčių skyriuje Alg. Kezys, S. J., diskutuoja kolegijų pasirinkimo klausimą, o Kristina Kuliavaitė papasakoja apie baleriną. Žurnalo gale dar telpa ir filmų recenzijos, kurių čia telpa 5: "Funny Face", "The Spirit of St. Louis", "Oedipus Rex", "Boy on a Dolphin" ir "Heavens knows, Mr. Allison".

Šiame numeryje skaitytojam yra pristatomas dail. Bronius Murinas ir čia yra duodami 8 jo paveikslai: "Tėviškėlės baž-

nytėlė", "Laiveliai", "Berniukas", "Ponios portretas", "Pajūryje", Sodyba", "Pirmasis" sniegas" ir "Beverly shores". Žurnalo viršelis ir vinjetės darytos dail. A. Kurausko.

Edv. Š.

ORAS DABAR ATŠILĘS, GALITE ĮRENGTI NAUJĄ RHEEM LOWBOY

ŽIEMINĮ AIR-CONDITIONER

Jo vasarinis vėdintuvas taippat teiks malonumą karštame ore.

GAZU AR ALYVA

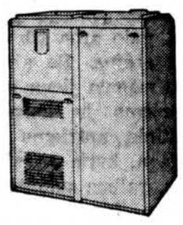

LEE'S AUTOMATIC HEATING

Įsteigta prieš 20 m.

1626 S. Cicero Ave. Cicero, Ill.

TOwnhall 3-6670 BIshop 2-3429

ANTANAS LIGUTIS, sav.

PERKRAUSTAU BALDUS

Vietoje ir iš toliau

K. EIDUKONIS

2313 W. 91st St., Chicago, Ill.

Tel. PRescott 9-2781

STATYBAI IR NAMŲ PATAISYMUI PRISTATOM Visokių Rūšių MEDŽIAGĄ

CARR MOODY LUMBER CO.

STASYS LITWINAS, Pres.

3039 So. Halsted St.

Tel. VIctory 2-1272

Apkainavimą ir Prekių Pristatymą Teikiame Nemokamai.

Raštinė atidara kasdien nuo 8 val. ryto iki 6 val. vakaro Šeštadienais iki 3 val. vakaro

1957 BUICKAS

Tik

$2,595.00

Dynaflow, Radio, Apšildymas, Baltos Padangos

Lietuviškoje Prekyboje—MILDA BUICK, Inc.

907 W. 35th St., Chicago 9, Ill. LA 3-2022

PAULIUS JURKUS

SMILGAIČIŲ AKVARELĖ

PREMIJUOTAS ROMANAS

131 tęsinys

Visi nutyla, gal tą patį galvoja, bet nedrįsta pasakyti.

— Čia Juliaus darbas! — taria Samanė piktai.

Klebonas žiūri į ją. Nuostabu, kad mergaitė taip toli nuėjo: šaudo pikčiausiais žodžiais.

— Jei mūsų miestelio "Elta" pasidarbavo, tai aš pats jam barzdą pakratysiu! — kunigas Senkus ūmai skliaučia laikraščius ir nori išeiti.

Gimbutienė nebežino, ką daryti. Dabar sustabdžiusi nekalbėti, tai tokie rūpesčiai. Ir ji su dukra keliasi.

— Čia jūsų laikraščiai! Paėmiau pašte, nebereikės eiti. — Vikaras duoda susuktų pluoštą. Samanė įsikiša apsiausto kišenėn ir nori atsisveikinti, kai suskamba telefonas. Klebonas rankos mostu sulaiko viešnias ir paima ragelį.

— Iš kažkur toli, — paaiškina visiems. — Kas, kūrija? — jis uždengia ragelį delnu ir kreipiasi į vikarą. — Laikykimės, jau didieji kalnai griūva! Bus skaitę laikraščiuose! — Klebonas ir šią valandą išlaiko gerą nuotaiką. Nutraukęs ranką, įsijungia į kalbą: — Koks skundas? Anoniminis? Prieš abu? Labiausiai prieš vikarą? Gerbiamas kancleri, painformuokite vyskupą, kad čia paprasta išpažinties paslaptis. Mes neišduosime. O toliau — neverta dėmesio. Pranešiu raštu. Taip, taip! Gerai!

Pamažu ištiesia ranką ir padeda telefono ragelį.

— Jie skaitė ne tik laikraščius, bet ir skundą. Prirašė, pripeckiojo! — jis nežymiai pasižiūri į Samanę, ir vikaras supranta, ką tai reiškia: skunde ir jis prisimintas už pernykščias istorijas. — Reikalauja visuomenės vardu patį išrauti iš čia ir nukišti kur nors į šabakštynus. Nemaniau, nemaiau, kad turiu tokį vikarą. Vis jis kaltas!

Kunigas Jagaudas linksmas. Jis daug šnekėtų, jei nebūtų viešnių. Šios sulaiko jo entuziazmą.

— Skundas lieka skundu, — priduria klebonas. — Ir mum reikia veikti. Eikime pas tą nekaltąjį avinėlį, pasiaiškinsime.

Bet ir dabar visus sulaiko raštinėn įsiritęs vachmistras.

— Tamstelės, kaip malonu iš karto visus matyti! — šūkteli jis uždusęs, vikriai sukruta ir sveikinasi. — O ir tamstos, nustemba išvydęs Gimbutienę su dukra. — Tamstos čia! Malonu matyti, ypač jaunąją! — jis pirštais perbraukia per lūpas, sujuda, sumirkščioja. — Aš tamstoms, panele, oi turiu naujienų, tokių žinių, kokių niekas nelaukia ir niekas nežino.

Šios norėtų klausti, bet Drąsutis prie stalo jau deda portfelį. Neprašomas atsisėda ir kreipiasi į kunigus:

— Skaitėte? Taip sakant, tikra spaudos kanonada prieš mus!

— Ar matei "Lietuvos Žinias"? Ten gauni už proferansą, kam prieš ranką vaikščioji iš trumpos spalvos.

— Ką jūs, negąsdinkite?! Jei vaikštau, tai akiniai kalti, kartais sumaišo kortas!

Klebonas pakiša dienraštį, ir akiniuotas Drąsutis skaito. Veidas blausiasi, rūstėja. Numeta laikraštį pasipiktinęs.

— Raštininkai! Nežino nei ką, nei kaip rašyti! Aš jiems numušiu pirštus. Šį rytą jau skambino policijos vadas. Ir jis skaitęs. Liepė imtis veiksmų. Bet ko, klebone, imtis?

— Pirma eikime pas autorių, pasikalbėsime.

— Jūs žinote? — šokteli vachmistras. — Koks malonumas! Kas jis: didžiai raštingas, galingas?!

— Špėjame, kad bankelio buhalteris.

— Eime! — jis nusijuokia paslaptingai. — Ten pavaikščiosiu tūzais, nepadarysiu klaidos. — Griebia portfelį ir grūda pažastin.

— Pats, kunige Jonai, lik namie. Jei negrįšim, skambink visais varpais. Būsim pražuvę už Smilgaičių gerovę.

Moterys irgi tyliai prasišalina. Kai susėda į ratelius, Samanė šaiposi:

— Štai, ką piršo man klebonas! Dabar pats griaudžia prieš jį.

— Jeigu Julius taip padarė, per laikraščius paskelbė?! Kokia nedorybė: prieš kunigus, išpažinties paslaptį dergia lyg piemuo.

— Mama, jis, jis! Tai jo darbas! Aš daug žinau, ką jis slapta nuveikė!

— Apsaugok, Viešpatie, nuo tokių žmonių!

— Bet kas pinigus paėmė iš banko, taip ir neaišku?

— Kam klausti. Jei pasisakė per išpažintį, atnešė, grąžino, tai dar žmogus doras. Susipras, pasitaisys. Tik tie nelabieji visuomenės gerintojai, matai, ko užsimanė. Visuomenės vardu reikalauja pasisakyti, pataisyti garbę. Tfu! Jei bus Julius parašęs, tai žinok: niekada ten kojos nekelsi. Ir tėvas dangiau bankelio valdyboje nebus. Užtenka! Jau gana mus mindžiojo ir niekino.

(Bus daugiau)

"Draugas" ir Detroito skaitytojas

"Draugo" spaudos rūmų pašventinimo proga mielajam skaitytojui minėtina, kad pirmasis spaudos reprezentantas, pirmasis pasibeldęs į naujojo ateivio duris, buvo didysis lietuvių dienraštis "Draugas". Pas daugelį jis ir pasiliko ištikimu lankytoju visam laikui. Gal nevisi vienodai vertina jo patarnavimo reikšmę, tačiau, kaip jis reikalingas mūsų gyvenime, detroitiečiai gerai atsimena vieną įvykį, kada dėl pašto tarnybos neapsižiūrėjimo 1956 m. sausio 5 d. (ketvirtadienio) "Draugas" nebepasiekė detroitiečio skaitytojo. Tik vieną dieną neatėjo dienraštis ir atrodė, kad visas mūsų savaitgalio kultūrinis gyvenimas sušlubavo.

Kaip "Draugas" patinka detroitiečiui? Pirmiausia didesnis negu kurio kito laikraščio prenumeratų skaičius rodo jo popularumą. Vieni skaitytojai mėgsta skaityti premijuotų romanų skyrių, kiti — kolonijų gyvenimo aprašymus, dar kitiems patinka kronikos žinutės ir dažnas laikraštį pradeda skaityti "žydiškai" — nuo paskutinio puslapio, o pirmąjį puslapį skaito ant galo arba tik gerai nuotaikai atėjus. Be abejo detroitiečiai mėgsta jiems skirtą skyrių; vieniems jis kaip informacijų šaltinis, antriems — kaip medžiaga, kurią savaip interpretavus, galima sukelti nereikalingų šnekų, dar kitiems — kaip vieta savo organizacijų veiklai pareklamuoti bei paskatinti. Vieni nori, kad jis būtų tarsi atskiras laikraštis laikraštyje, lyg Hamtramcko miestelis Detroito centre, kiti pasitenkina tuo, kaip dabar yra. Buvo bandyta žinias surinkus iš visų šaltinių, čia vietoje suderinus pagal jų svarbumą, persiųsti redakcijai, tačiau nuo to teko atsisakyti, kadangi kai kas bandė įžiūrėti "cenzūrą", arba, bijodami ilgų straipsnių trumpinimo, pradėjo netarpiškai siųsti į redakciją. Tas išėjo tik į naudą. Šiame skyriuje atsirado daugiau bendradarbių ir skyrius tapo įvairesniu.

Nebuvo jis tobulas. Pasitaikė ir klaidų.

Kartą prie bažnyčios vaikščioja aštuoniasdešimtąjį gimtadienį atšventęs amerikietis ir jieško korespondento, kuris įdėjo žinutę apie jo mirtį. Žinoma, korespondentas nepasirodė; juk su "numirėliais" nemalonu susitikti... Dar taip neseniai buvo parašyta, kad parapijos komitetas suruošė chorui pobūvį... Rodos kitaip ir būti negalėjo, ir tokios žinios buvo gautos, gi tuo tarpu pats choras pobūvį buvo suruošęs ir pasikvietęs parapijos komitetą, kuris prie pobūvio išlaidų prisidėjo. Stengiamasi, kad klaidų nebūtų, bet tik tas jų išvengia, kas nedirba.

"Draugu" ir Detroito žinių skyrium jau daugiau 30 metų ištikimai rūpinasi Lietuvių R. K. Korespondentų Klubas. Tai senieji mūsų spaudos ir visuomeninio gyvenimo veteranai — klubo pirm. Matas Šimonis, sekret. Ralph Valatka ir ižd. Petras Medonis. Labai daug šiame reikale pasidarbavo a. a. Petras Pijus Grybas, kurio sūnus dar prie bažnyčios platindavo "Draugą", o už neišplatintus likusius egzempliorius pats padengdavo iš savo kišenės.

Šiandien "Draugas" atrodo daug tobulesnis, negu tose dienose, kada jis pirmą kartą atsirado ant mūsų stalo. Naujose patalpose, turėdamas geresnes sąlygas, tikimės, dar tobulės. Tik dar norisi paprašyti, kad ir labai gerai mokantį anglų kalbą savo likimo brolį šalia amerikietiško dienraščio rasti vietos ir lietuviškajam "Draugui".

St. G-kas

SAVAITGALIS JAUNIMO STOVYKLOJE

Šį savaitgalį, birželio 22 ir 23 dienomis, jaunimo stovykloje prie Manchester, Mich., įvyks didelis susibūrimas.

Sukilimo paminėjimas

Birželio 23 d. Lietuvių Fronto Bičiulių Detroito skyrius ruošia jaunimo stovykloje 1941 m. sukilimo minėjimą. 11 val. stovyklos salėje įvyks pamaldos už žuvusius. Šv. mišias atlaikys kun. Br. Dagilis. 1 val. p. p. bus trumpa svečio iš Chicagos Leono Prapuolenio paskaita. Po paskaitos bus meninė dalis ir susipažinimas su stovykla.

Joninių šokiai

Minėjimo išvakarėse, birželio 22 d. 8 val. vak. įvyks Joninių šokiai taip pat jaunimo stovykloje.

Sekmadienio išvažiavimas

Detroito visuomenei yra proga anksti išvažiuoti į gamtą. Kiekvienam sudaromos sąlygos neapleisti pamaldų ir visą dieną pabūti vėsiame laukų ore. Lietuvių Fronto Bičiulių skyrius kviečia visus atsilankyti.

TRUMPAI

— **Kun. St. Grigaliūnas,** atvykęs iš tolimojo Urugvajaus aplankyti gimines ir pažįstamus, apsistojo Detroite ir svečiuojasi Gricių šeimoje.

— **Į LRKSA 60 seimą** Baltimorėje iš Detroito 171 kuopos vyksta Ralph Valatka ir Petras Medonis su žmonomis, o iš 265 kuopos — kun. Bronius Dagilis ir Stasys Garliauskas su žmona.

— **St. ir Elzb. Paurazai** išvyko vasarojimui į savo vasarnamį prie Square ežero. Kaimynystėje vasaros atostogas leidžia Juozas ir Rožė Mikniai. Šis kameplis yra labai panašus į lietuvišką sodybą prie ežerėlio. Savaitgaliais čia susirenka būreliai draugų atsigaivinti po pavėsingais medžiais.

— **Juozas ir Dalfina Cres** - Krasauskai birželio 16 d., minėdami savo vedybinio gyvenimo sukaktį, turėjo gražų išvažiavimą pas gimines.

— **James Missel** (teatrų savininko Miškinio švogeris) atidarė moderišką valgyklą Grand River ir Schaefer gatvių kampe, netoli Dievo Apvaizdos parapijos bažnyčios. Valgyklos išpuošimo darbus atliko Joseph Miškinis, Jr.

— **Albertas Blažys,** buv. Šv. Antano parapijos vargonininko sūnus, apsivedė su Helen Tusich. Į vestuves iš Grand Rapids, Mich., buvo atvykę jaunojo teta Mrs. D. Kaslow su vyru ir sūnumi Daniel ir Mary Sylvester Mick.

— **Rose Pharmacy ir Middle East Trading Co.** pradėjo talpinti skelbimus Detroito žinių biznierių ir profesionalų skyriuje. Abu dūoda nuolaidas į užjūrius siunčiamoms prekėms.

St. G-kas

— **V. E. Čižauskų šeima** ir E. Matulienė — visi detroitiečiai — išvyko savo automobiliu kelionėn į Vakarus. Žada pasiekti Kaliforniją ir aplankyti vakarinių valstybių tautinius parkus ir kitas įdomesnes vietas.

— **Eugenija ir Jonas Stašiai** džiaugiasi ką tik gimusia pirmąja dukrele Asta Viktorija

PRADEDAMA STOVYKLA

ALRK ūkyje, netoli Detroito, nuo liepos 14 iki 28 d. įvyks pirmoji stovykla mergaitėms. Ją organizuoja Nekalto Prasidėjimo seserys iš Putnam, Conn. Stovyklai vadovaus šiame darbe patyrusi sesuo M. Paulė. Smulkesnių informacijų dėl registracijos suteikia V. Kundrotienė, telef.TO-6-6227.

Kiekvieną savaitgalį į stovyklavietę atvyksta būriai lietuvių, norinčių pabūti gražioje gamtoje ir atsigaivinti ežero vandenyje. Statybos darbai vyksta pilnu tempu, todėl ir aukų klausimas yra labai aktualus. Neatsisakykite pagal savo išgales prisidėti prie šio židinio įkūrimo.

Šalia vykdomų statybos darbų yra labai aktualus inventoriaus klausimas. Didesnė dalis baldų be abejo bus perkama nauji ar bent mažai vartoti. Šiuo reikalu seselės buvo atvykusios į Detroitą ir užmezgė ryšius su atitinkamomis įstaigomis. Tačiau iš seselių pusės yra labai nuoširdžiai pageidaujama iš Detroito lietuvių, kurie turi atliekamų baldų, dar tinkamų naudojimui, ar kitokių reikmenų, tinkamų stovyklos inventoriui, juos paaukoti stovyklai. Čia suminėsiu, kas konkrečiai yra pageidaujama: kėdės, lovos (vienam asmeniui, ne dvigubos), skalbimo mašina, paklodės, antklodės bei pagalvės. Taip pat stovyklos rajone yra numatyta pastatyti lietuvišką kryžių. Norintieji būti šio kryžiaus mecenatais (fundatoriais) prašomi kreiptis į žemiau nurodytus asmenis. Yra galima įsigyti "piknikinių" stalų. Norintieji turėti savo stalą prašomi iš anksto užsiregistruoti. Aštuoniems asmenims stalas kainuos apie 25 — 30 dol. Bandoma gauti didesnę nuolaidą, jei susidarys daugiau užsakymų. Visais augščiau minėtais reikalais prašome kreiptis į šiuos asmenis: kun. Br. Dagilis, telef. TE-3-2396, V. Kundrotienė, tel. TO-6-6227, L. Heningas, tel. WE-1-0415 ir B. Polikaitis, tel. UN-4-5481.

Nepamirškite, kad didžiulė stovyklos atidarymo šventė įvyks liepos 28 d.

AUKOS STOVYKLAI

ALRKF Jaunimo Stovyklai aukojo: Petras Banionis, gerai žinomo futbolo žvaigždė Vinco Banionio tėvas $50 (viso $100), Genė ir Antanas Naruševičiai $50 (pasižadėjo dar $50), Ona Sirgedienė $50.

ĮSIGYKIME BILETUS Į TAUT. ŠOKIŲ ŠVENTĘ

Mieli detroitiečiai, pirmoji J. A. V. ir Kanados Lietuvių Tautinių Šokių šventė jau tik už savaitės, ir yra pats laikas užsisakyti biletus.

Ložės bileto kaina $5, tačiau reikia užsisakyti visą ložę, kuriose yra 6, 8, 10 ar 12 vietų. Kitų biletų kainos 4, 3, 2 ir 1 dol. Biletai užsakomi šiuo adresu: Miss Josephine Miller, 1030 Central Ave., Evanston, Ill.

Biletus užsisakykime tuojau pat, nes į tautinių šokių šventę nuvykę (lygiai kaip ir pernykštėje dainų šventėje) Chicagoje gausime jau tik nuo visų atlikusius biletus.

Būdami Chicagoje, pasistenkime aplankyti šiuos svarbius įvykius lietuvių gyvenime:

1. Lietuvių meno parodą, kuri atidaroma birželio 28 d. 8

(Nukelta į 5 psl.)

DETROIT'O BIZNIERIAI IR PROFESIJONALAI

DANTŲ GYDYTOJA
BRONĖ GRUZDIENĖ, D.D.S.
5837 W. Vernor Hwy,
Detroit 9, Mich.
(1½ bl. į vak. nuo Holy Redeemer)
Priėmimo val.: Kasdien 10-1 ir 4-8 val. vak. Šeštad. 10-2 p. p. Trečiad. uždaryta.
Tel kabin.: VInewood 2-0229
namų: LUzon 4-8961

Jeigu norite pirkti arba parduoti namus, sklypus, biergardenus — alines, ūkius ar vasarvietes, kreipkites
ELSEA REALTY AND INVESTMENT CO.
6217 W. Fort St.
atstovą
VLADĄ BARAUSKĄ
Telefonai: Įstaigos VI 3-6000,
Residencijos — TA 6-4366
Ši imonė yra pati stambiausia Michigano valstijoje. Detroite turi 4 skyrius ir sekmingiausiai patarnauja savo klijentams

M. MIŠKINIS, M. D.
GYDYTOJA IR CHIRURGĖ
X-RAY
393 West Grand Boulevard
cor. Shady Lane Detroit 16, Michigan
Namų telef. VI 1-7970
Pirm. antr. ketv. ir penkt. 12-3 ir 6-8 val
Treč. ir šešt. 12-3 val.
Telef. TA 6-0686

VINCAS KIRŠINAS
11420 Steel Avenue
Detroit 27, Michigan
Tel. WE. 4-6165
GENERAL CONTRACTOR
Atlieka įvairius statybos, pataisymo ir pertaisymo darbus — stalinin kystės cemento, mūrijimo, elektros plumbingo, dažymo ir dekoravimo Atskirų kambarių bei butų įrengimas pastogėse ir sklepuose

Perkant ar parduodant namus ir apdraudžiant turtą
Jums patarnaus
VLADAS N. SELENIS
narys United Northwestern Realty Association
šaukite telefonais
ofiso: WE 3-7000; res.: WE 4-6621
arba atsilankykite į
GUSTAFSON REALTY CO.
13000 Schoolcraft kamp. Sorrento

NERIBOTAS PASIRINKIMAS NAMŲ
Įvairiose miesto dalyse ir priemiesčiuose. Geriausi rezultatai parduodant jūsų namą ir perkant kitą per U.N.R.A. narį,
ALGIRDĄ NAKĄ
J. L. Sullivan Realty atstovą
12817 Grand River, Tower kino pat.
TEL.: įstaigos TE 4-7550
namų — WE 3-3192

ROSE PHARMACY
RECEPTŲ SPECIALISTAS
5705 W. Vernor Hwy., Detroit 9, Mich. Tel. VInewood 1-2788
Mes vartojame tik tokius vaistus, kurių gamintojai pasižymi gera reputacija ir kurie medicinos profesionalams žinomi kaip tiksliausiai naudotini jūsų receptams. Specialios nuolaidos siunčiantiems į užjūrį vaistus. Vaistinė veikia virš 50 metų.

SIUNTIMUI Į LIETUVĄ
100% vilnonės ir gabardino medžiagos kostiumams, suknelėms, paltams bei įvairios kitos medžiagos. Didžiausias pasirinkimas — Pigiausiomis urmo kainomis. Kreipkitės į
MIDDLE EAST TRADING CO.
810 Michigan Ave. & 3rd St.
Detroit 26, Michigan
Tel. WO 1-2356

SKIP'S SELF SERVICE Liquor Store
5515 SOUTH DAMEN AVENUE
ALL PHONES — WALBROOK 5-8202
JUNE-BIRŽELIO 20, 21 ir 22 d. d.

MONNET, IMPORTED COGNAC	Fifth	$4.98
IMPORTED 10 Yr. OLD BRANDY	Fifth	$3.69
HENNESSY THREE STAR COGNAC,	Fifth	$5.09
GRAIN ALCOHOL 190 PROOF U.S.P.	Fifth	$4.89
KIJAFA WINE	Fifth	$1.69
CINZANO VERMOUTH Dry or Sweet	Fifth	$1.39
BUOY LAGER Imported German Beer Case of 24 bottles	Case	$6.95
WURZBURGER, GERMAN BEER Case of 24 bottles	Case	$7.50
HEINEKENS IMPORTED BEER. Case of 24 bottles		$7.25
AMSTEL IMPORTED HOLLAND BEER Case of 24 cans	Case	$7.95

ORO VĖSINTUVAI
— AIR CONDITIONERS —
TELEVIZIJA — RADIJAS
HI-FI PHONOGRAPHAI — 1958 modeliai
NUOLAIDOS IKI 50%!
Instaliavimas ir garantija nemokamai
FRANK'S TV & RADIO, INC.
3240 South Halsted Street Tel. CA 5-7252
PARDUODAME IR TAISOME

MUTUAL FEDERAL SAVINGS' RECORD

1905 — Organized under State Charter. The Association has always adopted every means to improve its service to borrowers and savers

1933 — Joined Federal Home Loan Bank System

1934 — Converted to Federal Charter

1935 — Obtained insurance of accounts by Federal Savings and Loan Insurance Corp., Washington, D.C. Accounts insured to $10,000.00

1941 — Qualified as agents of the Treasury Department in the sale of United States Savings Bonds and Stamps.

It is our policy to pay our Savers the highest dividends consistent with safety.

Mutual FEDERAL Savings and Loan Association
INSURED SAVINGS
Federal Savings and Loan Insurance Corporation SAVINGS INSURED $10,000
Chartered and Supervised by the U.S. Government
2202 W. CERMAK ROAD CHICAGO 8, ILL.
JOHN J. KAZANAUSKAS — President

KAS TIK TURI GERĄ SKONĮ — VISKĄ PERKA PAS LIEPONĮ.

Lietuvių Prekybos Namai

5 METŲ JUBILĖJAUS PREKIŲ IŠPARDAVIMAS

Prekės be brokų, sugadinimų, naujausio stiliaus, geriausių Amerikos fabrikų, kainos be užsiprašymo, Išmokėjimai iki 3-jų metų. Pirkėjų sąskaitos neparduodamos finansų kompanijoms.

SVEČIŲ KAMBARIO BALDAI
Už $100.00 parduodamos sofos, įvairių spalvų, nakčiai padaro miegama lova. Pas mus pirksite tiktai už $ 59.00
Už $150.00 parduodama 3-jų dalių sofa, kėdė ir attoman naktį miegojimas 3-ims asmenims, šio mėnesio išpardavime tiktai $119.00
Už $200.00 parduodama Simons 57 metų stiliaus sofa ir fotelis, nakčiai dviejų asmenų lova, garantija 10 metų, pas mus dabar tik $149.00
Už $300.00 parduodama sofa ir dvi kėdės, kavos staliukas su formica viršumi ir du lempų staliukai dovanai, pas mus tik $229.00
Už $500.00 parduodami svečių kambario baldai, Karpen, Pullman, Simmons, Northome, Howard, ir kitų fabrikų, garantuota 20 metų, pas mus tik $380.00

MIEGAMOJO KAMBARIO BALDAI
Po $60.00 parduodamos komodos, riešuto ar ąžuolo medžio pas mus $ 39.00
Po $100.00 parduodami dresseriai su šlifuoto stiklo veidrodžiu, pas mus $69.00
Po $200.00 parduodami miegamieji, dresseris su sidabruotu veidrodžiu, Bookase lova, dvi puikios lempos, pas mus išparduodama po $149.00
Po $400.00 siūlomi išpardavimui Brazilijos ar Filipinų raudonmedžio miegamieji su viena ar dviem atskirom lovom pas mus $329.00
Po $900.00 parduodami Švediško ar Daniško stiliaus miegamieji su dviem ar viena lova, ąžuolo, vyšnios, klevo ar Filipinų raudonmedžio, dar niekur nematyto stiliaus pas mus $499.00

VALGOMOJO KAMBARIO BALDAI
Už $150.00 parduodami 5 dalių baldai, ąžuolo, riešuto su formica nedegamu viršumi pas mus šiuo metu tiktai $ 99.00
Už $250.00 parduodami 8 dalių valgomieji — naujo stiliaus tik $199.00
Už $500 parduodami 9 dalių valgomieji, su šlifuoto stiklo stumdomom durim, pas mus šiame išpadavime tik $399.00
Už $700.00 parduodami Daniško stiliaus valgomieji, riešuto, ar šviesaus mahagoni, su puikiu formica baru pas mus tiktai $550.00
Šis valgomasis susideda i 17 dalių.

VIRTUVĖS BALDAI
Už $69.00 parduodami stalai su formica viršum, su keturiom kėdėm, įvairių spalvų pas mus tiktai $ 39.00
Už $100.00 parduodami 6 dalių virtuvėm baldai, įvairių spalvų, pas mus tiktai $ 59.00
Už $140.00 siūlomi, Formica stalai su puikiom kėdėm tik $ 99.00

RAŠOMIEJI STALAI IR KNYGŲ SPINTOS
Už $50.00 siūlomi rašomieji stalai moksleiviams, ąžuolo ar raudonmedžio, dovanai duodama — rašalinė, spaustukas, plunksnakotis, stalui padėklas, popieriui pjauti peilis — pas mus tiktai $29.00
Už $75.00 parduodami rašomieji stalai, ąžuolo ar mahagoni spalvos su formica viršumi pas mus birželio m. tik $ 49.00
Už $40.00 parduodamos knygom spintos su stumdomom stiklo durimis, ąžuolo ar mahagoni spalvos šį mėnesį $ 29.00
Už $100.00 parduodami rašomieji stalai, ąžuolo ar mahagoni, pas mus tiktai $ 69.00
Už $200.00 parduodami Europietiško stiliaus, su šlifuotu stiklu, pas mus tiktai $149.00
Už 120.00 parduodamos knygom spintos su šlifuoto stiklo durimis, lentynų augštis reguliuojamas, riešuto ar šviesaus mahagoni medžio pas mus tiktai $ 70.00

MATRACAI, LOVOS
Vatiniai matracai visų dydžių parduodami tiktai $ 12.50
Už $30.00 parduodami spyruokliniai matracai, įvairių sp. $ 19.50
Už $50.00 parduodami Simons matracai 15 metų garantija $ 39.00
Metalinės lovos visų dydžių ir spalvų tik per išpardavimą $ 9.50

KILIMAI
Po $15.00 parduodami rankų darbo import. kilimai 30x54" $ 5.00
Po $69.00 parduodami vilnos ir rayon įvairių spal. kilimai $ 49.00
Po $100.00 parduodami A. Smith, Maggee, Bigelow vilnos kilimai pas mus tiktai $69.00
Kilimai nuo sienos iki sienos geriausių fabrikų vilna 100% sq. yard'as $6-10.00

ŠALDYTUVAI IR PEČIAI
Už $200.00 parduodami 8 cub. pėdų šaldytuvai Admiral, Westinhouse, pas mus tiktai $150.00
Už $300.00 parduodami 10 cub. pėdų šaldytuvai 8 asmenų šeimai, pas mus tiktai $249.00
Už $130.00 siūlomi porcelano viršum pečiai, pas mus sį m. $ 99.00
Už $200.00 siūlomi virimui pečiai, su stiklo durim, nedištamo porcelano, pas mus tiktai $149.00

TELEVIZIJOS IR RADIJO
Balti radijo aparatai virtuvėms ar miegamajam tiktai $ 15.00
T V ArC, Zenith, Admiral, Dumont, General Electris, stalo modeliai $ 99.00
TV anr grindų pastatomi visų fabrikų šviesus ar tamsus medis '57 metų modeliai šį mėnesį už $$199.00

FURNITURE CENTER, INC.
3224 SO. HALSTED STREET
Lietuvių Prekybos Namai vedėjas—Justas Lieponis
TEL. — VICTORY 2-4226

ĮMONĖ ATIDARYTA
Pirm., Ketvirtad. 9—9:30
Kitom Dienom 9—6.00
Sekmadieniais: 12—5 valandos

MOVING
DIDELIO PATYRIMO ASMENYS SAUGIAI PERKRAUSTYS JŪSŲ BALDUS!
STASYS FABIJONAS
2146 So. Hoyne Ave. Telef. Virginia 7-7097

INTERNATIONAL AMPHITHEATRE
Birželio 30 dieną 2:30 valandą
South Halsted ir 42 Street

Birželio 29 dieną 9:30 valandą
MORRISON VIEŠBUTYJE
70 West Madison Street

Birželio 28 dieną 8 val. vak.
MORRISON VIEŠBUTYJE
70 West Madison Street

Pirmoji JAV ir Kanados Lietuvių Tautinių Šokių Šventė

JAV IR KANADOS LIETUVIŲ JAUNIMO KONGRESAS

LIETUVIŲ MENO PARODOS ATIDARYMAS

TAUTINIŲ ŠOKIŲ ŠVENTES, JAUNIMO KONGRESO IR MENO PARODOS DALYVIAMS PAGERBTI BANKETAS ĮVYKS MORRISON VIEŠBUTYJE BIRŽELIO 30 DIENĄ, 7 VALANDĄ VAKARE.

NARIAI LIETUVIŲ TAUPYMO IR SKOLINIMO B-VIŲ LYGOS,

Kuriose Kiekvieno Santaupos Yra Apdraustos iki $10,000.00 — ir Paskolos Duodamos Namų Įsigijimui Lengvomis Sąlygomis

CHICAGO SAVINGS & LOAN ASSN.
6245 S. Western Ave., Chicago 36, Ill.

CONTINENTAL SAVINGS & LOAN ASSN.
4559 So. Paulina St., Chicago 9, Ill., YArds 7-0145

CRANE SAVINGS & LOAN ASSN.
2555 W. 47th St., Chicago 32, Ill.

DISTRICT SAVINGS & LOAN ASSN.
3430 S. Halsted St., Chicago 8, Ill.

ST. ANTHONY SAVINGS & LOAN ASSN.
1447 S. 49th Ct., Cicero 50, Ill., tel. TO 3-8131-32

UNIVERSAL SAVINGS & LOAN ASSN.
1800 S. Halsted St., Chicago 8, Ill.

JONAS GRADINSKAS
J. G. TELEVISION CO. Pardavimas ir taisymas
Tranzistorinių radijų prikraunamų baterijų užtenka ligi
10,000 VALANDŲ
Televizijos, radijai, patefonai, kamb. vėsintuvai, vėdintuvai
2512 W. 47th St. Tel. FRontier 6-1998
Atdara kasdien iki 6 val., pirmad. ir ketv. iki 9 val. Sekm. uždaryta

NAUJI LIETUVIŠKI REKORDAI

Po $1.00 Vienas:

Vai Nekukuok ir Kai mes augom Du Broliukai.
Solo Stepas Graužinis.
Šlama Šilko vėjas ir Ramu čia gyventi. Radijo kvartetas "Rūta"
Visur Tyla ir Tykiai Nemunėlis Teka. Solo Juozas Babravičius
Kam Šeri Žirgelį ir Kai Aš Turėjau. Duetas:
Antanas Vanagaitis ir Juozas Olšauskas
Našlaitės Kapas ir Griovėsių Gėlelė. Pupų Dėdė ir Dėdienė
Tu Lietuva, Tu Mano ir Dru-Lia. Pupų Dėdė ir Dėdienė
Linksmų laikų Polka ir Koja Koja Polka. Orkestras
Geismai ir Svajonės ir Oželis. Kvartetas ir Orkestras
Vaįnikas I ir II Dailis. Lietuviškų melodijų pynės
Gyvenk, Juokis ir Mylėk ir Dzinguliukai. Duetas su Orkestru
Kur Bėga Šešupė ir Draugai į Kova. Choras

Po $1.50 Vienas:

Skubink prie Kryžiaus ir Malda. Solo Jakubauskaitė-Jacikevičienė
Žvakė ir Plaštakė ir Valsas. Budriūno Vyrų Kvartetas
Į Kovą ir O, Dalele. Budriūno Vyrų kvartetas
Vežė Mane iš Namų ir Klumpės. Budriūno Vyrų kvartetas
Alutis ir Šauksmas. Budriūno Vyrų kvartetas
Tėvynei ir Subatos Vakarėlį. Budriūno Vyro kvartetas
Linksmą giesmę ir Tyliąją Naktį. Solo Izabelė Motekaitienė
Sveikas Jėzau ir Gul Šiandieną. Solo Izabelė Motekaitienė
Laimutė ir Palvis. Choras ir Daina Polka
Sutemo ir Barkarolė. Duetas: Motekaitienė ir Kalvaitytė
Čigonė ir Nokturnas. Duetas: Motekaitienė ir Kalvaitytė

Rekordus siunčiame ir paštu į kitus Amerikos miestus ir į kitas pasaulio valstybes. Amerikoje pašto ir supakavimo išlaidoms siųskite extra $1.50; Kanadon — $2.50. Į kitas valstybes proporcingai daugiau. Siųsdami rekordų užsakymus, siųskite kartu ir Money Orderį. C O D rekordų nesiunčiame.

Naujas Phonografas — Patefonas trijų greičių (3 speeds) grojantis visokius rekordus, vertė $25.00 už $17.50. Siunčiame ir į kitus miestus. Kas prisiųs $5.00 rankpinigių ,tam pasiųsime paštu. Kiti pinigai paliekami išmokėjimui.

5 tūkstančiai 10 colių angliškų rekordų vieną kartą vartotų Radijo Stoties po 10 c. vienas. Už 12 rekordų $1.00.

JOS. F. BUDRIK FURNITURE, INC.
3241 South Halsted Street
CHICAGO 8, ILLINOIS

MŪSŲ KOLONIJOSE

Waukegan, Ill.

Visi į minėjimą

ALB Waukegan apylinkė rengia tragiškųjų birželio dienų minėjimą. Minėjimas įvyks šių metų birželio mėnesio 23 dieną tokia tvarka: 10 val. Šv. Baltra miejaus parapijos bažnyčioje bus atnašaujamos šv. mišios už mirusius ir gyvus lietuvius, kuriuos žiaurieji bolševikai ištrėmė į Sibiro taigas, 3 val. po pietų bus minėjimas Lietuvių auditorijoje — Lincoln ir 9-tos gat vės kampas, Waukegan. Programoje bus paskaita, vaidinimas ir choras.

Visi lietuviai, gyveną Waukegane ir jo apylinkėje, o taip pat ir kaimyninių kolonijų, kviečiam dalyvauti minėjime. **V. P.**

Chicago, Ill.

Baigti mokslo metai

Š. m. birželio mėn. 2 dieną įvyko Šv. Jurgio parap. mokyklos lituanistinės klasės mokslo metų užbaigimas. Į puikią Spaičio aikštę suvažiavo mokinių tėvai ir jų svečiai. Mokyklos aštuntą skyrių baigė 13 mokinių. Viso lituanistinėje klasėje yra virš 100 vaikų.

Išsirikiavusius baiglančiuosius pasveikino tėvų kom. pirm. Ig. Petrauskas ir mokytoja Petersonienė. Baigiantiesiems puikų žodį tarė ir įteikė baigimo pažymėjimus kun. J. Borevičius. Lituanistinės klasės mokiniai tu rėjo konkursinius rašinius. Iš 14 įteiktų rašinių komisija pirmąją premiją paskyrė Daliai Indreikaitei už temą: Mano gražiausia perskaityta knyga. II prem. Nijolei Riškutei už rašinį: Marija Pečkauskaitė. III — Ged. Indreikai, už temą: Ką aš gražaus žinau apie Lietuvą ir IV — Agotai Valinskaitei už tą pačią temą: Ką aš gražaus žinau apie Lietuvą. Laimėtojai ir gražus būrys mokinių, kurie laike mokslo metų pasižymėjo ar gerais pažymiais, drausme ar pažanga tėvų komiteto buvo apdovanoti puikiomis knygomis. Terros leidyklos sav. V. Civinsko paskirtą dovaną geriausio mokinio motinai, atiteko p. Indreikienei, nes 8-to skyr. mok. Dalia Indreikaitė pripažinta geriausia mokine. Didelis tėvų susidomėjimas buvo gausiam dovanom. Vakare, tėvai ir vaikai skirstėsi patenkinti praleidę die ną puikioje aplinkoje ir gražiame ore. **J. J.**

Minėjimas Marquette Parko bažnyčioje

Š. m. birželio mėn. 16 d. 10:45 val. Liet. bendruomenės Marquette Parko valdybos iniciatyva, minint mūsų tautos tragiškąsias birželio dienas, Marquette Parko Švč. Panelės Marijos Gimimo bažnyčioje įvyko iškilmingos pamaldos.

Naujoji Marquette Parko parapijos bažnyčia vos pajėgė sutalpinti atvykusius mūsų tautiečius pamaldoms, skirtoms pra šyti Visagalio Dievo mirusiems ir žuvusiems nuo bolševizmo teroro mūsų tautiečiams dangiško gyvenimo, o kenčiančiai tautai — laisvės.

Iškilmingas šv. mišias celebravo vysk. V. Brizgys, kartu pasakydamas įspūdingą pamokslą, ragindamas visus tautiečius vieningai su kitomis tautomis priminti ir reikalauti laisvojo pasaulio valstybių vyrų, kad jie rū pintųsi išvaduoti pavergtos tautos iš bolševizmo teroro ir patys nesukluptų prieš 20 amžiaus žmonijos gėdą — bolševizmo tironiją.

Pamaldų metu pirmą kartą naujoje Marquette Parko parapijos bažnyčioje meniškai ir didingai skambėjo šv. mišių gies mės, kurias atliko Chicagos Vyrų choras ir solistas Vaznelis.

Pamaldose dalyvavo svečias iš Romos — prelatas Tulaba, vie tos kunigai, buvę nepriklausomos Lietuvos politikai, veikėjai, karininkai ir daug senųjų ir nau jųjų ateivių.

Taip pat pamaldose dalyvavo moksleivių ateitininkų ir šaulių vėliavos.

Apgailestaujama, kad pamaldose nedalyvavo karių "Ramovės" vėliava, kuri taip pat buvo pakviesta pamaldose dalyvauti.

Detroit, Mich.

(Atkelta iš 4 psl.)

val. vak. ir tęsis iki liepos 14 d. Paroda vyks Morrison viešbutyje, 70 W. Madison Str.

2. Jaunimo kongresą, kuris pradedamas birželio 29 d. tame pačiame Morrison viešbutyje.

3. Pirmąją JAV ir Kanados Lietuvių Tautinių Šokių šventę, kuri įvyks birželio 30 d. 2 val. 30 min. International Amphitheatre, esančiame prie 42 ir So. Halsted gatvių.

4. Dalyvaukime visų švenčių dalyvių pagerbimo bankete, kuris įvyks birželio 30 d. 7 val. vak. Morrison viešbutyje. Biletai užsakomi pas J. Jasaitį, 4430 So. Campbell Ave., Chicago 32, Ill. Bileto kaina $7.

Tikiuosi, kad visi detroitiečiai, kurie tik galėsime išvykti, pasimatysime tautinių šokių šventėje, o be to turėsime progą sutikti savo pažįstamus iš visų Kanados ir JAV kampų.

V. Kutkus

— o —

— Tėvas Tomas Žiūraitis, OP, visą liepos mėnesį žada praleisti prie New Yorko, savo buvusioj darbo vietoj. Ten jis laikinai pa skirtas pavaduoti. Nuolatiniai gyvena Oxford, Mich., profesoriaudamas ir dirbdamas pastoracinį darbą. Amerikiečių ir lietuvių nuolat kviečiamas paskaitoms.

— Rašyt. Sofijos Tomarienės

Kanadoje

Didelė Tarptautinė gegužinė

Maloniems lietuvių dienraščio "Draugas" skaitytojams Kanadoje primename, kad š. m. birželio mėn. 23 d. visiems plačiai žinomame Vytauto Narušio ūkyje įvyks milžiniška tarptautinė gegužinė, kurioje dalyvaus lietuviai, latviai, estai, vokiečiai ir etc. Gegužinė skirta Joninėms ir Antaninėms paminėti. Vakare įvyks Joninių minėjimas, degs laužai, skambės dainos, žai dimai.

Dienos metu bus šokiai, griežiant puikiam orkestrui, pasivaikščiojimas puikioje gamtoje, vaikų žaidimai. Veiks bufetas su skaniais užkandžiais ir gaivinančiais gėrimais. Iš toli ir arnaujas ir labai geras veikalas vaikams "Saulės vestuvės" turi pasisekimą detroitiečių tarpe.

ti visi maloniai kviečiami. Prašoma Bufalo, Rochesterio ir Niagaros amerikiečius atsilankyti.

Gegužinės pradžia: 2 val. po pietų, o pabaiga — naktį!

Vyt. N.

— "Draugo" skaitytojų skaičius Hamiltone yra šiemet žymiai padidėjęs. Linkėtina dar daugiau ir plačiau pasiekti naujų skaitytojų. **Vyt. N.**

Duoną ir įvairias skoningas bulkutes kepa

BRUNO'S KEPYKLA
3339-41 S. Lituanica Ave.
Tel. CLiffside 4-6376
Pristatome į visas krautuves ir restoranus, taip pat išsiunčiame į visus artimuosius miestus.

Mes mokame Augštą Dividendą

MIDLAND Savings and Loan Association

PER 40 METŲ VISŲ LIETUVIŠKŲ KOLONIJŲ SAUGIAUSIA IR PELNINGIAUSIA TAUPYMO BENDROVĖ

4038 Archer Avenue Tel. LA3-6719
AUGUST SALDUKAS Prezidentas

SPECIALUS BARGENAS

ŠALDYTUVAI
tik
$149.00

DIDELIS PASIRINKIMAS ĮVAIRIAUSIŲ BALDŲ
FELIX A. RAUDONIS, NELLIE BERTULIS, Sav.
ROOSEVELT FURNITURE Co.
2310 W. Roosevelt Road Telef. SEeley 3-4711
Krautuvė atidaryta sekmadieniais nuo 11 iki 4:30.

NAUJĄ ARBA VARTOTĄ AUTOMOBILĮ GALIMA NUPIRKTI BE PINIGŲ

NAUJAS 1957 CHRYSLER $2811

NAUJAS 1957 PLYMOUTH $1732

Daugybė garantuotų visų išdirbysčių vartotų automobilių už labai atpigintas kainas

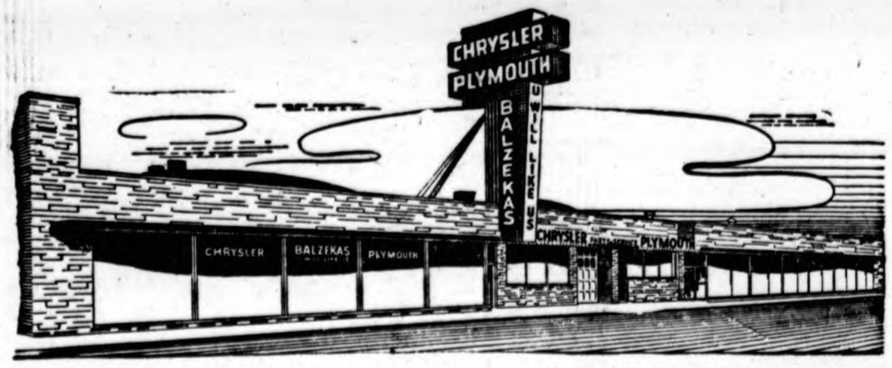

Seniausia, didžiausia ir teisingiausia lietuvių automobilių pardavimo ir remontavimo įstaiga

BALZEKAS MOTOR SALES, INC.
CHRYSLER — PLYMOUTH DIRECT FACTORY DEALER
4030 Archer Ave., Chicago 32, Illinois Telef. VIrginia 7-1515

PERKRAUSTYMAI — MOVING
Pigus sąžiningas darbas. Visi apdraudimai. Dėl artimų ir tolimų distancijų. Šaukite sekančiai.
ANTANAS VILIMAS
3415 SO LITUANICA AVE., CHICAGO, ILL.
Telefonas — FRontier 6-1882

½% PADIDINA DIVIDENDĄ !

CRANE SAVINGS AND LOAN ASS'N
2555 WEST 47th STREET LAfayette 3-1083
B. R. Pietkiewicz, prez.; E. R. Pietkiewicz, sekr. ir advokatas
Mokame aukštus dividendus. Keičiame čekius. Parduodame ir perkame valstybės bonus. Taupytojams patarnavimai nemokamai.
Pradėkite taupyti atidarydami sąskaitą šiandien. Apdrausta iki $10,000.
Darbo valandos: pirmad. ir ketvirtad. nuo 9 iki 8 val. vakaro; antr. ir penk. 9 iki 5; treč. uždaryta, o sešt. nuo 9 iki vidurdienio.

AUKOS UŽ KALENDORIŲ

Už "Draugo" kalendorių atsiuntė šie asmenys:

Fabijonas Valinskas	$1.00
Vl. Tamkevičius	2.00
Antanas Kasperas	1.00
B. Graužinis	1.00
Rose Kuodis	1.00
J. Bertulis	1.00

Ačiū geradariams.
"Draugo" administracija

PARAMA "DRAUGUI"

"Draugo" spaudos reikalams atsiuntė šie asmenys:

Kun. M. Krupavičius	$10.00
J. Putrim	2.00
Ad. Pupelis	1.00
Joseph Zikas	1.00
Mary Neberieza	1.00
Petras Jaras	2.00

Ačiū spaudos bičiuliams.
"Draugo" administracija

Visi Pittsburgho lietuviai
KLAUSO IR REMIA
Pittsburgh'o Lietuvių Katalikų Radijo Programą
— vadovaujama —
Lietuvos Vyčių Pittsburghe
JI TRANSLIUOJAMA
Kiekvieną sekmadienį nuo 1:30 iki 2:00 val. p. p.
IŠ STIPRIOS IR GALINGOS
WLOA
RADIJO STOTIES BRADDOCKE
Visais reikalais kreipkitės šiuo adresu: LITHUANIAN CATHOLIC HOUR, Radio Station WLOA, Braddock, Pa.

PAJIEŠKOJIMAI

Jiešk. ADOLFAS BLAZIŪNAS, iš Raudondvario, Zarasų apskr. 1949 m. gyveno Vokietijoj, Rottweil,, a/N, jieško motina ir sesuo Lietuvoje. Jieškomas LEOPOLDAS ŠILEIKIS - geodezininkas, Ustronių km., Zarasų apskr. Jieško tėvai, Lietuvoje. Atsiliepti arba apie juos žinantieji pranešti adresu: V. Butkys, 138-47 Lloyd Rd., Jamaica 35, New York.

Jieškomas JUOZAS BRUŽAS, Tauragiškis, Jieškomas ar apie jį žinantieji rašykite adresu: Eug. Ramanauskienė, 320 Caroline St., So., Hamilton, Ont. Canada.

Jieškomas JUOZAS VOINILAVIČIUS, s. Mykolo, gyvenąs Chicagoje nuo 1912 m. Yra svarbių žinių iš Lietuvos. Jieškomas ar apie jį žiną prašomi rašyti: J. Gudavičius, R.R. 4, Rodney, Ont., Canada.

Stepa Misevičienė, d. Antano, jieško savo krikšto tėvo PETRO KUČINSKO, s. Dzidoriaus, išvykusio iš Kaupų kaimo, Tverių vals. Prašo atsiliepti adresu: Ud. S.S.R., Krasnojarskij Kraj. Niž Ingasskij rajon, pos. Kučerovo, Zavodovka h.l.h., Oktebersko n.s.n. Misevičienė Stepa, Antano.

Jieškoma ONA STASIULEVIČIŪTĖ) KLIMAVIČIENĖ, duktė Jurgio, gimusi 1911 m. Didžių Šelvių km. Gyv. Vilkaviškio mieste, vėliau Kaune iki 1944 m. Taippat jos du sūnūs: ROMAS ir VYTAS ir jo mamytė ONA STASIULEVIČIENĖ, apie 70 amž. Jie patys arba žinantieji jų likimą prašomi atsiliepti adresu: Elena Kilikevičienė, 2015 25th St., Detroit 16, Michigan.

Stipriausias yra tas, kas yra vienui vienas. *H. Ibsenas*

MIELI TAUTIEČIAI!

Pranešame Jums seniai lauktą naujieną, kad Parcels to Russia Inc. Chicagos Skyrius priiminėja naujus ir vartotus drabužius, surenka visus SSSR mokesčius, pilnai apdraudžia ir tiesiog iš Chicagos siunčia į Lietuvą ir į visas SSSR teritorijas.

Ta proga Parcels to Russia Inc. Prezidentas, Mr. John S. Feigner sveikina Jus, kviečia apsilankyti ir pasinaudoti mūsų greitu ir pigiu patarnavimu šiais adresais:

Parcels to Russia, Inc.
Branch Office
3741 W. 26th Street,
Chicago 23, Ill., USA.
Phone: CRawford 7-2126.

Parcels to Russia, Inc.
Receiving Point
1241 North Ashland Ave.,
Chicago 22, Ill., USA.
Phone: HUmboldt 6-2818.

Darbo valandos, išskiriant šventadienius:
Nuo 9 iki 6 val. Nuo 10 iki 7 val.

Pagalbinis skyrius įsteigtas dėl vietos stokos centriniame skyriuje ir dėl patogumo mūsų klijentų, gyvenančių šiaurinėje Chicagos dalyje ir jos apylinkėse.

Laukiame Jūsų atsilankant ir esame visada pasiruošę Jums pasitarnauti.

Jus gerbianti,
Parcels to Russia, Inc.
Chicagos Skyriaus vedėja,
Bronė Taujenis

Jūs stebėsitės kur dingo trafiko užsikimšimas

FORD

FORDŲ parduodama daugiau negu betkurios kitos firmos automobilių!

NES 1957 METAIS FORDAS PIRMAUJA mašinų prekyboje! Paskutinieji duomenys rodo, kad Chicagos apylinkėje išparduotų Fordų skaičius sumušė visus ankstyvesnius rekordus. Kai Jūs pamatysite ir pavažiuosite naujovišku Fordu, Jūs tada suprasite kodėl Fords laimi daugiau draugų negu betkuris kitas automobilis.

Fordas yra lengviausiai parduodamas automobilis iš visų! Ir nenuostabu! Fordo išvaizda, "V-8 sizzle" ir naujas "Inner Ford" patvarumas — priežastys, kodėl kiekvienas nori jį turėti. Ir Fordą yra taip lengva įsigyti! Didelis Fordų pareikalavimas padidina apyvartą ir visr tai išeina Jūsų naudai. Aplankykite Jūsų Fordo Dyleį — įsitikinsite patys.

Ir šiandien FORDO kaina yra žemiausia kaina* iš trijų žemųjų kainų!

*Remiantis gamintojų siūlomų kainų sąrašu.

Niekas neparduoda daugiau ne gu jūsų apylinkės Fordo dyleris

VASARVIETĖ "MERCURY LODGE" KANADOJE

Ant gražaus Lake Simcoe kranto, viena mylia į šiaurę nuo Keswick, Ont. Tel. Roches Point 184-M

Trijų kambarių "cottage", kabinos, kambariai su visais patogumais, laiveliai ir žuvelės. Puivieta poilsiui žuvavimui ir maudymuisi.

L. P. Kriliavičiai, savininkai.

KNYGA, KURI VISADA IDOMI IR NESENSTA
Tai Juozo Švaisi

AUKSO KIRVIS

Šioje knygoje gražios mūsų žmonių pasakos, su paveikslais. Jas mielai skaito ir suaugę ir jaunieji. Labai tinka lietuvių kalbos pamokoms. Iš viso 73 pasakos. Kaina $3.50. Platintojams didelė nuolaida.

Užsakymus kartu su pinigais siųskite

"DRAUGAS"
4545 West 63rd Street
CHICAGO 29, ILLINOIS

Lithuanian dictionary

Angliškai lietuviškas — Lietuviškai angliškas žodynas. Parašytas H. H. Pewtress ir T. Geriko. 333 psl. Kietais viršeliais. Kaina $4.50. Gaunama "Drauge", 4545 W. 63rd St., Chicago 29, Ill.

Mūsų pirmaujančio beletristo Antano Vaičiulaičio vienas iš įdomiausių kūrinių — romans

VALENTINA

vėl gaunamas, nes yra išėjusi antra, pataisytoji laida. Romanas buvo premijuotas "Sakalo" leidyklos. Kaip visa Vaičiulaičio kūryba, šis romanas patraukia augšta stiliaus kultūra, rūpestingu menišku apipavidalinimu. Vaičiulaitis yra davęs daugiau kaip 20 originalių ir verstinių veikalų ir šis romanas yra vienas iš jo stipriausių kūrybos, nupasakojąs vienos mergaitės meilę, jos vidaus kovas, jos audringą pabėgimą už vienuolyno mūrų. Romanas turi 141 psl. Kaina $2.

DRAUGAS
4545 West 63rd Street
CHICAGO 29, ILLINOIS

Perskaitę "Draugą" duokite kitiems!

REAL ESTATE

BRIGHTON PARKE, 41st Str. & Maplewood Ave., 2-jų butų namas su ekstra sklypu prie šono. 4 ir 5 kamb. šildymas gasu. 2-me augšte butas naujai įrengtas. Viskas taip puiku, kad panorėsite tuojau pat ten ir gyventi. Garažas su įvažiavimu iš šono. Tikrai puikus ir nebrangus namas. Turite pamatyti, kad galėtumėt įvertinti.

Taip pat turime daugiau nuosavybių duodančių geras pajamas ir prekybinių namų.

Turime rimtų pirkėjų, todėl prašome turinčius parduoti namus kreiptis į raštinę ir mes mielai patarnausime parduodami Jūsų namus.

SHUKIS REALTY
6433 So. Pulaski St.
Telef. LUdlow 5-5900

PAŽIŪRĖKITE Į ŠIĄ PAJAMŲ NUOSAVYBĘ. Mūrinis su akmens priekiu. 3-8 k. butai. Stokeriu apšild. Uždaras murinis porčius. Žieminiai langai. Viskas geriausiame stovy. Pajamų virš $4,000 į metus. Kaina tik $30,000. Savininkas. Skambint HUmboldt 6-3665.

CICEROJE arti Šv. Antano bažnyčios parduodamas mūrinis 2-jų augštų namas, geriausiame stovy. 5 butai: 1-4 k., 3 po 3 k. ir 1-3½ kamb. Karšta vand. stokeriu apšil. 2 autom. garažas. Geros pajamos. $33,900. Skambinti OLympic 2-5828.

Savininkas parduoda namą. Sutaupysite pinigų. Naujas mūrinis namas (3 mieg. kamb.) 40 pėdų sklypas, šoninis privažiavimas, daug priedų. Atsilankykite į šią naujai apgyventą apylinkę ir pamatykite namą už labai žemą kainą, bargenas — $17,800. 5235 So. Nottingham Ave. Arti Archer. Tel. RE 5-7189.

BRIGHAON PARKE arti lietuviškos mokyklos pigiai parduodami: **2 BUTŲ MŪRINIS** su rūsiu ir pastogė, centr. šildymas alyva, $23,500.

MEDINIS—2 po 4 k. ir dar ekstra sklypas. $10,00.

PAJAMŲ MEDINIS, 3 erdvūs butai, aluminum langai. Nupiginta kaina.

Be to dar turime ir kitokių gerų namų įvairiose vietose.

VENTA
4409 SO. FAIRFIELD AVE.
LAfayette 3-3881

SAVININKAS PARDUODA — SUTAUPYSITE PINIGŲ. 5434 S. Oak Park Ave. 5 kamb., 3 mieg. kamb. Mūrinis 4 m. senumo bungalow. Naujoje vienos šeimos namų apylinkėje. Tile virtuvė ir vonia, nuo sienos iki sienos kilimai. Gazu "forced air" apšildymas. Pilnas rūsys. Daug priedų. Tik ½ bloko nuo mokyklos. Patogu į krautuves, transport. Tikras bargenas. $19,800. LUdlow 5-5078.

PIRMĄ KARTĄ SIULOMAS PARDAVIMUI naujas 3-jų butų mūrinis namas. 2 po 5½ ir 1 — 4½ k. Ąžuolinės spintos ir papuošimai. "Built in" krosnys ir orkaitės visuose butuose. Radiant karšta vand. apšild. Gražios "vanity", "tile" vonios. Pasirinkite dekoravimo spalvas bei "tiles". Stafytas KAMINSKI BUILDERS. Apylinkėje 57th ir St. Louis Ave.

— o —

PAJAMŲ $212 į mėnesį. 2 augštų medinis namas su pilnu rūsiu. Alyva "forced air" apšild. Naujas stogas, (siding). Namas gerame stovyje. 3 autom. garažas. Brighton Park apylinkėje. Žemi mokesčiai. Žema kaina.

— o —

ST. BRUNO'S PARAPIJOJE. Kaina nužeminta iki $14,900. 5 kamb. ir 2 k. butas. Koklių vonia. Spintos virtuvėje. Uždaras porčius. Naujas karšto vandens šildytuvas. Namas labai švarus, nereikia jokio darbo, tiktai užimkite.

KAMINSKI & KREJCI
K & K REALTY
4302 W. 55th St. LU 2-1700

GAGE PARKE

Mūrinis — 2 po 6 kamb. su gražiai įrengtu rūsiu. Garažas. Numažinta kaina.

MARQUETTE PARKE

Savininkas turi greitai parduoti 1½ augšto medinį namą — 5 ir 3½ kamb., alyvos šildymas. Tik $12,200. A. Vaina.

1½ augšto mūr. pajamų nuosavybė. 5 k. apačioj ir 1½ k. viršuj su atskiru įėjimu ir vonia. Garažas. Kaina $20,700.

BRIGHTON PARKE

1½ augšto mūr., 7 kamb. (4 mieg.) apačioje, 4 k. butas viršuj. 50 pėdų sklypas, 2-jų autom. garažas. Kaina $24,500.

PASITEIRAUKITE mūsų namų sąraše ir įsitikinsite gerais pirkiniais

Namų Savininkai!

Turiu pirkėjus visų rūšių namams. Norėdami skubiai parduoti namą, šaukite nemokamam įkainavimui. J. Bacevičius.

VARPAS Real Estate
Insurance, Notary Public
5916 So. Western Ave.
PRosp. 8-2234 arba HEm. 4-7085

MISCELLANEOUS

ŠILDYMAS

A. Stančiauskas instoliuoja visų geriausių Amerikos firmų gazu ir alyva kūrenamus pečius furnaces), visų dydžių oro vėsintuvus (Air conditioners) ir atlieka visus skardos darbus.

1546 S. 49th Court, Cicero
Tel. OLympic 6-0775 nuo 8 val. ryto iki 5 val. vakaro.
Telefonas nuo 5 val. vakaro: OLympic 2-6752

LIET. APDRAUDOS AGENTŪRA
Visų rūšių apdraudos. Automobilių finansavimas. Notariatas. Valstybės patvirtinos kainos.
Prieš darydami apdraudas kitur pasiteiraukite pas mus.
JONAS KIRVAITIS
WAlbrook 5-5671
INTERSTATE INSURANCE AGENCY
6108 S. Ashland Ave., Chicago 36, Ill.

CLASSIFIED AND HELP WANTED ADS

REAL ESTATE

Mūr. naujas 2 po 5, rd. šild.—$33.900.
Mūr. bungl. 8 kb. centr. šild.,$18.900.
Mūr. 3 apart. ir krautuvė — pigiai.
Mur. 3 apart. ir kepykla—bargenas.
Mūr. 4 apart. centr. šild. — $24,000.
Mūr. 3 apart. ir taverna — $22,000.
Yra pigių ir pelningų namų.

BUDRECKAS Realty
4081 Archer ave., LAfayette 3-3384

LABAI PELNINGAS ŪKIS — virš 100 akrų dirbamos žemės, 45 galvijai ir mašinerijos. Namas su 4 mieg. kamb., didelė daržinė ir kiti pastatai, visi gerame stovy. Prieinama kaina. Parduoda dėl palikimo pasidalinimo. Rašykite arba matykite Joe Czaikowski, R. 1, Milladore, Wisconsin.

PIRKITE ir parduokite savo nekilnojamą turtą per mano įstaigą. Naudokitės mano teisingu patarnavimu

E. KURŠIUS
REAL ESTATE SALES
REpublic 7-9400

SAINT LINUS PARISH
OAK LAWN
NEW SUBDIVISION

Quality Built Custom 1 yr. old brick veneer RANCH. By owner. Attached garage. Spacious, Carpeted 20x14 ft. liv. room. Kitchen-dinette, 10x18 ft. with Tappan elec. built-in oven and range, birch cabinets, — snack-bar, stainless steel tile over cooking area. Walltex wall and vinyl floors, 3 bedrooms, 12x14, 16x11 and 10x16 ft., 11 ft., 6 ft. and 4 ft. sliding door closets. Bath with colored plumbing. Van-sink-sl. dr. Medicine cabinets, Aluma-tile, Wall-tex; 2 linen closets. Family room 15x10 or 4th bedroom. Adjoining kitchen, cross-vent with small enclosed patio, bamboo dr. drapes. House fully plastered, with gas heat. Aluminum storms, — screens. Aluminum gutters. Many extras.

Asking $29,000
Tel. GArden 4-6359

Šioje nekilnojamo turto pardavimo įstaigoje perkant ar parduodant, jūsų laukia greitas ir teisingas patarnavimas.

NORVILA
REAL ESTATE SALES
2600 W. 59th St. Tel. PRospect 8-5454

Prieš pirkdami ar parduodami namus, biznius, sklypus ar ūkius atlankykite mus.

KUTRA-NORKUS REALTY
REAL ESTATE-INSURANCE
NOTARY PUBLIC
2405 West 51 St.
WAlbrook 5-5030
PRospect 8-3579 (vak. ir semad.)

D. MONSTAVIČIUS
REAL ESTATE - 1653 W. 103 st
Tel. BEVERLY 8-3946
Nekilnojamų turtų pirkimas, pardavimas. Tarpininkavimas bizniuose ir valdžios įstaigose.
INCOME TAX. Tax accountant

GAGE PARK. Mūrinis bungalow 6 kamb. ir 3 kamb. viršuje. 2 vonios ir 1 "shower". Mūro garažas. "Cyclone" tvora. Apžiūrėti galima susitarus tel. RE 5-7972.

MICHIGAN. Parduodamas 5½ k. medinis namas. Gerame stovy. Garažas 16x20. Sklypas 60x135 pėdų ilgio. Prie U.S. kelio No. 12, važiuojant į rytus 65 myl. nuo Chicagos. Kaina $7,700. Parduoda savininkas — A. Gotautas, 26 S. Taylor St. New Buffalo, Michigan.

LAIKAS — PINIGAI

O savininkas sutiko sumažinti kainą iki $41,000 ir perleisti pirkėjui lengvai mokamą paskolą už 2 augštų po 6 kamb. mūr. namą Marquette Parke. Namas 5 metų, sutvarkytas ir puikiai įrengtas. Dvigubi langai. Augšta pastogė. Beveik įrengtas rūsys. Dvigubas mūro garažas. Volodkevičius.

1½ AUGŠTO MŪRAS

5 kamb. apačioj, 3 kamb. ir graži vonia viršuje. Lengva perdirbti į antrą butą. Marquette Parkas. $18,000. A. Sirutis.

RANCH STILIAUS

6 kamb. mūr. namas netoli 72 ir California Ave., beveik naujas. Gazo šildymas. Pilnas rūsys. Gražus lotas ir garažas. Daug vertingų priedų. Įmokėti $6,500. Volodkevičius.

6 KAMB. MŪR. REZIDENCIJA

Marquette Parke ant 40 pėdų sklypo, aut. šildymas alyva, 2 karų garažas, $19,500. A. Katilius.

SUMAŽINTA KAINA

6 did. kam. mūr. namas Marquette Parke. Lengvai galima pertvarkyti į 2 butu. Rūsyj yra dar 2 kamb. butelis. Gazo — karšto vandens šildymas. Galima tuojau užimti. A. Rėklaitis.

PIGIAI — UŽ $19,000

6 kamb. 9 metų rezidencija, 73 ir Washtenaw. Svečių ir valgomas klotas kilimais nuo sienos iki sienos. 2 auto garažas. Kavaliauskas.

P. LEONAS
REAL ESTATE
2735 West 71st Street
Visi telefonai: WAlbrook 5:6015

NOTRE DAME PARISH
Clarendon Hills, Ill.

3 bedroom, 2 baths, den, separate dining room, attached double garage, curved drive. 150 ft. front, ½ acre nicely landscaped. Carpeting and drapes included. Asking $21,500; Down Payment 1/3. By owner. Call FAculty 3-8465.

Skelbkitės "Drauge"!

REAL ESTATE

BRIGHTON PARKE

Mūr. 2 po 6, centr. šild., garažas, šviesūs kamb. Reikia skubiai parduoti, duokite pasiūlymą.

Mūr. 2 po 4 ir sklepe 1 kamb., geras mūras, plasteris, nemaži kamb., garažas.

Med. 2 po 4, centr. šild., garažas, arti mokyklos.

Med. 2 po 4, centr. šildymas, tik $14,500.

GAGE PARKE:

Mūr. 2 po 6, centr. šild. abiem butam, dideli mieg., arti susisiekimas ir mokykla, reikia skubiai parduoti.

Med. 4 kamb. su sklepu ir centr. šild. tik $12,000.

Mūr. su kraut. ir 4 kamb. butu, centr. šild., garažas, nebrangiai.

MARQUETTE PARKE:

Naujas mūr. 5 kamb. 3 mieg., cent. šild. gazu. Labai graži vieta.

ŠIMAITIS REALTY,
2737 W. 43rd St., CL 4-2390

SAVININKAS parduoda modern. 5 kamb. "face" brick dupelx namą. 1½ garaž. Tile vonia. Karštu oru gazu apšild. Daug priedų. Apylinkėje vieno buto namai. Netoli C. T. A., krautuvės, pradinės mokyk. ir high school bei bažnyčia. Čia labai geras pirkinys už tiktai $13,500. Išsimokėjimo sąlygos.

ES. 5-7066

ARTI MARIJONŲ VIENUOLYNO IR "DRAUGO" 50 PĖDŲ SKLYPAS and 63rd St. su vieno augšto krautuve ant 25 pėdų sklypo; ir didelis garažas gale antro 25 pėdų sklypo. Viskas tik $21,000 arba artimiausias tos kainos pasiūlymas.

F. H. HALVORSEN
3145 W. 63rd St. HEmlock 4-4300

6342 S. Ashland Ave. 3-jų augštų mūrinis namas. Krautuvė ir 2 butai po 6 kamb. Nuomininkai patys apšil. 2 autom. mūrinis garažas. Nuomų $3,200. Kaina $28,000. Išsimokėjimo sąlygos: pusę reikia įmokėti. ELMER JORDAN & CO., **5604 N. Ridge Ave. LOngbeach 1-5160.**

KADA NORITE PIRKTI AR PARDUOTI NAMUS
Kreipkitės į
SOPRYCH REAL ESTATE
6407 S. Kedzie Ave. WAlbrook 5-3216
Klauskite ALEX KANAVERSKIO

BUILDING & REMODELING

Nauji namai, garažai, įvairūs pataisymo ir pertvarkymo (remodeling) darbai.

VACYS PETRAUSKAS
BUILDING CONTRACTOR
4327 S. Campbell Av., Chicago 32, Ill.
YArds 7-9675

LIETUVIŲ STATYBOS BENDROVĖ
MŪRAS
Builders Gen. Contractors
Atlieka planavimo ir statybos darbus gydytojų ofisų, gyvenamųjų ir viešųjų pastatų.
Namų įkainavimas ir įvairūs patarimai nemokamai.
Kreiptis šiuo adresu:
JONAS STANKUS
Raštinės ir buto telefonas
PRospect 8-2013
6800 SO CAMPBELL AVE.
Chicago 29, Ill.

Namų statyba, įvairūs pataisymai ir pardavimas. Jei norite pirkti ar užsisakyti namą, kuris būtų gerai išplanuotas, patogus, gražus ir pigus, pirkite ar užsisakykitę pas

V. ŠIMKUS

Susitarti šaukite TErminal 9-5531 nuo 5 val. p. p. kasdien ir sekmadieniais nuo 10 - 4 val. Adresas: 515 Colton, Willow Springs, Ill.

VIKTORAS ŠIMAITIS
GENERAL CONTRACTOR
Stato rezidencinius ir komercinius namus, pasiūlo sklypus, rekomenduoja planus; išrūpina statybos kreditus. Skamb. vak.: VI 7-4229
Namų tel. Bishop 7-3340
2737 West 43rd Street

J. BREIVE and SON
CONSTRUCTION COMPANY
1442 S. 48th Ct., Cicero 50, Ill.

Statome naujus namus ir garažus. Atliekame visokių trobesių ir patalpų įvairius remonto darbus, skubiai gerai ir pigiai.

Šaukite DAnube 6-2793 nuo 9 val. ryto iki 7 val. vakaro
Tel. OLympic 2-5121 nuo 6 val. vakaro iki 11 val. vakaro

Statome
NAMUS IR GARAŽUS
MASTER BUILDERS
General Contracting Co.
(Sav. V. Sodeika ir J. Skorubskas)
1600 S. 48TH CT., CICERO 50, ILL.
Tel. OLympic 2-7381; TO 3-4236
ir atliekame visus statybos ir pertvarkymo (remodeling) darbus

SKELBKITĖS "DRAUGE"

HELP WANTED — FEMALE

NURSES
Registered Nurses
Licensed Practicals
For P.M. & NIGHT SHIFT
Contact MRS. SIEDSCHLAG, Nursing Service for appointment
ST. ANTHONY DE PADUA HOSPITAL
19th Street & Marshal Blvd.
LAwndale 1-1711

TYPIST—GENERAL OFFICE
Some experience desired but not absolutely necessary. Age no factor. 5 day week. Free Group Insurance, Hospitalization and Pension Plan. Beautiful air conditioned office. Salary according to ability. Excellent opportunity for the right girl.
Call MR. ISAACS,
CHesapeake 3-1112
HOLLAND MOTOR EXPRESS
1900 West 13th Street

HELP WANTED — MEN

HANDLERS
For growing trucking concern. We need these men in the 25 to 35 age group, physically fit and preferably with high school education.
To load and unload trucks.
Hours: 12 midnight to 8:30 a.m.
$2.21 per hour — Union Scale
5 day week — Chance for advancement to the right men.
Apply — MR. ISAACS,
9 A.M. to 3 P.M.
HOLLAND MOTOR EXPRESS
1900 West 13th Street

COAL & OIL SALESMEN
FULL and PART-TIME
VANDER WAGEN BROS.
4552 W. 63rd St.
POrtsmouth 7-8020

AUTO MECHANICS
ir
BODY & FENDER VYRAI
Atsineškite įrankius pasiruošę darbui
NUOLATINIS DARBAS
MES JUS IŠMOKYSIME
Taisysite įvairių firmų automobilius
2450 S. Michigan Ave.
CAlumet 5-7022

IMMEDIATE OPENINGS
FOR
DIE MAKERS
TOP RATES TO TOP MEN
Must be journeymen
STEADY WORK
Hawthorne Metal Products Company
4336 Coolidge
ROYAL OAK, MICHIGAN

- **Planer Operators**
- **Boring Mill Operators**

Premium Pay
Night Shift Only
Interviews 5 to 8 p.m.
BEATTY MACHINE AND MFG. CO.
940 150th Street, Hammond, Ind.

IŠNUOMUOJAMA — FOR RENT

NAMŲ SAVININKAI!
Tarpininkaujame butų išnuomavimui. Patarnavimas veltui. Turime laukiančiųjų sąrašą.
VARPAS Real Estate
5916 So. Western. PRospect 4-2234

PROGOS — OPPORTUNITIES

NEPRALEISKITE PROGOS. Dėl rimtų priežasčių parduodama maisto krautuvė su geru biznių ir geroje vietoje. 4551 So. Hermitage Ave. YArds 7-4301.

GROSERIŲ IR MĖSOS KRAUTUVĖ. 4 gyenimui kamb. Gerai įsigyvenęs biznis, 30 m. vienoje vietoje. Pietvakarių miesto daly. Lietuvių ir lenkų klijentūra. Našlė turi parduoti. Prieinama kaina. SEeley 8-0685.

Biznieriams apsimoka skelbtis dienr. "Drauge".

ŠACHMATŲ ŽINIOS

— **Povilas Vaitonis** šių metų Ontario pirmenybėse laimėjo antrą vietą. 1. Guza Fuster, buvęs Vengrijos meisteris, 2. Povilas Vaitonis iš Hamiltono ir 3. O'Keefe iš Ann Arbor. Pirmenybės įvyko Sarnia mieste.

— **Kazys Merkis dalinasi** trečią vietą Amerikos pirmenybėse. "The Chess Correspondent" birželio numeryje skelbia "18th Grand National", t. y. 1950 JAV korespondencinių pirmenybių baigmės stovį: 1. C. E. Garner (Ohio) 11:0 taškų, 2. F. C. Tears (Texas) 9, 3 — 4 v. Handy (St. Louis) ir Kazys Merkis (Mass.) po 7½ Dr. B. Rosza (Oklahoma) 7, J. Define (N. Y.). S. Sorenson (Iowa) ir C. Myers (Calif) po 5 taškus, o kiti mažiau. Pirmenybės užtruko 7 metus! Jas pradėjo 700 Amerikos žaidėjų — 8 divizijose. Merkis kovojo Eastern divizijoje. Pirmame rate Merkis laimėjo pirmą vietą santykiu 7½:1½ (3 lygiomis), antrame rate, susitikęs su pirmojo rato laimėtojais, Merkis laimėjo 6, lygiomis sužaidė 3 ir dukart pralaimėjo.

— **Tautvaiša, Jakštas,** Zujus, Karpuška ir Repšys (visi iš Chicagos) ir detroitiškiai Kazys Škėma su V. Kutkum vyksta į N. Western pirmenybes, Milwaukee, Wis., liepos 4 — 7 d. d. Linkime geros sėkmės!

— **Merkis, G. Šveikauskas, A. Keturakis** birželio 23 d. dalyvaus Massachusetts komandoje rungtynėse su Connecticut valstybe. Rungtynės bus New Britain, Conn. (Haller Post, 112 Grove Str.), pradžia 1 val. p. p.

— **Shelby Lyman** (Harvardo univ. laimėjo Greater Boston pirmenybes su 6½:½ tšk., 2 v. Harry Lyman su 5½. S. Lymanui atiteko So. Bostono Lietuvių Pil. Dr-jos skirta pereinamoji dovana.

— **Bostono B klasės** pirmenybes laimėjo Joseph Hurwitz (60 metų) ir Gediminas Kuodis (13 metų), abu surinkę po 3½:1½ taško. Kuodis neseniai laimėjo Rytų apgardos lietuvių B klasės pirmenybes, o dabar Bostono "co-championas"!

— **Lietuvių šachmatininkų** turnyras bus Detroite. Registruotis pas M. Gilvydį, telf. WE 3-7461. Detroitas turi nemažą būrį žaidėjų ir reikia pridėti — gerų žaidėjų. Kazys Škėma netaip seniai davė jiems simultaną ir turėjo pasitenkinti su 50%!

— **"Chess Review"** birželio nr. žiniose iš Quebeco mini Igną Žalį, laimėjusį Montrealio "knock out" varžybose pirmąją vietą ir Lithuanians, iškovojusius pirmą vietą B lygoje. Tų pirmenybių lentelė atrodo šitaip: Lithuanians 17:7, Montreal 14½, En Pasant 14, Latvians 10, Canadair 10, Polonia 9½ ir Philidor. Žaidė J. Viliušis, V. Žilinskas, J. Šiaučiulis, A. Mylė ir J. Malaiška. **K. Merkis**

darymo šventėje, kuri bus gana plataus masto ir iškili. Visi atkai teplanuoja tomis dienomis atvykti į stovyklą. Smulkesnes informacijas pateiksime vėliau.

Detroitiečiai Stud. At-kai

STUDENTŲ DĖMESIUI

SAS nariai, pakeitę adresus atostogų metu ir norį gauti "Gaudeamus", apie tai praneša "Gaudeamus" redakt. D. Staniškiui, 12620 Cornado Ave., Cleveland 8, Ohio.

Rockford, Ill.

Rockfordo Lietuvių Vyrų choro nariai palaikydami lietuviškas tradicijas, birželio 22 d., šeštadienį, 5 val. p.p. Šimaičių sode rengia Joninių vakarą.

Į pobūvį, kuriame skambės lietuviškos liaudies dainos ir bus atliekama turtinga programa, kviečiami visi apylinkės lietuviai. Yra pasirūpinta gėrimais, užkandžiais ir Joninių laužu.

RJD

New York, N. Y.

Baltijos kraštai nebus parduoti sovietams

Trėmimų minėjimo diena New Yorke buvo suruošta Baltic Freedom Committee Town Hall salėje praėjusį sekmadienį, birželio 16 d. Svarbiausiu kalbėtoju buvo New Yorko kongresmanas respublikonas Kenneth B. Keating.

Savo kalboje jis pažymėjo, kad JAV niekuomet neparduos Baltijos kraštų sovietams ir nelaikys jų mainų objektu per diplomatines derybas. Jis taip pat pabrėžė, kad bus dedamos pastangos įtraukti Baltijos kraštus į demilitarizuotą zoną Europoje, jei tokia bus sutarta iš viso.

Pakartodamas senatoriaus Knowlando mintį, pareikštą pasikalbėjime su "Lietuvių Dienomis", kongresmanas Keating pasiūlė, kad JAV turėtų pareikalauti iš sovietų pasitraukti iš Baltijos kraštų.

Įdomus buvo ir palyginimas, kad 120,000 žmonių išvežimas iš Baltijos kraštų per 1941 m. trėmimus prilygtų 3½ mil. žmonių išvežimui šio krašto.

Motinai susirgus, tėvas pakvietė gydytoją. Tas ištyrė ligonę, parašė receptą ir atidavė jį tėvui.

— Tėte, ką tau daktaras davė? — klausia septynmetė Irena.

— Žiūrėk, raštas vaistams gauti.

— E, koks čia raštas, aš už jį gražiau parašyčiau!

IŠ ATEITININKŲ GYVENIMO

NAUJI STUDENTAI CHICAGOJE

Chicagos studentų draugovė ir moksleivių ateitininkų apygardos valdybą praėjusį sekmadienį suruošė Chicagoje pirmas abiturientų į studentus pervedimo iškilmes.

Dalyvaujant studentams, moksleiviams ir tėveliams, gražus moksleivių būrys, susidedąs iš 21 asmens, atsisveikino su moksleiviais, pasirašydami prašymus priimti juos į studentų ateitininkų eiles. Atsisveikinimo žodį tarė MAS dvasios vadas kun. I. Urbonas, kun. Alf. Lipniūno kuopos dvasios vadas tėvas J. Raibužis, SJ, MAS pirm. J. Šoliūnas ir moksleivių apygardos pirm. Al. Šatas. Kalbėdami linkėjo ir prašė, kad pakilę į studentų eiles abiturientai neužmirštų savo jaunesniųjų draugų, su jais bendradarbiautų ir padėtų. Naujuosius studentų draugovės narius pasveikino drvės dvasios vadas tėvas J. Borevičius, SJ ir pirm. J. Štuopis. Šiai progai prisiminti buvo įteiktos knygos. Studentai sutiko jaunuosius kolegas ir koleges, prisegdami jiems po raudoną rožę. Abiturientų vardu kalbėjo V. Krištolaitytė. Po iškilmių sekė trumpa meninė dalis, kurio pasirodė A. Paliokaitė ir gabi pianistė M. Vilkaitė. Iškilmes ir programą pravedė kol. V. Kleiza.

Baigus rimtąją dalį, pradėtos vaišės, šokiai ir dainos — studentiškoje nuotaikoje.

Štai vienas gražus studentų su moksleiviais bendradarbiavimo pavyzdys. Taip pat tai galima laikyti priemone išvengti moksleivių nubyrėjimo, baigus gimnaziją. Tikėkime, kad panašios iškilmės taps tradicija.

A. S.

DETROITO JAUNUČIAI

Š. m. birželio 9 d. Detroito jaunučiams ateitininkams ir jų tėveliams buvo suruošta arbatėlė. Programą atliko patys jaunučiai.

Sėdėdami prie stalų, apkrautų sausainiais, tortais ir kitais skanumynais, visi gėrėjosi įdomia programa, kurią sudarė duetas, trumpas vaizdelis "Kiškis ir Damijonas", skambinimas pianinu, eilėraščiai ir tautiniai šokiai.

Detroite jaunučių ateitininkų yra 35. Jiems jau keli metai vadovauja kun. Kriščiūnevičius, padedant Kundrotienei, Lelienei ir Bajorūnienei.

IŠKYLA

Kun. Alf. Lipniūno moksleivių ateitininkų kuopos iškyla prie ežero įvyks šį šeštadienį, birželio 22 d. Indianoje. Norintieji važiuoti susirenka prie Dariaus ir Girėno paminklo 9:30 val. ryto. Bus svečių iš Indianos. Visas jaunimas kviečiamas.

TRIKAMPIO SĄSKRYDIS

Ketvirtasis trikampio sąskrydis įvyks liepos 27 — 28 dienomis įvyks ALRKF jaunimo stovykloje, prie Manchester, Mich. Šeštadienį, be sporto žaidynių ir maudynių, bus dar "Draugijos" žurnalo 50 metų sukakties minėjimas, vakare — laužas ir šokiai. Sekmadienį suskridėliai dalyvaus jaunimo stovyklos ati

ŽILI PLAUKAI ATGAUNA SPALVĄ

BE DAŽYMO

Dabar yra galima gauti nuostabus mišinys, kuris pakeičia žilus plaukus atgal į tamsią spalvą, beveik magišku būdu. Vartojant kasdien per trumpą laiką palengva ir stebuklingai keičia žilus plaukus be jokio staigaus dažymo. Turint šį nuostabų mišinį jums daugiau nebereikės "atrodyti senu" žilais plaukais, ir jūs išvengsite varžymosi dėl dažytų plaukų, kurie nieko neapgaus. Tikrai nuostabu. Tas mišinys vadinasi NUVIDA. Galite išbandyti be rizikos pasiųsdami šią iškarpą į TRYSAN CO., Dept. 103, PEEKSKILL, N. Y. Jie jums pasiųs dvi bonkas, kainuojančias po $3 kiekviena, už kurias jūs sumokėsite paštininkui tik $5, kuomet jums pristatys. Čia jums sutaupoma $1, ir tai dar ne viskas. Jei, po suvartojimo vienos pilnos bonkos, nebūsite rezultatais pilnai patenkinti, galėsite grąžinti antrą bonką ir pinigai (pilna suma) bus jums grąžinti. (Patikrinkite, kad jūsų vardas ir adresas yra aiškiai užrašyti spausdintom raidėm antroje pusėje voko, tada būsite tikri, kad NUVIDA gausite be jokio delsimo.)

Anarchija yra laisvės mirtis.
—La Guerroniere

SOPHIE BARCUS RADIO PROGRAMA

IŠ WGES stoties — Banga 1390
PIRMADIENIO vak. nuo 7—8 v.
NUO PIRMAD. IKI PENKTAD.
8:45 iki 9:30 val. ryte
ŠEŠTAD. 8:30 iki 9:30 ryte
SEKMAD. 8:30—9:30 v. r. iš stoties WOPA — 1400 kil.
7159 So. MAPLEWOOD AVE.
Chicago 29, Ill. HEmlock 4-2413

TEBERAŠAI RANKA?

Rašomoji mašinėlė rašo gražiau, greičiau, iki 10 egz. iš kart! Įvairiausi modeliai nuo $69.95 ir augščiau. Pigų, nes tarnauja visą gyvenimą. Mokėsite tik po $5.00 kas mėnesį. Pristatoma į bet kurį pasaulio kampą su pilniausiom garantijom.

Katalogus ir smulkiausias informacijas reikalaukite:
J. L. Giedraitis, 1632 Broad Street, Hartford, Conn., kuris "Draugui" žinomas kaip sąžiningas asmuo.

Vestuvių nuotraukos ir augštos rūšies fotografijos mūsų specialybė

Precin Photo Studio
(Incorporated)
EDVARDAS ULIS, sav.
4058 Archer Avenue
Telefonas VIrginia 7-2481

GAVO IŠ EUROPOS:
Bulvėm tarkuoti mašinėlių (svarbu kugelio mėgėjams) kaina $1.95 ir augščiau.
Duonai ir dešroms piaustyti mašinėlių ..... $8.90 ir augščiau.
Skustuvų Pasaulinio masto fabriko Solingene nuo $2.98 — 4.95.
ir daugybę kitų naujienų, kurių neįmanoma čia išvardinti:, reikalinga užeit ir pačiam pamatyt. Tikrai rasit sau prekių, kurių senai ieškote. Šia pačia proga dėkuojam mūsų gausiai klijentūrai, kurių dėka mes galėjome tiek pakilti, kad jau galime mūsų prekių išsirinkimą padidinti ir laikas nuo laiko atvežti tokių naujienų, kurių ne visur rasite.
Krautuvė atidaryta kasdieną įprastomis valandomis ir šventadieniais nuo 11 iki 3 val. p.p.

D. JURJONO BENDROVĖJE
3251 So. Halsted St., Chicago 9, Ill. Tel. CAlumet 5-1064

ARTHRITIS

A Normal Hand

Tyrinėjimai SPEARS ligoninėje pravėrė duris į sveikatą tūkstančiams kenčiančiųjų, kurie jau buvo įsitikinę, kad jiem nebėra pagalbos nuo arthrito ir rheumatinių skausmų agonijų.

Jei Jus įdomauja šis gydymo būdas, kuris išgelbėjo tiek daug žmonių nuo skausmų bei invalidismo jungo, rašyk dėl nemokamos literatūros; ir užeik pas jūsų vietinį chiropraktą.

Arthritic Hand

SPEARS CHIROPRACTIC HOSPITAL
Dept. L-106, Denver 20, Colorado

KAS KĄ IR KUR

— **Chicagos skautininkams.** Sekmadienį birželio mėn. 23 d. 12 val. tėvų Jėzuitų namuose kviečiama Chicagos skautininkų Ramovės sueiga.

Chicagoje ir jos apylinkėje gyveną skautininkai-ės maloniai kviečiami sueigoje dalyvauti.

Ramovės valdyba

Skelbkitės "Draugė"!

Kviečiame jus praleisti atostogas
Shore Gardens Vasarvietėje
Puiku pasimaudyti, laiveliais paplaukiuoti bei pažvejubti. Prieinamos kainos.
DICK & BETTY LINKUS
TWIN LAKES, WIS.,
Tel. Twin Lakes TRiangle 7-9191

GUŽAUSKŲ
BEVERLY HILLS GĖLINYČIA
Geriausios gėlės dėl vestuvių, banketų, laidotuvių ir kitų papuošimo.
2443 West 63rd Street
Tel. PRospect 8-0833 ir PR 8-0834.

Išėjo iš spaudos nauja
ANATOLIJAUS KAIRIO
trijų veiksmų komedija iš lietuvių gyvenimo
J. A. Valstybėse
DIAGNOZĖ
Kaina: $2.00, 150 pusl.
Užsakymus ir pinigus siųskite:
DRAUGAS
4545 West 63rd Street,
Chicago 29, Ill.

A. A.
IGNACAS KANCEVIČIUS
Gyveno 10818 S. Indiana Ave.
Mirė birželio 18 d., 1957 m., 9:30 val. vak., sulaukęs senatvės. Gimė Lietuvoje; kilo iš Raseinių apskr., Kražių par., Šapėnų kaimo.
Amerikoje išgyveno 54 m.
Pasiliko dideliame nuliūdime žmona Ona (Montrimas), sūnus Stanley, marti Julia, 2 anūkės: Mary Anne ir Christine Marie, 2 broliai: Jonas ir Benediktas Kancevičiai ir jų šeimos, 2 seserys: Frances Misiūnas ir Juzefa Kvietkauskas ir jų šeimos, kiti giminės, draugai ir pažįstami.
Priklausė Šv. Vardo Draug., Apaštalystės Maldos Draug. ir 9-to Wardo Liet. Demokratų Klubui.
Kūnas pašarvotas Bukausko koplyčioje, 10821 S. Michigan Ave.
Laidotuvės įvyks šešt., birž. 22 d., iš koplyčios 8:45 val. ryto bus atlydėtas į Visų Šventų parapijos bažnyčią, kurioje įvyks gedulingos pamaldos už velionies sielą. Po pamaldų bus nulydėtas į Šv. Kazimiero kapines.
Nuoširdžiai kviečiame visus: gimines, draugus ir pažįstamus dalyvauti šiose laidotuvėse.
Nuliūdę: Žmona, sūnus, marti ir anūkės.
Laidotuvių direktorius L. Bukauskas. Tel. COmmodore 4-2228.

A. A.
JOHN NOREIKA MILLER
Gyv. 1234 N. Maplewood Ave.
Mirė birželio 18 d., 1957 m., 6:30 val. vak., sulaukęs pusės amžiaus. Gimė Lietuvoje.
Pasiliko dideliame nuliūdime žmona Mary, sūnus John, duktė Victoria Serpe, posūnis Don Erzen, kiti giminės, draugai ir pažįstami.
Kūnas pašarvotas A. Petkaus koplyčioje, 6812 So. Western Ave.
Laidotuvės įvyks penktadienį, birželio 21 d., iš koplyčios 9:30 val. ryto bus atlydėtas į St. Adrian's parapijos bažnyčią, kurioje įvyks gedulingos pamaldos už velionies sielą. Po pamaldų bus nulydėtas į Šv. Kazimiero kapines.
Nuoširdžiai kviečiame visus gimines, draugus ir pažįstamus dalyvauti šiose laidotuvėse.
Nuliūdę: Žmona, sūnus, duktė ir posūnis.
Laidotuvių direkt. A. Petkus. Tel. GRovehill 6-2345.

TROOST — PACHANKIS MONUMENTS
JOHN W. PACHANKIS (PATCH), Vice-President
6819 So. Western Ave. Tel. GRovehill 6-3745
Gražiausių Paminklų Pasirinkimą

Kaip Tik Ir Rasite Pas Mus!
Į paminklų patalpas ir atgal mes visuomet parūpiname transportaciją automobiliu.
Atdara kasdien ir sekmadieniais nuo 9 val. ryto iki 5 val. popiet.
IŠSIRINKITE DABAR — BUS PASTATYTA KAPINIŲ DIENOJE! JOKIO ĮMOKĖJIMO. SUMOKĖSITE KAPINIŲ DIENOJE.

Atliekame didelius ir mažus automobilių remontus. Lyginimas, dažymas, Elektrinis suliedinimas. Parduodame automobilių dalis
Sinclair gazolino stotis "PAGALBA"
Sinclair gazolino stotis "PAGALBA" — A. Stanevičius, Sav
2641 West 71st Str. (Kampas Talman Ave.)
Telef. PRospect 8-9842, Namų tel. WAlbrook 5-5934

MOVING APDRAUSTAS PERKRAUSTYMAS MOVING
IŠ TOLI IR ARTI
NAUJI DIDELI TROKAI-NAUJAUSI KRAUSTYMO ĮRANKIAI
ILGŲ METŲ PATYRIMAS-PIGUS IR SĄŽININGAS PATARNAVIMAS
JUOZAS NAUJOKAITIS
2022 W. 69 St. CHICAGO 36, ILL. Tel. WAlbrook 5-9209

PIRKITE DABAR TIESIOG NUO MR. NELSON,
SAVININKO
SAINT CASIMIR MONUMENT CO.
3914 West 111th Street
Vienas blokas nuo kapinių
Didžiausias Paminklams Planų Pasirinkimas mieste!
Tel — CEdarcrest 3-6335

LIGDĖSIO VALANDOJ Šaukite
MAŽEIKA & EVANS
LAIDOTUVIŲ DIREKTORIAI
6845 So. Western Ave. Air Conditioned koplyčia
REpublic 7-8600 — 7-8601 Automobiliams vieta
Tiems, kurie gyvena kitose miesto dalyse; gausime koplyčią arčiau jūsų namų.

JOHN F. EUDEIKIS
LAIDOTUVIŲ DIREKTORIUS
TRYS MODERNIOS KOPLYČIOS
4605-07 South Hermitage Ave.
Tel. YA 7-1741-2 ir LA 3-9852
4330-34 South California Avenue
Telefonas LA 3-0440 ir LA 3-9852
AMBULANCE DIENĄ IR NAKTĮ

ANTHONY B. PETKUS
LAIDOTUVIŲ DIREKTORIUS
6812 SO. WESTERN AVE. 1410 SO. 50th AVE.
CHICAGO, ILL. CICERO, ILL.
Telefonai — GRovehill 6-2345 arba
TOwnhall 3-2108, 3-2109

SEKANTIEJI YRA NARIAI CHICAGOS LIETUVIŲ LAIDOTUVIŲ DIREKTORIŲ ASOCIACIJOS
Ambulansų patarnavimas dieną ir naktį. Reikale šaukti mus.
Mes turime koplyčias visose Chicagos ir Roselando dalyse ir tuojau patarnaujame.
PETRAS BIELIŪNAS
4348 S. CALIFORNIA AVE. LAfayette 3-3572
ANTANAS M. PHILLIPS
3307 S. LITUANICA AVE. Tel. YArds 7-3401
PETRAS P. GURSKIS
659 West 18th STREET Tel. SEeley 3-5711
POVILAS J. RIDIKAS
3354 S. HALSTED STREET Tel. YArds 7-1911
LEONARDAS F. BUKAUSKAS
10821 S. MICHIGAN AVE. Tel. COmmodore 4-2228
JURGIS F. RUDMIN
3319 S. LITUANICA AVE. Tel. YArds 7-1138-1139
VASAITIS — BUTKUS
1446 S. 50th AVE., CICERO, Ill. Tel. OLympic 2-1003
ZIGMUND (ZUDYK) ZUDYCKI
1646 W. 46th STREET YArds 7-0781
STEPONAS C. LACKAWICZ
2424 W. 69th STREET REpublic 7-1213
2314 W. 23rd PLACE VIrginia 7-6672
VANCE FUNERAL HOME
1424 S. 50th Ave. OLympic 2-5245 ir TOwnhall 3-9687

Sveikinimai Ir Aukos Tėvų Marijonų Ir Dienraščio "Draugo" Naujų Rūmų Šventinimo Proga

MIELAJAM "DRAUGUI"

Lietuvių R. K. Korespondentų Klubas Detroite, nuoširdžiausiai sveikina "Draugo" leidėjus — Tėvus Marijonus, Redaktorių ir redakcijos narius "Draugo" spaudos rūmų šventinimo proga. Kartu džiaugiamės šiuo didžiuoju lietuviškosios išeivijos spaudos laimėjimų ir artimoje ateityje tikimės "Draugą" paremti kokio nors didesnio parengimo pelnu.

Klubo Pirm. — Matas Šimonis,
„ Sekr. — Ralph Valatka,
„ Ižd. — Petras Medonis,
„ Žinių ved. St. Garliauskas

LINKĖJIMAI "DRAUGUI"

Jūsų reikšmingo, įtakingo, šauniai tvarkomo ir visuomenės laukiamo "Draugo" dienraščio naujųjų patalpų šventinimo — 1957 birželio 23 — dienoje siunčiu nuoširdžiausius linkėjimus: vis budėti lietuvių tautos svarbiųjų reikalų kėlime, palaikyme ir gynime. **Algirdas Gustaitis**

ROSELANDAS PASISAKO

Dienraščio "Draugo" istorinės šventės proga Roselando apyl. žymesniuosius visuomenininkus, lietuviškos spaudos puoselėtojus, paklausus, kaip jie vertina dienraštį "Draugą" ir ką turi ant širdies lietuviškos spaudos adresu, pareiškė:

— **Kun. Juozas Šaulinskas,** Visų Šventųjų parap. klebonas:

— "Draugas" visuomet yra mielai laukiamas; pirmiausiai perskaitau kroniką. Mes rėmėme anksčiau, remsime ir toliau. Dieve, padėk jam...

Inž. Vladas Sinkus, L. B. Roselando apyl. pirmininkas:

— Be spaudos joks didesnis organizuotas darbas neįmanomas. Tenka tik pasidžiaugti "Draugo" dirbamu darbu, nagrinėjant lietuviams svarbias problemas ir informuojant lietuvių visuomenę aktualiais klausimais. Linkiu "Draugui" ir toliau geriausio pasisekimo tęsiant mums taip svarbų kultūrinį bei politinį darbą, siekiant Lietuvos išlaisvinimo...

Dr. Bronė Balšaitytė, L. B. šeštadieninės mokyklos vedėja:

— "Draugo" platūs skyriai lietuviškajam jaunimui reikštis, o taip pat kultūrinis priedas bei knygų premijos yra tai šviesūs pragiedruliai ir budri sargyba lietuvybės kovos lauke...

Pranas Bružas, LRKSA 33 kp. pirmin., parapijos komiteto pirmin., Balfo 57 skyr. vicepirmininkas ir Balfo Chicagos apskrities valdybos narys:

— "Draugas" per daugel metų mums padėjo; be dienraščio talkos mūsų veikimas nebūtų buvęs sėkmingas. "Draugas" yra mūsų akiniai, per kuriuos mes matome, kas vyksta lietuvių tarpe ir visame pasaulyje. Balfo, Susivienijimo ir komiteto vardu reiškiu pagarbą ir padėką "Draugo" visam štabui...

Jonas Pleirys, L. B. švietimo vadovas, Tėvų komiteto pirmin., Balfo ir LRKSA sekretorius:

— Dienraščiui "Draugui" ir toliau linkiu versti gilią vagą lietuviškoje spaudoje ir budėti mūsų tautos sargyboje, tampant pirmaujančiu dienraščiu lietuvių išeivijoje...

Ona Labžentienė, spaudos platintoja:

— "Draugą" kaip platinu yra 13 metų: anksčiau platinom kartu su vyru; vyrui mirus kantriai platinimą tęsiu viena. Skaitytojai dienraštį mielai perka. "Draugo" redakcijai ir leidėjams linkiu kuo geriausio pasisekimo...

Baigiant pokalbį, norisi "Draugui" palinkėti būti lietuviškuoju švyturiu, rodyti kelią klumpantiems ir keliantiems, kad šioje svetingoje šalyje išliktum padorūs lietuviai. **K. Bružas**

Frances Jean Kanapack gavo Loyolos universitete sociologijos bakalauro laipsnį su pagyrimu. Universitete ji priklausė įvairiom organizacijom. Studijas pradėjo 1953 m. baigusi St. Francis augštesniąją mokyklą Pittsburgh, Pa. Šiuo metu ji dirba Spector-Mid States Inc., personaliniame skyriuje. Frances tėvai, ir jos sesuo vienuolė pranciškietė sesuo M. Raphael, labai džiaugiasi savo gabia dukterimi ir seserimi.

× **Žurn. Jonas Vaidelys** yra JAV ir Kanados Tautinių Šokių šventės spaudos ir propagandos komitete, bet dėl skaudžios, nelaimės negali nei posėdžiuos dalyvauti ir spaudoj bendradarbiauti. Negalės nei pačioje šventėje dalyvauti. Apgailestauja, kad negalės dalyvauti ir spaudos dienoje — "Draugo" narių ir tėvų Marijonų vienuolyno šventinime. Jis "Draugo" bendradarbiu yra 30 metų.

× **Tėvų Marijonų** rėmėjų išvažiavime, įvykusiam praeitą sekmadienį Marijonų seminarijos sode, dovanas laimėjo Leonora Kilikevičienė, paršiuką, ir biznierių Metrikių skirtą dovaną laimėjo Ona Girdvainis. Buvo dovanų paskirta ir daugiau. Gegužinės pelnas paskirtas t. Marijonų Statybos fondui. Gražus oras ir puiki aplinka buvo sutraukusi nemaža svečių.

× **Kun. prof. Stasys Yla,** žinomas kultūrininkas, atvyksta į Chicagą dalyvauti lietuvių tautinių šokių šventėje ir lietuvių Jaunimo kongrese. Lietuvių tautinių šokių šventės pamaldose kun. prof. St. Yla pasakys pamokslą. Pamaldos bus Šv. Kryžiaus bažnyčioje birželio 30 d. 9 val. Pamaldų metu giedos "Dainavos" ansamblis.

× **TV stotis 7** birželio 25 d. 9 val. vak. transliuoja jaunimui programą, kuri vadinasi Polka Time. Tuo laiku žada pasirodyti ir lietuviai, kaip tautinių šokių šokėjai birželio šventės dalyviai. Jie tuomet perduos savo sveikinimus Chicagos publikai ir pakvies atsilankyti šventėje.

× **D. ir O. Baliai,** 2649 W. 94 st., Evergreen Park, iškėlė vaišes baigus dukrai ir sūnui mokslo metus. Sūnus baigė Šv. Ritos augšt. mokyklą, o dukra parapinę. Abu jaunuoliai pasiryžę tęsti mokslą toliau.

× **Don Varnas** posto valdybos rinkimai įvyksta birželio 21 d. 8:30 val. vakare posto patalpose, 6816 So. Western Ave. Į ją kandidatuoja ir nemaža veteranų iš naujųjų ateivių tarpo: V. Paškauskas, J. Karklys, E. Šulaitis, B. Mikėnas ir V. Bandžiulis.

× **Sol. Stasys Baranauskas,** pernai dainavimo studijoms išvykęs į Italiją, daro gražią pažangą. Kun. dr. V. Balčiūnas, šv. Kazimiero liet. kolegijos dvasios tėvas, apie solistą rašo vienam savo pažįstamam: "Su p. Baranausku pabendraujame dažnai. Labai gerai padarė visi, kurie prisidėjo prie jo atvažiavimo čia. Atrodo, kad jo laukia neabejotina dainininko karjera. Vokietijos opera jau dabar prisispyrusi nori jį angažuoti. Susiinteresavo ir Roma. Dirba jis čia iš peties ir darò didelę pažangą. Jo mokytoja turimuosius jo balso duomenis laiko retenybe ir visapusiškai juo patenkinta."

Sol. Baranauskas rugpjūčio mėnesį tikisi grįžti trumpam laikui į USA, kur rudeniop yra susitaręs keletai koncertų.

× **Leonas Prapuolenis,** vienas iš pagrindinių 1941 m. lietuvių tautos sukilimo organizatorių ir vadų, pasakys kalbą Chicagos, Clevelando, Detroito, Windsoro Lietuvių Fronto suvažiavime Katalikų Federacijos stovykloj birželio 22-23 dienomis prisimenant 1941 m. sukilimo 16 metų sukaktį ir pagerbiant kritusius rezistencijos kovotojus. Į suvažiavimą atvyksta prof. J. Brazaitis, dr. A. Damušis, dr. K. Ambrozaitis, inž. P. Narutis ir daug kitų, istorinio sukilimo pagrindinių vadų.

× **Lietuvių tautinių šokių šventės raštinė** atidaryta Bridgeporte, 3320 So. Halsted St. Raštinė kasdien atdara nuo 10 val. ryto ligi 9 val. vakaro. Raštinėje parduodami biletai ir teikiama visa informacija lietuvių tautinių šokių šventės reikalu. Raštinėje budės jaunimo kongreso ir lietuvių dailės parodos atstovai. Vadovu pakviestas Antanas Gintneris, o reikalų vedėju stud. V. Kleiza. Raštinės telef. CL 4-4096.

× **A. Baumilų šeima,** nežiūrint kuklaus uždarbio, užsakė dail. Adomui Varnui nutapyti šv. Kazimiero atvaizdą. Tuo būdu praturtino negausų liet. bažnytinį meną. Šv. Kazimiero atvaizdas dailininkui pavyko labai gerai nutapyti ir A. Baumilų šeima džiaugiasi ir didžiuojasi šiuo gražiu meno kūriniu.

× **Dail. Algis ir Dana Kurauskai** susilaukė sūnaus, kuriam duotas Almio Marijaus vardas. Šeima jau turėjo dukrelę.

× **Elzbieta ir Bronius Jonušai** turi vasarvietę Palangą Beverly Shores, Ind. Tel. PR 6-6584.

× **Viktoras Maišėnas,** Korėjos karo veteranas, atidarė gazolino stotį 7001 So. Western Ave., Vic's Texaco Service.

× *Raguolis-Baumkuchen* buvo visų mėgiamiausias pyragas Lietuvoje. Dabar galite juo gardžiuotis, vaišinti savo svečius, o ypatingai nustebinti stetimtaučius, nes *Marquette Bakery* savin. Vilius Albrechtas tą nuostabų pyragą kepa pagal lietuvišką receptą. Chicagiečiai gali atvykti arba užsisakyti telefonu: *Marquette Bakery,* 2616 W. 69th St., Chicago 29, Ill. Tel. WAlbrook 5-3471. Už Chicagos norintiems gauti raguolį, jį siunčiame paštu C. O. D.

TUO PAČIU LAIKU

Dvi seserys ištekėję už dvejų brolių susilaukė tą pačią valandą kūdikių Bryn Mawr, Pa. (INS)

× **Sophie Barcus** radijo programos metinis piknikas, tradicija virtusi didžioji lietuvių šventė, šiais metais įvyks rugpjūčio 4 d. Pikniko programa rengiama įdomi ir įvairi. Daug ekskursinių mašinų suvažiuos ir iš tolimesnių vietovių.

× **Lėvuo** — siuntiniams siųsti lietuvių kontora Marquette parke vėl priiminėja vakarais siuntėjų sudarytus vartotų ir naujų daiktų siuntinius. Telef. WA 5-8715.

× **Aušrelė Venciovaitė** gavo stipendiją ir išvyko į Vokietiją pagilinti germanistiką. Grįžusi pradės dirbti Chicagos universitete.

× **Stud. Saulius Janušas** (dail. Č.. Janušo sūnus) buvo atvykęs su dail. Puzinu į Chicagą ir ta proga aplankė ne tik draugus bei pažįstamus, bet ir įvairias miesto įžymybes.

× **Tėvų Marijonų** rėmėjų West Side's skyrius, "Draugo" ir Tėvų Marijonų vienuolyno dedikacijos proga atsiuntė sveikinimą ir 5 dol.

IŠ ARTI IR TOLI

J. A. VALSTYBĖSE

— **Milton ir Nina Starkai,** Santa Monica, Calif., susilaukė pirmgimės dukrelės. Sveikiname!

— **Navickai** su sūnumi ir dukra iš Australijos atvyko į Los Angeles ir čia įsikūrė gyventi. Navickienė yra dantų gydytoja, o Navickas buhalteris.

— **Vytas Tarulis** iš Washingtono, D. C., baigė pirmuoju (general excellence) St. Francis School.

CHICAGOJE

Pirmas lėktuvas

Užvakar Chicagos O'Hare aerodrome nusileido pirmas prancūzų sprausminis keleivinis lėktuvas, atskridęs per 61 min. 350 mylių iš Minneapolio. Tai pirmas užsienio sparusminis lėktuvas tame aerodrome.

Auto katastrofos

Aštuoni asmenys buvo užmušti ir 4 sužeisti auto katastrofose Chicagos apylinkėje. Keturi keleiviai žuvo dviejų automobilių susidūrime šeštame kelyje, keturi žuvo ir keturi sužeisti kitoje auto katastrofoje netoli Walkerton, Ind.

Wabash gatvės sukaktis

Miesto majoras Daley pasirašė proklamaicją, kuria skelbiama sekantis šeštadienis Wabash ave. diena Chicagoje. Parade nuo Wacker ligi Harrison gatvių bus minima gatvės ir Chicagos miesto 120 m. sukaktis.

Paskutinė diena

Birželio 25 d. yra paskutinė diena užpildyti asmeniškos nuosavybės mokesčių blankus, perspėja Russell Head, asistentas Cook County apskrities personalinių nuosavybių skyriaus viršininko.

Gėlių mėgėjai

Vagys įsilaužė į gėlių parduotuvę 614 Dempster st. ir išnešė 150 dol.

× **Kun. J. Šaulinsko,** Visų Šventųjų parap. klebono, malda ir trumpu žodžiu buvo pradėtas Roselande birželio 16 d. 11 val. kruvinojo birželio minėjimas. Prieš tai pasimelsta, šv. mišias aukojo ir tai dienai pritaikytą pamokslą pasakė kun. A. Stanevičius. Minėjimo metu turiningą gerai paruoštą kalbą pasakė dr. J. Reinys, apžvelgdamas komunistų kruvinuosius darbus.

Pats minėjimas apvainikuotas menine dalimi, kurią išpildė: A. Balčiauskaitė, B. Balčiauskaitė, R. Briedytė, L. Čepaitytė, E. Inovskytė, J. Lazauskas, V. Pleirytė, J. Pleirytė, J. Reinys, D. Šteinytė, A. Šteinytė ir G. Vilkaitė, vadovaujant dr. B. Baltrušaitytei ir pianinu pritariant R. Saboniui. Minėjimas baigtas L. B. Roselando apyl. pirm. inž. Vl. Šimkaus padėkos žodžiu ir Lietuvos himnu.

× **Banketo biletus,** kuris ruošiamas šokių šventės bei Jaunimo kongreso dalyviams pagerbti, galima užsisakyti Tautinių šokių šventės būstinėj telef. CL 4-4096, pas F. Manelienę — RE 7-8555 ir pas p. Toliušienę — HE 4-1881. Biletai užsisakomi ligi birželio 25 d.

× **Amerikos dolerių** vertė Kanadoje vis daugiau krinta. Buvo laikai, kada amerikiečių pinigas Kanadoje 10% buvo vertingesnis, o dabar 6% Kanados doleriai stovi augščiau už USA dolerį.

× **Pranas Keršis,** Paulius Endzelis ir Juozas Bendoraitis sumanūs jauni prekybininkai ir televizijų specialistai vis dar plečia savo biznį.

Jų vadovaujama Franks T.V. & Radijo, Inc., 3240 S. Halsted St., susilaukia didesnio klijentų skaičiaus dėl nuoširdaus ir sąžiningo patarnavimo. Čia randasi pačių modernių radijų, televizijų, vokiškų HI-FI fonografų ir žymiausių firmų oro vėsiintuvų prieinamiausiomis kainomis. Taip pat čia jau galima pamatyti ir sekančių 1958 metų televizijas. Ši įmonė dosniai remia visas lietuviškas organizacijas.

× **Dr. Liuda Dirdienė,** prieš pora metų Amerikoje įgijusi gydytojos teises, su dideliu pasisekimu darbuojasi Chicagoje kaip gera nosies, ausų ir gerklės ligų specialistė. Gydytoja Lietuvoje prieš išvykstant į užsienį darbavosi universiteto klinikose ir buvo universitete asistentė. Chicagoje turi atsidariusi savo kabinetą. Dr. Dirdienė-Girėnaitė yra artima giminaitė Stasio Girėno, didžiojo Lietuvos Atlanto nugalėtojo.

× **Dr. D. Degesys,** Ohio Amerikos Lietuvių Gydytojų draugijos pirmininkas, š. m. birželio mėn. 15 ir 16 dienomis lankėsi Chicagoje, kur turėjo pasitarimus dėl kūrimo Amerikos Lietuvių Gydytojų sąjungos bei dėl įvykstančios šiais metais Amerikos Lietuvių Gydytojų konvencijos.

× **Lietuvos Kareivių draugija Cicero,** kurios valdyboje yra K. Šimkus — pirm., S. Šileikis ir K. Liaudanskis vicepirm. K. Andrijauskas, Ben Tumaviče, K. P. Deveikis, G. Pocius, J. Klimas, J. Rainys ir A. Kasmauskas valdybos nariais, išvažiavimą rengia liepos 7 d., Bružgulienės darže.

KAS TIK TURI GERĄ SKONĮ, VISKĄ PERKA PAS LIEPONĮ !

Prekės be brokų, kainos žemiausios Chicagoje, išsimokėjimai iki 3-jų metų. Europos ir Amerikos žymiausių firmų baldai, Televizijos, Šaldytuvai ir viską namams ir ofisams įrengti.

Moderniausia lietuvių baldų prekyba Chicagoje.

LIETUVIŲ PREKYBOS NAMAI — FURNITURE CENTER, INC.

3222-24-26 So. Halsted St. VIctory 2-4226

Pirm., Ketvirt. 9—9:30, Sekm. 12—5, Kitom dienom 9—6

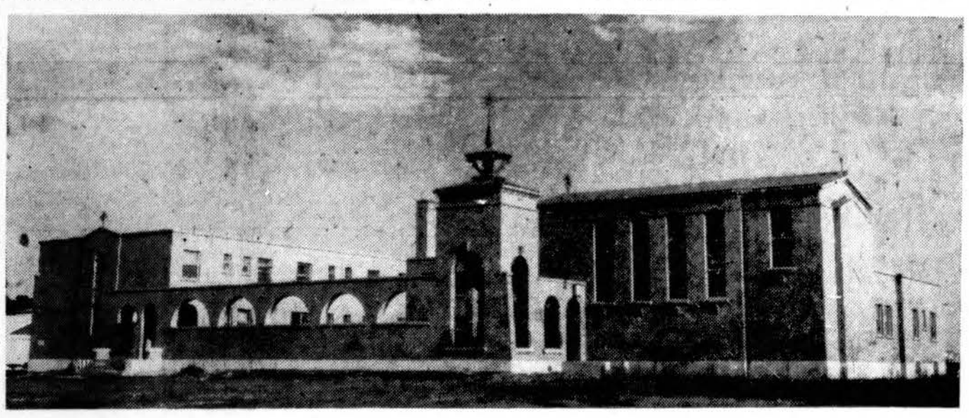

IŠKILMINGA DEDIKACIJA

DIENRAŠČIO DRAUGO NAUJŲ PATALPŲ
ir
TĖVŲ MARIJONŲ NAUJOJO VIENUOLYNO
įvyks
Sekmadienį birželio mėn. 23 d., 1957 m.
prie 63-čios ir Kilbourn gatvių
(Kilbourn gat. yra 4500 į vakarus)

Dedikacijos iškilmes atliks
JO EMINENCIJA, KARDINOLAS SAMUEL STRITCH,
Chicagos Arkivyskupas
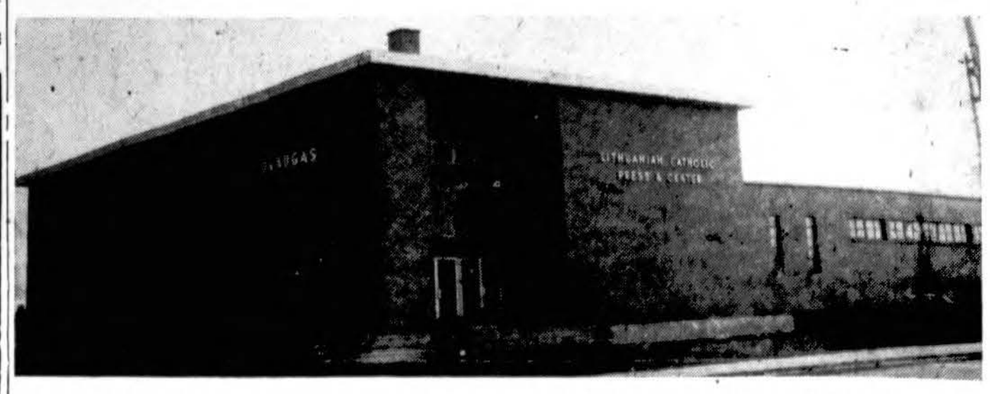
Iškilmės prasidės 3:00 val. p. p.
Palaiminimas Šv. Sakramentu 3:30 val. p. p.
Sveikinimai ir meninė dalis prasideda 4:00 val. p. p.
Naujų patalpų lankymas nuo 4:30 val. iki 6:00 val. p. p.