MIDWEST INTER-LIBRARY CENTER CHICAGO

MIDWEST INTER-LIBRARY CENTER
5721 COTTAGE GROVE AVE.
CHICAGO 37, ILL.

GRATIS

DRAUGAS
THE LITHUANIAN DAILY FRIEND
PUBLISHED BY
THE LITHUANIAN CATHOLIC PRESS SOCIETY
4545 WEST 63RD STREET CHICAGO 29, ILL.
TELEPHONE LUDLOW 5-9500
LEADING DAILY FOR OVER A MILLION LITHUANIANS

DRAUGAS

THE LITHUANIAN DAILY FRIEND

DRAUGAS
LIETUVIŲ KATALIKŲ SPAUDOS DRAUGIJOS
LEIDŽIAMAS LIETUVIŲ DIENRAŠTIS
SU ŠEŠTADIENINIU MOKSLO, LITERATŪROS IR MENO PRIEDU
DRAUGAS ĮSTEIGTAS 1909 M.

Nr. 151 Price 5 cents PENKTADIENIS, BIRŽELIO (JUNE) 28, 1957 Kaina 5 centai Vol. XLI

Vyksta tolimesnė kova dėl JAV Valstybių biudžeto

Sov. Sąjunga labai susirūpinusi jaunimo perauklėjimu

ARVYDAS RIGMANTAS, Vokietija

Šių metų birželio 14 dieną Maskvoje prasidėjo visasąjunginis augštųjų mokyklų visuomeninių mokslų katedrų vedėjų pasitarimas. Šiame pasitarime, be to, dar dalyvauja sąjunginių respublikų komunistų partijų centro komiteto sekretoriai ir partinių augštųjų mokyklų kp istorijos, filosofijos ir politinės ekonomijos katedrų vedėjai.

Pasitarimą atidarė Sovietų Sąjungos kp centro komiteto sekretorius Šepilovas, buvęs užsienio reikalų ministeris.

Bolševikai susirūpinę „pagerinimu"

Šio pasitarimo sušaukimas apsvarstyti visuomeninių mokslų dėstymui Sovietų Sąjungos augštosiose mokyklose „pagerinti" rodo bolševikų susirūpinimą komunistiniam perauklėjimui nepasiduodančiu akademiniu jaunimu, kuris ypač daug rūpesčio Kremliui sukėlė ryšium su Vengrijos sukilimu. Šito sukilimo atgarsiai nuaidėjo visoje Sovietų Sąjungos augštųjų mokyklų eilėje. Tų atgarsių būta ir Vilniaus universitete.

Naujos taisyklės

Prieš įvykstant visuomeninių mokslų augštosiose Sovietų Sąjungos ir pavergtųjų šalių mokyklose vadovų pasitarimui, Maskvoje buvo paskelbtos naujos taisyklės į augštąsias mokyklas priimti. Pagal tas taisykles pirmenybė teikiama viduriniąsias mokyklas baigusiam jaunimui, atlikusiam dvejų-trejų metų gamybinę praktiką. Sovietų Sąjungos augštojo mokslo ministeris Miliutinas, atsakydamas spaudos atstovams į pateiktus klausimus, pareiškė, jog į augštąsias mokyklas galėsią stoti ir gamybinės praktikos neturį jaunuoliai, tačiau pareiškimai studijuoti būsią svarstomi atitinkamų komisijų... Tai buvo Miliutino netiesioginis atsakymas, jog gamybinės praktikos kolchozuose ar fabrikuose neatlikusieji jaunuoliai gali būti nepriimti į augštąsias mokyklas.

Klausimas ir atsakymas

Dar vaizdžiau šiuo klausimu pasisakė Vilniaus radijas. Birželio 3 dienos transliacijose buvo valandėlė moksleiviams „Kuo būti". Šios valandėlės tvarkytojams Stasė Žvirblytė, baigusi Balbieriškio vidurinę mokyklą, uždavė tokį klausimą: „Iš laikraščių ir mokytojų pasakojimų sužinojau, kad, baigus 11 klasių, reikės padirbėti 2—3 metus gamyboje, bet man atrodo — ne visoms specialybėms gamybinė praktika reikalinga. Pavyzdžiui, aš noriu tapti mokytoja ir ką gali man duoti, jei aš pasirinksiu dirbti kolūkyje 2—3 metus. Man atrodo, kad tokia praktika reikalinga tiems, kurie nori tapti agronomais, inžinieriais ar pan. Be to, su kolūkio darbais aš esu puikiausiai susipažinusi, nes kas vasarą dirbdavau kolūkyje".

Atsakytojas moksleivei aiškino, jog tuo tarpu dar nesą šiuo klausimu specialaus nutarimo, tačiau gyvenimo praktika paprastai padiktuoja nutarimus. Jau dabar Lietuvoje esą praktikuojama priimti į augštąsias mokyklas pirmoje vietoje tuos, kurie bus atlikę gamybinę praktiką. Ir pedagoginis institutas taip pat pirmenybę teiks tiems, kurie bus atlikę dvejų - trejų metų gamybinę praktiką.

Kodėl įvesti nauji patvarkymai?

Tasai atsakymas taip pat parodė, jog moksleivių darbas vasaros metu, atliktas besimokant vidurinėse mokyklose, nėra įskaitomas į gamybinę praktiką. Sovietų Sąjungoje ir pavergtoje Lietuvoje naujus patvarkymus studentams priimti į augštąsias mokyklas tik po to, kai jie atliks dvejus - trejus metus trunkančią gamybinę praktiką, tenka sieti ne tik su sovietuose pasireiškiančios darbo rankų stokos išdava, bet taip pat ir su studentijoje pasireiškusiais mintijimo laisvės prasiveržimais. Naujos tvarkos į augštąsias mokyklas priimti įvedimu Sovietijoje greičiausiai siekiama iš karto išspręsti du klausimu: 1) ypač kolchozus aprūpinti pasireiškiančia darbo rankų stoka, 2) o tuo pačiu šituo būdu priversti būsimą akademinį jaunimą būti klusnesniu, nesileisti į sovietams nepriimtinus filosofavimus.

Ir šiemet „kviečiami" talkininkai

Praėjusiais metais vasarą apie 220,000 Sovietų Sąjungos jaunimo buvo nugabenti į plėšinines žemes padėti suimti derlių. Arti pusantro tūkstančio ir Lietuvos jaunimo, ypač akademinio jaunimo, buvo priversti vykti talkinti derlių suimant Čkalovo ir Kustanajaus srityse. Sovietų Sąjungos komunistinio jaunimo centras šiemet paskelbė atsišaukimą, „kviesdamas" 270,000 — 300,000 „savanorių talkininkų" derliui plėšininėse žemėse suimti. Atsižvelgiant į didesnio talkininkų skaičiaus šiemetinį pareikalavimą, tenda daryti išvadą, jog šiemet tokių talkininkų iš Lietuvos bus daugiau pareikalauta, negu praėjusiais metais.

Raketos neveikia lietuje

LONDONAS, birželio 27. — Britų Daily Mails korespondentas praneša, kad britų bepiločių raketų negalima vairuoti esant lietui ir debesuotam orui. Korespondentas rašo, kad sovietai norėdami numesti bombą, pasirinks kaip tik tokį orą. Kad raketų negalima vairuoti esant lietui, laikraščio pranešimu buvo slepiama nuo Anglijos gyventojų, gi sovietai tai žinojo jau prieš du metus.

Nuskendo devyni žvejai

NEW ORLEANS. — Krantų sargyba praneša, kad nuskendęs laivas su 9 žvejais netoli Galveston, Tex., pareikalavo 9 jūrininkų gyvybių. Laivas nuskendo siaučiant uraganui Audrey.

• *Jugoslavijos diktatorius Tito,* kaip praneša CBS stotis, sekantį sekmadienį bus rodomas televizijos programoj „See it Now", New Yorke.

KALENDORIUS

Birželio 28 d. Švč. Jėzaus Širdies šventė.

Saulė teka 5:18, leidžiasi 8:30.

ORAS

Chicagoj ir apylinkėj šilta ir tarpais lietus. Temperatūra apie 80 l.

Bendras vaizdas iš "Draugo" ir Marijonų vienuolyno šventinimo iškilmių įvykusių praeitą sekmadienį. Fone matyti vienuolynas ir koplyčia. Apie 3 tūkstančiam svečių dalyvaujant šventinimo apeigas atliko Chicagos kardinolas Stritch.

Bažnyčia iš skardinių dėžių

FRANKFURT, V. Vokietija. — Nedidelė ukrainiečių tremtinių grupė, susidedanti iš 180 asmenų, pastatė bažnyčią iš medinių pakavimo dėžių ir konservų skardinių. Senas dėžes ir skardines surinko patys. Net žirandelis padarytas iš konservų skardinių.

Dėl teismo sprendimo

WASHINGTON, birž. 27. — Įvykusiame pasikalbėjime su žurnalistais prez. Eisenhower pastebėjo, kad augščiausio teismo nutarimas leidžiantis neapkaltinti tų asmenų, kurie atsisako liudyti pasinaudodami konstitucija, yra svarbus piliečio teisių apsaugojimui, kuris apsaugos piliečius nuo kaltinimų vienas kito. Po tokio teismo sprendimo tolimesnis valstybei nelojalių asmenų apklausinėjimas beveik nustoja prasmės ir beveik nebeįmanomas.

Žuvo du arabai

JERUZALĖ, birž. 27. — Pasienio susirėmime prie Gazos, buvo užmušti du arabai, kai Izraelio sargybiniui sulaikius jie nenorėjo sustoti. Žuvusieji turėjo automatus ir kiekvienas maisto maždaug trims dienoms.

Susidurė amerikiečiai su japonais

TACHIKAWA, Japonija, birž. 27. — JAV oro pajėgų policija susidūrė su 60 japonų demonstrantų šaukiančių „Amerikiečiai namo". Penki demonstrantai buvo sužeisti. Iš amerikiečių niekas nebuvo sužeistas.

• *JAV yra susidariusi* vokiečių kilmės amerikiečių organizacija, „Amerikos taryba Vokietijos apjungimo reikalams", kuri paskelbė 8 punktų programą. Juose reikalaujama laisvų rinkimų visose Vokietijos dalyse ir atitraukti svetimas kariuomenes iš Vidurio ir Rytų Europos kraštų.

• *Panamos kanalo* valdyba praneša, kad kanale labai nuseko vanduo ir sudaro sunkumų laivams praplaukti. Vanduo nusekęs dėl lietaus stokos.

J. A. Stikliorius naujas Vliko vicepirmininkas

Jonas A. Stikliorius gimė 1914 m. balandžio 29 d. Tilžės mieste. 1922 m. persikėlė į Klaipėdą, ir ten jis 1923 m. įstojo į Klaipėdos Lietuvių Gimnaziją, vėliau pavadintą Vytauto Didžiojo gimnazija, ir ją baigė 1932 m. 1932 m. įstojo į Berlyno universiteto teisių fakultetą ir jį baigė 1937 m. rudenį. 1938 m. pradėjo eiti teismo kandidato stažą Klaipėdos krašto autonominiuose teismuose, bet 1939 m. kovo 23 d., Hitleriui atvykus į Klaipėdą, turėjo tarnybą apleisti. Lietuvos Teisingumo ministerijos buvo paskirtas teismo kandidatu į Panevėžio apygardos teismą. Teisėjo egzaminus išlaikė 1940 m. birželio mėn. pradžioje, tik keletą dienų prieš bolševikams užimant Lietuvą. Trumpai pabuvęs teismo tardytoju ir apylinkės teismo teisėju, buvo bolševikų atleistas iš pareigų 1940 m. ir pasidarė vokiečių kalbos mokytoju Panevėžio II gimnazijoje.

Kilus vokiečių — rusų karui, 1941 m. birželio mėn., kurį laiką tarnavo laikinosios vyriausybės teisingumo ministerijoje, o tada grįžo advokatauti į Panevėžį, kur išbuvo iki 1944 m. vasaros, kada teko apleisti Lietuvą.

1546 ir 1947 m. dirbo Dachau buvusioje koncentracijos stovyklo je, amerikiečių kariuomenės kariniuose teismuose, kurie teisė nacius karinius nusikaltėlius. Ten dirbo vertėju, o vėliau civiliniu gynėju. 1938 m. ir 1949 m. dirbo I. R. O. organizacijoje, Muencheno mieste, 7 Apygardos teisiniu patarėju. 1950 m. vasario 1 d. atvyko su šeima į Ameriką, į Philadelphijos miestą, kur tarnavo advokatų kontoroje. 1950 m. rudenį įstojo į Temple University teisių fakultetą, kurį, studijuodamas vakarais, baigė 1953 m. pavasarį Bachelor of Laws laipsniu.

Šiuo metu dirba Liberty Federal Savings and Loan Association (Philadelphijos lietuvių tarpe žinomas kaipo „lietuvių bankas"). Kiek jėgos leidžia prisideda prie lietuviškos veiklos.

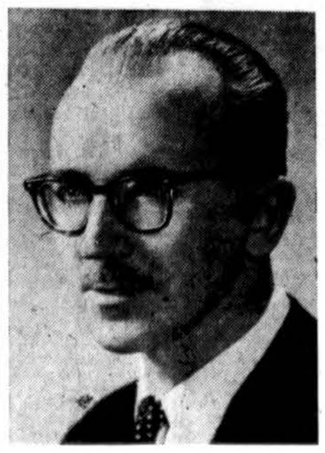

JONAS A. STIKLIORIUS

Šaunūs projektuotojai

BERLYNAS, birželio 27. — Vakarų Berlyno detektyvai į darbą vis tebenešioja sumuštinius, kadangi prieš metus statytoj policijos modernioj būstinėj yra puiki kavinė, bet joj projektuotojai užmiršo įrengti virtuvę. Ji bus įrengta tik 1959 m.

Nauja LRKS Amerikoj centro valdyba

PHILADELPHIA, Pa., birž. 27. — Lietuvių Romos Katalikų Susivienijimo Amerikoje 60-sis seimas baigėsi vakar. Seimo pagrindinę valdybą sudaro trys nariai. Į valdybą išrinkti kun. Jonas Baltusevičius, Scranton, Pa., Leonardas Šimutis, pirm., ir Rapolas Valatka, Detroit, Mich., vicepirm. Petras Krašauskas, ižd., Wilkes Barre, V. Kvietkus, sekretorius. Dr. Krikščiūnas, Scranton, Pa., išrinktas gydytoju kvotėju. Vincas Abromaitis, Tomaqua, Pa., ir Leokadija Žemaitytė, Scranton, Pa., iždo globėjai. Naujai į valdybą išrinkta Kazys Kleiva iš Chicagos, Walter Činikas iš Pittsburgh, Pa., Albina Poškienė, Chicaga, Ill. Šie visi 11 asmenų sudarys bendrąją susivienijimo centrinę valdybą. Į komisijas iš Chicagos gyventojų pateko Marijona Sriubienė ir Kazys Rubinas. Kitas seimas nutarta šaukti po 3 metų Wilkes Barre, Pa.

• *Stiprų žemės drebėjimą* Sibire užregistravo University of California birželio 27 d. naktį.

Pagalbos užsieniui apkarpymai grąžinami atgal

WASHINGTON, birželio 27. — Prez. Eisenhower atrodo laimi paskutinėje kovoje dėl biudžeto. Baltieji rūmai, laimi kaip tik tas pozicijas, kurios yra svarbiausios.

Senate paskirstymo komitete krypstama į tą pusę, kad pakeisti „ekonomijos" gydymą, o sugrąžinti tas sumas, kurios buvo kongreso rūmuose apkarpytos.

Pusryčiai pagelbėjo

Kongrese, kita komisija — užsienio reikalams, — kuriai vadovauja atstovas Gordon (demokratas iš Illinois), taip pat pritaria įstatymui paremti užsienį, kurį senatas jau priėmė su labai mažais apkarpymais.

Vyrauja nuomonė, kad pusryčiai, kurie buvo suruošti Baltuose rūmuose, daug pagelbėjo, kai prez. Eisenhoweris susirinkusius norėjo įtikinti, kad reikalinga užsieniui paremti visa suma 3,9 biliono dolerių.

Po tų pusryčių pradėjo gerėti ir ta biudžeto dalis, sumos skiriamos kariniams reikalams. Senato paskirstymo komisija sutiko atstatyti bilioną dolerių kariniams reikalams, kuris anksčiau buvo nubrauktas.

Stengiamasi sugrąžinti

Kongreso rūmai buvo sumažinę 2½ biliono dolerių iš 36 bilionų dolerių, kurie buvo skirti apsigynimo reikalams.

Administracijos jėgos stengėsi, bet be pasekmių, kad būtų sugrąžintas bent vienas bilionas dolerių iš tų 2½ biliono, kurie buvo sumažinti.

Tai tas bilionas dolerių ir yra, kurį senato komitetas dabar jau yra pasiryžęs sugrąžinti.

Jeigu visas paskirstymo komitetas eis kartu su kariniu pakomitetu ir jei senatas tą komitetą palaikys, tai visas sprendimas bus pasitarimuose.

Tikrai naro lavonas

CHICHESTER, Anglija, birž. 27. — Pranešama, kad rastas begalvis ir berankis kūnas uoste, yra kūnas Lionel Crabb, antrojo pasaulinio karo metu pagarsėjusio anglų naro. Šis 46 m. amžiaus naras dingo Portsmouthe 1956 m. balandžio mėn. prie sovietų laivo, kuris atvežė vizitui į Angliją raudonuosius sovietų bosus, Chruščevą ir Bulganiną. Kūnas rastas birželio 9 d., taigi 14 mėn. vėliau.

Kraujo maudynės

TOKIO, Japonija, birž. 27. — Chou En Lai vakar pranešė, kad apie 17 žmonių iš šimto suimtų sunaikinti, nuo 1949 m. kada įsigalėjo raudonieji.

Raudonųjų ministeris pirmininkas Peipinge pranešė, kad jie buvo nuteisti mirties bausme dėl brutalių nusikaltimų. Nacionalistų kinų žiniomis raudonieji su naikino apie 15,000,000 žmonių.

• *Pulk. Brent Balshen,* aviacijos pionerius ir arktikos tyrinėtojas, gavo premiją skiriamą Tautinės Pilotų draugijos. Premija įteikta netoli Washingtone surengtoje lakūnų vasarvietėj pietų metu.

• *Prancūzų laikraščiai* spėja, kad Monaco princo žmona, buvusi aktorė Grace Kelly laukianti antro kūdikio.

Išgelbėti penki angliakasiai

STEUBENVILLE, Ohio, birž. 27. — Penki veteranai anglių kasyklų darbininkai buvo užgriauti uolų ir vakar po 14 val. darbo pavyko juos išgelbėti. Gelbėjimo darbus stebėjo virš 1,000 žmonių. Užgriuvusieji buvo 200 pėdų gilumo šuliny. Vienas iš išgelbėtų, 33 m. darb. Sobol skundėsi, kad buvo labai šalta. Visi išgelbėti pažymėjo, kad jie tikėjosi būti draugų ištraukti ir nieko daugiau negalėjo veikti, o tik melstis.

Paskirtos premijos konkurso dalyviams mokiniams

Kanados Kultūros fondo švietimo skyriaus skelbtas konkursas mokiniams parašyti tema „Mano gimtinė" baigėsi ir buvo gauta iš viso 17 darbų, iš Saleziečių gimnazijos Italijoje ir iš mokyklų JAV. Konkurso komisija susidedanti iš I. Matusevičiūtės, A. Rinkūno, Daugvainienės, O. Gailiūnaitės ir C. Senkevičiaus, premijas paskirstė taip: Pirmą premiją gavo Saleziečių gimn. mokinys Povilas Vaišvila, 75 dol., dvi antrąsias, po 50 dol., gavo Irmgrida Stasaitė iš Cleveland ir Džiūgas Augius iš Chicagos. Tris trečiąsias premijas, po 25 dol., gavo Zigmas Teichertas iš Saleziečių gimnazijos, Irena Dreimerytė ir Dalia Kolbaitė abi iš Chicagos. Premijas sudėjo kanadiečių asmenų grupė, Toronto Prisikėlimo parapijos Katalikių Moterų draugija ir KLB Kultūros fondas.

• *Ernest T. Weir,* 81 m. amžiaus, National Steel bendrovės įsteigėjas, mirė birželio 26 d. Philadelphia, Pa. Savo karjerą pradėjo dirbdamas jaunystėj už 3 dol. per savaitę.

• *New Yorko laikraštis* New York Herald Tribune nuo liepos 2 d. pakelia laikraščiui kainą. Kasdieninė laida vietoj 5 ct. kainuos 10 ct. vietose toliau negu 100 mylių nuo New Yorko.

VĖLIAUSIŲ ŽINIŲ SANTRAUKA

— Adlai Stevenson, buvęs demokratų kandidatas į prezidentus, atvyko į Logos, savo kelionėj po Afriką.

— New Yorke 38 asmenys sužeisti kai susidūrė du autobusai ir vienas prekybinis automobilis.

— Uraganas Audrey, ligi šiol pareikalavęs 10 gyvybių, vakar dar tebesiautė prie Lousiana — Texas krantų.

— Prez. Eisenhower šį savaitgalį praleidžia savo ūkyje Gettysburg, kur mano atšvęsti savo jungtuvių 41 m. sukaktį.

— Vakar Chicagoje suimtas heroino spekuliantas ir konfiskuota 10 svarų heroino, 800,000 dol. vertės.

— Maj. gen. E. C. Erickson prez. Eisenhower vakar nominavo sekančiam 4 m. terminui National Guard biuro šefo vietai.

— Pranešimu iš Londono, nusiginklavimo konferencijoj priėjima žingsnis po žingsnio prie susitarimų.

Sporto Apžvalga

Redaguoja J. ŠOLIŪNAS, 5254 S. Trumbull ave., Chicago 32, Ill.

VII sportinių žaidynių II ratas

(Fasko pranešimas Nr. 12)

1. Pranešame, kad VII Š. Amerikos Lietuvių Sportinių Žaidynių II rato varžybos įvyks š. m. rugpjūčio 31 — rugsėjo 1 d. Rochesteryje, N. Y.

2. Fasko pavedimu, žaidynes vykdo Rochesterio LSK Sakalas.

3. Žaidynių programa

a) Lengvoji atletika:

Vyrams — 100 m, 200 m, 400 m, 800 m, 1500 m; 4×100 estafetė; 3000 m ėjimas; į tolį, į augštį, trišuolis, į augštį su kartimi: rutulys, diskas, jietis.

Moterims — 50 m, 100 m, 1000 m, 4×100 estafetė; į tolį, į augštį; rutulys (12 lbs.), diskas (jaunių), jietis (jaunių).

Mergaitėms — 60 m, į tolį, į augštį, rutulys, diskas.

Jaunučiams — 60 m, į tolį, į augštį, rutulys (8 lbs.), diskas (moterų), 4×60 estafetė.

b) Plaukymas:

Vyrams — 100 yd. laisvu stiliumi, 400 yd. l. st., 100 yd. krūtine, 100 yd. nugara.

Moterims — 50 yd. laisvu stiliumi, 100 yd. l. st., 50 yd. krūtine, 50 yd. nugara.

Jauniams — tas pats, kaip moterims.

c) Lauko tenisas:

Vyrų vienetas, vyrų dvejetas; moterų vienetas, moterų dvejetas; mišrus dvejetas; jaunių vienetas.

d) Futbolas (soccer).

4. Žaidynėse turi teisę dalyvauti kiekvienas lietuvių sporto vienetas ar paskiras sportininkas, nenusižengęs mėgėjų sportinės drausmės nuostatams, per atitinkamą sporto apygardą atlikęs metinę sportininko registracijos prievolę, kvalifikavęsis iš apygardinių pirmenybių (jei numatyta) ir tvarkingai atlikęs registracijos formalumus.

5. Jaunių ir mergaičių gimimo datos riba — 1939 m. sausio 1 d. Jaunučių — 1943 m. sausio 1 d.

6. Dalyvių skaičius futbole apribojamas iki 4 komandų (dvi iš Vid. Vakarų sporto apygardos, po vieną iš Kanados ir Rytų apygardų). Reikalui esant, šioms komandoms išaiškinti turi būti pravedamos apygardinės pirmenybės.

Taip pat dalyvių skaičius bus apribotas ir lauko tenise, pagal Fasko nustatytą sistemą, imant pagrindu apygardinių pirmenybių duomenis.

Lengvojoje atletikoje ir plaukyme yra nustatytos minimalinės normos, kurių neatsiekę dalyviai žaidynių metu nebus kvalifikuojami, nežiūrint, kokią vietą jie beužimtų.

7. Dalyvių registracija vykdoma per sporto klubus, užpildant atitinkamus registracijos lapus ir juos prisiunčiant iki š. m. rugpjūčio 10 d. adresu: **Vytautas Grybauskas, 139 Mohawk Str., Rochester, N. Y.** (telef. HO-7-5025). Klubams nepriklausą sportininkai registruojasi tiesiai pas rengėjus.

8. Registracijos lapai kartu su smulkesnėmis informacijomis yra išsiuntinėjami visiems sporto klubams. Žaidynių nuostatus galima įsigyti Faske, prisiunčiant 24 c. pašto ženklais.

Faskas

PABALTIEČIŲ LENGVOSIOS ATLETIKOS IR PLAUKYMO PIRMENYBĖS

(Fasko pranešimas Nr. 11)

1. Galutinai susitarus su JAV latvių ir estų sporto vadovybėmis bei Kanados Pabaltiečių Sporto Federacija, nutarta 1957 m. Š. Amerikos Pabaltiečių Lengvosios Atletikos ir Plaukymo Pirmenybes pravesti š. m. rugpjūčio 3 — 4 dienomis Clevelande.

2. JAV ir Kanados Pabaltiečių Sporto Federacijų bendru pavedimu, pirmenybes vykdo Faskas per specialiai sudarytus vykdomuosius organus — organizacinį bei varžybinį komitetus.

3. Lengv. atletikos pirmenybių programa

Vyrams — 100 m, 200 m, 400 m, 800 m, 1500 m, 3000 m; į tolį, į augštį, trišuolis, su kartimi; rutulys, diskas, jietis; 4×100 m estafetė.

Moterims — 60 m, 100 m, į tolį, į augštį, rutulys, diskas, jietis; 4×60 m estafetė.

4. Plaukymo pirm. programa

Vyrams — 100 vd. laisvu stiliumi, 400 yd. l. st., 100 yd. krūtine, 100 yd. nugara.

Moterims — 50 yd. laisvu stiliumi, 100 yd. l. st., 50 yd. krūtine, 50 yd. nugara.

5. Pirmenybėse gali dalyvauti kiekivenas pabaltietis, tačiau jo dalyvavimas turi būti aprobuotas atitinkamos tautybės sportinės vadovybės (lietuviams — Fasko). Dalyvių skaičius neapribojamas.

6. Pirmenybės bus grynai individualinio pobūdžio ir joki taškai ar kitoki komandinio principo atžymėjimai paskiroms tautybėms nebus suteikiami.

7. Dalyvių registracija atliekama užpildant atitinkamus registracijos lapus ir juos prisiunčiant iki liepos 25 šiuo adresu: **Algirdas Bielskus, 12700 Speedway - Overlook Str., East Cleveland 12, Ohio.** (telef. LI-1-4612).

Registracijos lapai gaunami kiekviename lietuvių sporto klube, sporto apygardų buveinėse arba tiesioginiai Faske augščiau nurodytu adresu.

Faskas

Vizituodamas New Yorke Japonijos premjeras Kishi džiaugėsi, kad galėjęs pažiūrėti beisbolo rungtynių Yankee stadione praeitą sekmadienį, kur dalyvavo 65 tūkstančiai žiūrovų. Dėl Girard, kareivio nušovusio japonę, ministeris pasisakė, kad abi vyriausybės galėtų tuo reikalu tinkamai susitarti. (INS)

Švelnus priminimas

Mark Twain buvo garsus humoristikos rašytojas. Atvykus į tą patį miestą jaunam pastoriui, Twain nuėjo pasiklausyti pirmojo jo pamokslo. Sekančią dieną aplankė naująjį pastorių, kurį pasveikinęs, išreiškė nuoširdų komplimentą, sakydamas: "Reverendo, džiaugiuosi tamstos gražiu pamokslu. Tačiau galiu atvirai pasakyti, kad turiu parašęs knygą, kurio nuo pirmo žodžio iki paskutinio radau tamstos vakar pasakytą pamokslą".

Vargšas pastorius dvi dienas jautėsi labai blogai. Trečią dieną pasiuntė rašytojui Twain'ui sveikinimą ir padėką. **B. M.**

— Kaip patinka tas mineralinis vanduo, kurį tau prirašiau? — teiraujasi gydytojas.

— A, nieko sau. Tik man jis trupučiuką perstiprus. Turiu jį atskiesti alum.

PERKRAUSTAU
BALDUS
Vietoje ir iš tolian
K. EIDUKONIS
2313 W. 91st St., Chicago, Ill.
Tel. PRescott 9-2781

NUO UŽSISENĖJUSIŲ SKAUDANČIŲ ŽAIZDŲ IR ATVIRŲ ODOS LIGŲ

Tie, kurie kenčia nuo SENŲ, ATVIRŲ IR SKAUDŽIŲ ŽAIZDŲ nagali ramiai sėdėti ir naktimis miegoti nes jų užsisenėjusios žaizdos niežėjimą ir skaudėjimą senų atviru ir skaudžių žaizdų uždėkite LEGULO Ointment Jos gydymo ypatybes palengvins jusu skaudėjimą ir galėsite ramiai miegoti naktį Vartokite ją tapgi nuo skaudžių nudegimų. Ji taipgi pašalina niežėjimą ligos vadinamos PSORIASIS. Taipgi pašalina peršėjimą ligos vadinamos ATHLETE,S FOOT, sustabdo džiovinimą odos ir perplyšimą tarppirščiu. Yra tinkama vartoti nuo džiūstančios suskilisios odos dedirvinių, odos išbėrimų ir t t taipgi tinkama vartoti vaikučiams, kada pasirodo skaudus išbėrimas nuo vystyklų. Ji yra gera gyduolė nuo išviršinių odos ligų. Legulo Ointment yra parduodama po 75 ct., $1.25, ir $3.50. Pirkite valstinėseChicagoj ir apylinkėse— Milwaukee, Wisc., Gary,Ind. ir Petroit, Michigan arba rašykite ir atsiųskite Money order į

LEGULO, Department D.,
5618 W. Eddy St., Chicago 34, Ill.

JONAS GRADINSKAS
J. G. TELEVISION CO. Pardavimas ir taisymas
Tranzistorinių radijų prikraunamų baterijų užtenka ligi
10,000 VALANDŲ
Televizijos, radijai, patefonai, kamb. vėsintuvai, vėdintuvai
2512 W. 47th St. Tel. FRontier 6-1998
Atdara kasdien iki 6 val., pirmad. ir ketv. iki 9 val. Sekm. uždaryta

½% PADIDINA DIVIDENDĄ !
CRANE SAVINGS AND LOAN ASS'N
2555 WEST 47th STREET LAfayette 3-1083
B. R. Pietkiewicz, prez.; E. R. Pietkiewicz, sekr. ir advokatas
Mokame aukštus dividendus. Keičiame čekius. Parduodame ir perkame valstybės bonus. Taupytojams patarnavimai nemokamai.
Pradėkite taupyti atidarydami sąskaitą šiandien. Apdrausta iki $10,000.
Darbo valandos: pirmad. ir ketvirtad. nuo 9 iki 8 val. vakaro; antr. ir penk. 9 iki 5; treč. uždaryta, o šešt. nuo 9 iki vidurdienio.

SPECIALUS BARGENAS

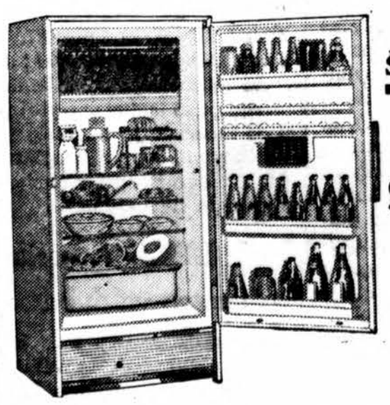

ŠALDYTUVAI
tik
$149.00
DIDELIS PASIRINKIMAS ĮVAIRIAUSIŲ BALDŲ
FELIX A. RAUDONIS, NELLIE BERTULIS, Sav.
ROOSEVELT FURNITURE Co.
2310 W. Roosevelt Road Telef. SEeley 3-4711
Krautuvė atidaryta sekmadieniais nuo 11 iki 4:30.

VIKTORO KOZICOS
Lietuviškas gazolino stotis ir auto talsymas
Atliekami motoro remontai, lyginimo, dažymo darbai ir keičiamos dalys
CALL-ME-MOTORS CO.
5759 S. WESTERN AVE. PR 8-9533

Ofiso ir buto tel. OLympic 2-1381
DR. F. V. KAUNAS
GYDYTOJAS IR CHIRURGAS
1407 So. 49th Court, Cicero
Kasdien 10—12 ir 4—7 val. Trečiad. ir šeštad. tik 10—12 val.

Tel. REliance 5-1811
DR. WALTER J. KIRSTUK
GYDYTOJAS IR CHIRURGAS
ĮETUVIS GYDYTOJAS
3925 West 59th Street
Val. Pirmad., antrad., ketvirtad. ir penktad. nuo 1—4 p .p. 6:30—8:30 val. vak. Trečiad. ir šeštad. 1—4 v. p. p.

Tel. ofiso ir buto OLympic 2-4159
DR. P. KISIELIUS
GYDYTOJAS IR CHIRURGAS
4938 W. 15th St., Cicero
Rez. 1634 S. 49th Ave., Cicero
Kasdien 1-3 val. ir 6-8 val. vak., išskyrus trečiadienius. Šeštadieniais 12 iki 4 popiet

Ofiso telef. LAfayette 3-3210, jei neatsiliepia, šaukite KEdzie 3-2868
DR. EMILY V. KRUKAS
GYDYTOJA IR CHIRURGĖ
4146 S. Archer Ave.
VAL. Kasdien popiet nuo 12-2:30 v. Vak. pirm. antr., ketvirt 6-8:30 v
Trečiad. tik susitarus.

DR. IRENA KURAS
(Gydytoja ir Chirurgė)
KUDIKIŲ IR VAIKŲ LIGŲ SPECIALISTĖ
7156 South Western Avenue
(MEDICAL BUILDING)
Pirmad., antrad., ketv. ir penktad. nuo 11 val. ryto iki 1 val. p.p. ir nuo 6 v.—8 val. vakare. Trečiad. nuo 11 val. ryto — 1 v. p. p. Šeštad. 11 val. ryto iki 3 val. popiet
Office tel. RE 7-1168
Res. tel. WAlbrook 5-3765

Ofiso HE 4-1818, arba RE 7-9700
Rez. PR 6-9801
DR. J. MEŠKAUSKAS
GYDYTOJAS ir CHIRURGAS
Specialybė — vidaus ligos
2454 West 71st Street
(71-os ir Campbell Ave. kampas)
Val.: kasdien 9—11 ryto ir 4—8 v. v.
Šeštadieniais 9—11 ryto ir 2—4 p. p.
Trečiadieniais uždaryta.

DR. JULIJA MONSTAVIČIUS
GYDYTOJA IR CHIRURGĖ
Office: 10748 South Michigan Ave.
Buto 1653 W. 103 St., Beverly Hills
Val.: kasdien nuo 6 v. v. iki 9 v. v.,
Val.: kasdien nuo 6 v. v. iki 9 v. v., išskirus trečiad. Šeštadieniais nuo 1 iki 4 val. popiet.
Tel.: Ofiso — PUllman 5-0766
Buto — BEverly 8-3946

Ofiso HEmlock 4-5815
Rez. HEmlock. 4-3751
DR. A. NARBUTAS
PLAUČIŲ IR VIDAUS LIGOS
2745 West 69th Street
(priešais Šv. Kryžiaus ligoninę)
Priima pagal susitarima

DANTISTAS
DR. J. A. PAUKŠTYS
4253 So. Whipple Street
(Arti Archer Ave.)
Valandos: nuo 10 iki 12; 2—6; 7-9. Šeštad. 10—12. Trečiad. uždaryta
LAfayette 3-4949.
Namų — CEdarcrest 3-7786

DR. VLADAS PRUNSKIS
GYDYTOJAS IR CHIRURGAS
3259 South Halsted Street
Kasdien 3—7 val. vak. Šeštad. nuo 1—5 val. vak.
Trečiad. ir kitu laiku pagal sutarima
Ofiso tel. Victory 2-1484. Resid. 2437 W. 62nd St., tel. Republic 7-8818.

Ofiso telefonas — BIshop 7-2525
DR. AL. RAČKUS
GYDYTOJAS IR CHIRURGAS
4342 Archer Avenue
(Kampas Kedzie ir Archer)
VAL. kasdien nuo 2:00 iki 9:00 v.
Trečiad. ir sekmad. tik susitarus

DR. ZIGMAS RUDAITIS
SPEC. CHIRURGINĖS IR ORTOPEDINĖS LIGOS
2745 West 69th Street
Priešais Šv. Kryžiaus ligoninę
Telef. REpublic 7-2290
VAL.: Pirm., antr., Ketv., penkt. nuo 9 iki 11 ryte ir nuo 6:00—8:00. Šešt. nuo 2:00—4:00. Trečiad. ir kitu laiku susitarus telefonu.

DR. ANT. RUDOKAS, Opt.
Tikrina akis ir pritaiko akinius, keičia stiklus ir rėmus
4455 S. California Ave. .YA 7-7381
Val.: 10 ryto iki 8 vak. (trečiad. uždaryta), šeštad. 10 ryto iki 3 v. p. p. uždarytas

P. ŠILEIKIS, O. P.
Orthopedas - Protezistas
Aparatai-Protezai, Med. bandažai. Spec. pagalba kojom (Arch Supports) ir t. t.
Val.: 9-4 ir 6-8. Šeštadieniais 9-1
ORTHOPEDIJOS TECHNIKOS LAB.
2850 W. 63rd St., Chicago 29, Ill
Tel. PRospect 6-5084

DR. J. J. SIMONAITIS
GYDYTOJAS IR CHIRURGAS
Naujas adresas: 4255 W. 63rd St
Ofiso tel. REliance 5-4410
Rezid. telef. GRovehill 6-0617
Valandos: 1-3 p. m., 6-8 p. m.
Penktad. tik po pietų.
Trečiad. ir šeštad. pagal sutarti

Ofiso tel. CLiffside 4-2896
Rezidencijos: LAfayette 3-1172
DR. P. STRIMAITIS
GYDYTOJAS IR CHIRURGAS
1724 West 47th Street
(Kampas 47th ir Hermitage)
Val.: nuo 2 iki 4 ir 6 iki 9 v. vak.
Šeštad. nuo 2 iki 6 val., išskyr. sek

DR. FL. TALLAT-KELPŠA
Ofisai 20 North Wacker Drive
(Civic Opera House, kamb. 858)
Val. kasd. 12—4
Tel. CEntral 6-2294
5002 West 16th Str., Cicero
Val kasdien 5-8, šeštad. 1-2 val
Tel. TOwnhall 3-0959
Kitu laiku ir trečiad. susitarus
Rezid. tel. HEmlock 4-7080

DR. VYT. TAURAS
GYDYTOJAS IR CHIRURGAS
(Bendra praktika ir moterų ligos)
Ofisas ir rez.: 5100 S. Western Ave.
Tel. PRospect 8-1223 arba WE 6-5577
Ofiso val. Pirm. 8-10 v. v., Antr., Treč. ir Penkt. 6-9 val. vak., Šeštad. 2-4 val. popiet ir sulig susitarimu.

Tel. ofiso HE 4-2123, rez. GIb. 8-6195
DR. V. P. TUMASONIS
CHIRURGAS
2454 West 71st Street
(71st ir Campbell Ave.)
Valandos: Kasdien nuo 2—4 ir 6—8
Šeštadieniais nuo 2 - 4 val.
Trečiadieniais uždaryta.

Tel. ofiso: DAnube 6-1125
DR. A. VALIS-LABOKAS
MOTERŲ LIGŲ GYDYTOJAS
3267 South Halsted Street
Val. 1 iki 4 v. p. p. ir 6—8 v. vak
Šeštadieniais 1—4 v. p. p.

Tel. ofiso PRospect 6-9400
Rezid. PRospect 6-9400
DR. ONA VAŠKEVIČIUS
(Vaškevičiūtė)
GYDYTOJA IR CHIRURGĖ
6248 South Kedzie Avenue
Val. kasdien 1-3 p. p. ir nuo 6-8 val vak. Šeštad. 1-4 p. p. Trečiadieniai ir kitu laiku tik susitarus.

Tel. ofiso VIctory 2-1581
Rez. VIctory 2-0742
DR. V. VILEIŠIS
GYDYTOJAS IR CHIRURGAS
802 West 31st Street
Kamp. Halsted ir 31-mos gatviu
Priėmimo valandos kasdien: 1-4 p.p ir nuo 6-8 v.v. šeštad. 1-4 val. popiet.

Tel. ofiso PR. 1-6446, rez. HE.4-3150
DR. F. C. WINSKUNAS
GYDYTOJAS IR CHIRURGAS
2420 West Marquette Rd.
Val. nuo 2 iki 4 p. p.; 6 iki 8 vak
Trečiad. ir šeštad. pagal sutarti

DR. P. Z. ZALATORIS
GYDYTOJAS IR CHIRURGAS
1821 So. Halsted Street
Tel. ofiso CA. 6-0257, rez. PR. 6-6650
Rezid. 6600 S. Artesian Ave.
VAL. 11 v. r. iki 3 p. p.; 6—7 v. v.

DR. G. SERNER
LIETUVIS AKIŲ GYDYTOJAS
Virš 25 metų patyrimo
Tel. YArds 7-1839
Pritaiko akinius
Kreivas akis
ištaiso
Ofisas ir akinių dirbtuvė
756 West 35th Street
Val. nuo 10 iki 2, nuo 6 iki 8, trečiad. nuo 10-12, penktad. 10-2 ir šeštadieniais nuo 10 iki 2 val. p.p

Išėjo iš spaudos nauja
ANATOLIJAUS KAIRIO
trijų veiksmų komedija iš lietuvių gyvenimo J. A. Valstybėse
DIAGNOZĖ
Kaina: $2.00, 150 pusl.
Užsakymus ir pinigus siųskite:
DRAUGAS
4545 West 63rd Street,
Chicago 29, Ill.

KAZYS ČESNAUSKAS
6444 SO. TROY ST.
Telef. WAlbrook 5-7670 ir GIbson 8-4938
● Generalis kontraktorius naujų namų statybai, įvairiems remontams ir namų pertvarkymams ● Turime didelį patyrimą namų statyboje. ● Patys atliekame cemento ir medžio darbus. ● Apkainavimai nemokamai.

DR. J. ir K. AGLINSKAI
GYDYTOJAI IR CHIRURGAI
2300 West 51st Street
Priima ligonis pagal susitarima. Dėl valandos skambinti telefonu Prospect 6-1795 nuo 2 iki 9 val. p. p. kasdien išskyrus trečiad. ir šeštad.
Res. tel. GRovehill 6-5603

Tel. ofiso WA 5-3010, rez. PR 6-7333
DR. ANTANAS ALEKNA
GYDYTOJAS IR CHIRURGAS
1601 W. Garfield Blvd.
Val. — Pirmad., antr., ketv., penkt. 1—4 ir 6—8; šeštad. 1—4; trečiad. uždaryta.

DR. ANNA BALIUNAS
AKIŲ, AUSŲ, NOSIES IR GERKLĖS LIGOS
— Pritaiko akinius —
6322 South Western Avenue
val.: kasdien 10-12 val. ir 7-9 val. vak. Šeštadieniais 10-1 val .Trečiadieniais uždaryta. Kt. laiku susitarus
Ofiso telefonas: PR 8-3229
Res telef. WAlbrook 5-5076

DR. VL. BLAŽYS
PLAUČIŲ IR VIDAUS LIGOS
4701 South Damen Avenue
(Kampas 47-tos ir Daman Ave.)
Val. kasdien nuo 6—8 val. vak
Šeštad. 2—4 val. vak.
Trečiad. ir kitu laiku pagal sutarti.
Telef. ofiso LAfayette 3-6048
Rez.: WAlbrook 5-3048

Tel. ofiso HE.4-5849. rez. HE.4-2324
DR. PETER T. BRAZIS
GYDYTOJAS IR CHIRURGAS
2434 West 71st Street
Val. Pirm., ketvir., penkt. 1-4 ir 7-9
Antr. 1-6, treč.ir šešt. pagal sutarties
sekm. uždaryta.

DR. Z. DANILEVIČIUS
GYDYTOJAS IR CHIRURGAS
6317 South Western Avenue
Chicago 29, Ill
telefonas REpublic 7-4900
Rezidencija: GRovehill 6-8161
pasimatymai pagal sutarties

DR. T. DUNDULIS
GYDYTOJAS IR CHIRURGAS
4157 Archer Avenue
Ofiso val.: nuo 2-4 ir nuo 6-8:30 v. vak. Šeštadieniais nuo 2 iki 4 popiet
Trečiadieniais pagal sutarti
Ofiso tel. VIrginia 7-0036.
Rezidencijos tel. BEverly 8-8244

Ofiso HE 4-1414, arba RE 7-9700
Rez. RE 7-6867
DR. B. GAIŽIUNAS
GYDYTOJAS ir CHIRURGAS
Spec. akušerija ir moterų ligų
2454 West 71st Street
(71-os ir Campbell Ave. kampas)
Val.: kasdien 1—3 ir 6—8 val. vak.
Šeštadieniais 1—4 p. p. Trečiadieniais uždaryta.

Ofiso telef. YArds 7—1166
Rezidencijos — STewart 3-4511.
DR. J. GUDAUSKAS
GYDYTOJAS IR CHIRURGAS
756 West 35th Street
(kampas Halsted ir 35-ta gatvės)
VAL. 1—4 ir 6:30—8:30 p. p. kasdien išskyrus trečiadienius Atidara šeštadieniais 1—4 val.

Tel. WAlbrook 5-2670
Res. HIlltop 5-1560
Dr. Alexander J. Javois
(JOVAIŠAS)
GYDYTOJAS IR CHIRURGAS
Marquette Medical Center
6132 South Kedzie Avenue
VAL. 2—4 p. p. ir nuo 7—9 v. vak.
Trečiad. ir šeštad. pagal sutarti

Tel. ofiso PR 6-3838, rez. RE 7-9199
DR. A. JENKINS
GYDYTOJAS IR CHIRURGAS
(LIETUVIS GYDYTOJAS)
2500 West 63rd Street
VAL kasdien nuo 2—4 p. p. ir 7:30 iki 9 val. Trečiad. ir šešt. uždaryta.

Telefonas GRovehill 6-1595
DR. ALDONA JUŠKA
AKIŲ LIGŲ SPECIALISTĖ
— PRITAIKO AKINIUS —
Valandos: 9—12 ir 7—9 v. v. pagal susitarimą išskyrus trečiadienius.
2422 W. Marquette Road

THE BIGGEST DOLLAR IN THE WORLD IS THE DOLLAR YOU SAVE.

Remiantis Chicagos Savings Bendrovės praeitimi, nuo pat jos įsikūrimo 1924 metais, jos pavyzdinga biznio tvarka, ypatingai indėlių saugumo ir dividendų našumo atžvilgiu, nėra saugesnės ir pelningesnės įstaigos pasidėti taupomus pinigus. Pasidėję taupinius pas mus gausite ne tiktai saugumą — jų apdraudimą iki $10,000.00, augštą dividendą, bet ir daugelį kitų patarnavimų veltui, už kuriuos kitose įstaigose turėtumėte mokėti.

Taupytojų patogumui Chicagos Savings Bendrovės įstaiga yra viena iš gražiausiai ir moderniškiausiai įrengtų visoje Illinois Valstybėje.

Lietuviai gyvenantieji už Chicagos ribų, nežiūrint kurioje Suvienytų Valstybių dalyje jie begyventų, gali taupyti pinigus paštu.

Rašykite dėl informacijų. Mūsų turtas $21,000,000.00.

CHICAGO SAVINGS & LOAN ASSOCIATION
6245 So. Western Ave. Tel. GRovehill 6-7575 Chicago, Illinois
Atdara: pirmadienį nuo 12 iki 8, antradienį ir penktadienį nuo 9 iki 4, ketvirtadienį nuo 9 iki 8.
Trečiadienį uždaryta visą dieną, o šeštadienį nuo 9 iki 2 valandos po pietų.

DRAUGAS
THE LITHUANIAN DAILY FRIEND
4545 W. 63rd St., Chicago 29, Illinois, Tel. LUdlow 5-9500

Entered as Second-Class Matter March 31, 1916, at Chicago, Illinois Under the Act of March 3, 1879.

Member of the Catholic Press Ass'n
Published daily, exept Sundays, by the Lithuanian Catholic Press Society

SUBSCRIPTION RATES
$8.00 per year outside of Chicago
$9.00 per year in Chicago & Cicero
$8.00 per year in Canada
Foreign $11.00 per year.

PRENUMERATA:	Metams	½ metų	3 mėn.	1 mėn.
Chicagoj ir Ciceroj	$9.00	5.00	$2.75	$1.25
Kitur JAV ir Kanadoj	$8.00	$4.50	$2.50	$1.00
Užsienyje	$11.00	$5.50	$3.00	$1.25

Redakcija straipsnius taiso savo nuožiūra. Nesunaudotų straipsnių nesaugo, jues grąžina tik iš ankšto susitarus. Redakcija už skelbimų turinį neatsako. Skelbimų kainos prisiunčiamos gavus prašymą.

VIENŠALIŠKUMAS

Bolševizmo pavergtoje Lietuvoje pastaraisiais metais veikė komisija nustatyti karo meto aukoms ir žalai. Toji komisija, atrodo, savo darbą baigė, kadangi skelbiama apie pasirodymą leidinio, kuriame esą surinkti duomenys apie vokiškojo fašizmo ir jo talkininkų lietuvių tautai padarytą žalą.

PIRMIEJI TERORO AUKŲ MINĖJIMAI

Šiais metais Vilniuje, Kaune ir kitose Lietuvos vietovėse buvo pirmą kartą suruošti "fašistinio teroro" aukų minėjimai. Šituose minėjimuose buvo skelbiami duomenys, greičiausiai minėtosios komisijos surinkti, kiek ir kuriose vietovėse buvusio karo metais buvo nužudyta žmonių. Eišiškėse vykusiame mitinge kalbėjo Lietuvos komunistų partijos sekretorius Antanas Sniečkus, pažymėdamas vokiečių okupacijos metą terorą, kurio aukos siekiančios 300,000 vietos gyventojų ir 165,000 karo belaisvių. Toliau Sniečkus, lygiai kaip ir vilniškė "Tiesa", prie vokiečių talkininkų priskyrė visą eilę lietuvių, pradedant buvusiais tarėjais, laikinosios vyriausybės nariais ir baigiant eile dvasiškių.

TYLOMIS PRAĖJO PRO BOLŠEVIZMO AUKAS

Lietuviškųjų komunistų partijos sekretorius, kovojusius ir prieš sovietinę, ir prieš vokiečių okupaciją lietuvius priskirdamas prie "vokiškojo fašizmo talkininkų", siekė sudaryti įspūdį, jog iš viso nebūta lietuvių, kovojusių dėl Lietuvos laisvės, o tebuvę tik svetimųjų talkininkai.

Galiausiai savo kalboje Sniečkus išsitarė ir apie klaidas, neišvengtas kovoje už socializmą. Buvę "kaikurių žmonių, kurie kovos įkarštyje buvo persmarkiai nubausti ar iš viso be reikalo nuteisti. Buvo tokių, kurie nesąžiningų žmonių buvo aklai įskųsti. Partija ėmėsi priemonių panašioms klaidoms ištaisyti"...

Tačiau Sniečkui stigo drąsos paminėti skaičiais bolševizmo lietuvių tautai padarytas skriaudas, kaip tatai išdrįso padaryti Kinijos komunistų partijos sekretorius, paminėdamas, jog, naudojant stalininius metodus, nuo 1949 metų pabaigos Kinijoje buvę nužudyta apie 800,000 žmonių.

Jei ir lietuviškieji komunistai, minėdami karo meto aukas, kurios yra karinės okupacijos išdava, būtų taip pat paminėję ir bolševizmo vykdyto teroro aukas žmonėmis, tuo atveju toks minėjimas būtų nustojęs vienšališkumo, o tuo pačiu išdrįsimas atžymėti bolševizmo aukas (kaip padarė Kinijos komunistų sekretorius), būtų aiškiu atsiribojimo nuo stalininių metodų pareiškimu. Tačiau Sniečkus, tik nepaprastai atsargia užuomina priminęs bolševikiniais metais neišvengimą kaikurių klaidų, tuojau pat nukreipė savo kalbą apie pasiekimus bolševikiniais metais įvairiose gyvenimo srityse. Neužmiršo lietuviškųjų komunistų partijos sekretorius paminėti visą eilę asmenų, kurie užsiimą Vakaruose šmeižtais visa to, kas buvę pasiekta bolševikiniais metais...

IR PALECKIS PRABILO...

Būdinga, jog vadinamuose "fašistinio teroro" minėjimuose pasirodė ir Justas Paleckis, 1941 m. lietuvių trėmimų laimintojas savo parašu. Ir jis kalbėjo apie aukas karo metais, tačiau nedrįso nė vienu žodžiu užsiminti "socialistinėje statyboje" pasireiškusių klaidų.

PROPAGANDINIS MINĖJIMŲ TIKSLAS

Pavergtoje Lietuvoje suruoštųjų karo meto aukų minėjimo tikslas tėra vienas — šitas aukas įrašyti ne tik vokiečių okupacijos sąskaiton, bet jas sieti ir su lietuviais, vedusiais ir vedančiais kovą dėl Lietuvos laisvės. Šituo suplakimu bolševikinė propaganda siekia nuvertinti Vakaruose vedamą akciją dėl Lietuvos laisvės. Jei šito tikslo tais minėjimais bolševikai nebūtų siekę, jie į vokiečių talkininkų gretas nebūtų įjungę asmenų, kurie kaip tik vedė aktyvią kovą vokiečių okupacijos metais.

JAUNIMO KONGRESAS

A. V. DUNDZILA

Buvusių lietuvių DP emigracijos Amerikon kulminaciniu tašku laikant 1949-1950 metus, šiandieną jau galima skaityti septintą, gal aštuntą vasarą nau jajame kontinente. Anuo metu laivais plaukusi 10-20 metų gim nazistų, mokyklos mokinių karta šiandien yra ar ne pačiame jaunuomenės visuomeninio gyvenimo ir veikimo įkarštyje: tęsiamos studijos, eina įvairūs organizaciniai darbai, vis daugiau ryškėja bendrojo darbo pąstan gos visų lietuvių emigrantų bei amerikiečių visuomeninėje plotmėje. Šių metų birželio 29 dieną šis jaunimas susirinks Čikagon pirmajam lietuvių jaunimo kongresui Amerikoje.

Įvykstančio Jaunimo Kongreso reikalas buvo iššauktas dvilypio reiškinio: beriedančio gyvenimo ir jaunatviško entuziazmo. Kongreso realizavimui reikėjo eilės pagrindų, nes juk pats įvykis yra ne tik didinga šios kartos dvasios demonstracija, bet turi ir svarbią ateities lietuviškumo gairių nustatymo plotmę.

Kongreso išsikristalizavimui prireikė septynių-aštuonių planingo, intensyvaus darbo metų. Mažesnio pobūdžio suvažiavimai, sąskrydžiai per tuos metus riedėjo ideologinių organizacijų, Studentų sąjungos rėmuose: vyko stovyklos, studijų dienos, pas kirų organizacijų narių susibūrimai. Į pastaruosius jaunimas suplaukdavo ar tai bendrosios ideologijos ar tai bendrųjų kitų reikalų, įvykių vedamas. Pastarieji, mažesnio pobūdžio subuvimai nereikalavo per didesnių ma terialinių išlaidų, gi atskirų grupių nariams atnešdavo daug dva sinės naudos, visuomeninio darbo patirties, atskirų, tas grupes liečiančių, klausimų sprendimo. Reikia akcentuoti, kad tie visi įvykiai turėjo vieną ypatybę — jie buvo lokalinio pobūdžio — ar tai organizacine ar tai kiek siauresne geografine prasme.

Įvykstantis Jaunimo Kongresas šaukia susirinkti visą lietuvių jaunimą Amerikoje. Šiam įvykiui pagrindu yra mūsų išeiviją rišąs tautybės jausmas — ta pati bendriausioji ypatybė, kiekviename iš mūsų išsišakojusi visa eile elementų. Čia jau susirinks ne atskiros organizaci jos, ne tik, pavyzdžiui, Atlanto pakraščiai ar Kanada, bet visa Šiaurinė Amerika!

Praeityje ne viena proga įvairių organizacijų suvažiavimuose buvo svarstomas ir mums svarbiausias klausimas — lietuvybė. Blvo siūlomi įvairūs sprendimai — dažnai organizaciniuose rėmuose, kurie gal tilpo tais mažais akmenėliais toje didelėje ir sunkiai sprendžiamoje klausimo mozaikoje. Jaunimo Kongresas, sutraukiąs visą lietuvių jaunimą, šį klausimą pa lies ir reikiamoje skalėje: viso lietuviško jaunimo plotmėje. Ši mintis yra ryškiai nusakyta Kongreso tiksluose, kurie taip skamba: "Lietuvybės išlaikymas ir lietuviškos kultūros tęstinumas jaunimo tarpe. Šių problemų išgvildenimas ir ateities gairių darbo nustatymas". Ši mintis atsispindi ir keturiose pa grindinėse temose: "Jaunimas ir šeima" — A. Krikščiūnaitė, "Jaunimas ir aplinkos problemos" — V. Vardys, "Jaunimas ir ateities perspektyvos" — Br. Vaškelis, "Susumuojanti baigiamoji kalba" — V. Adamkavičius. Kongreso metu vyks visa eilė sekcijų posėdžių, apimančių griežtuosius mokslus, lietuvišką dainą ir šokį, literatūrą ir spau dą, meną, moksleivius, socialinius, visuomeninius mokslus, sportą.

Šio kongreso metu bus nepaprasta proga pademonstruoti to jaunimo dvasią, jėgą bei skaičių mūsų viesuomenei bei plačiajam pasauliui. Taip pat bus patiektas egzaminas ir pačiam jau nimui: paaiškės, kiek jis šiais reikalais domisi bei rūpinasi, kokį skaičių gali šie reikalai vienon vieton sutraukti, ką iš šio didelės apimties įvykio galime išsivežti.

Kongreso reikšmė bei vaisiai negalės būti tuoj po kongreso nustatyti: jie paaiškės tik po keletos metų. Šiaip gi, į šį įvykį reikia žiūrėti kaip į bandymą, kuris, tačiau, turi nešti rezultatus: juk šiam bandymui esame ir pribrendę ir pakankamai materialiai įsitvirtinę, gi uždaviniai — bendrosios lietuvybės puoselėjimas ateityje reikalauja greito ir plačios skalės sprendimo.

STASYS BARZDUKAS, Amerikos Lietuvių Bendruomenės Centro valdybos pirmininkas, atidarys Lietuvių Tautinių Šokių šventę birželio 30 dieną 2:30 val. p.p. International Apmhitheatre patalpose, Chicago, Ill.

Spaudoj ir gyvenime

Chruščevas lipa į Stalino batus

Nors Sovietų Sąjungos vyriau sybė ir yra kolektyvinė, tačiau tarp tų lygiųjų paskutiniu metu vis daugiau ir daugiau viešumon pralenda Nikita Chruščevas, komunistų partijos centro komiteto pirmininkas. Jis, kaip seniau Stalinas, jau užima ir žymią vietą Maskvos laikraščiuose. Kiekviena jo kalba spau sdinama ištisai, pailiustruota jo vieno, arba kur nors grupėje, paveikslais. Kai anksčiau visokie valdžios įsakymai, potvarkiai, telegramos būdavo pasirašomos tik centrinio komiteto vardu, paskutiniu metu daugu ma jų turi tik N. Chruščevo parašą.

Vakariečiai, kuriems teko su Chruščevu susitikti, asmeniškai pasikalbėti, yra linkę manyti, kad jis nenori lipti į Stalino diktatūros batus, neskaito save prie "didžiųjų vadų ir mokytojų", nesijaučia esąs "visažinančiu ir visagalinčiu tėvu", "žmonijos švyturiu" ir t.t. Tačiau yra taisyklė, kad totalitarinė sistema be diktatoriaus apsieiti negali. Jo negali išvengti ir vienos partijos komunistinė Rusija. Jei ne Chruščevas, tai kitas bus jo vietoje, nes be vieno ir absoliutaus valdovo sovietinė sistema negali išsilaikyti ilgai, priespaudą palaiko tik diktatorius. Šiuo atveju Chruščevas, net ir be jo paties ypatingų pastangų, yra stumiamas į "didžiojo tėvo ir mokytojo" Stalino sostą.

Kad Chruščevas yra tikrai stumiamas į kolektyvo priekį, liudija ir kitų jo grupės narių elgesys. Neseniai prezidentas Klementi Vorošilovas savo kalboj nei iš šio, nei iš to ėmė liaup sinti Chruščevą kaip "apsispren dusį ir su principu žmogų", kaip "neišsemiamos jėgos ir išminties vadą", "Sovietų Sąjungos ir komunistų partijos sargą" ir kitais tik Stalinui kadaise skirtais vardais. Kiek anksčiau, per Lenino ordino įteikimo iškilmes, tas pats maršalas gyrė ne Leniną, bet Chruščevą, kaip komunizmo teorijos įgyvendintoją praktikoje. Iš jo kalbos taip ir atrodė, kad nei Leninas, nei Stalinas nesirūpino Sovietų Sąjungos pažanga bei liaudies gerove, o tik Chruščevas pirmas pradėjo suprasti ir į praktiką įvesti Markso planus.

Panašiai apie Chruščevą atsiliepė ir krašto apsaugos ministeris maršalas Žukovas, Gegužės pirmosios proga. Kai Sovietų Sąjungos vadovaujančios galvos priėmė kariuomenės paradą sustatyti alfabetine tvarka, Chruščevas stovėjo su kariuomenės vadu, kaip žymiausia tos dienos figūra.

Bet ypač Chruščevas yra augš tinamas ir stumiamas į pirmąsias eiles už eksploatavimą Sibiro ir centrinės Azijos. Tik jo "energijos, nepalaužiamos valios" dėka dykumų eksploatavimas buvęs sėkmingai praves tas ir tęsiamas. Jei Sibiras greit būsiąs Rusijai tas, kas Pennsylvania Jungtinėms Valstybėms, nuopelnas priklausys Chruščevo sumanumui.

Nė vienas asmuo po Stalino mirties dar nebuvo taip giriamas ir visokiais "nemirštamais" vardais tituluojamas kaip Nikita. Atseit, Chruščevo kultas Sovietijoj auga ir, reikia manyti, augs, jei, žinoma, koks jo "drau gas" nepakiš jam kojos ar pas Staliną "nepasiųs". Stalino kultas irgi pamažu kilo po Lenino mirties, gi po 5 metų, 1929-tais rudenį, jau buvo "stabas". Stalinas kaip ir Chruščevas, irgi tik apie kolektyvinę vadovybę tekal bėjo ir save laikė kaip "vieną tarp lygių". Bet kai sekančiais metais pradėjo siųsti į kartuves savo grupės lygiuosius, ta da visiems jau buvo aišku, apie kokią "lygybę" galvoja.

Gal Chruščevui ir nepavyks švaistytis su Stalino pentinais ir kardu, tačiau, Vorošilovo žodžiais sakant, jis yra "neišsemiamos jėgos ir išminties" žmogus, tad jis gali iškrėsti didelę kiaulystę ir savo "lygiesiems" generolams. Pagal komunizmo mokslą, žmogus tėra tik protingas žvėris, gi jei žvėris sykį paragauna kraujo, tai jo ir trokšta. Komunizmas, nuo pat didžio sios revoliucijos prieš 40 metų mito nekaltųjų krauju, be jo negalės gyventi ir ateityje.

Ž. Antašius

SOPHIE BAKUS
RADIO PROGRAMA
Iš WGEF stoties — Banga 1390
PIRMADIENIO vak. nuo 7—8 v.
NUO PIRMAD. IKI PENKTAD.
8:45 iki 9:30 val. ryte
ŠEŠTAD. 8:30 iki 9:30 ryte
SEKMAD. 8:30—9:30 v. r. iš stoties WOPA — 1400 kil.
7159 So. MAPLEWOOD AVE.
Chicago 29, Ill. HEmlock 4-2413

ORAS DABAR ATŠILĘS, GALITE ĮRENGTI NAUJĄ RHEEM LOWBOY
ŽIEMINĮ AIR-CONDITIONER
Jo vasarinis vėdintuvas taippat teiks malonumą karštame ore.
GAZU AR ALYVA

LEE'S AUTOMATIC HEATING
Įsteigta prieš 20 m.
1626 S. Cicero Ave.
Cicero, Ill.
TOwnhall 3-6670
BIshop 2-3429
ANTANAS LIGUTIS, sav.

Keista arabų apranga

Arabų vyrai ir moterys savo drabužiais mažai tesiskiria: tiek vieni, tiek antri vaikšto apsisiautę baltas marškas, tarytum lietuviškomi baltomis paklodėmis. Galvą dengia kokia nors kepuraite, mėlynos ar raudonos spalvos, tačiau dažniausia susuktu ant galvos marškos bryzu, lyg ir rankšluosčiu. Beveik visos moterys vaikšto uždengtais veidais. Iš priekio veidą jos dengia juodo krepo šydu, kuris kabo, tarsi lango uždangalas. Kitos moterys savo veidą tiesiog susupa juodu šilku ir tepalieka siaurą plyšį akims. Daugelis turistų labai nepatenkinti šiuo čiabuvių papročiu, kad negali matyti moterų veido. Apie čiabuvių moterų grožį jie tegali spręsti vien iš akių, kurios yra labai gražios. Turtingųjų luomų arabės moterys gatvėmis nevaikšto, o važinėja rūpestingai uždangstytais vežimais.

Vaikšto arabai basi. Tik turtingieji avi batais, kurie gerai pasiūti. Jie visuomet nešioja ilgas kojines, kurios įvairiausiai išsiuvinėtos. Užtat tie, kurie vaikšto basi, turi nepaprastai kietus ir storus kojų padus, kas apsaufo juos nuo susižeidimo.

Arabai visuomet sėdi pasikišę po savim kojas arba kitu būdu — ant kulnų. Taip sėdi arabas prie savo darbo, taip pat gerdamas kavą ar žaizdamas šachmatais, taip pat jis sėdi ir šalygatvy, laukdamas autobuso ar savo draugo. Kone vienintėliai arabų kambaryje baldai — kilimai ir savo rūšies matracai, ant kurių jis sėdi ir ilsisi.

1957 M.
TELEVIZIJŲ IŠPARDAVIMAS
Pasinaudokite reta proga dabar pigiai įsigyti TV aparatą, nes mums reikia paruošti vietą naujiems 1958 m. modeliams.
ATEIKITE ĮSITIKINTI TV APARATŲ NUPIGINIMU
Instaliacija ir garantijos veltui
DAINA TELEVISION
sales-service
Sav. Inž. A. SEMENAS
3321 S. Halsted — CLiffside 4-5665
Atdara: kasdien 9—6, pirmadienais ir ketvirtadieniais 9—9

Duoną ir įvairias skoningas bulkutes kepa

BRUNO'S KEPYKLA
3339-41 S. Lituanica Ave.
Tel. CLiffside 4-6376
Pristatome į visas krautuves ir restoranus, taip pat išsiunčiame į visus artimuosius miestus

ORO VĖSINTUVAI
— AIR CONDITIONERS —
TELEVIZIJA — RADIJAS
HI-FI PHONOGRAPHAI — 1958 modeliai
NUOLAIDOS IKI 50% !
Instaliavimas ir garantija nemokamai
FRANK'S TV & RADIO, INC.
3240 South Halsted Street Tel. CA 5-7252
PARDUODAME IR TAISOME

Pradėkit Taupyt Šiandien, Turėsit Rytoj!
Taigi, dabar pradėkite taupyti šioje lietuviškoje įstaigoje — BRIGHTON SAVINGS AND LOAN!
Kiekvieno taupytojo indėliai apdrausti iki $10,000.00
BRIGHTON SAVINGS AND LOAN ASS'N
4071 Archer Ave., į vakarus nuo California Ave.
CHARLES ZEKUS, Sekretorius
OFISO VALANDOS:
Pirmad., antrad., penktad. ir Šeštad. 9 val. ryto iki 4:30 p.p.
Trečiad. 9 ryto iki 12 val.
Ketvirtad. 9 val. iki 8 v.v.

PAULIUS JURKUS

SMILGAIČIŲ AKVARELĖ

PREMIJUOTAS ROMANAS

140 tęsinys

— Ne, ne tai! — mergina surimtėja, įsitraukia į minkštasuolio kampą. — Ar jum nieko nesako tas raštelis? Kaip aš galėjau prieiti. Aš galėjau jį pasiųsti vyno į rūsį, o jis turi jo, ir seifą atrakinti. Galėjau keršyti, kam jis su manim taip elgiasi. Galėjau pinigus paslėpti ir paskui, kai įskundžiami nekalti žmonės, sugrąžinti...

Drąsutis klaikiai šypteli.

— Taip, aš paėmiau. Aš grąžinau kunigams. Jie mane dengia ir neišduoda, neleido nei kitiem pasisakyti. Ir dabar, kaip skaudu: dėl manęs jie ir jūs turite nukentėti. Todėl ir ėjau, kad jums padėčiau. Ir čia atėjau todėl... Man taip neramu. Slegia ir gana. Kunigai iš meilės žmogui gina, jie geriau patys nukentės, bet nieko nesakys. O ką jūs darysit? Čia mano paskutinė vieta.

— Juokauji, vyturėli!

— Ne, visai ne! Tai liudija mano atneštas lapas. Tikėkite manim, juk aš negalėjau jūsų apgaudinėti. Aš nejuokauju: jūs jieškote nusikaltėlio, o jis čia pat. Man gailėjosi jūsų... Ką darote su manim?

Drąsutis sutraukia tirštus antakius, bet neilgam.

— Išgerkim vynelio, — pasiūlo ir paragavęs šluosto ūsus. — Kągi, panele Lina, ranka ranką mazgoja. Tamsta į kalėjimą? Ne, ne! Už ką? Ne, ne! Tamsta atidavėt, prisipažinot, tai svarbiausia mūsų respublikoje: žmogus neturi vyliaus. Tai svarbiausia! Aš neišduosiu. Dabar būsime kvit, išlyginę sąskaitas. Aš raštelį taip ir pasiimu.

— Aš jums ir atnešiau. Nejaugi jūs nieko?

— Panele, ką čia ir šnekėti, jūs gera, tokia paslaugi. Duokit žanduką, užantspauduosim taiką.

Lina pati bučiuoja ir juokiasi.

— Dažnai aš tokia vaikas, nemoku gyventi. Atleiskit man. Dabar man kur kas lengviau. Aš beveik rami. Aš būsiu labai dėkinga, jūsų neužmiršiu. O dabar turiu skubėti namo. Negaliu ilgiau.

— Panele, mes vyną vos pradėjom!

— Kitą kartą.

Išlydėjęs Liną, vachmistras stovi kambario vidury. Jo didelis šešėlis krinta ant sienų. Žiūri į tamsą, užgeria vyno gurkšnį. Tokią jauną, gražią mergaitę į kalėjimą... Ne, ne! Ar jis neturėjo bankinių reikalų? Vienas nušvilpė kelioliką tūkstančių, bet niekas nepasodino. Drūtas sėdi dabar kitoje kėdėje. Šią aguonėlę juk jis išsaugos!

54

PENKTADIENIO rytą Gimbutas užjudina namus. Sparus tikrai pakels. Reiks kviesti svečių ir vaišintis. Liepia kepti pyragus, mėsas, pats žada pasirūpinti pavilga.

Sulaiko jis ir Samanę, kuri nori važiuoti į bažnyčią. Jai keista; tik dėl tėvo kėlės anksčiau, kad jis nusiramintų, dabar, štai, griūva skubūs darbai!

Arkliuku išdarda kviesti svečių. Jau nelekia, nešaukia: „Ne ir kaip". Tačiau valandom dar niaukiasi, dar purto galvą. Todėl pirma ir sustoja ties policija.

Vachmistras ką tik grįžęs. Linksmutis. Mėlynas švarkas pakabintas ant kėdės. Vienmarškinis tampo petnešas ir, lyg operos tenoras, dainuoja, plėšyte plėšo balsą.

— Oho tamstele! — jis sudaužia delnus. — Pačiu laiku! Sėskite. Šiandien sekasi, tai daina savaime: „Užtrauksim naują giesmę, broliai, kurią policija supras..." Ha, ar negražu, neįdomu? Būtinai išgerkim vyno. Turiu pradaužtą buteliuką.

Drąsutis neklausia: ar Gimbutas neskuba, ar mėgsta vyną. Tuoj stato stiklus ir pila.

— Štai, kodėl tamsta pačiu laiku, — taria jis, atsisėsdamas ir alkūnėmis atsiremdamas stalą. — Policijai viskas aišku. Tamsta vis nenori tikėti?! Paiki tie, kurie iš mūsų šaiposi. Jau nustačiau, kas prirašė laikraščius tų prakeiktų blevizgų.

— Na?

— Juodu ant balto turiu. Julius, bankelio surudijusi plunksna! Ir nebandyk tamstelė teisinti. Ką tik buvau pas jį.

— Ar jis toks kvailas ir prisipažino?

(Bus daugiau)

Lietuvių Tautinių Šokių šventės raštinė
3320 So. Halsted St., Chicago, Ill.
Telef. CLiffside 4-4096
Biletų Pardavimas ir Informacija atidaryta kiekvieną dieną nuo 10 val. ryto iki 9 val. vakaro
Biletų ir informacijos reikalais kreipkitės į
Lietuvių Tautinių Šokių šventės raštinė

PIRMOJI JAV IR KANADOS LIETUVIŲ
TAUTINIŲ ŠOKIŲ ŠVENTĖ
International Amphitheatre
Birželio 30 dieną 2:30 val.
South Halsted ir 42 St.
Salės vėsinamos

JAV ir Kanados Lietuvių
JAUNIMO KONGRESAS
Birželio 29 dieną 9:30 valandą
MORRISON viešbutyje,
79 West Madison Street

Lietuvių Meno Parodos
ATIDARYMAS
Birželio 28 dieną 8 val. vakare
MORRISON viešbutyje,
79 West Madison Street

BANKETAS ir ŠOKIAI
Tautinių Šokių šventės,
Jaunimo Kongreso ir
Meno Parodos Dalyviams
pagerbti
Birželio 30 dieną 7 val. vakare
MORRISON viešbutyje,
79 West Madison St.

Atsisveikinimas su Damušių šeima

Birželio 13 d. Ateities Klubas suruošė dr. A. Damušio ir jo šeimos išleistuves. Ateitininkų Federacijos Tarybos pirm. dr. Adolfas Damušis, Clevelande išgyvenęs beveik 10 metų, buvęs šakotai įsijungęs į lietuviškąją veiklą, gavęs naują ir įdomų darbą tyrimų srity, su šeima išsikėlė į Detroitą.

Išleistuvių vaišės buvo pradėtos malda. Ateities Klubo pirm. S. Laniauskas priminė dr. Damušio nueitą kelią Lietuvoje, Vokietijoje ir Amerikoje. Damušiai, būdami vienų pirmųjų tremtinių Clevelande, dėjo daug pastangų sudaryti ko daugiausia galimybių lietuviams atvykti į Ameriką. Jų dėka, daugiau kaip 500 asmenų pasiekė šį kraštą. Jis buvo vienu lituanistinės mokyklos organizatorių, jis Ateities Klubo, Tremtinių Draugijos, ALRKF skyriaus organizatorius, ALRKF valdybos pirm., ALRKF Jaunimo stovyklos iniciatorius ir paskaitininkas.

JAV LB Centro Valdybos pirmininkas Stasys Barzdukas giliau pažvelgė į dr. Damušį, kaip idėjos, pareigos ir veiklos žmogų. Palinkėjo geriausios sėkmės Detroite, bet, gyvenimo ratui besisukant, greitai sugrįžti į Clevelandą. Nuoširdžius linkėjimus pareiškė Alto skyriaus pirmininkas Jonas Daugėla, LB apylinkės pirm. Jonas Virbalis. O. Jakubaitienė sveikino Balfo ir Moterų Sąjungos 36 kuopos vardu, muz. Alf. Mikulskis — Čiurlionio ansamblio radijo klubo vardu ir Vacys Kavaliūnas — lituanistinės mokyklos vardu. Nuotaikai praskaidrinti dr. K. Ambrazaitis paskaitė prieš jį pasakytųjų kalbų parafrazę.

Visi kalbėtojai šiltais žodžiais atsiliepė apie Jadvygą Damušienę, Adolfo Damušio darbų rėmėją ir pagelbininkę. Ateities Klubas įteikė didžiulį dail. K. Žilinsko paveikslą.

Sugiedojus "Ilgiausių metų", žodį tarė pats dr. Damušis, užakcentuodamas svarbiausią šių dienų lietuvių klausimą — jaunimo ir lietuviškos kultūros puoselėjimą. Mūsų senimas turėtų glaudžiau bendrauti su studentija, jiems rodyti daugiau dėmesios, stengtis juos suprasti ir pastatytį į tikslingą lietuvišką kelią. Čia prisiminė ir Federacijos stovyklos mintį, kuri katalikų šimtininkų bei veikėjų iš Detroito ir kitų miestų dėka jau virsta realybe.

Vaišės praėjo labai pakilioje ir gražioje nuotaikoje. Gausiai atsilankė Ateities Klubo nariai, studentai, moksleiviai ateitininkai, skautų atstovai ir didelis būrys visuomenės atstovų. Buvo pilna žemutinė lietuvių salė. Damušiams linkime geriausios sėkmės ir nepamiršti Clevelando.

Jūra Gailiušytė

CLEVELANDAS SVEIKINA "DRAUGĄ"

"Draugo" skaitytojų šeima su džiaugsmu sveikina mielųjį lietuvių katalikų dienraštį, pajėgusį įgyvendinti savo ilgų metų svajonę — įsigyti naujas bei erdvias patalpas, spausdinti dienraštį moderniškomis mašinomis, dienraštį tobulinti tiek turinio, tiek išvaizdos atžvilgiu. Pro šias leidėjų ir redaktorių pastangas clevelandiečiai nepraeis tylomis ir tuščiomis.

Telieka "Draugas" ir toliau visų lietuvių katalikų kasdieniniu svečiu visų namuose, kuriuose visi augštieji žmonijos idealai yra gerbiami ir puoselėjami.

"Draugas" jau metų metus informuoja clevelandiečius ir apie konkrečiuosius įvykius mūsų mieste, deda skelbimus, propaguoja kultūrinius parengimus ir vertina gražiuosius pasireiškimus. Ir tai daro nemokamai. Šia proga vertėtų organizacijoms ir paskiriems asmenims parodyti dienraščiui dėkingumą ir nors kuklia auka prisidėti prie mūsų spaudos ugdymo bei tobulinimo.

Šį sekmadienį po lietuviškosios sumos "Draugo" atstovas priims aukas Šv. Jurgio parapijos salėje. Jas tuojau persiųs "Draugui" į Chicagą. Iš anksto dėkojama už šio kreipimosi išgirdimą ir šios minties tinkamą supratimą.

TRUMPAI

— **Lietuvių Radijo Klubas** savo tradicinį vasaros balių — koncertą ir šiemet rengia Country Club patalpose liepos 13 d., šeštadienį. Visi yra kviečiami tą vakarą rezervuoti mūsų radijui paremti, gražiai ir jaukiai praleisti vakarą savųjų draugų ir bičiulių tarpe. Apie programą plačiau klausykite šį šeštadienį per radiją. Radijas be visų mūsų nuoširdžios paramos negalės išsilaikyti. Būkime solidarūs ir neleiskime gražiam lietuviškam bangų žodžiui ir muzikai nutilti.

— **80 šokėjų** šį šeštadienį išvyko į Chicagą dalyvauti Jaunimo kongrese ir šokių festivalyje. Mūsų šokėjai tikrai darniai įsijungs į tūkstantinę šokėjų minią, nes jų mokytojų Liudo Sagio, Mečio Aukštuolio ir Aldonos Raulinaitienės pastangos, pasišventimas ir sugebėjimai padarė tai, kas galima geriausia.

— **Ingrida Stasaitė**, Clevelando lituanistinės mokyklos mokinė ir miela jaunimo veikėja, laimėjo antrąją vietą skelbtame rašinio konkurse tema "Mano gimtinė". Kanados Lietuvių Bendruomenės Kultūros Fondo pirmininkė, pranešdama šią žinią, sveikina lituanistinės mokyklos vedėją ir visą pedagogų kolektyvą už augštą šios mokyklos lietuvių kalbos ir lituanistinio auklėjimo lygį. Pirmoji premija teko Saleziečių gimnazijos mokiniui Povilui Vaišvilai — $75, antroji — Ingridai Stasaitei — $50 ir trečiosios premijos — Italijai bei augštesn. lituanistinei mokyklai Chicagoje. Sveikiname mūsų celevelandietę su nauju, jau ne pirmu, laimėjimu ir linkime dar daugiau panašių laimėjimų.

— **Jurgis Derenčius**, senosios kartos lietuvių veikėjas, šio mėnesio 17 d. atsisveikino su šiuo pasauliu ir iškeliavo pas Tą, kuriam visą amžių ištikimai tarnavo. Buvo gimęs 1895 m. Beviršių km., Liubavo valsč., Marijampolės apskr. 1910 m. atvažiavęs Amerikon, buvo gerų darbų rėmėju, naujosios parapijos kūrėju ir daug padėjo naujai atvažiavusiems lietuviams įsikurti. Liko liūdinčios dvi dukros, šeši vaikaičiai ir sesuo Uršulė Samsonienė. Velionis beveik tris ir pusę metų išgulėjo lovoje. Ilsėkis ramybėje!

— **"Dainos" choras** rengia gegužinę birželio 30 d., šį sekmadienį, 3 val. Čepienės rezidencijoje, 17903 Dorchester Drive. Važiuoti iš Maple Cliff Rd. Visi nuoširdžiai kviečiami atsilankyti.

— **Lietuviai budžiai** savo "Palangos" laiv ąnuplukdė į vasaros uostą Lake Yacht Club, iš kur jachta vasarą plaukios ežere. Birželio 23 d. gen. štabo majoras vyr. sktn. A. Jonaitis skaitė budžiams paskaitą apie Lietuvos kariuomenės sudarymą nepriklausomybės kovose ir apie tėvynės meilę. Prelegentas kalbėjo apie lietuvišką patriotizmą, kuris nekliudo būti ir geru šio krašto piliečiu. Budžiai reiškia gilią padėką majorui Jonaičiui. Po paskaitos ir sueigos paskambinta keletas muzikos kūrinėlių ir besivaišinant buvo aptarta plaukiojimo sezono pramogos ir stovyklavimas.

— **Lituanist. mokyklai aukojo** Aldona Augustinavičienė $81, P. Tamulionis — $5, krikščionys demokratai — $20, Z. Jankus — $10, Liaukonienė — $3 ir Lietuvos Vyčiai — $10. Mokykla nuoširdžiai dėkoja. **S. G.**

PATIKSLINIMAS

Pastabos dėl koresp. apie prel. L. Tulabos pranešimą ("Drg." š. m. birželio 21 d. nr.) patikslinamos šiaip:

1) Klausimą, ar krikšč. demokratijos studijinių klubų steigimas (ir ateitininkų juose dalyvavimas) suderinamas su at-kų principais, iškėlė ne S. Laniauskas, o S. Alšėnas.

2) S. Laniauskas klausė tik tai, ar tų klubų organizavimas (ir at-kų juose dalyvavimas) yra tikslingas.

Dėl pasitaikiusios klaidos p. S. Laniauską atsiprašau. **P. Str.**

Washington, D. C.

Aukomis parėmė Altą

Washington, D.C., Lietuvių draugijos, kuriai pirmininkauja energingasis P. A. Mažeika, iniciatyva vietos lietuvių tarpe buvo pravesta metinė rinkliava Amerikos Lietuvių Tarybos naudai. Viso surinkta $159. Pinigai atsiųsti ALT centrui.

Aukotojų sąrašas: K. Škirpa — $30; K. Pakštas $20. Po $10 aukojo: P. Mažeika, N. Tautvilas, B. Mikelevičius, L. Saldukaitė, K. Pakulis; po $5: R. Zalubas, L. Babarskas, B. Aušrota, J. Vaitkevičius, Elena Liatukas, B. Paramskas, K. Vildžius, V. Rutelionis; po $3: J. Balys, L. Dambriūnas, L. Eurkoos, K. Zalkauskas. Kiti po mažiau.

Pirkit Apsaugos Bonus

SKIP'S SELF SERVICE Liquor Store
5515 SOUTH DAMEN AVENUE
ALL PHONES — WALBROOK 5-8202
JUNE-BIRŽELIO 27, 28, 29 d. d.

OLD CROW OR CHAPIN & GORE 86° Proof Kentucky Bourbon	Fifth	$3.39
THREE FEATHERS OR WILKIN FAMILY WHISKEY	Quart	$3.49
WHITE HORSE OR AMBASSADOR De Luxe Scotch	Fifth	$4.39
GRAIN ALCOHOL 190 PROOF U.S.P.	Fifth	$4.89
KIJAFA WINE	Fifth	$1.69
CINZANO VERMOUTH Dry or Sweet	Fifth	$.139
GILBEY GIN OR SCHENLEY GIN,	Quart	$3.29
USAY PILSENER OR EDELWEISS, Case of 24 cans	Case	$3.29
HENNESSY THREE STAR COGNAC,	Fifth	$5.09
MARTELL THREE STAR COGNAC	Fifth	$4.98

NARIAI LIETUVIŲ TAUPYMO IR SKOLINIMO B-VIŲ LYGOS,
Kuriose Kiekvieno Santaupos Yra Apdraustos iki $10,000.00 — ir Paskolos Duodamos Namų Įsigijimui Lengvomis Sąlygomis
CHICAGO SAVINGS & LOAN ASSN.
6245 S. Western Ave., Chicago 36, Ill
CONTINENTAL SAVINGS & LOAN ASSN.
4559 So. Paulina St., Chicago 9, Ill., YArds 7-0145
CRANE SAVINGS & LOAN ASSN.
2555 W. 47th St., Chicago 32, Ill
DISTRICT SAVINGS & LOAN ASSN.
3430 S. Halsted St., Chicago 8, Ill
ST. ANTHONY SAVINGS & LOAN ASSN.
1447 S. 49th Ct., Cicero 50, Ill., tel. TO 3-8131-32
UNIVERSAL SAVINGS & LOAN ASSN.
1800 S. Halsted St., Chicago 8, Ill.

IŠ ARTI IR TOLI BALDŲ
PERKRAUSTYMAS
Naujas specialus didelis sunkvežimis su pilna apdrauda. Pigus ir sąžiningas patarnavimas.
R. ŠERENAS
2047 W. 67th Pl., Chicago, Ill. WAlbrook 5-8063

PERKRAUSTYMAI — MOVING
Pigus sąžiningas darbas. Visi apdraudimai. Dėl artimų ir tolimų distancijų. Šaukite sekančiai.
ANTANAS VILIMAS
3415 SO LITUANICA AVE., CHICAGO, ILL
Telefonas — FRontier 6-1882

MUTUAL FEDERAL SAVINGS' RECORD
1905 — Organized under State Charter. The Association has always adopted every means to improve its service to borrowers and savers
1933 — Joined Federal Home Loan Bank System
1934 — Converted to Federal Charter
1935 — Obtained insurance of accounts by Federal Savings and Loan Insurance Corp., Washington, D.C. Accounts insured to $10,000.00
1941 — Qualified as agents of the Treasury Department in the sale of United States Savings Bonds and Stamps.
It is our policy to pay our Savers the highest dividends consistent with safety.
Mutual FEDERAL Savings and Loan Association
INSURED SAVINGS
SAVINGS INSURED $10,000 Federal Savings and Loan Insurance Corporation
Chartered and Supervised by the U.S. Government
2202 W. CERMAK ROAD CHICAGO 8, ILL.
JOHN J. KAZANAUSKAS — President

Mes mokame Augštą Dividendą
MIDLAND Savings and Loan Association
INSURED
PER 40 METŲ VISŲ LIETUVIŠKŲ KOLONIJŲ SAUGIAUSIA IR PELNINGIAUSIA TAUPYMO BENDROVĖ
4038 Archer Avenue Tel. LA3-6719
AUGUST SALDUKAS Prezidentas

1957 BUICKAS
Tik
$2,595.00
Dynaflow, Radio, Apšildymas, Baltos Padangos
Lietuviškoje Prekyboje—MILDA BUICK, Inc.
907 W. 35th St., Chicago 9, Ill. LA 3-2022

"Geriausi, džiuginantys žodžiai, draugai tai Sunny Brook whiskey"

$4.50 4/5 Qt.
Kentucky Blended
Sunny Brook Whiskey
Cheerful as its Name
ALSO AVAILABLE: Kentucky Straight Bourbon Whiskey
THE OLD SUNNY BROOK COMPANY, LOUISVILLE, KY., DISTRIBUTED BY NATIONAL DISTILLERS PRODUCTS CORPORATION
BOTH 86 PROOF • KENTUCKY BLENDED WHISKEY CONTAINS 60% GRAIN NEUTRAL SPIRITS

Skaitykite ir platinkite dienraštį "Draugą".

Pradžia 8 val. vakare

Lietuvių Auditorija, 3133 South Halsted Street, Telefonas VIrginia 2-6172 — Penktadienį, šeštadienį ir sekmadienį

Pavasarinio parengimų sezono uždarymas

Šeštadienį ANDRIAUS MIRONO atsisveikinimas su B. Pakšto orkestru.

Refrenas dainuos ANDRIUS MIRONAS ir Vytautas Rusteikis.

Šokiams gros B. Pakšto orkestras

"ŠOK GĖRĘS, ŠOK NEGĖRĘS, ŠOK MERGELĘ NUSITVĖRĘS..."

Šokių šventės apmąstymai ir liūdnos pranašystės

ALBINAS VALENTINAS, Chicago, Ill.

Tai buvo nelaimingas apskelbimas pavasario.

Tuo laiku buvo visiškai prakiuręs dangus ir, matyti, niekas neturėjo ten laiko uždėti lopo: lijo ir lijo kaip iš maišo. Tačiau vieną tokį ankstyvą nepagados rytą už lango, dar nuogame medyje, pasigirdo keistas garsas. Nebuvo jis klausai perdaug malonus. Maždaug, it kas pjūklu akmenį pjautų:

— Brūū-brūūū-trūūū-plerpt....

Kaimynas per langą iškišęs galvą tarė:

— Paukščiai jau pranašauja pavasarį. Mažu, nustos lyti...

Nors šio čiabūvio vėversėlio giesmė ir nebuvo saldi ir maloninga tik paryčiui grįžusiam iš darbo, bet pavasario pranašą reikėjo pagerbti ir viską kantriai nukentėti.

Teisybė, tą dieną iš kažkur netikėtai išdygo aštuoniasdešimts laipsnių karščio. Vadinasi, sparnuotas pjūklininkas buvo teisus. Tačiau kitą dieną vėl taip pat netikėtai privertė pusketvirtos pėdos sniego ir kilo baisios pūgos. Chicagos oras nepastovus. Prašvitus, vaikai ėmė šaukti:

— Paukštis jau negyvas... Springsinis "biordas is death"...

Tikrai, plunksnuočiaus sustingusios kojos kyšojo iš pusnies. Tas pats kaimynas vėl tarė:

— Kiekvieno pranašo dalia yra nedėkinga...

Tai, maždaug, šituo linksmuoju laiku ir pasipylė naujos kalbos bei pranašavimai apie Chicagoje įvykstančią pirmąją Kanados ir Amerikos lietuvių Tautinių Šokių šventę. Tačiau visas svietas mažai tuo tetikėjo, kaip netikėjo ir būsiančiu pavasariu. Visi kraipė galvomis ir tingiai braukė per ūsą:

— Išmislininkai iš dyko buvimo visko ir prasimano. Ale kur čia tau... Prisnigs, prilys ir bus tau po šokių. Kurgi žmogus tokiame ore dingsi... Dainų šventėje tai buvo kas kita: beveik iškepėme kaip blynai ant petelnės...

Tik patys vieni šokių vadovai buvo nepataisomi optimistai. Toks Bruno Shotas, dr. J. Bajerčius ar Stasiuks Daunys tik bėginėja, tik laksto sušlapę, suliję, draskosi, į visas puses telefonais skambina ir visus meilingai į šokius kviečia. Kartą, jau visiškai vėlyvą pavasarį, Bridgeporte sutikau tą patį dr. Bajerčių visą apsnigtą, apledėjusį, kal nierių pasistačiusį. Jis tik trina sušalusias ausis ir nosi, ir didžiu linksmumu šneka:

—Brolau, pasakysiu gerą naujieną: išnuomavome šokiams salę su "airkondišenu!" International Amphitheatre turi geriausią vėsinimo ir šaldymo sistemą...

Mane tik šaltis nukrėtė nuo galvos iki kojų... Trūktelėjau pečiais, pasikasiau paausį ir tariau:

— Daktare, ausys raitosi nuo speigo, o pats dar kalbi apie tobulas šaldymo sistemas... Svieto pabaiga...

— Kad netiki, tai einame į Auditoriją stiklo alaus. Kai pasidarys šilčiau, tai gal įtikėsi...

Aš ir vėl norėjau jį įtikinti, kad iš tų šiaudų nebus grūdų. Sakau, žmonės, bijokite nors Dievo! Visą laiką sninga, krūšas iš dangaus beria, arba lietų kibirais verčia... Visi bus peršlapę it vištos, koks čia šokis... O jis vėl savo giesmelę:

— Ir kamgi esi nepataisomas pesimistas... Sakau gi, kad galės snigti akmenimis arba lyti kuolais, vienok mes nebijosime nieko. Amphitheatro stogas misinginis, viską atlaikys. Žiūrėk, ten ir politikieriai drąsūs, nieko nebijo, prezidentus renka. O mes tai kad pašoksim, patrepsėsim, net spindinčois kibirkštys iš padų lakstys...

Ir jis vėl nubėgo prie telefonų. Aišku, kviesti visus į šokių vakaruškas. Tai, maždaug, šitaip prasidėjo.

— ★ —

O dabar, nors orai ir ne kiek pasikeitė į gerąją pusę, vienok viskas kaip rūgte išrūgo. Šimtų šimtai šokėjų jau išmiklinti, tik laukia kada išbėgti į šokį, iš vakarų į Morrisono viešbutį jau atgabenta dešimt bizonų šventės banketui, visuose pakraščiuose jaunimas tik kilnoja sparnus skristi į savo kongresą. Pačioje Chicagoje sumišimas kaip bičių avilyje: pravadyriai ir visokie šventės pareigūnai tik bėga, tik laksto į visas puses sušilę, suplukę, kad tik viskas gerai išeitų, pasisektų, kad visi užganėdinti būtų ir kaktų neraukytų. Taip beplušdami kartais ir apsibara, bet atsisukę ir vėl viens kitam per petį draugiškai tapšnoja...

O gausinga visuomenė nerims ta, tartum ant adatų stovėtų: vadinasi, kad tik greičiau ateitų tas pažadėtasis sekmadienis ir visi tekini, kiek tik įkabindami, International Amphitseatre link Halsted gatve pasileisti galėtų. Laimė, kad salės pastatas labai tvirtas, šiaip lietuviškas svietelis su visomis durimis vidun sugriūtų... Sakau, baimės nėra jokios, pastatas labai tvirtas, nes ir patsai Adlai Stevensonas per du kartus jo neįveikė...

Ci technikai stropiai tikrina publikos sušaldymo sistemą ir sukinėja naujus vamzdelius. Taičiau manosios peklaknygės bei šiaip įžymūs aiškiaregiai pranašauja štai ką:

Laike šokių šventės siaus šalčiai ir krūšos. Dargi šaltį atveš iš Kanados. Kadangi visi salės dženitoriai yra atostogose, tai nebus kam pakurti pečiaus, todėl žiūrovams patariama atsidaryti vasarines skrynias ir pasiimti kailinius, nes kitaip iš salės išeisime sušalę į ragą, kaip sniego bočeliai... Aplinkiniai saliūnininkai ir šiaip visi gaivinančių gėrimų "kupčiai" pergyvens didžiausią nusivylimą, nes nepagados ir sušaldymo sistemos padarys jiem didelį blėdį. Tai jiems čia ne dainų šventė, kurią atsimins iki grabo...

Todėl sekmadienį visi, o visi drąsiai ir be baimės skubėkime sugūžėti į International Amphitheatre, apsišarvavę kailiniais, vilnoniais megztukais, šiltais šalikais ir žieminėmis kepurėmis...

Prez. Eisenhower ir žmona vizitavo jaunųjų respublikonų partiją Washingtone, kur savo žodyje pabrėžė, kad pasaulis gali gyventi taikoj ir teisingume, ko Amerika ir siekia. (INS)

VIRŠ 15,000,000 Amerikos gyventojų žino,

kad taupyti apdraustose Taupymo ir Skolinimo Bendrovėse yra saugu ir pelninga.

Universal Savings and Loan Association užtikrina saugumą ir gražų pelną.

Saugumą užtvirtina Suvienytų Valstybių valdžios agentūra iki $10,000.00 kiekvienam indėliui ir reikalingi rezervai, o pelną — patyrusių ir sąžiningų vedėjų pastangos.

Galite taupyti atvykdami asmeniškai ar per laiškus. Bus greitas ir draugiškas patarnavimas.

Dėl paskolų ir visais finansiniais reikalais kreipkitės į:

UNIVERSAL SAVINGS AND LOAN ASSOCIATION

1800 S. Halsted Street, Chicago 8, Illinois

CHICAGOS ŽINIOS

Veiklus choras

Šeštadienį, gegužės 29 d., 7:30 val. vakare gražiame Franklin House banketo kambary (Western Ave. prie 72-ros gatvės) Gimimo Švenč. Panelės Marijos Parap. Didysis choras turės savo metinį sezoną užbaigimo banketą. Per šį iškilmingą pokylį pagerbiama senoji ir naujoji valdyba, jų darbštusis choro vadas. Prisiminus visi praeito sezono įvykiai, programų komitetui bus padėkota už jų gražų pasidarbavimą, ypač šį metą už tokius du didelius, gražius koncertus, ypatingai pastarąjį bažnytinį koncertą, naujų vargonų šventinimo proga, apie kurį dar ir šiandieną dalyvavusieji maloniai prisimena. Reikia priminti, kad per šiuos keturius metus pelnas, gautas už surengtus penkius Naujų Vargonų fondo koncertus užmokėjo beveik už pusę naujų vargonų. Žinoma, klebonas ir parapija chorui už tai yra labai dėkingi. Choro repertuaras yra didelis, ir kas metą, šalia kitų giesmių, choras padidina savo repertuarą vienomis naujomis mišiomis, kas yra retenybė parapijų choruose. Choras gyvuoja dėlto, kad darbštus ir mylįs giesmę ir dainą. Surengia dvi programas per metus, vieną bažnyčios naudai, o kitą savo išlaidų apmokėjimui. Choras didėja. Turi per metus savo tris didelius išvažiavimus, tris sezono pasilinksminimus ir taip sau surengtas kavutes. Nors choras susideda beveik vien iš čia gimusio jaunimo, bet lietuviška daina jo tarpe dažnai skamba. Su pasigerėjimu baigiamas šis sezonas, su dideliais užsimojimais žiūrima į ateinantį.

Skaučių dėmesiui

Kaip jau žinote, šio mėn. pabaigoje įvyksta Chicagoje Lietuvos ateičiai labai svarbus ir rūpestingai paruoštas JAV ir Kanados Lietuvių Jaunimo kongresas, įspūdingas tautinių šokių festivalis ir lietuvių meno paroda.

Į šią lietuviškos kultūros demonstraciją suskris ir iš tolimiausių vietovių neabejotinai didelis skaičius mūsų tautiečių. Reikia manyti, kad visur dominuos jaunimas. Jiems nesukliudys į šią šventę atvykti nei šimtai ar tūkstančiai mylių, nei didesnės ar mažesnės išlaidos, nei laiko stoka, nei ežerai, nei miškai, nei kitos vilionės.

Jie turės čia progos sustiprinti savo lietuvišką dvasią, atnaujinti jau pamirštas ir užmegzti naujas pažintis, pademonstruoti savo kūrybingumą, veržlumą, vieningumą ir savo sugebėjimus bei pasiruošimą palaipsniui perimti lietuviško darbo naštą nuo jau pavargusių vyresniosios kartos pečių.

Norėtųsi tikėti, kad šios šventės šeimininkai — Čikagos jaunimas, o ypatingai skautiškasis, dalyvaus iki vieno ir parodys svetingumą atvykusiems.

Nueikime jaunimėlin pailsėti

Sesės skautininkės, skaučių mamytės, tėveliai ir rėmėjai, nepraleiskime šios istorinės progos — nueikime jaunimėlin pailsėti. Užmiršę dienos vargus bei rūpesčius, pagyvenkime šokančio ir dainuojančio savojo jaunimo nuotaika, užsikrėskime bendro lietuviško darbo ir Lietuvai laisvės troškulio dvasia. Dalyvaukime ir bankete. Vyresniųjų buvimas ir parama bus lyg ta gaivinanti ryto rasa mūsų mielajam ir brangiajam atžalynui.

Iki pasimatymo!

Vyriausioji skautininkė

NEPRALEISKITE PROGOS

Kiekvienai dovanų progai didžiausiu pasirinkimu:

- šveicariški laikrodžiai,
- kristalas, įvairiausi vokiečių, čekoslovakų ir švedų kristalo dirbiniai,
- Gintaro puošmens specialiomis kainomis tautinių šokių festivalio dalyvėms.
- Bavarų porcelanas, pilni ir pusrytiniai servyzai,
- tautodailės dirbiniai: audiniai, drožiniai, odos albumai, etc.,
- deimantiniai stiklui rėžtukai,
- klasikinės ir pramoginės muzikos plokštelės,
- amžinos plunksnos, Hummel ir religinės figūros, elektros skustuvai, keramikos dirbiniai, žiedai su gimtadienio akmeniu, etc.
- knygyne — visos lietuviškos knygos.

Prekių kainos labai prieinamos. Užeikite, skambinkite ar rašykite: **Terra, 3333 S. Halsted St., Chicago 8, Ill., tel. LA 3-0427; namų — DA 6-4158.**

NAUJĄ ARBA VARTOTĄ AUTOMOBILĮ GALIMA NUPIRKTI BE PINIGŲ

NAUJAS 1957 CHRYSLER $2811

NAUJAS 1957 PLYMOUTH $1732

Daugybė garantuotų visų išdirbysčių vartotų automobilių už labai atpigintas kainas

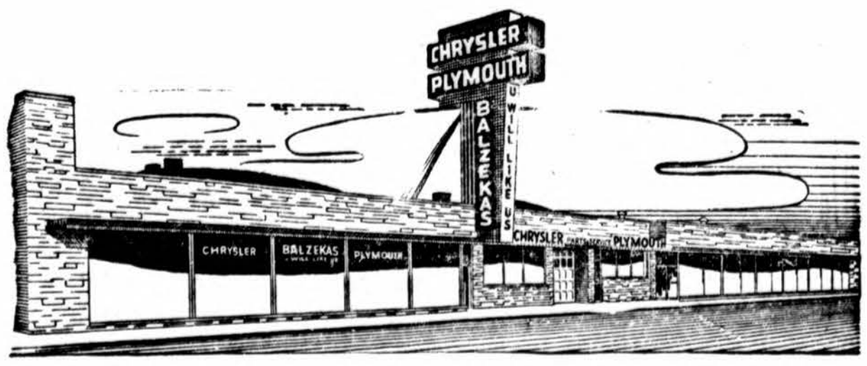

Seniausia, didžiausia ir teisingiausia lietuvių automobilių pardavimo ir remontavimo įstaiga

BALZEKAS MOTOR SALES, INC.

CHRYSLER — PLYMOUTH DIRECT FACTORY DEALER

4030 Archer Ave., Chicago 32, Illinois Telef. VIrginia 7-1515

SAVE IN JUNE

MŪSŲ TAUPYTOJAI GAUNA DIDESNIUS DIVIDENDUS NUO LIEPOS 1, 1957!

FREE GIFTS FOR SAVERS

Open your account now . . . or add to the account you now have. In addition to your regular generous dividend you get one of these gifts —FREE—during the entire month of June.

4-PIECE GIFT SET—Styled by CHIQUE of California. Necklace, earrings and bracelet—beautifully packaged. When you open an account for **$1,000.00** or more, or add that amount to your present account, this set is yours FREE.

GIFT FOR VACATION CLUB SAVERS—Open your Vacation Club account now for **$1.00** or more per week and receive this full set of smart and practical salt and pepper shakers.

PELICAN PLAID GIFT COOLER—This smart picnic or home accessory keeps contents cold—or hot—for hours. Precision made . . . smart looking . . . easy to clean. Yours FREE when you open an account for only **$200.00** or add that amount to your present account.

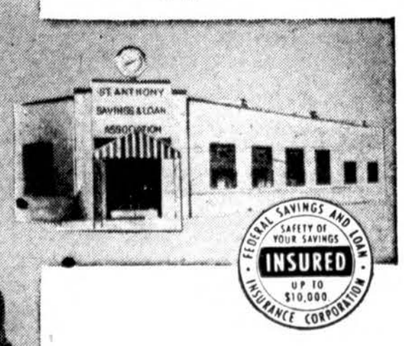

ST. ANTHONY SAVINGS and Loan Association

1447 S. 49th Court • Cicero 50

Bishop 2-1397

TRIGUBA ŠVENTĖ

Šį savaitgalį pasaulio lietuvių sostinė susilauks trigubos šventės. Tai Meno parodos, Jaunimo kongreso ir Šokių festivalio. Jau nuo birželio mėn. pradžios Chicagos gyvenimas vyko šių švenčių ženkle.

Viena iš pirmųjų švenčių bus Meno paroda. Tai ne kokia eilinė meno parodelė, o visuotinė laisvajame pasaulyje gyvenančių lietuvių paroda. Visuotinė dar ir todėl, kad jos ruošėjai ne tik per spaudą, bet net ir žodžiu ir raštu kvietė visus lietuvius dailininkus joje dalyvauti. Tenka pasidžiaugti, kad nežiūrint visokių nenumatytų kliūčių parodon pavyko sutelkti keliasdešimt dailininkų, taigi beveik didžiausią jų skaičių, kurį bent kada pavyko matyti vienoje parodoje tremtyje. Galima teigti, kad dalyvių skaičius galėjo būti dar didesnis, bet nelemtas geležinkeliečių pakrovėjų streikas labai sutrukdė darbų persiuntimą iš tolimesnių vietovių. Kaikurie darbai Chicagą pasiekė jau spausdinant katalogą ir jų nebuvo galima parodoje eksponuoti.

Tikrai malonu pasidžiaugti, kad parodon suburta net trijų kartų menininkai, senosios, vidurinės ir jauniausios kartos dailininkai.

Negalima praeiti pro šalį nesuminėjus ir parodos dalyvių moterų, kurios šį kartą atėjo į šią šventę su savo naujausiais puikiais tapybiniais darbais, po kurias būtų negėda pasirašyti ir jau labai išgarsėjusiems menininkams. Tiek Liet. Bendr. Chicagos apygarda, tiek Parodai Ruošti komitetas, tiek ir Jury komisija turėjo labai daug įtemptai dirbti.

Paroda yra gana įvairi, nes joje bus aliejinė tapyba, grafika, keramika, medžio raižiniai, spalvota litografija, skulptūra ir kt. kūriniai.

Kai prieš meno mėgėjus atsivers puošniųjų Morrison rūmų durys, tai jis įeis į lietuviškojo meno šventoves, rodančias, kad mūsų kūrėjai laisvame pasaulyje tebėra gyvi ir juose alsuoja Dieviškojo grožio meilė, perkelta į granitą, medį, popierį ar drobę. (G-s)

AUKOS UŽ KALENDORIŲ

Už "Draugo" kalendorių atsiuntė šie asmenys:

J. Salkauskis	$1.00
Rev. J. Meškauskas	1.00
Balys Telyčėnas	2.00
J. Stanulis	1.00
Julia Zickus	2.00
Josephine Balchunas	1.00
Petras Norkus	1.00
Udšulė Siminas	1.00
Zuzana Venclauskaitė	1.00

Ačiū geradariams.

"Draugo" administracija

PARAMA "DRAUGUI"

"Draugo" spaudos reikalams atsiuntė šie asmenys:

J. A. Lenkaitis	$2.00
Rev. J. Meškauskas	1.00
V. Mickeliūnas	3.00
Iz. Žemaitaitis	2.00
Stasys Jagela	0.50
D. Sabalis	1.00
Helen Žekonis	2.00

Ačiū spaudos bičiuliams.

"Draugo" administracija

MALDAKNYGĖS

GERIAUSIA DOVANA MŪSŲ JAUNIMUI BUS LIETUVIŠKA MALDAKNYGĖ

Siųsdami siuntinius į Lietuvą, nepamirškime įdėti maldaknygę. Už ją jie bus jums dėkingi. Galima siųsti paprastu paštu, muitas nereikės mokėti.

"VIEŠPATIES ANGELAS" paruošė kan. Ad. Sabaliauskas

Maldaknygės kainos:

Odos imitacija raudoni kraštai	$2.00
Odos imitacija auks. kraštai	$2.50
Odos lux auksuoti kraštai	$4.50

"JAUNUOLIŲ MALDOS" ar "AUŠROS VARTAI" paruošė kun. P. Kirvelaitis.

Maldoknygės kainos:

Odos imitacija raud. kraštai	$1.00
Odos imitacija auks. kraštai	$1.75

Maldaknygės gaunamos visur pas knygų platintojus.

Išleido **EDVARDAS VILUTIS,**
3808 Alder Street, East Chicago, Ind., U.S.A

18" size $64.95

ARBET'S Inc.
REMINDS YOU...

IT'S COOL INSIDE
with a ROBBINS & MYERS
Window Fan

At the flip of a switch, oceans of cool air pour through several rooms! It's the easy, practical way to breeze-cool your small home or apartment. Exhausts stale air; pulls in cooling breezes. Reverses electrically to circulate fresh air. 18" and 22" sizes. Two speeds, both intake and exhaust. Install with a screwdriver. Adjustable mounting panels. Guaranteed 5 years. Sample its cool breezes in our store today!

ARBET'S, INC.
FURNITURE AND APPLIANCES STORE
Complete Interior Decorating Service
and Custom Draperies
2442 W. 47th Str. Chicago 32, Illinois
Tel. – VIrginia 7-0700

NAUJOS ANGLIJOS
LIETUVIŲ DIENA IR PIKNIKAS
MARIANAPOLYJE
THOMPSON, CONN.

- Šv. Mišios po atviru dangumi 11-tą val.
- Pamokslą sako: Kun. Vaclovas Paulauskas.
- Pasirodys Worcesterio lietuvių Drum ir Bugle Corps.
- Šokiams gros pagarsėjęs Bob Zinkus Orkestras.
- Įėjimas į pikniką — 25c; FREE PARKING.
- Margumynai ir BINGO lošimas.
- Laimingus laukia $250 grynais pinigais.

LIEPOS 4 D. VISI Į MARIANAPOLĮ!

Tėvai Marijonai ir Marianapolio Kolegijos Rėmėjai kviečia visus lietuvius ir savo geradarius dalyvauti šiame parengime. Tuomi padėsite išmokėti užtrauktą skolą naujam remontui. Atvykite ir susitikite su savo draugais ir pažįstamais iš kitų kolonijų. Pasižmonėkite ir pasigrožėkite Marianapolio gamta.

CLASSIFIED AND HELP WANTED ADS

REAL ESTATE

MARQUETTE PARKE 5 k. mūrinis namas. Centrinis šildymas gazu. Tile vonia. $12,400.

BRIGHTON PARKE. Arti lietuviškos mokyklos pigiai parduodami: **2-jų butų mūrinis** su rūsiu ir pastogve, centr. šildymas alyva, $23,500.

Medinis — 2 po 4 k. ir dar ekstra sklypas. $10,000. **Pajamų medinis**—3 erdvūs butai aluminum langai. Nupiginta kaina.

Be to dar turime ir kitokių gerų namų įvairiose vietose.

VASAROJIMUI nuo liepos 1 d. Beverly Shores išnuom. visa nauja vila arba atskiri kambariai.
vyl29 h vvrleyver rrfafffifafaf bigafw

VENTA
4409 SO. FAIRFIELD AVE.
LAfayette 3-3881

NAUJAS KAMPINIS MŪRINIS NAMAS, apylinkėje 46 ir Keating Ave. 3 mieg. kamb. Alyva apšild. Pilnas rūsys. 37 pėdų sklypas. $19,200.

APYLINKĖJE 113th St. ir Drake Ave. 3 mieg. kamb. mūrinis namas. Sklypas 50 x 125. Alyva apšild. Kaina $24,200.

Namus galima apžiūrėti susitarus.

E. STASUKAITIS
ANdover 3-1981

SPECIAL! 160 AKRŲ PIENO ŪKIS su dvejais pastatais. 30 karvių, mašinerijos, patraukli vieta, derlinga žemė, cementuotas kelias. Labai nebrangiai už $18,500.

N. OLSON,
Rt. 1, Custer, Michigan

80 AKRŲ
Speciali vieta pensininkams, toliau nuo jaudraus "traffic" bei trukšmo Tinkama auginti įvairius javus, naminius paukščius arba pušis. Truputį atremontavus, turėsite ramią vietą, tylą ir pajamų. $3,950. N. OLSON, Rt. 1, Custer, Michigan.

PARDAVIMUI

Savininkas parduoda automobilį PONTIAC 1957 m. — visai mažai naudotas. 4 durų autom. transm. Teirautis vakarais po 5 valandos: **Tel. YArds 7-8949**

BUILDING & REMODELING

Nauji namai, garažai, įvairūs pataisymo ir pertvarkymo (remodeling) darbai.

VACYS PETRAUSKAS
BUILDING CONTRACTOR
4327 S. Campbell Av., Chicago 32, Ill.
YArds 7-9675

LIETUVIŲ STATYBOS BENDROVĖ
MŪRAS
Builders Gen. Contractors
Atlieka planavimo ir statybos darbus gydytojų ofisų, gyvenamųjų ir viešųjų pastatų.
Namų įkainavimas ir įvairūs patarimai nemokamai.
Kreiptis šiuo adresu:
JONAS STANKUS
Raštinės ir buto telefonas
PRospect 8-2013
6800 SO CAMPBELL AVE.
Chicago 29, Ill.

Namų statyba, įvairūs pataisymai ir pardavimas. Jei norite pirkti ar užsisakyti namą, kuris būtų gerai išplanuotas, patogus, gražus ir pigus pirkite ar užsisakykite pas

V. ŠIMKUS
Susitarti šaukite TErminal 9-5531 nuo 5 val. p. p. kasdien ir sekmadieniais nuo 10 4 val. Adresas: 515 Nolton Willow Springs Ill

VIKTORAS ŠIMAITIS
GENERAL CONTRACTOR
Stato rezidencinius ir komercinius namus, pasiūlo sklypus, rekomenduoja planus; išrūpina statybos kreditus. Skamb. vak.: **VI 7-4229**
Namų tel. **BIshop 7-3340**
2737 West 43rd Street

J. BREIVE and SON
CONSTRUCTION COMPANY
1442 S. 48th Ct., Cicero 50, Ill.
Statome naujus namus ir garažus. Atliekame visokių trobesių ir patalpų įvairius remonto darbus, skubiai gerai ir pigiai.
Šaukite DAnube 6-2793 nuo 9 val. ryto iki 7 val. vakaro
Tel. OLympic 2-5121 nuo 6 val. vakaro iki 11 val. vakaro

ĮSIGYKITE DABAR !

KNYGA, KURI VISADA ĮDOMI IR NESENSTA
Tai Juozo Švaisto

AUKSO KIRVIS

Šioje knygoje gražios mūsų žmonių pasakos, su paveikslais. Jas miela skaito ir suaugę ir jaunieji. Labai tinka lietuvių kalbos pamokoms. Iš viso 73 pasakos. Kaina $2.50. Platintojams didelė nuolaida.

Užsakymus kartu su pinigais siųskite

"DRAUGAS"
4545 West 63rd Street
CHICAGO 29, ILLINOIS

REAL ESTATE

GAGE PARKE
Mūrinis — 2 po 6 kamb. su gražiai įrengtu rūsiu. Garažas. Numažinta kaina.

Pajamų nuosavybė 7 kamb. rezid. ir 2-jų k. butas rūsyje. Radijatoriais gazu apšild. Galimybė padaryti 3-čias butas. 2 autom. garažas. Paskola su 4½%. Pilna kaina $20,500.

MARQUETTE PARKE
Savininkas turi greitai parduoti 1½ augšto medinį namą — 6 ir 3½ kamb., alyvos šildymas. Tik $12,200.

1½ augšto mūr. pajamų nuosavybė. 5 k. apačioj ir 1½ k. viršuj su atskiru įėjimu ir vonia. Garažas. Kaina $20,700.

BRIGHTON PARKE
1½ augšto mūr., 7 kamb. (4 mieg.) apačioje, 4 k. butas viršuj. 50 pėdų sklypas, 2-jų autom. garažas. Kaina $24,500.

PASITEIRAUKITE mūsų namų sąraše ir įsitikinsite gerais pirkiniais

VARPAS Real Estate
Insurance, Notary Public
5916 So. Western Ave.
PRosp. 8-2234 arba HEm. 4-7085

ARTI 55th & LAWNDALE AV. 7 kamb. mūrinis Georgian namas. Tile vonia ir virtuvė. Pušinių lentų sienos rūsy. Gazu apšildo. 2 autom. garažas. Apžiūrėti galima susitarus tel. REliance 5-7382.

MŪRINIS DUPLEX NAMAS. Groserių krautuvė ir 4 k. užpakaly ir 6 k. viršuj. Ir antra krautuvė ir 4 k. užpakaly ir 4 kamb. plius 2 apstatyti kamb. viršuje. Geros pajamos. Kartu įskaitomas ir groserių krautuvės biznis. Pigiai. 2513-2515 W. 38th St. BIshop 7-7138.

Šioje nekilnojamo turto pardavimo įstaigoje perkant ar parduodant, jūsų laukia greitas ir teisingas patarnavimas.

NORVILA
REAL ESTATE SALES
2600 W. 59th St. Tel. PRospect 8-5454

D. MONSTAVIČIUS
REAL ESTATE - 1653 W. 103 st
Tel. BEVERLY 8-3946
Nekilnojamų turtų pirkimas, pardavimas. **Tarpininkavimas bizniuose ir valdžios įstaigose.**
INCOME TAX. Tax accountant

M. ŠIMKUS
REAL ESTATE—4259 S. Maplewood Ave. Tel. CLiffside 4-7450. Res. YArds 7-2046
Nutarę pirkti ar parduoti nekilnojamąjį turtą kreipkitės į šią įstaigą ir gausite teisingą ir puikiausią patarnavimą. **1 A**
Tuojau parduodami:
BRIGHTON PARKE
Mūr. 2 a. po 5 k., 3 mieg. aluminum langai, šild. gazu, naujas 2 maš. garažas, $24,000.
Mūr. 2 a. po 5 k., 2 mieg.: rūsy 2 k. ir dušas. Aluminum langai, šild. gazu, $23,000.
GAGE PARKE
Mūr. 2 a. po 6 k., 3 mieg., centralinis šildymas, mūr. garažas, gražus namas. $29,000.
MARQUETTE PARKE
Mūr. 2 a. po 4 k., 2 mieg., centralinis šildymas, labai gražioj vietoj. $25,500.

8 METŲ BUNGALOW
Viršus gerai izoliuotas — galima įrengti dar 2 kamb. Švarus ir gerai sutvarkytas rūsys. 72 ir Washtenaw. $20,500. A. Katilius.

6½ KAMB. MŪRAS
Marquette Parke. Dideli kambariai. Koklių vonia ir virtuvė. Puikūs kilimai ir kiti reikalingi priedai. Alyvos-karšto vandens šildymas. Garažas. $19,500. Volodkevičius.

1½ AUGŠTO MŪRAS
5 kamb. apačioj, 3 kamb. ir graži vonia viršuje. Lengva perdirbti į antrą butą. Marquette Parkas. $18,000. A. Sirutis.

5 AKRAI ŽEMĖS NETOLI ČIKAGOS
2 gyv. namai, dvigubas garažas, kiti ūkiški pastatai, vaismedžiai. Visa žemė aptverta. Prie 3 didelių kelių Lemonto rajone. $17,000. Įmokėti tik $4,500. A. Rėklaitis.

P. LEONAS
REAL ESTATE
2735 West 71st Street
Visi telefonai: WAlbrook 5:6015

St. Michael's Parish. Palos Park
5 room brick ranch, 3 bedrooms, Fully Tiled Bath, attached garage, part bsmt., screened porch, natural fireplace. 3/4 acre lot. By owner. Asking $24,500.
12901 S. 82 nd Ct.
GIBSON 8-4238

65TH IR ARTESIAN AVE. SAVININKAS parduoda "pressed brick" mūr. bung., 3 m. kam. Ąžuo liniai papuošimai. Didelis (6 langai) "plywood iškaltas porčius užpakaly. Karštu vand. apšild. 2 autom. garažas. Gera transport. Apžiūrėti galima susitarus tel. PRospect 6-8814.

3-jų BUTŲ BARGENAS. Arti 31st ir Avers Ave. 4-4-2 kamb. 30 pėdų sklyp. $15,500; įmok. $4,000. SVOBODA, 3739 W. 26th St., LA 1-7038.

FOR SALE 101 ACRE WOODED TRACT
5 room home — additional bldgs. good condition. Located in hunting, fishing and boating area, 2 miles from Adams, Wisconsin. Ideal location for retired couple.
By owner — $4,500
For inform. call Lawndale 1-0423

MODERNUS MŪRINIS KAMPINIS NAMAS. Krautuvė ir 3½ kamb. užpakaly. Priešais naujos Šv. P. M. Gimimo bažn. ir mokyklos. **2657 W. 69th St. REpublic 7-4094.**

Mūr. 3 butų, biznis, garažas. $20,900.
Mūr. 4 butų, centr. šild., gar. $24,000.
Mūr. 2 po 4, greit. pardav. $15,200.
Mūr. 2 po 6, centr. šild., gar., pigiai.
Mūr. naujas 6 k., did. lot, bargenas.
Mūr. 3 butų, taverna, gar. $20,600.
Yra pigių ir pelningų namų.

BUDRECKAS Realty
4081 Archer ave., LAfayette 3-3384

BRIGHTON PARKE
Mūr. 2 po 6, centr. šild., garažas, šviesūs kamb. **Reikia skubiai parduoti, duokite pasiūlymą.**
Mūr. 2 po 4 ir sklepe 1 kamb., geras mūras, plasteris, nemaži kamb., garažas.
Med. 2 po 4, centr. šild., garažas, arti mokyklos.
Med. 2 po 4, centr. šildymas, tik $14,500.
GAGE PARKE:
Mūr. 2 po 6, centr. šild. abiem butam, dideli mieg., arti susisiekimas ir mokykla, reikia skubiai parduoti.
Med. 4 kamb. su sklepu ir centr. šild. tik $12,000.
Mūr. su kraut. ir 4 kamb. butu, centr. šild., garažas, nebrangiai.
MARQUETTE PARKE:
Naujas mūr. 5 kamb. 3 mieg., cent. šild. gazu. Labai graži vieta.

ŠIMAITIS REALTY,
2737 W. 43rd St., CL 4-2390

GERA DERLINGA ŽEMĖ — 80 akrų pieno ūkis. Modern. namai, daržinė, visi patogumai. Įkainuota pardavimui. 1½ mylios į šiaurę ir 1½ mylios į rytus nuo Custer, Michigan. Rašykite — **Miss Esther Johnson, 510 E. Ludington Ave., Ludington, Michigan.**

2-jų butų: 4½ ir 5 kamb. **Prie gero susisiekimo.** Centr. karštu vandeniu apšildymas. Ištisas rūsys. **50 pėdų sklypas.** 3 automob. garažas. Sieteliai, žieminiai langai ir "venetian blinds". **Tik $17,000.** Nepraleiskite šios progos. Tikras bargenas.

Taip pat turime daugiau nuosavybių duodančių geras pajamas ir prekybinių namų.

Turime rimtų pirkėjų, todėl prašome turinčius parduoti namus kreiptis į raštinę ir mes mielai patarnausime parduodami Jūsų namus.

SHUKIS REALTY
6433 So. Pulaski St.
Telef. LUdlow 5-5900

KADA NORITE PIRKTI AR PARDUOTI NAMUS
Kreipkitės į
SOPRYCH REAL ESTATE
6407 S. Kedzie Ave. WAlbrook 5-3216
Klauskite ALEX KANAVERSKIO

M. ŠIMKUS
REAL ESTATE
4259 So. Maplewood Ave.
Tel. CLiffside 4-7450; Res. YArds 7-2046
Nutarę pirkti ar parduoti nekilnojamąjį turtą kreipkitės į šią įstaigą ir gausite teisingiausią ir puikiausią patarnavimą.

PIRKITE ir parduokite savo nekilnojamą turtą per mano įstaigą. Naudokitės mano teisingu patarnavimu.

E. KURŠIUS
REAL ESTATE SALES
REpublic 7-9400

Prieš pirkdami ar parduodami namus, biznius, sklypus ar ūkius atlankykite mus.

KUTRA-NORKUS REALTY
REAL ESTATE-INSURANCE
NOTARY PUBLIC
2405 West 51 St.
WAlbrook 5-5030
PRospect 8-3579 (vak. ir semad.)

PAJAMOS IR NAMAI. Savininkas parduoda 3 augštų mūrinį namą. 3 po 4 k. ir 3 po 2 k. Stokeriu apšild. 1½ sklypo. 3 autom. garažas. Patogus susisiekimas ir kt. 1 bl. nuo mokyklos. Pajamų $369 į mėn. Kaina $35,000. 1438 N. Talman Av. BRunswick 8-0759.

MICHIGAN. Parduodamas 5½ k. medinis namas. Gerame stovy. Garažas 16x20. Sklypas 60x135 pėdų ilgio. Prie U.S. kelio No. 12, važiuojant į rytus 65 myl. nuo Chicagos. Kaina $7,700. Parduoda savininkas — A. Gotautas, 26 S. Taylor St. New Buffalo, Michigan.

TUOJAU UŽIMTI. AUGŠTŲ NUOMŲ RAJONAS. 2-jų augštų mūr. namas — 2 butai po 5 kamb., 2-jų autom. garažas. Uždari porčiai, cabinet sinka, tile vonia, karštu vandeniu apšildymas. Patogus susisiekimas ir kt. Teisinga kaina, $29,500. Kviečiame apžiūrėti sekmad. nuo 2 iki 5 val. **4709 N. Harding Ave.** Kitu laiku galima apžiūrėti susitarus tel. **KEystone 9-0684.**

HELP WANTED — MEN

COAL & OIL SALESMEN
FULL and PART-TIME
VANDER WAGEN BROS.
4552 W. 63rd St.
POrtsmouth 7-8020

REIKALINGAS SENESNIO AMŽ. ŽMOGUS prie baro ir valgyklos ir kaipo sargas. Duodamas maistas bei kambarys ir atlyginimas pagal sutartį.
Skambinkite — KE 6-8863

WAREHOUSE JOBS
Order Filler & Packer; also Stock Man for Shipping & Receiving
5 day week
Permanent work
J. W. BUTLER PAPER CO.
223 W. Monroe St.
FRanklin 2-5800

Experienced
WELDERS
TOP WAGES for TOP MEN
(Full and Part Time)
Part time from 5-10 p.m.
Full time 53 hours per week
Apply in person 9 A.M. to 3 P.M.
Monday through Friday
THRALL CAR MFG. CO.
26th & Wallace Sts.
CHICAGO HEIGHTS, ILL.

BILLING CLERKS
FULL OR PART TIME
DECATUR CARTAGE
1934 S. Wentworth Ave.
VI 2-6000

IŠNUOMUOJAMA — FOR RENT

NAMŲ SAVININKAI!
Tarpininkaujame butų išnuomavimui. Patarnavimas veltui. Turime laukiančiųjų sąrašą.
VARPAS Real Estate
5916 So. Western. PRospect 8-2234

IŠNUOM. 31,845 KVDT. PĖDŲ PATALPA
96th & TORRENCE
Tinka automobilių sandeliui, Contractors Yard'ui, Wrecking, ir t.t. Kreiptis į
Mr. SPIRA, tel. RA 6-3824

Išnuom. švarus apstatytas kambarys moteriai arba vedusių porai. 6835 S. Talman Ave., HEmlock 4-2684.

Išnuom. 4 kamb. butas Brighton Parke. Dviem ar 3 asmenim. Gazas. šiltas vanduo ir apšild. **4235 South Sacramento Ave. Tel. VIrginia 7-5533** nuo 6 iki 9 v. v.

MARQUETTE PARKE IŠNUOM. 5 KAMB. BUTAS.
PRospect 6-2191.

MISCELLANEOUS

ŠILDYMAS
A. Stančiauskas instoliuoja visų geriausių Amerikos firmų gazu ir alyva kūrenamus pečius furnaces), visų dydžių oro vėsintuvus (Air conditioners) ir atlieka visus skardos darbus.
1546 S. 49th Court, Cicero
Tel. OLympic 6-0775 nuo 8 val. ryto iki 5 val. vakaro.
Telefonas nuo 5 val. vakaro: OLympic 2-6752

LIET. APDRAUDOS AGENTŪRA
Visų rūšių apdraudos. Automobilių finansavimas. Notariatas. Valstybės patvirtinos kainos.
Prieš darydami apdraudas kitur pasiteiraukite pas mus.
JONAS KIRVAITIS
WAlbrook 5-5671
INTERSTATE INSURANCE AGENCY
6106 S. Ashland Ave., Chicago 36, Ill.

PROGOS — OPPORTUNITIES

NEPRALEISKITE PROGOS. Dėl rimtų priežasčių parduodama maisto krautuvė su geru bizniu ir geroje vietoje. 4551 So. Hermitage Ave. YArds 7-4301.

PARDUDAMA GROSERIŲ KRAUTUVĖ su 6 kam. butu. Įrengimai ir prekės. Švari. Biznis įsigyvenęs per virš 30 m. Įkainuota pardavimui. Sav. apleidžia miestą. **2245 W. Cermak Rd. FR. 6-5366.**

Skaitykite "Draugą"! Skelbkitės "Draugė"!

VYRAI IR MOTERYS

BILLERS
Truck line experience preferred. Evening shift, permanent, 5 days, good starting rate, pleasant working conditions in new air-conditioned office located on Southwest Side. Phone MR. KOTERBA —
LUdlow 5-6700

VLADO JAKUBĖNO MUZIKOS STUDIJOS REČITALIS

Muzikinis auklėjimas brandina žmogaus dvasią

Žmogus, kuris nenori sustingti gyvenimo kasdienybėje, yra reikalingas pakeitimų. Metamorfoza yra augštesnio gyvenimo būtinybė. Save prasmingai pakeisti, iškelti iš mechanizuotos rutinos žmogui padeda menas, vienintelis gyvenimo papuošalas, priklausąs prie tikėjimo druskos. Menas duoda žmogui nuosavą gyvenimo stilių.

Muzika yra saulė, kuri šildo ir brandina kitas meno rūšis. Ji neturi nei pradžios, nei pabaigos. Jos pradžia yra kartu su pasaulio harmonija. Kur yra pirmas tonas ir seka antrasis, ten yra prasmė ir tvarka. Dar ir šiandien nėra galutinai suprasta muzikos reikšmė auklėjime. Muzikos mokytis — nereiškia būti muziku, kaip pvz. religijos mokytis — nereiškia būti kunigu. Būti be tikėjimo — reiškia turėti visą gyvenimą atvirą žaizdą. Be muzikinio išsiauklėjimo nėra pilnos inteligencijos.

Didelė pagarba tėvams, kurie stengiasi duoti savo vaikams muzikinio išsiauklėjimo. Jie pririšą vaiko laiką ir energiją prie instrumento ir formuoja jo asmenybę. Birželio 15 d. Vlado Jakubėno mokinių pasirodymas Curtis salėj buvo ne tik muzikos momentas, bet ir tėvų pareigų supratimas. Vaikas lietė fortepiono klaviatūra, lietė motinos ir tėvo širdį.

Prof. Valadas Jakubėnas yra prityręs ir geras pedagogas. Jo mokymo metodas: pirma kompozicijos veikalo išaiškinimas, tada studijoujama techniškai, pirštų tvarka patogiausiame judėjime ir teisingas tempas. Kada tos kliūtys yra nugalėtos, seka veikalo interpretacijos studija. Tai ilgas procesas, ir nenuostabu, kad profesorius skiria kiekvienam mokiniui pilną, akademišką valandą. Tas rimtas darbas aiškiai atsispindėjo mokinių koncerte.

Programoje tarp įvairių kompozitorių buvo atlikti ir du Vlado Jakubėno kūriniai: "Pasaka" — fortepionui ir "Gėlės iš šieno" — sopranui. "Pasaka" yra su įkvėpimu parašytas kūrinys, ne "mąstytas", bet "girdėtas", turįs vaikiško nekaltumo. Vidujiniai — ramus, kaip gražus įvairiaspalvis audinys, į kurį yra įaustos švelnios melodijos, be sentimentalumo ir patoso. Solo daina "Gėlės iš šieno" yra laimingas poeto ir kompozitoriaus susitikimas. Čia muzika nėra nepriklausoma srovė, bet širdingas atsidavimas poezijai ir jai surasta idealia forma. Ta prasme "Gėlės iš šieno" turi tobulą klasikinę formą, ir ji visada liks gyva muzikos literatūroj ir gyvenime.

Jaunieji pianistai ir dainininkai

Įdomu yra sekti augimą augalo, leidžiančio iš žemės stiebą, lapus, kraunančio pumpurus ir žiedus; taip pat yra įdomu stebėti muzikos augimą žmoguje. Koncerte dalyvavo 31 mokinys, pradedant nuo dėliojimo tono į toną, nuo sąskambio į sąskambius, iki pilno muzikos praskambėjimo. Toki vakarai mokiniams yra būtini. Jie turi nugalėti ne tik muzikines kliūtis, bet ir klausytojų pasipriešinimą. Mokinys gali namie ir su mokytoju gerai atlikti savo dalyką, bet klausytojų tarpe gali nepajėgti susikaupti ir pasimesti. Drąsesnieji pralenda, jautresnieji suklumpa. Marijus Prapuolenis, Rita Leilionytė ir Aldona Sidzikauskaitė dėl tos priežasties truputį pasimesdavo, nors jie visi aiškiai gabūs mokiniai. Laimingesnieji — Kęstutis Urbutis, Danutė Maciūnaitė, Ramūnas Motekaitis, Arvydas Vasaitis ir kiti — pralindo neblogai. Ypatingai gerai pasirodė Marija Vilkaitė, atlikusi Chopino "Mazurką" ir "Impromptu". Pačioje viršūnėje buvo Bernardas Prapuolenis, išnešęs Vlado Jakubėno "Pasaką" į aiškią šviesą.

Dainininkai nelietuviai James McAndrews, Catherino Mazotti ir Ludwig Rosenbusch pajvairino vakaro programą. Iš jų yra pažymėtina Catherino Mazotti su dainuojančiu ir gerai valdomu balsu. Labai gerą įspūdį padarė Vita Valikonytė (koloratūra), turinti tikros dainininkės talentą. Grudžio "Aglonėlės" ir Verdi arija iš "Rigoletto" pilnai nuskambėjo. Stasė Pautienienė yra padariusi didelę pažangą. Dainavimas yra lygus. Frazės nesukapoja ir neišrėkia kaip anksčiau, bet dainuoja dainuojančiu balsu. V. Jakubėno "Gėlės iš šieno" atliko gerai, o interpretacija buvo net labai gera. "Pajacuose" kliudė italų kalbos nepasisavinimas.

Bendrai vakaras buvo įdomus ir malonus. Klausytojai ir tėvai ilgai dar dalinosi įspūdžiais po koncerto, laikydami rankose pyragaičius ir kavą.

Balys Chomskis

KANADOJE

Toronto, Ont.

"Vytiečių Dienos"

Toronto LSK Vytis neseniai pradėjo leisti rotatoriumi spausdinamą mėnesinį biuletenį, kurio š. m. birželio 15 d. išėjo jau antras numeris. Biuletenį redaguoja Algimantas Banelis, mašininkė Elė Žėkaitė, spausdinama 200 egz. klubo reikalams.

Apie šitokio leidinio reikalingumą gajam sporto klubui netenka nė kalbėti. Juk tai yra tikras ir apčiuopiamas sportininkų tarpusavio ryšys.

Antrajame "Vytiečių Dienų" numeryje randame klubo valdybos ir biuletenio redakcijos užuojautą buv. klubo pirm. Kostui Lukošiui dėl jo mamytės mirties Lietuvoje ir dėdės, Lietuvos pasiuntinio JAV, min. P. Žadeikio Washingtone. Toliau vedamojo stiliaus straipsnis "Ar visi ratukai sukasi?", platesnis sportinės veiklos aprašymas, kuriame apibūdinamas lauko tenisas, lengvoji atletika, plaukimas, krepšinis, futbolas ir t.t. "Ryškiuose veiduose" aprašomas sportininkas Povilas Ražaitis, Vyties futbolo vienuolikės žaidėjas — kairysis saugas. Apžvalgoje gana daug smulkių ir patrauklių žinių iš sportinio gyvenimo ir klubo veiklos.

Pabaigoje biuletenio redakcija pateikia skaitytojams šitokias savo pastabas ir pageidavimus:

"Pirmasis 'Vytiečių Dienų' numeris sukėlė nemažą susidomėjimą tiek vytiečių, tiek jų bičiulių tarpe. Ir kodėl ne, nes esame vienintelis išeivijos sporto klubas, galįs didžiuotis periodiniu leidiniu. Tačiau vien to neužtenka. Kad biuletenis taptų tikru mūsų klubinio gyvenimo veidrodžiu, o ne vien tik poros asmenų prirašomu lapu, reikalinga platesnio visų vytiečių bendradarbiavimo. Norime žinoti, ką kas nuveikė sporte, darbe, privačiame gyvenime ir t.t. Kiekviena, nors ir smulki, žinutė yra svarbi. Nebūtina rašyti — užtenka tik pranešti redakcijai ar jos talkininkams Pranui Gvildžiui ir Antanui Supronui. Tad laukiame visų talkos. Kitas numeris išeis sekančio mėn. 15 d."

Rašantysis šias eilutes nuoširdžiai sveikina "Vytiečių Dienų" redakciją ir linki jai sėkmės kilniam ir sporto gyvenimui pasiaukojančiam darbui. **Pr. Alš.**

Puošiama bažnyčia

Vietos lietuvių Šv. Jono Krikštytojo parapijos bažnyčia, po sėkmingų jos restauravimo ir padidinimo darbų, kaskart vis daugiau puošiama ir gražinama. Bažnyčios išorė ir vidus yra visiškai pakitėję gerojon pusėn. Bažnyčios viduje choristai gali džiaugtis erdviomis ir puikiai įrengtomis viškomis, kurių pirmiau visiškai nebuvo. Besimeldžaintieji turi patogumą klūpodami ant minkštų klaupkų. Vasaros karščių metu bažnyčioje ir salėje įvesta vėsinimo sistema ir t.t. Pertvarkius bažnyčią, joje įrengti ir nauji "Walcker" firmos vargonai, gauti iš Ludwigsburg miesto, Vokietijoje. Be to Šv. Jono Krikštytojo parapijos bažnyčioj, daug daugiau negu kur kitur, tikintieji gali pamatyti labai originalių ir puikių medžio skulptūrų, pvz. Triumfuojantį Kristų didžiajame altoriuje, o paskutiniu metu bažnyčia papuošta nauju Aušros Vartų altoriumi. Dailų Madonos skulptūros išpjaustymą medyje atliko skulptorius Jonas Vainauskas, kuris tą puikųjį kūrinį, išpjaustytą Gedimino stulpų fone, dovanojo parapijai. Tai graži ir didinga auka, ir už tai menininkui dėkinga ne tik parapijos dvasinė vadovybė, bet ir parapiečiai.

Bažnyčia puošiama puikiais altoriais, suprojektuotais arch. dr. A. Kulpavičiaus, medyje pjaustytais Kryžiaus Keliais ir t.t.

Toronto Šv. Jono parapijos bažnyčioje gražiai įamžintas ir Lietuvos didvyrių atminimas, prieš kurį laiką įrengiant jiems pagerbti paminklinę lentą. Toji vieta, ypač dabar, dar padarius gražiai besiderinantį vainikams padėti priestatinį, pasidarė tartum Nežinomojo Kareivio kapas Karo Muzėjaus sodelyje, Kaune. Paminklinė lenta išdrožinėta tautiniais raštais, Vyčio kryžiais, Gedimino stulpais ir šaulių ženklais. Viduryje lentos išpjaustytas bareljefas, vaizduojąs motiną, ant rankų laikančią mirštantį karį.

Dar norima padaryti skulptūrą išorinėje pusėje iš Dundas gatvės pusės. Projekte yra numatyta šviesios spalvos Šiluvos Madona su Kūdikiu rankose. Ji turėtų būti apie 9 pėdų augščio. Sąmata — $500. Kadangi parapija dar turi nemaža bažnyčios remonto skolų, tad būtų džiugu, kad atsirstų geradaris, kuris tokią sumą padengtų.

Pr. Alš.

Montreal, Que.

"Melagėlis"

Birželio 2 d. Montrealio Lietuvių Dramos Teatras Aušros Vartų parapijos salėje suvaidino A. Gutkės trijų veiksmų pasaką "Melagėlis". Veikale vyksta kova tarp tiesos ir melagystės. Melagystė, išdidumas užvaldė Jurgelį ir jo tėvą. Jie pašaipūs, prie kabingi, net agresyvūs prieš teisingąją Barbutę ir jos tėvelį. Tik įsikišus senajai Mortai, kuri "stebuklingosios" skaros ir "burtų" pagalba atidengia melagių suktybes, užrakindama didelėmis spynomis jiems burnas. Pastariesiems pasižadėjus daugiau niekada nemeluoti, spynos vėl nuimamos "burtų" pagalba, ir veikalas baigiasi taika tarp kaimynų — kepėjo ir kalvio, Jurgelio ir Barbutės.

Vaidinimą stebėję vaikai buvo liudininkais blogų darbų (slyvų ir sriubos vogimas), ir vaidinimas buvo taip puikiai perduotas, kad jaunajai publikai buvo lengva susiorientuoti ir neabejotinai stoti Barbutės — tiesos — pusėje. Veikėjų kreipimasis į publikoje esančius vaikus ir pastarųjų aiškus atsakymas įrodė visišką vaikų įsijungimą į vaidinimo eigą. Lakštingalos giesmė, gegutės kukavimas, daina ir priekalo atgarsys iš kalvės, net "natūralus" šuns (L. Barausko) lojimas ir visa graži aplinkuma scenoje puikiai derinosi atitraukiant vaikus iš tikrovės ir nuvedant juos pasakų pasaulin.

Veikalą į lietuvių kalbą išvertė ir vaidinimui pritaikė Birutė Pūkelevičiūtė. Režisūra — J. Akstino, dekoracijos — J. Akstino ir K. Veselkos. Barbutės vaidmenį atliko Viltis Vaičiūnaitė, Mortos — Bronė Malaiškienė, Jurgelio — Juozas Akstinas, kalvio — Leonas Barauskas ir kepėjo — Vytautas Sabalys.

Nors Montrealis ir toli nuo kitų lietuvių kolonijų, tačiau lietuvių kolonijos, pasikvietusios Montrealio teatrą gastrolėms, nesigailės ir tuo pačiu atliks nemažą lietuvišką darbelį Lietuvos ir lietuvybės labui. **B. Krokys**

PAJIEŠKOJIMAI

Pajieškomos: DABULEVIČIENĖ - KARECKAITĖ ONA, iš Vilniaus ir PETRAUSKIENĖ KARECKAITĖ DOMCĖ, gyv. Vilniuje ir Kaune. Atsiliepti: Krasnojarsk 20, Ul. P. Morozova 8, Žitkevičienė Elzė.

ALFA KORSAKAS prašomas atsiliepti, arba apie jį žinantieji prašomi pranešti jo motinai: Mrs. M. Korsakas, 1025 J Street, Lincoln, Nebraska.

Iš Lietuvos Rozalija Žadeikienė jieško savo brolio JUOZO GEDVILO. Atsiliepti arba apie jį pranešti šiuo adresu: Leonas Ašmontas, 2507 W. 45th Place, Chicago 32, Illinois.

Jieškomi Inžinierius ANTANAS STASIULIS, s. Vladislovo ir daktaras JONAS STASIULIS, s. Vladislova. Atsiliepti šiuo adresu: Aleksandras Armalis, s. Prano, Turgaus g-vė Nr. 38, Telšiai, Lithuania.

Iš Lietuvos jieškomi: JONAS BAGDONAS, s. Jurgio, kilęs iš Sėlų km., Zarasų apskr.; VYTAUTAS ČEKAS, s. Petro, kilęs nuo Salako; ADOLPAS JURAVIČIUS, s. Jono; BIRUTĖ PUODŽIŪNAITĖ - KLEČKAUSKIENĖ, d. Leono; OLGA TUREIKYTĖ ir SIMONAS TUREIKIS, Silvos. Jieškomieji, arba apie juos žinantieji, rašykite **P. Leonui, 2735 W. 71st ST., Chicago 29, Ill.**

ST. CASIMIR'S PARAPIJOJE. Arti 62nd ir California. 7 kamb. mūrinis de luxe bungalow. "Thermopane" langai. 4 mieg. kamb. Spintos virtuvėje. Nuo sienos iki sienos kilimai, virimui krosnis, šaldytuvas ir elek. skalbiamoji mašina. Prašo $22,500. Susitarimui skambinti — **VI 6-0024.**

GUŽAUSKŲ
BEVERLY HILLS GĖLINYČIA
Geriausios gėlės dėl vestuvių, banketų, laidotuvių ir kitų papuošimų.
2443 West 63rd Street
Tel. PRospect 8-0833 ir PR 8-0834.

Vestuvių nuotraukos ir augštos rūšies fotografijos mūsų specialybė
Precin Photo Studio
(Incorporated)
EDVARDAS ULIS, sav.
4058 Archer Avenue
Telefonas VIrginia 7-2481

Gilią užuojautą reiškiame kolegei dantų gydytojai

LIUDM. PETRAUSKIENEI

ir jos šeimai, mirus jos brangiam tėveliui.

Liet. Dantų Gydytojų Sąjunga Chicagoj.

Detroito Ateitininkai Sendraugiai,

A. † A.

ANTANUI KATILIUI mirus,

nuoširdžią užuojautą reiškia p. Valukonių šeimai.

RADIO PROGRAMA

Liet. Radio Programa iš stoties WBMS, 1090 kil. sekmadieniais 12–12:30 val. per pietus: liet. muzika dainos, ir Magdutės Pasaka. Biznio reikalais kreiptis į Steponą Minkų, Baltic Florists, Gėlių ir Dovanų Krautuvę, 502 E. Broadway So. Boston 27, Mass. Tel. So. 8-0489. Ten pat gaunama laik. „Draugas"

STATYBAI IR NAMŲ PATAISYMUI PRISTATOM
Visokių Rūšių MEDŽIAGĄ
CARR MOODY LUMBER CO.
STASYS LITWINAS, Pres.
3039 So. Halsted St.
Tel. VIctory 2-1272
Apkainavimą ir Prekių Pristatymą Teikiame Nemokamai.
Raštinė atidara kasdien nuo 8 val. ryto iki 6 val. vakaro
Šeštadienais iki 3 val. vakaro

MOVING
A. BENIULIS atlieka įvairius perkraustymus bei pervežimus iš tolimų ir artimų atstumų.
Tel. BIshop 7-7075

MOVING
DIDELIO PATYRIMO ASMENYS
SAUGIAI PERKRAUSTYS
JŪSŲ BALDUS!
STASYS FABIJONAS
2146 So. Hoyne Ave. **Telef. VIrginia 7-7097**

MOVING — MOVING
APDRAUSTAS PERKRAUSTYMAS
IŠ TOLI IR ARTI
NAUJI DIDELI TROKAI - NAUJAUSI KRAUSTYMO ĮRANKIAI
ILGŲ METŲ PATYRIMAS - PIGUS IR SĄŽININGAS PATARNAVIMAS
JUOZAS NAUJOKAITIS
2022 W. 69 St. CHICAGO 36, ILL. Tel. WAlbrook 5-9209

Atliekame didelius ir mažus automobilių remontus. Lyginimas, dažymas, Elektrinis suliedinimas. Parduodame automobilių dalis
Sinclair gazolino stotis "PAGALBA"
Sinclair gazolino stotis "PAGALBA" — A. Stanevičius, Sav.
2641 West 71st Str. (Kampas Talman Ave.)
Telef. PRospect 8-9842, Namų tel. WAlbrook 5-5934

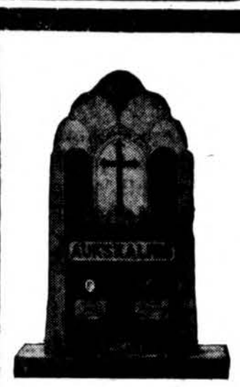
PIRKITE DABAR TIESIOG NUO MR. NELSON,
SAVININKO
SAINT CASIMIR MONUMENT CO.
3914 West 111th Street
Vienas blokas nuo kapinių
Didžiausias Paminklams Planų Pasirinkimas mieste!
Tel — CEdarcrest 3-6335

LIUDĖSIO VALANDOJ
Šaukite
MAŽEIKA & EVANS
LAIDOTUVIŲ DIREKTORIAI
6845 So. Western Ave. Air Conditioned koplyčia
REpublic 7-8600 — 7-8601 Automobiliams vieta
Tiems, kurie gyvena kitose miesto dalyse; gausime koplyčią arčiau jūsų namų.

JOHN F. EUDEIKIS
LAIDOTUVIŲ DIREKTORIUS
TRYS MODERNIOS KOPLYČIOS
4605-07 South Hermitage Ave.
Tel. YA 7-1741-2 ir LA 3-9852
4330-34 South California Avenue
Telefonas LA 3-0440 ir LA 3-9852
AMBULANCE DIENĄ IR NAKTĮ

ANTHONY B. PETKUS
LAIDOTUVIŲ DIREKTORIUS
6812 SO. WESTERN AVE. **1410 SO. 50th AVE.**
CHICAGO, ILL. **CICERO, ILL.**
Telefonai — GRovehill 6-2345 arba
TOwnhall 3-2108, 3-2109

SEKANTIEJI YRA NARIAI CHICAGOS LIETUVIŲ LAIDOTUVIŲ DIREKTORIŲ ASOCIACIJOS
Ambulansų patarnavimas dieną ir naktį. Reikale šaukti mus.
Mes turime koplyčias visose Chicagos ir Roselando dalyse ir tuojau patarnaujame.

PETRAS BIELIONAS
4348 S. CALIFORNIA AVE. LAfayette 3-3572
ANTANAS M. PHILLIPS
3307 S. LITUANICA AVE. Tel. YArds 7-3401
PETRAS P. GURSKIS
659 West 18th STREET Tel. SEeley 3-5711
POVILAS J. RIDIKAS
3354 S. HALSTED STREET Tel. YArds 7-1911
LEONARDAS F. BUKAUSKAS
10821 S. MICHIGAN AVE. Tel. COmmodore 4-2228
JURGIS F. RUDMIN
3319 S. LITUANICA AVE. Tel. YArds 7-1138-1139
VASAITIS — BUTKUS
1446 S. 50th AVE., CICERO, Ill. Tel. OLympic 2-1003
ZIGMUND (ZUDYK) ZUDYCKI
1646 W. 46th STREET YArds 7-0781
STEPONAS C. LACKAWICZ
2424 W. 69th STREET REpublic 7-1213
2314 W. 23rd PLACE VIrginia 7-6672
VANCE FUNERAL HOME
1424 S. 50th Ave. OLympic 2-5245 ir TOwnhall 3-9687

TROOST – PACHANKIS MONUMENTS
JOHN W. PACHANKIS (PATCH), Vice-President
6819 So. Western Ave. **Tel. GRovehill 6-3745**
Gražiausių Paminklų Pasirinkimą

Kaip Tik ir Rasite Pas Mus!
Į paminklų patalpas ir atgal mes visuomet parūpiname transportaciją automobiliu.
Atdara kasdien ir sekmadieniais nuo 9 val. ryto iki 5 val. popiet.
IŠSIRINKITE DABAR — BUS PASTATYTA KAPINIŲ DIENOJE! JOKIO ĮMOKĖJIMO. SUMOKĖSITE KAPINIŲ DIENOJE.

× **Biletai į lietuvių tautinių** šokių šventę šiandien ir rytoj parduodami tik lietuvių tautinių šokių šventės raštinėje — 3320 So. Halsted St., tel. CLiffside 4-4096. Biletus, užsakytus telefonu, reikia atsiimti ligi šeštadienio 5 val. po pietų. Skirtu laiku neatsiimti biletai bus parduoti kitiems. Biletų likučiai, jei jų bus dar likę, sekmadienį bus parduodami International Amphitheatro kasose.

Banketo biletus dar galima įsigyti šokių šventės komiteto raštinėje ir pas platintojus. Banketo biletus reikia įsigyti šeštadienio 10 val. ryto.

× **Žurn. Jonas Vaidelys** iš ligoninės išeina šį šeštadienį, birželio 29 d., išbuvęs apie 10 savaičių, bet dar laisvai rankų nevaldo, ypač dešinės, kuri yra lūžusi augščiau alkūnės per sąnarį. J. Vaidelį aplankė nemažai asmenų, ypač buvo juntama užuojauta iš spaudos darbininkų bei kultūrininkų, net iš senosios kartos, nežiūrint pasaulėžiūros bei įsitikinimų. Jis nebuvo užmirštas, nors čia gyvena vienas, be jokių giminių, bet buvo įvertintas ir užjaustas, kaip spaudos darbininkas ir kultūrininkas.

× **Marquette Park Lietuvos Vyčių** 112 kuopos nariai George Jonikas, Edward Pocius, Dolores Rupslaukis, Aldona Miškinis, Barbara Lazutka, Raymond Šimutis, Raymond Samoška, Irene Rakaitis ir Anthony Lubert rūpestingai ruošiasi L. Vyčių Illinois-Indiana apskrities metiniam parengimui-gegužinei, kuri įvyks liepos 4 d. Bučo darže, Willow Springs, Illinois.

Bus įdomi programa, kuriai vadovaus Algirdas Brazis. Puiki muzika gros šokiams ir bus daug žaidimų. Taip pat visi turės progos laimėti spalvotą televiziją ir daug kitų vertingų dovanų.

× **Dr. P. Kisielius, dr. J. Vaitaitis,** Cicero Augšt. Lit. mokyklos tėvų komitetas, dr. F. Kaunas, dr. Alf. Grinius, Ant. Vasiliauskas, ponios K. Baumilienė, Dūdienė, V. Dailidonis, K. Augėnas ir muz. A. Nakas parūpino Cicero Augštesniosios Lituanistikos mokyklos geresniesiems mokiniams mokslo metų pabaigtuvių proga devynias vertingas dovanas; tam tikslui pirmieji trys paaukojo po 10 dol., visi kiti po 5 dol.

× **Jaunimo kongreso** ir Tautinių Šokių šventės dalyviams yra ruošiami šokiai šeštadienį, birželio 29 d., 9 val. vakare Merchandise Mart. Šokiams gros B. Jonušo orkestras. Biletus galima įsigyti Tautinių Šokių šventės rastinėje, 3320 S. Halsted St., CLiffside 4-4096.

× **Dr. Kolis** pradėjo dirbti kaip rentgenologas Englewood ligoninėje. Šiuo metu čia dirba keturi lietuviai gydytojai. Be minėto, dar dirba dr. V. Dragūnas, dr. A. Dulskas ir dr. J. Dėdinas. Dirba taip pat trys gail. seserys: J. Mulokienė, St. Mockienė ir E. Blažytė. Laboratorijoje dirba p. Bakaitienė ir Būtėnienė ir chirurgijoj — M. Černiūtė.

× **Petras Babickas,** rašytojas, prieš kiek laiko atvykęs iš Argentinos, lankėsi rytinėse valstybėse. Šiomis dienomis atvyko į Chicagą, kur numatęs ilgiau užtrukti. Kaip jau buvo pranešta, P. Babickas čia staigiai susirgo ir kurį laiką teks pagulėti.

× **Banketo metu** ir po banketo Morrison viešbutyje sekmadienio vakare bus šokiai, kurių metu gros B. Jonušo orkestras.

× **Ciceriškiai** smarkiai jau ruošiasi savo šventei, kuri įvyks š. m. rugpjūčio 18 d.

Šventei organizuoti vyriausią organizacinę komisiją sudaro: kun. Patlaba, dr. Kaunas, dr. P. Kisielius, B. Babrauskas, P. Maldeikis, B. Kliorė, A. Šatas, K. Deveikis, V. Rūbas ir A. Zailskas.

Komisijai vadovauja dr. F. Kaunas su Kliore.

Prie komisijos veikia pakomisijos: svečių-transporto su inž. J. Arštikiu priekyje, programos — su J. Kreivėnu, vaišių — su Z. Gedviliene, informacijos — su Z. Juškevičiene, dovanų pakomisija su Paulausku priekyje.

Šią Cicero jaunimo organizuojamą šventę maloniai sutiko globoti prel. Ig. Albavičius.

× **Susirgo gail. sesuo E. Blažytė.** Atvykusi prieš 3 mėn. iš Vokietijos gail. sesuo E. Blažytė, mažlietuvė nuo Kretingalės, buvo ištikta saulės smūgio — susirgo ir temperatūra siekė 104 laipsnius. Šiuo metu yra dr. A. Trakienės priežiūroje. E. Blažytė dirba Englewood ligoninėje, į kurią buvo priimta gail. sesers J. Mulokienės rekomendacija.

× **Romanas Kęstutis Šileikis** pirmu mokiniu baigė Šv. Kryžiaus parap. mokyklą. Jo tėvai ta proga suruošė vaišes. (Romano tėvas Petras Šileikis ortopėdas, turįs savo įstaigą ir ortopedijos laboratoriją, 2850 W. 63 St.). Romanas lanko muziko A. Kučiūno piano studiją ir įstojo į Baltijos jūros tunto laivą "Nidą".

× **Vladas Melkus,** gyvenąs 3248 So. Green St., šventė savo vardines ir ta proga buvo pasveikintas daugelio savo giminių ir draugų. Melkai yra žinomi parapijos ir draugijų veikėjai ir rėmėjai. Vladas yra parapijos komitete per daugelį metų, daug veikiantis parapijai.

× **Šv. Kazimiero Akademijos** Rėmėjų I skyrius rengia arbatėlę su daugeliu dovanų liepos (July) 28 d. 3 val. popiet Helen Gedvilienės namuose — 4639 S. Hermitage Ave. Kviečiame skaitlingai atsilankyti. Visi būsite maloniai priimti ir pavaišinti.

× **Dr. A. Gerutis** aplankė Englewood ligoninėje skaudžios nelaimės ištiktą savo seną pažįstamą ir kolegą žurnalistą Joną Vaidelį. Žadėjo aplankyti savo kolegą ir rašytojas P. Babickas, bet, staigiai susirgus, pasiuntė užuojautą.

× **Stein Textile Co.,** 1306 So. Union Ave., švęsdama savo jubilėjų, džiaugiasi, kad turi klientų ne tik iš Chicagos, bet ir iš tolimesnių vietų. Dabartiniu laiku ypatingai perka sunkesnes medžiagas, skirtas pasiųsti Lietuvon, kad jas gautų dar prieš žiemos šalčius.

× **Joki karščiai nevargins** taut. šokių šventės programos žiūrovų, nes International Amphitheatro salė turi stiprią šaldomojo oro sistemą. Ši šventė įvyksta šį sekmadienį 2:30 val. po pietų.

× **Teresė ir Paul Shiman-Snarskaitė** džiaugiasi sulaukę sveikos ir gražios dukrelės; nemažiau džiaugiasi Anastazija Snarskienė, sulaukusi pirmos anūkės, o Uršulė Mažeikienė — proanukės.

× **Pirmosios JAV ir Kanados** liet. tautinių šokių šventės šokėjams gros 28 žmonių orkestras, kuriam vadovaus muz. Br. Jonušas.

× **Pranciška Kevenienė** sunkiai serga ir buvo nuvežta į Šv. Kryžiaus ligoninę. Ji yra sena Town of Lake gyventoja.

Chicagos Miesto taryba, numatoma, šiandien patvirtins planą — bonais užtraukti $85,-000,000 paskolą, kuri būtų panaudota tobulinimui O'Hare aerodromo.

KARDINOLAS SAMUEL STRITCH, Chicagos arkivyskupas, asistuojamas kun. A. Zakarausko (dešinėje) ir kun. J. Malin, šventina dienraščio "Draugo" spausdinimo mašiną. Užpakalyje kardinolo Stritch stovi vyskupas V. Brizgys, kairiniame kampe matyti aldermanas J. Egan, kun. kleb. K. Stadalninkas, MIC., kiti.

SVEIKINIMAI IR AUKOS T. MARIJONŲ VIENUOLYNO IR DRAUGO RŪMŲ DEDIKACIJOS PROGA

Po dinamiško žingsnio — visus pasiekti

Persikėlus į puikias, modernias visais atžvilgiais naująsias patalpas, nuoširdžiai linkiu, kad su šiuo dinamišku žingsniu pirmyn "Draugas" dar daugiau išaugtų skaitytojų skaičiumi ir visur pasiektų mūsų vargstančius tautiečius, toli likimo išblaškytus po platųjį pasaulį, ypatingai tebekenčiančius okupuotoje Lietuvoje, ir ten juos paguostų savo kilniomis idėjomis ir, lyg toji aušrinė šviesa, nuvestų juos į laisvę ir į nepriklausomą gyvenimą.

Ilgiausių metų augti, plėstis ir stiprėti!

Didžia pagarba

Dr. A. Trimikas.
Vliko pirmininkas

Būti galingu švyturiu

Nuoširdžiai sveikiname tėvus marijonus ir visą jų leidžiamo "Draugo" redakcijos kolektyvą, vainikuojant savo didžiulius užsimojimus — švenčiant savo naujųjų rūmų šventinimo šventę. Šia proga nuoširdžiai linkime tėvams marijonams sėkmingai ir nepailstamai tęsti savo vykdomą religinę, tautinę ir kultūrinę misiją, o "Draugui" linkime vis stiprėti ir būti galingu krikščioniškosios kultūros ir tautinio atsparumo švyturiu.

Reiškiame gilią pagarbą ir gėrimės Jūsų laimėjimais.

Liet. Krikščionių Demokratų sąjungos Chicagos skyr. v-ba.

Visų lietuvių paminklas

L.R.K. Susivienijimo Amerikoje sekretorius Wm. J. Kvietkas rašo:

"Šia proga noriu pareikšti mano nuoširdžius sveikinimus naujų modernių namų šventinimo proga. Jie yra ne tik Marijonų kongregacijos nuopelnas, bet ir visų lietuvių paminklas.

Su šiuo jungiu nedidelio pajėgumo čekutį kaip duoklę vertam tikslui."

Spinduliuoja religiniu bei tautiniu idealizmu

Dienraščio "Draugo" ir naujųjų patalpų ir Tėvų Marijonų vienuolyno dedikacijos proga nuoširdžiai sveikiname tėvus marijonus — "Draugo" leidėjus, siųsdami kartu su Jumis Dievop padėkos himnus, kad teikėsi užauginti 1909 metais pasėtą medį, kurio lapai spinduliuoja religiniu bei tautiniu idealizmu ir kuriam plačiai išsišakojus po platųjį pasaulį buvo lemta susilaukti nauji spaudos rūmai.

Šia proga tariame "Draugo" redakciniam kolektyvui bei tėvams marijonams didelį ačiū už nuoširdų Šv. Kazimiero Seserų kongregacijos reikalų supratimą ir jųjų nušvietimą savo laik raščio skiltyse.

Tad Augščiausiojo laiminami linkime "Draugui" susilaukti dar didesnių laimėjimų spaudos kultūriniame darbe.

Su geriausiais linkėjimais

Švento Kazimiero seserys
Motina M. Teofilė, S.S.C.,
generalinė viršininkė

Geriausios sėkmės

Moterų Sąjungos 55 kuopa sveikina ir linki geriausios sėkmės Tėvų Marijonų kongregacijai, naujam vienuolynui ir "Draugo" redakcijai, ir įteikia 5 dol. auką.

Pirm. S. Sakalienė
Rašt. E. Jurkstienė

Ženklas ir pažadas

Prašome priimti Chicagos Studentų Ateitininkų draugovės nuoširdžiausius sveikinimus "Draugo" naujųjų rūmų šventinimo proga.

Linkime, kad "Draugas" mūsų visuomeniniame gyvenime pasiliktų kaip švyturys: ženklas ir pažadas.

Jurgis Štuopis,
Chicagos SAS draugovės pirm.
Arūnas Liulevičius,
Chicagos SAS draugovės sekr.

Neatskiriamas gyvenimo palydovas

Šiandien Jūs, gerbiami Draugo vadovai ir bendradarbiai, turite ypatingą dieną — Draugo naujos tvirtovės didelę dedikacijos šventę.

Tačiau gal būtų leista pasakyti, kad tai yra šventė ir visų tų, kuriems lietuviškas spausdintas žodis yra neatskiriamas gyvenimo palydovas ir nuolatinė duona.

Vardu Chicagos Lietuvių Tarybos, kuri apjungia didelį skaičių patriotinių lietuvių organizacijų, nuoširdžiai sveikinu visus tuos, kurie yra su Draugo leidimu ir redagavimu artimai sujungti, linkiu, kad Jūsų lietuviškas žodis niekad neužgęstų ir kartu reiškiu gilią padėką už Draugo palankumą ir pagalbą tos Tarybos veiklos sėkmingumui padidinti.

Su gilia pagarba

Teodoras Blinstrubas,
Chicagos Liet. Tarybos pirm.

Daug skolingi tėvams marijonams

Labai malonu Jus pasveikinti šia svarbia vienuolyno ir "Draugo" pastatų šventinimo proga.

Tikiu, kad Amerikos ir viso pasaulio lietuviai jaučiasi daug skolingi esą tėvams marijonams už skleidžimamą lietuvybės ugnį.

Šia proga noriu sumažinti bent mažą dalelę savo skolos Jūsų knygose.

Tad priimkite šią kuklią mano auką, kaip pagarbą ir džiaugsmo pareiškimą šia reta proga.

Justas Lieponis

Sėkmės ir dvasinei statybai

Jungiu nuoširdų džiaugsmą Jūsų laimėjimais naujoje statyboj. Linkiu tos sekmės ir dvasinės statybos srityje, į kultūringesnį mūsų išeivijos rytojų!

Jūsų

Iz. Vasyliusnas,
Lawrence, Mass.

Labai didelis gimtojo žodžio svoris

Mūsų tautos sąmoninimo bei tautinio atgimimo kovoje bene didžiausią vaidmenį atliko spausdintasis gimtosios kalbos žodis. Šiandieninėje mūsų tautos didžioje tragedijoje vakarų pasaulyje laisvasis mūsų gimtosios kalbos žodis irgi turi labai didelį svorį. Tad labai džiugu, kad ir "Draugas" visai sėkmingai atlieka savo tikrąją paskirtį mūsų tautos laisvinimo bei tautinio išsilaikymo darbo baruose.

Vilniaus Krašto Lietuvių sąjungos vardu linkiu tėvams marijonams ir "Draugo" visam administraciniam vienetui dar sėkmingiau ir ištvermingiau tęsti savo darbą ir laimingai sulaukti laisvos ir nepriklausomos Lietuvos.

Kūrėjas telaimina visus Jūsų žygius!

A. Dundulis,
Vilniaus Kr. Liet. s-gos vicepir.

Lietuviškos kultūros sargyboje

Mieląjį "Draugą" su visu štabu ir jo leidėjus tėvus marijonus naujųjų rūmų dedikacijos šventėje nuoširdžiai sveikinu ir linkiu lietuviškos kultūros baruose geriausios sėkmės.

Šia proga malonu pasveikinti ir "Draugo" vyr. redaktorių p. Leonardą Šimutį, kaip tik šiuo metu švenčiantį 30 metų šio darbo sukaktį.

Geriausios sveikatos ir sėkmės.

O. Zailskienė,
vyriausioji skautininkė

Lietuviškosios šeimos džiaugsmas

Mieli tėvai marijonai ir bendradarbiai, Jūsų didelių darbų vaisiais šiandien džiaugiasi ir didžiuojasi visa lietuviškoji šeima.

Tesuteikia jums Visagalis energijos ir ištvermės ir toliau sėkmingai siekti savo užbrėžto tikslo tėvynės naudai, kurios sūnūs ir dukros amžiais jus minės.

Ta proga statybos išlaidoms apmokėti priimkit mano kuklią auką.

Bronė Dikinienė

Stiprėti, tapti artimesniu, jungti

Linkiu, kad naujuose rūmuose "Draugas" dar labiau sustiprėtų, taptų dar artimesnis kiekvienam lietuviui ir visus sujungtų į vieningą lietuvišką šeimą,

J. Vaišnys, S. J.
"Laiškų Lietuviams"
redaktorius

Jus didžiai gerbiame

Prašau priimti 10 dol. kaip mažą dovanėlę Marijonų Statybos fondui. Mes sveikiname jus ir didžiai gerbiame už tokį gražų darbą.

Stanley ir Amelia Klevinsky

KAS KĄ IR KUR

— **Akademinio Skautų Sąjundžio** nariai, norintieji vykti į VII-ją Akad. stovyklą ir neturintieji susisiekimo priemonių, prašomi kreiptis į Arvydą Kliorę, 1407 S. 48th Ct., Cicero 50, Ill. Telef OL 2-2927. Stovykla įvyksta liepos mėnesio 1-7 d.d. Michigano valstybėje.

— **Šv. Antano d-jos ir Lietuvių veteranų** (Postas 1722 W V) gegužinė įvyksta Beechnut Grove — gražiame Detroito apylinkės parke — liepos 4 d. (July 4) 12 val.

Rengėjai kviečia visus lietuvius be išimties atvykti į rengiamą gegužinę. Gros puikus orkestras. Veiks turtingas bufetas su įvairiausiais gėrimais. Taip pat ir badauti nereikės, nes jau pasirūpinta valgiais, kuriuos paruoš geriausios Detroito šeimininkės.

Rengėjai

Pajieškomos virėja ir jos pagelbininkė didesnei grupei žmonių. Geras atlyginimas ir kambariai vienai ir kitai. Skambinkite POrtsmouth 7-1687.

POPULAR LITHUANIAN RECIPES
Surinko JUZĖ DAUŽVARDIENĖ

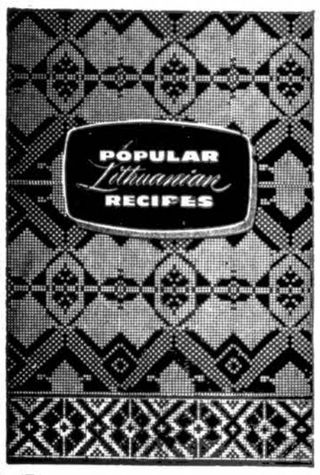

Tai nepaprasta knyga. Virš 200 receptų grynai lietuviškų valgių gaminimui anglų kalboje. Ponia Daužvardienė, kuri dažnai pasakodavo apie lietuviškus valgius per Chicagos radijo ir televizijos stotis, surinko pačius įdomiausius lietuviškų valgių receptus ir DRAUGAS juos išleido labai parankioje formoje. Pirmą kartą tokia knyga pasirodo knygų rinkoje.

Gera dovana kitataučiams ar angliškai skaitantiems lietuviams.

Kaina — $2.00

Užsakymus kartu su pinigais siųskite

"DRAUGAS"
4545 West 63rd Street
Chicago 29, Illinois

Tėvai, įsigykite ir duokite savo vaikams paskaityti gausiai ir spalvotai iliustruotą VANDOS FANKIENĖS pasakų knygą —

KARALAITĖS GINTARĖS ILGESYS

Be to, šioj knygoj atspausdinta kita pasaka — BALTOJI LELIJA. Viršelį ir iliustracijas piešė Ses. Mercedes. 48 pusl. Kaina $1.25. Pinigus ir užsakymus siųsti:

"DRAUGAS"
4545 W. 63rd Street, Chicago 29, Ill.

Lietuvių Jaunimo Kongreso spaudos ir propagandos komisija. Sėdi — Ed. Sulaitis ir R. Mišauskas; stovi — R. Vėžys, A. Antanaitis ir G. Gedvila. Kongresas pradedamas šį šeštadienį, birželio mėn. 29 dieną, Morrison viešbutyje.

DĖMESIO — NAUJIENA!

Tautinių Šokių šokėjos gauna veltui po gintarinius karolius ir apyrankę, tik teks sumokėti kelis dol. muito išlaidų.

NAUJOS KNYGOS

DAINŲ KRAITIS, 200 lietuviškų liaudies dainų su gaidomis ir tekstu $2.50
MANO ATSIMINIMAI, Dr. V. Tumėnienė $3.00
Keturių agronomių paruošta VALGIŲ GAMINIMO KNYGA su keliais tūkstančiais receptų $7.50

Galite pasiųsti į Lietuvą: foto aparatus, šveicariškus laikrodžius, akordeonus, siuvamas ir rašomas mašinas, plunksnakočius ir deimantinius peilius stiklui piauti. Visais reikalais kreptis:

J. KARVELIS
3322 S. Halsted St., Chicago 8, Ill., Tel. YA 7-0677

KAS TIK TURI GERĄ SKONĮ, VISKĄ PERKA PAS LIEPONĮ!

Prekės be brokų, kainos žemiausios Chicagoje, išsimokėjimai iki 3-jų metų. Europos ir Amerikos žymiausių firmų baldai, Televizijos, Šaldytuvai ir visa namams ir ofisams įrengti.

Moderniausia lietuvių baldų prekyba Chicagoje.

LIETUVIŲ PREKYBOS NAMAI — FURNITURE CENTER, INC.

3222-24-26 So. Halsted St. Victory 2-4226
Pirm., Ketvirt. 9—9:30, Sekm. 12—5, Kitom dienom 9—6