MIDWEST INTER-LIBRARY CENTER CHICAGO

MIDWEST INTER-LIBRARY
5721 COTTAGE GROVE AVE.
CHICAGO 37, ILL.

GRATIS

DRAUGAS
THE LITHUANIAN DAILY FRIEND
PUBLISHED BY
THE LITHUANIAN CATHOLIC PRESS SOCIETY
4545 WEST 63RD STREET CHICAGO 29, ILL.
TELEPHONE LUDLOW 5-9500
LEADING DAILY FOR OVER A MILLION LITHUANIANS

DRAUGAS

THE LITHUANIAN DAILY FRIEND

DRAUGAS
LIETUVIŲ KATALIKŲ SPAUDOS DRAUGIJOS
LEIDŽIAMAS LIETUVIŲ DIENRAŠTIS
SU ŠEŠTADIENINIU MOKSLO, LITERATŪROS IR MENO PRIEDU
DRAUGAS ĮSTEIGTAS 1909 M.

Nr. 186 | Price 5 cents | PENKTADIENIS, RUGPJŪČIO (AUGUST) 9, 1957 | Kaina 5 centai | Vol. XLI

Senatas pasisakė už pavergtų tautų išlaisvinimą

Kultūrinių delegacijų vizitai Lietuvoj ir Lenkijoj

SALOMĖJA NARKELIŪNAITĖ,

Mūsų speciali korespondentė Jungtinėse Tautose

Lenkijos spauda, aprašinėdama lietuvių kultūros dekados dalyvių svečiavimąsi Lenkijoje, lygiagrečiai savo skaitytojus informavo ir apie tuo pačiu laiku prasidėjusią lenkų kultūros dekadą Lietuvoje.

Tuo metu, kai į Lenkiją vyko Lietuvos vadinama kultūrinė delegacija, vadovaujama vicepremjero Kazio Preikšo, ir lietuviai menininkai, į Vilnių išvyko penkiolikos asmenų Lenkijos delegacija, vadovaujama jų kultūros ministro K. Kuryliuko, ir jų valstybinis meno ansamblis „Sląsk".

Lenkai lankėsi Vilniuje, Kaune ir Šiauliuose. Prie jų pasirodymų ir jų įspūdžių sugrįšime šių rašinių serijos pabaigoje. Tuo tarpu paseksime Lietuvos delegacijos ir menininkų veiklą Lenkijoje per tą dekados laikotarpį, nuo birželio 21 d. ligi liepos 1 d.

Dar reikia prisiminti, kad lygiagrečiai vyko ir abiejų tautų parodos. Lietuviai Lenkijoje surengė liaudies darbų ir grafikos parodas, o lenkai tokias pat parodas surengė Lietuvoje.

Parodos ir koncertai

Kaip matyti iš aprašymų, šalia viešų pasirodymų ir koncertų, kuriuose dalyvavo Lietuvos menininkai ar delegacijos nariai, po visą Lenkiją buvo surengta visa eilė parengimų, kurių tikslas, kaip korespondentai pabrėžia, „buvo užmezgimas ir pagyvinimas kultūrinių ryšių".

Aprašinėdami provincijos klubų parengimus, lenkai nurodo, kad Punske, tame „didžiausiame lietuvių susikaupimo centre Lenkijoje", kaip rašo dienraštis *Życie Warszawy,* vietos kultūros namuose buvo surengta liaudies meno paroda. Be to, dekados metu Lenkijoje buvo rodomi keturi ilgametražiniai ir aštuoni trumpo metražo lietuviški filmai. Tų pačių jau čia minėtų punskiečių lietuvių meno ansamblis minimas kaip dalyvavęs dekados proga surengtose akademijose Balstogėje ir kitur. Balstogės lietuviai irgi buvo surengę liaudies dirbinių parodą.

Atskiros parodos, vaizduojančios įvairias lietuvių kultūros sritis, buvo surengtos ir kitose vietose. Iš jų minima Varšuvoje Tarptautinės Knygos ir Spaudos klube įvykusi keramikos ir siuvinėjimų paroda, Poznanės centrinėje universiteto bibliotekoje surengtoji lietuviškosios knygos paroda ir Krokuvoje Jogailaičių vardo bibliotekoje — senųjų liet. raštų paroda. Iš viso minima dvylika parodų, skirtų susipažinti su lietuvių tauta ir jos kultūra.

„Kultūrinė" delegacija

Nors nenurodoma tiksliai, kiek su vicepremjeru Preikšu buvo atstovų, bet atrodo jų buvo daugiau, negu spauda rašo. Pavyzdžiui, vienoje nuotraukoje matyti vilnietis Jonas Karosas, redaktorius ir švietimo bei saugumo įstaigų pareigūnas, kuris Lenkijoje buvo atvykęs dar prieš dekados pradžią — dirvos pačiai dekadai parengti. Bet jo pavardės nei po ta nuotrauka nei sąraše nematyti.

Iš spaudoje skelbtų pavardžių, toje delegacijoje kartu su Preikšu buvo Tiesos vyr. red. G. Zimanas, Literatūros ir meno vyr. red. V. Reimeris, LTSR Mokslų Akademijos viceprezidentas J. Žiugžda, tos akademijos Lituanistikos Instituto direktorius Kostas Korsakas, universiteto lektorė I. Kostkevičiūtė, rašytojai Edv. Mieželaitis, Aug. Gricius, Justinas Marcinkevičius, Lietuvos komunistų partijos kultūros skyr. vedėjo pav. Vyt. Radaitis, Lietuvos TSR švietimo viceministras Juozas Kavaliauskas, kompozitorių sąjungos pirmininkas Stasys Vainiūnas, dailininkų atstovas Vyt. Mackevičius, akademinio teatro direktorius Juozas Rudzinskas, vyr. patarėjas kultūros reikalams M. Kaniauskas ir kt. Šie visi į Varšuvą atskrido lėktuvu birželio 21 d.

Meno atstovai

Tą pačią dieną atvyko ir šimto keturių asmenų Jono Švedo vadovaujamas liaudies ansamblis. Pavienių solistų grupei vadovavo Balys Dvarionas. Su juo buvo Filharmonijos smuiko kvartetas, dainininkai J. Petraškevičiūtė, E. Saulevičiūtė, J. Stasiūnas, V. Adamkavičius, smuikininkas A. Livontas, baleto artistai G. Sabaliauskaitė ir H. Banys, pianistas A. Trinkūnas.

Menininkų grupėje, atsiųstoje parodos organizavimo reikalais, buvo Vilniaus tautinio muzėjaus dir. P. Gudinas, grafikas Vl. Drėma ir meno istorikė A. Mikėnaitė. Atskirai buvo atvykę dar ir Meno Valdybos pirm. V. Pečiūra ir filmininkas V. Staršas.

Lietuviai lenkų scenoje

Lietuviai Varšuvos scenoje turėjo tris didžiulius pasirodymus. Dekados atidarymo išvakarėse — birželio 21 d. — lenkų tautinės filharmonijos salėje įvyko simfoninis koncertas, kurį dirigavo Balys Dvarionas, dalyvaujant pianistui Trinkūnui ir smuikininkui A. Livontui. Buvo atliekami lietuvių kompozitorių kūriniai.

Per dekados atidarymą — birželio 22 d. — meninę dalį atliko Švedo vadovaujamas liaudies ansamblis. Dekados uždarymui — liepos 1 d. — pasirodė jungtinės jėgos — pirmoje dalyje smuiko kvartetas, solistai dainininkai ir baleto šokėjai. Dvarionas paskambino du Čiurlionio preliūdus ir savo kūrybos. Antroj daly vėl Švedo ansamblis.

Lietuvos operos solistai dalyvavo ir Varšuvos operos „Toscos" pastatyme birželio 28 d. Toską dainavo Petraškevičiūtė, Cavaradossi — Adamkevičius ir Scarpi — Stasiūnas.

Po šių pasirodymų Varšuvoje lietuviai menininkai ir delegacijos nariai susiskirstė grupėmis ir lankėsi paskirose Lenkijos vietovėse. Iš jų minima Poznanė, Wroclaw (buv. vokiečių Breslau), Krokuva, Balstogė, Lublin ir kt.

● *„Pirmas respublikinis jaunimo festivalis"* įvyko Vilniuje liepos viduryje. Dalyvavo pirmoje eilėje „saviveiklininkų" grupės iš visos Lietuvos. Bet patys geriausieji jau buvo išvykę į Maskvą, dalyvauti vadinamame „tarptautiniame jaunimo ir studentų festivalyje".

Maldininkai meldžiasi, Nevados dykumoj, kad nebūtų daugiau bandomi atominiai ginklai. (INS)

Sąjūdis prieš atomus ir karus

NEVADA. — JAV pacifistai, daugiausia radikalūs katalikai, meldžiasi, kad baisiosios bombos nebūtų vartojamos žmonių žudynėms, ir kad nebūtų net bandomos. Kaikurie iš jų protestui per žengė uždraustą zoną ir buvo areštuoti. Pacifistų judėjimui vadovauja Dorotėja Day, „Catholic Worker" redaktorė, konvertitė. Šiuo metu ji pati sėdi New Yorko kalėjime, nes atsisakė eiti į slėptuves paskelbus orinio pavojaus bandymus. Nevados dykumoje Ammon Hennecy pasninkauja jau 12 dienų, protestuodamas prieš atominių bombų bandymus; prie jo prisideda net ir kituose kraštuose esantys žmonės.

Kova prieš epidemiją

WASHINGTONAS, rugp. 8.— Prez. Eisenhower vakar senate pareiškė, kad turi būti sudarytas fondas kovai su influenza. Dr. Leroy Burney, iš gyventojų sveikatos apsaugos įstaigos, praneša, kad JAV yra šiuo metu 11,000 susirgimų. Trys žmonės mirė. Prezidentas prašė 500,000 dol. kovai prieš tą epidemiją.

Atitraukia kariuomenę

WASHINGTONAS, rugp. 8.— Vakar pranešta, kad 9-tas marinų regimentas bus greitai atitrauktas iš Japonijos į Okinawą. Gynybos departamentas sako, kad tas regimentas, susidedąs iš 7,000 vyrų, bus išvežtas keletos dienų laikotarpyje. Artimiausiu laiku Japoniją paliks ir kiti daliniai. Kelių mėnesių laikotarpyje sumažinama kariuomenė Japonijoj 80,400 vyrų.

Chruščevas amerikiečius gąsdina atominių raketų ugnimi

BERLYNAS, rugp. 8. — Vakar pietų metu į Berlyną atvyko Rusijos bosai Chruščevas ir Mikojanas. Jų pasitikti buvo suvaryti keli tūkstančiai asmenų. Kai atėjo laikas šūktelti „Chruščev", šūktelėjo tik keli tuzinai asmenų, o keleta šimtų paplojo.

Chruščevas savo žodyje tuoj užpuolė Vakarų Vokietiją dėl militarizmo. Matydamas tokį šaltą sutikimą, Chruščevas nevengė ir ironijos tardamas, kad jam labai malonu būti taip šiltai gyventojų sutiktam, arba, kad jis žinąs, jog jį labai myli Rytų Vokietijos gyventojai.

Patrankų mėsa

Sovietų Sąjungos bosas šiandien Rytų Vokietijos parlamente pareiškė, kad Vakarų imperialistinės jėgos nori panaudoti Vokietijos vyrus patrankų mėsai, kad Amerika atominiais ginklais graso pasaulio taikai, kad Vokietija karo atveju pirmoji nukentėsianti ir iš viso nepagailėjo daug piktų žodžių Amerikai ir kitoms Vakarų valstybėms. Esą karo atveju Amerika atsidurtų atominių raketų ugnyje.

Nori išlaisvinti Silezija

KATOVICE, Lenkija, rugp. 8. — Apie tuzinas asmenų suimta kaltinant, kad jie buvo nelegalios organizacijos nariai, kurios tikslas yra išlaisvinti Sileziją. Organizacija vadinosi Vokiečių komitetu ir apie jį praneša valstybės prokuroras.

Veržiasi į tarybą

NEW YORKAS, rugp. 8. — Čekoslovakija praneša, kad ji kandidatuos dvejų metų terminui į Jungtinių Tautų Saugumo tarybą.

Raudonasis milionierius Chruščevas, darbininkų išnaudotojas, nugalėjęs savo politinius priešus politbiure, palikęs draugą Bulganiną namie lankosi Rytų Vokietijoj. Jis ir Mikojanas (dešinėj) sutinkami Rytų Berlyne. Vidury matyti Rytų Vokietijos komunistinis premjeras Grotewohl. (INS)

Susidūrimai jūroj

TAIPEI, Formoza, rugp. 8. — Nacionalistų kinų jūros patruliai nuskandino 4-ris raudonosios Kinijos laivus ir penkis stipriai sužalojo, vakar dienos susidūrime, kuris įvyko 65 mylios nuo Amoy salos. Apie tai praneša nacionalistų gynybos ministerijos komunikatas. Komunikatas sako, kad tie laivai buvo atidarę ugnį į nacionalistų garlaivį, kuris atsakė ugnim. Raudonųjų laivų pasitraukimas dengtas artilerijos ugnimi. Kiek nacionalistų laivų dalyvvao susidūrime nepranešama.

Ne tas pakvietė

LONDONAS, rugp. 8. — Anglijos min. pirm. Harold Mcmillan sumanymą lankytis Rusijon atidėjo ligi kitų metų. Idėją aplankyti Sovietų Sąjungą buvo kilusi iš Bulganino pusės. Privačiam laiške jis rašė, kad personalinis kontaktas galįs duoti abiem kraštam gerų vaisių. Matyt Bulganino neaiški padėtis atšaldė Mcmillan norą svečiuotis.

Istorinis žingsnis

WASHINGTONAS, rugp. 8.— Senatas vakar vakare padarė istorinį žingsnį, priimdamas piliečių teisių apsaugos įstatymą. Buvo nubalsuota 72 prieš 18 balsų. 43 respublikonai ir 29 demokratai, penki iš pietinių valstybių, pasisakė už įstatymą. Penki senatoriai yra atostogose ir nedalyvavo balsavimuose. Tas įstatymas turės dar praeiti atstovų rūmus.

● *Oliver Hady,* 65 m. amžiaus žinomas Hollywood komikas mirė trečiadienį.

● *Lenkija* turi 28 mil. gyventojų ir 200,000 motorvežimių, bet jau per 7 š. m. mėnesius žuvo 838 žmonės ir 4,544 sužeisti.

KALENDORIUS

Rugpjūčio 9 d. šv. Jonas iš Vianney ir šv. Romanas. Senovės: Pilėnas ir Gražutė.

Saulė teka: 5:51 val., leidžiasi: 8:01 val.

ORAS

Chicagoj ir apylinkėse šilta. Temperatūra virš 90 l. Šeštadienį debesuota ir nedidelis temperatūros pasikeitimas.

Pasiųsta rezoliucija Eisenhower ir Jungtinėm Tautom

WASHINGTONAS, rugp. 8. — Vakar senatas nubalsavo ir pasiuntė Baltiesiems rūmams ir Jungtinėms Tautoms rezoliuciją dėl pavergtųjų tautų išlaisvinimo.

Rezoliucija kreipiasi į prez. Eisenhowerį ir Amerikos delegaciją Jungtinėse Tautose, kad paremtų raportą Jungtinių Tautų specialaus komiteto Vengrijos įvykiams tirti.

Turi patekti laiku

JAV praneša, kad ta rezoliucija turi būti įnešta į Generalinės asamblėjos susirinkimą rugsėjo 10 d. Senatorius Knowland (Resp., Calif.), narys JAV delegacijos, teigia, kad raportas turi būti įteiktas prieš mitingą. Vengrijos įvykiam tirti komisija priėjo išvados, kad Vengrija yra spaudžiama tironiško komunizmo.

Šviesa ant dangaus

INDIANAPOLIS, rugp. 8. — Vakar Indianos valstybės 11-kos miestų gyventojai matė šviesą ant dangaus. Šviesa šokinėjo ir keitė spalvas, kaip judėjimo signalai. Pranešimai apie šviesas ant dangaus atėjo iš Alexandria, Yorktown, Hartford City, Pendleton ir kitų miestų. Visi miestai praneša, kad šviesos buvo raudonai baltos ir mėlynos ir jos buvo matyti apie 5 minutes.

● *Rusijoj augštųjų mokyklų* sporto rungtynėse, stalo tenise visas pirmąsias vietas iškovojo Vilniaus universiteto studentai lietuviai: Sirutytė, Baltakis, Čekuolis ir Cibulskytė.

● *Vokietijoj,* Ulme, keliama byla dešimčiai Gestapo ir SS narių, kurie kaltinami patys žudę ar kitiems įsakę iššudyti 5,502 žmones, daugiausia žydų tautybės.

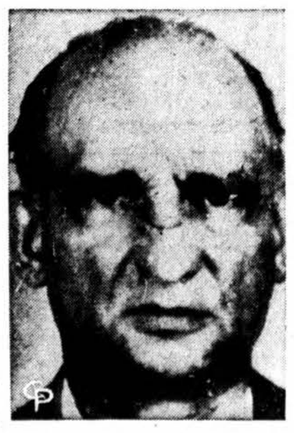

Maskvoj gimęs Sovietų slaptosios policijos pulkininkas Rudolf Ivanovič Abel suimtas kaip vyriausias šnipų šefas Amerikoj. Jam gresia mirties bausmė. Drauge suimti ir jo bendrininkai. Savo šnipinėmo įstaigą turėjo Brooklyne, vadinamoj foto studijoj. (INS)

Žinios iš Lietuvos

● *Mirė chorvedys muzikas N. Martinonis.* Žiniomis iš Lietuvos, liepos 19 d. po ilgos ir sunkios ligos Kaune mirė žinomas chorvedys muzikas Nikodemas Martinonis, 70 metų amžiaus. Nuo 1944 - 46 m. ėjo Kauno Konservatorijos direktoriaus pavaduotojo, o vėliau Muzikos mokyklos direktoriaus pareigas. Paskutiniu laiku dėstė Muzikos mokykloje dirigavimą ir chorvedybą. Sovietai jį buvo apdovanoję medaliu „Už šaunų darbą Didžiajame tėvynės kare 1941 - 45 metais" ir kitais garbės ženklais.

● *Lietuvos mokytojų ekskursija į Vokietiją.* Liepos 25 d. į sovietinę Vokietijos dalį nuvyko Lietuvos mokytojų ekskursija iš 28 asmenų, jų tarpe Klaipėdos K. Donelaičio vardo I. vidurinės mokyklos direktorius J. Banaitis, Švietimo ministerijos inspektorė J. Karaliūnaitė, Tauragės II. vidurinės mokyklos mokytoja J. Leleikaitė, Klaipėdos septynmetės V-sios mokyklos mokytojas V. Straukas, Vilniaus Valstybinio pedagoginio instituto dėstytojas V. Jovaiša ir kt. Lietuvos mokytojai Vokietijoje pabūsią 13 dienų ir aplankysią Berlyną, Potsdamą, Veimarą, Leipcigą ir kai kurias kitas vietoves.

● *Batakių stoties rajone* guli kalnai kalkių purvo, kurie buvo atsiųsti kolchozams žemei tręšti, bet kolchozai tų trąšų neatsiima. Kalkių purvas apaugo žole ir lietaus plaunamas baigia nykti.

● *Anykščių* apylinkėje pradėtas statyti naujas filmas vaikams ir jaunimui: „Žydrasis horizontas". Režisierius V. Mikalauskas, vyr. operatorius A. Mockus, dailininkas A. Čebriūnas. Scenariją parašė R. Lankauskas.

● *„Daugelio rajonų kolūkiai* žymiai atsilieka vykdydami 1957 metams priimtus įsipareigojimus didinant pieno gamybą", sakoma bendrame Lkp ir ministerių tarybos pareiškime pieno gamybos klausimu. „Eilėje rajonų iki šiol nepašalinti trūkumai organizuojant gyvulių laikymą ganyklose, ne visur karvės ganomos ištisą parą, nereguliariai papildomai šeriamos žaliuoju pašaru, gyvuliai nepakankamai pagirdomi". — Tai jau tikrai kolchozinės sistemos netvarka, kad nei gyvuliai tinkamai nepagirdomi.

VĖLIAUSIŲ ŽINIŲ SANTRAUKA

— Raudonosios Kinijos radijas praneša, kad Šanchajuje Indonezija atidarė savo konsulatą.

— Amerikos ūkiuose šią savaitę dirba 125,000 imigrantų iš Meksikos.

— Formozos gen. Wang Shu - ming, nacionalistinės Kinijos kariuomenės oro pajėgų karininkas, lankys JAV. Jis yra 52 m. ir žinomas Tigro vardu.

— Britų gamybos 44 sunkvežimiai atvežti į raudonąją Kiniją.

— Stan Mumford, Amerikos studentas, buvo antrą kartą sulaikytas Maskvoj, kai nuėjo pasižiūrėti to fabriko adreso, kuriame jis pirmą kartą buvo sulaikytas. Jį pagavo du fabriko darbininkai ir įsitempė į vidų.

— Argentinos oro pajėgų ministeris McLaughlin buvo priverstas pasitraukti iš savo pareigų. Jo vietą užėmė J. H. Landaburu.

— Prancūzijos parlamentas užvakar naktį svarstė biudžeto klausimą ir nutarė sumažinti valstybės išlaidas. Daugiausia sumų atimama iš paramos Natui. Karo reikalams sąmata yra 3,360,000,000 dol. arba 23 proc. biudžeto.

Sporto Apžvalga

Redaguoja EDV. ŠULAITIS, 1330 South 51st St., Cicero 50, Illinois

Kaip Amerikos lietuviai sportininkai garsino ir palaikė lietuvybę

J. JAKUBAUSKAS

Šiame straipsnyje aš paliečiu daugiau negu vieną klausimą, kaip lietuviai atletai garsino Lietuvos vardą ir palaikė lietuvybę Amerikoje savo sportine veikla. Dabar lietuviai mažai lankosi į imtynes, pasiteisindami, jog jiems jau nepatinka imtynių sportas. Aš čia noriu priminti, kiek lietuviai imtynininkai bei stipruoliai paveikė ir paskatino jaunimą dalyvauti sportinėje veikloje. Todėl ir dabar galima rasti kiekvienoje sportinėje srityje lietuvių jaunuolių, kurie ten užima svarbią vietą; o tai atsitiko daugiausia dėl to, kad jie daug girdėjo iš savo tėvų ir pažįstamų apie senų laikų lietuvių stipruolius. Jaunuoliai patys pradėjo domėtis ir dalyvauti atletikoje. Aš noriu pateikti vieną pavyzdį, kaip jaunuolis, daug prisiklausęs iš savo motinos apie lietuvio stiprumą, vėliau pats tapo pasaulio čempionu.

Jack Sharkey, mažas būdamas, dažnai klausydavosi, kai jo motina skaitydavo lietuviškuose laikraščiuose apie Antano Kundroto stiprumą ir jo pasižymėjimą sporte. Nuo to laiko jo vienas noras buvo — susipažinti su tuo garsiu stipruoliu Kundrotu. Sharkey su juo susipažino po garsių bokso rungtynių su juoduku; po to jie tapo gerais draugais.

Kai Sharkey laimėjo pasaulio bokso čempionatą, lenkai norėjo jį pasisavinti ir Amerikos spaudoje Sharkey vadino lenku. Antanas Kundrotas, turėdamas jam įtakos, patarė Sharkiui vadintis lietuviu, užtikrindamas jį ir jo reikalų vedėją John Buckley, kad tai bus geriau ir bizniui. Viso pasaulio laikraščiai pradėjo rašyti, jog Sharkey yra lietuvis. Tas faktas taip paveikė Amerikos atletus, kad beveik visi pradėjo rašyti į lietuviškus laikraščius, sakydami, jog ir jie esą lietuviai. Nuo to laiko atletai su pasididžiavimu minėjo, kad jie yra lietuviai, gi prieš tai dauguma nedrįsdavo vadintis lietuviais. Patį Sharkį visa tai taip paveikė, jog jis per trumpą laiką išmoko taisyklingai kalbėti lietuviškai.

Apie 1907 metus lietuviai buvo beveik nežinomi Amerikoje, bet Kundrotas drįso vadintis lietuviu garsinimuose ir spaudoje; jis ten buvo minimas "Lithuanian Lion" ir kitais panašiais vardais. Dėl to jis lietuvių tarpe yra žinomas kaip pirmas lietuvis stipruolis, kadangi jis pirmas drįso vadintis lietuviu kitataučių tarpe.

Paskutiniuosius 40 metų aš stebėjau, kaip lietuvių tarpe išplito sportas ir padidėjo atletų skaičius. Senais laikais Amerikos lietuviai turėjo tik kelis atletus, o dabar nėra tos šakos, kurioje nebūtų kelių lietuvių atletų. Prieš kelis metus vienas Amerikos sporto rašytojas rašė, jog Amerikos sporte nėra tos šakos, kurioje lietuviai atletai neužimtų pirmos vietos.

Lietuvis imtynininkas Karolis Požėla, pats apvažiavęs didelę pasaulio dalį, 1940 m. surado stebėtinai įdomų imtynininką "Angel" (Maurice Tillet), kuris savo nežmoniška išvaizda ir skirtingu kūno sudėjimu sudomino sportininkus, sporto rašytojus ir net kolegijų profesorius. Visų tautų laikraščiai dėdavo pirmoj vietoj ilgiausius parašymus ir, kada tik rašė apie Angel, visada paminėdavo, jog jo reikalų vedėjas Požėla yra lietuvis. Požėla, važinėdamas po visas šalis imtynių reikalais, išgarsino Angel, o tuo pačiu garsino ir Lietuvos vardą visame pasaulyje.

Lietuvaitė Aldona Osipavičiūtė iš Worcester, Mass., pasižymėjusi vietinėse plaukimo rungtynėse, 1928 m. buvo pasiųsta į olimpinius žaidimus, kur ji laimėjo visas plaukimo varžybas ir pagerino visus olimpiados rekordus.

1928 ir 1929 metais Amerikos ir pasaulio spauda daug rašė apie Aldoną Osipavičiūtę ir jos pasiekimus plaukime, nes tuo laiku ji buvo garsiausia plaukikė. 1935 m. man teko matyti jos tėvų namuose vieną kambarį, pilną jos laimėtų taurių, medalių ir juostų, kur, aš manau, buvo apie 100 visokių laimėjimo ženklų.

Jack Sharkey ne tik išgarsino Lietuvą, bet taip pat privertė ir kitus lietuvius atletus vadintis lietuviais. Po pasivadinimo lietuviais jie visi pradėjo dažniau rodytis lietuvių tarpe. Iš to išdygo visoki sporto klubai ir rateliai tarp lietuvių, ir dabar mažiausioj lietuvių kolonijoj rasi vieną arba daugiau sporto ratelių. Tie jaunuoliai, veikdami sporto srityje, pradėjo darbuotis ir visuomenės tarpe, dažnai užimdami senesnių veikėjų vietas. Visa tai privertė jaunimą mokytis lietuvių kalbos ir skaityti lietuviškus laikraščius.

Dabar galime įsivaizduoti, koks būtų lietuvių jaunuolių nutautėjimas, jeigu sportas būtų neatėjęs į pagalbą lietuvybės palaikymui. Vieną kartą buvo kilęs klausimas Amerikos lietuvių tarpe suorganizuoti komitetą,

Buvę žymieji Amerikos liet. sportininkai: J. Jakubauskas - Jakubs (šio straipsnio autorius), J. Sharkey - Žukauskas ir A. Kundrotas.

kurio uždavinys būtų garsinti Lietuvos vardą Amerikoje. Jack Sharkio kumštis, Požėlos Angel ir kiti sportininkai tiek išgarsino Lietuvą, jog mes to už jokius pinigus nebūtume pasiekę. Ir tai lietuviams nekainavo nė vieno cento ir nereikėjo jokių komitetų. Aš, turėdamas galimybę, pastatyčiau Jack Sharkiui paminklą už lietuvybės palaikymą Amerikoje; prie jo dar pridėčiau Karolį Požėlą, Antaną Kundrotą ir Aldoną Osipavičiūtę. Jie visi daugiausia prisidėjo sulaikyti Amerikos lietuvius jaunuolius nuo ištautėjimo. Jie savo stiprumu ir lietuviška ištverme užsitarnavo pagarbą ir gerą vardą kitataučių tarpe. Savo pagarsėjusiu geru vardu jie kėlė augštyn Lietuvos vardą. Kalbant apie Lietuvos ambasadorius, reikia pažymėti, jog Amerikos lietuviai atletai iki šio laiko buvo neoficialūs Lietuvos ambasadoriai, bet dabar jų vietą turi užimti kiti.

SPORTO KLUBAS DAINAVA

Šis klubas neseniai įkurtas Bostone. Tai seniai lauktas įvykis, nes sportuojančio jaunimo Bostone yra daug, bet tikro lietuvių sporto klubo iki šiol vis nebuvo, išskiriant sėkmingai nuo 1949 metų veikiančius šachmatininkus, suburtus į So. Bostono lietuvių šachmatų klubą. Š. m. liepos 31 d. buvo steigiamasis sporto klubo susirinkimas; dalyvavo apie 30 sportininkų, daugiausia jaunųjų. Po gyvų ir ryžtingų minčių pasidalinimo buvo nutarta įsteigti Bostono LSK Dainava, kuris kultivuos krepšinį, lengvąją atletiką, futbolą (soccer) ir tenisą, apimdamas čia gimusį ir naujųjų ateivių jaunimą. Nutarta dalyvauti Hartfordo ir Rochesterio lietuvių varžybose. Klubo valdybon išrinkti: pirm. V. Vakauza, vicepirm. V. Bruzgulevičius (tikrasis klubo judintojas), sekr. Birutė Danerytė ir Lietuvos laikų žinomi sporto darbuotojai A. Keturakis ir K. Merkis.

(Nukelta į 7 psl.)

Pradėkit Taupyt Šiandien, Turėsit Rytoj!

Taigi, dabar pradėkite taupyti šioje lietuviškoje įstaigoje — BRIGHTON SAVINGS AND LOAN!

Kiekvieno taupytojo indėliai apdrausti iki $10,000.00

BRIGHTON SAVINGS AND LOAN ASS'N

4071 Archer Ave., į vakarus nuo California Ave.

CHARLES ZEKUS, Sekretorius

OFISO VALANDOS:

Pirmad., antrad., penktad. ir Šeštad. 9 val. ryto iki 4:30 p.p. Trečiad. 9 ryto iki 12 val. Ketvirtad. 9 val. iki 8 v.v.

Atliekame didelius ir mažus automobilių remontus. Lyginimas, dažymas, Elektrinis suliedinimas. Parduodame automobilių dalis. Sinclair gazolino stotis "PAGALBA"

Sinclair gazolino stotis "PAGALBA" — A. Stanevičius, Sav.

2641 West 71st Str. (Kampas Talman Ave.)

Telef. PRospect 8-9842, Namų tel. WAlbrook 5-5934

½% PADIDINA DIVIDENDĄ!

CRANE SAVINGS AND LOAN ASS'N

2555 WEST 47th STREET LAfayette 3-1083

B. R. Pietkiewicz, prez.; E. R. Pietkiewicz, sekr. ir advokatas

Mokame aukštus dividendus. Keičiame čekius. Parduodame ir perkame valstybės bonus. Taupytojams patarnavimai nemokamai.

Pradėkite taupyti atidarydami sąskaitą šiandien. Apdrausta iki $10,000.

Darbo valandos: pirmad. ir ketvirtad. nuo 9 iki 8 val. vakaro; antr. ir penk. 9 iki 5; treč. uždaryta, o šešt. nuo 9 iki vidurdienio.

SOPHIE BARCUS RADIO PROGRAMA

Iš WGES stoties — Banga 1390
PIRMADIENIO vak. nuo 7—8 v.
NUO PIRMAD. IKI PENKTAD. 8:45 iki 9:30 val. ryte
ŠEŠTAD. 8:30 iki 9:30 ryte
SEKMAD. 8:30—9:30 v. r. iš stoties WOPA — 1400 kil.
7159 So. MAPLEWOOD AVE.
Chicago 29, Ill. HEmlock 4-2413

KAZYS ČESNAUSKAS
6444 SO. TROY ST.
Telef. WAlbrook 5-7670 ir GIbson 8-4938

• Generalis kontraktorius naujų namų statybai, įvairiems remontams ir namų pertvarkymams • Turime didelį patyrimą namų statyboje. • Patys atliekame cemento ir medžio darbus. • Apkainavimai nemokamai.

MOVING

APDRAUSTAS PERKRAUSTYMAS
IŠ TOLI IR ARTI
NAUJI DIDELI TROKAI-NAUJAUSI KRAUSTYMO ĮRANKIAI
ILGŲ METŲ PATYRIMAS-PIGUS IR SĄŽININGAS PATARNAVIMAS
JUOZAS NAUJOKAITIS
2022 W. 69 St. CHICAGO 36, ILL. Tel. WAlbrook 5-9209

Vestuvių nuotraukos ir augštos rūšies fotografijos mūsų specialybė

Precin Photo Studio
(Incorporated)
EDVARDAS ULIS, sav.
4058 Archer Avenue
Telefonas Virginia 7-2481

THE BIGGEST DOLLAR IN THE WORLD IS THE DOLLAR YOU SAVE.

Remiantis Chicagos Savings Bendrovės praeitimi, nuo pat jos įsikūrimo 1924 metais, jos pavyzdinga biznio tvarka; ypatingai indėlių saugumo ir dividendų našumo atžvilgiu, nėra saugesnės ir pelningesnės įstaigos pasidėti taupomus pinigus. Pasidėję taupinius pas mus gausite ne tiktai saugumą — jų apdraudimą iki $10,000.00, augštą dividendą, bet ir daugelį kitų patarnavimų veltui, už kuriuos kitose įstaigose turėtumėte mokėti.

Taupytojų patogumui Chicagos Savings Bendrovės įstaiga yra viena iš gražiausiai ir moderniškiausiai įrengtų visoje Illinois Valstybėje.

Lietuviai gyvenantieji už Chicagos ribų, nežiūrint kurioje Suvienytų Valstybių dalyje jie begyventų, gali taupyti pinigus paštu.

Rašykite dėl informacijų. Mūsų turtas $21,000,000.00.

CHICAGO SAVINGS & LOAN ASSOCIATION
6245 So. Western Ave. Tel. GRovehill 6-7575 Chicago, Illinois
Atdara: pirmadienį nuo 12 iki 8, antradienį ir penktadienį nuo 9 iki 4, ketvirtadienį nuo 9 iki 8. Trečiadienį uždaryta visą dieną, o šeštadienį nuo 9 iki 2 valandos po pietų.

DR. J. ir K. AGLINSKAI
GYDYTOJAI IR CHIRURGAI
5430 S. Kedzie Ave.
Priima ligonis pagal susitarimą. Dėl valandos skambinti telefonu HEmlock 4-1562 nuo 2 iki 9 val. p. p. kasdien išskyrus trečiad. ir šeštad.
Res. tel. GRovehill 6-5603

Tel. ofiso WA 5-3010, rez. PR 6-7383
DR. ANTANAS ALEKNA
GYDYTOJAS IR CHIRURGAS
1601 W. Garfield Blvd.
Val. — Pirmad., antr., ketv., penkt. 1—4 ir 6—8; šeštad. 1—4; trečiad. uždaryta.

DR. ANNA BALIUNAS
AKIŲ, AUSŲ, NOSIES IR GERKLĖS LIGOS
— Pritaiko akinius —
6322 South Western Avenue
Val. kasdien 10-12 val. ir 7-9 val. vak. Šeštadieniais 10-1 val. Trečiadieniais uždaryta. Kt. laiku susitarus
Ofiso telefonas: PR 8-3229
Res telef. WAlbrook 5-5076

DR. VL. BLAŽYS
PLAUČIŲ IR VIDAUS LIGOS
4701 South Damen Avenue
(Kampas 47-tos ir Daman Ave.)
Val. kasdien nuo 6—8 val. vak Šeštad. 2—4 val. vak.
Trečiad. ir kitu laiku pagal sutarti.
Telef. ofiso LAfayette 3-6048
Rez.: WAlbrook 5-3048

Tel. ofiso HE.4-5849, rez. HE.4-2324
DR. PETER T. BRAZIS
GYDYTOJAS IR CHIRURGAS
2434 West 71st Street
Val. Pirm., ketvir., penkt. 1-4 ir 7-9 Antr. 1-6, treč.ir šešt. pagal sutarties sekm. uždaryta.

DR. Z. DANILEVIČIUS
GYDYTOJAS IR CHIRURGAS
6817 South Western Avenue
Chicago 29, Ill
telefonas REpublic 7-4900
Residencia: GRovehill 6-8161
pasimatymai pagal sutarties

DR. T. DUNDULIS
GYDYTOJAS IR CHIRURGAS
4157 Archer Avenue
Ofiso val.: nuo 2-4 ir nuo 6-8:30 v. vak. Šeštadieniais nuo 2 iki 4 popiet Trečiadieniais pagal sutarti
Ofiso tel. VIrginia 7-0036.
Residencijos tel. BEverly 8-8244

Ofiso HE 4-1414, arba RE 7-9700
Rez. RE 7-6867
DR. B. GAIŽIUNAS
GYDYTOJAS ir CHIRURGAS
Spec. akušerija ir moterų ligų
2454 West 71st Street
(71-os ir Campbell Ave. kampas)
Atostogose iki rugpjūčio 15 d.

Ofiso telef. YArds 7—1166
Residencijos — STewart 8-4511
DR. J. GUDAUSKAS
GYDYTOJAS IR CHIRURGAS
756 West 35th Street
(kampas Halsted ir 35-ta gatvė)
VAL. 1—4 ir 6:30—8:30 p. p. kasdien išskyrus trečiadienius Atidara šeštadieniais 1—4 val.

Tel. ofiso PR 6-3838, rez. RE 7-9199
DR. A. JENKINS
GYDYTOJAS IR CHIRURGAS
(LIETUVIS GYDYTOJAS)
2500 West 63rd Street
VAL. kasdien nuo 2—4 p. p. ir 7:30 iki 9 val. Trečiad. ir šešt. uždaryta.

Telefonas GRovehill 6-1595
DR. ALDONA JUŠKA
AKIŲ LIGŲ SPECIALISTĖ
— PRITAIKO AKINIUS —
Valandos: 9—12 ir 7—9 v. v. pagal susitarimą išskyrus trečiadienius.
2422 W. Marquette Road

Ofiso ir buto tel. OLympic 2-1381
DR. F. V. KAUNAS
GYDYTOJAS IR CHIRURGAS
1407 So. 49th Court, Cicero
Kasdien 10—12 ir 4—7 val. Trečiad. ir šeštad. tik 10—12 val.

Tel. REliance 5-1811
DR. WALTER J. KIRSTUK
GYDYTOJAS IR CHIRURGAS
LIETUVIS GYDYTOJAS
3925 West 59th Street
Val. Pirmad., antrad., ketvirtad. ir penktad. nuo 1—4 p. p. 6:30—8:30 val. vak. Trečiad. ir šeštad. 1—4 v. p. p.

Tel. ofiso ir buto OLympic 2-4159
DR. P. KISIELIUS
GYDYTOJAS IR CHIRURGAS
4938 W. 15th St., Cicero
Rez. 1634 S. 49th Ave., Cicero
Kasdien 1-3 val. ir 6-8 val. vak., išskyrus trečiadienius.
Šeštadieniais 12 iki 4 popiet

Ofiso telef. LAfayette 3-3210, jei neatsiliepia, šaukite KEdzie 3-2868
DR. EMILY V. KRUKAS
GYDYTOJA IR CHIRURGĖ
4146 S. Archer Ave.
VAL. Kasdien popiet nuo 12-2:30 v. Vak pirm. antr., ketvirt 6-8:30 v.
Trečiad. tik susitarus

DR. IRENA KURAS
(Gydytoja ir Chirurgė)
KŪDIKIŲ IR VAIKŲ LIGŲ SPECIALISTĖ
7156 South Western Avenue
(MEDICAL BUILDING)
Pirmad., antrad., ketv. ir penktad. nuo 11 val. ryto iki 1 val. p.p. ir nuo 6 v.—8 val. vakare. Trečiad. nuo 11 val. ryto — 1 v. p. p. Šeštad. 11 val. ryto iki 3 val. popiet
Office tel. RE 7-1168
Res. tel. WAlbrook 5-3765

Tel. ofiso — HE 4-1202 arba REp. 7-9700. Namų — PR 6-4732
DR. A. MACIŪNAS
CHIRURGAS
2454 W. 71 St. (71 ir Campbell av.)
Valandos: pirmad., ketvirtad., šešt. nuo 1 iki 4 val. p.p., antrad. ir penktad. nuo 5 iki 8 val. vak.

Ofiso HE 4-1818, arba RE 7-9700
Rez. PR 6-9801
DR. J. MEŠKAUSKAS
GYDYTOJAS ir CHIRURGAS
Specialybė — vidaus ligos
2454 West 71st Street
(71-os ir Campbell Ave. kampas)
Val.: kasdien 9—11 ryto ir 4—8 v. v. Šeštadieniais 9—11 ryto ir 2—4 p. p. Trečiadieniais uždaryta.

DR. JULIJA MONSTAVIČIUS
GYDYTOJA IR CHIRURGĖ
Office: 10748 South Michigan Ave.
Buto 1653 W. 103 St., Beverly Hills
Val.: kasdien nuo 6 v. v. iki 9 v. v., išskirus trečiad. Šeštadieniais nuo 1 iki 4 val. popiet.
Tel.: Ofiso — PUllman 5-6766
Buto — BEverly 8-3946

Ofiso HEmlock 4-5815
Rez. HEmlock. 4-3751
DR. A. NARBUTAS
PLAUČIŲ IR VIDAUS LIGOS
2745 West 69th Street
(priešais Šv. Kryžiaus ligoninę)
Priima pagal susitarimą

DANTISTAS
DR. J. A. PAUKŠTYS
4253 So. Whipple Street
(Arti Archer Ave.)
Valandos: nuo 10 iki 12; 2—6; 7-9. Šeštad. 10—12. Trečiad. uždaryta
LAfayette 3-4949.
Namų — CEdarcrest 3-7786

DR. VLADAS PRUNSKIS
GYDYTOJAS IR CHIRURGAS
3259 South Halsted Street
Kasdien 3—7 val. vak. Šeštad. nuo 1—5 val. vak.
Trečiad. ir kitu laiku pagal sutarimą
Ofiso tel. Victory 2-1484. Resid. 2437 W. 62nd St., tel. Republic 7-8818.
ATOSTOGOSE IKI RUGP. 11 D.

Ofiso telefonas — BIshop 7-2525
DR. AL. RAČKUS
GYDYTOJAS IR CHIRURGAS
4342 Archer Avenue
(Kampas Kedzie ir Archer)
VAL. kasdien nuo 2:00 iki 9:00 v. Trečiad. ir sekmad. tik susitarus

DR. ZIGMAS RUDAITIS
SPEC. CHIRURGINĖS IR ORTOPEDINĖS LIGOS
2745 West 69th Street
Priešais Šv. Kryžiaus ligoninę
Telef. REpublic 7-2290
VAL.: Pirm., antr., Kevt., penkt. nuo 9 iki 11 ryte ir nuo 6:00—8:00. Šešt. nuo 2:00—4:00. Trečiad. ir kitu laiku susitarus telefonu.
ATOSTOGOSE IKI RUGP. 19 D.

DR. ANT. RUDOKAS, Opt.
Tikrina akis ir pritaiko akinius, keičia stiklus ir rėmus
4455 S. California Ave. YA 7-7381
Val.: 10 ryto iki 8 vak. (trečiad. uždaryta), šeštad. 10 ryto iki 3 v. p. p. uždarytas

P. ŠILEIKIS, O. P.
Orthopedas - Protezistas
Aparatai-Protezai, Med. bandažai. Spec. pagalba kojom (Arch Supports) ir t. t.
Val.: 9-4 ir 6-8. Šeštadieniais 9-1
ORTHOPEDIJOS TECHNIKOS LAB.
2850 W. 63rd St., Chicago 29, Ill
Tel. PRospect 6-5084

DR. J. J. SIMONAITIS
GYDYTOJAS IR CHIRURGAS
Naujas adresas: 4255 W. 63rd St
Ofiso tel. REliance 5-4410
Rezid. telef. GRovehill 6-0617
Valandos: 1-3 p. m., 6-8 p. m.
Penktad. tik po pietų.
Trečiad. ir šeštad. pagal sutarti

Ofiso tel. CLiffside 4-2896
Rezidencijos: LAfayette 3-1172
DR. P. STRIMAITIS
GYDYTOJAS IR CHIRURGAS
1724 West 47th Street
(Kampas 47th ir Hermitage)
Val.: nuo 2 iki 4 ir 6 iki 9 v. vak Šeštad. nuo 2 iki 6 val., išskyr. sek

DR. FL. TALLAT-KELPŠA
Ofisai 20 North Wacker Drive
(Civic Opera House, kamb. 858)
Val. kasd. 12—4
Tel. CEntral 6-2294
5002 West 16th Str., Cicero
Val kasdien 5-8, šeštad. 1-2 val
Tel. TOwnhall 3-0959
Kitu laiku ir trečiad. susitarus
Rezid. tel. HEmlock 4-7080

DR. VYT. TAURAS
GYDYTOJAS IR CHIRURGAS
(Bendra praktika ir moterų ligos)
Ofisas ir rez.: 5100 S. Western Ave.
Tel. PRospect 8-1223 arba WE 6-5571
Ofiso val. Pirm. 8-10 v. v., Antr., Treč. ir Penkt. 6-9 val. vak., Šeštad. 2-4 val. popiet ir sulig susitarimu.

Tel. ofiso HE 4-2123, rez. GIb. 8-6195
DR. V. P. TUMASONIS
CHIRURGAS
2454 West 71st Street
(71st ir Campbell Ave.)
Val.: pirmad. ir ketvirtad. 5—9 v. v. Antrad. ir penk. 1—5; Šeštad. 2—4. Treč. uždaryta.

Tel. ofiso: DAnube 6-1125
DR. A. VALIS-LABOKAS
MOTERŲ LIGŲ GYDYTOJAS
3267 South Halsted Street
Val 1 iki 4 v. p. p. ir 6—8 v. vak Šeštadieniais 1—4 v. p. p.

Tel. ofiso PRospect 6-9400
Rezid. PRospect 6-9400
DR. ONA VAŠKEVIČIUS
(Vaškevičiūtė)
GYDYTOJA IR CHIRURGĖ
6248 South Kedzie Avenue
Val. kasdien 1-3 p. p. ir nuo 6-8 val vak. Šeštad. 1-4 p. p. Trečiadieniais ir kitu laiku tik susitarus.

Tel. ofiso VIctory 2-1581
Rez. VIctory 2-0742
DR. V. VILEIŠIS
GYDYTOJAS IR CHIRURGAS
802 West 31st Street
Kamp. Halsted ir 31-mos gatvių
Priėmimo valandos kasdien: 1-4 p.p ir nuo 6-8 v.v. šeštad. 1-4 val. popiet.

Tel. ofiso PR. 3-6446, rez. HE.4-3150
DR. F. C. WINSKUNAS
GYDYTOJAS IR CHIRURGAS
2420 West Marquette Rd.
Val. nuo 2 iki 4 p. p.; 6 iki 8 v.v. Trečiad. ir šeštad. pagal sutarti

DR. P. Z. ZALATORIS
GYDYTOJAS IR CHIRURGAS
1821 So. Halsted Street
Tel. ofiso CA. 6-0257, rez. PR. 6-6659
Rezid. 6600 S. Artesian Ave.
VAL. 11 v. r. iki 3 p. p.; 6—7 v. v.

DR. G. SERNER
LIETUVIS AKIŲ GYDYTOJAS
Virš 25 metų patyrimo
Tel. YArds 7-1829

Pritaiko akinius
Kreivas akis ištaiso
Ofisas ir akinių dirbtuvė
756 West 35th Street
Val. nuo 10 iki 2, nuo 6 iki 8, trečiad. nuo 10-12, penktad. 10-2 ir šeštadieniais nuo 10 iki 2 val. p.p

Išėjo iš spaudos nauja
ANATOLIJAUS KAIRIO
trijų veiksmų komedija iš lietuvių gyvenimo J. A. Valstybėse
DIAGNOZĖ
Kaina: $2.00, 150 pusl.
Užsakymus ir pinigus siųskite:
DRAUGAS
4545 West 63rd Street,
Chicago 29, Ill.

DRAUGAS
THE LITHUANIAN DAILY FRIEND
4545 W. 63rd St., Chicago 29, Illinois, Tel. LUdlow 5-9500

Entered as Second-Class Matter March 31, 1916, at Chicago, Illinois Under the Act of March 3, 1879.

Member of the Catholic Press Ass'n
Published daily, except Sundays, by the Lithuanian Catholic Press Society

SUBSCRIPTION RATES
$8.00 per year outside of Chicago
$9.00 per year in Chicago & Cicero
$8.00 per year in Canada
Foreign $11.00 per year.

PRENUMERATA:	Metams	½ metų	3 mėn.	1 mėn.
Chicagoj ir Ciceroj	$9.00	5.00	$2.75	$1.25
Kitur JAV ir Kanadoj	$8.00	$4.50	$2.50	$1.00
Užsienyje	$11.00	$5.50	$3.00	$1.25

Redakcija straipsnius taiso savo nuožiūra. Nesunaudotų straipsnių nesaugo, juos grąžina tik iš anksto susitarus. Redakcija už skelbimų turinį neatsako. Skelbimų kainos prisiunčiamos gavus prašymą.

POLITIKOS LAUKUOSE

JAV Kongresas daug dirba. Jo atstovai gana aštriai ginčijasi tarp savęs, norėdami pravesti pataisas prie siūlomų įstatymų projektų, arba net visai sutrukdyti jų pravedimą. Ypač smarkiai grumiamasi dėl vad. civilinių teisių įstatymo projekto, bijant, kad jo pravedimas, nors ir su tam tikromis pataisomis, neatsilieptų neigiamai į 1958 metų kongresnius ir 1960 metų prezidentinius rinkimus.

Taip ir atrodo, kad, kas dabar svarstoma Kongrese, svarstoma nemažu atsargumu, turint galvoje būsimuosius rinkimus, kurie rūpi abiems partijoms — respublikonams ir demokratams. Pirmieji norėtų turėti Kongreso kontrolę, nes opozicinės partijos dauguma dažnai sutrukdo respublikonų administracijos darbų planus. Suprantama, jog demokratai nori pasilikti daugumoje, nes 1960 m. prezidentiniuose rinkimuose jiems tai būtų naudinga.

Respublikonai tikisi dar kitų metų pradžioje paimti savo kontrolėn Senatą. Štai kuo jie remia savo viltis: dešimt demokratų senatorių yra iš tų valstybių, kurių gubernatoriais yra respublikonai. Kaikurie tų senatorių yra jau gana seni. Jei jie pasidarytų nebepajėgūs savo pareigoms, tuomet gubernatoriai paskirtų jų vieton (iki kitų rinkimų) savo partijos politikus. Suprantama, jog respublikonai gubernatoriai kitokių neskirtų, kaip tik savo partijos žmones.

Jei respublikonams pavyktų išrinkti (rinkimai gruodžio 31 d.) velionies sen. Joseph McCarthy vieton Walter Kohlerį (Wisconsine) ir pagaliau pasidarytų augščiau minėtų vakansijų, tada respublikonai turėtų Senate daugumą. Jei būtų ir 48:48 santykis, respublikonai galėtų Senatą suorganizuoti savo naudai, nes Senatui pirmininkaujančio viceprezidento Richardo Nixono balsas būtų lemiantis.

Bet tai dar tik spekuliacija. Niekas negali pasakyti, ar bent vienas demokratų senatorių mirs ar šiaip jau iš pareigų pasitrauks; taip pat niekas negali garantuoti, kad Wisconsino piliečiai Kohlerį išrinks senatoriumi.

Teigiama, kad, jei demokratai ir Senate išlaikys turimą daugumą, kitoj Kongreso sesijoj jie bandys dar labiau praplėsti socialinį saugumą (Social Security). Jie ne tik norės padidinti pensijas pensininkams, bet ir patvarkyti, kad jie, gaudami pensijas, turėtų teisę ir daugiau uždirbti. Dabar leidžiama uždirbti tik $1,200 per metus. Manoma, kad rinkiminėje kampanijoje tai būtų patrauklus dalykas. Jis būtų patrauklesnis ir už pasiūlymus sumažinti valstybinius mokesčius.

Kalbant apie 1960 metų rinkimus, pravartu pastebėti, kad šiuo metu populariausiais demokratų partijos kandidatais į prezidentus reiškiasi sen. John Kennedy iš Massachusetts ir sen. Lyndon Johnson iš Texas, Senato daugumos vadas. Gana populars vyras yra New Jersey gubernatorius Robert Meyner, tačiau jis turi kiek mažesnes galimybes, nes 1958 metais turi būti perrinktas gubernatoriumi. Jei nebūtų išrinktas, jo kandidatūra į prezidentus beveik visai atpultų.

Respublikonų partijoje kandidatais tebepirmauja viceprezidentas Nixonas, sen. Knowlandas ir Californijos gubernatorius Knight. Galime būti tikri, kad iki rinkimų dar iškils naujų vardų ir vienoj, ir kitoj partijoj.

PĄSIRUOŠIAMA GRIPO EPIDEMIJAI

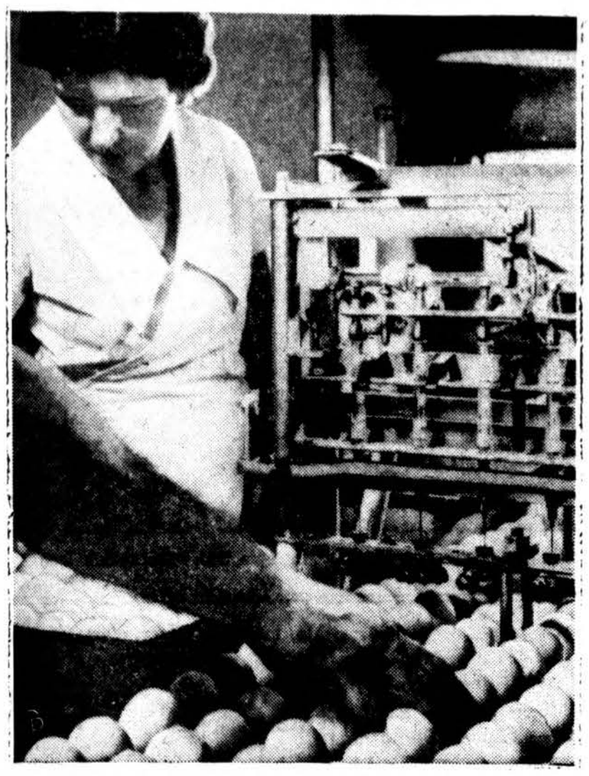

Numatoma, jog šį rudenį ar žiemą azijatiškoji gripo epidemija užguls ir JAV. Čia matoma, kaip Eli Libby laboratorijoje, Greenfield, Ind., kiaušiniai užkrečiami gripo bakterijomis, iš kurių bus gaminami skiepai kovai su epidemija. (INS)

AR GALIMA RUSIJOS GINKLAVIMĄSI SUKONTROLIUOTI?

Šis klausimas šiuo metu yra gana aktualus. Vyksta nusiginklavimo pasitarimai. Tarp svarstomų klausimų svarbią vietą užima orinės inspekcijos klausimas. Įdomios neoficialių tų klausimų žinovų nuomonės kalbamu reikalu. Jų nemaža yra pasėta po įvairią spaudą. Fotografijos menas yra labai iš tobulintas ir iš oro galima fotografuoti iš didelės augštumos gana tiksliai ir aiškiai. Bet yra dalykų, kurių joks aparatas nepagaus. Visi svarbiausi ir slapčiausi ginklų ir bombų gaminimo fabrikai yra sukišti giliai į požemius. Požemiuose suslėpti ir arsenalai. Taip darė ir Hitleris. Jo garsiosios Fau 1 ir Fau 2 buvo gaminamos požemiuose. Iš jų jos ir buvo leidžiamos į svečias žemes. Tad svarbiausi ir pavojingiausi dalykai pasiliks neapčiuopti ir tobuliausių instrumentų iš lėktuvų.

Dirbtinį debesį paleisti ir paslėpti nuo nekuklių akių, kas joms nereikalinga matyti, — dešimties minučių darbas. Inspekciniai lėktuvai nežinant ir nelauktai atvykti negalės. Jų atvykimas bus žinomas, lygiai bus žinoma ir jų kelionės kryptis. Ir kaip ant piktumo inspekcinės dienos gali pasidaryti "labai debesiuotos". Debesiuose paskęs ir matyti objektai.

Didesnė pasaulio spauda savo skiltyse dažnai talpina "įdomesnių" valstybių jai rūpimas biudžetų pozicijas. Talpinamos tokios pozicijos ir Rusijos. Rusija mat viešumos "nebijo". Bet čia vėl tie nelaimingi debesiai painiojasi. Kas tuos bolševikiškus paleistus viešumon gal vosūkius iššifruos? Paliesiu tik Maskvos karinio biudžeto klausimą. Didžiausia jo dalis suskirstyta po kitų sričių biudžetus. Dažniausiai jis skiriamas į taip vadinamą "tiažpromo" — sunkiosios pramonės skyrių. Tankų fabrikai popieryje vadinami traktorių fabrikais. Buvusieji Donbaso fabrikai ir nauji pastatyti visi turi užmaskuotus karinius skyrius.

Vienas tarybinis inžinierius, pabėgęs į vakarus, dirbęs Donbase, paskui buvęs Vyriausios Planavimo įstaigos narys, žinomas vienos pramonės šakos specialistas štai ką rašo: "Buvusios Donbaso pramonės įstaigos, kurios seniau buvo svetimų kraštų koncesijos, šiandien yra labai praplėstos ir šalia jų pastatyti nauji gigantai. Visos jos dirba tiažpromo — sunkios pramonės priedanga, kuriose pagal raštus gaminama geležis, plienas, vielos, bėgiai ir t.t. Bet kiekviena tos pramonės šakų turi specialų skyrių. Visi tie skyriai aptverti augštomis geležies tvoromis ir uždaromis plieno durimis, kurios ant nakties užantspaudojamos. Vienas tokių pavadintas "staklių gamyba"—stankostroitelnyj. To skyriaus darbininkai atmetę pirmąją raidę vadina tankstoitelnyji — tankų gamykla. Vienoj tokioj gamykloj buvo toks atsitikimas, kuris aiškiai parodo kaip apgaudinėjami net geri tos gaminių rūšies žinovai ir specialistai. Atvyko prancūzų krašto apsaugos ministeris. Lankomo fabriko direktorium tuo metu buvo Kirilkin. Jis lydėjo prancūzų svečią. Vienoj vietoj ministeris sustojęs paklausė Kirilkiną: "kokie čia gaminiai?" Kirilkinas atsako: "Tai užsakytos azneftei — Azijos naftos pramonei detalės". Ministeris pakreipęs galvą lėtai sako: "Man atrodo, kad tai yra aviobombos". Kirilkinas jam pritardamas sako, kad ir jam taip rodos, bet pagal raštus, tai yra Azijos naftos pramonei įrengti mašinų dalys.

Toj pačioj vietoj buvo liejamos toli šaudančios patrankos, kurios raštuose buvo vadinamos — mašinos K. Pastatai, kuriuose buvo dirbamos tos mašinos K, buvo trijų ketvirčių kilometrų ilgio. Kad ten buvo dirbamos patrankos, net mes inžinieriai dirbę kituose skyriuose nežinojome".

Tai tik menka bolševikų apgaudinėjimų iliustracija. Bet ji gana ryškiai parodo, kaip sunku svetimai akiai pamatyti iš karo pramonės tai, kas bolševikų nusistatymu turi būti nematoma ir nežinoma. *M. K.*

Jėzuitas Švietimo taryboje

Kalifornijos Valstybės Švietimo taryboj nariu yra pakviestas ir vienas jėzuitas — tėvas Paul Harney. Jis yra San Francisco universiteto viceprezidentas. Jo tarnybos terminas Švietimo taryboje tęsis iki 1962 m.

ADVOKATO CHARLES P. KAL NAUJAS OFISAS

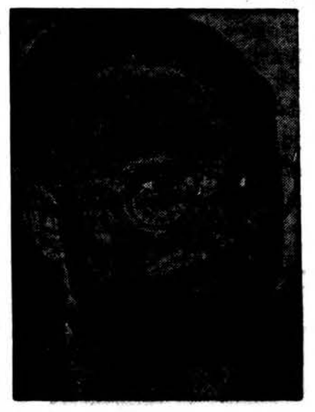

Advokatas Charles P. Kal, turis ofisą 6322 South Western Avenue, yra priverstas plėsti savo biznį, nes per peskutinius kelerius metus klientų skaičius yra tiek padidėjęs, kad reikalinga didinti esančias ofiso patalpas prie 63-čios ir Western gatvių.

Atidaroma dar kita raštinė, 736 West 35th Street, Dr. A. Bertašiaus name. Dėl daugel nusiskundimų ir geresnio parankumo, Bridgeporto gyventojams - klijentams nereikės važinėtis į 63-čios gatvės raštinę.

Taip pat bus padidintas advokatų skaičius ir raštininkių, kad patarnavimas būtų greitesnis. Advokatas Kal yra pirmiau turėjęs raštinę su Dr. Bertash, bet dėl vietos trūkumo buvo priverstas apleisti Bridgeporto apylinkę. Dr. Bertash pastatė dideles ofisų patalpas, todėl čia bus pakankamai vietos ir advokatam.

OFISAI:

6322 S. Western Ave. PRospect 6-5162
736 W. 35th St. YArds 7-5921

ROPHI
Geriausias prancūziškas konjakas

LENKIJA JIEŠKO KELIO

GEDIMINA S GALVA

Praėjusių metų spalio mėn. įvykęs nusigręžimas nuo Maskvos tik š. m. gegužės mėn. 15—18 d. buvo Wladislaw Gomulka užantspauduotas. Lenkija padaro pirmą šuolį pasmerkti saugumo terorą, leisti ūkininkams savaimingai tvarkytis ir nevaržyti tikėjimo. Gomulkos centrinės linkmės šalininkų laimėjimas PZPR centrinio komiteto pilnaties posėdyje atnešė nemažą rūpestį Maskvai. Jai ne tiek skauda, kad ją atstovaujanti vadinama Natolino grupė pralaimėjo. Maskva daugiau erzinasi, kai jos paklusnių kolonijų spaudoje vis garsiau pradedamas plyšavimas dėl nukrypimo nuo taip vadinamo socializmo. Marksizmas, nors jis atgyvenęs ir priešingas gyvenimo tekmei negalėjo būti liečiamu ar kritikuojamu, nenorint galvos prarasti.

Kinijos vidinė ūkinė suirutė privertė Maocetungą kalbėti apie žymesnes laisves, "šimtą gėlių, kurios gali puikiai tarpti, o įvairios nuomonės būti suderintos". Kiniečių komunistų partija pakeičia proletariato diktatūros sampratą. Darbininkų komitetams suteikiama didesnių teisių. Ideologinėje srityje jis pritaria Maskvos linkmei, tačiau įspėja, kad ten daromos klaidos neturi būti pakartotos Kinijoje.

Ne vien Kinijos įtaka, bet ir Maskvos noras išvengti prieštaravimų tarp vadovybės ir vadovaujamų padrąsino Gomulką šešias valandas užtrukusioje kalboje paliesti ne tik kaikurias reformas, bet savaip aiškinti tai, kas iki šio meto Kremliaus buvo draudžiama: griaunant marksistinį stebuklą. Jam nemažiau rūpi ir rusų įtakos sumažėjimas Lenkijoje. Boleslawo Bieručio valdžia tebuvo Rusijos įrankiu. Gomulkos užsimojimas iš seno rusams nedraugingas. Tik per neapsižiūrėjimą jis ankščiau pateko į PZPR — lenkų darbo partijos generalinius sekretorius. Už šią Maskvos klaidą pats Gomulka turėjo mokėti ir pakelti ilgą kalėjimą.

Maskvos vergija

Praėjusio karo pabaigoje vakariečiai padarė visą eilę dangaus kerštо šaukiančių klaidų. Jie pripažino Lietuvos, Latvijos, Estijos įjungimą Rusijon, tarytum būtų buvę Molotovo - Ribbentropo 1939 m. rugpjūčio 23 d. sutarties dalyviai. Jie užantspaudavo ir Lenkijos likimą, pamynę Atlanto tautų apsisprendimo pradą. Jaltoje, 1945 m. vasario mėn., buvo užtikrinta, kad Lenkija galės atsikurti ir laisvai tvarkytis. F. D. Rooseveltas ir W. Churchillis atliko struočio vaidmenį, nes jie nenorėjo matyti bei girdėti apie Maskvos paruošiamuosius žygius Lenkiją pavergti. Jau 1943 m. pabaigoje Boleslowas Bierutas jos pa rėdymu sukūrė "tautinę" tarybą, kuri susitarusi su rusams palankiu tautinio išlaisvinimo komitetu, 1944 m. gruodžio 31 d., sudarė vadinamą Liublino laikinąją vyriausybę. Prieš tai prasidėjo įtampa tarp lenkų tremtinių vyriausybės Londone ir Maskvos. Lenkų londoniškė vyriausybė, patyrusi apie rusų įvykdytą 10,000 lenkų karininkų nužudymą prie Katyno, nutraukė santykius su Kremliumi. Netrukus sulauktas atsakymas. Stalino įsakytas marš Rokosowskis, buvęs prie Vislos, nepajudėjo iki lenkų sukilėliai Varšuvoje nebuvo sunaikinti. 1943 m. pabaigoje įvykusioje Teherano konferencijoje jau buvo apspręsta Lenkijos teritorija. Rusai mokėjo išreikalauti sienos su lenkais Curzono linija, kurią ne tik anglai, bet ir amerikiečiai pripažino. Lenkai, praradę arti trečdalio savo teritorijos, kuri buvo daugumoje nelenkais apgyventa, spraudėsi į vakarus nugalėtų vokiečių sąskaiton. O ši sąskaita dar nebaigta.

Visi šie įvykiai sudrumstė lenkų tarpusavio nuotaikas, tačiau jie nesutrukdė laisviesiems ir pavergtiesiems bendrauti. Londoniškė vyriausybė užmezgė santykius su tariama Liublino vyriausybe. 1945 m. birželio 28 d. paskelbtoje Osobka - Moraw skio vyriausybėje randame ir Mikolajczyko pavardę. Jis atstovavo ūkininkus. Komunistai sumanė įkurti antrą ūkininkų partiją, kuri būtų jų įtakoje. Tuo metu prasidėjo teroras, kad priverstų Mykolajczyką apleisti Lenkiją, kai nebepateko naujon vyriausybėn.

Rusų įtakos įsigalėjimas

Teroras buvo vpač aštrus prieš 1947 m. sausio 19 d. rinkimus. Asmenys, nepalankūs komunistams, buvo suimti. Prieškomunistiškai nusiteikusios partijos suskaldytos. Rinkiminės komisijos buvo vienų komunistų rankose. Tokia kaina buvo pirktas komunistinės "tautinės vienybės sąjungos" 80.1% "laimėjimas". Socialistai įsijungia komunistų tekmėn. Socialistas Jozef Cyrankiewicz sudaro vyriausybę, kuri buvo stalinistų įrankiu. Tačiau ne jis buvo padėties viešpačiu. Priešingai, jam teko pati žemiausia valdančiųjų pakopa. Padėties viešpačiai buvo Maskvos palaimintieji — Boleslawas Bieruta, žydų kilmės Jakub Berman ir Hilary Minc. Jie ir kiti lenkų politbiuro nariai, kurie dalyvavo slaptuose posėdžiuose — Ochab, Mazur ir Zambrowski vykdė Kremliaus nustatytą politinę linkmę. Kiti politinio biuro nariai tebuvo žinomi tik iš vardo.

Visas gyvenimas iki smulkmenų buvo maskviškių aptartas ir pačių lenkų tvarkomas. Ūkininkai vis sparčiau buvo varomi į kolchozus. Darbininkai išnaudojami Rusijos labui, nes už lenkų išvežamas prekes pvz. anglis temokėta tik maža dalis laisvos rinkos kainos.

Dviem metam praslinkus nuo rinkimų pradėta vykdyti stalininė politika. Valstybės įsikišimas ūkyje vis dėdėjo. Lenkų teisės siaurinamos. Šviesuomenė persekiojama. Tarp komunistų ir katalikų Bažnyčios prasidėjo aštri kova. Lenkijos žmonės ir jų gamyba tetarnavo Rusijos strategijai.

Stalinui mirus ūkinė suirutė Lenkijoje pasiekė augščiausią laipsnį. Žemės ūkis buvo tiek nugyventas, kad lenkai turėjo sau duonos iš svetur įvežti, nors 1955 m. pasibaigęs paskutinis šešerių metų planas buvęs 100% "įvykdytas". Pasakos apie plano įvykdymą mažai lenkus ramino. Jie laukė ne žodžių, bet pagerėjimo sąlygų. Maskva, kaip visuomet, stvėrėsi nepaprastų priemonių. 1956 m. kovo 12 d. Maskvoje "miršta" Bierutas, kad užleidus sostą jo bendrui Edward Ochabui, o vėliau priešui Gomulkai.

JANIS KLIDZEJS

Mėlynosios Naktys

ROMANAS

VERTĖ A. LEITIŠKIS

(TĘSINYS)

— Niekur tu neisi. Tavo kambarys šiandien bus nekūrentas. Ir šiltos arbatos nebus... Aš tuoj tau atnešiu! Sušildysiu tavo batus, švarką, tada galėsi eiti.

Turėjau klausyti šios mielos valdovės, tamsiom, svajingom akim, ir dar tamsesniais plaukais.

Ji sujieškojo atneštosios duonos, sviesto. Abudu gėrė arbatą. Šnekučiavosi apie šį bei tą.

— Pėsčias atbridai visą tą baisųjį kelią!

— Švilpaudamas.

Tada Andrius pasakojo apie savo batus, visokius juokus ir filosofijos įpindamas.

— Na kaip, ar mokyklos pinigus sukrapštei?

Andrius tylėjo valandėlę.

— Dar ne. Visų tėvas man dar negalėjo duoti. Atsiųs.

Čia Andrius nenorėjo prisipažinti. Tėvas šį kartą negalėjo jam duoti nė lato, bet Andrius niekad nenorėjo sakyti ar prisipažinti, kad jo tėvas ką nors negalėtų. Jei kas taip sakytų, Andrius įsižeistų.

— Andriau, tau galėčiau duoti tuos dešimt latų, kuriuos man šiandien atnešei.

— Aš apsieisiu. Man čia kaikurie yra skolingi.

Jo kaktoje nervingai trūkčiojo raukšlės ir akys žibėjo kaip žėrinčios anglys. Ilgai jis nieko nesakė ir žiūrėjo pro langą į kiemo tamsą. Ten alsuodamos bėgo valandos ,ir jų jaunos širdys dar buvo pilnos pasauliui nepasakytų žodžių.

— Apie ką tu taip mąstai, Andriau?

— Taip sau. Niekus.

Mergaitė matė jo akyse tokią aštrią šviesą, kuri tarsi norėjo perskrosti kažkokią nepermatomą tamsą.

— Mariuk, paskambink ką nors dar...

— Tu nori? Gerai. Ką?

— Na, — tu pati juk geriau žinosi.

Marytė skambino. Stygų garsai šiltom rankom apkabino abiejų jaunuolių sielas.

„Motinos širdis". Oi, ši daina, šis balsas Andriaus sieloje pravėrė sunkias duris į neseną praeitį. Akyse rodėsi ašaros: nukrito ant krūtinės ir sudegė.

Andrius negalėjo susivaldyti.

— Mariuk, prašau tik ne šią...

Mergaitė žinojo. Suprato. Jie pažvelgė vienas į antrą. Abiejų akyse buvo vienodas spindesys.

— Andriau, atsitiesk į lovą. Tu juk esi pavargęs. Toks kelias...

— Nieko. Man nieko.

— Na, na, nekalbėk.

Ji sutvarkė pagalvę. Nepadėjo nei atsikalbinėjimas, nei priešinimasis, šilta antklode suvyniojo Andriaus kojas.

— Gulėk ir nekalbėk prieš.

Andrius tylėjo, klausėsi, žiūrėjo į ją ir be galo mąstė. Jis matė taip arti mergaitės plaukus, akis, veidą, rankas. Matė ir jautė visą jos grožį. Jautė jos sielą savyje ir savo sielą joje.

— Mariuk...

Daugiau jis nieko nesakė. Tylėjo abu. Žiūrėjo vienas į antrą, po to abu kartu nuleido akis, tarsi kuo nusikaltę.

Taip tyliai, tyliai kažką sakė gitara. Nutilo tarsi užsisvajojusi. Tada dar. Tarsi garsai iš gilios tolumos.

— Mariuk...

Ji pažvelgė atgal.

— Mariuk, mes esame dar tokie jauni. Oi, kaip toli mes dar turime bristi. Mes dar nežinome kaip ir kur...

— Taip, mes esame dar tokie jauni — ji sakė, ir mergaitės veidas švietė tokia nuostabiai gražia ir tyra šviesa, kokia buvo galima matyti tų baltųjų mergaičių veiduose, kurios nešė bažnyčioje vėliavas per procesiją.

Šie du jaunuoliai, ne — dar tik vaikai, jau ilgai ir seniai buvo įsimylėję, jie abu tai jautė ir žinojo, bet nedrįso tai pasakyti, žodžiais, ar kaip kitaip tai parodyti. Todėl jų meilė neperžengė šios paslaptingos, vasaros naktų grožyje ir migloje paskendusios ribos. Ir buvo gerai ir užteko to. Ir kas galėtų jiems užginti šią meilę vien todėl, kad jie abu buvo tik gimnazijos moksleiviai? Galbūt niekad vėlyvesniame žmogaus amžiuje meilė nebūna tokia skaisti, tyra ir tikra, kaip gimnazistų metais. Taip, niekados daugiau. Ji buvo kaip šaltinėlis, po kurio bangomis mirgėjo švariai nuplauti akmenėliai, tarsi mažos, iš dangaus nukritusios žvaigždutės, tarsi ugniakuras, kuriame perdegęs, viskas gražesnėmis formomis išsiliejo.

Tą vakarą jie abu nežinojo, net nenujautė, kokios tolimos klampynės jų laukė, jie dar nenujautė kokiais keliais kiekvienas turės nueiti. Gyvenimas nesiskleidė kaip rožė. Jis kalbėjo juodų bedugnių liežuviais. Jis buvo pilnas audrų, pavojų, tamsos, melo ir grubiausių žodžių ir minčių. Bet tai buvo tikrovė.

Brendant gyvenimo vieškeliais, daugybė jaunystės svajonių žiedų buvo be pasigailėjimo nuskinta ir suminta. Kai juos vėliau pakėlė, liko tik purvo gniužulas.

Andrius, atrėmęs galvą į baltą pagalvę, žiūrėjo į lubas. Marytė, padėjusi gitarą ant kelių, tik po didokų tylos pauzų užgavo stygas.

Du gyvenimo pradėjėjai. Aštuoniolikos ir septyniolikos metų.

Jie buvo pilni svajonių tyrųjų žiedų: kaip jie augs, mokysis, kaip dirbs, kaip kartu jieškos gyvenimo ir gers jo grožį, ką darys gero savo tėvams, broliams, seserims ir visiems, visiems... kaip tada bus?

(Bus daugiau)

EUROPOS LIETUVIŲ KATALIKŲ KUNIGŲ SUVAŽIAVIMAS

Šiemetinis lietuvių kat. kunigų Europoje suvažiavimas įvyko liepos mėn. 15—20 dienomis Koenigstein, Taunus, Vokietijoje. Dalyvavo 25 kunigai iš 5 valstybių: 18 iš Vokietijos, 3 iš Italijos, po 1 iš Anglijos, Belgijos, Prancūzijos ir Šveicarijos. Suvažiavimą suorganizavo Sielovados dierktorius tėv. Alfonsas Bernatonis. Finansiniai parėmė NCWC organizacija per direktorių kun. Kaiser, skirdama $400, ir Limburgo vyskupas — 500 DM. Į tuo reikalu paskelbtą atsišaukimą lietuvių spaudoje atsiliepė 3 kunigai JAV-bėse, viso paaukodami $25, iš Australijos gauta 156 DM ir Duesseldorfo vargo mokyklos Vokietijoje — 23 DM.

Rekolekcijas kunigams pravedė tėv. J. Vaišnora iš Romos. Pasitarimuose buvo svarstoma sekanti darbų tvarka: 1. Sielovados pranešimas, 2. pranešimas apie vaasros vaikų stovyklas, 3. pranešimas apie Vasario 16-tosios gimnaziją, 4. Kunigų Savišalpos Fondo pranešimas ir 5. bėgamieji reikalai.

1. Sielovados darbai

Tėv. A. Bernatonis pranešė, kad Vokietijoje lietuvių pastoracijoje dirba 11 kunigų. Kiti 5 kartais patalkina lietuviams, bet šiaip dirba vokiečių pastoracijoje. Dar yra 6 kunigai, kurie dėl vienokių ar kitokių priežasčių iš viso negali dirbti. Materialinis aprūpinimas yra įvairus. Dirbantieji gauna atlyginimus iš vokiečių ordinariatų. Sunkiausioje būklėje yra negalintieji dirbti. Tikimasi, kad sekančiais metais ir jų būklė šiek tiek pagerės. Kalbėdamas apie katalikišką spaudą, pareiškė, kad Sielovada tam reikalui 1956 m. išleidusi 2,700 DM. Su dėkingumu pažymėjo tėvų jėzuitų, marijonų ir pranciškonų daromas dideles nuolaidas už jų leidžiamus laikraščius. Socialinėje srityje pasidžiaugė gražia Balfo veikla ir atkreipė dėmesį į vokiečių Caritas organizaciją.

2. Vasaros vaikų stovyklos

Referavo kun. Antanas Bunga. Ir šiais metais vasaros vaikų stovykla rengiama Šveicarijoje, Jakobs Bad'e. Bus priimta apie 70 vaikų. Stovykla tęsis 3 savaites: nuo rugpjūčio 5 iki 25 dienos. Dar neišspręstas finansavimo klausimas. Balfas teiks paramos maisto produktais, bet negali tam reikalui skirti pinigų. Daugiausiai aukų tikimasi iš šveicariečių.

3. Vasario 16-tosios gimnazija

Referavo gimnazijos kapelionas kun. dr. Jonas Petraitis.

Prieš vasaros atostogas gimnazijoje buvo apie 120 mokinių, iš kurių 60 katalikų. Katalikai mokiniai dalyvauja ateitininkų ir skautų organizacijose. Ateitininkų yra 35. Su jais tenka dirbti vienam kapelionui, nes, kaikuriems mokytojams turėjus pasitraukti, nėra kito mokytojo, kuris juos globotų. Skautai turi globėjus iš mokytojų tarpo. Religinis ir moralinis auklėjimas nėra lengvas. Didžiosios dalies už nusikaltimus pašalintųjų mokinių, gimnazijoj tebuvusių tik trumpą laiką, nusikaltimai padarė toli siekiančios įtakos. Kaikuriais atvejais ir daugumos pedagogų reagavimas į nusikaltimus kažin ar prisidėjo prie tos neigiamos įtakos pašalinimo.

Diskusijų metu tėv. A. Bernatonis buvo paklaustas, kodėl jis atšaukęs Kat. Sielovados atstovą iš gimnazijos kuratorijos. Atsakydamas pareiškė, kad ben druomeniniai organai (atseit, PLB Vokietijos Krašto Valdyba) nesiskaitė su kuratorijos nutarimais ir pačią kuratoriją ignoravo. Lemtingasis konfliktas įvyko skiriant dr. A. Rukšą gimnazijos direktoriumi. Statutiniai yra nustatyta, kad direktorių skiria Kr. Valdyba, pritariant kuratorijai. Kai kuratorija pasiūlė direktoriaus pareigoms laikinai skirti vieną iš mokytojų ir tuo tarpu jieškoti visiems priimtino kandidato, tai Kr. Valdyba jau sekančią dieną dr. A. Rukšą paskyrė direktoriumi. Nuomonių skirtumus dar išryškino kito mokytojo kandidatūra, kurį kuratorija rekomendavo. Tas mokytojas, nors pilnai cenzuotas ir kuratorijos vienbalsiai rekomenduotas, Kr. Valdybos posėdyje nebuvo nutartas priimti. O dr. A. Rukšai, Kr. Valdybos taip proteguotam ir rastam geriausiu, netrukus pavyko gauti geriau apmokamą ir pastovesnę vietą vokiečių gimnazijoje ir jis, tepadirektoriavęs tik 3 mėnesius, ten išėjo.

Diskusijose išryškėjusią kunigų nuomonę Vasario 16-tosios gimnazijos atžvilgiu galima formuluoti sekančiai:

Vasario 16-tosios gimnazija yra pozityvus ir katalikiškosios visuomenės palaikytinas lietuvybės ugdymo židinys. Tačiau dėl kaikurių įtakų jon braunasi principinio pobūdžio negerovės, statančios problematiškon padėtin praktiškąjį religinį ir moralinį ugdymą. Į tai turi atkreipti atitinkamą dėmesį Vokietijos Lietuvių Bendruomenės organai, kurie yra pilnutiniai gimnazijos šeimininkai. Konstatuota faktas, kad gimnazijos šeimininkai nėra kvalifikuoti spręsti pedagoginių gimnazijos reikalų. Todėl pageidautina, kad būtų sudarytas kvalifikuotas organas, per kurį gimnazijos rėmėjai ir jos išlaikytojai galėtų tarti savo žodį dėl gimnazijos reikalų. Krašto Valdybos kartais deklaruota gera valia turi būti įrodyta ne žodiniais pažadais, o konkrečiais darbais. PLB Vokietijos Kr. Taryba turėtų iš to padaryti praktiškas išvadas savo sekančiame suvažiavime. Galutinai įvertinti Vasario 16-tosios gimnazijos problematiką katalikišku požiūriu bus įmanoma tik po to.

4. Vokietijos Lietuvių Kunigų Savišalpos Fondas

Referavo kun. Bronius Liubinas. Suminima tik dabartinis kasos stovis ir perskaitoma narių sąrašas. Renkama nauja kadencijai senoji fondo valdyba: pirmininku — kun. S. Kaunas, iždininku — tėv. A. Bernatonis ir sekretorium — kun. B. Liubinas.

5. Bėgamieji reikalai

a. **Liurdo sukaktis.** Kun. Pr. Daukniui, MIC., iškėlus mintį, sutarta organizuoti Europos lietuvių bendrą kelionę į Liurdą sekančiais metais rugsėjo 8-tosios proga. Tam reikalui sudarytas komitetas, kuriame atstovaujama visų Europos kraštų lietuviai. Jo centras liekasi Londone. Didžiąją praktiškojo dar bo dalį pasiima Prancūzijos lietuvių kapelionas kun. J. Petrošius. Taip pat svarstyta būdai, kaip vertai paminėti atskirose vietovėse švč. Penelės Marijos apsireiškimų 100 metų sukaktį.

b. **Katalikiška spauda.** Buvo konstatuota, kad čia didžiausią problemą sudaro ne geros spaudos trūkumas, bet nesidomėjimas ja. Kai kieno manymu, yra permaža žmonių, o perdaug to paties pobūdžio laikraščių. Būtų pageidautina, kad spaudos darbuotojai rastų galimybių iš daugelio padaryti vieną žurnalą, kuriame tilptų visa, kas daugelyje yra tikrai gero.

c. **Liturginis gyvenimas ir bažnytinis giedojimas.** Negalima išvystyti liturginio gyvenimo, nes per maža parapiečių. Dėl giedojimo nutarta išreikšti kom petentingoms institucijoms pageidavimą, kad galimai greičiau būtų išleistas platus, praktiškam naudojimui tinkamas lietuviškas giesmynas.

Suvažiavimo metu, dalyvaujant visiems kunigams, buvo atlaikytos šv. mišios už geradarius ir gedulingos šv. mišios už mirusius lietuvius kunigus. Suvažiavimo dalyviai pasiuntė svei kinimus Jo. Šventenybei popiežiui Pijui XII, J. Em. kard. J. A. Piazza'i, lietuvių vyskupams tremtyje, eilei vokiečių vyskupų, NCWC direktoriams mons. E. E. Swanstrom ir kun. Kaiser, Balfo pirmininkui kan. dr. prof. J. B. Končiui ir Caritas direktoriui.

Kun. Bronius Liubinas (ELI)

Nepaprastai smarkus lietus su audromis pra-žudė per tūkstantį ir apie tris tūkstančius žmonių sužeidė Japonijoje. (INS)

METINIS VASAROS PIRKIMAMS KRAUTUVIŲ SĄRAŠAS

Geresnės vertybės ir patarnavimas West 63rd Street

Prekybininkai šiame atsižymėjusiame biznio centre pietinėj miesto dalyje teikia jums geras vertybes bei įvairiausius patarnavimus. Šie prekybininkai turi supirkę milionų dolerių vertės prekių kurios parduodamos neaugštom kainom ir garantuotai patenkins visus klijentų reikalavimus.

PIRKIT PAS JUOS ŠIANDIEN IR KIEKVIENĄ DIENĄ

B & M CLEANERS
2643 W. 63rd Street
PROSPECT 6-3510
All work Done on Premises
All Garments Returned in Plastic Bags.
Pick up and delivery

FOR BETTER USED CARS
See
JAN MOTORS
Clean New Car Trade Ins
2035 W. 63rd St. PR 6-6151

COAL & FUEL OIL
Quality and Service
Call
A. L. STRACHAN & SON
6301 So. Bell Ave.
REPUBLIC 7-3860

SEWING MACHINE
RAILROAD SALVAGE
Save from $100 to $200 on Necch - Singer - Phoenix - Pfaff
Sligthly marred cabinets
ABC SEWING MACHINE SALES CO.
3034 W. 63rd St., cor. Whipple
WA 5-7812

J & J LINGERIE SHOP
3137 W. 63rd St. HE 4-9675
Šį skelbimą iškirpkite ir atsineškite — gausite 20% nuolaidos perkant įvairių išdirbysčių stanikus.
Šis pasiūlymas galioja visam rugpjūčio mėnesiui.

VASLOW STUDIO
Įsteigta prieš 30 metų
3007 W. 63rd St. HE 4-8546
Lietuvis specialistas fotografas. Visokios fotografijos — vestuvinės, šeimos grupių ir mažesnių pavekslų bei paveikslelių pasams.

CRONIN CLEVER CLEANERS
(Main Plant)
3423 W. 63rd Street
Ypatingiems žmonėms—geriausiai atliekamas rūbų valymo darbas Chicagos rajone. Veikia 30 metų.

GOLDBERG CHILDREN'S APPAREL
3118 W. 63rd Street
Pilnas pasirinkimas rūbų — kūdikiams, berniukams ir mergaitėms. Dydžiai — 0 iki 18. Taippat Subteens & Chubbys. Dabar vyksta vasarinis išpardavimas.

CONNELY'S FLORAL SHOP
3532 W. 63rd St.
GRovehill 6-8444
Gėlės visokiom progom. Specialistai gėlių paruošime, vestuvėm ir laidotuvėm. Gėles pasiunčiame visur telegrafu.

"DRAUGO" SKAITYTOJAI KIEKVIENĄ KARTĄ VISUS SAVO REIKMENIS PIRKITE PAS ŠIUOS PREKYBININKUS!

PERKRAUSTAU BALDUS
Vietoje ir iš toliau
K. EIDUKONIS
2313 W. 91st St., Chicago, Ill.
Tel. PRescott 9-2781

DAŽYMAS DEKORAVIMAS
VL. VAITEKŪNAS
Dažome ir dekoruojame įvairiomis dažymo-dekoravimo technikomis bei paveikslais — BAŽNYČIAS, SALES, GYVENAMUOSIUS NAMUS iš vidaus ir iš oro.
Ekspertas vidaus dekoratyviam įrengimui — interior decorator. — Spalvų parinkimas ir pritaikymas prie kilimų, baldų, užuolaidų ir kt. Turime visus draudimus.
7144 S. SACRAMENTO AV.
Tel. PRospect 8-2215

PADĖKIME ARTIMIESIEMS LIETUVOJE IR SIBIRE
Siunčiame pigiausiomis kainomis maistą, angliškas medžiagas, vaistus ir kitą į Lietuvą, SSSR ir į visus kitus kraštus.
DĖMESIO! DĖMESIO!!!
Išnaudokite paskutinią progą leidžiančią dideliais kiekiais pasiųsti vienos rūšies maistą, medžiagas ir kitą iš užsienio valstybių. Nuo 1 rugsėjo bus sumažintas vienos rūšies daiktams kontingentas: mes užsakymus priimsime senuoju potvarkiu tik iki 15 rugpiūčio. Reikalaukite katalogų.
PATRIA GIFT PARCEL CO.
3741 West 26th St., Chicago 23, Ill. USA Tel. CRawford 7-2126
3305 S. Halsted St. (Alfonsas Kavaliauskas). Tel.: LA 3-2021.
6908 Superior Ave., Cleveland 3, Ohio (Bronius Gražulis).
Darbo val., išskiriant šventadienius, 9—6 val.

Mes mokame Augštą Dividendą
MIDLAND Savings and Loan Association
INSURED
PER 40 METŲ VISŲ LIETUVIŠKŲ KOLONIJŲ SAUGIAUSIA IR PELNINGIAUSIA TAUPYMO BENDROVĖ
4038 Archer Avenue Tel. LA3-6719
AUGUST SALDUKAS Prezidentas

JONAS GRADINSKAS
J. G. TELEVISION CO. PARDAVIMAS IR TAISYMAS
1958 m. TV, radio, patefonai. Nešiojamas, vežiojamas, stacionarinis —
KOKS VĖSINTUVAS
TAMSTAI GERIAUSIAI TIKTŲ? — KLAUSKITE MUS
2512 W. 47th St. Tel. FRontier 6-1998
Atdara kasdien iki 6 val., pirmad. ir ketv. iki 9 val. Sekm. uždaryta

MOVING
DIDELIO PATYRIMO ASMENYS SAUGIAI PERKRAUSTYS JOSŲ BALDUS!
STASYS FABIJONAS
2146 So. Hoyne Ave. Telef. Virginia 7-7097

RADIJUKAS LIETUVON
Naujausi, maži, lengvi Transistoriniai (be lempų) radijo aparatukai, labiausiai tinka siųsti į Lietuvą. Labai ekonomiški: ilgai veikia iš pigių baterijų, kas itin tinka kaimo sąlygose.
Jautrūs, selektyvūs ir labai galingi pagal savo dydį.
Užeikite įsitikinti į šią moderniška elektronikos krautuvę. Čia rasite taip pat didelį pasirinkimą ir kitokių radijo aparatų: vietinių ir importuotų.
Viskas garantuojama.
DAINA TELEVISION
sales-service
Sav. Ina. A. SEMENAS
3321 S. Halsted — CLiffside 4-5665
Atdara: kasdien 9—6, pirmadieniais ir ketvirtadieniais 9—9

Naujasis Testamentas—Šventas Raštas
Vertė lietuvių kalbon JUOZAPAS SKVIRECKAS — Kauno Arkivyskupas Metropolitas. IV laida. Išleido "LUX" 1947 m. Stutgarte. 620 pusl. Kaina $1.50. Gaunama
"DRAUGAS" 4545 W. 63rd St.,
CHICAGO 29, ILL.

Skelbtis 'DRAUGE' apsimoka nes jis yra plačiausiai skaitomas lietuvių dienraštis o skelbimų kaina yra prieinama visiems

Iš ARTI IR TOLI BALDŲ PERKRAUSTYMAS
Naujas specialus didelis sunkvežimis su pilna apdrauda. Pigus ir sąžiningas patarnavimas.
R. ŠERĖNAS
2047 W. 67th Pl., Chicago, Ill. WAlbrook 5-8063

ORAS DABAR ATŠILĘS, GALITE ĮRENGTI NAUJĄ RHEEM LOWBOY
ŽIEMINĮ AIR-CONDITIONER
Jo vasarinis vėdintuvas taippat teiks malonumą karštame ore.
GAZU AR ALYVA

LEE'S AUTOMATIC HEATING
Įsteigta prieš 20 m.
1626 S. Cicero Ave.
Cicero, Ill.
TOwnhall 3-6670
BIshop 2-3429
ANTANAS LIGUTIS, sav.

UŽ GERESNĮ PASAULĮ
Knyga įdomi, kaip jaunimui, taip ir suaugusiems. 136 pusl.
Paruošė KUN. PRANAS DAUKNYS, M.I.C.
Atspausdinta Londone 1957 met. ir dabar jau gaunama "Drauge' 4545 West 63rd Str., Chicago 29 Ill.
Kaina $1.50

NARIAI LIETUVIŲ TAUPYMO IR SKOLINIMO B-VIŲ LYGOS,
Kuriose Kiekvieno Santaupos Yra Apdraustos iki $10,000.00 — ir Paskolos Duodamos Namų Įsigijimui Lengvomis Sąlygomis

CHICAGO SAVINGS & LOAN ASSN.
6245 S. Western Ave., Chicago 36, Ill.
CONTINENTAL SAVINGS & LOAN ASSN.
4559 So. Paulina St., Chicago 9, Ill., YArds 7-0145
CRANE SAVINGS & LOAN ASSN.
2555 W. 47th St., Chicago 32, Ill.
DISTRICT SAVINGS & LOAN ASSN.
3430 S. Halsted St., Chicago 8, Ill.
ST. ANTHONY SAVINGS & LOAN ASSN.
1447 S. 49th Ct., Cicero 50, Ill., tel. TO 3-8131-32
UNIVERSAL SAVINGS & LOAN ASSN.
1800 S. Halsted St., Chicago 8, Ill.

VIRŠ 15,000,000 Amerikos gyventojų žino,
kad taupyti apdraustose Taupymo ir Skolinimo Bendrovėse yra saugu ir pelninga.
Universal Savings and Loan Association užtikrina saugumą ir gražų pelną.
Saugumą užtvirtina Suvienytų Valstybių valdžios agentūra iki $10,000.00 kiekvienam indėliui ir reikalingi rezervai, o pelną — patyrusių ir sąžiningų vedėjų pastangos.
Galite taupyti atvykdami asmeniškai ar per laiškus. Bus greitas ir draugiškas patarnavimas.
Dėl paskolų ir visais finansiniais reikalais kreipkitės į:
UNIVERSAL SAVINGS AND LOAN ASSOCIATION
1800 S. Halsted Street, Chicago 8, Illinois

PAGERBTAS KUN. K. ŠIRVAITIS

Kun. K. Širvaičiui pagerbti vakarienėn susirinko daugiau 200 asmenų. Kun. dr. K. Širvaitis neseniai yra atkeltas iš Akrono į naująją parapiją. Prieš iškeliant į Akroną, kun. Kazimieras dirbo Šv. Jurgio parapijoje Clevelande. Clevelandiečiai džiaugiasi jo sugrįžimu į Nepaliaujančios Pagalbos parapiją, kuri prieš kelis metus pasistatė stilingą bažnyčią ir šiuo metu uoliai renka pinigus mokyklos, seselių namams ir klebonijai. Bažnyčia jau išmokėta. Naujų pastatų fonde jau turima daugiau 100,000 dolerių. Statyba bus greitai pradėta. Naująjį parapijos kunigą žodžiu sveikino klebonas kun. J. Angelaitis, kun. B. Sugintas, o raštu — daug organizacijų. Visos organizacijos prie sveikinimų prijungė ir piniginės aukas. Pagerbimo pobūviui vadovavo veikli Ona Jokubaitienė. Jos veikla naujoje parapijoje yra labai jaučiama. Jos sumanumas, neišsemiama energija yra daug kartų jau pasireiškę ne tik šios parapijos veikloje, bet ir skautų organizacijoje bei kitose bendrinėse lietuvių organizacijose.

Gražią ir gilią kalbą pasakė ir pats kun. dr. K. Širvaitis. Programą pajvairino "Ąžuolų" oktetas, vadovaujamas sol. Juliaus Kazėno. Kun. dr. K. Širvaitis jam pagerbti vakarienės metu įteiktas aukas atidavė mokyklos statybos fondui.

TRUMPAI

— **Š. Amerikos Pabaltiečių Lengv. Atletikos ir Plaukimo** pirmenybės įvyko praėjusį savaitgalį, rugpjūčio 3 — 4 dienomis Clevelande. Dalyvavo estų, latvių ir lietuvių lengvaatlečiai ir plaukikai. Lietuviai ir šiose pirmenybėse pasirodė gana blankiai. Buvo girdima balsų, ar tiks lu tokias pirmenybes rengti, jei lietuviai jose negali niekur veržliau pasirodyti ir dalyvauja nepasiruošę. Plačiau apie pirmenybes rasite sporto skyriuje.

— **Lietuvių dramos veikalų** konkursas baigiamas rugsėjo 15 d. Tūktanties dolerių premijos įteikimas įvyks spalio 13 d. lietuvių salėje.

— **Lietuvių diena** įvyks rugsėjo 2 d. Diamond Lake, apie 18 mylių nuo Clevelando. Pasiekiama važiuojant Mayfield Rd. Programoje dalyvaus "Ąžuolų" oktetas ir akordeonistų grupė, vadovaujama Juliaus Kazėno.

— **Šv. Jurgio par. karnavalas** šiemet buvo dar sėkmingesnis negu ankstyvesniais metais. Gražus oras sutraukė daug žmonių. Pirmąją 1,000 dol. premiją laimėjo senosios kartos Šv. Jurgio parapietis J. Eidukevičius. Ir kitos, mažesnės premijos atiteko šios parapijos nariams. Dėka klebono kun. V. Vilkutaičio ir parapijos kunigų B. Ivanausko, A. Goldikovskio ir P. Dzegoraičio bei darbštaus parapijos komiteto, parapija turėjo daugiau 13,000 dol. netto pajamų.

— **Ateities Klubo susirinkime** išrinkta nauja valdyba, kuri pareigomis šiaip pasiskirstė: pirm. Antanas Gailiušis, vicepirm. Juozas Žilionis, sekr. Lionginas Lekanickas, ižd. Vladas Palubinskas ir narys Petras Kliorys.

— **Jurgis ir Rožė Bindokai** lie pos 27 d. atšventė savo 50 metų vedybinio gyvenimo jubilėjų Šv. Jurgio bažnyčioje. Jiedu yra nuoširdūs ir dideli parapijos rėmėjai. Šv. mišias atnašavo kun. P. Dzegoraitis, o solo giedojo kun. B. Ivanauskas.

— **Dar daug jaunimo** šiuo metu stovyklauja. Skautai stovyklavo Round Up Lake, budžiai — Peninsula, adv. Keršio miške, ateitininkai — ALRKF stovykloje prie Mancehsterio, Mich. Prieš stovyklos atidarymą, tarp stovyklaujančių 120 mergaičių Manchesterio stovykloje buvo nemažas skaičius ir Clevelando skaučių, ateitininkių ir šioms organizacijoms nepriklausančių mergaičių.

— **Nemažai clevelandiečių** dalyvavo liepos 28 d. ALRKF Jaunimo Stovyklos atidaryme. Clevelandiečiai gėrėjosi gražia gamta, augančiais pastatais ir su dėkingumu prisiminė tuos, kurie šios stovyklos mintį iškėlė, įtikino kitus jos reikalingumu ir pažadą įvykdė. Tarp clevelandiečių yra 45 asmenys, kurie šios stovyklos reikalams yra paskyrę po 100 dol. Tokių šimtininkų aišku bus ir daugiau, nes iš tikrųjų ten daromas didelis darbas, reikalingas mūsų priaugančiai kartai. Prieš atidarymą įvykusiame stovyklos tarybos posėdy į tarybą išrinktas clevelandietis Viktoras Palūnas ir į revizijos komisiją — Simonas Laniauskas.

— **Šv. Jurgio parap. choras,** nežiūrėdamas vasaros karščių, gražiai gieda lietuviškos sumos metu sekmadieniais. Parapijos vargonininkas muz. Pr. Ambrazas prašo turinčius balsus jungtis į chorą ir jį išlaikyti stipriu bei pajėgiu.

— **Spaudos kioskas** gavo St. Raštikio atsiminimų antrąją dalį. Prašoma užsukti sekmadieniais po lietuviškos sumos Šv. Jurgio parapijos salėn. **S. G.**

BAIGTA SKAUTŲ STOVYKLA

Rugpjūčio 3 d. Clevelando sk. Pilėnų tuntas baigė savo dviejų savaičių stovyklą. Puikus ir saulėtas oras prisidėjo prie pasisekimo šios stovyklos, kurioje stovyklavo apie 40 berniukų, vadovaujamų vyr. sktn. V. Kizlaičio. Į stovyklos užbaigimą atvyko būrys tėvų, bičiulių, skaučių ir kitų tunto skautų, kurie stovyklos metu įvairiais būdais padėjo stovyklautojams. Geriausi stovyklos skautai Gintautas Neimanas, Kęstutis Steponavičius, Algis Daukantas ir Jurgis Ramanauskas apdovanoti tėvų komiteto ir tunto dovanėlėmis. Stovyklos viršininkas vyr. sktn. V. Kizlaitis susilaukė tėvų komiteto ir tunto padėkos. Jam tėvų komiteto pirm. E. Steponavičius įteikė tėvų dovaną — albumą, o tuntininkas sktn. V. Kamantas tunto dovaną — knygą. Stovyklos baigimo proga už pavyzdingą pareigų ėjimą į paskiltininkio laipsnį pakeltas stovyklos adjutantas Gintautas Neimanas ir jaunesnio skauto įžodį davė Jurgis Ramanauskas. Stovyklos viršininko talkininkai — ūkio vadovas jūrų skautas Gintautas Sniečkus ir skiltininkai Kęstutis Gaižutis, Šarūnas Lazdinis ir Mindaugas Rinkus — gavo iš stovyklos viršininko pokario skautišką knygą stovyklos prisiminimui. Ta pačia proga buvo paskelbti DLK Vytauto skautų draugovėje per žiemos mėnesius vykusio pažangumo konkurso rezultatai ir laimėtojai. Trys geriausi draugovės skautai gavo piningines dovanas po 25 dolerius kiekvienas. Šios dovanos buvo parūpintos praėjusių metų stovyklos baigimo metu. Jos tekopirmajam draugovės skautui Benediktui Grigaliūnui, antrajam — Kęstučiui Gaižučiui ir trečiajam — Šarūnui Lazdiniui.

Po stovyklos uždarymo sekė skautų laužas su pasirodymais ir dainomis. Jį pravedė psktn. R. Bajoraitis, padedamas Algio Rukšėno. Laužui gęstant, visi skirstėsi namo, išsiveždami gražius prisiminimus, o skautai — naujai įgytas žinias.

ĮSIMYLĖJUSIŲ GINČAI

Wilma Smallfield iš Los Angeles, kaltinama, jog ji pasikėsino į savo vyro gyvybę, nes tyčia su savo automobiliu trenkė į vyro automobilį. Smarkuolė, išsikrapščiusi iš sudužusio automobilio, pareiškė policijai: "Jūs negalite net įsivaizduoti, kaip aš jį myliu."

(INS)

NAUJAS TUNTININKO ADRESAS

Clevelando skautų Pilėnų tuntininko sktn. Vytauto Kamanto naujas adresas yra 508 E. 125 Str., Cleveland 8, Ohio, telefonas MUlberry 1-6767.

IŠ LIETUVIŲ BUDŽIŲ VEIKLOS

Liepos 14 ir 15 dienomis televizijos stoties KYW pareigūnai buvo atvykę į Lakeside Yacht Club, kur stovi lietuvių budžių jachta "Palanga" ir iš čia rodė per televiziją Clevelando visuomenei vandens sportą. Lietuvių budžių jachta "Palanga" 5 — 6 val. popiet su lietuviška vėliava ir dideliais Gedimino stulpais ant 36 pėdų augščio burių pademonstravo per televiziją milioninio miesto gyventojams buriavimą ir visokius sukinius prieš vėją ir pavėjui, kuo galėjo pasidžiaugti televizijos žiūrovai. Taigi tik savoje lietuviškoje organizacijoje ir savais lietuviškais ženklais bei uniforma galima priminti kitataučiams apie Lietuvą.

Gaila, kad daug mūsų jaunimo, įstoję į svetimas organizacijas ir užsivilkę svetimų organizacijų uniformas, nėšiodami svetimus ženklus ir su nelietuviškais užrašais jau negali garsinti Lietuvos vardo. Lietuvos vardą garsina tik lietuviškų laikraščių skiltyse.

Lietuviai budžiai nuo liepos 17 iki 28 dienos stovyklavo Peninsula, Ohio, adv. Keršio puikiame 150 akrų ploto miške. Nuoširdus šeimininkas išrūpino kaimynystėje budžiams labai gerą maudymosi baseiną ir pagerino kelią į stovyklą; jis rūpinosi lietuvišku jaunimu kaip savo tikrais vaikais. Už visą tą rūpestį budžiai adv. Keršiui su žmona reiškia gilią padėką. Stovyklos viršininku buvo inž. K. Pautienius, sovyklos komendantu — Al. Rutkauskas. Stovyklos virtuvę vedė ir šeimininkavo A. Mockapetrienė ir Sabaliauskienė. Joms už skanių valgių gaminimą budžiai širdingai dėkoja.

Tie namai yra laimingiausi, kur drausmė yra didelė ir kur ji mažiausiai jaučiama.

—S. Smiles

MES VALOME IR TAISOME VISŲ FIRMŲ ŠILDYMO ĮRENGIMUS

Taip pat turime įvairių naujų PEČIŲ IR BOILERIŲ. Pas mus gausite LENNOX, RHEEM IR HESS GAZO ŠILDYMO ĮRENGIMUS. Iškeiskite pas mus jūsų seną stokerį, alyvos pečių ar gazo pečių į naujus moderniškus šildymo įrengimus. Nereikia nieko įmokėti. Iki 5 metų išmokėjimui.

Dėl nemokamų apskaičiavimų telefonuokite:

RACINE HEATING CO.
8040 So. Racine Ave.
ABe. 4-2065 ar SOu. 8-7446

Duoną ir įvairias skaningas bulkutes kepa

BRUNO'S KEPYKLA
3339-41 S. Lituanica Ave.
Tel. CLiffside 4-6376
Pristatome į visas krautuves ir restoranus, taip pat išsiunčiame į visus artimuosius miestus.

NUO UŽSISENĖJUSIŲ SKAUDANČIŲ ŽAIZDŲ IR ATVIRŲ ODOS LIGŲ

Tie, kurie kenčia nuo SENŲ, ATVIRŲ IR SKAUDŽIŲ ŽAIZDŲ nagali ramiai sėdėti ir naktimis miegoti nes jų užsisenėjusios žaizdos niežėjimą ir skaudėjimą senų atvirų ir skaudžių žaizdų uždėkite LEGULO Ointment Jos gydymo ypatbyes palengvins jusu skaudėjimą ir galėsite ramiai miegoti naktį Vartokite ją tapgi nuo skaudžių nudegimų. Ji taipgi pašalina niežėjimą ligos vadinamos PSORIASIS. Taipgi pašalina peršėjimą ligos vadinamos ATHLETE,S FOOT, sustabdo džiovinimą odos ir perplyšimą tarppirščiu. Yra tinkama vartoti nuo džiūstančios suskilusios odos dedirvinių, odos išbėrimų ir t t taipgi tinkama vartoti vaikučiams, kada pasirodo skaudus išbėrimas nuo vystyklų. Ji yra gera gyduolė nuo įvairių viršininių odos ligų. Legulo Ointment yra parduodama po 75 ct., $1.25, ir $3.50. Pirkite vaistinėseChicagoj ir apylinkėse—Milwaukee, Wisc., Gary, Ind. ir Detroit, Michigan arba rašykite ir atsiųskite Money order į

LEGULO, Department D.,
5618 W. Eddy St., Chicago 34, Ill.

PERKRAUSTYMAI — MOVING
Pigus sąžiningas darbas. Visi apdraudimai. Dėl artimų ir tolimų distancijų. Šaukite sekančiai.
ANTANAS VILIMAS
3415 SO LITUANICA AVE., CHICAGO, ILL.
Telefonas — FRontier 6-1882

ORO VĖSINTUVAI
— AIR CONDITIONERS —
TELEVIZIJA — RADIJAS
HI-FI PHONOGRAPHAI — 1958 modeliai
NUOLAIDOS IKI 50% !
Instaliavimas ir garantija nemokamai
FRANK'S TV & RADIO, INC.
3240 South Halsted Street Tel. CA 5-7252
PARDUODAME IR TAISOME

Jau laikas užeiti į . . .
MUTUAL FEDERAL SAVINGS
ir pradėti planingai ir reguliariai taupyti!
• DIDELIUS NUOŠIMČIUS MOKAME NUO 1905 M.
• SANTAUPOS APDRAUSTOS IKI $10,000.00 JAU NUO 1935 M.
Mes visados esame pasiruošę Jums patarnauti.
MUTUAL FEDERAL SAVINGS AND LOAN ASSOCIATION
Chartered and Supervised by the United States Government
JOHN J. KAZANAUSKAS, President
2202 WEST CERMAK ROAD VIrginia 7-7747
CHICAGO 8, ILLINOIS

SKOLINK IR TAUPYK
Standard Federal Savings
— pačioj saugiausioj ir stipriausioj Amerikos įstaigoj.
Daugumas Chicagos lietuvių savo pinigus taupo STANDARD FEDERAL įstaigoje, nes ilgų metų patyrimas juos įtikino, jog tai yra pati stipriausioji ir saugiausioji įstaiga.
Žemiausiais procentais skoliname pinigus namams pirkti, statyti ir taisyti.
kai perki namą, visuomet kreipkis į STANDARD FEDERAL — sutaupysi pinigų ir išvengsi bereikalingų rūpesčių.
STANDARD FEDERAL visiems teisingai patarnauja, o karo ir depresijos laikais taupytojams visados mokėdavo pagal pareikalavimą.
STANDARD FEDERAL turtas viršija 57 milijonus dolerių
Atsargos Fondai STANDARD FEDERAL įstaigos siekia 5 milijonus ir ketvirtį. Be to, visos taupytojų sąskaitos yra apdraustos Federal Savings and Loan Insurance Corporation.
Pinigai, įdėti prieš 11-tą dieną, neša dividendą už visą mėnesį
CHARTERED AND SUPERVISED BY THE UNITED STATES GOVERNMENT
JUSTIN MACKIEWICH, President
JUSTIN MACKIEWICH, JR., Vice-President
DARBO VALANDOS: Kasdien, įskaitant šeštad. nuo 9 val. ryto iki 4 val. po pietų. Ketvirtadieniais nuo 9 val. ryto iki 8 val. vakaro. Trečiadieniais visai neatidaroma.
Standard Federal Savings
AND LOAN ASSOCIATION OF CHICAGO
4192 ARCHER AVE., CHICAGO 32
(Archer Ave. at Sacramento)
PHONE: VIrginia 7-1141

SKIP'S SELF SERVICE
Liquor Store
5515 SOUTH DAMEN AVENUE
ALL PHONES — WALBROOK 5-8202
AUGUST-RUGP. 8, 9, 10 d. d.

BISQUIT THREE STAR COGNAC	Fifth	$4.98
IMPORTED FRENCH BRANDY	Fifth	$3.29
HENNESSY THREE STAR COGNAC,	Fifth	$5.09
GRAIN ALCOHOL 190 PROOF U.S.P.	Fifth	$4.89
CINZANO VERMOUTH Dry or Sweet	Fifth	$1.89
KIJAFA WINE	Fifth	$1.69
IMPORTED CANADIAN WHISKEY	Fifth	$4.19
IMPORTED PINEAPPLE OR CREAM OF BANANA LIQUEUR	Fifth	$4.98
OLD STYLE LAGER BEER Case of 24 — 8 oz. bottles	Case	$2.59
BUDWEISER, SCHLITZ, MILLER, HAMMS or PABST, Case of 24 12 oz. bottles		$3.49

SPECIALUS BARGENAS

ŠALDYTUVAI
tik
$149.00
DIDELIS PASIRINKIMAS ĮVAIRIAUSIŲ BALDŲ
FELIX A. RAUDONIS, NELLIE BERTULIS, Sav.
ROOSEVELT FURNITURE Co.
2310 W. Roosevelt Road Telef. SEeley 3-4711
Krautuvė atidaryta sekmadieniais nuo 11 iki 4:30.

PAJIEŠKOJIMAI

1) Jieškomas PETRAS GALVANAUSKAS, s. Juozo, gimęs Kavolių k. Panemunio valsč., Rokiškio apskr., pirmiau gyv. Chicagoje. Jieško Agnė Galvanauskaitė Gurklienė, d. Felikso, dabar gyvenanti: S.S.S.R. Irkutskaja obl., Gorod Čeremchovo, p/o Griševo, Kirzavod Nr. 2, Barak 4, kv. 13.

2) Jieškoma ONA PASTOROSTYTĖ RAINIENĖ, d.' Domininko, gim. Raseinių apskr., Tytuvėnų valsč., Boldanj km., 1930 m. gyv. Waterbury, Conn. Jieško sesuo Morta Mosteikienė, gyv. S.S.S.R, Irkutskaja obl., Gorod Čeremchovo, p/o Griševo, Kir-zavod, Dom 9,, kv. 7.

Norintieji daugiau žinių gali kreiptis šiuo adresu: Mečys Krasauskas, 4438 S. Francisco Ave., Chicago 32, Ill.

Jieškomi ANTANAS ir ONUTĖ VARNAIČIAI ir jų duktė DALĖ, gyv. Kiduliuose, Šakių apskr. Juos pačius arba kas žinotumėt apie juos prašau pranešti: Pranui Špakauskui, 28 Delmont Rd., East Hartford 8, Conn.

Jieškomas JONAS KONČIUS g. ir augęs Chicagoje, Šv. Jurgio parapijoj ir PIJUS VARNAS, kuris taippat nuo seno gyv. Chicagoje. Jieško giminės iš Lietuvos, Telšių parap. Prašome atsiliept šiuo adresu: V. Čepaitienė, 37 E. 99th St., Chicago 28, Ill.

Iš Lietuvos giminės jieško KUPRIJONŲ — MATAUŠO, ANTANO, MOTIEJAUS ir ONOS. Visi s. ir d. Lauryno, gyv. anksčiau New Yorko mieste. Jieškomieji gali apie savo gimines sužinoti kreipiantis į K. Tautkų, 126 S. 9th Ave., Maywood, Ill: arba parašydami laišką savo seseriai į Lietuvą adresu: Kotryna Riabienė Kuprijonaitė, d. Lauryno, gyv. Kauno sritis, Vilkijos rajonas, Panevėžiuko paštas, Karalgirių kaimas, Lithuania.

Jieškoma STEFANIJA BERGAITĖ MAKAUSKIENĖ, kilusi iš Rokiškio m. ir gyvenusi Kaune. Yra žinių iš Lietuvos. Ji pati ar apie ją žinantieji prašome atsiliepti adresu: Vladas Maćinskas, 50 Dickinson St., Trenton, New Jersey.

Jieškomas ALEKSANDRAS DALANGAUSKAS, s. Mateušo, gimęs apie 1895 m. Panevėžio apskr., Šeduvos valsč. Prastavonių km. Gyv. Chicagoje apie 40 m. Yra laiškų iš Lietuvos nuo sesers. Prašom atsiliepti arba apie jį pranešti šiuo adresu: Benas Pakalenka, 4004 Deodar St., East Chicago, Indiana.

Antosė Karpavičienė iš Lietuvos jieško savo vyro JUOZO KARPAVIČIAUS, gim. apie 1912—1914 m., su kuriuo persiskyrė Lietuvoj 1944 m. Prašome atsiliepti arba apie jį ką žinantieji pranešti šiuo adresu: T. Balčiūnas, 3917 Fir St., East Chacago, Indiana.

Jieškomas JONAS ŠČIUCKAS, g. J.A.V. Turiu laišką iš Leituvos nuo jo tėvų. Kreiptis šiuo adresu: V. Maslauskas, 16758 Pearl Road, Strongsville, Ohio.

Jieškomi: MYKOLAS PEČIULIS, ALEKSANDRAS PEČIULIS ir MARCIJONA PEČIULYTĖ KATAUSKIENĖ, kilę iš Užpelių kaimo. Jieško jų sesuo iš Sibiro. Prašomi atsiliepti jie patys arba jų vaikai, šiuo adresu: Krasnojarskij Kraj, N. Ingašinskij Rajon, Počta Pinskij L.P.CH. Učastok 110,. Grigolienė Petronelė.

Stipri katalikų spauda

Šiuo metu JAV katalikiškųjų laikraščių spausdinama 23,368,348 egzemplioriai. Naujų prenumeratorių laimėta net 698 954. Plačiai skaitomas yra informacinis laikraštis Register, turįs tiražą 815,864. Jo išeina viena bendra laida ir dar 34 laidos pritaikytos atskiroms diecezijoms. Kolumbo vyčių žurnalas Columbia turi 815,864 skaitytojus. Iš viso JAV katalikai leidžia 130 laikraščių ir 429 žurnalus. Tikrumoj — net daugiau, nes ne visi įvairiomis kitoms kalbomis išeiną katalikų leidiniai įskaityti.

A. A.

ZIGMONTAS RAILA

Gyveno 4440 So. Wood St.

Mirė rugpjūčio 7 d., 1957, 10:30 val. ryto, sulaukęs pusės amžiaus. Gimė Lietuvoje, Kuršėnų mieste. Amerikoje išgyveno 44 m.

Pasiliko dideliame nuliūdime 2 brolio sūnūs: Steponas ir Juozapas; 2 brolio dukterys: Ona ir Zuzana ir jų seimos; pusseserė Lucy Vaičkus ir jos šeima ir daug kitų giminių, draugų ir pažįstamų.

Laidotuvėmis rūpinasi pusseserė Lucy Vaičkus.

Kūnas bus pašarvotas ketvirtad., rugp. 8 d. 5 val. po pietų F. Eudeikio koplyčioje, 4605 So. Hermitage Ave.

Laidotuvės įvyks šeštad., rugpjūčio 10 d., iš koplyčios 8:30 val. ryto bus atlydėtas į Šv. Kryžiaus parapijos bažnyčią, kurioje įvyks gedulingos pamaldos už velionies sielą. Po pamaldų bus nulydėtas į Šv. Kazimiero kapines.

Nuoširdžiai kviečiame visus: gimines, darugus ir pažįstamus dalyvauti šiose laidotuvėse.

Nuliūdę: Giminės.

Laidotuvių direktorius John F Eudeikis. Tel. YArds 7-1741.

STATYBAI IR NAMŲ PATAISYMUI PRISTATOM

Visokių Rūšių MEDŽIAGĄ

CARR MOODY LUMBER CO.

STASYS LITWINAS, Pres.

3039 So. Halsted St.

Tel. VIctory 2-1272

Apkainavimą ir Prekių Pristatymą Teikiame Nemokamai.

Raštinė atidara kasdien nuo 8 val. ryto iki 6 val. vakaro Šeštadienais iki 3 val. vakaro

ATVYKĖLIAI IŠ RYTŲ AFRIKOS

Čia matome iš Tanganikos, Rytų Afrikos, atvežtas dvi bezdžionės — babūnus. Jos buvo atvežtos kartu su kitais gyvuliais į New Yorką, kurių dauguma buvo patalpinta Šv. Liudviko, zoologijos sode. (INS

JOS. F. BUDRIK

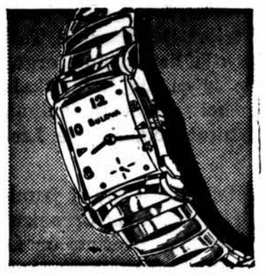

Rankiniai laikrodėliai: Benrus, Bulova, Longines, Elgin už žemas kainas.

Naujas jaunų mergaičių laikrodėlis, gėlės pavidale, auksuotas, su akmenėliais, vertės $14.88, per trumpą laiką $6.88
17 akmenų laikrodėlis, waterproof, vertės $29.99, už $14.88
Kišeninis Alarm Clock už .. $7.88
Rankinis laikrodėlis su Alarm Clock $28.88
17 akmenų selfwinding kišeninis laikrodėlis, vertės $59.50, už $28.88
21 akm. rank. laikrodėlis už $34.88
23 akm. rank. laikrodėlis už $44.88
30 akm. 14 k. laikrod. už $74.88
32 šmotai sidabro, stainless steel, vertės $20, už $8.88
32 šmotai dinnerware serviz. $8.88
72 šmotai sidabro, King gražioje dėžėje, vertės $55, už .. $28.88

VASAROS FANTASTIŠKI BARGENAI ANT TELEVIZIJŲ, RADIJŲ, HI-FI, PHONGRAFŲ

Nauja 1957 Televiz. 21 col. $88.80
Nauja 1957 Televizija, 21 colio Console $108.80
Nauja 1957 Emerson, nešiojama, ... $98.80
Nauja General Electric nešiojama, ... $98.80
Nauja RCA spalvuota 21 colio Televizija $388.80
Muntz 24 colių TV. $98.80
RCA 16 colių TV $48.86
Stradford 21 col. console .. $68.80
Motorola 16 colių console .. $48.80
Zenith 24 colių console .. $128.80
21 col. console TV, radijas ir fonografas $228.80
Zenith mahogany HI-FI, reguliaria kaina $300, už $148.00
Recordio — gamintis savo rekordus, groja radijas ir phonagrafas, buvo $125, už $58.80
Tape recorder, vertės $125, už $48.50
Trumpų bangų radijas, buvo $98.00, už $38.00

LENGVI IŠMOKĖJIMAI

Mainykite savo setą.

JOS. F. BUDRIK FURNITURE, INC.

3241 S. Halsted St.

Chicago, Illinois

Atdara pirmadienio ir ketvirtadienio vakarais. ik 9:30.
Uždara šekmadieniais

Dėl Televizijos sutaisymo — telefonuokit CAlumet 5-7237

Budriko Radijo Valanda iš WHFC, 1450 kil. radijo stoties ketvirtadieniais nuo 6 iki 7 val. vakare.

IŠNUOMUOJAMA — FOR RENT

NAMŲ SAVININKAI!

Tarpininkaujame butų išnuomavimui. Patarnavimas veltui. Turime laukiančiųjų sąrašą.

VARPAS Real Estate

5916 So. Western. PRospect 8-2234

MISCELLANEOUS

SILDYMAS

A. Stančiauskas instoliuoja visų geriausių Amerikos firmų gazu ir alyva, kūrenamus pečius furnaces), visų dydžių oro vėsintuvus (Air conditioners) ir atlieka visus skardos darbus

1546 S. 49th Court, Cicero

Tel. OLympic 6-0775 nuo 8 val. ryto iki 5 val. vakaro.
Telefonas nuo 5 val. vakaro: OLympic 2-6752

LIET. APDRAUDOS AGENTŪRA

Visų rūšių apdraudos. Automobilių finansavimas. Notariatas. Valstybės patvirtinos kainos.

Prieš darydami apdraudas kitur pasiteiraukite pas mus.

JONAS KIRVAITIS
WAlbrook 5-5671

INTERSTATE INSURANCE AGENCY
6108 S. Ashland Ave., Chicago 36, Ill

VIKTORO KOZICOS

Lietuviškas gazolino stotis ir auto taisymas

Atliekami motoro remontai, lyginimo, dažymo darbai ir keičiamos dalys

CALL-ME-MOTORS CO.

5759 S. WESTERN AVE. PR 8-9533

ISIGYKITE DABAR !

KADA IR KAM MOKAMOS

Pensijos ir Pašalpos

Šiame leidinyje ir 8 pusl. priede atspausdinta JAV-bių **Socialinio Draudimo (Social Security) įstatymas su naujausiais 1956 metų papildymais,** būtent: 1) Oficialės pensijų ir pašalpų lentelės, 2) Moterims pensijų mokėjimas nuo 62 metų amžiaus, 3) Nedarbingiems asmenims pensijos mokėjimas nuo 50 metų amžiaus.

Be to, šiame leidinyje **atspausdintas Nelaimingų atsitikimų įstatymas (Workmen's Compensation),** su lentelėmis, nurodant už kokius kūno susižeidimus kiek mokama pašalpos Leidinių kaina **tik 80 centų.**

Pinigus su užsakymais siųsti:

"DRAUGAS"
4545 West 63rd Street
Chicago 29, Illinois

"Ir kas būtina ir kas naudinga ir kas malonu reikia neštis paskui Kristų."

Taigi,

ne visi žmogaus kryžiai yra sunkūs.

Apie tai rašo

VYSK. VINCENTAS BRIZGYS

savo knygoje

Trisdešimt Meilės Žodžių

gyvenimo temomis Kristaus dvasioj.

Lietuviškos Knygos Klubo leidinys, 167 psl.,

kaina $1.50.

Užsakymus kartu su pinigais siųskite

DRAUGAS, 4545 W. 63rd St., Chicago 29, Illinois

DIENRAŠTIS "DRAUGAS" SKELBIA SEPTINTĄJĮ

ROMANO KONKURSĄ

KONKURSO MECENATAS

JONAS ANDRULIS

skiria tūkstančio (1,000.00) dolerių premiją.

1. Dienraštis "Draugas" talkininkaujant "Draugo" Bendradarbių klubui, skelbia naują lietuviško romano konkursą. Paskutinė data konkursui skiriamo romano rankraščiui įteikti — 1957 m. gruodžio 1 diena.

2. Geriausiam romanui skiriama premija — tūkstantis dol., kurią paaukojo pramonininkas Jonas Andrulis iš Michigan valstybės.

3. Jury komisiją sudaro Benediktas Babrauskas, Jonas Kavaliūnas, Petras Maldeikis, Juozas Švaistas-Balčiūnas ir Domas Velička.

4. Romano siužetą pasirenka patys autoriai. Romanas turi būti parašytas mašinėle, nemažesnis kaip apie 200 romano formato puslapių.

5. Kūrinius siųsti adresu: Romano Konkurso Komisijai, "Draugas", 4545 W. 63rd St., Chicago 29, Ill.

6. Sprendimo bešališkumui patikrinti autoriai turi pasirašyti slapyvardžiu, o atskirame uždarame voke pažymėti savo tikrąją pavardę ir adresą, ten pat įrašant romano antraštę ir pasirinktą slapyvardį.

7. Tūkstančio dolerių premiją gavęs autorius be papildomo honoraro pirmosios laidos teises perleidžia "Draugui", įskaitant teisę spausdinti dienraštyje ir išleisti atskiru leidiniu. Jei knyga duotų pelno, jis yra skiriamas romano premijos fondui. Premijos nelaimėję autoriai spausdinimo sąlygas nuspręs abipusiu susitarimu.

Skelbkitės "Drauge"!

CLASSIFIED AND HELP WANTED ADS

REAL ESTATE

Med. 1 a. 5 k., II 6. 2 aut. gar.$15,500
Mūr. 5 k. 1 k. virš. 1 k. rūs.$22,000.
Mūr. 2 po 5 k. 2 aut. gar. $24,000.
Med. 1 a. 5 k. II 4 k. Alyva. $11,900
Taverna ir 2 kam. užpak. Už 6,500.
Mūr. 2 po 6 k. 2 aut. gar. $20,000
Mūr. naujas 3 erd. mieg. $22,900

S.A. AGLINSKAS Real Estate

2439 W. 69 St. HE. 4-8292

BRIGHTON PARKE:

Med. 3 butai: 6, 4 ir 3, sklepas, garažas, 30 p. sklypas, dujų pečiais šild., visi butai, 135 paj. ir sav. butas, 39 ir Francisco apyl. Kaina $19,900.

Mūr. 2 po 4, 27 p. sklypas, pečiais šild., gera vieta Kaina $18,500.

GAGE PARKE:

Žavinga rezidencija: 7 kmb. dvi vonios, daug rūbinių, vieta knygynui, veranda, visas namas naujai dekoruotas, 60 p. sklypas aptvertas aplink tvora, puikiai įrengtas sklypas. Namas kaip naujas. $37,000.

MARQUETTE PARKE:

Puikiai atrodantis, patogiai sutvarkytas 2 po 6 ant 50 p. sklypo, centr. alyva šild. atsk. pompos kiekvienam butui. 160 paj. už vieną butą, rinktinė vieta

KITUR:

Med. 2 po 6 69 ir Laflin apylinkėje. Ne toi Marquette parkas, vienas butas atremontuotas, tuoj galima užimti, mažas įmokėjimas. Proga.

ŠIMAITIS REALTY,

2737 W. 43rd St., CL 4-2390

Prieš pirkdami ar parduodami namus, biznius, sklypus ar ūkius atlankykite mus.

KUTRA-NORKUS REALTY
REAL ESTATE-INSURANCE
NOTARY PUBLIC
2405 West 51 St.
WAlbrook 5-5030
PRospect 8-3579 (vak. ir semad.)

BRIGHTON PARKE ĮMOKĖTI $15,000

4 butų mūrinis. Puikiausiame stovy; 1—6 kamb. de luxe modernus butas; 1—3½ k. butas pilnai apstatytas; 1—5 k. butas angliškame rūsy su krosnim ir šaldytuvu. 2 autom. mūr. garaž. Daug priedų. **Virš $5,000 metinių pajamų.** $36,500.

Kreiptis į MR. VAINA

REpublic 7-9400

OAKLAWN

5 k. gražus bungalow ant 75 pėdų sklypo. Centralinis šildymas gazu. Puikus pirkinys už $17,300.

Marquette Parke

6 k. mūr. bungalow. Centrinis šildymas gazu. 35 pėdų sklypas. Kilimai, užuolaidos, air-condition. Dideli mieg. k. Įmokėti tik $6,000. į Kitur

Mūrinis su rūsiu 4 butų po 6 kamb. ir 2 k. ir 3 k. Savininkui centrinis šildymas. Labai geros pajamos ir mažos išlaidos. Kaina $25,500; įmokėti tik $5,000.

Apartamentinis mūrinis — 12 po 5 k. Rūsys. Šildymas alyva. Naujas boileris. $9,400 metinių pajamų. Šia savaitę galima nupirkti su $12,000 įmokėjimu už $32,500.

Be to dar turime ir kitokių gerų namų įvairiose vietose.

VENTA

4077 So. Archer Ave.

LAfayette 3-3881

PIRKITE ir parduokite savo nekilnojamą turtą per mano įstaigą. Naudokitės mano teisingu patarnavimu.

E. KURŠIUS
REAL ESTATE SALES
REpublic 7-9400

Šioje nekilnojamo turto pardavimo įstaigoje perkant ar parduodant, jūsų laukia greitas ir teisingas patarnavimas.

NORVILA
REAL ESTATE SALES
2600 W. 59th St. Tel. PRospect 8-5454

Illinois resort liquidation sale
PAEŽERIO SKLYPAI

50 pėdų "frontage", 39 mylios nuo miesto. Pilna kaina $395. Galima tuojau statyti. Parduodama tik po 2 sklypus pirkėjui. Įmokėti $50; mokesties $10 į mėn. Skambinti

SOuth Shore 8-2023

15 AKRŲ

Orland Parko rajone, arti U. S. 45, su moderniška 5 kamb. ranch namu ir kitais ūkio pastatais. $38,900. Savininkas sutinka parduoti 5 akrus su namais už $32,000, arba tik 10 akrų žemės už $8,000. Nepraleiskite progos įsigyti šią vertingą nuosavybę arti Čikagos! A. Rėklaitis.

SAVIKAINA $16,500

5 kamb. patogus mūr. bungalow. Moderniška virtuvė ir vonia. Aut. šildymas alyva. Garažas. Blokas nuo Marquette Parko. Volodkevičius.

PRIE MARQUETTE PARKO

Mūr. 6 kamb. rezidencija. Šildymas gazu. Apsauga nuo potvynio. Alum. dvigubi langai, 1½ karo garažas. $19,000. A. Katilius.

NAUJAI IR GRAŽIAI PERTVARKYTAS

5 kamb. mūr. bungalow Marquette Parke. Gazo šilima. $17,500. A. Sirutis.

P. LEONAS
REAL ESTATE
2735 West 71st Street
Visi telefonai: WAlbrook 5:6015

Perskaitę "Draugą" duokite kitiems!

REAL ESTATE

KADA NORITE PIRKTI AR PARDUOTI NAMUS

Kreipkitės į
SOPRYCH REAL ESTATE
6407 S. Kedzie Ave. WAlbrook 5-3216
AGENTAS ALEX KANAVERSKIS

Mūr. 2 po 6 k., centr. šild. 2 maš. garažas, skl. 37 p. — nebrangiai.

4 m. senumo mūr. bung. 6 kamb., platus sklypas — puikiai įrengtas.

Mūr. 2 a. po 5 k. 3 mieg., šild. gazu, alum. langai, nauj. garaž. $24,000

Mūr. 2 a. po 6 k. cent. šild., sklyp. 31 pėdų. garažas. $29,000.

M. ŠIMKUS
REAL ESTATE
4259 So. Maplewood Ave.
Tel. CLiffside 4-7450; Res. YArds 7-2046

Marquette Parke, kampinis mūrinis naujas, geisvų plytų. 2 butai po 6 kamb.; 1—4 kamb., 38 pėdų sklypas. Pilnai įrengta pastogė (attic), 2 automb. mūrinis garažas su automatiškai atsidarančiomis durimis. Visas namas nepaprastai gražiai ir moderniškai įrengtas. Savininkas dėl kitų įsipareigojimų priverstas parduoti nebrangiai. Tokis pirkinys retai pasitaiko. Nedelskite ir susitarkite tuojau pat tuos namus apžiūrėti.

Brighton Parke, mūrinis. 2 butai po 5 kamb. ir 1—4 kamb. Uždaryta veranda. Mūrinis 2 automob. garažas. Pirmas aukštas visai naujai ir moderniškai pertaisytas. Pašaukite telefonu dar šiandien ir būtinai pamatykite šį namą.

Taip pat turime daugiau nuosavybių duodančių **geras pajamas** ir prekybinių namų.

Turime rimtų pirkėjų, todėl prašome turinčius parduoti namus kreiptis į raštinę ir mes mielai patarnausime parduodami Jūsų namus.

SHUKIS REALTY
6433 So. Pulaski St.
Telef. LUdlow 5-5900

MARQUETTE PARKE. Ant 2jų sklypų 4 butų namas, po 5 kamb. Modern. mūrinis namas. 4 autom. mūro garažas. Garu apšild., stokeris. Arti parko. Kaina $50,000. Skambinti

ABerdeen 4-7172

GAGE PARKE

5 k. su uždaru porčium. Gražiai įrengtais (knotty pine) kamb. rūsy. Gazu šild., 2 autom. garažas. Tik $17,900.

Pajamų nuosavybė 7 kamb. rezid. ir 2-jų k. butas rūsuje. Radijatoriais gazu apšild. Galimybė padaryti 3-čias butas. 2 autom. garažas. Paskola su 4½%. Pilna kaina $19,900.

MARQUETTE PARKE

5 kamb. mūr. Plytelių virtuvė ir vonia. Gazo šildymas. Numažinta kaina $17,900.

BRIGHTON PARKE

1½ augšto mūr., 7 kamb., (4 mieg.) apačioje, 4 k. butas viršuj. 50 pėdų sklypas, 2-jų autom. garažas. Kaina $23,900.

PASITEIRAUKITE mūsų namų sąraše ir įsitikinsite gerais pirkiniais

VARPAS Real Estate
Insurance, Notary Public
5916 So. Western Ave.
PRosp. 8-2234 arba HEm. 4-7065

2-JŲ AUGŠTŲ MEDINIS NAMAS. "Shingled" — apkaltas. 2 po 4 kamb. 1-as augštas karštu vandeniu apšild. Garažas. 4411 So. Rockwell St.

SAVININKAS PARDUODA

Gerame rajone, medinis cemento pamatais, 2 po 5, iš lauko ir pirmas augšt. naujai dekorotas, tik pusė bloko nuo liet. bažn. ir mok., tiek pat autobusas. Norime greit parduoti. Skambinti nuo 5 valand. vakare FR 6-0133.

Pirkite tiesiog iš savininko

Modernus, kaip naujas "ranch" namas, 3 mieg. kamb., didelis salionas, 6 rūbinės, gazu apšild., aluminum sieteliai ir žieminiai langai, awnings. Arti I. C., krautuvės, mokyklos. Žemi mokesčiai. Nebrangiai. Reikia tik $2,000 įmokėti. Geroj vietoje. Skambinti SKyline 4-5127.

PAJAMŲ NAMAS. Mūrinis. 4 kambariai ir 4 kamb. rūsy. Centrinis apšild. gazu. 2 autom. garažas. Arti 31st ir Hamlin Ave. Mokesčiai tiktai $83. $13,900. SVOBODA, 3739 W 26th St. LAwndale 1-7038.

DIDELIS 5 kamb. namas, galimybė įrengti daugiau kamb. 2 miegamieji k. 6 m. senumo. Gazu apšildomas. 2 autom. garažas. Sklypas 33x125. 7154 S. Spaulding Ave.

Parduodama 40 akrų žemės, 1/3 "muck land". 5000 Scotch Pine - pušių medelių 2 m. senumo. 3 akrai miško $5,000. Didelis pelnas iš mažo investmento. Louis Hlavacek, Real Estate, East on US, 30, Grovertown, Idiana.

PARDAVIMUI

Savininkas parduoda '57 metų PONTIAC su automatiška transmisija. Mažai važiuotas — tik 900 mylių. Skambinkite vakare YArds 7-8949.

Pardavimui cash register, $50, adding machine, $45, naujas elektric radijatorius, $35. Telef. CL 4-2791, po 6 v. v.

Pirkit Apsaugos Bonus

HELP WANTED — FEMALE

REIKALINGA MOTERIS PRIŽIŪRĖTI VAIKĄ
Kreiptis tel. DAnube 6-6353

WORK CLOSE TO HOME
SAVE TIME & CARFARE

TYPIST — GENERAL OFFICE

Some experience preffered but not absolutely necessary. Age no factor. Knowledge of shorthand helpful. Must like figures. 5 day week. New air conditioned office. Company benefits. Salary according to experience and ability.

BEECO, INC.
1501 W. 35th St.
Call LAfayette 3-4800

HELP WANTED — MEN

- **ORDER FILLER & PACKER**
- **STOCKMAN**

5 day week. Permanent work. Experience not necessary. Ability to speak and write in English is required.

J. W. BUTLER PAPER CO.
223 W. Monroe St.
Mr. Ramsay FRanklin 2-5800

REIKALINGAS

VIRĖJO PADĖJĖJAS

Turi būti nors kiek prityręs. Nuolatinis visų metų darbas. Exclusive, užmiesčio restoranas. Reikia nors kiek kalbėt angliškai. Reko mendacijos reikalingos. $85 į savaitę, plius kamb. ir maistas.

JACK GIBBONS GARDENS
147th & Oak Park Ave.
TINLEY PARK, ILLINOIS
TEl. KEllog 2-8703

VYRAI IR MOTERYS

REIKALINGI

MOTERYS AR VYRAI

SIUVAMŲ MAŠINŲ Darbininkai—MOTERIŠKŲ PALTŲ GAMYBAI

229 So. Wacker Drive

4 augštas. Tel. ANdover 3-7484

PROGOS — OPPORTUNITIES

MAISTO PRODUKTŲ IR MĖSOS KRAUTUVĖ

SU NUOSAVYBE

5 kamb. 3 mieg. apartmentas. Šildymas "forced air" — alyva. 2 automobiliams garažas. Bargenas.

Telef. REpublic 7-7265

Parduodama maisto produktų krautuvė su pilnu įrengimu. Kaina pigi. Pardavimo priežastis nesveikata. 3953 S. Rockwell St. Tel. YArds 7-6934.

GROCERY & Mėsos krautuvė. Gerai einąs biznis, geroj vietoje Marquette Parke. Dėl ligos noriu skubiai parduoti, teisingai įkainuota.

2558 W. 69th St.

BUILDING & REMODELING

Nauji namai, garažai, įvairūs pataisymo, pertvarkymo (remodeling) darbai

VACYS PETRAUSKAS
BUILDING CONTRACTOR
4327 S. Campbell Av., Chicago 32, Ill.
Tel.: YArds 7-9675 arba CL 4-7450

Namų statyba, įvairūs pataisymai ir pardavimas. Jei norite pirkti ar užsisakyti namą, kuris būtų gerai išplanuotas, patogus, gražus ir pigus, pirkite ar užsisakykite pas

V. ŠIMKUS

Susitarti šaukite TErminal 9-5531 nuo 5 val. p. p. kasdien ir sekmadieniais nuo 10—4 val. Adresas: 515 Nolton, Willow Springs, Ill.

VIKTORAS ŠIMAITIS
GENERAL CONTRACTOR

Stato rezidencinius ir komercinius namus, pasiūlo sklypus, rekomenduoja planus; išrūpina statybos kreditus. Skamb. vak.: VI 7-4229

Namų tel. BIshop 7-3340
2737 West 43rd Street

J. BREIVE and SON
CONSTRUCTION COMPANY
1442 S. 48th Ct., Cicero 50, Ill.

Statome naujus namus ir garažus. Atliekame visokių trobesių ir patalpų įvairius remonto darbus, skubiai gerai ir pigiai.

Šaukite DAnube 6-2793 nuo 9 val. ryto iki 7 val. vakaro
Tel. OLympic 2-5121 nuo 6 val. vakaro iki 11 val. vakaro

LIETUVIŲ STATYBOS BENDROVĖ

MŪRAS

Builders Gen. Contractors

Atlieka planavimo ir statybos darbus gydytojų ofisų, gyvenamųjų ir viešųjų pastatų.

Namų įkainavimas ir įvairūs patarimai nemokamai.

Kreiptis šiuo adresu:

JONAS STANKUS

Raštinės ir buto telefonas PRospect 8-2013
6800 SO CAMPBELL AVE.
Chicago 29, Ill.

SPORTAS

KITI RAŠO

Sportiškumas

Toronto LSK Vyties biuletenio "Vytiečių veikla" Nr. 3 rašo apie sportiškumą. Į klausimą, ką gi mes vadiname sportiškumu, yra toks atsakymas: "Visų pirma, tai yra sugebėjimas vienodai priimti pergalę ir pralaimėjimą. Tikram sportininkui lai mėjimas nereiškia nieko daugiau, kaip tik tą žodį. Jis žaidžia nebūtinai laimėjimui, bet tam, kad sportuodamas praplėstų savo asmenybę. Pralaimėjęs jis nedaro priekaištų sau ir kitiems, nejieško pasiteisinimo kitų blogoje valioje".

Sportas — gyvenimo džiaugsmas

Tėviškės Žiburių Nr. 17 J. Borevičius, SJ, rašydamas apie jaunimą, gražiais žodžiais užsimena ir apie sportą. Čia jis taip teigia:

"Jaunimo bičiulis dr. Pedtzer nuostabiai gražiai pastebi, kad sportas yra gyvenimo džiaugsmo ir sveikatos šaltinis tautos dvasinių bei fizinių galių ugdymui. Kiekvienas jaunuolis ir mergaitė yra reikalingi progų, kur galėtų išlieti savo jaunatvišką energiją. Sportas pateikia tam idealias galimybes. Čia energija vainikuojama gražiais laimėjimais, nešančiais kilnaus džiaugsmo sportininkui ir pasididžiavimą sportinei bei tautinei šeimai. Sportinei veiklai vadovaujanti etika yra viena gražiausių priemonių ugdyti žmogaus charakteriui bei jo asmeny bei. Bendrai einamas gyvenimo kelias, bendrai išgyventi pavojai, džiaugsmas ar skausmas sujungia žmones ypatingo dvasinio artumo ryšiais. Sportinė veikla, kuri per garbingą kovą siekia laimėjimo, yra viena gražiausių socialinių mokyklų jaunimui.

Nepaprastai džiugu, kad mūsų veiklusis jaunimas ir čia buriasi sportinei veiklai. Pastangos yra nepaprastai nuoširdžios, bet jos sudaro tik pradžią to, ką galima pasiekti ir dabarties sąlygose. Reikia tik visos lietuviškos visuomenės paskatinančio dėmesio".

Čia paduotos citatos vaizdžiai nusako sportiškumo ir sporto reikšmę. Belieka tik tikėtis, jog jos rastų atitinkamą atgarsį mūsų sportininkų bei sporto bičiulių tarpe.

Mahanoy City, Pa.

Tradicinė lietuvių šventė

Jau 43 metai, kai tūkstančiai Amerikos lietuvių iš Schuylkill, Carbon, Northumberland ir Luzern apylinkių susirenka į Lakewood Park rugpjūčio 15 d. Šiemet kunigai ir lietuvių šventės komitetas paruošė ypatingai turtingą programą, kurioje dalyvaus daug žymių Amerikos lietuvių, užimančių reikšmingas vietas savo tarnyboje.

ANN A. BERNATITUS

Anglų kalba kalbės Commander Ann A. Bernatitus iš N. C. U. S. Navy. Ši moteris yra daug kartų pasižymėjusi savo tarnyboje ir už nuopelnus yra apdovanota garbės medaliais. Commander Frogget iš U. S. Navy Training Center Hazleton, Pa., ir taip pat U. S. N. R. kapelionas Rev. John O'Neil, kaip artimi lietuvių bičiuliai, pasižadėjo aktyviai dalyvauti šventėje.

Pagrindiniu kalbėtoju bus Lietuvos konsulas New Yorke A. Simutis. Šv. Juozapo parapijos jaunimo choras iš Mahanoy City, Pa., pasirodys su tautiniais šokiais ir dainomis.

Lietuvių šventės komitetas nutarė visą pelną paskirti trims seselių vienuolynams — Nukryžiuotojo Jėzaus, Šv. Pranciškaus ir Šv. Kazimiero. **Koresp.**

RADIO PROGRAMA

Radio Programa iš stoties WBMS, 1090 kil. sekmadieniais 12—12:30 val. per pietus: liet. muzika dainos, ir Magdutės Pasaka. Biznio reikalais kreiptis į Steponą Minkų, Baltic Florists, Gėlių ir Dovanų Krautuvę, 502 E. Broadway So. Boston 27, Mass. Tel. So. 8-0459. Ten pagaunama laik. „Draugas".

IŠ ARTI IR TOLI

BRAZILIJOJE

— **Pasaulio Lietuvių Bendruomenės reikalai Brazilijoje.** Pasaulio Lietuvių Bendruomenės iniciatoriams sunku buvo pamatyti įvairiuose kraštuose gyvenančių lietuvių gyvenimo ir organizacinio darbo aplinkybes. Atrodo, kad bendruomenės statutas buvo daugumoje taikomas tremtiniams, nekreipiant dėmesio į jau veikiančias organizacijas. Pavyzdžiui, Brazilijoje jau labai seniai lietuvių organizacijos dirba tą darbą, kuris yra numatytas Pasaulio Lietuvių Bendruomenės. Tokiame Rio de Janeire steigimas dar vienos organizacijos būtų apsunkinimas, nes ją turėtų organizuoti tie patys veikėjai, kurie dabar veikia Kat. Bendruomenėje ir Dainavoje, tuos pačius narius perrašyti į naują organizaciją. Kas nedalyvauja, neremia esančių organizacijų, nedalyvaus ir nerems jokios kitos naujos. Dabartinių organizacijų veikėjams reikėtų ant savo pečių pasiimti dar daugiau pareigų, savo organizacijų narius perrašyti į Bendruomenę. Tuomet išeitų nesusipratimų ir dėl veikimo. Pasaulio Lietuvių Bendruomenė nieko naujo neįneš į veikimą.

Gi lietuvių atstovavimo pareigą labai gražiai gali atlikti iš esančių organizacijų sudaryta taryba.

— **Liepos mėn. 21 d.** Sao Paulo lietuvių organizacijos minėjo Dariaus ir Girėno — Išeivių dieną. Paskaitą skaitė dr. El. Draugelis. Meninę programą atliko dainininkai K. Ambrazevičius, V. Šaltenis, I. K. Bendruomenės choras.

KOLUMBIJOJ

— **Š. m. liepos 21 d.** Bogotoj katalikų bažnyčioje tapo moterystės ryšiais sujungti Laima Adomaitytė ir inž. M. Vismontas.

Laima Adomaitytė, baigusi Augsburge (Vokietijoje) gimnaziją, 1949 m. emigravo į Kanadą ir iki šių metų gyveno Montrealio mieste, iš kur persikėlė gyventi į Kolumbiją, Bogotos miestą, pas anksčiau ten gyvenančią seserį ir ištekėjo. Adomaitytė yra buvusi žymaus policijos pareigūno a. a. Juozo Adomaičio duktė. Jos motina ir brolis Juozas dabar gyvena JAV, Chicagos mieste. Laimos vyras yra inžinierius ir darbuojasi pagal savo specialybę. Jojo tėvas yra buvęs Lietuvos kariuomenės karininkas. (P.E.D.)

AUSTRALIJOJE

— **Lietuviški namai Sydnėjaus miesto centre?** Kaip praneša "Mūsų Pastogė", Sydnėjaus Lietuvių Namų taryba veda derybas dėl dviejų augštų mūrinių namų pirkimo Broadway gatvėje, prieš Viktorijos parką. Lietuviai už šiuos namus siūlo 15,000 svarų. Bankstowne jau prieš 5 mėn. pradėta statyti Lietuvių namai-salė. Mūro darbai jau baigti. Rugpjūčio mėn. bus dengiamas stogas. Stogo rėmai ir medžiaga jau užsakyta. Bankstowno Lietuvių namų valdyba kreipėsi į visuomenę, kviesdama į talką likusiems darbams atlikti, o taip pat telkti lėšas statybos užbaigimui. Rugpjūčio 3—4 dienomis tam tikslui ruošiama rinkliava.

Kaliniai kolegijos studijose

Net 50 Statevillės kalėjimo, prie Jolieto, nuteistųjų įsirašė į kolegijos kursą, duodamą per televizijos kanalą nr. 11. Televizijos jie klausysis savo klasėje.

KAS KĄ IR KUR

— **Skautininkių dėmesiui.** Šių metų rugpjūčio mėn. 11 dieną 10 val. 4525 S. Rockwell St., 2 augšte, įvyks skautininkių sueiga labai svarbiems ir skubiems reikalams aptarti. Ten pat bus galima pasiimti draugovės nuotraukas. Visos skautininkės, gyvenančios Chicagoje ir apylinkėje, kviečiamos dalyvauti.

— **Michigan City ir La Porte Lietuvių klubas** savo rudens išvyką-pikniką rengia rugpjūčio 11 d. Lašų ūkyje. Klubo vadovybė čia norėtų matyti ne tik klubo narius, bet visus plačios apylinkės lietuvius tarpusavyje bendradarbiaujant, nes dar daug plačiai išsiblaškiusių lietuvių nėra įsijungę į šio vienintelio klubo eiles.

MOVING

A. BENIULIS atlieka įvairius perkraustymus bei pervežimus iš tolimų ir artimų atstumų.

Tel. Bishop 7-7075

GUŽAUSKŲ
BEVERLY HILLS GĖLINYČIA

Geriausios gėlės dėl vestuvių, banketų, laidotuvių ir kitų papuošimų.
2443 West 63rd Street
Telef. PR 8-0833 ir PR 8-0834

SKAITYKITE "DRAUGĄ"

A. A.

KAZIMIERAS MAROZAS

Gyveno 731 W. 60th Place
Mirė rugpjūčio 7 d., 1957, 7:25 val. vak., sulaukęs pusės amžiaus. Gimė Lietuvoje; kilo iš Tauragės apskr., Žagaičių parap., Presmontės km.
Amerikoje išgyveno 50 m.
Pasiliko dideliame nuliūdime žmona Marcelė (Rastutytė), duktė Marijona Aler su šeima, sūnus Frank, sesuo Ona Juškienė su šeima, pusbrolio sūnus Augustas Marozas su šeima, pusseserės dvi dukterys ir jų šeimos, 2 svogeriai; kun. Juozas Rastutis, gyv. Amsterdam, ir Jonas Rastutis, gyv. Miami, Florida, giminaitė sesuo M. Kotryna, kazimierietė, giminaičiai: Antanas ir Mykolas Sacauskai, švogerka Marijona Naizerienė su šeima, kiti giminės, draugai ir pažįstami.
Kūnas pašarvotas Mažeikos-Evans koplyčioje, 6845 South Western Ave.
Laidotuvės įvyks šeštadienį, rugp. 10 d., iš koplyčios 8:45 val. ryto bus atlydėtas į Švenč. P. M. Gimino parapijos bažnyčią, kurioje įvyks gedulingos pamaldos už velionies sielą. Po pamaldų bus nulydėtas į Šv. Kazimiero kapines.
Nuoširdžiai kviečiame visus gimines, draugus ir pažįstamus dalyvauti šiose laidotuvėse.
Nuliūdę: Žmona, duktė ir sūnus.
Laidotuvių direktorius Mažeika ir Evans. Tel. REpublic 7-8600.

A. A.

PRANCIŠKUS MALAKAUSKIS

Gyveno 2307 S. Kolin Ave.
Tel. CR 7-7148
Mirė rugp. 7 d., 1957, 1:30 val. ryto, sulaukęs 74 m. amž. Gimė Lietuvoje; kilo iš Telšių apskr., ir parapijos, Demačių kaimo.
Amerikoje išgyveno 47 m.
Pasiliko dideliame nuliūdime brolis Apolitas, brolienė Veronika, brolio sūnus Apolitas, jo žmona Carmella, sesers duktė Petronelė Augustine, jos vyras Edward, švogeris Ignacas Pranckus su šeima, giminė Zofija Šiaulis, kiti giminės, draugai ir pažįstami.
Priklausė Šv. Vardo Dr-jai.
Kūnas pašarvotas Petkaus koplyčioje, 1410 S. 50th Ave., Cicero, Ill.
Laidotuvės įvyks šeštadienį, rugp. 10 d., iš koplyčios 8:30 val. ryto bus atlydėtas į Šv. Antano parapijos bažnyčią, kurioje įvyks gedulingos pamaldos už velionies sielą. Po pamaldų bus nulydėtas į Šv. Kazimiero kapines.
Nuoširdžiai kviečiame visus gimines, draugus ir pažįstamus dalyvauti šiose laidotuvėse.
Nuliūdę: Brolis, brolienė ir kiti giminės.
Laidotuvių direktoriai A. Petkus ir Sūnus. Tel. TOwnhall 3-2108.

A A

ONA LELINGIS
(ŽURKAUSKAITĖ)
2042 Coulter St. FRontier 3-3977

Mirė rugpj. 8 d., 1957, 8:10 val ryto, sulaukus pusės amž.

Gimė Lietuvoje. Kilo iš Panevėžio apskr., Ramygalos parapijos.

Amerikoj išgyveno 50 m.

Pasiliko dideliame nuliūdime 3 sūnūs: Motiejus, marti Christine, Pranciškus, marti Ona, ir Antanas, marti Darlene, 7 anūka: Judith, Mary Ann, Shirley, Patricia, Robert, Terry ir Linda, 3 broliai: Juozas Žurkauskas, brolienė Pranciška, Jonas Žurkauskas ir Ralph Žurkauskas; brolio sūnus Jonas Žurkauskas su šeima, pusbroliai Juozas Valonis, Kazimieras Žvibas ir Simonas Kavalauskas, kiti giminės, draugai ir pažįstami. Lietuvoje liko sesuo Marijona.

Priklausė Šv. Kazimiero Akad. Rėmėjų Dr-jai.

Kūnas pašarvotas Lackawicz kopl. 2314 W. 23rd Pl.

Laidotuvės įvyks šeštad., rugp. 10 d., iš koplyčios 8:30 val. ryto bus atlydėta į Aušros Vartų parapijos bažnyčią, kurioje įvyks gedulingos pamaldos už velionės sielą. Po pamaldų bus nulydėta į Šv. Kazimiero kapines. Nuoširdžiai kviečiame visus: gimines, draugus ir pažįstamus dalyvauti šiose laidotuvėse.

Nuliūdę: Sūnūs, marčios ir anūkai.

Laidotuvių direkt Steponas Lackawicz. Tel. VI. 7-6672.

PIRKITE DABAR TIESIOG NUO MR. NELSON,
SAVININKO

SAINT CASIMIR MONUMENT CO
3914 West 111th Street
Tel — CEdarcrest 3-6335
Vienas blokas nuo kapinių
Didžiausias Paminklams Planų Pasirinkimas mieste!

ANTHONY B. PETKUS
LAIDOTUVIŲ DIREKTORIUS
6812 SO. WESTERN AVE. 1410 SO. 50th AVE.
CHICAGO, ILL. CICERO, ILL.
Telefonai — GRovehill 6-2345 arba
TOwnhall 3-2108, 3-2109

LIUDŽIO VALANDOJ
Šaukite
MAŽEIKA & EVANS
LAIDOTUVIŲ DIREKTORIAI
6845 So. Western Ave. Air Conditioned koplyčia
REpublic 7-8600 — 7-8601 Automobiliams vieta
Tiems, kurie gyvena kitose miesto dalyse; gausime koplyčią arčiau jūsų namų.

JOHN F. EUDEIKIS
LAIDOTUVIŲ DIREKTORIUS
TRYS MODERNIOS KOPLYČIOS
4605-07 South Hermitage Ave.
Tel. YA 7-1741-2 ir LA 3-9851
4330-34 South California Avenue
Telefonas LA 3-0440 ir LA 3-9852
AMBULANCE DIENĄ IR NAKTĮ

SEKANTIEJI YRA NARIAI CHICAGOS LIETUVIŲ LAIDOTUVIŲ DIREKTORIŲ ASOCIACIJOS

Ambulansų patarnavimas dieną ir naktį. Reikale šaukti mus.

Mes turime koplyčias visose Chicagos ir Roselando dalyse ir tuojau patarnaujame.

PETRAS BIELIONAS
4348 S. CALIFORNIA AVE. LAfayette 3-3572

ANTANAS M. PHILLIPS
3307 S. LITUANICA AVE. Tel. YArds 7-3401

PETRAS P. GURSKIS
659 West 18th STREET Tel. SEeley 3-5711

POVILAS J. RIDIKAS
3354 S. HALSTED STREET Tel. YArds 7-1911

LEONARDAS F. BUKAUSKAS
10821 S. MICHIGAN AVE. Tel. COmmodore 4-2228

JURGIS F. RUDMIN
3319 S. LITUANICA AVE. Tel. YArds 7-1138-1139

VASAITIS — BUTKUS
1446 S. 50th AVE., CICERO, Ill. Tel. OLympic 2-1003

ZIGMUND (ZUDYK) ZUDYCKI
1646 W. 46th STREET YArds 7-0781

STEPONAS C. LACKAWICZ
2424 W. 69th STREET REpublic 7-1213
2314 W. 23rd PLACE VIrginia 7-6672

VANCE FUNERAL HOME
1424 S. 50th Ave. OLympic 2-5245 ir TOwnhall 3-9687

TROOST — PACHANKIS MONUMENTS
JOHN W. PACHANKIS (PATCH), Vice-President
6819 So. Western Ave. Tel. GRovehill 6-3745

Gražiausių Paminklų Pasirinkimą

Kaip Tik Ir Rasite Pas Mus!

Į paminklų patalpas ir atgal mes visuomet parūpiname transportaciją automobiliu.

Atdara kasdien ir sekmadieniais nuo 9 val. ryto iki 5 val. popiet.

IŠSIRINKITE DABAR — BUS PASTATYTA KAPINIŲ DIENOJE! JOKIO ĮMOKĖJIMO. SUMOKĖSITE KAPINIŲ DIENOJE.

Nedelskite nei minutės... Pasiimkite
NEMOKAMAI DOVANĄ ŠIANDIEN!

TILT "N" TOTE SERVING SET
už $500.00 santaupas

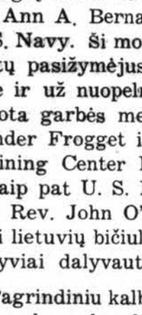

Nepaliejanti tacą ir 6 žavios stiklinės... nešti užkandžius ir gėrimus vienoje tacoje... arba naudoti kaip gražų centrinį padėklą ar sienos papuošimui NEMOKAMAI, kai jūs atidarote taupymo sąskatą $500.00 arba įdedate tokią pat sumą į seną sąskaitą.

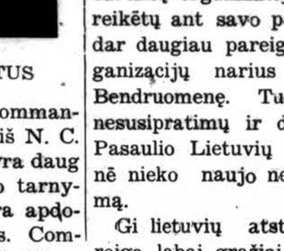

20 Dalių Pikniko Servyzas už $100.00 Santaupas

Tai daiktas, kuris jums reikalingas vasaros ir rudens išvažiavimams — NEMOKAMAI, kai jūs atidarote naują taupymo sąskaitą $100.00, ar įdedate tokią pat sumą į jau turimą sąskaitą.

DABAR

MOKAME DAR DIDESNIUS DIVIDENDUS UŽ TAUPYMO SĄSKAITAS SANTAUPOS, ĮDĖTOS IKI 10 RUGPJŪČIO, NESA PELNĄ NUO 1 RUGPJ.

ATSILANKYKITE...
Mūsų Draugiški Tarnautojai su Malonumu Atsakys Į Kiekvieną Jūsų Klausimą

Assets Over $16,000,000.00

FINANCIAL STATEMENT
Certified June 30, 1957

ASSETS

First Mortgage Real Estate Loans	$15,091,038.24
Federal Home Loan Bank Stock	250,000.00
U. S. Government Bonds	350,000.00
Cash	388,143.19
Office, Land and Building After Depreciation	46,940.73
Office Equipment and Fixtures After Depreciation	44,099.85
Other Assets	1,580.75
TOTAL ASSETS	$16,081,794.67

LIABILITIES

Members' Share Accounts	$12,245,899.95
Advances from Federal Home Loan Bank	1,460,000.00
Accounts Payable	4,007.32
Loans in Process	1,324,760.91
Escrow Payments for Taxes and Insurance	75,006.15
Specific Reserves	3,095.87
General Reserves and Undivided Profits	969,024.47
TOTAL LIABILITIES AND CAPITAL	$16,081,794.67

Where the SAFETY of Your Savings COMES FIRST

Office Hours for YOUR Convenience
Monday, 9 A.M. TO 8 P.M. Saturday, 9 A.M. TO 1 P.M.
Tuesday - Thursday - Friday, 9 A.M. TO 5 P.M.
CLOSED ALL DAY Wednesday

ST. ANTHONY SAVINGS and Loan Association
1447 So. 49th Ct.
TO 3-8131 • Cicero 50

× **Stanley Tunkelis,** gyvenąs Chicagoje, "Draugo" reikalams paaukojo stambią auką — $25. S. Tunkeliui už tai priklauso nuoširdi padėka.

× **Lietuvaitės — lietuviškas reikalas.** Neperseniausiai tilpo "Draugo" skelbimų skyriuje pagarsinimas, kad miesto centre labai senoje Amerikos popieriaus gamybos pramonėje reikalingi darbininkai. Lietuvių daug atėjo ir ypačiai naujieji ateiviai buvo priimti. Lietuviais fabriko vadovybė labai patenkinta, tvirtindama, jog tai geriausi žmonės. Neseniai atėjo pas ten dirbantį "Draugo" korespondentą Personnel d-to direktorius Mr. Gordon Ramsay ir prašė: "Lietuviai, pasirodo, patys geriausi darbininkai, ir ar negalėtumei savo lietuviškoje spaudoje paskelbti, kad mūsų kompanija ir vyr. prezidentas pageidauja, kad gal atsirastų kelios lietuvės ponios ar panelės, kurios moka anglų kalbą ir bent kiek mašinėle rašyti ofiso darbui." Puikios darbo sąlygos. Pageidaujama moterų tarp 20—32 metų. Toji kompanija tik metus ištarnavusiems duoda 2 savaites atostogų, apmoka visus šventadienius. Jūsų korespondentas tiek turėtų džiaugsmo, o tuo pačiu ir Jūsų dienraštis, lietuviškam reikalui patarnauti, kad, jei atsiras lietuvaičių ofiso darbui, toje kompanijoje bus atidarytos durys ir kitiems lietuviams, kurie jieško darbo. Teirautis. J. W. Butler Paper Co., 223 W. Monroe St., antras augštas, tel. FR 2-5800, Personnel dept. dir. Mr. Gordon Ramsay. Praneškite, kad skaitėte "Drauge" J. Gaigalo korespondenciją.

(J. Gaigalas)

× **Tėvų Saleziečių** jaunimo stovyklavietėje prie Cedar Lake, Ind., paskutines dvi savaites atostogauja virš 60 berniukų. Stovykla bus baigta rugpjūčio 18 dieną su didele švente-pikniku kun. A. Sabaliausko, saleziečio, 25 metų kunigystės jubilėjumi, į kurį, tikimasi, suvažiuos nemažas skaičius saleziečių bičiulių, jurbarkiečių, skirsnemuniečių, panemuniečių bei jų draugų ir pažistamų. Toje šventėje dalyvaus Chicagos Dainavos ansamblis.

× **L. B. Kultūros Fondo** valdybos posėdyje, įvykusiame rugpjūčio 3 d. Ciceroje, svarstyti šie klausimai: 1) Knygos platinimo mėnesio paskelbimas, 2) V. Biržiškos "Aleksandryno" išleidimas, 3) Čiurlionio galerijai dailės paveikslo finansavimas, 4) dail. Rimšos (Bolivija) atsiunčiamų kūrinių globa ir kita.

Posėdyje dalyvavo: pirm. J. Kreivėnas (1602 So. 48th Ct., Cicero, Ill.), B. Babrauskas, dr. V. Manelis ir S. Tamulaitis.

× **Žurn. Vytautas Kasniūnas** su sūnumi atostogauja lietuvių vasarvietėje — Beverly Shores. Besigerėdamas gražiomis Michigano ežero pakrantėmis dažnai prisimena tėviškėje paliktą Palangą, kurios putojančios bangos suteikdavo gražių minčių ką nors parašyti. Lauksime iš Sandūnų.

× **Mac Venskūnas,** žinomas Amerikos sportininkas, žuvo praėjusią savaitę automobilio katastrofoje. Su juo žuvo ir jo žmona bei dar keli asmenys. Jie gyveno Decatur mieste, Ill.

× **Šiluva** yra tėvų saleziečių sodybos, esančios prie Cedar Lake., vardas. Šioje sodyboje rugpjūčio mėn. 18 d. įvyksta reto pobūdžio pramoga — Cicero jaunimo šventė-gegužinė.

× **Ryt. Rajono Jaun. Skaučių stovykla.** Rytinis JAV Skaučių Rajonas ruošia antrą viso rajono jaun. skaučių stovyklą, kuri įvyks š. m. rugpjūčio mėn. 10—17 d. Putname, Conn.

Dienos užsiėmimai, taip kaip praeitais metais, bus pravesti miške.

Pagal vyr. sktn. Em. Putvytės įsakymą Nr. 15, šiai stovyklai vadovaus v. skl. R. Tonkūnaitė ir jos pavaduotoja v. skl. L. Petrauskaitė.

Tėveliai, — ir vėl vadovybė kreipiasi į Jus. Prašome leisti savo dukrelėms pasidžiaugti gražiąja gamta ir pabendrauti lietuviškoje dvasioje žaidžiant, dainuojant ir dirbant pagal mūsų šūkį — "Dievui, tėvynei ir artimui!" Tegul nepasilieka nė viena sesutė miesto dulkėse, o tegul jinai gauna progos patirti tą skautišką dvasią, kuri taip ryškiai išsivysto stovyklose.

Stovyklos uždarymas įvyks šeštadienį, rugpjūčio 17 d. Tėveliai ir svečiai kviečiami dalyvauti uždarymo iškilmėse ir lauže, kuris įvyks 7:30 val. vak. Stovyklautojas bus galima išsivežti tuoj po laužo arba sekmadienį iš ryto.

× **Tėvų Saleziečių gimnazijos** (high school) pirmoji klasė prie Cedar Lake, Ind., atidaroma šiais metais rugsėjo 9 d. Užsiregistravusieji mokiniai suvažiuoja rugsėjo 8 d., sekmadienį.

Į gimnaziją priimami berniukai, baigę aštuntąjį pradžios mokyklos skyrių. Gimnaziją lankantieji gyvens bendrabutyje. Gimnazijoje bus išeinama bendroji šio krašto programa. Lietuviams mokiniams kasdien bus skirta viena valanda lituanistikos dalykams.

Norintieji tapti kunigais ar broliukais saleziečiais gali būti priimami ir vyresniojo amžiaus bei suaugusieji. Tokiems bus pagreitintas gimnazijos kursas.

Norintieji stoti pas saleziečius į gimnaziją kreipiasi sekančiu adresu: Salesians of St. John Bosco, Crown Point, Ind., arba telefonu: Cedar Lake, Ind. — 3101.

× **Sofijos Barcus** radijo programos metinis piknikas, įvykęs praėjusį sekmadienį Willow Springs, Bučo sode, praėjo su didžiausiu pasisekimu ir jame dalyvavo per 8,000 žmonių. Dalyvių nuotaika buvo nepaprastai gera ir visi reiškė padėką Sofijai ir Augustui Barcams už tokios gražios lietuviškos šventės surengimą. Tuo pačiu lietuviai parodė, kaip jie brangina ir vertina savas radijo programas ir ponams Barcams, dirbantiems jau 25 metus radijo srityje ir su kasdienine lietuviška programa, buvo parodyta didelė moralinė parama. Šioje radijo šventėje dalyvavo ir daug žymių mūsų visuomenės veikėjų, profesionalų, dvasiškių ir biznierių.

× **Rašytojo Povilo Abelkio** laidotuvės įvyks rugpjūčio 10 d. Iš koplyčios 8:45 val. ryto bus atlydėtas į Visų Šventųjų parapijos bažnyčią, kurioj įvyks gedulingos pamaldos už velionies sielą. Pa pamaldų bus nulydėtas į Šv. Kazimiero kapines.

× **Kun. J. Budzeika,** MIC, "Kristaus Karaliaus Laivo" ir "The Marian" administratorius, šiuo metu yra išvykęs atostogų. **Kun. V. Parulis,** MIC jau yra grįžęs iš atostogų.

× **Steponas ir Anna Puckuoriai** su šeimyna atostogauja North Dakotoje.

Puckuoriai yra jaunos kartos veikėjai, stambūs gerų darbų rėmėjai; yra taipgi "Draugo" skaitytojai ir rėmėjai.

Skelbtis "DRAUGE" apsimoka, nes tis yra plačiausiai skaitoma lietuvių dienraštis, o skelbimų kaina yra prieinama visiems.

12,303 MOKINIAI ŠV. KAZIMIERO SESERŲ MOKYKLOSE

Kultūrinė Šv. Kazimiero seserų veikla

JUOZAS PRUNSKIS

Didžioji mūsų lietuvaičių mokytojų bendruomenė — Šv. Kazimiero seserys šiemet švenčia auksinį savo jubilėjų. Rugpjūčio 15 ir 16 dienomis, ryšium su įžadų davimu ir kaikurių seselių 25 m. vienuoliško gyvenimo sukaktimis, bus ypatingos iškilmės jų motiniškame name.

5,095 auklėtiniai Chicagoje

Tas mokytojų vienuolynas atlieka didelį kultūrinį darbą ir jubilėjaus proga tai turime dau giau vertinti. Šiuo metu Šv. Kazimiero seserų vienuolynas turi 303 mokytojas. Jų vedamose mokyklose yra 12,303 mokiniai. Vien tik Chicagoje ir priemiesčių mokyklose, kurias vedas Šv. Kazimiero seserys, yra 5,095 mokiniai. Pirmoji jų vedama mokykla Chicagoje isisteigė Visų Šventų parapijoje — 1911 metais, toliau — 1913 m. jos buvo pakviestos vesti Aušros Vartų parapinę mokyklą, 1914 — Dievo Apvaizdos parapijos, 1922— Brighton Parko, 1923 — Šv. Jurgio, 1924 — Šv. Kryžiaus parapijoj. Tose parapijose veikė daug kur mokyklėlės ir anksčiau, bet tikro pastovumo įgavo į jas pakvietus Šv. Kazimiero seseris.

Iš viso Šv. Kazimiero seserys turi 42 parapines mokyklas, penkias augštesnes, 23 vaikų darželius, vieną kolegiją.

Lietuvių parapinėse mokyklose dėstoma lietuvių kalba. Kai kur tą daro pačios seserys, kai kur tėvų komitetų rūpesčiu pakviestos pasaulietės mokytojos.

Bibliotekos

Prie kiekvienos mokyklos yra biblioteka, su lietuviškuoju skyriumi, o pačiame motiniškame name yra geriausiai tvarkoma ir pilniausia tremtyje turima lituanistinė biblioteka. Dabar rūpestingai ugdoma biblioteka ir prie Marijos Augšt. mokyklos. Yra seselių specialiai išėjusių bibliotekininkės kursą augštojoje mokykloje ir iš tos šakos gavusių mokslo laipsnį, ir jos daug sielos įdeda į bibliotekų ugdymą ir tvarkymą. Atsiranda geradarių, kurie parūpina lėšų knygų įrišimui ir dauguma lietuviškų knygų rūpestingai apsaugotos nuo laiko dantų — kietais viršeliais.

Jau anksčiau buvo minėta, kad seserys uoliai siekia mokslo laipsnių universitetuose, kad jos atsidėjusios dalyvauja Lietuvaičių Seserų instituto organizuojamuose lituanistiniuose kursuse (kurie šią vasarą bus Chicagoje).

Lietuviški vadovėliai

Šalia to, seserys stengiasi parūpinti mokykloms lietuviškųjų vadovėlių. Jau pirmojo Didžiojo karo metu jos išleido Trečiąją ir Ketvirtąją skaitymų knygą (1916 m.); paskiau ,du tikybos vadovėliu — katekizmu (1917 m.); dar vieną lietuviško katekizmo laidą parūpino 1935 m. ir dar kitą 1948. Buvo seserų išleista speciali maldaknygė mažiausiems (1935 m.), toliau — Lietuvių kalbos pratimai visiems aštuoniems skyriams buvo išleisti 1944 — 1946 metais.

Tarp jų leidinių — suminėtini Spindulėlis (skaitymai I ir II skyr.), Švyturėlis (skaitymai II -IV skyr.), Į šviesą (skaitymai III — IV skyriui). Išleidusios penktą Giesmyno laidą, Šv. Kazimiero seserys parūpino net tris dainų leidinius, pavadintus Dainelės. Vienas jų leidinys buvo skirtas augštesnių skyrių mokiniams, kitas — vidurinių ir trečias — mažiausių. Tik praeitais metais išėjo skaitymų knyga II skyriui: Tėvų dovanėlė.

Angliškai išleistomis knygomis vaikų darželiui (Kindergraph ir We Love God), skiriamomis mažųjų bendrajam darbui ir religinės minties ugdymui, seserys atkreipė net platesnį dėmesį JAV mokytojų, ir tie leidiniai rado atgarsio amerikiečių spaudoje.

SILUETAI ŠV. KAZIMIERO SESERŲ, BESIMELDANČIŲ SAVO KOPLYČIOJE

Prisiminę jų vedamas ligonines, senelių prieglaudą, augštesniąsias mokyklas: Marijos — Chicagoje (su apie 1,300 moksleivių) ir Juozapo Marijos vilos prie Philadelphijos (210 moksleivių) — galime pasidžiaugti, kad ši lietuvaičių bendruomenė šiuo metu turi savo globoje didžiausią skaičių lietuviškųjų kultūrinių įstaigų JAV-se. Gražu, kad jos gaudamos augščiausią išsilavinimą amerikiečių universitetuose, stengiasi papildyti lituanistinį savo švietimą savo noviciate, savo specialioje mokytojų ruošimo kolegijoje ir pagaliau kas vasarą ruošiamuose lituanistiniuose kursuose.

CHICAGOS ŽINIOS

Meilužis nužudė vyrą?

Rašysenos ir balistikos ekspertai tikrina parodymus Sheldono Polankoff, 39 m., ir jo sėbro Donald Dubey, 29 m., kurie tvirtina, kad adv. Joseph R. Roth, 51 m. amžiaus, pasamdė juos, kad jie užmuštų Sanfordą Lerner, 46 metų, prie kurio žmonos jisai meilinosi. Lerneris buvo nušautas bal. 3 d. savo namų tamsiame koridoriuje 6322 N. Mozart. Tiedu vyrai sakosi nužudymo neįvykdę, tik paėmę pinigus iš advokato, o patys nužudymo metu buvo Miami, Fla. Policija, patikrinusi, rado, kad jie tikrai tuo metu buvo Miami, uždaryti kalėjiman už bevertį čekį.

Adv. Roth ginasi esąs nekaltas ir sakosi ginsis teisme. Adv. Roth, pametęs savo žmoną, jau rengėsi su nužudytojo našle greit išvažiuoti iš Chicagos. Jiedu abu sakosi esą įsimylėję.

Baltieji grumiasi su negrais

Reikia apgailestauti, kad rasinės neapykantos Chicagoje vis nesibaigia. Vėl buvo grumtynės tarp baltųjų ir negrų Calumet Parke, ties 98 gatve ir Lake. To rajono policijos kapitonas K. Fossier suspenduotas 30-čiai dienų, kad neturėjo sutraukęs pakankamai vyrų neramumams numalšinti, o policijos seržantas Eugene Shimeall suspenduotas penkioms dienoms, kad neperdavė nukentėjusios negrės skundo. Ji buvusi apmėtyta akmenimis.

Beviltiškasis gyvena

Kai gimė čikagietis T. Williams, daktaras nedavė vilties, kad jis gyvens, sakydamas — jis nesulauksiąs nė metų. Gimimo metu jis tesvėrė du svaru, gimė pirm laiko. Jo dvynys broliukas mirė, jisai gyvena, yra stiprus, jau su keliais dantukais ir sveria 16 svarų.

Žuvo sunkvežimio šoferis

Staigus sunkvežimio sustabdymas pareikalavo šoferio gyvybės. Žuvo Glenn Terry Outman, 41 m. amžiaus. Jis vežė plieno dirbinius. Staiga — prieš save pamatė, kaip automobilis, atsitrenkęs į sankryžos mūrą, apsivertė priešais jo vairuojamą sunkvežimį. Outman staiga sustojo. Jo vežami plieno gaminiai paslydo į priekį, pramušė šoferio būdelę ir mirtinai jį sutraiškė.

Žydus ragina melstis hebraiškai

Vadovaujantis žydų Sionistų organizacijos asmuo, Max Bressler, kalbėdamas į įtakinguosius žydų veikėjus, ragino, kad žydai melstųsi hebraiškai. Dabar, esą, tik apie 20% Amerikos žydų tegalį melstis originalia hebrajų kalba.

Įtaria advokatą nužudyme

Chicagos policija areštavo advokatą Joseph R. Roth, 51 m. amžiaus, kuris įtariamas nužudęs prekybininką Sanford Lerner, turintį departamentinę krautuvę Chicagos šiaurinėje dalyje. Detektyvai sako, kad tasai advokatas buvo dažnai matomas draugystėje nužudytojo prekybininko žmonos. Tyrinėjimų duomenys rodą, kad adv. Roth arba pasamdė žudiką ir aprūpino jį ginklu, arba pats nužudė. Du žmonės policijai prisipažino buvę pasamdyti minėto advokato tam kruvinam darbui, bet vėliau tą savo prisipažinimą atšaukė. Peršautasis prekybininkas sukrito prie savo namų durų. Buvo nužudytas balandžio 3 d. Dabar vyksta sustiprintas tardymas.

Trylikos metų nuotaka

Augščiausio Illinois teismo teisėjas S. Epstein perspėjo prieš galimą pavojų perdaug jaunų asmenų, sudarančių moterystę. Neseniai teisme iškilo byla dėl sutuoktuvių Jane Ruth Kanzler, kuri teturėdama 13 metų nuvyko su savo sužieduotiniu Carl Gehrke, 18 m. amžiaus, į Mississippi valstybę ir ten susituokė. Toje valstybėje šitokios jaunuolių vedybos — leidžiamos, bet vistiek labai nepageidaujamos. Jaunosios tėvai užvedė bylą, siekdami jos santuoką panaikinti.

Prigėrė mergaitė ir berniukas

Helen Waters, 5 m., išvykusi su savo tėvais į North ave. paplūdimį Chicagoje, prigėrė. Ji dingo bežaisdama pakrantėje. Paplūdimio sargas nėrė į vandenį, ją ištraukė, bet jau nebuvo įmanoma ją atgaivinti.

Chicagos berniukas Leonardas Gawrys, 14 m. amžiaus, gyvenęs 8424 S. Mickinaw, prigėrė Izaak Walton Lake, netoli Michigan miesto. Policija sako, kad berniukas, turbūt, norėjo priplaukti prie laivelio, kuris buvo nuplaukęs gilyn.

Susidurė trys mašinos

Į pietvakarius nuo Des Plaines susidūrė trys automobiliai; nelaimės metu žuvo O. Lee, 59 m., iš iš Buckatunna, Miss., jo žmona ir jų duktė. Antra duktė — sunkiai sužeista. Antro automobilio vairuotojas W. R. Rafferty, 57 m. amžiaus, sunkiai sužeistas. Trečiame automobily — vairuotojas W. R. Raffery išliko sveikas, bet jo žmona Alma, 53 m., buvo sunkiai sužeista.

1,000 jaunų šokėjų

Chicagos parkų distrikto šokių mokytojai ruošia apie 1,000 mergaičių, kurios pildys programą Chicago Daily Tribune Muzikos festivaly Soldier Field stadione rugp. 24 d.

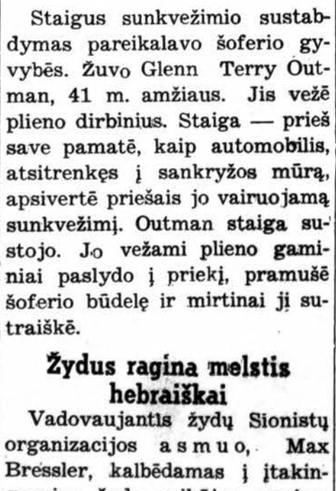

Marijos apsireiškimų Fatimoj 1917 metais aprašymas

128 pusl. Kaina $1.00

Užsakymus kartu su pinigais siųskite

"DRAUGAS"

4545 West 63rd Street

Chicago 29, Illinois

POPULAR LITHUANIAN RECIPES

Surinko JUZĖ DAUŽVARDIENĖ

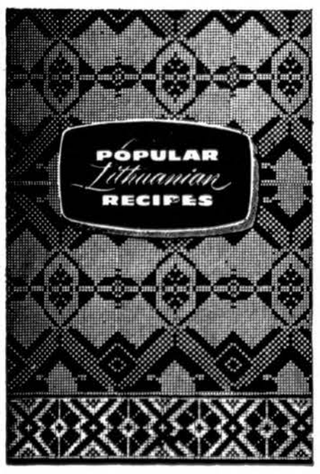

Tai nepaprasta knyga. Virš 200 receptų grynai lietuviškų valgių gaminimui anglų kalboje. Ponia Daužvardienė, kuri dažnai pasakodavo apie lietuviškus valgius per Chicagos radijo ir televizijos stotis, surinko pačius įdomiausius lietuviškų valgių receptus ir DRAUGAS juos išleido labai parankioje formoje. Pirmą kartą tokia knyga pasirodo knygų rinkoje.

Gera dovana kitataučiams ar angliškai skaitantiems lietuviams.

Kaina — $2.00

Užsakymus kartu su pinigais siųskite

"DRAUGAS"

4545 West 63rd Street

Chicago 29. Illinois

Tėvai, įsigykite ir duokite savo vaikams paskaityti gausiai ir spalvotai iliustruotą VANDOS PANKIENĖS pasakų knygą —

KARALAITĖS GINTARĖS ILGESYS

Be to, šioj knygoj atspausdinta kita pasaka — BALTOJI LELIJA. Viršelį ir iliustracijas piešė Ses. Mercedes. 48 pusl. Kaina $1.25. Pinigus ir užsakymus siųsti:

"DRAUGAS"

4545 W. 63rd Street, Chicago 29, Ill.

KAS TIK TURI GERĄ SKONĮ, VISKĄ PERKA PAS LIEPONĮ!

Prekės be brokų, kainos žemiausios Chicagoje, išsimokėjimai iki 3-jų metų. Europos ir Amerikos žymiausių firmų baldai, Televizijos, Šaldytuvai ir visa namams ir ofisams įrengti.

Moderniškiausia lietuvių baldų prekyba Chicagoje

LIETUVIŲ PREKYBOS NAMAI — FURNITURE CENTER, INC.

3222-24-26 So. Halsted St. Victory 2-4226

Pirm., Ketvirt. 9-9:30, kitom dienom 9-6. Sekmadieniais liepos ir rugpjūčio mėnesiais krautuvė uždaryta.