MIDWEST
INTER-LIBRARY
CENTER
CHICAGO

MIDWEST INTER-LIBRARY CENTER
5721 COTTAGE GROVE AVE.
CHICAGO 37, ILL.

GRATIS

DRAUGAS
THE LITHUANIAN DAILY FRIEND
PUBLISHED BY
THE LITHUANIAN CATHOLIC PRESS SOCIETY
4545 WEST 63RD STREET CHICAGO 29, ILL.
TELEPHONE LUDLOW 5-9500
LEADING DAILY FOR OVER A MILLION LITHUANIANS

DRAUGAS

THE LITHUANIAN DAILY FRIEND

DRAUGAS
LIETUVIŲ KATALIKŲ SPAUDOS DRAUGIJOS
LEIDŽIAMAS LIETUVIŲ DIENRAŠTIS
SU ŠEŠTADIENINIU MOKSLO, LITERATOROS
IR MENO PRIEDU
DRAUGAS ĮSTEIGTAS 1909 M.

Nr. 203 | Price 5 cents | KETVIRTADIENIS, RUGPJŪČIO (AUGUST) 29, 1957 | Kaina 5 centai | Vol. XLI

Vakarai dar nenori suprasti Maskvos suktumo!

KOMUNIZMAS LAIMI AZIJOJE NE KULKOM, BET RINKIMAIS

Tuo pat metu, kai mes esame nukreipę savo akis į Artimuosius Rytus, kur komunistai bando įsitvirtinti diplomatinių ir militarinių machinacijų keliu, visai iš kitos pusės ateina žinios apie naujus komunstų laimėjimus didžosios Azijos erdvėje. Šie laimėjimai yra tuo pavojingesni, kad jie yra įgyti ne ginklais, bet balsavimais.

Paskutiniai rinkimai atnešė laimėjimų komunistams Okinawos saloje, Indonezijoje ir Indijoje.

Okinawa

Nahoje, Okinawos sostinėje, netoli Japonijos, kur yra Jungtinių Amerikos Valstybių karinės bazės, buvo burmistras, kuris laikėsi komunistinės linijos. Jam prašalinti buvo suorganizuoti rinkimai, kuriuos jis laimėjo. Prieš jį susidariusi konservatyvinė koalicija pralaimėjo, nors buvo šiek tiek Amerikos karinių jėgų remiama. Naha, Okinawos sostinė, kurioje įvyko rinkimai, turi 120,000 gyventojų. Šie rinkimai turi tik vietinės reikšmės, tačiau jie yra būdingi tam, kas darosi visoje Azijoje.

Java

Prieš keletą savaičių komunistai laimėjo savivaldybės rinkimus Javoje, kurioje gyvena 55 milionai gyventojų. Šis laimėjimas yra labai reikšmingas dėl to, kad Java sudaro gyventojų daugumą Indonezijos respublikoje, kurioje iš viso yra 82 milionai gyventojų. Bandunge, vakar. Javos sostinėje, komunistai laimėjo net absoliutinę daugumą prieš nacionalistus. Tradicinė musulmonų partija, kuri yra vakarietiškos krypties, gavo tik trečdalį.

Indonezijos komunizmo problema yra nepaprastai reikšminga. Prieš 9 metus čia buvo įsikūrusi komunistinė valdžia, kuri buvo nuversta. Sakoma, kad dabartinis komunistų laimėjimas yra atėjęs dėl žmonių tamsumo. Žmonės tiki komunizmo agentų pažadams, bet nežino jo tikrovės. Visuomenėje yra gyvas kooperacinis judėjimas, noras „viską daryti drauge". Taip pat yra didelis nepasitenkinimas ta būkle, kuri yra dabar. Komunistų partija čia yra geriausiai organizuota ir turinti daugiau lėšų negu kitos. Jauni komunistų partijos vadai yra priėję įsitikinimo, kad valdžią lengviau yra paimti balsavimais negu kulkomis. Nekomunistinėse partijose tuo tarpu viešpatauja didelis nesiorientavimas. Jeigu jos būtų vieningas, jų pilnai užtektų komunistams nugalėti. Ligšiolinis Indonezijos prezidentas Sukarno, nors nėra komunistas, tačiau, sa votiškos tolerancijos vedinas, kovoja už komunistų priėmimą į koaliciją.

Kerala

Buvo susidariusi nuomonė, kad Indijai komunizmas jau nėra pavojingas. Tai skelbė pats Nehru, ypač po Vengrijos įvykių. Ir štai pietinėje Indijos Keralos valstybėje komunistai laimėjo vyriausybę. Ši valstybė yra raštingiausia iš visų Indijos provincijų. Joje raštingų asmenų yra 30 proc. Kitose — raštingumas siekia tik 7 proc. Keraloje yra daug be darbo šviesuomenės. Naujoji Keralos vyriausybė yra nusistačiusi sukurti pavyzdinę Indijos komunistinę respubliką, kol kas, Indijos konstitucijos rėmuose. Indijos komunistai žino, kad Nehru likimas priklauso nuo jų malonės. Ligi šiol jie jo neverčia. Tas davė progos kaikuriems Indijos liberalams kalbėti apie „konstitucinį komunizmą".

Ką mums sako visos šios žinios? Jos aiškiai byloja, kad komunizmas dar tebėra gyva idėjinė grėsmė pasauliui ir kad jis dar nėra nugalėtas.

Senatas patvirtino

WASHINGTONAS, rugp. 28. — Senatas vakar patvirtino įstatymą, kuriuo skiriama naujai $3,026,660,000 karinės ir ekonominės pagalbos užsienio valstybėms šiais fiskaliniais metais. Įstatymas taipgi patvirtino, $667,050,000 iš praėjusių metų neišnaudotų fondų užsieninei pagalbai. Taigi užsieninei pagalbai viso skiriama $3,692,710,000.

Ike nusivylęs

WASHINGTONAS, rugp. 28. — Prezidentas Eisenhoweris nusivylęs Wisconsin rinkimais, kuriuose JAV senato kėdę laimėjo William E. Proxmire, o ne buvęs gub. Walter J. Kohler.

Jauni darbininkai susirinko į Romą

ROMA, rugp. 28. — Pasaulinis jaunųjų krikščionių darbininkų kongresas prasidėjo rugpjūčio 24 d. Romoje ir jis truks iki rugsėjo 2 d. Į kongresą susirinko daugiau kaip 30,000 atstovų iš 84 kraštų. Prancūzijos delegaciją sudaro 6,000, Anglijos — 1,200, amerikiečių dalyvauja 215. Kongreso atidaryme dalyvavo 5 kardinolai, 45 vyskupai ir 12 ambasadorių. Atskirų tautų jaunimas pasirodo su savo programomis.

Trys pabėgo

STOCKHOLMAS, rugp. 28. — Du rusai ir estas, pasprukę iš Sovietų Rusijos per Suomiją, paprašė tremtinio teisių (azilio) Švedijoje.

Kiekvienai galvai

WASHINGTONAS, rugp. 28. — Jungtinėse Amerikos Valstybėse kiekvienam asmeniui, net ir tam, kuris dar lopšyje guli ir jokių mokesčių nemoka, taksų išeina po $545. Iš jų $241 išleidžiama krašto gynybai.

W. PROXMIRE – SENATORIUS

MILWAUKEE, Wis., rugp. 28. — Wisconsin, viena iš respublikonų tvirtovių, praėjusį antradienį išrinko demokratą liberalą į Jungtinių Amerikos Valstybių senatą, vieton mirusio senatoriaus Joseph McCarthy. Per 25 metus nebuvo demokrato senatoriaus iš Wisconsin valstybės JAV senate.

William E. Proxmire, 41 metų, iš Blooming Grove, Madison prie miesčio, išrinktas į Jungtinių Amerikos Valstybių senatą. Jo konkurentas buvo respublikonas Walter J. Kohler jr., 53 metų, buvęs Wisconsin valstybės gubernatorius ir Eisenhowerio respublikonizmo šalininkas.

Apibūdino rinkimus

Naujas senatorius Proxmire antradienio balsavimus apibūdino kaip smulkių verslininkų ir ūkininkų protestą prieš Eisenhowerio administraciją, o ne asmenišką jo laimėjimą.

Demokratai dabar senate turės 50 atstovų, o respublikonai — 46.

Atvyko iš Illinois

William E. Proxmire prieš 10 metų atvyko iš Illinois į Wisconsin ir čia pradėjo reikštis politinėje veikloje. Jis yra gimęs Lake Forest, Ill. Yra baigęs Yale universitetą, kur gavo bachelor's laipsnį, o Harvard universitete gavo magistro laipsnį administracinio verslo srityje. Jis Wisconsin karjerą pradėjo reporteriu „Madison Capital Times" laikraštyje. Proxmire labai lengvai laimėjo rinkimuose prieš Kohlerį.

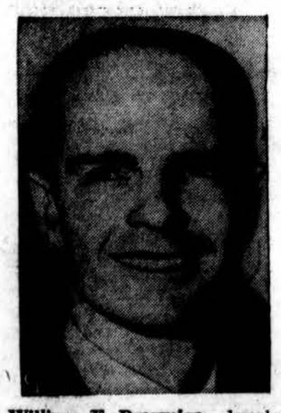

William E. Proxmire, demokratas, praėjusį antradienį Wisconsin rinkimuose išrinktas JAV senatoriumi, vieton mirusio senatoriaus Joseph McCarthy. Respublikonų kandidatas buv. Wisconsin gubernatorius Walter J. Kohler pralaimėjo. (INS)

Dr. Mitchell Juliussen (dešinėje), Andersenų šeimos dentistas, patvirtino kad rastas išnarstytas mergaitės lavonas praėjusią savaitę Montrose uoste, Chicagoje, yra Juditos Mae Andersen. Dr. Juliussen žiūri į nužudytos mergaitės dantis. Kartu su juo yra policijos pareigūnas Tom Mulvey. (INS)

JAV LAIVYNAS PASILIEKA VIDURŽEMIO JŪROJE

WASHINGTONAS, rugp. 28. — JAV laivynas vakar įsakė stipriems 6-to laivyno vienetams pasilikti Viduržemio jūroje. Tokiu būdu atidėtas 6-to laivyno vienetų planas aplankyti uostus prancūzų Rivieroje.

Laivynas laiko paslaptyje, kur yra laivai ir kaip ilgai ten jie pasiliks. Laivynas tik pasakė, kad 6-to laivyno vienetai veikia Viduržemio jūroje, kur atlieka „pratimų uždavinius" prieš įsijungiant į Šiaurės Atlanto Gynybos organizacijos (Nato) manevrus.

6-tas laivynas išplaukė iš Viduržemio uostų rugpjūčio 17 d. pratimams į vakarinį Viduržemį. Didesnieji pratimai atlikti užvakar.

Manevruose bus „naudojami" ir atominiai ginklai

Rugsėjo mėnesį prasidės Šiaurės Atlanto Gynybos organizacijos didieji manevrai. Jungtinių Amerikos Valstybių 188 laivai, 500 lėktuvų ir 73,000 vyrų vyks į didžiuosius karo pratimus, kurie apims visą Atlantą nuo Islandijos salos, Britaniją, Viduržemio jūrą, Turkiją, Norvegiją, vakarų ir pietų Europą, išskyrus Vokietiją. Į karo pratimus dar įsijungia JAV laivynas ir aviacija Viduržemio jūroje bei jos pakraščiuose. Viso susidarys apie 125,000 vyrų, 230 laivų ir 800 lėktuvų. Kitos valstybės išsiunčia šimtus tūkstančių karių, keletą tūkstančių lėktuvų ir 400—500 laivų. Manevruose bus „naudojami" ir atominiai ginklai. Laivynas bandys prasiveržti į „priešo vandenis". Turkijoje, prie Dardanelų, 10,000 JAV marinų darys invaziją į žemyną. Britų salos ir vakarinė Europa bus ginama nuo „atominio užpuolimo".

Kadarą pakeitė?

VIENA, Austrija, rugp. 28. — Austrijos sostinėje gauta žinių, kad Maskva įsakiusi Vengrijos teroristui Janos Kadarui ministerio pirmoninko pareigas perduoti savo pavaduotojui dr. Ferenc Muennich, patikimesniam Maskvos tarnui, kuris 20 metų yra praleidęs Rusijoje. Sukilimo metu jis buvo Vengrijos vidaus reikalų ministeris, išdavęs Imry Nagy ir susidėjęs su Kadaru, kurį Maskvos įsakymu dabar nuverčia.

KALENDORIUS

Rugpjūčio 29 d.: šv. Jono Krikšt. galvos nukirtimas, šv. Sabina; lietuviški: Lameika ir Nadinė.

Saulė teka 6:12, leidžiasi 7:32.

Chruščevas puola Malenkovą

MASKVA, rugp. 28. — Sovietų Rusijos komunistų partijos vadas Nikita Chruščevas praėjusį antradienį buvusį sovietų premjerą Malenkovą pavadino slaptos policijos viršininko Berijos įrankiu. Berija jau guli kapinėse.

Penki ukrainiečiai Kanados parlamente

KANADA, rugp. 28. — Penki ukrainiečių kilmės kanadiečiai yra Kanados parlamento nariais. Dominijų parlamente Ontario valstybę tarpe kitų atstovauja šie du ukrainiečiai — Michael Starr - Starchevsky ir dr. Ivan Kucherpa, abu konservatoriai; iš Albertos valstybės į parlamentą įeina ukrainietis Ambrose Hulovach (Social Credit partijos), Fred Zaplitny, socialistas, ir Mykola Madziuk konservatorius, abu iš Manitoba. Michael Starr yra John Diefenbakerio kabinete darbo ministeriu.

● *Pasaulinį alaus gėrimo rekordą* „laimėjo" Bavarija. Vienam jos gyventojui išgerto alaus teko 133 litrai 1955 - 56 m. Kituose Vokietijos kraštuose vienam gyventojui tik 58 litrai. Švei carijoje vienam gyventojui tenka 46.9 litrai.

ORAS

Oro biuras praneša: Chicagoje ir jos apylinkėje šiandien — apsiniaukę, vėsiau.

KREMLIUS ATMETĖ ATVIRO DANGAUS PLANĄ

WASHINGTONAS, rugp. 28. — Jungtinių Tautų nusiginklavimo pakomitetis, susidedąs iš Britanijos, Prancūzijos, Jungtinių Amerikos Valstybių, Kanados ir Sovietų Rusijos atstovų, Londone penkis mėnesius kalbėjosi nusiginklavimo klausimais.

Sovietų Rusija vakar atmetė Vakarų pasiūlymą sustabdyti atominių ginklų bandymus dvejiem metam ir orinio ir žeminio apžiūrėjimo — atviro dangaus — sistemą prieš netikėtus užpuolimus.

Sovietų Rusijos atstovas Zorinas vakar piktai užsipuolė Vakarų nusiginklavimo politiką ir pareiškė, kad sovietai yra pasiruošę nutraukti nusiginklavimo pasikalbėjimus.

Maskva gražiai pakalba taikos klausimais, bet pati stipriai ginkluojasi ir graso Vakaram, kurie dar iki šiol nenori suprasti komunistų tikslo — pavergti visą pasaulį.

Prezidentas Eisenhoweris šiandien pareiškė nusivylimą Maskva, kuri atmetė Vakarų nusiginklavimo pasiūlymą.

Lenkų skaičius Amerikoje

NEW YORKAS, rugp. 28. — Lenkų - amerikiečių kongresas paskelbė savo apskaičiavimus, kiek 1950 metais lenkų buvo Amerikoje. Kongreso skaičiavimu tais metais iš 150,697,361 gyventojo Amerikoje buvę 6,372,000 amerikiečių lenkų kilmės, kas sudaro 4.25% visų JAV-bių gyventojų skaičiaus. Daugiausia lenkų gyveno New Yorko valstybėje — 1,230,000, Ilinois valstybėje užėmė antrą vietą su 836,000 lenkų kilmės gyventojais, Pennsylvanijos valstybėje esą 787,000 lenkų kilmės žmonių. Lenkai Amerikoje šiuo metu turi 8 dienraščius ir 25 savaitraščius.

Polonijos muzėjus

CHICAGO, Ill., rugp. 28. — Lenkai jau praėjusiais metais Chicagoje pradėjo organizuotis pastatyti Polonijos muzėjų, taip jie tą muzėjų ir pavadino. Darbas varomas pirmyn. Organizacinio darbo ėmėsi Lenkų Romos Katalikų sąjunga. Tokiam muzėjui pastatyti ir įkurti susidarė platus komitetas, kurio priešakyje stojo Lenkų Romos Katalikų sąjungos pirmininkas C. L. Kozakiewicz. Muzėjun norima surinkti visą prieinamą medžiagą, kuri vaizduotų lenkų tautos istoriją ir lenkų gyvenimą Jungtinėse Amerikos valstybėse. Žemė muzėjui norima gauti iš Chicagos miesto nemokamai.

● *Iranui*, Vakarų sąjungininkui, sovietai pasiūlė ilgalaikę paskolą pramonės reikalams. Iranas turėtų mokėti tik 2 proc. palūkanų.

OKUPUOTOJE LIETUVOJE

● *250 metų ąžuolai išliko sveiki.* Šventosios upės pakrantėje, ties Radiškio tiltu, anksčiau augo didžiauliai ąžuolai. Keletas iš jų nukirsti pateko į upę ir buvo apnešti dugno smėliu. Kai dabar ąžuolų kamienus traktoriais išvilko į krantą, paaiškėjo, kad jie, išgulėję upės dugne apie 250 metų, išliko sveiki ir tinkami apdirbimui.

● *Vilniuje numatoma pastatyti* dar du kinus, vieną Antakalnyje ,kitą Stalino prospekte. Kraševskio gatvėje numatoma pastatyti vaikų sporto mokyklą, o Antakalnyje antroji klinikinės ligoninės pastatų eilė. Neries pakrantėje prie Ukmergės gatvės būsią pastatytas naujas gyvenamųjų namų kvartalas.

● *Sirijoje lankėsi* Sovietų Rusijos slaptosios policijos komisaras generolas Ivan Serov. Po jo atsilankymo Sirija išdrįso mesti tokius kaltinimus Jungtinėms Amerikos Valstybėms, kaip apie sąmokslą nuversti Kuwatly vyriausybę ir išžudyti prosovietinius karininkus. Gen. Serov išdirbęs su savo kolega pulk. Serraj, Sirijos špionažo viršininku, ir tolesnius subversyvinius planus ne tik Sirijoje, bet ir visuose Artimuose Rytuose.

Tarptautinė juristų komisija pasisakė Vengrijos reikalu

NEW YORKAS, rugp. 28. — Tarptautinė juristų komisija, kurios būstinė yra Hagoje, Olandijoje, sukvietė keturiolikos valstybių žymiausius juristus svarstyti Vengrijos reikalus ir tais klausimais pasisakyti. Tuose svarstymuose dalyvavo žymūs JAV-bių, Britanijos, Kanados, Šveicarijos, Indijos, Brazilijos, Danijos, Vakarų Vokietijos ir kitų valstybių juristai.

Tarptautinė juristų komisija paskelbė tų juristų tyrinėjimų raportus. Tų pasitraimų dalyviai turėjo įtakos ir į Jungtinių Tautų specialaus komiteto pranešimą, nes pranešime skelbiami tų juristų pareiškimai. Tarptautinė juristų komisija paskelbė ir nemokamai platina juristų pasitarimo raportus. Tos komisijos adresas yra International Commission of Jurists, 218 Buitenhof, The Hague, Netherlands.

Robert (Tuck) Stricklin, jauniausias JAV senato tarnautojas. (INS)

LENKIJOS UŽSIENIO REIKALŲ VICEMINISTERIS MASKVOJE

VARŠUVA, Lenkija, rugp. 28. — Lenkijos užsienio reikalų viceministeris Marian Naszkowski išskrido svarbiems pasitarimams į Maskvą su Nikita Chruščevu ir kitais sovietų vadais.

Jis tikisi susitiktį su Sovietų Rusijos užsienio reikalų ministeriu Gromyko.

Naszkowskis nori išsiaiškinti kaikuriuos klausimus su Kremliaus valdovais.

„Chicago Sun - Times" korespondentas Frederick Kuh iš Varšuvos praneša, kad Naszkowski oficialiai informuos Chruščevą, kad Lenkijos komunistų vadas Gomulka rugsėjo 10 dieną susitiks Belgrade su Jugoslavijos diktatorium Tito.

Gomulką į Jugoslaviją lydės premjeras Cyrankiewicz, agrikultūros ministeris Edward Ochab ir užsienio reikalų ministeris Adam Rapacki.

„Chicago Sun - Times" korespondentas Kuh praneša, jog Naszkowski bandys įtikinti Chruščevą, kad Lenkijos ir Jugoslavijos vadų susitikimas nėra nukreiptas prieš sovietus.

Mokslininkai susitiko

HEIDELBERGAS, Vokietija, rugp. 28. — Daugiau kaip 300 mokslininkų iš 24 kraštų dalyvauja 7-tame moderninės literatūros ir kalbų kongrese. Kongresas yra Heidelberge, Vokietijoje.

● *Viceprezidentas Nixonas* rudenį ruošiasi naujai kelionei po užsienį. Šį kartą po Vakarų Europą.

VĖLIAUSIŲ ŽINIŲ SANTRAUKA

— Indonezijos sveikatos ministerija vakar pranešė, kad Indonezijoje sloga serga 1,500,000 asmenų iš 82,000,000 gyventojų. Nuo balandžio mėn. mirė daugiau kaip 1,000 asmenų, sirgę sloga.

— Vakarų diplomatai įsitikinę, kad sovietų delegacija išeis iš nusiginklavimo konferencijos Londone.

— Iš Šveicarijos pranešama, kad Sovietų Rusija siunčia naujus kareivius iš Ukrainos ar pietinių provincijų į Vengriją vieton mongolų. Šveicarų šaltiniai sako, kad Maskva norinti „sušvelninti" okupacinį režimą Vengrijoje, kad išvengtų naujo sukilimo.

— Liberijos oficiali delegacija išvyko į Maskvą dalyvauti sovietų žemės ūkio parodoje.

— Kongresas priėmė imigracijos įstatymą, kuriuo daugiau asmenų bus įleista į Jungtines Amerikos Valstybes.

Iš Ateitininkų gyvenimo

Medžiagą siųsti: V. KLEIZA, 7248 S. Fairfield Ave., Chicago 29, Ill.

PAŠNEKESYS SU SAS PIRMININKU ALGIMANTU GEČIAUSKU

Artėjant naujiems mokslo metams, valdybų kadencijos baigiasi. Supažindinti visuomenę su Studentų Ateitininkų sąjungos nuveiktais darbais metų eigoje, pristatome sąjungos pirmininko Algimanto Gečiausko nuomones bei komentarus apie SAS veiklą. Pašnekesyje su jūsų korespondente, įvykusiame š. m. rugpjūčio mėn. 23 d., kol. A. Gečiauskas atsakė į šiuos klausimus:

— Kaip jaučiatės baigdamas vadovavimo metus?

— Visuomet yra sunku valdybos nariui vertinti valdybos atliktus darbus. Stengėmės darbuotis, ieškojome naujų kelių planams įgyvendinti. Jei klydome, iš klaidų mokėmės ir gero noro netrūko. Gal organizacinio patyrimo trūko, bet tai išmokome kadencijos metu.

— Kiek žinau, visi v-bos nariai esate ėję įvairias pareigas SAS ir LSS vienetų valdybose. Toks patyrimas, be abejo, jums padėjo dabartinėse pareigose?

— Taip, bet Centro valdybos darbuose susidūrėme su skirtingais veikimo metodais, kai prisiėjo veikti ne tik su savo organizacijos nariais, bet taip pat reikėjo reprezentuoti katalikiškai galvojantį jaunimą plačiojoje lietuvių visuomenėje ir svetimtaučių tarpe.

— Kokiais būdais SAS veikė svetimtaučių tarpe?

— Vienas iš pagrindinių dabartinių jaunimo uždavinių yra garsinti Lietuvos vardą bei jos tragediją svetimųjų tarpe. Ypatingą dėmesį kreipėme į pasireiškimus Pax Romana organizacijoje, kurios veikloje šiuo metu dalyvauja net apie aštuoniasdešimt valstybių. Dr. V. Vygantas šio mėnesio pradžioje atstovavo SAS Pax Romanos visuotiniame suvažiavime San Salvadore, kur mūsų kraštui buvo suteikta reta garbė turėti savo atstovą sekančių metų Pax Romanos centro valdyboje. Ši teisė mums buvo suteikta vienbalsiai, mažajai Guatemalai pasiūlius ir JAV delegatams parėmus jos pasiūlymą. Be to, SAS atstovai dalyvavo Pax Romanos studijų dienose, Bostone, konferencijose Ottawoje, NFCCS suvažiavime New Yorke ir t.t. Vedame gan plačią laiškų akciją ir esame gavę atsakymų iš kaikurių Amerikos vyriausybės vyrų, pvz. iš JAV atstovo Jungtinėse Tautose Henry Lodge, Jr. Taip pat reagavome į Vengrijos nelaimes. Artimu laiku išeis liuksusinis reprezentacinis leidinys apie ateitininkus anglų kalba, kuriam mintį davė dabartinė SAS valdyba. Europoje SAS turi įgaliotinius Italijoje, Prancūzijoje ir Vokietijoje, kurie reprezentuoja ateitininkus Europos katalikiškų organizacijų suvažiavimuose.

— Kaip veikėte SAS ideologinėje ir organizacinėje plotmėje?

— SAS rūpinasi pilnutinio žmogaus išugdymu. Tam tikslui šiais metais SAS vienetai nagrinėjo temą, kurios tikslas buvo duoti progos nariams įsitikinti, kad katalikui yra būtina visuomeninė veikla ir mums kaip ateitininkams, yra būtina dalyvauti toje veikloje.

Iš organizacinės veiklos reiktų paminėti pirmąjį bandymą suorganizuoti žiemos stovyklas rytuose ir vakaruose, du SAS draugovių valdybų suvažiavimus Hartforde ir Chicagoje, antruosius ideologinio pasiruošimo kursus Putname ir tradicinę vasaros stovyklą Žaliakalnyje, prie Detroito.

— Koks buvo minėtų kursų tikslas ir atsiekti rezultatai?

— Kursų tikslas buvo įgyvendinti platesnio masto ateitininkijos vadų ugdymo programinius rėmus. Rezultatų dar ne galime vertinti. Tačiau galime džiaugtis pirmųjų kursų vaisiais, kurių išdavoje buvusius kursantus randame SAS draugovių ir Centro valdybose, o taip pat gyvai reiškiantis LSS veikime bei akademiniame gyvenime. Centro valdyba taip pat maloniai prisimena kursantų drausmingumą, rimtumą ir atidžiai atliktas pareigas. Tokių kursų suorganizavimas pareikalavo ypatingai daug lėšų, už kurias padėka atitenka katalikiškajai visuomenei, ypatingai sendraugiams ir šį kartą dosniai rėmusiems būsimųjų ateitininkų veikėjų ugdymą.

— Kaip SAS žiūri į LSS veiklą ir kokie santykiai palaikomi su kitomis jaunimo organizacijomis?

— SAS didžiai vertina LSS reikalingumą ir ją laiko tinkamiausia organizacija apjungti įvairių pažiūrų lietuvišką jaunimą. SAS kaip vienetas Lietuvių Studentų sąjungai nepriklauso, tačiau savo narius ragina dalyvauti ir uoliai reikštis LSS veikloje. Mūsų nariai praeityje ir dabartyje įeina į LSS skyrių valdybų sąstatus, ir šių metų LSS centro valdyboje yra gausiai atstovaujami. Dėjome pastangas paremti "Lituanus" finansiniai ir džiaugiamės, kad yra tokių draugovių, kaip Philadelphijos, kuri ruošiasi spalio mėnesį koncertui, kurio pajamos bus skirtos "Lituanus" reikalams.

Su kitomis ideologinėmis jaunimo organizacijomis šiais metais palaikėme artimus ryšius. Š. m. SAS stovykloje per Darbo dienos šventę planuojame akademinio jaunimo susiartinimo dieną, kurioje kiekviena organizacija galės supažindinti jaunimą su savais siekimais, narių galvosena ir turės progos pareikšti praktiškų būdų bendram darbui. Kolkas esame gavę Akademinio Skautų sąjūdžio sutikimą dalyvauti, ir tuo tarpu laukiame Santaros atsakymo.

— Ką norėtumėte pasisakyti baigdamas kadenciją?

— Pirmiausia reiškiu nuoširdžią padėką Vyr. Federacijos valdybai, ypatingai Fed. vadui prof. S. Sužiedėliui ir gen. sekretoriui kun. V. Dabušiui už jų ypatingai nuoširdų dėmesį mūsų sąjungai. Draugiškas ačiū ir mieliems talkininkams, SAS valdybos nariams: kol. Daliai Karaliūtei, pavadavusiai mane pirmininko pareigų ėjime, sekretorėms Raimondai Binkytei ir Nijolei Mekytei, uoliai rašiusioms laiškus į visas puses, nuo kurių priklausė tamprūs ryšiai su visais SAS vienetais, kol. Džiugui Staniškiui, sumaniai redagavusiam sąjungos oficiozą "Gaudeamus", kol. Sigitui Bobeliui už užsienio reikalų tvarkymą ir diplomatinius gabumus, kol. Algiui Lukui už sąžiningą sąjungos iždo saugojimą ir turtinimą, kol. Broniui Čikotui už atliktus artimo meilės darbus sąjungos sąskaiton, dr. V. Vygantui, atstovavusiam mus Federacijos valdyboje, kol. J. Uleckui, buvusiam įgaliotiniui Vokietijoje, ir visų ateitininkiškųjų vienetų valdyboms ir uoliesiems nariams.

Būsimai Centro valdybai linkiu ir toliau ištvermingai darbuotis lietuviškiems-katalikiškiems idealams, dar daugiau pagyvint veiklą, kad SAS ir toliau būtų pati gausiausia ir veikliausia akademinė organizacija.

Baigęs pašnekesį su šiais šviesiais linkėjimais, SAS pirmininkas A. Gečiauskas išskubėjo į Centro valdybos posėdį New Yorke. Linkime ir ateities centro valdyboms didžiuotis tokiais darbščiais nariais, kokiais yra šiemetinis sąstatas.

Audronė Gaigalaitė

CHICAGOS DRAUGOVĖS ŠVENTĖ

Metinė Chicagos Studentų Ateitininkų draugovės šventė įvyks rugsėjo 15 d., sekmadienį, 10:30 val.: bendrai dalyvausime šv. mišiose ir draugovės vėliavos pašventinime Švč. Panelės Marijos Gimimo (Marquette Parko) naujoje bažnyčioje. Tuoj po šv. mišių įvyks iškilmingas posėdis Marijos augšt. mokykloje. Posėdžio metu duos priesaiką naujieji draugovės nariai. Vakare, 7 val., bus studentiškas pasilinksminimas Vyčių salėje. Korporacijų nariai prašomi dėvėti savo uniformas. Šventėje dalyvauti kviečiami visi.

Kandidatai, kurie duos priesaiką šventės metu, turi parašyti po straipsnį apie vieną iš ateitininkų principų. Taip pat privalo nuosekliai išmokti medžiagą, gautą iš Centro valdybos. Rugsėjo 13 d., penktadienį, val. vakare, Tėvų Jėzuitų namuose bus egzaminai. Straipsniai turi būti įteikti egzaminų dieną ar anksčiau. **Valdyba**

ĮVYKO SUSIRINKIMAS

Pereitą sekmadienį, rugpjūčio mėn. 25 d., įvyko visuotinis Chicagos SAS draugovės susirinkimas.

Susirinkimo pirmininku buvo pakviestas P. Kylius, sekretore — I. Valaitytė. Svarbiausias susirinkimo punktas buvo draugovės pirmininko J. Štuopio pranešimas apie SAS vasaros stovyklą.

Saulutei smagiai šviečiant, po susirinkimo visi suvažiavo į 79-tos gatvės paplūdimį, kur vyko visuotinė mankšta ir poilsis. Daugumas bandė permušti sviedinį per tinklą neišvertus medžių. Nuo šio sunkaus darbo sušilę, ėjo atsivėsinti į ežerą, o karingai nusiteikę net plaukė skersai kanalą.

Susirinkimas tęsėsi ligi saulės nusileidimo. Nors tam kartui atsisveikinom, bet tikimės vėl greitai susitikti vasaros stovykloje. **Dalyvė**

Užsisakykite spausdinamą
ISTORINĖS LIETUVOS ALBUMĄ

Jame talpinama lietuvių, rusų, lenkų, vokiečių, italų tapyti - piešti paveikslai iš Lietuvos istorijos. Dedamos nuotraukos Lietuvos Didžiosios Kunigaikštijos pilių ir kitų architektūrinių paminklų. Spausdinamas gerame kreidiniame popieriuje, didelio formato ir bus įrištas į kietus viršelius, 260 puslapių. Prenumeratos kaina 10 dolerių. Šis albumas nebus platinamas per spaudos platintojus. Jį galima užsisakyti per žurnalą "Užuolankos" administraciją, adresuojant:
Užuolanka, 2918 So. Union Ave., Chicago 16, Ill.

MOVING

A. BENIULIS atlieka įvairius perkraustymus bei pervežimus iš tolimų ir artimų atstumų.
Tel. Bishop 7-7075

TEBERAŠAI RANKA?
Rašomoji mašinėlė rašo gražiau, greičiau, iki 10 egz. iš karto! Įvairiausi modeliai nuo $69.95 ir augščiau. Pigu, nes tarnauja visą gyvenimą. Mokėsite tik po $5.00 kas mėnesį. Pristatoma į bet kurį pasaulio kampą su piniausiom garantijom.

Katalogus ir smulkiausias informacijas reikalaukite:
J. L. Giedraitis, 1632 Broad Street, Hartford, Conn., kuris "Draugui" žinomas kaip sąžiningas asmuo.

ADOMAS VAITKEVIČIUS
Anglių ir Alyvos
Pardavimas
Telef. REpublic 7-5803
Visų rūšių namų apšildymo sistemos įvedimas, perdirbimas ir pataisymas.
Greitas, sąžiningas ir pigus patarnavimas.
ATLAS FUEL CO.
ATSTOVAS
4919 So. Paulina Street
Telef. PRospect 6-7960

• NAMŲ RAKANDAI
• TELEVIZIJOS, RADIJOS
• ŠALDYTUVAI
• DULKIŲ VALYTUVAI
• SKALBIAMOS MAŠINOS
• LAIKRODELIAI
• DEIMANTAI
• JEWELRY, GINTARAI
• LIETUVIŠKI REKORDAI

JOS. F. BUDRIK FURNITURE, INC.
3241 S. Halsted St.
Atdara pirmadienio ir ketvirtadienio vakarais iki 9:30.
Uždara sekmadieniais
Dėl Televizijos sutaisymo — telefonuokit CAlumet 5-7237
Budriko Radijo Valanda iš WHFC, 1450 kil. radijo stoties ketvirtadieniais nuo 6 iki 7 val. vakare.

MOVING APDRAUSTAS PERKRAUSTYMAS MOVING
IŠ TOLI IR ARTI
NAUJI DIDELI TROKAI - NAUJAUSI KRAUSTYMO ĮRANKIAI
ILGŲ METŲ PATYRIMAS - PIGUS IR SĄŽININGAS PATARNAVIMAS
JUOZAS NAUJOKAITIS
2022 W. 69 St. CHICAGO 36, ILL. Tel. WAlbrook 5-9209

NARIAI LIETUVIŲ TAUPYMO IR SKOLINIMO B-VIŲ LYGOS,
Kuriose Kiekvieno Santaupos Yra Apdraustos iki $10,000.00 — ir Paskolos Duodamos Namų Įsigijimui Lengvomis Sąlygomis
CHICAGO SAVINGS & LOAN ASSN.
6245 S. Western Ave., Chicago 36, Ill.
CONTINENTAL SAVINGS & LOAN ASSN.
4559 So. Paulina St., Chicago 9, Ill., YArds 7-0145
CRANE SAVINGS & LOAN ASSN.
2555 W. 47th St., Chicago 32, Ill.
DISTRICT SAVINGS & LOAN ASSN.
3430 S. Halsted St., Chicago 8, Ill.
ST. ANTHONY SAVINGS & LOAN ASSN.
1447 S. 49th Ct., Cicero 50, Ill., tel. TO 3-8131-32
UNIVERSAL SAVINGS & LOAN ASSN.
1800 S. Halsted St., Chicago 8, Ill.

RADIJUKAS LIETUVON
Naujausi, maži, lengvi Transistoriniai (be lempų) radijo aparatukai, labiausiai tinka siųsti į Lietuvą. Labai ekonomiški; ilgai veikia iš pigių baterijų, kas itin tinka kaimo sąlygose.
Jautrūs, selektyvūs ir labai galingi pagal savo dydį.
Užeikite įsitikinti į šią moderniškų elektronikos krautuvę. Čia rasite taip pat didelį pasirinkimą ir kitokių radijo aparatų: vietinių ir importuotų.
Viskas garantuojama.
DAINA TELEVISION sales-service
Sav. Ind. A. SEMENAS
3321 S. Halsted — CLiffside 4-5665
Atdara: kasdien 9—6, pirmadieniais ir ketvirtadieniais 9—9

DR. J. ir K. AGLINSKAI
GYDYTOJAI IR CHIRURGAI
5430 S. Kedzie Ave.
Priima ligonis pagal susitarimą
Dėl valandos skambinti telefonu HEmlock 4-1562 nuo 2 iki 9 val. p. p. kasdien išskyrus trečiad. ir šeštad.
Res. tel. GRovehill 6-5603

Tel. ofiso WA 5-3010, rez. PR 6-7333
DR. ANTANAS ALEKNA
GYDYTOJAS IR CHIRURGAS
1601 W. Garfield Blvd.
Val. — Pirmad., antr., ketv., penkt. 1—4 ir 6—8; šeštad. 1—4; trečiad. uždaryta.

DR. ANNA BALIUNAS
AKIŲ, AUSŲ, NOSIES IR GERKLĖS LIGOS
— Pritaiko akinius —
6322 South Western Avenue
val.: kasdien 10-12 val. ir 7-9 val. vak. Šeštadieniais 10-2 val. Trečiadieniais uždaryta. Kt. laiku susitarus
Ofiso telefonas: PR 8-3229
Res telef. WAlbrook 5-5076

DR. VL. BLAŽYS
PLAUČIŲ IR VIDAUS LIGOS
4701 South Damen Avenue
(Kampas 47-tos ir Daman Ave.)
Val. kasdien nuo 6—8 val. vak
Šeštad. 2—4 val. vak.
Trečiad. ir kitu laiku pagal sutarti.
Telef. ofiso LAfayette 3-6048
Rez.: WAlbrook 5-3048

Tel. ofiso HE.4-5849. rez. HE.4-2324
DR. PETER T. BRAZIS
GYDYTOJAS IR CHIRURGAS
2434 West 71st Street
Val. Pirm., ketvir., penkt. 1-4 ir 7-9
Antr. 1-6, trečiad. šešt. pagal sutarties
sekm. uždaryta.

DR. Z. DANILEVIČIUS
GYDYTOJAS IR CHIRURGAS
6317 South Western Avenue
Chicago 29, Ill
Telefonas REpublic 7-4900
Residencija: GRovehill 6-6161
pasimatymai pagal sutarties

DR. T. DUNDULIS
GYDYTOJAS IR CHIRURGAS
4157 Archer Avenue
Ofiso val.: nuo 2-4 ir nuo 6-8:30 v. vak. Šeštadieniais nuo 2 iki 4 popiet
Trečiadieniais pagal sutarti
Ofiso tel. VIrginia 7-0036.
Residencijos tel. BEverly 8-8244

Ofiso HE 4-1414, arba RE 7-9700
Res. RE 7-6867
DR. B. GAIŽIUNAS
GYDYTOJAS ir CHIRURGAS
Spec. akušerija ir moterų ligų
2454 West 71st Street
(71-os ir Campbell Ave. kampas)
Val.: kasdien 1—3 ir 6—8 val. vak. Šešadieniais 1—4 p. p. Trečiadieniais uždaryta.

Ofiso telef. YArds 7—1166
Residencijos — STewart 2-4511
DR. J. GUDAUSKAS
GYDYTOJAS IR CHIRURGAS
756 West 35th Street
(kampas Halsted ir 35-ta gatvės)
VAL. 1—4 ir 6:30—8:30 p. p. kasdien išskyrus trečiadienius Atidara šeštadieniais 1—4 val.

Tel. ofiso PR 6-3838, rez. RE 7-9199
DR. A. JENKINS
GYDYTOJAS IR CHIRURGAS
(LIETUVIS GYDYTOJAS)
2509 West 63rd Street
VAL. kasdien nuo 2—4 p. p. ir 7:30 iki 9 val. Trečiad. ir šešt. uždaryta.

Telefonas GRovehill 6-1595
DR. ALDONA JUŠKA
AKIŲ LIGŲ SPECIALISTĖ
— PRITAIKO AKINIUS —
Valandos: 9—12 ir 7—9 v. v. pagal susitarimą išskyrus trečiadienius.
2422 W. Marquette Road

Ofiso ir buto tel. OLympic 2-1381
DR. F. V. KAUNAS
GYDYTOJAS IR CHIRURGAS
1407 So. 49th Court, Cicero
Kasdien 10—12 ir 4—7 val. Trečiad. ir šeštad. tik 10—12 val.

Tel. REliance 5-1811
DR. WALTER J. KIRSTUK
GYDYTOJAS IR CHIRURGAS
LIETUVIS GYDYTOJAS
3925 West 59th Street
Val. Pirmad., antrad., ketvirtad. ir penktad. nuo 1—4 p. p. 6:30—8:30 val. vak. Trečiad. ir šeštad. 1—4 v. p. p.

Tel. ofiso ir buto OLympic 2-4159
DR. P. KISIELIUS
GYDYTOJAS IR CHIRURGAS
4938 W. 15th St., Cicero
Rez. 1634 S. 49th Ave., Cicero
Kasdien 1-3 val. ir 6-8 val. vak., išskyrus trečiadienius.
Šeštadieniais 12 iki 4 popiet

Ofiso telef. LAfayette 3-3210, jei neatsiliepia, šaukite KEdzie 3-3868
DR. EMILY V. KRUKAS
GYDYTOJA IR CHIRURGĖ
4146 S. Archer Ave.
VAL. Kasdien popiet nuo 12-2:30 v. Vak. pirm. antr., ketvirt 6-8:30 v
Trečiad. tik susitarus.

DR. IRENA KURAS
(Gydytoja ir Chirurgė)
KUDIKIŲ IR VAIKŲ LIGŲ SPECIALISTĖ
7156 South Western Avenue
(MEDICAL BUILDING)
Pirmad., antrad., ketv. ir penktad. nuo 11 val. ryto iki 1 val. p.p. ir nuo 6 v.—8 val. vakare. Trečiad. nuo 11 val. ryto — 1 v. p. p. Šeštad. 11 val. ryto iki 3 val. popiet
Office tel. RE 7-1168
Res. tel. WAlbrook 5-3765

Tel. ofiso — HE 4-1202 arba REp. 7-9700. Namų — PR 6-4732
DR. A. MACIONAS
CHIRURGAS
2454 W. 71 St. (71 ir Campbell av.)
Valandos: pirmad., ketvirtad., šešt. nuo 1 iki 4 val. p.p., antrad. ir penktad. nuo 5 iki 8 val. vak.
Atostogose iki 1 d. rugsėjo.

Ofiso HE 4-1818, arba RE 7-9700
Rez. PR 6-9801
DR. J. MEŠKAUSKAS
GYDYTOJAS ir CHIRURGAS
Specialybė — vidaus ligos
2454 West 71st Street
(71-os ir Campbell Ave. kampas)
Val.: kasdien 9—11 ryto ir 4—8 v. v.
Šeštadieniais 9—11 ryto ir 2—4 p. p.
Trečiadieniais uždaryta.

DR. JULIJA MONSTAVIČIUS
GYDYTOJA IR CHIRURGĖ
Office: 10748 South Michigan Ave.
Buto 1653 W. 103 St., Beverly Hills
Val.: kasdien nuo 6 v. v. iki 9 v. v.
Val.: kasdien nuo 6 v. v. iki 9 v. v., išskirus trečiad. Šeštadieniais nuo 1 iki 4 val. popiet.
Tel.: Ofiso — PUllman 5-6766
Buto — BEverly 8-3946

Ofiso HEmlock 4-5815
Rez. HEmlock. 4-3751
DR. A. NARBUTAS
PLAUČIŲ IR VIDAUS LIGOS
2745 West 69th Street
(priešais Šv. Kryžiaus ligoninę)
Priima pagal susitarimą

DANTISTAS
DR. J. A. PAUKŠTYS
4253 So. Whipple Street
(Arti Archer Ave.)
Valandos: nuo 10 iki 12; 2—6; 7-9. Šeštad. 10—12. Trečiad. uždaryta
LAfayette 3-4949.
Namų — CEdarcrest 3-7786

DR. VLADAS PRUNSKIS
GYDYTOJAS IR CHIRURGAS
3259 South Halsted Street
Kasdien 3—7 val. vak. Šeštad. nuo 1—5 val. vak.
Trečiad. ir kitu laiku pagal sutarimą
Ofiso tel. Victory 2-1484. Resid. 2437 W. 62nd St., tel. Republic 7-8618.

Ofiso telefonas — BIshop 7-2525
DR. AL. RAČKUS
GYDYTOJAS IR CHIRURGAS
4342 Archer Avenue
(Kampas Kedzie ir Archer)
VAL. kasdien nuo 2:00 iki 9:00 v.
Trečiad. ir sekmad. tik susitarus

DR. ZIGMAS RUDAITIS
SPEC. CHIRURGINĖS IR ORTOPEDINĖS LIGOS
2745 West 69th Street
Priešais Šv. Kryžiaus ligoninę
Telef. REpublic 7-2290
VAL.: Pirm., antr., Ketv., penkt. nuo 9 iki 11 ryte ir nuo 6:00—8:00. Šešt. nuo 2:00—4:00. Trečiad. ir kitu laiku susitarus telefonu.

DR. ANT. RUDOKAS, Opt.
Tikrina akis ir pritaiko akinius, kedžia stiklus ir rėmus
4455 S. California Ave. YA 7-7381
Val.: 10 ryto iki 8 vak. (trečiad. uždaryta). Šeštad. 10 ryto iki 2 v. p. p.

P. ŠILEIKIS, O. P.
Orthopedas - Protezistas
Aparatai-Protezai, Med. bandažai. Spec. pagalba kojom (Arch Supports) ir t. t.
Val.: 9-4 ir 6-8. Šeštadieniais 9-1
ORTHOPEDIJOS TECHNIKOS LAB.
2850 W. 63rd St., Chicago 29, Ill
Tel. PRospect 6-5084

DR. J. J. SIMONAITIS
GYDYTOJAS IR CHIRURGAS
Naujas adresas: 4255 W. 63rd St
Ofiso tel. REliance 5-4410
Rezid. telef. GRovehill 6-0617
Valandos: 1-3 p. m., 6-8 p. m.
Penktad. tik po pietų.
Trečiad. ir šeštad. pagal sutarti

Ofiso tel. CLiffside 4-2896
Rezidencijos: LAfayette 3-1173
DR. P. STRIMAITIS
GYDYTOJAS IR CHIRURGAS
1724 West 47th Street
(Kampas 47th ir Hermitage)
Val.: nuo 2 iki 4 ir 6 iki 9 v. vak.
Šeštad. nuo 2 iki 6 val., išskyr. sek

DR. FL. TALLAT-KELPŠA
Ofisai 20 North Wacker Drive
(Civic Opera House, kamb. 858)
Val. kasd. 12—4
Tel. CEntral 6-2294
5002 West 16th Str., Cicero
Val kasdien 5-8, šeštad. 1-2 val
Tel. TOwnhall 3-0959
Kitu laiku ir trečiad. susitarus
Rezid. tel. HEmlock 4-7080

DR. VYT. TAURAS
GYDYTOJAS IR CHIRURGAS
(Bendra praktika ir moterų ligos)
Ofisas ir rez.: 5100 S. Western Ave.
Tel. PRospect 8-1223 arba WE 6-5577
Ofiso val. Pirm. 8-10 v. v., Antr., Treč. ir Penkt. 6-9 val. vak., Šeštad. 2-4 val. popiet ir sulig susitarimu.

Tel. ofiso HE 4-2123, rez. GIb. 8-6195
DR. V. P. TUMASONIS
CHIRURGAS
2454 West 71st Street
(71st ir Campbell Ave.)
Val.: pirmad. ir ketvirtad. 5—9 v. v. Antrad. ir penk. 1—5; Šeštad. 2—4. Treč. uždaryta.

Tel. ofiso: DAnube 6-1125
DR. A. VALIS-LABOKAS
MOTERŲ LIGŲ GYDYTOJAS
3267 South Halsted Street
Val. 1 iki 4 v. p. p. ir 6—8 v. vak
Šeštadieniais 1—4 v. p. p.

Tel. ofiso PRospect 6-9400
Rezid. PRospect 6-9400
DR. ONA VAŠKEVIČIUS
(Vaškevičiūtė)
GYDYTOJA IR CHIRURGĖ
6248 South Kedzie Avenue
Val. kasdien 1-3 p. p. ir nuo 6-8 val vak. Šeštad. 1-4 p. p. Trečiadieniai ir kitu laiku tik susitarus.

Tel. ofiso VIctory 2-1581
Rez. VIctory 2-0745
DR. V. VILEIŠIS
GYDYTOJAS IR CHIRURGAS
802 West 31st Street
Kamp. Halsted ir 31-mos gatvių
Priėmimo valandos kasdien: 1-4 p.p ir nuo 6-8 v.v. šeštad. 1-4 val. popiet.

Tel. ofiso PR. 3-6446, res. HE.4-3159
DR. F. C. WINSKUNAS
GYDYTOJAS IR CHIRURGAS
2420 West Marquette Rd.
Val. nuo 2 iki 4 p. p.; 6 iki 8 v.
Trečiad. ir šeštad. pagal sutarti

DR. P. Z. ZALATORIS
GYDYTOJAS IR CHIRURGAS
1821 So. Halsted Street
Tel. ofiso CA. 6-0257, res. PR. 6-6650
Rezid. 6600 S. Artesian Ave.
VAL. 11 v. r. iki 3 p. p.; 6—7 v. v.

DR. G. SERNER
LIETUVIS AKIŲ GYDYTOJAS
Virš 25 metų patyrimo
Tel. YArds 7-1829
Pritaiko akinius
Kreivas akis ištaiso
Ofisas ir akinių dirbtuvė
756 West 35th Street
Val. nuo 10 iki 2, nuo 6 iki 8, trečiad. nuo 10-12, penktad. 10-2 ir šeštadieniais nuo 10 iki 2 val. p.p

Išėjo iš spaudos nauja
ANATOLIJAUS KAIRIO
trijų veiksmų komedija iš lietuvių gyvenimo
J. A. Valstybėse
DIAGNOZĖ
Kaina: $2.00, 150 pusl.
Užsakymus ir pinigus siųskite:
DRAUGAS
4545 West 63rd Street,
Chicago 29, Ill.

DRAUGAS
THE LITHUANIAN DAILY FRIEND
4545 W. 63rd St., Chicago 29, Illinois, Tel. LUdlow 5-9500

Entered as Second-Class Matter March 31, 1916, at Chicago, Illinois Under the Act of March 3, 1879.

Member of the Catholic Press Ass'n
Published daily, exept Sundays, by the Lithuanian Catholic Press Society

SUBSCRIPTION RATES
$8.00 per year outside of Chicago
$9.00 per year in Chicago & Cicero
$8.00 per year in Canada
Foreign $11.00 per year.

PRENUMERATA:	Metams	¼ metų	3 mėn.	1 mėn.
Chicagoj ir Ciceroj	$9.00	5.00	$2.75	$1.00
Kitur JAV ir Kanadoj	$8.00	$4.50	$2.50	$1.00
Užsienyje	$11.00	$5.50	$3.00	$1.00

Redakcija straipsnius taiso savo nuožiūra. Nesunaudotų straipsnių negrąžina, jnes grąžina tik iš anksto susitarus. Redakcija už skelbimų turinį neatsako. Skelbimų kainos prisiunčiamos gavus prašymą.

ĮSPĖJIMAS RESPUBLIKONAM

Respublikonų partija buvo veik tikra, kad ji laimės specialiuosius Wisconsino valstybės rinkimus, buvusius praėjusį antradienį. Jos nominuotasis kandidatas Walter J. Kohler ir pastangų nedaug dėjo rinkiminėj kampanijoj, nes galvojo, kad jo išrinkimas yra užtikrintas. Šitokį optimizmą kėlė visa eilė dalykų. Pirmoj eilėj respublikonai valdė valstybę per daugelį metų (nuo 1932 m.). Jų kandidatas į senatorius mirusio sen. McCarthy terminui užbaigti, p. Kohler, gana popularus politikas, keliais atvejais buvęs išrinktu valstybės gubernatorium. Jisai pasisakė be jokių kompromisų remsiąs populariojo prezidento Eisenhowerio tiek užsienio, tiek vidaus politiką. Todėl ir manė, kad priešrinkiminėj kampanijoj nereikia perdaug persitempti, nes laimėjimas lyg ir užtikrintas. Taip galvojo ne tik Wisconsino respublikonai, labiausiai pats jų kandidatas, bet ir patys vyriausieji centriniai partijos vadai.

Šioje vietoje savo laiku buvo rašyta, kad respublikonų vadai, būdami tikri Kohlerio laimėjimu, planuoja perorganizuoti Senatą savo naudai dar 1958 m. pradžioje, antrai 85-tojo Kongreso sesijai susirinkus. Buvo spekuliuojama, kad gali ir daugiau vakansijų Senate atsirasti, nes yra senyvų senatorių iš tų valstybių, kurių gubernatoriais yra respublikonai. Jei iš tų "senių" vienas ar kitas numirtų, jo ar jų vieton būtų paskirti respublikonai ir tada, turint p. Kohlerį, Senatą su visomis komisijomis bus galima perorganizuoti savo naudai.

Kaip jau žinome, visos šios viltys sudužo. Wisconsino respublikonų ir jų kandidato optimizmui, pasirodo, nebuvo pagrindo. Walter Kohleris pralaimėjo. Senatorium išrinktas demokratas **William E. Proxmire**. Jisai gavo žymią balsų daugumą. Stiprus ligšiolinis rspublikonų frontas Wisconsine pralaužtas. Ateityje jis gali ir visai sugriūti, jei bus remiamasi tik tuo, kuo buvo pasiremta šiuose senatoriaus rinkimuose.

Tad, Wiscohsino rinkimai ne tik kad neduoda vilčių pertvarkyti Senatą respublikonišku kurpaliu antroj 85-tojo Kongreso sesijoj, bet yra labai rimtas įspėjimas respublikonų partijos vadams planuojant visuotinius kongresinius rinkimus 1958 metų rudenį. Dabar jau gali matyti, kad čia optimizmui visai nėra vietos. Reiks ir gerų planų, ir stiprių kandidatų ir didelio darbo, kad į 86-tąjį Kongresą pasiųsti bent tiek senatorių ir kongresmanų, kiek jų dabar turima. Vilčių laimėti kontrolę nėra daug.

Wisconsino rinkimai parodė, kad vien prez. Eisenhowerio popularumu pasiremti negalima. Pagaliau, dar nieks nežino, ar 1958 metais prez. Eisenhoweris bebus toks popularus, kaip jis buvo 1956 metų prezidentiniuose rinkimuose. Atrodo, kad Wisconsino ūkininkai parodė nepasitenkinimo respublikonų vyriausybės žemės ūkio politika, nes jų didelis daugumas nebalsavo už Kohlerį, kaip Eisenhowerio politikos rėmėją. Ūkininkų balsai rinkimuose daug reiškia.

Praeitis yra įrodžiusi dar vieną momentą, kuris kalba prieš respublikonų viltis 1958 m. Veik kiekvienu atveju kongresiniai rinkimai prezidentinio termino viduryje, išeina opozicinės partijos naudai. Jei p. Eisenhoweris savo pečiais nepajėgė išnešti kongresinių rinkimų respublikonų naudai 1956 m., tai tikrai sunku laukti, kad jis tai padarytų po dviejų metų. Nei bent krašto padėtis visais požvilgiais radikaliai pasikeistų, ar tarptautinė politika pakryptų į visai gerą pusę, nešant kreditus respublikonų administracijai ir tuo pačiu jų partijai. Galėtų turėti įtakos ir "šaltasis karas" virtęs "karštuoju karu". Bet kaip dabar dalykai stovi, 1958 m. rinkimai respublikonams laimėjimų nežada. Wisconsino rinkimų duomenys juos rimtai įspėja.

LAIVO KAPITONĖ

Sovietų prekybos laivynas turi tris moteris, kurios tarnauja kaip laivo kapitonės. Nuotraukoje matoma viena iš jų — Eugenija Gorlenko, kuri vadovauja "Auskelio" igulai, susidedančiai iš 35 jūreivių. (INS)

Į NUSIGINKLAVIMO PAKALNĘ

ST. DZIKAS, Brooklyn, N. Y.

Prieš du metu gimusi Genevos dvasia tebeneša savo pragaištingus vaisius plačiuose tarptautinio gyvenimo horizontuose. Paskutiniu metu, gal patikėjus nesiliaujančiai Kremliaus taikos propagandai, Vakaruose imta visai rimtai galvoti, kad jau atėjo laikas siaurinti apsiginklavimą, o gal ir kolektyvine tarpt. sutartimi su Sov. Rusija nusiginklavimo eigą reglamentuoti. Ir štai po vienašališko anglų žingsnio pasisakius už atominę — raketinę gynybos sistemą, žymiai susiaurinant konvencinio apsiginklavimo apimtį, po prancūzų karinės anemijos fakto dėl nesibaigiančio Š. Afrikos kolonialinio karo ir po vėžio žingsniu slenkančių V. Vokietijos apsiginklavimo pastangų — po viso to atėjo eilė ir JAValstybėms. Ateinančių metų bėgyje čia numatoma sumažinti karinių pajėgų dydį apie 300,000 karių. Dėl biudžeto siaurinimo kaikurie kariniai užsakymai pramonei atšaukiami, o daugumos kitų išpildymo terminai nukeliami tolimesnei ateičiai. Numatoma dalinė ir visiška kaikurių užjūrio bazių evakuacija.

Staseno pastangos

Lygiagrečiai Londone jau veik pusmetis tęsiasi J. T. nusiginklavimo pakomisės posėdžiai, kur H. Stasenas ištysusiai dėsto Zorinui ir kitiems saliamonišką nusiginklavimo planą, kuriam, tur būt, nė jis pats netiki. Net Zorinas jau daros nekantrus, nesulaukdamas to dėstymo galo. Kalbos apie nusiginklavimą tada, kai pasaulis padalintas į du blokus, laukiančius vienas kito sunaikinimo, kai visa eilė tarpt. problemų laukia sprendimo, sveikam protui turėtų atrodyti mažų mažiausiai nerimtomis. Tik politinė būtenybė ir propagandinė vara verčia abi puses tęsti tą tarptautinio masto farsą.

Palikus nuošaliai tą Londono žodinę dvikovę, kyla klausimas, kas privertė JAV leistis į slidžią ir pavojingą ginklavimosi apribojimo pakalnę. Sunku prileisti, kad tai būtų daroma patikėjus suktai Maskvos taikos propagandai. Viena svarbiausių tam priežasčių reikia laikyti užsitęsusią inflaciją, grasančią JAV ūkio pusiausvyrai. Milžiniškos sumos, išmokamos privatiniam ūkiui už karinių užsakymų vykdymą, neišvengiamai didino pinigų kiekį rinkoje per visą eilę metų, gi produktų kiekis nė kiek tuo nebuvo atitinkamai padidinamas. Todėl nežiūrint įvairių finansinių priemonių, dolerio vertė kas mėnuo krito. Dabartinis karinių užsakymų apkarpymas neabejotinai turi tikslą sulaikyti slenkančios inflacijos eigą.

Daug kainavęs trumparegiškumas

Kartu su ginklavimosi pastangų siaurinimu viduje, eina ir mažinimas finansinės paramos ginklavimosi reikalams iki šiol plačiai teikiamos sąjungininkams. Taigi karinio susilpninimo banga palies ir daugelį nekomunistinių kraštų.

Ši nusiginklavimo banga, reikia tikėti, nepasieks pirmųjų pokario metų apimties, kai visai trumpu laiku buvo visiškai nusiginkluota ir to pasekoje Maskva užvaldė visą vidurio Europą ir didelius Azijos plotus. Ir tik Korėjos agresija atvėrė Vakarams akis, tačiau jau buvo per vėlu, nes savo politinį trumparegiškumą reikėjo apmokėti milžiniška kraujo kaina. Šiaip ar taip ši nauja vienašališka, kad ir dalinio nusiginklavimo banga slepia savyje didelius pavojus Vakarams. Ūkiniu atžvilgiu karinių užsakymų staigus susiaurinimas gali ne tik sulaikyti inflaciją, bet ir taip sukrėsti iki šiol nusistovėjusią ūkinę pusiausvyrą, dėl ko gali išsivystyti nedarbas, deflacija ir gal net ūkinė depresija. Tuo atveju niekas negalėtų numatyti į kokią ūkinę katastrofą galėtų nuriedėti dabartinio JAV gerbuvio vežimas. Maskva gi senai skelbia, kad Amerikos kapitalistinis ūkis remiasi išimtinai karine pramone, ir nusiginklavimas tuojau jį iš pagrindų sukrėstų. Jei tai įvyktų, Kremliaus taikos ofenzyva atneštų jai nepaprastą laimėjimą.

Kad ir dalinis Vakarų nusiginklavimas karinio pajėgumo santykį žymiai pakreiptų Maskvos naudai, ypatingai konvencinių ginklų srityje. Be to, perdidelis pasitikėjimas naujųjų ginklų pranašumu, kaip kadais Maginot linija, gali baigtis katastrofa nenuvokiamo ateities karo tikrovėje. Jau vien faktas, kad nė vienam vad. mažųjų karų, įskaitant ir Korėjos, nebuvo drįsta panaudoti atominių ginklų, kelia klausimą, ar visiškas naujųjų ginklų akcentavimas netaps pražūtinga prielaida, nes bus nepasiruošta galimam konvenciniam karui. O kada vad. "push button" karas tėra nereali ir tolima svajonė, sutinka karo teoretikai ir patvirtina netolima patirtis. Anglų žygis Omano sukilėlius malšinant buvo geriausias konvencinio karo pavyzdys, nes naujųjų ginklų panaudojimas buvo neįmanomas dėl dykumų — partizaninių kovų pobūdžio, o svarbiausia dėl psicholiginių motyvų, bijant visuotinės neigiamos pasaulio reakcijos nežiūrint to, kad ir turimą jau net ir lokalinio veikimo, "švarių" atominių ginklų. O kas išdrįs ateityje, nebūdamas visiškai užtikrintas laimėjimu, pirmas pavartoti atominius ginklus, nežiūrint kokio didumo karinis konfliktas pradžioje atrodytų?

Nusiginklavimas — komunistų laimėjimas

Taigi dabartinė Vakarų nusiginklavimo banga gali džiuginti tik Kremlių, kuris ta kryptimi pats nemano eiti, o savo taikos ofenzyva tik vykdo Lenino pamokymą, kad reikia taikos metu priversti priešus nusiginkluoti. Fasaulis negali užmiršti visos eilės problemų, kurios laukia sprendimo taikos, ar karo keliu. Tai Vokietijos, Korėjos, Indokinijos, europinių satelitų ir kitos žaizdos, kurių laikas neužgydys. Iki jos nėra galutinai išspręstos, iki Maskva nėra atsisakiusi pasaulio užvaldymo kėslų, kiekvienas Vakarų žingsnis, silpninąs jų karinį pajėgumą, turėtų būti stropiai apsvarstytas, nežiūrint, kokie motyvai verčia jį daryti.

Tada, kai Vakarai rimtai imasi ginklavimosi apribojimo, Kremlius skina naujus laimėjimus plačiuose Azijos plotuose. Rūpestį kelia neabejotina kairėjimo tendencija, tame regijone. Komunistai laimi laisvų rinkimų keliu vis stipresnes pozicijas, o kaikur ir aiškią daugumą. Tas procesas vyksta Indonezijoj, Ceilone, Burmoje, Indijos provincijose, Artimuose Rytuose ir net Amerikos pašonėj — V. Indijoj. Nepaslaptis, kad Maskvos balsas pasidarė žymiai svaresnis po to, kai Sov. Rusijos režimas parodė kaikurių evoliucijos ir teroro atsisakymo žymių. Todėl Vakarai turėtų nusiginklavimo klausimus padėti į šalį, o visu rimtumu bandyti rasti kelius, kaip išgelbėti tautas, pakliuvusias į Kremliaus propagandos pinkles ir žengiančias į naujojo kolonializmo pražūtį.

Reikia daugiau bažnyčių

Paryžius reikalingas apie 700 naujų bažnyčių, atsižvelgiant į gyventojų skaičiaus augimą. 7 milionų gyventojų arkidiecezija aprūpinama tik 360 bažnyčių. Paryžiaus centras dabar pilnas krautuvių ir istaigų ir priemiesčiai greitai išaugę neturi jokių bažnyčių. Daugiausia bažnyčių buvo pastatyta prieš kelis šimtmečius. Kaikurios apylinkės gyventojų skaičiumi per paskutinius trejus metus padvigubėjo.

Žmogus gali nuslėpti visus dalykus, išskyrus dviejų: kad jis yra girtas ir kad jis yra įsimylėjęs. — **Antiphanes**

ORAS DABAR ATŠILĘS, GALITE ĮRENGTI NAUJĄ RHEEM LOWBOY ŽIEMINĮ AIR-CONDITIONER

Jo vasarinis vėdintuvas taippat teiks malonumą karštame ore.

GAZU AR ALYVA

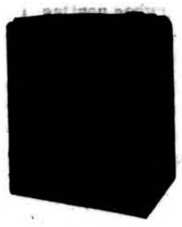

LEE'S AUTOMATIC HEATING

Įsteigta prieš 20 m.

1626 S. Cicero Ave. Cicero, Ill.

TOwnhall 3-6670 BIshop 2-3429

ANTANAS LIGUTIS, sav.

Vestuvių nuotraukos ir augštos rūšies fotografijos mūsų specialybė

PRECIN PHOTO STUDIO (Incorporated)

EDVARDAS ULIS, sav.

4058 Archer Avenue

Telefonas VIrginia 7-2481

Duoną ir įvairias skoningas bulkutes kepa

BRUNO'S KEPYKLA

3339-41 S. Lituanica Ave.

Tel. CLiffside 4-6376

Pristatome į visas krautuvės ir restoranus, taip pat išsiunčiame į visus artimuosius miestus.

½% PADIDINA DIVIDENDĄ!

CRANE SAVINGS AND LOAN ASS'N

2555 WEST 47th STREET LAfayette 3-1083

B. R. Pietkiewicz, prez.; E. R. Pietkiewicz, sekr. ir advokatas

Mokame aukštus dividendus. Keičiame čekius. Parduodame ir perkame valstybės bonus. Taupytojams patarnavimai nemokamai.

Pradėkite taupyti atidarydami sąskaitą šiandien. Apdrausta iki $10,000

Darbo valandos. pirmad. ir ketvirtad. nuo 9 iki 8 val. vakaro; antr. ir penk. 9 iki 5, treč uždaryta, o šeš nuo 9 iki vidurdienio.

Didžiulis Išpardavimas!

H. Seigan

DUODAME KREDITAN BE ATSKIRO PRIMOKĖJIMO.

Visi mūsų pardavėjai kalba lietuviškai ir jūs būsite tikri, kad jūs gausite tai, ką norite.

Reta proga sutaupyti nuo 20% IKI 33% perkant dabar, kaip H. Seigan dėl persikėlimo į kitas patalpas nupigino kainas kostiumams. švarkams, kelnėms, marškiniams ir kitiems dalykams vyrų apsirengimui 20%, o paltams ir žieminiams rūbams 33%.

Pasinaudokite šia proga ir būtinai aplankykite jų krautuvę. Rasite kas reikalinga jums ar jūsų jaunuoliams.

Laike šio didžiulio išpardavimo krautuvė atdara pirmad. ir ketvirtad. iki vėlumos, kitomis dienomis iki 6 val. vak., o sekmadieniais nuo 10 val. ryto iki 5 val. vakaro.

H. SEIGAN

RŪBAI, SKRYBĖLĖS, BATAI IR KITI REIKMENYS VYRAMS

4622 South Ashland Avenue Tel. YArds 7-1272

CHICAGO 9, ILLINOIS

JANIS KLIDZEJS

Mėlynosios Naktys

ROMANAS

VERTĖ A. LEITIŠKIS

(TĘSINYS)

Toks padūkęs būrys gėrė džiaugsmą, trokšdamas.

— Ia! I-a! Ha, ha, ha! — juokėsi armonikos liežuviai ir visų širdys.

— I-a! I-a! Ha, ha, ha! sugavo aidą toli šilų mėlynojį tyluma.

Andrius tą vakarą norėjo būti pasiutesnis ir nerūpestingesnis už visus. Nepraleido nei vieno šokio nei dainos. Jo balsas perrėkė visus. Norėjo jis tą vakarą save užmiršti, išnaikinti. Prapulti kokioje nors būtyje, kur žmogus kitus ir save mažiau jaučia.

— I-a! I-a! Ha, ha, ha!

Sąmoningai jis tai darė, pašokdino visas negražesnes mergaites, visas tas, kurios kitais šokių vakarais buvo užmirštos. Jos tą vakarą gavo daugiau šokti, negu visos kitos.

— Rugajukas šį vakarą turbūt gerokai įsigėręs.

— Dūksta, kaip iš uždarbio sugrįžęs bernas.

— Kalba, kad jis truputį toks... Na, jo protelis truputį susilpnėjęs...

Visaip kaikurie samprotavo, Andrių perdėtai linksmą matydami.

Andrius tai negirdėjo. Jis dar vis sukosi kaip siaubas.

Ilgai. Suprakaitavęs. Užtrokšdamas.

Po pusiaunakčio, eidamas į namus, jis sustojo savo tėvo laukų viduryje ir verkė. Nežinojo, kodėl. Be priežasties.

Miegojo visa žemė pavasario naktį.

19.

Marytė buvo paleista iš mokyklos. Jau antroji diena kaip namie.

Andrius visa paruošė išvažiavimui ir nuėjo atsisveikinti. Galvojo, kad daug turės su Maryte ką kalbėti, bet abiem buvo pražuvę žodžiai. Toks tarsi šaltis slėgė krūtinę šiltos dienos priešpiety.

Sakė po žodelį. Tylėjo ilgai. Žiūrėjo į žemę arba kur nors į šalį.

— Tai tu jau šį vakarą važiuosi — klausė ji, lūpas kramtydama.

— Vėlai naktį būsiu Rygoj.

— Tu man rašysi?

— Taip.

— Ir tu man?

— Taip.

Ištiesė rankas. Abu skubėjo.

Namie mažoji Elzytė Andriaus neleido.

— Nevažiuok...

— Aš sugrįšiu.

— Tu toli važiuosi?

— Toli.

— Kai atvažiuosi, mes dar per Kalėdas važiuosime į bažnyčią.

— Važiuosim...

Andriui tyliai riedėjo ašaros. Jis pasiėmė Elzytę į glėbį ir ilgai laikė.

— Tepadeda tau Dievas, sūnau. Vis kaip nors apsidirbsim, — sakė tėvas, atsisveikindamas, ir jo balsas buvo savotiškas.

Rankoje Andrius turėjo tą patį lagaminą, kurį kadaise nešė į mokyklą.

Tėvas ir visi jaunesnieji broliai ir seserys susirinko į kiemą, kai jis išėjo.

Andrius ėjo dirvonais ir matė, kaip jie ten liko bestovintys. Pasisuko atgal — jie vis dar ten stovėjo ir mojavo rankutėmis.

Jis prisiminė vieną tokį išėjimą. Ir šis buvo panašus.

Atsisuko dar. Namą buvo uždengusi pakalnė. Tik stogas ir raudonas dumtraukis. Kaip žalios, apvalios kupetos, stovėjo gluosniai upės krantuose.

Ten kapinių senosios, žilosios pušys ir nublukęs baltas smėlio krantas.

Jis ėjo, ir viską pamažu uždengė toluma. Ilgi buvo dešimtis kilometrų iki Arumanų stoties.

Prie geležinkelio pylimo, ant žolės šen, ten susimetę, sėdėjo būrys jaunų vyrų.

Vienas kitas ant pečių buvo užsimetęs baltą maišą, apjuostą marga juosta, prie kitų šone stovėjo lagaminai.

Kaikurių rankose balalaikos, mandalinos, armonikos. Į žemę įsmeigti kastuvai. Gulėjo kirviai, piūklai.

Kitas gulėjo išsitiesęs augštielninkas, kandžiojo smilgos stiebą, pats sau niūniavo kažką ir žiūrėjo į dangų.

Kaikurie buvo atsisėdę, nusiavę batus, persivyniojo autus, kurie prakaituojant piovė kojas, tarsi spalinės virvės, nes tolimą kelią šią karštą dieną jie buvo ėję.

Juokaudami su savo mergaitėmis, kiti vaikščiojo prieš stotį žvyruota aikšte.

Antrame stoties gale, žolėje sėdėdami, daugelis dainavo kokią tai dainą apie tai, kad visas jų turtas yra kastuvas ir toji duona, kurią jie uždirba, kad visas jų gyvenimas yra dainos ir jų aidas miškuose.

Dainavo apie tai, kad jų gyvenimas upė, nešanti kur ji įtekės. Jis nueis toli ir saulėleidy su vėjais ir debesimis siųs savo mergelei sveikinimą, kuri tėviškėje jo lauks.

(Bus daugiau)

BENDRUOMENĖS TARYBOS SESIJOS PROGA

ANTANAS JUŠKA,
Lietuvių Bendruomenės Tarybos narys

Apie bendruomenę ir jos uždavinius lietuviškoje spaudoje randama daug straipsnių. Visus straipsnių autorius pralenkia S. Barzdukas, pats bendruomenės pirmininkas. Jo pasišventimas tai idėjai yra neišsemiamas, o jo taktas iššaukia ir ideologinių priešų nusistebėjimą. Jis yra tos minties fanatikas, imant pačia geriausia žodžio prasme, nes tik tokie naują organizaciją tegali ant tvirtų kojų pastatyti. Kiti bendruomenės vyriausios valdybos nariai raštui yra mažiau uolūs. Dar mažesnio susidomėjimo šioje srityje parodo tarybos nariai. Eiliniai bendruomenės žmonės veik tyli. Piktą kritikos žodį, visada klaidingą, lyg vilyčią iš pakrūmių, į orą paleidžia savaitraštis "Vienybė". Sakoma, kad tokio savaitraščio redaktoriui tuo būdu lengviau naujų skaitytojų privilioti. Jei kritika būtų rimta ir pagrįsta, bendruomenei būtų naudinga ir reikalinga. Tokie "priešai" yra dažniausiai patys geriausi draugai. Juk bendruomenės teorijoje ir praktikoje kol kas dominuoja solistai, o lauktina, kad kada nors susidarytų ir visas choras. Tai tegalima prieiti evoliucijos keliu, per privačias diskusijas, studijas, išsiaiškinimus. Būtų daroma didelė klaida, jei į naują narį, vos įstojusį į bendruomenės chorą, jei šis nepataiko į toną, iš karto būtų metamas akmuo. Tokių nesusipratimų būta praeityje. Patys pavojingiausi yra tie, kurie pačią idėją visiškai nutyli, lyg ji būtų mirusi, lyg ją būtų pridengusi kapų visuma.

Ir daug ir gerai padaryta

Lietuvių bendruomenės ir apygardų ir skyrių veikloje visus pralenkia Chicaga. Čia jos vadovybė, nors vienas kitas jos narys, jo darbo metodas, gali būti kai kam lyg ir tolimesnis, pilnai įrodė savo pajėgumą, dar būtumą, pasišventimą. Ji yra lemiančiai prisidėjusi prie Kultūros kongreso, Dainų šventės, pasisekimo. Jai gerai pavyko suorganizuoti jaunimo kongresą, tautinių šokių festivalį. Ji masėse sukėlė nusistebėjimą. Jos uždavinys būtų dabar susidariusį palankų ūpą išnaudoti ir tyliam darbui — lietuvybės ugdymo ir palaikymo minčiai. Nereikėtų tenkintis sezoniniu entuziazmo sukėlimu. Jeigu visur taip bendruomenė veiktų, sakytum, kad ta organizacija jau stovi ant nepajudinamų pagrindų. Kitur yra veikla žymiai men kesnė, bent taip galima iš laikraščių korespondencijų spręsti. Kai kas yra ir privačiai išsitaręs, nors toks posakis nėra teisingas — Lietuvių bendruomenė yra Chicagos apygarda. Ir kitu atžvilgiu galėtų ateityje pa vojus išsivystyti, kai nuo apygardos stogo nebesimato ir pačios centro bustinės, kai jam paliekami centai, o apylinkė bei apygarda savas pajamas skaičiuoja šimtais ir tūkstančiais, nors tas išteklius susidarė ir ne iš nario mokesčio.

Tarybos narių pasyvumas

Vienur kitur buvo rašyta, kad kaikurie tarybos nariai parodė nedovanotino pasyvumo apvildami rinkėjus. Nesiimu teisinti, nes ir pats, būdamas tarybos nariu, jaučiu kaltės dalį. Jie nelanko tarybos sesijų, visai nenurodydami neatvykimo priežasties. Tarybos sesijos trunka dvi tris dienas. Jose raportų susidaro visas puskapis, nepraleidžiama ir dviejų-trijų paskaitų. Susidaro lyg ištisi kursai. Prie tokios programos mažai be lieka laiko diskusijom, pasisakymui pačių tarybos narių. Visos mūsų organizacijos ta pačia perkrovimo liga serga. Po tokios sesijos dvasinė įtampa, nuo vargis, stipriai pajaučiamas, o daugumui tuo tarpu reikia skubėti, kad tik laiku į fabriką patektum. Ir taip išsivysto psichologinė pasyvumo yda — nenoras vykti, nenoras niekur dalyvauti. Ir be manęs apseis, dažnai sakoma. Kitą kliūtį daugumai sudaro lėšos. Jei kas primygtinai prašo, apmoka autobuso, traukinio, biletą, tai ji nie kuomet negalės padengti visų išlaidų. Taip kartais ir nugirsti posakį — sekančiam terminui nebekandidatuosiu, mano kišenei tarybos nario pareigos per brangios. O kas bus, jei kandidatais liks tik tie, kurie yra finansiniai pajėgūs. Ir čia reikėtų tinkamą išeitį surasti. Gal būtų gera, kad bendruomenės tarybos nariai posėdžiautų dviejose vietose — rytuose New Yorke, vakaruose Chicagoje. Trečia priežastis to pasyvumo tarybos nariuose bene bus ta, kad jie bendruomenės valdybos nebuvo įtraukti į konkretų darbą. Jiems buvo palikta atsilankyti į tarybos sesijas. Į vadovau jančius postus buvo pakviesta absoliuti dauguma tų, kurie į tarybos narius arba nekandidatavo, arba nebuvo išrinkti. Mielas mūsų pirmininkas, rodos, daug kartų lankėsi Chicagoje, tačiau nė kratą nepasikvietė čia gyvenančių tarybos narių pasitarimui, nors pas mus ir buvo sudaroma tokios svarbios institucijos, kaip Kultūros fondas ir jo valdyba. Kas nedirba, tas neklysta. Tikiuosi, kad didysis mūsų bendruomenininkas — S. Barzdukas tokį viešą priminimą nepaskaitys man už bloga. Vardan tos Lietuvos — bendruomenė tėvydi.

Užburtas ratas

Vieša paslaptis, kad bendruomenės veikloje tedalyvauja nau jieji ateiviai. Senesniesiems ateiviams ta mintis lyg tolima, lyg svetima, jie net savo reprezentanto vyriausioje valdyboje neturi, nors jų vadai, veteranai, ir po bendruomenės vėliava žygiuoja. Parapinės draugijos, klubai, kas ir besuskaičiuos, kiek jų Amerikoje yra, vis dar palieka už bendruomenės ribų. Jų nuopelnai Lietuvos atkurime yra milžiniški, daug kruvino ska tiko jie suaukojo. Jų draugijų kasos kartais dar ir su kaupu pilnos, o ne visada tie likę doleriai patenka ir į parapijos iždą. Apsukrieji pasinaudoja, o kartais ir idėjos priešai pasigauna. Palieka už bendruomenės ribų ir čia gimęs, augęs, jaunimas, lietuviška atžala. Nusikaltimas būtų juos pamiršti, išsižadėti. Lietuvybei negali žūti nė vienas individas, jei jis tik lietuviu jau čiąsi, nė vienas kolektyvas, ei jis tik lietuviškame vežime važiuoja. Kaip prieiti prie vienų ir kitų, kaip surasti tą užburtą vilionės lazdelę, tebūna didžiuoju uždaviniu ir susirinkusiems į trečiąją sesiją Lietuvių bendruomenės tarybos nariams.

Aukštaičių auksinis vedybų jubilėjus

Ateinantį šeštadienį rugpjūčio 31 d. Juozapas ir Antanina Aukštaičiai švenčia retą šventę — auksinį vedybų jubilėjų. Savo šventę pradės trejomis mišiomis Švč. Panelės Gimimo par. bažnyčioj, Marquette Parke, o baigs vakare banketu 7:00 valandą South Shore County klube. Iškilmes rengia jubiliatų vaikai ir vaikaičiai.

Nedaug tėra šeimų, kurios sulaukia tokios šventės. Daug jų ir sidabrinio jubilėjaus nesulaukusios palūžta dėl nesveikatos ar kitų priežasčių. Nemažai jų šiais laikais ir išsiskiria, sulaužydamos priesaiką, nevykdydamos Dievo ir Bažnyčios įsakymų. Delto kaip nesidžiaugti tais, kurie gyveno meilėje, sutikime per penkiasdešimt metų, kuriems Augščiausias buvo ypač geras, duodamas sveikatos ir ištvermės nugalėti visas gyvenimo kliūtis.

Juozas ir Antanina Augštaičiai matė daug vargo, kaip ir daugelis pirmųjų ateivių Amerikon. Bet stiprus šeimos ryšys, prisirišimas prie savo pareigų tiek darbovietėje, tiek namuose, tiek visuomenėje, vykdymas to, kas lietuviui katalikui reikia vykdyti Bažnyčios ir tautos atžvilgiu, viską nugalėjo ir todėl Augštaičiai šiandien puošiasi aukso spalvomis.

Jubiliatai atliekamą laiką nuo savo kasdieninių rūpesčių skirdavo ir tebeskiria lietuvių katalikų visuomenės reikalams. Juozas yra ilgametis Lietuvių R. K. Susivienijimo Amerikoje narys ir tai ne eilinis narys. Šios organizacijos 15-tai kuopai jis pirmininkavo 15 metų, Chicagos apskričiui 7 metus, o 163 kp. — 13 metų. Yra dalyvavęs keliuose Susivienijimo seimuose ir juose gyvai reiškęsis. Jisai priklauso ir kitoms lietuvių katalikų organizacijoms bei draugijoms.

Juozas Aukštaitis yra gimęs 1883 m. Baisiogalos par. Augmenų kaime. Jo žmona Antanina gimė 1887 m. Šventežerio par., Agarinės kaime. Juozas Amerikon atvyko 1905 m. ir pirmiausiai sustojo New Philadelphia, Pa. Keliolika metų dirbo kasyklose. Juozas ir Antanina vedė 1907 m. New Philadelphia, Pa. Stipriu moterystės ryšiu juodu surišo kun. Kaminskas. Atvykęs Chicagon Juozas dirbo prie Rock Island geležinkelio per 30 metų. Dabar jau yra išėjęs pensijon ir gyvena nuosavoje gražioje rezidencijoj Marquette Parke (1757 S. California Ave.). Jubiliatai išaugino, gražiai išauklėjo ir išmokslino sūnų Albertą, gyvenantį Chicagoje, ir dukterį Oną, gyvenančią La Grange, Ill.. Yra susilaukę ir keturių vaikaičių.

Jubiliatams Augštaičiams linkime dar daug metelių pagyventi ir džiaugtis visu tuo, ką ilgų metų triusu yra pelnę.

Moteris arba myli, arba nekenčia, vidurio ji nepažįsta.

— P. Syrus

SOPHIE BARCUS RADIO PROGRAMA
IŠ WGEE stoties — Banga 1390
PIRMADIENIO vak. nuo 7—8 v.
NJO PIRMAD. IKI PENKTAD.
8:45 iki 9:30 val. ryte
ŠEŠTAD. 8:30 iki 9:30 ryte
SEKMAD. 8:30—9:30 v. r. iš stoties WOPA — 1400 kil.
7159 So. MAPLEWOOD AVE.
Chicago 29, Ill. HEmlock 4-2413

JONAS GRADINSKAS
J. G. TELEVISION CO. PARDAVIMAS IR TAISYMAS
ŠIENLIGĖ PUOLA!
Vėsintuvas su geru filtru — išganymas
NUOLAIDA LIG 1/3
2512 W. 47th St. Tel. FRontier 6-1998
Atdara kasdien iki 6 val., pirmad. ir ketv. iki 9 val. Sekm. uždaryta

COAL
ANGLIS IR PEČIAMS ALIEJŲ PRISTATOM Į VISAS MIESTO DALIS TUOJAU PAT
Saugus baldų perkraustymas asmenų turinčių ilgą patyrimą
STASYS FABIJONAS
2146 So. Hoyne Ave. Telef. Virginia 7-7097

Atliekame didelius ir mažus automobilių remontus. Lyginimas, dažymas, Elektrinis suliedinimas. Parduodame automobilių dalis.
Sinclair gazolino stotis "PAGALBA"
Sinclair gazolino stotis "PAGALBA" — A. Stanevičius, Sav.
2641 West 71st Str. (Kampas Talman Ave.)
Telef. PRospect 8-9842, Namų tel. WAlbrook 5-5934

Jau laikas užeiti į . . .
MUTUAL FEDERAL SAVINGS
ir pradėti planingai ir reguliariai taupyti!
• DIDELIUS NUOŠIMČIUS MOKAME NUO 1905 M.
• SANTAUPOS APDRAUSTOS IKI $10,000.00 JAU NUO 1935 M.
Mes visados esame pasiruošę Jums patarnauti.
MUTUAL FEDERAL SAVINGS AND LOAN ASSOCIATION
Chartered and Supervised by the United States Government
JOHN J. KAZANAUSKAS, President
2202 WEST CERMAK ROAD VIrginia 7-7747
CHICAGO 8, ILLINOIS

KAZYS ČESNAUSKAS
6444 SO. TROY ST.
Telef. WAlbrook 5-7670 ir GIbson 8-4938
● Generalis kontraktorius naujų namų statybai, įvairiems remontams ir namų pertvarkymams ● Turime didelį patyrimą namų statyboje. ● Patys atliekame cemento ir medžio darbus. ● Apkainavimai nemokamai.

NUO UŽSISENĖJUSIŲ SKAUDANČIŲ ŽAIZDŲ IR ATVIRŲ ODOS LIGŲ
Tie, kurie kenčia nuo SENŲ, ATVIRŲ IR SKAUDŽIŲ ŽAIZDŲ nagali ramiai sėdėti ir naktimis miegoti nes jų užsisenėjusios žaizdos niežėjimą ir skaudėjimą senų atviru ir skaudžių žaizdų uždėkite LEGULO Ointment Jos gydymo ypatybes palengvins jusu skaudėjimą ir galėsite ramiai miegoti naktį Vartokite ją tapgi nuo skaudžių nudegimų. Ji taipgi pašaline niežėjimą ligos vadinamos PSORIASIS. Taipgi pašalina peršėjimą ligos vadinamos ATHLETE,S FOOT, sustabdo džiovinimą odos ir perplyšimą tarppirščiu. Yra tinkama vartoti nuo džiūstančios suskilsios odos dedirvinių, odos išbėrimų ir t t taipgi tinkama vartoti vaikučiams, kada pasirodo skaudus išbėrimas nuo vystyklų. Ji yra gera gyduolė nuo išviršinių odos ligų. Legulo Ointment yra parduodama po 75 ct., $1.25, ir $3.50. Pirkite vaistinėseChicagoj ir apylinkėse—Milwaukee, Wisc., Gary, Ind. ir Detroit, Michigan arba rašykite ir atsiųskite Money order |
LEGULO, Department D., 5618 W. Eddy St., Chicago 34, Ill.

STATYBAI IR NAMŲ PATAISYMUI PRISTATOM Visokių Rūšių MEDŽIAGĄ
CARR MOODY LUMBER CO.
STASYS LITWINAS, Pres.
3039 So. Halsted St.
Tel. VIctory 2-1272
Apkainavimą ir Prekių Pristatymą Teikiame Nemokamai.
Raštinė atidara kasdien nuo 8 val. ryto iki 6 val. vakaro Šeštadienais iki 3 val. vakaro

SKOLINK IR TAUPYK
Standard Federal Savings
— pačioj saugiausioj ir stipriausioj Amerikos įstaigoj.
Daugumas Chicagos lietuvių savo pinigus taupo STANDARD FEDERAL įstaigoje, nes ilgų metų patyrimas juos įtikino, jog tai yra pati stipriausioji ir saugiausioji įstaiga.
Žemiausiais procentais skoliname pinigus namams pirkti, statyti ir taisyti.
kai perki namą, visuomet kreipkis į STANDARD FEDERAL — sutaupysi pinigų ir išvengsi bereikalingų rūpesčių.
STANDARD FEDERAL visiems teisingai patarnauja, o karo ir depresijos laikais taupytojams visados mokėdavo pagal pareikalavimą.
STANDARD FEDERAL turtas viršija 57 milijonus dolerių
Atsargos Fondai STANDARD FEDERAL įstaigos siekia 5 milijonus ir ketvirtį. Be to, visos taupytojų sąskaitos yra apdraustos Federal Savings and Loan Insurance Corporation.
Pinigai, įdėti prieš 11-tą dieną, neša dividendą už visą mėnesį
CHARTERED AND SUPERVISED BY THE UNITED STATES GOVERNMENT
JUSTIN MACKIEWICH, President
JUSTIN MACKIEWICH, JR., Vice-President
DARBO VALANDOS: Kasdien, įskaitant šeštad. nuo 9 val. ryto iki 4 val. po pietų. Ketvirtadieniais nuo 9 val. ryto iki 8 val. vakaro. Trečiadieniais visai neatidaroma.
Standard Federal Savings
AND LOAN ASSOCIATION OF CHICAGO
4192 ARCHER AVE., CHICAGO 32
(Archer Ave. at Sacramento)
PHONE: VIrginia 7-1141

ORO VĖSINTUVAI
— AIR CONDITIONERS —
TELEVIZIJA — RADIJAS
HI-FI PHONOGRAPHAI — 1958 modeliai
NUOLAIDOS IKI 50% !
Instaliavimas ir garantija nemokamai
FRANK'S TV & RADIO, INC.
3240 South Halsted Street Tel. CA 5-7252
PARDUODAME IR TAISOME

ATNAUJINAME NAMĄ!
DIDELIS PAVYZDŽIŲ PREKIŲ
IŠPARDAVIMAS
40% NUOLAIDA
LOVOMS, STALAMS, LEMPOMS, PARLOR SETAMS IR ŠIMTAM KITŲ PREKIŲ.
Taip pat didelis pasirinkimas naujausių ir moderniškiausių rakandų, TV, vėsintuvų, šaldytuvų, pečių, veidrodžių ir kt.
F. A. RAUDONIS ir N. BERTULIS, sav.
ROOSEVELT FURNITURE Co.
2310 W. Roosevelt Road Telef. SEeley 3-4711
Krautuvė atidaryta sekmadieniais nuo 11 iki 4:30.

Mes mokame Augštą Dividendą
MIDLAND Savings and Loan Association
PER 40 METŲ VISŲ LIETUVIŠKŲ KOLONIJŲ SAUGIAUSIA IR PELNINGIAUSIA TAUPYMO BENDROVĖ
4038 Archer Avenue Tel. LA3-6719
AUGUST SALDUKAS Prezidentas

PERKRAUSTYMAI — MOVING
Pigus sąžiningas darbas. Visi apdraudimai. Dėl artimų ir tolimų distancijų. Šaukite sekančiai.
ANTANAS VILIMAS
3415 SO LITUANICA AVE., CHICAGO, ILL.
Telefonas — FRontier 6-1882

Pradėkit Taupyt Šiandien, Turėsit Rytoj!
Taigi, dabar pradėkite taupyti šioje lietuviškoje įstaigoje — BRIGHTON SAVINGS AND LOAN!
Kiekvieno taupytojo indėliai apdrausti iki $10,000.00
BRIGHTON SAVINGS AND LOAN ASS'N
4071 Archer Ave., į vakarus nuo California Ave.
CHARLES ZEKUS, Sekretorius
OFISO VALANDOS:
Pirmad., antrad., penktad. ir Šeštad. 9 val. ryto iki 4:30 p.p.
Trečiad. 9 ryto iki 12 val. Ketvirtad. 9 val. iki 8 v.v.

DETROITIETI, TU JAU NEKARTĄ IŠTIESEI SAVO DOSNIĄ RANKĄ MŪSŲ TAUTINEI GYVYBEI PALAIKYTI. IŠTIESK JĄ IR DABAR — REMK LIETUVIŲ NAMUS!

DARBAI LAUKIA

„Negalima sakyti, kad Detroito kultūrinis gyvenimas vasaros sezonui buvo sustojęs. Tiesą, jis reiškėsi kiek lėčiau, skirtingomis formomis ir daugiausia gamtoje. Iki tautinių šokių šventės intensyviai dirbo tautinių šokių šokėjai, visą vasaros sezoną aktyviai reiškėsi mūsų sportininkai, buvo suorganizuota jaunimo šventė, daugelis asmenų buvo įsijungę į jaunimo stovyklos bei tos stovyklos atidarymo šventės paruošiamuosius darbus, jaunimas stovyklaudamas išklausė visos eilės paskaitų ir atliko keletą meninių programų, gi mūsų kultūrininkai bei visuomeninio gyvenimo vadovai visu rimtumu jau ruošiasi rudens sezono numatytiems darbams.

SAVOMIS JĖGOMIS

LB Detroito apylinkės vadovybė organizuoja vietines menines pajėgas pirmam dideliam Bendruomenės parengimui. Iš tiesų šioje kolonijoje turime pakamai meninių pajėgų ir jų pasirodymas detroitiečiams gali palikti malonų įspūdį ir pasitenkinimą savųjų sugebėjimais. Ne trukus, š. m. rugsėjo mėn. 8 d., LB Detroito apylinkė New Liberty parke ruošia tradicinę gegužinę.

NAMELIAI BRANGŪS...

Ilgais, ilgais straipsniais detroitietis buvo bandomas įtikinti lietuviškų namų reikalingumu. Šiuo metu, šiame skyriuje, taikliais sakiniais primenamas tas pats reikalas. Tačiau... Geriau paklausykime vieno šimtinių rinkėjo pasakojimo: "Atsisėdau prie baro šale dviejų senosios kartos ateivių. Jie kalbėjosi lietuvių namų įsigijimo reikalu ir labai gyrė šį sumanymą. Nudžiugusia širdimi išsitraukiau "šimtininkų" sąrašą ir įsijungęs į bendrą kalbą paprašiau paaukoti 100 dolerių. Vienas iš jų pasakė, kad ne šimtą, bet tūkstantį dolerių paaukosiąs, bet tik tada, kada matys, kas bus į namų įsigijimo bendrovės direktorius išrinktas, kad neatsitiktų taip, kaip su radijo valandėle."

Taigi, norėdami pastatyti namus, suraskime grupę žmonių, kuriais visi pasitikėtų ir kurie apsiimtų šį darbą įvykdyti. Prie šingai bus tuščios pastangos.

GERASIS DARBELIS...

Mūsų Balfo skyriaus pirmininkas P. P., visu rimtumu ruošdamasis Balfo š. m. rugsėjo 28 d. įvykstančiai rinkliavai, labai originaliu būdu šiam darbui verbuoja talkininkus. Jis savo korespondencijoje, patalpintoje "Naujienų" 198 nr., linksmina savo būsimuosius talkininkus "tarkuodamas kuprą" už nedalyvavimą Birželio trėmimų minėjime ir juos pašokdinęs, tarsi fakirus ant vinių, šaukia: "Link smiau, nenusiminkime. Iki pasimatymo viešoje rinkliavoje!"

JŪRŲ SKAUTAI

Mūsų jūrų skautai nuo š. m. rugpjūčio mėn. 10 d. stovyklauja Custer, Mich. Šarūniečiai stovyklavimą baigia rugpjūčio mėn. 30 d.

Stasys Garliauskas

DETROITAS NE PILKAS

Rugpjūčio mėn. 22 d. "Drauge" Detroito žinias "puošė" ryški antraštė "Pilkasis Detroitas", nors patys įvykiai, kaip BALFo rinkliava, įvykstanti rugsėjo mėn. 28 d., arba 25 metus kunigystės sukaktį atšventęs kun. Br. Dagilis, ar LRKSA užsimojimai, ar stud. ateitininkų koncertas yra kaip tik šviesūs skaidrūs reiškiniai.

TAISOM KLAIDĄ

Tame pačiame skyriuje įsibrovė klaida. Patikslinam stud. at-kų koncerto datą: koncertas įvyks rugsėjo mėn. 7 (septintą) (o ne 1-mą!) dieną 7 val. vak. Ispanų salėje.

DAR VIENAS DAINININKAS

Stud. at-kų koncerte be anksčiau minėtų programos atlikėjų N. Ambrazaitės, A. Gaigalaitės, M. Motekaičio, I. Nikolskytės, P. Zarankos ir A. Žemaitaičio, dainuos dar bosas Alvydas KARAŠA iš Baltimorės. Taigi, koncerto programa bus tikrai įvairi.

TOLIMI SVEČIAI

Stud. at-kų stovykloje prie Manchester, Mich., šįmet stovyklaus studentai nuo Atlanto iki Pacifiko. Bus ir iš Bostono, ir iš Los Angeles, ir iš Toronto ir iš Luisianos. Iš San Diego atvyks inž. Pranas Baltakis, kuris pernai vasarą ALRK Federacijos sodyboje Spyglio ežerėlį tvarkė. Bus žmonių ir iš už anapus Atlanto.

Nėra nuliūdimo, kurio laikas nesumažintų ar nesušvelnintų.

—Cicero

PAGYVĖS SPYGLIO PAKRANTĖS

Nuo rugpjūčio 28 iki rugsėjo 8 d. ALRK Fed. sodyboje stovyklaus apie 100 stud. at-kų. Rugsėjo mėn. 1 d., sekmadienį, prie Spyglio atvykusi Detroito visuomenė galės išgirsti ir pamatyti Detroito Stud. at-kų draugovės atliekamą montažą — "Lietuviškam žodžiui". Montažas bus statomas apie 4-5 val. po pietų.

RADIJO BANGOMIS

Rugsėjo 1 d. per R. Valatkos vedamą radijo valandėlę girdėsim dainuojant Audronę Gaigalaitę, Juzės Augaitytės mokinę, vieną iš geriausių jauniausios kartos dainininkių.

GRAŽUS JAUNIMO SUPRATIMAS

LRKSA Detroito kuopos rugsėjo mėn. 7 d. norėjo rengti savo vajaus pabaigos vakarienę, tačiau išgirdusios, kad stud. at-kai tą vakarą rengia koncertą, vakarienę nukėlė vėlesnėn daton. Jaunimui tikrai malonu ir jis dėkingas už tokį reikalų supratimą.

Prie koncerto rengimo taip pat gražiai prisidėjo ir ALRK Fed. 4-tojo skyriaus valdyba.

Tikime, kad jaunimas neliks vyresniesiems skolingas.

NE VIEN ATEITININKAI

Ne vien at-kai šios savaitės Detroito pilkumą sklaidys. Rugpjūčio mėn. 31 d. pačiame Detroite renkasi suvažiavimui ir neolituanai.

Žodžiu, Detroitas tikrai šviesus ir margas!

P. Natas

LRKSA MICHIGANO APSKR. SUSIRINKIMAS

Katalikų Susivienijimo Michigano apskrities susirinkimas įvyko rugpjūčio 24-tą dieną LRKSA centro valdybos vicepirmininko p.p. Valatkų namuose. Dalyvavo Detroito visų kuopų valdybų atstovai,-ės. Posėdžiui pirmininkavo ilgametis LRKSA veikėjas Matas Šimonis, sekretoriavo R. Valatka. Pranešta, kad laiškas pasiųstas Grand Rapids 54-tai kuopai, kviečiant dalyvauti apskrityje, bet dar negauta atsakymo. Gi kas liečia vajaus reikalus (dedikacijos naujo LRKSA centro ofiso namo), 171 kuopa pranešė, kad jau yra išpildžiusi virš jai nustatytą naujų narių kvotą; 230 kuopa pranešė, kad kvota jau beveik išpildyta; 230 kuopa pranešė, kad mano irgi išpildyti savo kvotą. Apskrities veikėjai taipgi pranešė, kad buvo pasikalbėta su Dievo Apvaizdos klebonu kun. M. Kundrotu ir jisai mielai sutinka garsinti LRKSA veiklą ir tikslus; jis patarė aprašyti vajų parapijos laikraštyje. Tikimasi, kad ir kitų parapijų klebonai ir kunigai prisidės pritarimo žodžiu. Kadangi Detroito studentai ateitininkai ruošia koncertą rugsėjo 7-tą bu vusioje Lietuvių salėje, nutarta atidėti Dedikacijos vajaus parengimą iki rugsėjo 21-mos ir tą dieną turėti vakarienę, kuriai visos vietos bus skirtos tik rezervacijos būdu. Sekantis apskrities susirinkimas įvyks penktadienį, rugsėjo 13-tą dieną. Organizacinis apskrities susirinkimas, kuriame bus išrinkta apskrities valdyba, įvyks po Dedikacijos vajaus parengimo. Šio susirinkimo dalyviai pareiškė didelį pasitenkinimą, kad visos kuopos dabar susieina į glaudesnį veikimą ir tuo būdu numato praplėsti savo veiklą remiant visus kilnius lietuvybės tikslus ir padėti Katalikų Susivienijimui išaugti didesniu narių skaičiumi. Po susirinkimo, ponioms Valatkienei, Medonienei ir Locaitienei šeimininkaujant, prie kavutės ir užkandžių, maloniai praleista laikas pasišnekučiuojant.

TRUMPAI

— Sveikiname detroitiškę veikėją **Mariją Kasevičienę**, kuri buvo išrinkta Moterų Sąjungos centro valdybos pirmininke.

— **Paul ir Stella Stasys**, savininkai Gay Paree užeigos, Al-

(Nukelta į 7 psl.)

PERKRAUSTAU
BALDUS
Vietoje ir iš toliau
K. EIDUKONIS
2313 W. 91st St., Chicago, Ill.
Tel. PRescott 9-2781

IŠ ARTI IR TOLI BALDŲ
PERKRAUSTYMAS
Naujas specialus didelis sunkvežimis su pilna apdrauda. Pigus ir sąžiningas patarnavimas.
R. ŠERENAS
2047 W. 67th Pl., Chicago, Ill. WAlbrook 5-8063

Tūkstančiai vartotojų įsitikino, kad dažus, vidaus ir iš oro dažymui, taip pat sienoms klijuoti popierius geriausia pirkti
D. JURJONO BENDROVĖJE
3251 SO. HALSTED ST., CHICAGO 8, ILL.
Tel. CAlumet 5-1064

SKIP'S SELF SERVICE Liquor Store
5515 SOUTH DAMEN AVENUE
ALL PHONES — WALBROOK 5-8202
AUGUST-RUGP. 29, 30, 31 d. d.

METAXA FIVE STAR IMPORTED BRANDY		$5.79
BISQUIT THREE STAR COGNAC	Fifth	$4.69
MARTELL THREE STAR COGNAC	Fifth	$4.98
GRAIN ALCOHOL 190 PROOF U.S.P.	Fifth	$4.89
CINZANO VERMOUTH Dry or Sweet	Fifth	$1.29
SCHENLEY OR BARCLAY'S GIN Full Quart, 90 Proof	Quart	$3.29
IMPORTED CANADIAN WHISKEY	Fifth	$3.98
BUDWEISER BEER Case of 36 — 7 oz. bottles	Case	$3.29
SCHLITZ OR PABST BEER Case of 24 cans	Case	$3.89
PRAGER, NECTAR, USAY BEER Case of 24 cans	Case	$3.19

DETROIT'O BIZNIERIAI IR PROFESIJONALAI

DANTŲ GYDYTOJA
BRONE GRUZDIENĖ, D.D.S.
5837 W. Vernor Hwy,
Detroit 9, Mich.
(1½ bl. į vak. nuo Holy Redeemer)
Priėmimo val.: Kasdien 10-1 ir 4-8 val. vak. Šeštad. 10-2 p. p. Trečiad. uždaryta.
Tel kabin.: VInewood 2-0229
namu: LUzon 4-8961

Jeigu norite pirkti arba parduoti namus, sklypus. Biergardenus — alines, ūkius ar vasarvietes, kreipkites
ELSEA REALTY AND INVESTMENT CO.
6217 W. Fort St.
atstovą
VLADĄ BARAUSKĄ
Telefonai: Įstaigos VI 3-6000, Residencijos — TA 6-4366
Ši įmonė yra pati stambiausia Michigano valstijoje. Detroite turi 4 skyrius ir sekmingiausiai patarnauja savo klijentams.

M. MIŠKINIS, M. D.
GYDYTOJA IR CHIRURGĖ
X-RAY
393 West Grand Boulevard
cor. Shady Lane Detroit 16, Michigan
Namų telef. VI 1-7970
Pirm. antr. ketv. ir penkt. 12-3 ir 6-8 val
Treč. ir šešt. 12-3 val.
Telef. TA 6-0686

VINCAS KIRŠINAS
11420 Steel Avenue
Detroit 27, Michigan
Tel. WE. 4-6165
GENERAL CONTRACTOR
Atlieka įvairius statybos, pataisymo ir pertaisymo darbus — stalininkystės cemento, mūrijimo, elektros, plumbingo, dažymo ir dekoravimo. Atskirų kambarių bei butų įrengimas pastogėse ir sklepuose.

OTONAS VAITAS, M.D.
GYDYTOJAS IR CHIRURGAS
5605 Michigan Ave.
(kampas Junction)
Val.: Pirm., treč. ir penkt. 10—12, 2—5, 6—8. Antradien. 10—12, 2—5. Šeštad. 1—5.
Tel. TA 6-2936, Namų tel. VI 3-6375

Perkant ar parduodant namus ir apdraudžiant turtą
Jums patarnaus
VLADAS N. SELENIS
narys United Northwestern Realty Association
šaukite telefonais
ofiso: WE 3-7000; res.: WE 4-6621
arba atsilankykite į
GUSTAFSON REALTY CO.
13000 Schoolcraft kamp. Sorrento

NERIBOTAS PASIRINKIMAS NAMŲ
Įvairiose miesto dalyse ir priemiesčiuose. Geriausi rezultatai parduodant jūsų namą ir perkant kitą per U.N.R.A. narį,
ALGIRDĄ NAKĄ
J. L. Sullivan Realty atstovą
12817 Grand River, Tower kino pat.
TEL.: įstaigos TE 4-7550
namų — WE 3-3192

ROSE PHARMACY
RECEPTŲ SPECIALISTAS
5705 W. Vernor Hwy., Detroit 9, Mich. Tel. VInewood 1-2788
Mes vartojame tik tokius vaistus, kurių gamintojai pasižymi gera reputacija ir kurie medicinos profesionalams žinomi kaip tiksliausiai naudotini jūsų receptams. Specialios nuolaidos siunčiantiems į užjūrį vaistus. Vaistinė veikia virš 50 metų.

SIUNTIMUI Į LIETUVĄ
100% vilnonės ir gabardino medžiagos kostiumams, suknelėms, paltams bei įvairios kitos medžiagos. Didžiausias pasirinkimas — Pigiausiomis urmo kainomis. Kreipkitės į
MIDDLE EAST TRADING CO.
810 Michigan Ave. & 3rd St.
Detroit 26, Michigan
Tel. WO 1-2356

Klausykite
LITHUANIAN MELODIES
Ann Arbor — WPAG — 1050 kilocycles
Sekmadieniais 1:00 — 1:30 p. p
Vedėjas — RALPH VALATKA
15756 Lesure — Detroit 27, Michigan

Skaitykite "Draugą"!

THE BIGGEST DOLLAR IN THE WORLD IS THE DOLLAR YOU SAVE.

Remiantis Chicagos Savings Bendrovės praeitimi, nuo pat jos įsikūrimo 1924 metais, jos pavyzdinga biznio tvarka, ypatingai indėlių saugumo ir dividendų našumo atžvilgiu, nėra saugesnės ir pelningesnės įstaigos pasidėti taupomus pinigus. Pasidėję taupinius pas mus gausite ne tiktai saugumą — jų apdraudimą iki $10,000.00, augštą dividendą, bet ir daugelį kitų patarnavimų veltui, už kurinos kitose įstaigose turėtumėte mokėti.

Taupytojų patogumui Chicagos Savings Bendrovės įstaiga yra viena iš gražiausiai ir moderniškiausiai įrengtų visoje Illinois Valstybėje.

Lietuviai gyvenantieji už Chicagos ribų, nežiūrint kurioje Suvienytų Valstybių dalyje jie begyventų, gali taupyti pinigus paštu.

Rašykite dėl informacijų. Mūsų turtas $21,000,000.00.

CHICAGO SAVINGS & LOAN ASSOCIATION
6245 So. Western Ave. Tel. GRovehill 6-7575 Chicago, Illinois
Atdara: pirmadienį nuo 12 iki 8, antradienį ir penktadienį nuo 9 iki 4, ketvirtadienį nuo 9 iki 8.
Trečiadienį uždaryta visą dieną, o šeštadienį nuo 9 iki 2 valandos po pietų.

DRAUGO Didysis Metinis IŠVAŽIAVIMAS!

Pirmadienį (Labor Day), rugs. 2 d., 1957 m.
OAKS (SLOVAK) GROVE
11900 Archer Ave., Lemont, Ill.

DRAUGAS paprastai suruošia tik vieną metinį pikniką ir tas būna pats didžiausias iš visų Chicagos apylinkė pikniką.

DRAUGO metiniame išvažiavime Chicagos ir apylinkės lietuviai pasimato su seniai matytais bičiuliais bei giminėmis.

Gražusis ir didysis Oaks daržas turi daugiau patogumų ir erdvės negu bet kuris išvažiavimų daržas Chicagos apylinkėje.

Don Varnas Amerikos Legijonierių Postas patarnaus prie bufeto ir prižiūrės automobilių pastatymą.

DRAUGO išvažiavimo programoje bus išpildyta "DRAUGO RADIJO VALANDA", kurioje dalyvaus žurn. Vladas Butėnas, Alb. Valentinas ir dr. S. Aliūnas.

Ona Viržintienė, Ann's Restaurant savininkė vaišins susirinkusius svečius.

Gros skambus B. Jonušo orkestras šokiams ir bus nuolatinė programa, kuri paįvairins dienos įvykius.

S. Metriks, Farm Foods krautuvės savininkas pardavinės p. Andrulio Michigan Farm surius.

Įžangos biletams bus piniginės ir prekinės dovanos.

Autobusų tvarkraštis:

11;00 val. ryte ir 2;00 val. p.p. išvažiuoja nuo Dievo Apvaizdos parapijos bažnyčios;
11;30 val. ryte ir 2;30 val. p.p. išvažiuoja nuo Aušros Vartų parapijos bažnyčis;
12;01 ir 3;00 val. p.p. išvažiuoja nuo šv. Antano parap. bažn.;
11;00 val. ryte ir 2;00 val. p.p. išvažiuoja nuo šv. Kryžiaus parapijos bažnyčios;
11;30 ryte ir 2;30 val. p.p. išvažiuoja nuo Nekalto Prasidėjimo parapijos bažnyčios;
11;30 val. ryte ir 2;00 val. p.p. išvažiuoja nuo Gimimo Panelės Švenčiausios parapijos bažnyčios;
11;00 val. ryte ir 2;00 val. p.p. išvažiuoja nuo šv. Jurgio parapijos bažnyčios.
6;30 ir 7;00 val. p.p. autobusai išvažiuoja į Chicagą.

Kviečiame lietuvišką visuomenę į šį metinį išvažiavimą.

DRAUGO IŠVAŽIAVIMO RENGEJAI

UNRRA'OS DARBUS PRISIMENANT

EDV. ŠULAITIS, Cicero, Ill.

Prieš 10 metų, 1947 m. liepos mėn. 1 d. didžioji šalpos organizacija — UNRRA (United nations Relief and Rehabalitation Administration) Jungtinių Tautų Paramos ir Atstatymo organizacija baigė savo darbą ir vietoje jos buvo įsteigta nauja — IRO organizacija.

Tad šiomis kukliomis eilutėmis norime prisiminti UNRRA atsiradimą, jos veiklą bei atliktus darbus, nes šios organizacijos globoje daugeliui šio laikraščio skaitytojų yra tekę būti.

Šiai tarptautinei šalpos organizacijai įkurti mintį davė anglų min. pirm. W. Churchill ir Didžiosios Britanijos kvietimu, 1941 m. rugsėjo mėn. 24 Londone susirinko sąjungininkų valstybių atstovai, kurie sudarė tarptautinę komisiją pokario rei kalams tvarkyti.

1941 m. pabaigoje Vid. Rytams reikalingai pagalbai teikti ir jų pabėgėliais rūpintis buvo sudaryta MERRA organizacija, o 1942 m. liepos mėn. JAValstybių prezidentas F. D. Roosevelt įkūrė įstaigą OFRRO užjūrio kraštams paremti bei jų atstatymui padėti. Be to, JAValstybėse buvo sudaryta visa eilė valstybės komisijų, kurios studijavo pokario ūkiško gyvenimo atstatymo galimybes.

Pirmieji žingsniai

1943 m. lapkričio mėn. 8 d. Washingtone susirinko 44 valstybių atstovai, kurie čia pasirašė anglų bei amerikiečių paruoštą sutartį steigti Jungtinių Tautų Paramos ir Atstatymo Administraciją — UNRRA.

UNRRA'os statutas naujos šalpos organizacijos tikslus nubrėžė sekančiai: parūpinti mais to produktus, rūbus, pastogę, kurą, mediciniškę pagalbą nuo karo nukentėjusių tautų gyventojams; parūpinti atstatymui rei kalingas priemones, repatrijuoti karo belaisvius ir tremtinius, padėti atstatyti viešajam gyvenimui reikalingas institucijas ir kt. Šių tikslų įgyvendinimui, UNRRA ryžosi glaudžiam bendardarbiavimui su karinėmis įstaigomis bei atitinkamų kraštų vyriausybėmis.

Pirmoji UNRRA'os konferencija įvyko 1943 m. lapkričio mėn. Atlantic City mieste. Čia buvo nutarta sudaryti keturias komisijas: 1. organizacijos ir administracijos — įvairių komisijų veiklos derinimui; 2. bendriems reikalams — administra vimui ir susižinojimui su kitomis valstybėmis, esančiomis UNRRA nariais; 3. finansų ir tiekimo — administracijos finansavimui, tiekimo reikalų tvarkymui; 4. paramai teikti ir atstatymo klausimams svarstyti — numatytų techniškų priemonių užplanuotai paramai subūrimui.

Milioninis biudžetas

Tame posėdyje buvo nutarta, jog parama bus teikiama, neatsižvelgiant rasinių ar politinių skirtumų. Čia organizacijos Taryba patvirtino biudžetą 10 mil. dol. sumoje ir nustatė įnašų dydį kiekvienam UNRRA'os nariui.

UNRRA'os organizacija savo pirmose gyvenimo dienose sutiko nemaža kliūčių: karo padaryti sunaikinimai labai trukdė transportaciją, nebuvo tinkamų personalo narių ir t.t. Bet nežiūrint to, iki 1946 m. gegužės mėn. vidurio UNRRA Europos gyventojams išdalino apie 10 milionų tonų įvairių gėrybių vertės 1 miliardo dolerių. Iš šios sumos maisto produktais buvo išdalinta 4,713,799 tonos, rūbais, tekstilės prekėmis, batais — 280,734 tonos; žemės ūkio atstatymui reikalingomis priemonėmis — 711,492, įvairiausių kitų gėrybių — 3,250,616 tonų.

Sunku būtų įsivaizduoti, kas būtų atsitikę, jeigu tokia didžiulė šalpos organizacija kaip UNRRA nebūtų gyvavusi. Nors ir Europos tremtinių stovyklose gyvenusieji tremtiniai apie šią organizaciją nevisi turi geras atsiminimus, tačiau tai yra daugiau atskirų šios organizacijos pareigūnų "nuopelnas", ta čiau bendrai šalpos istorijoje UNRRA buvo gražus bei šviesus žiburys nuo karo nukentėjusiems asmenims ir kaip toks jis bus ilgai atmenamas.

SVARBUS PRANEŠIMAS

Mūsų bendrovė turi su Rusijos **Intuorist (Maskvoje)** betarpią sutartį įgaliojimą dėl siuntimo siuntinių į Lietuvą (ar Rusijon). Mes turime teisę priimti Jūsų pačių sudarytus ir mums pristatytus siuntinius persiuntimui LIETUVON, paimant visus reikalingus mokesčius.

MES SIUNTINIUS SIUNČIAME TIESIOG Į U. S. S. R. BE JOKIŲ TARPININKŲ.

Dabar Lietuvon galima siųsti tik VISAI NAUJUS daiktus, nieko vartoto. Siųskite savo siuntinius mums per paštą, o mes juos gavę surašysime dokumentus ir Jums pranešime kiek reikia atsiųsti pinigų.

GLOBE TRAVEL SERVICE
4102 Archer Ave.,
CHICAGO 32, ILL.
Tel. FRontier 6-6399

PAJIEŠKOJIMAI

Jieškomas PETRAS POCIUS, s. Petro, kilęs iš Varnių vals., Pavandenio parap., Miksodžio kaimo. Atsiliepti: Mrs. P. Jaškūnienė, 1524 S. 50th Ave., Cicero 50, Ill.

Jieškomas ALEKSANDRAS STURMAS, paskutiniu laiku gyv. 6103 Washtenaw Ave., Chicago 29, Ill. Taip pat jieškoma STEFANIJA EVANS ((SMULKEVICIŪTĖ) ir TERESEVIČIENĖ. Jų paskutinė gyvenama vieta buvo taip pat Chicagoje. Žinantieji, arba jie patys prašomi atsiliepti šiuo adresu: Sandy White, 870 E. Sixth St., So Boston, Mass.

Jieškoma ZUZANA MYLIMAITĖ McCORMICK. Jieško dėdė. Ji pati arba žinantieji jos likimą prašomi atsiliepti šiuo adresu: Jonas Strungys, J. Janonio g-vė Nr. 9, Šilalės miestas, Lithuania.

Jieškomas JUOZAS GUZULAITIS, gyv. prieš II-jį Pasaulinį karą Chicagoje. Jieško sesuo gyvenanti Lietuvoje. Prašomas atsiliepti šiuo adresu: K. Zeikiūtė 1216 S. 49th Ave., Cicero 50, Ill. Telef. TOwnhall 3-7327.

Iš Lietuvos giminės jieško KUPRIJONŲ — MATAUŠO, ANTANO, MOTIEJAUS ir ONOS. Visi s. ir d. Lauryno, gyv. anksčiau New Yorko mieste. Jieškomieji gali apie savo gimines sužinoti kreipiantis į K. Tautkų, 126 S. 9th Ave., Maywood, Ill.; arba narašydami laišką savo seseriai į Lietuvą adresu: Kotryna Riaubienė Kuprijonaitė, d. Lauryno, gyv. Kauno sritis, Vilkijos rajonas, Panevėžiuko paštas, Karalgirių kaimas, Lithuania.

Jieškomi: 1) ELENA DIRMEIKYTĖ - ELENA DERMICH, Prano duktė. Vyro pavardė MAKER. Jieško sesuo Marytė. 2) TEKLĖ PUTRAITĖ BRUKLIENĖ, kilusi iš Akmenės vals., Sapnogių km. Jieško brolis Juozas. 3) HALINA JUREVIČIŪTĖ STATKUVIENĖ, gailestinga sesuo, vyras STASYS STATKUS, gydytojas. Jieško Stasė Jurkaitė Čepinskienė. Atsiliepti šiuo adresu: P. Gargasas, 734 Thornhill Dr., Cleveland 8, Ohio.

Jieškomas VIKTORAS ČERNEVIČIUS, kilęs iš Sidustuvėlių kaimo, Plokščių val. Jieško sesuo Regina Povilaitytė - Bartulis,, gyvenanti Lenkijoje. Atsiliepti: O. Rudaitis, 3222 W. 65th Pl., Chicago 29, Ill. Tel. PR 6-8044.

Pakalkaitė - Cicienė Veronika prašo atsiliepti savo pusbrolį MYKOLĄ KALZANAUSKĄ, kilusį iš Daugeliškio vals., Paringio par., Kininų kaimo. Pranešti S. Narkėliūnaitei, Press Section, United Nations, New York.

Jieškomi: ALBINAS DERENČIUS, s. Onos, gim. 1919 m. Beviršių km., Liubavo val., Marijampolės apskr. 1944 m. gyv. Liubave, anksčiau Austrijoje, Vienoje ir Buenos Aires, Argentinoje. 2) ALFONSUS NAVICKAS, s. Vinco, gimes Amerikoje, jo tėvai Vincas ir Kristina Navickai. 3) Jieškomi vaikai a. a. JUOZO BILBOKO, s. Vinco. 4) ANTANAS GIRAVIČIUS, gimęs Kociolių km., Andrijavo vals., Suvalkų apskr. ir MARĖ ANDZIULEVIČIŪTĖ, d. Prano, gim. Žaliosios km., Liubavo val. Marijampolės apsk. Apie 50 m. amž. Atsiliepti adresu: Gor. Kapsukas, ul. Knygnešių 4, Andziulevičiūtė, Izabelė.

Jieškomas BRONIUS MOCKELIŪNAS, gyvenęs Šakių apskr., Paluobių vals., Patamošupių kaime. Jieškomas giminių iš Lietuvos. Prašom atsiliepti ar žinantieji pranešti šiuo adresu: Jonas Kamaitis, 90 Stanley Ave., Hamilton, Ont. Canada.

Jieškoma APOLONIJA JOKUBAUSKAITĖ MIKALAUSKIENĖ, duktė Kazio, gimusi Vėdrių kaime, krikštyta Versėdžių bažn., Kaltinėnų vals., yra jieškoma sesers Jievos Laurinavičienės, kurios adresas: Katyčiių kaimas, Varsėdžių paštas, Šilalės rajonas, Lietuva. Daugiau informacijų gali suteikti Barbora Blinstrubienė, 6737 South Campbell Ave., Chicago 29, Ill. Tel. HE 4-4076.

ĮVAIRIOS ŽINIOS

Iš kardinolo kapo

Auksinis kryžius, esantis kardinolo Federico Lante Della Rovere kape, buvo pavogtas 21 metų vyro. Vyras į kapą nusileido virvinėmis kopėčiomis. Vyrukas prisipažino padaręs ir daugiau kapų apvogimų.

Grįžo iš Kinijos

Jėzuitas John A. Houle grįžo iš komunistinės Kinijos Šanchajaus, kur jis išbuvo kalėjime daugiau kaip metus laiko. Kunigas pasakoja, kad kiniečiai komunistai labai spaudžia ir savo žmones, o ne tik svetimuosius. Kunigas pripažino, kad komunistai jo nemušė, bet šiaip įvairiom priemonėm ji kankino, kaip tai sėdėjimas visą dieną vienoj pozicijoj. Bolševikai pirmiau nori sunaikinti žmogaus sielą, kaip kūną. Trys kiti amerikiečiai kunigai paleisti taip pat tuo laiku. das.

Nenori būti kunigais

Urugvajaus, Montevideo Katalikų Seimų Sąjūdis apklausė 1,031 mokinį kuo jie norėtų būti. Iš 300 apklaustųjų berniukų nė vienas nepasisakė norįs būti kunigu. Iš viso skaičiaus paklaustųjų 890 pasisakė nori klausyti paskaitų apie šeimų kūrimą. Iš 738 apklaustų mergaičių 221 pasisakė nėra apsisprendusios, 66 abejojančios ir 145 pasisakė norinčios ištekėti.

Parama japonams

Amerikos vyskupų rondas pasiuntė japonams 91,550 svarų maisto ir drabužių. Didžiausia dalis tų gėrybių teko Šv. Marijos ligoninei Tokio, tai sudarė vaistai, vitaminai, tvarsčiai.

150 m. sukaktis

Zuericherė, Šveicarijoj, rugsėjo 1 d. bus švenčiama 150 m. sukaktis kaip atnaujintos pamaldos Cuericho kantone, kurios buvo uždraustos reformacijos metais.

Patyrimas susidaro ne iš tų dalykų, kuriuos matėme, bet iš to, ką apsvarstėme.

—J. M. Pereda

LIETUVIŠKI ATVIRUKAI ĮVAIRIOMS PROGOMS

"Drauge" galima gauti NAUJŲ GRAŽIŲ LIETUVIŠKŲ ATVIRUKŲ. Atvirukai yra kelių spalvų ir atspausti rankomis silk skreen būdu. VARDADIENIO, GIMTADIENIO, PADĖKOS, UŽUOJAUTOS, VESTUVIŲ, SVEIKINIMAI MOTINOS DIENOJE, VESTUVIŲ SUKAKTUVIŲ SVEIKINIMAI ir PADĖKA UŽ UŽUOJAUTĄ. 10 ATVIRUKŲ SU VOKAIS $1.00.

Užsakymus su pinigais siuskite:

"DRAUGAS"
4545 West 63rd Street,
Chicago 29, Ill.

Platintojams duodama nuolaida

VIKTORO KOZICOS
Lietuviškas gasolino stotis ir auto taisymas
Atliekami motoro remontai, lyginimo, dažymo darbai ir keičiamos dalys
CALL-ME-MOTORS CO.
6769 S. WESTERN AVE. PR 8-0583

REAL ESTATE

BRIGHTON PARKE:

Nauj. mūr. 1½ aukšto, 5 (3 mieg.) ir 4 kb. 39 p. sklypas, labai gražus namas ir vieta. $35,000.

Med. 4 butai: 6, 4 ir 3 ir 2 kmb., sklepas, garažas, pečiais šild. $265 paj. į mėnesį.

Mūr. 2 po 5, centr. karštu vand. gazu šildomas netoli nuo mokyklų. $26,000.

Mūr. 2 po 4, su sklepu ir centr. šild. $23,000.

MARQUETTE PARKE:

Mūr. vieno aukšto: krautuvės patalpa ir 4 kmb. Labai gera vieta. Idealu profesionalui.

Naujas mūr. 2 po 6 su angl. sklepu, kiekv. butas atskirai šild., rinktinė vieta $48,000.

Med. 2 po 4 ir 3 kmb., visi gazo pečiais išld. 50 pd. sklypas, gražiai apkaltas, $23,000.

GAGE PARKE:

Žavinga mūr. rezidencija 7 kmb. su puikiai įrengtu sklepu, viskas naujai atremontuota, 60 pd. aptvertas sklypas, reta proga. $37,000.

Mur. 4 kmb. ir krautuvė su visais įrengimais, centr. šild., garažas, nebrangiai.

KITUR:

Med. 2 po 6, tik $2,000 įmokėti.

SKLYPAI:

8055 So. Latrobe st. 78×125, kampinis. $4,200.

Archer tarp Tripp ir Keller 25×125. $4,000.

Western prie 69, 25×125, $5,500.

ŠIMAITIS REALTY,
2737 W. 43rd St., CL 4-2390

PARDAVIMUI

BALDAI IR KITI DAIKTAI. Bargenas. Savininkas parduoda: 3 k. baldus, truputį vartoti; G. E. skalbiamoji mašina, žalia, "sponge rubber" sofa, didelė dviguba lova ir "box spring", didelė mahogany komoda su apvaliu veidrodžiu, geltonas chrome virtuvės stalas ir 4 pritaikintos kėdės, žali kilimai ir kiti namų apyvokos dalykai kaip tai: indai, puodai, keptuvas, patalynė ir t. t. Pamatę įvertinsite. Parduos viską už $325. 525 N. Claremont, arba skambinkite CAnal 6-0788 susitarimui.

ĮSIGYKITE DABAR

MALDAKNYGĖ
Jaunuolių Maldos
Kurią paruošė
Kun. P. Kirvelaitis
Kaina $1, $1.75 ir $2.50
Užsakymus adresuokite:
DRAUGAS
4545 West 63rd Street
Chicago 29, Ill.

Tėvai, įsigykite ir duokite savo vaikams paskaityti gausiai ir spalvotai iliustruotą VANDOS FANKIENĖS pasakų knygą —

KARALAITĖS GINTARĖS ILGESYS

Be to, šioj knygoj atspausdinta kita pasaka — BALTOJI LELIJA. Viršelį ir iliustracijas piešė Ses. Mercedes. 48 pusl. Kaina $1.25. Pinigus ir užsakymus siųsti:

"DRAUGAS"
4545 W. 63rd Street, Chicago 29, Ill.

Naujasis Testamentas–Šventas Raštas

Vertė lietuvių kalbon JUOZAPAS SKVIRECKAS — Kauno Arkivyskupas Metropolitas. IV laida. Išleido "LUX" 1947 m. Stutgarte. 620 pusl. Kaina $1.50. Gaunama

"DRAUGAS" 4545 W. 63rd St., CHICAGO 29, ILL.

Lithuanian dictionary

Angliškai lietuviškas — Lietuviškai angliškas žodynas. Parašytas H. H. Pewtress ir T. Geriko. 333 psl. Kietais viršeliais. Kaina $4.50. Gaunama "Drauge", 4545 W. 63rd St., Chicago 29, Ill.

Perskaitę "Draugą" duokite kitiems!

Mes esame savo silpnybių kankiniai. —C. Silva

CLASSIFIED AND HELP WANTED ADS

REAL ESTATE

I a. 4 k., II—3, gar., did. skl. $17,000
Mūr. 5 k. 1 k. virš. 1 k. rūs. $22,000.
Mūr. 2 po 5 k. 2 aut. gar. $24,000.
Med. 1 a. 5 k. II 4 k. Alyva. $11,900
Mūr. nam. 2 po 5 k. ir 2 bei. $24,300
Mūr. 2 po 6 k. 2 aut. gar. $20,000
Mūr. naujas 3 erd. mieg. $22,900

S.A. AGLINSKAS Real Estate
2439 W. 69 St. HE. 4-8292

RATAVIA, ILL.

639 CHURCH St. Dėl ligos skubiai parduoda naują mūrinį namą. 3 miegamieji, moderniškai įrengta, labai gražioje vietoje. Apžiūrėti kasdien 5—8 val. šeštad. ir sekm. 12 — 7 val.

Prieš pirkdami ar parduodami namus, biznius, sklypus ar ūkius atlankykite mus.

KUTRA-NORKUS REALTY
REAL ESTATE-INSURANCE
NOTARY PUBLIC
2405 West 51 St.
WAlbrook 5-5030
PRospect 8-3579 (vak. ir semad.)

MARQUETTE PARKE. MŪRINIAI: 2 po 4 k., rūsys. $26,000. Geras mūro bungalow, 5 k., gazu šild. $18,000.

54th ST. UŽ KEDZIE. 9 m. mūr. 5 ir 3 k. Platus sklypas. Garažas. $23,000.

KITUR -- Mūr. 3-jų butų (6-4-3 k.) Rūsys, centr. šild. naujos mod. vonios, $18,500; mūras 3-jų butų po 4 k. ir taverna, rūsys, vonios, $12,500; mūr. 4 butų, rūsys, pastogė, $16,500.

VENTA
4077 So. Archer Ave.
LAfayette 3-3881

AUKSINES PROGOS!!

Įmokėdami $5,000 grynais galite pirkti:
5247 S. Sawyer, 4 ir 7 kamb.
6343 S. Kostner, 6 kamb. mūr.
5926 S. Tripp, 2 butų mūr. priek.

TAIP PAT

Groserių krautuvė ir 2 butų mūr. Krautuvė uždaryta dėl ligos. Turi parduoti — už $21,750, gera proga greitam pirkėjui. Raktai yra adresu 4120 W. 63rd St., raštinėje. **PO 7-0455, Steve Gerlich.**

INVESTUOTOJŲ DĖMESIUI!

25 butų, apylinkėje 79th ir Ashland, moderniškiausias namas apylinkėje! Nuomų neša virš $29,000 į metus. Galima pirkti įmokant $50,000 grynais!

TAIP PAT

Kampinis 6 butų, dviejų augštų mūr., arti Ashland ir 71st St. Naši turi parduoti. Kaina tik $56,000. Skambinti **PO 7-0455, Steve Gerlich.**

PARDUODA — SAVININKAS St. Mathews parapijoje. Pajamų namas. 2-jų augštų, akmeninis priekis. 7 butai, beveik visi apstatyti, gazu apšild. garu. Garažas. Galimos metinės pajamos $7,200. Tik $5,000 įmokėti. Pilna kaina $22,500. Pamatę įvertinsite. **3332 W. Fulton Blvd. KE 3-8745.**

TIK $19,000

6 kamb. mūr. 10 metų rezidencija. Vienas blokas nuo Marquette Parko. Šildymas alyva. Ištaisytas rūsys. Apsauga nuo potvynio. A. Katilius.

PAŽYMĖTINAS NAMAS

Tik $17,500. Mūr. 6 kamb., į rytus nuo Marquette Parko. Naujas gazo šildymas. Puikus šakotų pušų beismontas, sausas, tinka išnuomavimui. Garažas. Volodkevičius.

PASTOVUS IR ĮDOMUS BIZNIS

Geležies išdirbinių (hardware) krautuvė ir puikus mūr. namas. 4 kamb. apačioj, 3 ir 4 kamb. butai viršuje. Alyvos šildymas. Apsauga nuo potvynio. Graži lietuviška kolonija. Namo kaina $26,000, prekės — kiek jų yra: $ už $. A. Širutis.

DIDESNEI ARBA GIMININGAI ŠEIMAI

Idealus pirkinys. Padidintas mūr. namas: pirmam aukšte 3 gražūs kmb. Kabinetinė virtuvė, koklių vonia ir dar puikus kamb. porčiuij. Viršuje puikiai įrengti 2 dideli kambariai, dušas, tualetas, prausyklė ir visi įrengimai virtuvės prijungimui. Plytelėmis klotas rūsys. Gazo šildymas. Garažas. Namas tik 5 metų senumo. $22,500. A. Rėklaitis.

P. LEONAS
REAL ESTATE
2735 West 71st Street
Visi telefonai: WAlbrook 5-6015

IŠNUOMUOJAMA — FOR RENT

NAMŲ SAVININKAI!

Tarpininkaujame butų išnuomavimui. Patarnavimas veltui. Turime laukiančiųjų sąrašą.

VARPAS Real Estate
5916 So. Western. PRospect 8-2234

Jei turite parduoti ar išnuomoti, pasiskelbkite smulkių skelbimų skyriuje. Skelbimą galite perduoti telefonu: VIrginia 7-6640.

WE URGENTLY NEED
GIRLS—WOMEN
LIGHT ASSEMBLY WORK
Experience not necessary. — Will train
5 day week. — Good Pay. — Working conditions ar excellent.
Permanent positions.—Many company benefits. Good transportation.
APPLY TODAY
THE MUTER CO.
1255 SO. MICHIGAN
SEE MRS. HILDEGARDE TRAVER

REAL ESTATE

MARQUETTE PARKE, mūrinis. 4 kamb., kambariai pastogėje (attic) ir įrengtas rūsys. Žieminiai aluminijaus langai ir sieteliai. 1½ autom. garažas. Labai gražiai ir švariai užlaikytas. Našlys priverstas parduoti. Labai reta proga įsigyti tokį puikų namą. Už namo patvarumą garantuojame, nes buvo mūsų statytas. Reikia būtinai pamatyti, kad galėtumėte įvertinti. Arti 72nd ir So. Whipple Street.

Marquette Parke, kampinis mūrinis naujas, gelsvų plytų. 2 butai po 6 kamb.; 1—4 kamb., 38 pėdų sklypas. Pilnai įrengta pastogė (attic), 2 automb. mūrinis garažas su automatiškai atsidarančiomis durimis. Visas namas nepaprastai gražiai ir moderniškai įrengtas. Savininkas dėl kitų įsipareigojimų priverstas parduoti nebrangiai. Tokis pirkinys retai pasitaiko. Nedelskite ir susitarkite tuojau pat tuos namus apžiūrėti.

Brighton Parke, mūrinis. 2 butai po 5 kamb. ir 1—4 kamb. Uždaryta veranda. Mūrinis 2 automob. garažas. Pirmas aukštas visai naujai ir moderniškai pertaisytas. Pašaukite telefonu dar šiandien ir būtinai pamatykite šį namą.

Taip pat turime daugiau nuosavybių duodančių geras pajamas ir prekybinių namų.

Turime rimtų pirkėjų, todėl prašome turinčius parduoti namus kreiptis į raštinę ir mes mielai patarnausime parduodami Jūsų namus.

SHUKIS REALTY
6433 So. Pulaski St.
Telef. LUdlow 5-5900

Med. bung. 6 k. 3 m. garažas, pilnas rūsys, skl. 32 p., cent. šildymas. $13,500.

4 m. senumo mūr. bung. 6 kamb., platus sklypas — puikiai įrengtas.

Mūr. 2 a. po 5 k. 3 mieg., šild. gazu, alum. langai, nauj. garaž. $24,000

Mūr. 2 a. po 6 k. cent. šild., sklyp. 31 pėdų, garažas. $28,000.

M. ŠIMKUS
REAL ESTATE
4259 So. Maplewood Ave.
Tel. CLiffside 4-7450; Res. YArds 7-2046

KĄDĄ NORITE PIRKTI AR PARDUOTI NAMUS
Kreipkitės į
SOPRYCH REAL ESTATE
6407 S. Kedzie Ave. WAlbrook 5-3216
AGENTAS ALEX KANAVERSKIS

PIRKITE ir parduokite savo nekilnojamą turtą per mano įstaigą. Naudokitės mano teisingu patarnavimu.

E. KURŠIUS
REAL ESTATE SALES
REpublic 7-9400

Šioje nekilnojamo turto pardavimo įstaigoje perkant ar parduodant, jūsų laukia greitas ir teisingas patarnavimas.

NORVILA
REAL ESTATE SALES
2600 W. 59th St. Tel. PRospect 8-5454

GAGE PARKE

2-jų augštų mūr. 5 ir 6 k. su 3 k modern. įrengtu butu rūsy. 2 autom. mūr. garažas. Atsineškite rankpinigius. Pilna kaina $26,500.

BRIGHTON PARKE

1½ augšto mūr., 7 kamb. (4 mieg.) apačioje, 4 k. butas viršuj. 50 pėdų sklypas, 2-jų autom. garažas. Kaina $23,900.

3-jų augštų mūr. 12 po 6 k., duodantis pajamų į metus $12,240. Parduodamas už netikėtiną kainą $65,000

KITUR. 2-jų augštų mūr. Liquor store ir baras 1-me augšte. 8 k. butas antrame augšte. Apyl. 68-ta ir Ashland. Biznis veikiantis nuo 1919. Savininkas verčiasi kita profesija. Kaina už namą $24,000.

PASITEIRAUKITĖ mūsų namų sąraše ir įsitikinsite gerais pirkiniais

VARPAS Real Estate
Insurance, Notary Public
5916 So. Western Ave.
PRosp. 8-2234 arba HEm. 4-7085
Atdara kasdien nuo 9 iki 9 val., šeštad. ir sekmad. nuo 9 iki 5 v.

PEDGOS — OPPORTUNITIES

PARDUODAMAS NAMAS IR MAISTO KRAUTUVĖ. Geras biznis. Geroj vietoje, Brighton Parke. Apžiūrėti galima kasdien; sekmad. iki 12 val. 4140 S. Maplewood Ave.

Pardavimui LIQUOR STORE ir BARAS. Apylinkėje 69th ir Racine Ave. Įsteigta 1939 m. Parduoda dėl blogos sveikatos. Susitarimui skambinti HUdson 3-2266, po 3 val. popiet,, klauskite Nicholas.

MISCELLANEOUS

PLUMBING
Licensed bonded plumbers
Joks darbas nėra didelis ar mažas. Šaukite dabar. Kalbame lietuviškai.
Tel. — REpublic 7-0844 ar WAlbrook 5-3451

Skelbtis "DRAUGE" apsimoka nes jis yra plačiausiai skaitomas [illegible]

HELP WANTED — MEN

BOY 18 OR 19 YRS., for permanent job, to learn women's woolen piece goods business. Must speak English and Lithuanian.

EDWARD SHAPIRO, Inc.,
327 W. Jackson Blvd. (Closed Sat.)

HELP WANTED — FEMALE

REIKALINGA VYRESNIO AMŽ. MOTERIS prižiūrėti 4½ mėn. vaiką.
Tel. CLiffside 4-4782

SALESWOMAN
FULL OR PART TIME

Experienced selling yard goods over the counter. Good pay. Permanent. Must speak English. Apply —

FRAERMAN'S YARD GOODS STORE
215 W. Jackson Blvd.

BENDRAS NAMŲ RUOŠOS DARBAS

Pageidaujama moteris 30 iki 45 m. Paprastas virimas. Visi moderniški elekr. namų reikmenys. Jokio sunkaus skalbimo ar langų valymo. Tik 2 suaugę šeimoj. Gyventi vietoje. Atskiras kamb. ir vonia. Ketvirtad. ir kas 2-as sekm. laisvi. Atlyginimas pagal prityrimą ir sugebėjimą. Rekomendacijos reikalingos. Gražiuose namuose šiaurvakarių priemiesty. Reikalinga nors kiek kalbėti angliškai. Imsime sumanią, švarią D. P. Susitarimui skambinti RAndolph 6-1020 tarp 9 ir 3 val. popiet arba vakarais — "Collect" Barrington 609.

BUILDING & REMODELING

Nauji namai, garažai, įvairūs pataisymo, pertvarkymo (remodeling) darbai

VACYS PETRAUSKAS
BUILDING CONTRACTOR
4327 S. Campbell Av., Chicago 32, Ill.
Tel.: YArds 7-9675 arba CL 4-7450

Namų statyba, įvairūs pataisymai ir pardavimas. Jei norite pirkti ar užsisakyti namą, kuris būtų gerai išplanuotas, patogus, gražus ir pigus, pirkite ar užsisakykite pas

V. ŠIMKUS

Susitarti šaukite TErminal 9-5531 nuo 5 val. p. p. kasdien ir sekmadieniais nuo 10—4 val. Adresas: 515 Nolton, Willow Springs, Ill.

VIKTORAS ŠIMAITIS
GENERAL CONTRACTOR

Stato rezidencinius ir komercinius namus, pasiūlo sklypus, rekomenduoja planus; išrūpina statybos kreditus. Skamb. vak.: VI 7-4229

Namų tel. BIshop 7-3340
2737 West 43rd Street

J. BREIVE and SON
CONSTRUCTION COMPANY
1442 S. 48th Ct., Cicero 50, Ill.

Statome naujus namus ir garažus. Atliekame visokių trobesių ir patalpų įvairius remonto darbus, skubiai gerai ir pigiai.

Šaukite DAnube 6-2793 nuo 9 val. ryto iki 7 val. vakaro
Tel. OLympic 2-5121 nuo 6 val. vakaro iki 11 val. vakaro

LIETUVIŲ STATYBOS BENDROVĖ
MŪRAS
Builders Gen. Contractors

Atlieka planavimo ir statybos darbus gydytojų ofisų, gyvenamųjų ir viešųjų pastatų. Namų įkainavimas ir įvairūs patarimai nemokamai.

Kreiptis šiuo adresu:

JONAS STANKUS

Raštinės ir buto telefonas PRospect 8-2013
6800 SO CAMPBELL AVE.
Chicago 29, Ill.

Statome
NAMUS IR GARAŽUS
MASTER BUILDERS
General Contracting Co.
(Sav. V. Sodeika ir J. Škorubskas)
1600 S. 48TH CT., CICERO 50, ILL.
Tel. OLympic 2-7881; TO 2-4226
ir atliekame visus statybos ir pertvarkymo (remodeling) darbus.

MISCELLANEOUS

ŠILDYMAS

A. Stančiauskas instoliuoja visų geriausių Amerikos firmų gazu ir alyva kūrenamus pečius furnaces), visų dydžių oro vėsintuvus (Air conditioners) ir atlieka visus skardos darbus.

1546 S. 49th Court, Cicero
Tel. OLympic 6-0775 nuo 8 val. ryto iki 5 val. vakaro.
Telefonas nuo 5 val. vakaro: OLympic 2-6752

LIET. APDRAUDOS AGENTŪRA

Visų rūšių apdraudos. Automobilių finansavimas. Notariatas. Valstybės patvirtinos kainos.

Prieš darydami apdraudas kitur pasiteiraukite pas mus.

JONAS KIRVAITIS
WAlbrook 5-5671
INTERSTATE INSURANCE AGENCY
6108 S. Ashland Ave., Chicago 36, Ill.

IŠ ATEITININKŲ GYVENIMO

IŠ SAS STALČIAUS

Visi apylinkių vietovių studentai, moksleiviai ir sendraugiai yra maloniai kviečiami atsilankyti SAS stovyklos iškilmingame uždaryme-posėdy, kuriame bus minima Palangos Reorganizacinės konferencijos 30 m. sukaktis. Posėdis prasideda 11 v. ryte, sekmadienį, rugs. 8 dieną, ALRKF stovyklavietėj. Dr. A. Damušis skaitys paskaitą "Reorganizacinės konferencijos dvasia šių dienų Studentų Ateitininkų sąjungoj".

Į SAS stovyklą galima vykti traukiniu arba autobusu. Autobusai eina iki Manchester, Mich., iš Clinton stoties, kuri randasi Detroite centre (8:15 AM, 12:05 PM, 9:30 PM). Traukiniai eina iki Jackson, Mich., keletą mylių nuo stovyklavietės (5:40 AM, 8:35 AM, 10:50 AM, 12 vidurdienį, 2:40 PM, 3:50 PM, 6:35 PM, 11:30 PM). Čia atvykus galima imti taxi arba skambinti stovyklavietėn.

Manigirdas Motekaitis, jaunasis mūsų pianistas, dalyvaus SAS koncerte. Kol. Motekaitis studijuoja pagrindu fortepioną De Paul School of Music Chicagoj, pas dr. A. Tcherepnin ir ponią H. M. Tcherepnin. Jis yra pasirodęs Chicagoj kaip akomponiatorius ir solistas nuo 1950 m. Yra dalyvavęs SAS koncertuose Clevelande ir Baltimorėje.

Kol. A. Karaša, kitas koncerto dalyvis, yra lankęs 4,5 m. Peabody konservatorija. Tai tamsaus tebro bosas; jis yra pasirodęs 34 konservatorijos koncertuose. Pavasario muzikos festivalyje dainavo su konservatorijos simfoniniu orkestru, kaip Preparatory Department'o metinio konkurso laimėtojas. Kol. Karaša dainavo 3 sezonus Baltimorės Civic Opera chore. Vienas amerikiečių laikraštis taip pasisako:

"In a rich round basso, he sang the aria from Inflanto Magico with rare beauty. One had the feeling that here was a coming basso who deserves in a few more years to be heard by great audiences. May he be spared to sing here again."

Weldon Wallace, garsusis kritikas, "Baltimore Sun" rašo: "He is endowed with a voice of good quality and innate flexibility."

SAS stovykloje nepamirštame nė intelektualinio lavinimosi. Paskaitas skaitys dr. Girnius, dr. Damušis, dr. Viliamas, dr. Vygantas ir studentai A. Gečiauskas, A. Liulevičius, R. Kriaučiūnas.

PHILADELPHIJOS ATEITININKŲ ŠVENTĖ

Šeštadienį, rugpjūčio 16 d., septyni draugovės nariai išlaikė studento kandidato egzaminus. Egzaminų komisiją sudarė sendraugiai B. Žukauskas ir K. Čikotas, o taip pat SAS valdybos nariai A. Gečiauskas ir A. Lukas. Klausimai lietė įvairias ateitininkiškojo auklėjimosi sritis: visuomeniškumą, tautiškumą, Lietuvos šventoves bei geografiją, ženklo ir šūkio reikšmes ir t.t. Nors du komisijos nariai buvo susitarę pabandyti palikti nors vieną kandidatą "antriems metams" — nieko neišėjo: buvo tokių atsakymų, iš kurių net egzaminatorius pasimokė.

Kitą rytą, sekmadienį, rugpjūčio 17 d., studentų draugovė su tėvais, sendraugiais ir draugais pradėjo šventę šv. mišiomis ir bendra Komunija. Šv. Auką atnašavo kun. J. Degutis.

Po mišių, skaidrios nuotaikos lydimi, at-kai susirinko Šv. Andriejaus parapijos salėje, kur jų laukė skanūs pusryčiai, paruošti sendraugių p. Petrauskienės, p. Petronienės ir p. Vasienės. Draugovės pirmininkė Loreta Petrauskaitė pakvietė svečią kleboną A. Čepukaitį pradėti iškilmes malda. Be kun. A. Čepukaičio, šventėje dalyvavo sendraugių valdybos pirm. K. Čikotas, draugovės globėjas B. Žukauskas, Pennsylvanijos universiteto profesorius dr. Antanas Klimas ir SAS valdybos pirm. A. Gečiauskas. Toliau šventę pravedė SAS valdybos narys A. Lukas, pakviestas pirmininkės. Pasveikinęs svečius ir tėvus, jis pakvietė visus susirinkusius pagerbti vėliavą, kurią įnešė moksleivių at-kų valdyba — Marytė Čikotaitė, Bernadeta Petrauskaitė ir A. Gaigalas.

Vėliavą įnešus, septyni kandidatai prisiekė gyvenime vadovautis ateitininkiškumo principais ir, pagerbę kryžių ir tautos vėliavą, grįžo į savo vietas jau pilnutiniais draugovės nariai. Šie septyni — Raimonda Binkytė, Zina Čikotaitė, Loreta Petrauskaitė, Rita Žukauskaitė, Audronė Gaigalaitė, Rimas Lukas ir Algis Vasys — yra daugumoje aktyvūs draugovės nariai, gyvai prisidedą prie draugovės veiklos, eidami valdybos narių pareigas, ruošdami šventes ir t.t.

Po priesaikos akto sendraugis B. Žukauskas buvo pakviestas tarti žodį svečių vardu. "Priesaika parodo, kad mes šiais principais norime gyventi ir visuomenėje jais veikti", tarė ilgametis ateitininkijos darbuotojas ir vienas iš pirmųjų jos narių.

Dr. Antano Klimo trumpa paskaita "Ateitininkai Amerikoje ir ateitis" priminė aktualiuosius pavojus: "Politiniam laikrodžiui nejudant iš taško, nežinome, kiek laiko praeis iki tos dienos, kada galėsime parvežti vėliavas namo". Jis kalbėjo apie pavojus religinėje, tautinėje ir saviauklos srityse. Ypatingai jis pabrėžė gilesnės saviauklos svarbą: "Ateitininkai yra pasiskyrę būti lietuvių visuomenės vadais. Niekas negali pateisinti ateitininkų nusižengimo saviaukloje — tapimą šablonišku tipu".

Kadangi dr. Klimas išvyksta iš Philadelphijos į Rochesterio universitetą, su juo ateitininkai atsisveikino šventės metu. Philadelphijos SA draugovė ir LSS skyrius praranda artimą draugą su dr. A. Klimo išvykimu. Jis buvo vienas iš LSS skyriaus steigėjų ir dar taip neseniai sėdėjęs studentų tarpe susirinkimuose; prieš pasiruošiant doktoratui ir pradedant savo "karjerą" buvo svarbiausias kalbėtojas suvažiavimų metu, įvairiose ateitininkų bei studentų šventėse ir t.t.

Ši draugovės šventė buvo tikrai daugiakampė — raudonų rožių puokšte studentai ateitininkai atžymėjo savo globėjo B. Žukausko 60 metų sukaktį.

At-kų himno žodžiais baigėsi šventė. Sendraugiai ir tėvai išsiskirstė, o kolegos ateitininkai dar pasiliko svarbiam dviejų valandų posėdžiui sugalvoti, kaip nepamirštamiau praleisti tokią svarbią dieną. Aišku, po dviejų valandų svarstymo diena tikrai liko nepamirštama. Ir aš ten buvau, ir aš juoką, midų gėriau...

Audronė

Detroit, Mich.

(Atkelta iš 5 psl.)

dona ir Frank Marshall ir Mr. ir Mrs. Charles J. Martin mini vedybų sukaktuves. Linkime ilgiausių metų.

— **Daugelis detroitiškių** šį savaitgalį išvažiuoja į Niagara Falls, Ontario, kur rugpjūčio 31, rugsėjo 1 ir 2 d. įvyksta 5-toji Kanados Lietuvių diena.

— **Hamtramcko Lietuvių Amerikos Piliečių klubo** metinis piknikas įvyksta šį sekmadienį, rugsėjo 1-mą, Beechnut Grove darže, ant Middlebelt Road. Pradžia — 12 val. po pietų.

— **Lithuanian Melodies radijo valandėlės** ir Lietuvos Dukterų draugijos piknikas įvyks Beechnut Grove darže rugsėjo 15-tą d. Ruoškitės dalyvauti.

— **Alytaus Baro beisbolo komandai nepasisekė** Detroito B klasės čempionato žaidimuose praėjusį sekmadienį: pralaimėjo John Brothers komandai 9:6. Baro savininkas ir komandos menedžeris Petras Podolskis vis vien patenkintas komandos pasirodymu ir kitais metais numato Alytaus Baro komandos perkėlimą į stipresnę Detroito A klasę.

— **Sporto klubo futbolo komanda** baigė pirmą pirmenybių ratą. Vincas Baziliauskas, komandos kapitonas bei lygos atstovas, pasitraukė iš minimųjų pareigų.

— **Vargonininkas Albertas Mateika** išvyko atostogų; jį pavaduoja Pranas Baziliauskas, buvęs Lietuvoje muzikos ir chorų mokytojas. P. Baziliauskas, reikalui esant, dažnai patarnauja Šv. Antano parapijos bažnyčioje.

— **Jonas Žemnickas** su motina Marija kelias savaites praleido Wilkes-Barre, Pa., ir buvo nuvykę net į New Jersey. Petras Valinčius svečiams savo automobiliu visur patarnavo.

M.

SKAUTĖS STOVYKLAUJA...

"Gabijos" tunto skautės šiuo metu stovyklauja prie Manchester, Mich., ALRKF jaunimo stovykloje. Stovyklą suorganizavo ir jai vadovauja psktn. Aldona Rastenytė. Stovykla bus baigta rugsėjo 1 d. Šis savaitgalis gera proga detroitiečiams aplankyti skaučių stovyklą ir dalyvauti jų lauže.

K.

Papildytas Socialinės apdraudos įstatymas

"Drauge" neseniai buvo pranešta, kad yra papildytas Socialinio draudimo įstatymas sąryšyje su nedarbingumo pašalpų mokėjimu. Šiuo reikalu Norman A. Buending, Socialinio draudimo įstaigos vedėjas (703 West 66th Street, Chicago, Ill.) prisiuntė "Draugo" redakcijai šį paaiškinimą.

Nedarbingiems asmenims ir veteranams, tapusiems nedarbingais, susijusiais su jų tarnyba ar darbu, Socialinės apdraudos teisės praplėstos nauju įstatymo papildymu. JAV prezidentas pasirašė įstatymo papildymą, kuriuo nedarbingiems asmenims, pasidariusiems nedarbingais prieš 1955. I. 1, suteikiama teisė "užšaldyti" savo uždarbius dar vienų metų laikotarpyje. Toki asmenys prašymus gali paduoti iki 1958 m. birželio mėnesio.

Visi Socialinės apdraudos pašalpų išmokėjimai pagrindžiami dirbančiojo uždarbių vidurkiu. Pagal nedarbingumo "užšaldymo" taisykles, dėl nedarbingumo negautas atlyginimas per tą laiką neįmami dėmesin, apskaičiuojant uždarbių vidurkį. Nedarbingiems asmenims pašalpos mokamos remiantis aktyvios tarnybos (darbo) laikotarpiais.

Kiekvienas nedarbingas asmuo geriausiai savo teises išsiaiškins kreipdamasis į savo gyvenamos vietos Social Security įstaigą.

Pr. Šulas

✝

A. A.

WALTER DULEWICH

Gyveno 8728 S. Harper Ave.

Mirė rugp. 28 d., 1957, 8:30 val. ryto. Gimė Lietuvoje; kilo iš Biržų apskr., Pasvilių parap., Joniškėlių km.

Amerikoje išgyveno 42 m.

Pasiliko dideliame nuliūdime žmona Agota (Strazdauskaitė), duktė Melvina Genutis, žentas Petras, anūkė Margaret Mary, 2 švogerkos Josephine Andrulis, jos sūnus Bruno ir Josephine Ruecker, jos sūnus Pranciškus, kiti giminės, draugai ir pažįstami.

Lietuvoje liko 2 seserys — Viktorija ir Felicija Šiliugienė su šeima, brolis Edvardas, pusbrolis prelatas Vincentas Bačkys, dėdė Edvardas Dulewich ir kiti giminės.

Priklausė Liet. Keistučio Pašalpos Klubui.

Kūnas pašarvotas Antano M. Phillips koplyčioje, 3307 South Lituanica Ave.

Laidotuvės įvyks šeštadienį, rugp. 31 d., iš koplyčios 8:30 val. ryto bus atlydėtas į Šv. Jurgio parapijos bažnyčią, kurioje įvyks gedulingos pamaldos už velionies sielą. Po pamaldų bus nulydėtas į Šv. Kazimiero kapines.

Nuoširdžiai kviečiame visus gimines, draugus ir pažįstamus dalyvauti šiose laidotuvėse.

Nuliūdę: Žmona, duktė, žentas ir anūkė.

Laidotuvių direktorius Antanas M. Phillips. Tel. YArds 7-3401.

Vienerių Metų Mirties Sukaktuvės

Šių metų rugpjūčio mėn. 19 d. sukako vieni metai kaip negailestinga mirtis iš mūsų tarpo išplėšė

A. † A.

JONĄ PETRULĮ

Negalėdami pamiršti to skaudaus įvykio jo vienų metų mirties sukakčiai paminėti užprašėme trejas Šv. Mišias, kurios bus atnašaujamos š.m. rugpjūčio 31 d. 8 val. 30 min. ryte Šv. Kryžiaus parapijos bažnyčioje.

Po Šv. Mišių bus vykstama į kapines kur bus šventinamas paminklas.. Šventinimo apeigas atliks paminklo projekto kūrėjas kun. Domeika. Po paminklo pašventinimo Klūbo Vainutas patalpose bus paruošti pusryčiai. Nuoširdžiai prašome draugus ir pažįstamus tą rytą pašvęsti ir dalyvauti a. a. Jono Petrulio vienų metų mirties minėjime.

Liūdinti Peterių šeima

A. A.

CHESTER KACIENAS

Gyveno 2113 S. Halsted St.

Tragiškai mirė rugp. 27 d., 1957, 12:30 val. popiet, sulaukęs 6 m. amžiaus.

Gimė Chicago, Ill.

Pasiliko dideliame nuliūdime tėvai Jonas ir Stanislava, brobrolis Gediminas, krikšto tėvas Juozas Bardauskas, kiti giminės, draugai ir pažįstami.

Kūnas pašarvotas Petro Gurskio koplyčioje, 659 W. 18th St.

Laidotuvės įvyks penktadienį, rugp. 30 d., iš koplyčios 8:45 val. ryto bus nulydėtas į Šv. Kazimiero kapines.

Nuoširdžiai kviečiame visus gimines, draugus ir pažįstamus dalyvauti šiose laidotuvėse.

Nuliūdę: TĖVAI IR BROLIS

Laidotuvių direktorius Petras Gurskis. Tel. SEeley 3-5711.

DEŠIMTIES METŲ MIRTIES SUKAKTIS

A. A.

ANTANAS BUTRIMAS

Jau suėjo dešimts metų kai negailestinga mirtis atskyrė iš mūsų tarpo mylimą tėvą.

Netekome savo mylimo 1947 m. rugp. mėn. 30 d. Nors laikas tęsiasi, bet mes jo niekados negalėsime užmiršti. Lai gailestingas Dievas suteikia jam amžiną ramybę.

Už jo sielą mes užprašėme gedulingas šv. Mišias su egzekvijomis rugp. mėn. 30 dieną 7:45 val. ryto Dievo Apvaizdos parapijos bažnyčioje.

Maloniai kviečiame visus gimines, draugus, kaimynus ir pažįstamus šiose pamaldose dalyvauti ir kartu su mumis pasimelsti už a. a. Antano Butrimo sielą.

Nuliūdę: Dukterys, sūnus, žentai, marti ir anūkai.

VIRŠ 15,000,000 Amerikos gyventojų žino,

kad taupyti apdraustose Taupymo ir Skolinimo Bendrovėse yra saugu ir peninga.

Universal Savings and Loan Association užtikrina saugumą ir gražų pelną.

Saugumą užtvirtina Suvienytų Valstybių valdžios agentūra iki $10,000.00 kiekvienam indėliui ir reikalingi rezervai, o pelną — patyrusių ir sąžiningų vedėjų pastangos.

Galite taupyti atvykdami asmeniškai ar per laiškus. Bus greitas ir draugiškas patarnavimas.

Dėl paskolų ir visais finansiniais reikalais kreipkitės į:

UNIVERSAL SAVINGS AND LOAN ASSOCIATION

1800 S. Halsted Street, Chicago 8, Illinois

LIUDĖSIO VALANDOJ Šaukite

MAŽEIKA & EVANS

LAIDOTUVIŲ DIREKTORIAI

6845 So. Western Ave. Air Conditioned koplyčia

REpublic 7-8600 — 7-8601 Automobiliams vieta

Tiems, kurie gyvena kitose miesto dalyse; gausime koplyčią arčiau jūsų namų.

TROOST – PACHANKIS MONUMENTS

JOHN W. PACHANKIS (PATCH), Vice-President

6819 So. Western Ave. Tel. GRovehill 6-3745

Gražiausių Paminklų Pasirinkimą

Kaip Tik Ir Raskite Pas Mus !

Į paminklų patalpas ir atgal mes visuomet parūpiname transportaciją automobiliu.

Atdara kasdien ir sekmadieniais nuo 9 val. ryto iki 5 val. popiet.

ĮSIRINKITE DABAR — BUS PASTATYTA KAPINIŲ DIENOJE! JOKIO ĮMOKĖJIMO. SUMOKĖSITE KAPINIŲ DIENOJE.

GUŽAUSKŲ

BEVERLY HILLS GĖLINYČIA

Geriausios gėlės dėl vestuvių, banketų, laidotuvių ir kitų papuošimų.

2443 West 63rd Street

Telef. PR 8-0833 ir PR 8-0834

LITHUANIA, (Paveiksluose, $6.00 Fotografavo V. Augustinas

POPULAR LITHUANIAN RECIPES ..... $2.00 Redagavo J. Daužvardienė

LITHUANIA THROUGH THE AGES ..... $3.50 Parašė Dr. A. Šapokas

THE STORY OF ART and JUOZAS PAUTIENIUS, $5.00 Parašė Ig. Šiupelis

LITHUANIAN SELF-TAUGHT ..... $1.25 Išleido Marlborough

LITHUANIAN-ENGLISH and ENGLISH-LITHUANIAN DICTIONARY ..... $4.50 Išleido Marlborough

Šias knygas galima gauti dienraščio DRAUGO knygų kioske —

"DRAUGAS"

4545 W. 63rd Street

Chicago 29, Ill.

DAŽYMAS DEKORAVIMAS

VL. VAITEKŪNAS

Dažome ir dekoruojame įvairiomis dažymo-dekoravimo technikomis bei paveikslais — BAŽNYČIAS, SALES, GYVENAMUOSIUS NAMUS iš vidaus ir iš oro.

Ekspertas vidaus dekoratyviam įrengimui — interior decorator. — Spalvų parinkimas ir pritaikymas prie kilimų, baldų, užuolaidų ir kt. Turime visus draudimus.

7144 S. SACRAMENTO AV.

Tel. PRospect 8-2215

PIRKITE DABAR TIESIOG NUO MR. NELSON,

SAVININKO

SAINT CASIMIR MONUMENT CO

3914 West 111th Street

Tel — CEdarcrest 3-6335

Vienas blokas nuo kapinių

Didžiausias Paminklams Planų Pasirinkimas mieste!

ANTHONY B. PETKUS

LAIDOTUVIŲ DIREKTORIUS

6812 SO. WESTERN AVE. CHICAGO, ILL.

1410 SO. 50th AVE. CICERO, ILL.

Telefonai — GRovehill 6-2345 arba TOwnhall 3-2108, 3-2109

JOHN F. EUDEIKIS

LAIDOTUVIŲ DIREKTORIUS

TRYS MODERNIOS KOPLYČIOS

4605-07 South Hermitage Ave.

Tel. YA 7-1741-2 ir LA 3-9851

4330-34 South California Avenue

Telefonas LA 3-0440 ir LA 3-9852

AMBULANCE DIENĄ IR NAKTĮ

SEKANTIEJI YRA NARIAI CHICAGOS LIETUVIŲ LAIDOTUVIŲ DIREKTORIŲ ASOCIACIJOS

Ambulansų patarnavimas dieną ir naktį. Reikale šaukti mus.

Mes turime koplyčias visose Chicagos ir Roselando dalyse ir tuojau patarnaujame.

PETRAS BIELIONAS
4348 S. CALIFORNIA AVE. LAfayette 3-3572

ANTANAS M. PHILLIPS
3307 S. LITUANICA AVE. Tel. YArds 7-3401

PETRAS P. GURSKIS
659 West 18th STREET Tel. SEeley 3-5711

POVILAS J. RIDIKAS
3354 S. HALSTED STREET Tel. YArds 7-1911

LEONARDAS F. BUKAUSKAS
10821 S. MICHIGAN AVE. Tel. COmmodore 4-2228

JURGIS F. RUDMIN
3319 S. LITUANICA AVE. Tel. YArds 7-1138-1139

VASAITIS — BUTKUS
1446 S. 50th AVE., CICERO, Ill. Tel. OLympic 2-1003

ZIGMUND (ZUDYK) ZUDYCKI
1646 W. 46th STREET YArds 7-0781

STEPONAS G. LACKAWICZ
2424 W. 69th STREET REpublic 7-1213
2314 W. 23rd PLACE VIrginia 7-6672

VANCE FUNERAL HOME
1424 S. 50th Ave. OLympic 2-5245 ir TOwnhall 3-9687

× **Kuris Amerikos lietuvis** nemėgsta rūgštaus pieno ir namie darytų dešrų su kopūstais? Tokio lietuvio tikrai nebus dienraščio "Draugo" metiniame išvažiavime ateinantį pirmadienį, rugsėjo 2 d. (Darbo dieną) Oaks (Slovak) darže. P. Ona Viržintienė, Ann's restaurant savininkė Archer gatvėje, kaip tik ir stengsis parūpinti, kad kiekvienas svečias, atsilankęs "Draugo" metiniame išvažiavime, gautų apsčiai visų tų gardumynų.

× **Aruba saloje**, Netherland Antilles, veikia Aruba Scholarship Foundation. Tos fundacijos tikslas yra teikti stipendijas tos salos geriausiems moksleiviams, kad jie galėtų tinkamai prisiruošti ir vėliau užimti Arubos industrijos ir kultūros gyvenime atsakingas vietas. Du stipendininkai, Angel A. Britten iš Oranjestad ir Kok T. Wong iš San Nicolas, pasirinko mokslą tęsti Tėvų Marijonų vedamoje mokykloje — Marianapolyje, Thompson, Conn.

Taigi svetimtaučiai iš kitų kraštų atvyksta mokytis į Marianapolį. O mes, lietuviai, ar tinkamai mokame įvertinti savąją mokslo įstaigą? Atsakykime sau į tą klausimą.

× **Dail. Vytautas Jonynas** atvyko Chicagon. Dešimt Marquette Parko bažnyčios langų yra jau pabaigti, atvežti ir bus sudėti į bažnyčią iki rugsėjo 8 d. Žinovai, matę jų eskizus, sako, kad langai bus dar įdomesni už tuos, kurie jau anksčiau buvo įstatyti.

Dailininką Jonyną yra atlydėjusi jo dukrelė Giedra-Genovaitė, baigusi šiais metais Junior College Marymount kolegijoje. Ji domisi kultūriniu lietuvių gyvenimu ir daug skaito religiniais ir filosofiniais klausimais.

× **Kun. Albertas J. Kontautas** (Contons), Lietuvos Vyčių dvasios vadas, grįždamas iš Los Angeles, kur įvyko šios mūsų jaunimo organizacijos seimas, sustojo Chicagoje keletai dienų ir ta proga aplankė mūsų redakciją. Svečias mokytojauja Boston, Mass., augštesnėse katalikų mokyklose ir taip pat vikarauja lietuvių Šv. Petro parapijoj.

× **Vasario 8 d. (1958 m.)** numatytas dienraščio "Draugo" koncertas ir premijos įteikimo vakaras Sokol salėje. Tą šeštadienio vakarą bus įteikta $1,000 dovana romano konkurso laimėtojui. Kaip seniau buvo paskelbta, Jonas Andrulis, Michigan Farm Cheese bendrovės savininkas, yra šių metų premijos mecenatas. Prašome, kad visuomenės vadai prisimintų to įvykio datą skelbiant įvairius parengimus.

× **Rugsėjo 8 d. minėjimas** Chicagoje rengiamas rugsėjo 15 d. 2 val. Lietuvių auditorijoj. Istorikė dr. V. Sruogienė skaitys paskaitą apie tos dienos svarbą ir reikšmę. Po paskaitos bus meninė dalis. Nepriklausomoje Lietuvoje rugsėjo 8 d. minėjimas buvo išplitęs visame krašte. Laukiama, jog Chicagos lietuviškoji visuomenė gausiu dalyvavimu tinkamai įvertins tautinės šventės reikšmę. Minėjimą rengia LB Chicagos apygardos valdyba.

Reikalinga telefonistė mokanti lietuvių ir anglų kalbas. Rašyti:
"DRAUGAS" Adv. 1871
4545 W. 63rd Street
Chicago 29, Ill.

× **Prof. J. Brazaitis**, Lietuvių Fronto pirmininkas, praėjusį penktadienį padarė platesnį pranešimą Chicagos frontininkų ir jų svečių susibūrime. Nors vasaros savaitgaliai yra skirti poilsiui, prof. J. Brazaičio žodžio išgirsti susirinko didelis būrys frontininkų ir svečių, kad net Hollywood svetainės mažesniojoj salėj pradėjo stigti vietos. Svečių tarpe buvo matyti konsulas dr. P. Daužvardis, svečias iš Californijos kun. L. Jankauskas, Br. Jameikienė, kun. dr. A. Baltinis, dr. V. Šmulkštys ir kiti. Kalbėdamas apie tarptautinę politiką prof. J. Brazaitis nepramato šviesesnių prošvaisčių. Laisvasis pasaulis derybose su sovietais ribojasi tik atskirais klausimais. Pabaltijo kraštai neliečiami. Mes esame išskiriami ir paliekami daug tolesnei ateičiai. Lietuviškosios politikos galimybės labai ribotos. Turim suprasti realybę ir keisti veiklos metodus. Labai svarbus kultūrinis, informacinis darbas. Lietuvybės išlaikymas ir išsaugojimas jaunojoj kartoj yra vienas svarbiausių mūsų uždavinių. Kalbėtojas kiek ilgiau sustojo ties dabartine padėtimi Lietuvoje. Paliesdamas lietuvių politinės vienybės klausimą kalbėtojas pasiūlė kaikurių sugestijų. Pagrindinė sąlyga vienybei atstatyti yra moralė, gera valia ir pasitikėjimas kitaip galvojančiu lietuviu.

Lietuvių Fronto pirmininkas pasidžiaugė frontininkų veikla ir ištverme. Pas tėvus pranciškonus suorganizuota pirmoji Amerikos LF studijų savaitė prašoko visas viltis. Vienodai gera sėkme praėjo ir tradicinė Europos LF studijų savaitė. Amerikoje ir Europoje studijų savaitės bus rengiamos kiekvienais metais.

Diskusijose dalyvavo A. Gulbinskas, dr. Z. Brinkis, dr. J. Bajerčius, dail. A. Valeška, B. Jameikienė, A. Jasaitytė ir kiti.

Po pranešimo ir diskusijų dar keletas valandų pasikalbėta ir smagiai padainuota.

× **Chicagos Augštesniojoje Lituanistikos mokykloje** devintieji mokslo metai bus pradėti rugsėjo 7 dieną naujose patalpose — T. Jėzuitų naujai statomuose Jaunimo namuose, 5600 So. Claremont Ave.

Kviečiamas lietuviškas jaunimas atvykti mokytis gimtosios kalbos, Lietuvos istorijos, geografijos, lietuviškų dainų, lietuvių literatūros, tautodailės ir tautinių šokių 1957—1958 mokslo metais.

Registracija naujai stojančių mokinių ir lankiusių mokyklą 1956—1957 mokslo metais vyks rugsėjo 7 d., šeštadienį, nuo 9 val. 30 min. iki 1 val.

Egzaminai į visas klases prasidės 10 val.

× **J. Bačiūno** vasarvietė — Tabor Farm, Sodus, Mich. — šiemet turi itin daug vasarotojų. Visi džiaugiasi šeimininkų nuoširdumu ir geru maistu. Šiomis dienomis į tą vasarvietę buvo atsilankęs dr. Vasys, Fordhamo universiteto profesorius, lydimas Šv. Kazimiero seserų vadovybės; taipgi lankėsi ir gerėjosi Bačiūnų vaišingumu kun. A. Sabaliauskas, kun. A. Sabas ir kun. J. Prunskis.

× **Ponia A. Gaudenas**, Marijos augštesniosios mokyklos motinų ratelio programų komiteto pirmininkė, praneša, kad rugsėjo 8 d. 2:30 val. popiet įvyksta pirmas susipažinimo popietis. Tuo laiku rengėjai tikisi, kad šios mokyklos mokinių motinos susipažins su mokyklos veikla. Kun. Jonas Malin ir sesuo Reparata prabils į susirinkusias motinas.

× **Ch. A. L. mokyklos vadovybė** prašo grąžinti iki rugsėjo 7 d. imtinai aukų lapus inventoriui įsigyti adresu: A. Rūgytė, 4332 So. Artesian Ave., Chicago.

KODĖL JIE DOMISI BULIUKAIS?

Pensilvanijoje viename ūkyje karvė atvedė 3 buliukus. (INS)

IŠ ARTI IR TOLI

J. A. VALSTYBĖSE

— **Aldona Mackevičienė**, Lietuvos generalinio konsulo sekretorė, kuri Lietuvoje studijavo teisę, baigė šiomis dienomis New Yorke Columbijos universiteto Bibliografijos fakultetą. Specializavusi grynųjų mokslų bibliografijos srity, A. Mackevičienė įsigijo mokslo magistro (Master of Science) laipsnį.

— **Kun. A. Jankauskas** yra paskirtas į Worcesterį Aušros Vartų lietuvių parapijos asistentu. Jisai buvo išvykęs į Los Angeles Vyčių suvažiavimą, todėl negalėjo skirtu laiku užimti paskyrimo vietos.

— **Kun. dr. Juozas Navickas**, buvęs Vilkaviškio Kunigų seminarijos profesorius bei dvasios tėvas, šių metų rugsėjo 4 d. švenčia 25 metų kunigystės sukaktuves. Jubiliatas šiuo metu gyvena Šveicarijoje, Montreux mieste, ir moko šveicarų gimnazijoje. Jo adresas: Av. de la Riviera 2, Montreux, Switzerland.

— **Robert Boris**, Detroit, Michigan, Lietuvos Vyčių delegatas, grįždamas iš Vyčių suvažiavimo Los Angeles, kartu su delegatais iš Boston, Mass., ir Brooklyn, N. Y., aplankė Sequoia ir Yosemitee parkus, San Francisco miestą ir kitas žymesnes Californijos vietoves bei misijas.

VOKIETIJOJ

— **Bendruomeninis suvažiavimas.** Suvažiavimas įvyko Vasario 16 gimnazijos rūmuose Huettenfelde. Suvažiavimo tikslas — informuoti ir informuotis apie aktualiuosius lietuviškojo gyvenimo Vokietijoje reikalus, bendruomeninės organizacijos problemas ir lietuvišką ji kultūrinį darbą, siekiant lietuvybės išlaikymo ir ugdymo. Be Krašto Valdybos pranešimo buvo dar Valterio Banaičio paskaita ryšium su lietuvybės išlaikymo klausimais dabartinių pasaulinių įvykių bei padėties šviesoje. Šiaip buvo norima, kad patys suvažiavimo dalyviai turėtų galimai daugiau progos pasisakyti rūpimais klausimais. Diskusijos ir pabendravimas lietuviškoje atmosferoje buvo bene svarbiausias šio parengimo bruožas. Nors pagal Vokietijos teisme užregistruotus Lietuvių Bendruomenės įstatus šis suvažiavimas neturėjo oficiališkų statutinių užduočių, tačiau galimai platesni ir galimai dažnesni aktyviųjų bendruomenės veikėjų susitikimai turi lemiamos svarbos bendruomeninės organizacijos ir jos organų gyvenimui bei veiklai.

Šio parengimo rėmuose taip pat buvo sukviesti vargo mokyklų mokytojai, kuriems mūsų gyvenamosiose sąlygose yra tekusi itin svarbi pareiga — rūpintis lietuvių vaikų mokymu lietuviškoje dvasioje. Todėl vargo mokyklų mokytojams viso parengimo rėmuose buvo dar atskiri pašnekėsiai ir pasikeitimas nuomonėmis vargo mokyklų praktikos, mokymo metodikos bei programos ir mokslui reikalingų priemonių reikalais.

Šalia šių programos punktų buvo dar subuvimai, kuriuose asmeniško kontakto pasėkoje vyko tarpusavio santykių gilinimas.

DIDŽ. BRITANIJOJE

— **Svarsto išleisti lietuvišką "Readers Digest".** Londono lietuvių vadovybė svarsto galimumą pradėti leisti lietuviškos spaudos apžvalginių santraukų rinkinius, panašiai kaip amerikiečių leidžiamas garsusis mėnesinis žurnalas "Readers Digest", kuris išeina įvairiomis kalbomis, rodos, 12 milionų tiražu. (E.)

ITALIJOJE

— **Sovietų žurnalas** italų kalba "Notizie Sovietiche" neseniai patalpino straipsnį, pavadintą "Velykos Lietuvoje", parašytą Krivaičio, kuris sakosi esąs "Vilniaus diecezijos prioras". Straipsnis pilnas įvairių netikslumų ir neįtikinamų dalykų, pvz., kad "Vien tik Ostraja Brama bažnyčioje susirinko apie 7,000 asmenų", kad Vilniaus katedroje klausė kanauninko Stankevičiaus mišių 20,000 žmonių, kad pamaldos buvo transliuojamos per radiją ir kita. Iš viso matosi, kad tai Maskvos propagandinis staripsnis užsieniui. Į šį straipsnį tinkamą atsakymą davė italų kalba leidžiamas biuletenis "Elta-Press". (E)

AUSTRALIJOJE

— **Australijos LB Krašto valdyba** nutarė šiemet sušaukti ALB apylinkių pirmininkų suvažiavimą, kuris įvyks Melbourne rugsėjo ar spalio mėn. Pirmas toks apylinkių pirmininkų suvažiavimas įvyko 1955 metais Sydnėjuje. (E.)

ARGENTINOJE

— **Atsisveikinimo koncertas ir pamaldos.** Imigrantinių tautų dvasios vadas Argentinoje Mons. Menza gavo iš Šv. Tėvo naują paskyrimą ir išvyksta į Italiją. Emigrantų tarpe daug simpatijų įsigijusiam mons. Menzai buvo surengtas atsisveikinimo koncertas su pamaldomis, kurios įvyko liepos 11 d.

Koncerte dalyvavo visa eilė geriausių imigrantinių tautų chorų. Lietuvius atstovavo šv. Cecilijos choras, vad. V. Rymavičiui. Vargonais grojo A. Petraitis.

× **Alicijos Stephens ansamblis** šią savaitę išvyksta į Kanadą; jis ten dalyvaus ruošiamoje Lietuvių dienoje.

× **LB. Tarybos trečioji sesija Chicagoje** prasidės š. m. rugpjūčio 31 d. 10 val. Morrison viešbutyje — Madison ir Clark gatvių kampas. Posėdžiai bus vieši, todėl į juos atsilankyti gali kiekvienas lietuvis, besidomįs LB veikla.

CHICAGOJE

Tokenai vaikams

Tokenai vaikams miesto susisiekimo autobusuos vertės 11 ir ketvirčio cento bus pradėti vartoti sekmadienį. Tai galios vaikams ligi 11 m. ir mokiniams su specialiais pažymėjimais ir galios tarp Chicagos ir Evanston ir kitų trijų priemiesčių. Tokenai buvo numatyti liepos 15 d., bet reikėjo naujų tokenų apie 2 milionus, kas miesto susisiekimo įstaigai kainavo apie 20,000 dol. Tokenai bus galima gauti 4 už 45 centus. Taip pat greitai įvesti 2½ centų tokenai kurie bus vartojami drauge su dešimtukais. Sekmadieniu pradedant daugelyje autobusų bus įvesti nauji automatai galį užregistruoti abiejų rūšių tokenus ir dolerio ketvirčius.

Sudaužė lėktuvą

Nežinomas vyras antradienio naktį apie 2 val. Hinsdale aerodrome pačiupo lėktuvą ir nedaug paskridęs su juo nukrito ir apsivertė, tačiau išlindęs iš jo be sužeidimų nubėgo pas draugą, kuris laukė mašinoj. Charles Feris, aerodromo direktorius sakosi girdėjęs, kad kažkas skrenda, bet manęs, kad tai lėktuvo savininkas Robert Ochiltree. Bet vėliau jis pastebėjo, kad 65 arklio jėgų lėktuvas nukrito netoli 66 kelio. Direktorius pastebėjo, kad lėktuvo vagies laukusi mašina turėjo Californijos valstybės leidimą.

Nuskendo vaikas ir gelbėtojas

Theodore Muhlenbeck, 51 m. amžiaus, nuskendo Chicagos upėje netoli S. Halsted st., kai jis norėjo išgelbėti skęstantį 6 m. vaiką, kuris įpuolė į upę gaudydamas plaštakes. Vaikas, Jesse Kicinas, 6 m. amžiaus, drauge žaidė su broliu Gediminas 11 m. amžiaus ir 7 m. draugu Gramont. Skęsdamas berniukas nutraukė sunkiais botais apsiavusį vyrą ir kai buvo abu ištraukti nepavyko jų atgaivinti.

Šaltis ir mėsa

Šaltesnis oras palaiko mėsos kainas. Kiaulienos kaina yra linkusi kilti ir yra augštesnė nuo 5 ligi 15% negu, kad buvo pernai tuo metu.

× *Raguolis-Baumkuchen* buvo visų mėgiamiausias pyragas Lietuvoje. Dabar galite juo gardžiuotis, vaišinti savo svečius, o ypatingai nustebinti svetimtaučius, nes *Marquette Bakery* savin. Vilius Albrechtas tą nuostabų pyragą kepa pagal lietuvišką receptą. Chicagiečiai gali atvykti arba užsisakyti telefonu: *Marquette Bakery*, 2616 W. 69th St., Chicago 29, Ill. Tel. WAlbrook 5-3471. Už Chicagos norintiems gauti raguolį, jį siunčiame paštu C. O. D.

50,000 dolerių premija

Chicago Tribune dienraštis paskyrė 50,000 dol. premiją tam, kas suras ar padės surasti žudikus ar žudiką, kurie nužudė 15 m. mergaitę Judith Mae Anderson. Jeigu surastų keli asmenys, ta suma bus padalyta tarp jų. Visi kurie turi kokių žinių gali skambinti telefonu Chicago Tribune dienraščiui, miesto žinių redaktoriui. Skambinti galima kiekvienu laiku, dieną ar naktį.

Lenkų veteranų diena

Miesto majoras Daley sekantį sekmadienį paskelbė lenkų veteranų diena. Lenkai veteranai turi 250,000 narių kariavusių pirmam ir antram pasauliniuose karuose. Numatoma paradas, kuris vyks Division ir Wood st. apylinkėj.

Girti vairuotojai į kalėjimą

George Nathaniel 21 m. amžiaus nubaustas 12 d. kalėjimu už vairavimą įsikaušus ir be leidimo. Du kiti vairuotojai nubausti po 100 dol. pabaudos ir po 3 dienas kalėjimo už tą patį nusikaltimą.

Kelnių mėgėjai

Gerald Levant pasiskundė policijai, kad 11 darbo kelnių buvo pavogta iš jo krautuvės 3138 Lincoln ave.

Apiplėšė taverną

Arthur Gist pranešė, kad jis ginkluoto vyro buvo apiplėštas savo tavernoj 4059 Roosevelt Rd. Atėmė 60 dol.

Viešnios statinėj

Į Brookfield zoologijos sodą atvežta 20 bezdžionių statinėj. Visos yra iš Pietų Amerikos.

Nėra "baltojo melo"; melas yra juodas ,kaip degutas, ir dvi gubai daugiau dvokia.

—**H. Ward Beecher**

Tiesos negalima sumaišyti su moksliniais bandymais, nes ji siekia toliau ir plačiau, jieško visų tikrovių, jų prasmės ir atsakymų į visus buities klausimus... Apsisprendimas už tam tikrus pagrindinius principus yra pirmasis ir būtinasis žingsnis, jieškant tiesos".

—*Carmichael*

KAS KĄ IR KUR

— **LRKSA 160 kuopos susirinkimas** įvyks rugsėjo (Sept.) 1 d. 1 val. Švč. P. Marijos Nekalto Prasidėjimo parapijos mokyklos kambary. Prašome visų narių dalyvauti, nes turėsime daug naujų reikalų. **Valdyba**

— **Budriko radijo programa.** Pasiklausykite šį vakarą Budriko radijo programos iš stoties WHFC, 1450 kil. nuo 6 iki 7 val. Visiems bus malonu išgirsti gražių lietuviškų dainų bei muzikos. Taipgi bus mįslių konkursas. Pereitą savaitę mįslių dovanas laimėjo: Mrs. E. Gudžiūnas, 4619 So. Hermitage Ave., laimėjo elektrinį prosą; Helen Kvecas, 908 West 36th Pl., laimėjo "Easy-Do" spintą ir Paul Kasper, 648 West 45th St., laimėjo mažą lagaminą.

Pranešėjas

— **"Ateities" šokėjų** naujos valdybos pareigų perėmimas įvyks Vyčių salėje rugpjūčio 29 d. Praėjusių metų pirmininkas B. Shotas perleis savo vietą Vincui Samoškai, o pats pasiliks mokytoju. Kiti valdybos nariai bus šie: Ona Blandytė — vicepirmininkė, Helen Pius — sekretorė, Janet Kareiva — korespondentė, Tom Mortel — ižd., Rita Gorbe — socialinių reik. vadovė, Pranas Zapolis — knygininkas. Susirinkimo metu įvyks naujų narių įvedimas, garbės svečių žodis, o po susirinkimo bus rodomi paveikslai iš šokių šventės ir kelių kitų vietų; baigsime su gardžiais užkandžiais. Kas domisi šių šokėjų reikalais, tam bus gera proga susipažinti su šokėjais ir jų veikla.

PER PASAULĮ KELIAUJA ŽMOGUS

Bernardo Brazdžionio poezijos rinkinys. Nedidelis skaičius šios knygos gautas šiomis dienomis "Drauge", 2334 So. Oakley Ave., CHICAGO 8, ILL. Knygos kaina kietais viršeliais $2.

Kviečiame visus į didelį rudeninį

LABDARIŲ

Pikniką - Išvažiavimą,

kuris bus š. m. rugsėjo (September) 1 dieną, šį sekmadienį,

LABDARIŲ OKYJE — HOLY FAMILY VILLA, 123 gatvė — trys mylios į vakarus nuo La Grange Road.

Piknike gausite įvairiausių skanių valgių — kugelio, rūgštaus pieno, dešrų, šviežio medaus ir kt. Piknike taip pat bus įvairiausių pramogų, ypač vaikams.

6 VAL. VAKARE BUS BILETŲ TRAUKIMAS laimėti 1957 — Oldsmobile — automobilį.

Kas dar negrąžino knygelės šaknelių (stubs) — galėsite tą dieną grąžinti Labdarių piknike.

Visas pelnas skiriamas naujai senelių prieglaudos padidinimo statybai, kuri netrukus bus pradėta.

A.L.R.K. LABDARIŲ SĄJUNGOS VALDYBA

KAS TIK TURI GERĄ SKONĮ, VISKĄ PERKA PAS LIEPONĮ!

Prekės be brokų, kainos žemiausios Chicagoje, išsimokėjimai iki 3-jų metų. Europos ir Amerikos žymiausių firmų baldai, Televizijos, Šaldytuvai ir visa namams ir ofisams įrengti.

Moderniškiausia lietuvių baldų prekyba Chicagoje
LIETUVIŲ PREKYBOS NAMAI — FURNITURE CENTER, INC.
3222-24-26 So. Halsted St. VIctory 2-4226
Pirm., Ketvirt. 9-9:30, kitom dienom 9-6. Sekmadieniais liepos ir rugpjūčio mėnesiais krautuvė uždaryta.