MIDWEST INTER-LIBRARY CENTER CHICAGO

MIDWEST INTER-LIBRARY CENTER
5721 COTTAGE GROVE AVE.
CHICAGO 37, ILL.

DRAUGAS
THE LITHUANIAN DAILY FRIEND
PUBLISHED BY
THE LITHUANIAN CATHOLIC PRESS SOCIETY
4545 WEST 63RD STREET CHICAGO 29, ILL.
TELEPHONE LUDLOW 5-9500
LEADING DAILY FOR OVER A MILLION LITHUANIANS

GRATIS

DRAUGAS

THE LITHUANIAN DAILY FRIEND

DRAUGAS
LIETUVIŲ KATALIKŲ SPAUDOS DRAUGIJOS
LEIDŽIAMAS LIETUVIŲ DIENRAŠTIS
SU ŠEŠTADIENINIU MOKSLO, LITERATOROS IR MENO PRIEDU
DRAUGAS ĮSTEIGTAS 1909 M.

Nr. 205 Price 5 cents PRINTED IN TWO PARTS ŠEŠTADIENIS, RUGPJŪČIO (AUGUST) 31, 1957 ŠIANDIEN "DRAUGAS" 14 PSL. Kaina 5 centai Vol. XLI

Laisvasis pasaulis žino vengrų tautos tragediją

Jokio greičio sprausminio lėktuvo staugimas to nenustelbs

SALOMĖJA NARKĖLIŪNAITĖ

Mūsų speciali korespondentė Jungtinėse Tautose

JUNGTINĖS TAUTOS. — Sprausminiam lėktuve, skraidančioj lėkštėj ar troikos važely sovietai atgabentų savo atstovus į čionykščius posėdžius, pats faktas padėties nekeičia: tie jų atstovai ir dabar išgirs tą patį, ką jau girdėjo pirmojoje sesijos dalyje praėjusį rudenį, kad, būtent, Sovietų Sąjunga kalta dėl karinės intervencijos Vengrijoje.

Jie išgirs dar ir daugiau. Jie turės išklausyti visą eilę kaltinimų, dokumentiniai pagrįstų už tai, kad sovietų kariuomenė didžiausiu žiaurumu numalšino vengrų laisvės sukilimą ir tebelaiko kraštą terore. Jie girdės ir bus liudininkais, kai Jungtinės Tautos, jiems patiems balsuojant prieš, vėl darys istorinius nutarimus, reikalaudamos, kad ta kariuomenė būtų atitraukta ir kad tas komitetas, kuris parengė Vengrijos pranešimą, būtų paliktas ir toliau, ligi jo reikės.

Nesmagi misija

Nesmagiai misijai sovietai čia saviškius atskraidina. Oficialiai jie kalba, kaip jiems įsakyta, bet privačiai, kai susitinka su savo „priešais" veidu į veidą, jie ir patys pripažįsta, kad Vengrijos įvykiai jiems daug priešų padarė ir daug draugingų veidų nuo jų nusisuko.

Ir tas pasirodymas tarptautiniame forume, prasidedąs čia rugsėjo 10 d., sovietiniams delegatams nėkiek nebus smagesnis dabar, nors jie ir sprausminiu lėktuvu čia bus atskraidinti. Čia yra tokių, kurie juokaudami sako, kad tiems delegatams kurkas būtų patogiau neskristi sprausminiu lėktuvu ir nestoti prieš Jungtinių Tautų asamblėją, kuriai jie bus priversti pūsti tas pačias miglas, kaip ir anksčiau. Todėl čia didelio dėmesio ir neskiriama tam, taip jau garsinamam dviejų sovietinių sprausminių lėktuvų atvykimui į JAV.

Nenukreips pasaulio akių

Politiniai stebėtojai mano, kad „šitas garsus atvykimas" nėkiek nenukreips pasaulio akių nuo tikrųjų dalykų, šiuo atveju, nuo Vengrijos klausimo. Laisvasis pasaulis, esą, jau pakankamai žinąs vengrų tautos tragediją ir girdįs pavergtųjų pagalbos šauksmus, ir jokio greitumo sprausminio lėktuvo staugimas to nenustelbs.

Bet tuo tarpu, laisvojo pasaulio atstovai rengiasi momentui, kada diskusijos prasidės atnaujintoje Generalinės asamblėjos sesijoje, ir sovietai imasi „diplomatinių manevrų". Jų atstovai, sakoma, daug kur darbuojasi, stengdamiesi užsitikrinti vadinamųjų „neutralių" balsus. Iš Indonezijos neseniai buvo pranešta, kad tenai — Azijoje — besidarbuojąs komunistinės Vengrijos užsienių reikalų ministerio pavaduotojas Karoly Szarka.

Azijoje, žinoma, sovietai ir jų satelitai gali rasti balsų taip, kaip ir Afrikos bei arabų pasaulyje. Šis blokas dabar jau čia laikomas ir pačiu stipriausiu ir galįs sovietams daug padėti. Jau ir kaikurių ženklų matyti. Pavyzdžiui, tokia Indija, kuri principiniai yra apkaltinusi sovietus už intervenciją Vengrijoje, kalbama, kad dabar, kai buvo sesijos pirmininko atsiklausiama dėl specialiosios JT generalinės asamblėjos pakartotinio šaukimo, buvo linkusi tą klausimą perkelti į reguliarios sesijos darbotvarkę. Reguliari — dvyliktoji iš eilės sesija turi prasidėti rugsėjo 17 d.

Sovietų pirštai siekia

Nesmagus vakariečiams raktas įvyko ir su Ceilono atstovu. Jo ambasadorius Gunewardene, kaip tik buvo vienas veikliausių tame penkių komitete, kuris JT asamblėjos pavedimu parengė Vengrijos pranešimą, pakeičiamas kitu. Jo vietą užims Londone buvęs Ceilono augštasis komisaras Sir Claude Corea, o Gunewardene siunčiamas į Londoną.

Visa tai įvyko dėl to, kad kairysis valdžios sparnas ėmė Ceilone smarkiai atakuoti tą savo ambasadorių, kam jis pasmerkęs sovietų intervenciją Vengrijoje ir kam jis tą pranešimą pasirašęs. Taigi, ir tenai sovietiniai pirštai siekia ir pasiekia.

Vakarai tikisi laimėti

Dar blogiau išėjo su kitu Ceilono piliečiu, kuris dirbo sekretariate ir, sakoma, kaikurias paslaptis apie tą Vengrijos įvykių studijas perteikęs sovietų tarnautojui. Nebuvo pranešta, bet čia kalbama, kad tas ceilonietis iš savo tarnybos jau „išlėkęs".

Tačiau, šalia tokių žinomų ir dar nežinomų sovietinių „pasidarbavimų", čia manoma, jog vakariečiams pavyks surinkti reikalingą balsų didžiumą savo rezoliucijoms pravesti.

Vengrijos raudonųjų vadas reikalauja teismo Nagiui

BUDAPEŠTAS, Vengrija, rugpjūčio 30. — Vengrijos komunistinio premjero pagalbininkas Antal Apro pareikalavo teismo Imre Nagiui, kuris vadovavo Vengrijos trumpai gyvavusiai vyriausybei prieš Sovietų Rusijai užgniaužiant praėjusį rudenį revoliuciją Vengrijoje.

Nagy yra sovietų kaliniu Rumunijoje, skelbia patikimi šaltiniai. Vengrų komunistinės vyriausybės pareigūnas Nagy pavadino „išdaviku".

Studentai, nemoką rusiškai, bus išmesti

VIENA, Austrija, rugp. 30. — Vengrijos universitetų studentai turi išlaikyti rusų kalbos egzaminus antrų mokslo metų pabaigoje. Jei studentai neišlaikys rusų kalbos egzaminų, jiems nebus leidžiamos tolimesnės studijos, pranešė Vengrijos komunistų partijos laikraštis „Nepszabadsag".

Maskva paneigia "dviejų didžiųjų" vizitą Sirijoje

MASKVA, rugp. 30. — Sovietų Rusijos užsienio reikalų ministerijos pareigūnas vakar pranešimą, jog Sovietų Rusijos premjeras Bulganinas ir komunistų partijos vadas Chruščevas netrukus aplankys Siriją, pavadino „išgalvotu".

Damaske Sirijos užsienio reikalų ministerijos pranešėjas patvirtino, kad nebuvo oficialiai pakviesti sovietų vadai į Siriją.

Sirijos užsienio reikalų ministerijos vyresnysis pareigūnas praėjusį trečiadienį Damaske pareiškė, jog Bulganinas ir Chruščevas priėmę pakvietimą atvykti į Siriją.

Darbo diena pradedama mišiomis

CHICAGO, Ill., rugp. 30. — Daugiau kaip 1,500 asmenų Darbo dieną (rugsėjo 2 d.) pradės malda Šv. Vardo katedroje, Chicagoje. Verslo pareigūnai, profesionalai, valdžios pareigūnai ir unijų nariai dalyvaus šv. mišiose, kurios prasidės 10 val. ryto.

Šv. mišias užnašė katalikų darbininkų taryba ir 150 asmenų komitetas, vadovaujamas Stephen M. Bailey, Chicagos darbo federacijos viceprezidento ir Chicagos kanalizacijos ir vandentiekio unijos 130 skyriaus vedėjo.

Šv. mišias atnašaus prel. Joseph A. McGowan, Priscilos parapijos klebonas. Pamokslą pasakys kun. John M. Hayes, buvęs Katalikų akcijos socialinio skyriaus direktoriaus pagalbininkas Washingtone ir dabartinis Mercy augšt. mokyklos kapelionas Chicagoje.

"Chicago Sun-Times" pakelia kainą

Chicago, Ill., rugp. 30. — „Chicago Sun-Times" nuo rugsėjo 2 dienos pakelia kainą nuo 5 centų iki 7 centų.

Rugsėjo 2 d. yra Labor day — darbininkų šventė, kuri teskatina visus į didesnį socialinį teisingumą.

Vakarų sąjungininkų patiekto nusiginklavimo plano detalės

WASHINGTONAS, rugp. 30. — Vienuolika nusiginklavimo plano punktų, kuriuos Vakarų sąjungininkai vakar įteikė Sovietų Rusijai Londone.

1. Po vienerių metų, įsigaliojus nusiginklavimo sutarčiai, Sovietų Rusija ir Jungtinės Amerikos Valstybės sumažina savo pajėgas kiekviena iki 2,500,000, o Prancūzija ir Britanija (kiekviena) iki 750,000 vyrų.

Jos taip pat turėtų sumažinti ginklų kiekį, sukraudamos juos į sandėlius tarptautinėje priežiūroje. Kitų valstybių ginkluotų pajėgų kiekis bus nustatytas vėliau. Vėliau ginkluotų pajėgų sumažinimas gali įvykti tolimesnių derybų pasekmėje, jei bus tinkamos politinės sąlygos ir pirmas nusiginklavimo sutarties žingsnis bus pasireiškęs veiksmingai.

2. Kariškiems reikalams išlaidos privalo būti tikrinamos pasiūlytos tarptautinės kontrolės organizacijos, kaip priemonės nustatytam pajėgų ir ginklų sumažinimui patikrinti.

3. Susitarusios šalys galės pavartoti atominius ginklus individualiai ar kolektyviai tik apsigintinuo ginkluoto puolimo.

4. Sprogstamosios medžiagos gaminimas ateityje galės būti naudojamas viduje ar užsienyje tarptautinėj priežiūroj, tik ne ginklų gamybos tikslams.

Tokių ginklams medžiagų gaminimo apribojimas įsigalioja po mėnesio, kai bus nustatyta tam reikalui tikrinti tarptautinės priežiūros tvarka.

Dėl to tas planas siūlo, kad kiekviena šalis pasižadėtų neperleisti iš savo kontrolės jokių atominių ginklų kitiems nei priimti iš kitų, išskyrus apsigynimo tikslu.

5. Atominių ginklų mėginimai sustabdomi 12 mėnesių, paskiau atnaujinant dar 12 mėn. — iš viso 2 metams — jei bus įvesta tinkamos priežiūros sistema.

6. Raketos, galinčios skristi virš atmosferos ribų, turi būti pavestos kontrolei šia tvarka:

„Visi konvencijos dalyviai sutaria, kad įsigalėjus konvencijai, trijų mėnesių bėgyje jie bendradarbiaus techniško komiteto įsteigime, kurio uždavinys bus sukurti tokią sistemą, kuri įgalintų užtikrinti, jog bet kokių objektų leidimas už atmosferos ribų bus daromas išimtinai taikos ir mokslo tikslu".

7. Turi būti surastos priemonės sumažinti netikėto puolimo pavojų, paruošiant oro ir žemės paviršiaus priežiūros sistemas, paskirstytas Vakarų ir Sovietų Sąjungos bloko teritorijose.

8. Visi pažadai apriboti ginklus ir priemonės atominiam lenktyniavimui baigti, kaip siūlo Vakarai, būtų bereikšmiai, jei kartu nebūtų pilno sutarimo sėkmingai bendradarbiauti tarptautinėj kontrolėj ir priežiūros sistemoj.

Pasiūlymas kviečia organizuoti tarptautinę kontrolę, įvairius priežiūros tipus ir pavesti dalyvaujančioms šalims „laisvai" bendradarbiauti su inspektoriais, kad būtų tikra, jog nusiginklavimo pažadai yra gerbiami.

Kontrolės organizacija, kaip Jungtinių Tautų saugumo taryba, kurios žinioje ji veiktų, turėtų vykdomąjį organą (jo nariai kol kas nenurodyti). Jis „svarbiuose sprendimuose" turėtų veto teisę.

9 Kontrolės organizacija būtų įgaliota studijuoti priemones ginklavimuisi ir importui reguliuoti.

10. Kiekviena šalis gali atsisakyti sutarties, pareikšdama tai raštu, jeigu kurios nors kitos šalies buvo padarytas didesnis sutarties pažeidimas arba kita šalis kuriuo nors būdu suardė nusiginklavimo sistemą.

11. Rusijai buvo pareikšta, kad ji turėtų tartis dėl Vakarų pasiūlymų, kaip vieno plano dalių, ir kad negali priimti bet kurios jų atskirai nuo kitų.

KALENDORIUS

Rugpjūčio 31 d.: šv. Raimundas; lietuviški: Uolkertas ir Vilmė.

Rugsėjo 1 d.: 12 sekm. po Sekminių, šv. Egidijus; lietuviški: Dievainis ir Gunda.

Rugsėjo 2 d.: šv. Steponas, Vengrijos karalius; lietuviški: Brutenis ir Tugaudė; Labor Day; „DRAUGO" išvažiavimas - piknikas Oaks (Slovak) Grove, 11900 Archer Ave., Lemont, Ill.

Saulė teka 6:14, leidžiasi 7:29.

Civilinių teisių įstatymas pasiųstas į Baltuosius Rūmus

WASHINGTONAS, rugp. 30. — Senatas vakar 60 balsais prieš 15 priėmė civilinių teisių įstatymą. Įstatymas buvo priimtas po to, kai senatorius Strom Thurmondas (D., S. C.) pasakė 24 valandų kalbą, norėdamas sutrukdyti įstatymo priėmimą.

Penkiolika demokratų iš pietų gilumos balsavo prieš civilinių teisių įstatymą. Šis blokas paprastai surenka 18 balsų, bet senatoriaus Ervino (D., N. C.) ir sen. Johnstono nebuvo posėdyje, nes jie dalyvavo šeimų narių vedybose, o senatorius Sparkmanas (D., Ala.) vakar išvyko į užsienį. Illinois senatoriai Dirksenas (R.) ir Douglas (D.) balsavo už įstatymą. Naujas senatorius Proxmire (D., Wis.), tik vakar prisiekęs, atidavė pirmą savo balsą už įstatymą.

Apgina pietiečių negrų balsavimo teises

Kompromisinis civilinių teisių įstatymas apgina pietiečių negrų balsavimo teises. Senatas išbraukė atstovų rūmų patvirtintą straipsnį, kuris būtų davęs generaliniam tardytojui galią išleisti teisminį įsakymą (injunctions), uždraudžiantį ar įsakantį kokį nors veiksmą ir kitokią civilinę akciją federaliniuose teismuose, kad būtų apgintos visokios rūšies civilinės teisės.

Senatas civilinių teisių įstatymą pasiuntė į Baltuosius Rūmus prezidentui Eisenhoweriui pasirašyti. Įstatymas ribojasi piliečių balsavimo teisių apgynime federalinio teismo procesuose. Balsavimo teisių laužytojų bylas spręs prisiekusiųjų teismas. Jei kas bus teisiamas be prisiekusiųjų (jury) teismo ir jam bus paskirta bausmė didesnė kaip 300 dol. arba daugiau kaip 45 d. kalėjimo, tas galės pareikalauti naujos bylos prisiekusiųjų teisme.

● *Chicagoje ir jos apylinkėje* anksti penktadienio rytą siautė smarkus lietus.

● *Italijos sostinėje — Romoje* — vakar prasidėjo 24 valandų streikas viešojo susisiekimo sistemoje. Kariniai sunkvežimiai ir autobusai, lydimi ginkluotų kareivių, vežė darbininkus į darbą ir namo.

ORAS

Oro biuras praneša: Chicagoje ir jos apylinkėje šiandien — giedra ir šilta.

Pirmadienį "Draugas neišeis

CHICAGO, Ill., rugp. 31. — Rugsėjo 2 d. (Labor Day) „Draugas" neišeis ir administracijos raštinė bus uždaryta. Tą dieną visi vykstame į „Draugo" didžiulį pikniką, kuris pus Oaks (Slovak) Grove, 11900 Archer Ave., Lemont, Ill. Gražusis ir didysis Oaks daržas turi daugiau patogumų ir erdvės, negu betkuris išvažiavimų daržas Chicagos apylinkėje. Programa bus įdomi ir žavi.

Kiniečiai nuteisė JAV "agentus"

HONG KONG, rugp. 30. — Peipingo radijas šiandien paskelbė, kad Jungtinių Amerikos Valstybių specialios žvalgybos „agentai" buvo nuteisti į kalėjimą Mukdeno mieste, Manžiūrijoje.

Radijo pasakė, kad „agentų" vadas pulk. Wang nuteistas į kalėjimą iki gyvos galvos. Trys kiti iš aštuonių nuteisti į kalėjimą 51 metams. Vyrai buvo areštuoti prieš dvejus metus.

Mirė kun. Augustinas Petraitis

WORCESTER, Mass., rugp. 30. — Šiandien 12:30 val. po pietų mirė kun. Augustinas Petraitis, Šv. Kazimiero par. klebonas Worcesteryje, Mass. Laidojamas antradienį, rugsėjo 3 d.

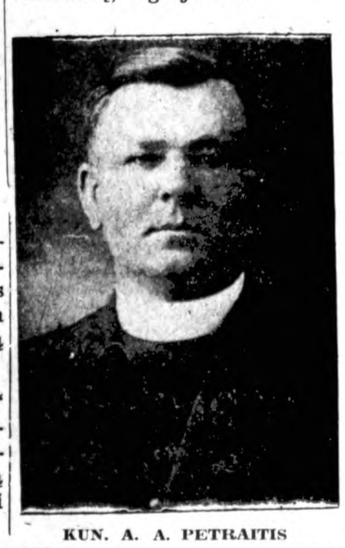

KUN. A. A. PETRAITIS

VĖLIAUSIŲ ŽINIŲ SANTRAUKA

— Harold Stassenas, JAV atstovas nusiginklavimo konferencijoje, atskrido iš Londono į Washingtoną pasitarti su valstybės sekretoriumi Dulles. Stassenas vis dar tebėra optimistas, kad galima bus susitarti su Maskva nusiginklavimo klausimais.

— Atstovų rūmai apgynė FBI dokumentų slaptumą. FBI dokumentai nebus atskleisti užsieniniams agentams teismuose.

— Egipto vyriausybė vakar pašaukė į teismą 18 komunistų. Komunistai kaltinami vyriausybės nuvertimu ir įsakyta juos teisti kariniame teisme. Komunistų grupė vadovavo pogrindžio organizacijai, kurios tikslas buvo nuversti jėga Egipto vyriausybę.

— JAV kongresmanas Bray (R., Ind.), po dviejų dienų vizito Formozoje, vakar išvyko į Hong Kongą.

— JAV mokslininkai vakar išbandė atomą virš Nevados dykumos 750 pėdų augštyje moksliniams tikslams.

— Iš Myrtle Beach, S. C., pranešama, kad trejų metų vaikas žuvo ir šeši asmenys buvo sužeisti praėjusį ketvirtadienį, kai du sprausminiai lėktuvai susidūrė ir nukrito į lauką netoli dardžinės. Du pilotai saugiai nusileido parašiutais.

Visuotini atlaidai Šiluvos dienos dalyviams

VATIKANAS, rugp. 30. — Iš tikrų šaltinių sužinota, kad popiežius Pijus XII išklausė Amerikos Lietuvių Romos Katalikų Federacijos vadovybės per Apaštališkąjį delegatą Washingtone pasiųstą prašymą suteikti visuotinius atlaidus visiems Amerikos Lietuvių Maldos dienos, šiluvinės Švč. Panelės Marijos šventės — rugsėjo 8-tos, dalyviams. Šio dokumento numeris yra: 6138 - 57. Sąlygos visuotiniams atlaidams įgyti: rugsėjo 8 d. išklausoma mišių, atliekama išpažintis, priimama šv. Komunija, dalyvaujama tą dieną surengtose procesijose. Oficialus raštas pakelyje į Jungtines Amerikos Valstybes.

Labor Day, rugs. 2d., visi vykstame Draugo piknikan!

MŪSŲ KOLONIJOSE

Los Angeles, Calif.

Lietuviškos vestuvės Kalifornijoje

Š. m. rugpjūčio 17 d. graži jauna pora — Dalilė Valančiūtė ir Antanas Polikaitis — Los Angeles Šv. Kazimiero bažnyčioje atsiklaupė prie altoriaus, kad sujungtų savo gyvenimą bendrai kelionei.

Jų rankas surišo kun. dr. Ant. Bučmys. Savo pamoksle jis pabrėžė, kad naują gyvenimą jie pradeda su Dievu, o, kai ateis sunkios valandos, tikėjime jieras stiprybę.

Tą rytą kartu su jaunaisiais visos pamėrgės, pabroliai, tėvai ir giminės priėmė šv. Komuniją.

Šv. Tėvas iš Romos atsiuntė Dalilei ir Antanui savo palaiminimą, kurį jiems perskaitė kun. dr. A. Bučmys.

Muz. Br. Budriūno vedamas parapijos choras, kurio jaunieji yra dalyviai, taip pat ir L. Zai kienė solo, gražiai giedojo per iškilmingas šv. mišias ir jungtuves.

Vakare buvo vestuvinis pokylis. Jame dalyvavo ne tik didelis skaičius svečių iš Los Angeles, bet ir daug giminių bei svečių iš Detroito, Chicagos, New Yorko ir Kanados.

Dr. Grigas Valančius su žmona ir dukra, taip ir Antanas Polikaitis yra ypatingai aktyvūs veikėjai lietuviškame kultūriniame gyvenime. Turi daug draugų senosios ir jaunosios kartos tarpe, todėl nenuostabu, kad vestuvinės iškilmės buvo pravestos nepaprastai gražiai, sąmojingai ir įdomiai. Ne tik svečius amerikiečius, bet ir mus žavėjo čia pravestos lietuviškos tradicinės apeigos, giesmės, linksmos vestuvinės dainos, širdingos raudos ir t.t. Ypač jaudinančiai paveikė mus visus, kai jaunoji atsisveikino su tėvais.

Rašytojas Gliauda, sveikindamas jaunuosius, pažadėjo parašyti naują romaną, pavadindamas jį "Dalilės ir Antano vesvės". Poetė Elena Tumienė padeklamavo jaunajai skirtą eilėraštį:

"Šį rytą angelai balti dangaus
fanfarom grojo.
Šiandien dosnus dangus pasaulį tavo mažą pavertė į rojų.
Bet greit, jau greit klaidinanti
lemtis vartus atvers
Į neišvengiamą ir kietą kelią
kiekvienos moters.
Kada pilkoji kasdienybė
Gramzdins ir slėgs apglėbusi,
tarytumei erdvė bedugnė ir
beribė,
Tu prisimink šią dieną:
Šiandien baltais žiedais baltųjų oleandrų sninga.
Ir būsi vėl laiminga.
Ak, juk dažnai gyvenime šviesos, žiedų ir džiaugsmo stinga.
Tu visad prisimink šią dieną
Ir būki visada laiminga".

Mes irgi prisiminsime tą gražią dieną. **Eugenija Bertulienė**

Philadelphia, Pa.

Šaunaus tautiečio mirtis

Rugpjūčio 2 d. čia mirė Petras Janeliūnas, sulaukęs 78 m. amžiaus. Palaidotas rugpjūčio 6 d. iš Šv. Jurgio parapijos bažnyčios; po iškilmingų gedulingų pamaldų buvo nulydėtas į Švč. Panelės kapines.

Velionis P. Janeliūnas šiuos žodžius rašančiam daug metų buvo labai gerai pažįstamas, todėl galima drąsiai sakyti, jog tai buvo žmogus, kokių yra labai mažai: jis buvo ir karštas katalikas, ir karštas Lietuvos patriotas. Jis kiek galėjo ir sugebėjo, tiek darbavosi ir aukojo Šv. Katalikų Bažnyčios labui, tiek ir lietuvybės reikalams. Tai buvo vien tik gerumo įsikūnijimo pavyzdys. Amžiną atilsį tesuteikia Viešpats jo vėlei, o jo vardas čia tepasilieka visuomet gyvu!

Kazys Vidikauskas

Jonas Šalamskas – medicinos daktaras

Mes liūstame spaudoje išvydę žinią apie vieno ar kito mūsų tautiečio nesėkmę. Gi kada skaitome apie lietuvių laimėjimus — džiaugiamės. Ir kaip nesidžiaugti matant jųjų ryžtą ir veržlumą visose gyvenimo srityse. Štai mūsų stiproka medikų greta ir vėl papildoma dar vienu, nauju medicinos daktaru — Jonu Šalamsku. Naujasis daktaras yra gimęs Mahanoy City, Pennsylvanijoje. Dar mažas būdamas, apleidžia JAV, kartu su tėvais išvykdamas Lietuvon. Lietuvoje jis lankė Valstybinę Kaišiadorių gimnaziją ir ją baigė prieš pat rusams okupuojant Lietuvą. Paskui studijavo mediciną Kaune. Čia Jonas pergyvena didžiausią savo gyvenimo smūgį: jo tėvai tampa suimami ir kartu su visais šeimos nariais ištremiami Sibiran. Vokiečių okupacijos metu jau nėra kada studijuoti, bando tvarkyti tėvų ūkį. Būdamas Vakarų Vokietijoj, Jonas vėl tęsia medicinos mokslą toliau. Gi susidėjusios sunkios gyvenimo sąlygos po dviejų semestrų priverčia tas studijas nutraukti ir repatrijuoti į Jungtines Amerikos Valstybes. Čia Jonas sustoja Chicagoje. Dirba fabrike ir stropiai taupo. 1952 metų rudenį vėl išvyksta Vokietijon tęsti nutrauktas studijas Johann Wolfgan Goethe universitete, Frankfurte prie Maino. Šių metų pavasarį jis tas studijas sėkmingai užbaigė, gerai išlaikydamas

DR. JONAS ŠALAMSKAS

gydytojo egzaminus. Po egzaminų paruošė pas vokiečių profesorių med. daktarą Zutt eksperimentinį disertacijos darbą: "Megapheno veikimas į apytakoje esantį kraują prie akutinių psichozų". Disertacija irgi įvertinama gerai. Profesoriai, vertindami Jono atsiekimus, kviečia jį pasilikti Vokietijoje ir siūlo jam atsakomingas pareigas klinikose. Bet Jonas, išsiilgęs savo tautiečių, tuos viliojančius pasiūlymus nepriima. Jis grįžta į Chicagą, kur verda lietuviškas gyvenimas ir tuoj pradeda internu dirbti West Suburban Hospital, Oak Park, Ill.

Jono kelias buvo sunkus, bet lietuviui būdingas ir mielas. Naujam daktarui linkime sėkmės, tikėdami, kad jis, atsikvėpęs ir pasilsėjęs, nepasiliks abejingas ir lietuviškam kultūriniam darbui. **Algis**

Iš kairės į dešinę stovi: Bernardeta Atkus, seselė M. Felicita, didžiai gerb. prel. I. Albavičius, klebonas, seselė M. Teklė, Donna Wiegel, seselė M. Beata, Antanas Gudgalis, Juozapas Valadez. (Blase Studio foto)

Cicero, Ill.

Vasarinė mokykla

Šv. Antano parapijos patalpose penkių savaičių mokykla labai sėkmingai baigta. Tai buvo jau aštuntą kartą užbaigti tos rūšies mokslo metai.

Prel. Ignas Albavičius, žinodamas, kiek vaikučiai gali pasinaudoti geru laiko sunaudojimu atostogų metu, užleidžia parapijos patalpas kiekvieną vasarą tam tikslui. Visi vaikučiai paprastai kviečiami lankyti vasarinę mokyklą nuo 6-14 metų, ir tai neatsižiūrint, ar jie parapiečiai ar ne, katalikai ar nekatalikai; dėlto jų iš visur ir visokių susirinko apie du šimtus. Įdomu, kad tai vienintelė lietuvių vasarinė mokykla visoje Chicagos diecezijoje. Mūsų mylimo prelato nenuilstantis paraginimas ir asmeninis prisidėjimas prie vasarinės mokyklos palaikymo kaip tik ir sudaro visą jos pasisekimą. Mokykloje dirbo kazimierietės mokytojos, vadovaujant seselei M. Felicijai, kuriai padėjo seselė M. Beata ir seselė M. Teklė, o taip pat aštunto skyriaus savanorės mokinės padėjėjos — Bernadeta Atkus, Donna Hiegel, Gloria Strzelczyk ir Jeanette Nodus.

Kasdieninė programa prasidėdavo malda, paskui sekdavo rankdarbiai, dainos, sportas. Už kandžiams pienas dalinamas kasdien nemokamai. Visas kurso darbas buvo apvainikuotas parodėle pačių mokinių įvairiausiais randarbiais; visus lankytojus nustebino rankdarbių ne tik gražumas, bet ir naudingumas.

Tėveliai ir vaikučiai reiškė savo nuoširdų dėkingumą seselei M. Felicijai ir jos padėjėjoms. Sveikiname tėvelius, kurie siuntė savo vaikelius į jiems paruoštus vasarinius kursus.

Waterbury, Conn.

TRUMPOS ŽINIOS

Per Žolinės šventę žuvo lakūnas Antanas Miklinevičius. Leisdamasis į aerodromą, pateko į rūką ir pataikė į kalną. Lėktuvas sudužo, o velionies kūną taip suskaldė, kad teko surinkti palaikus, ir tik uždarame karste buvo artimųjų lankomas. Velionis buvo atsitarnavęs leitenantu kariuomenėje, šiaip ramaus būdo žmogus. Paliko žmoną ir dukrelę, o taip pat tėvus ir keletą brolių.

Kita mirtis. Pereitą savaitę, parėjęs iš krautuvės pietų iš Traku atvykusio Lietuvos žydo Rudninko sūnus, kuris turėjo lietuvių kvartale Brooklyne drabužių krautuvę, atsisėdo į kėdę ir mirė. Jo tėvas Rudninkas serga. Rudninkas šiaip buvo sugyvenamas su lietuviais ir lietuvių reikalams paaukodavo. Nelaimės visus lygiai paliečia.

Rugpjūčio 24 d. palaidota Magdalena Skladaitienė iš Kybartų. Velionė jau apie porą metų išgulėjo ligoninėje. Paliko gausią išsiskirsčiusią po plačią Ameriką šeimą. Ilgo amžiaus sulaukusi, gausią šeimą išauginusi, savo vargus tremtimi padidinusi senelė buvo palydėta ne tik vaikų, bet ir giminių ašaromis į kapą. Lietuviškos širdies ir Amerika nepakeičia!

KULTŪRINIS GYVENIMAS

Kultūrinis gyvenimas vasaros metu visiškai nurimo. Ar jis pagyvės rudeniop, nieko nesigirdėti. O taip garsokai kitąsyk skambėjo Waterburio gyvenimas. Dabar nebent nekrologinėmis žinutėmis Waterburys pasiskardena.

Senųjų ateivių draugijos visiuda. Rugpjūčio 25 d. turėjo Connecticuto apskrities trilypinę gegužinę-pikniką Hartforde. Iš Waterburio jų atvyko pilnas autobusas. Tik šutrukdė oras, ir teko pasitenkinti parapijos sale. Toje salėje buvo matyti ir jaunimo, bet tai tik tremtiniškasis jaunimas.

Neseniai mus žavėjo Waterburio teatralai, kurių dabar negirdėti. Tyli ateitininkai, tyli bendruomenė... Tyli ir kitos organizacijos grupės. O reikėtų jau iš miego pakilti!

Detroit, Mich.

LB metinė gegužinė

Lietuvių B-nės Detroito skyriaus kasmet rengiama gegužinė-piknikas įvyks rugsėjo mėn. 8 d. Liberty Parke.

Puiki proga susitikti ir pasišnekučiuoti su senai matytais prieteliais ir bičiuliais.

Daug laiko ir erdvės pašokti. Gausus bufetas, tradiciniai lietuviški patiekalai. Alutis. Viskas bus paįvairinta meninėmis nuotrupomis.

Skyriaus valdyba nuoširdžiai kviečia Tamstas ir yra tikra, kad dalyvausite; ypač reikalinga visų Tamstų parama, kadangi yra aibės atliktinų ir remtinų reikalų, be kurių lietuviškas gyvenimas merdėtų.

Už Tamstų malonų dėmesį ir gerus norus širdingas ačiū!

S. S.

Rockford, Ill.

Pranešimas

Balfo Rockfordo skyriaus valdyba praneša, kad dėl įvykstančios šių metų rugsėjo mėn. 1 d. Tarybos gegužinės susirinkimas neįvyks. Sekantis susirinkimas bus šaukiamas pakvietimais ir per spaudą.

Kreipimasis į rockfordiečius

Mieli rockfordiečiai, Jūs niekad neatsilikote nuo didesnių kolonijų savo dosnumu — aukomis, taigi ir šį kartą prašau ateiti savo aukomis Balfui į pagalbą.

Šauksmai ateina iš tėvynės Lietuvos ir iš Sibiro šaltųjų taigų. Jie šaukiasi pagalbos: "Gelbėkite, mes šalame, sergame, o vaistų bei apdaro neturim". Tie yra laimingi, kurie turi šiame krašte giminių. Bet daugelis jų neturi. Taigi prašau pasigailėti jų, išgirskite tą šauksmą ir ateikite savo aukomis nešini, rūbais, avalinėmis bei pinigais. Aukos atvyksim paimti į namus, tik pranešskite vakarais skyriaus pirmininkui A. Pociui tel. 8-3901; sekretoriui P. Deltuvai tel. 3-7227, iždininkui B. Kovaitis 8-1407, o skyriaus vicepirmininkei P. Savickienei kiekvienu laiku tel. 5-2749.

Jūsų nors ir maža auka vargstantiems bei sergantiems suteiks daug džiaugsmo ir paguodos.

A. Pocius,
Balfo 85 skyr. pirmininkas

Justice, Ill.

Atliko kelionę

J. Shestokas (iš Shestokas Brothers Schlitz Distributing Co.) neseniai turėjo kelionę į pietus. Jis vyko su savo žmona Charlotte ir dviem vaikais — David ir Jill. Jų pirma sustojimo vieta buvo Biloxi, Miss., kur aplankė Charlottės giminaitį Sandy. Toliau buvo nuvykę į kitas vietas ir Floridą. Grįždami atgal 3 dienas užtruko Columbus mieste; čia aplankė J. Shestoko giminaitį Howard, kuris yra kariuomenės leitenantu. Tada keliavo į Illinois valstybę, kur gyvena J. Shestoko tėvai — Waucouda, Ill. Vėliau pasiekė ir South Milwaukee, Wisc.; čia aplankė J. Shestoko seserį ir šeimą — Edward Reeves. J. Shestoko tėvai — Jonas Shestokas ir jo žmona — yra seni "Draugo" skaitytojai.

Italai Chicagoje

Grupė italų biznierių atvyko į Chicagą pasimokyti biznio. Delegaciją sudaro 80 asmenų, daugiausia smulkių pramonininkų, kurie važinės studijų tikslais po visą Ameriką.

EXCLUSIVE MANUFACTURERS FOR OVER
THIRTY YEARS
of
SCHOOL UNIFORMS
for
Serving these...
Providence High School
Mount St. Mary's Academy on the Fox — St Charles
Mundelein Cathedral High School
Immaculate Conception High School — Elmhurst
and many other High Schools and Grade Schools
in the Archdiocese
Catalog free upon request by principal. Sample uniforms submitted without obligation. Satisfactory fit and early delivery gauranteed.
Also, Official Suppliers of Student Nurse Uniform Outfits for Leading Schools of Nursing
BRUCK UNIFORM CO.
17 N. STATE ST. RAndolph 6-7280 CHICAGO 2, ILL.
OFFICES IN
DETROIT — PITTSBURGH — NEW YORK

Pirmą kartą gaunamas bet kur, senoviškas Europos skonio "Farm Style Cheese"—Sūris. Toks skanus, kad kaikurie žmonės sako "toks kaip bobutė kad gamindavo". Būtinai reikalaukite jūsų apylinkės krautuvėje.
C. E. ZUERCHER & CO., Chicago 7, Ill. 313 N. Carpenter Street MOnroe 6-6692

SKIP'S SELF SERVICE
Liquor Store
5515 SOUTH DAMEN AVENUE
ALL PHONES — WALBROOK 5-8202
AUGUST-RUGP. 29, 30, 31 d. d.

METAXA FIVE STAR IMPORTED BRANDY		$5.79
BISQUIT THREE STAR COGNAC	Fifth	$4.69
MARTELL THREE STAR COGNAC	Fifth	$4.98
GRAIN ALCOHOL 190 PROOF U.S.P.	Fifth	$4.89
CINZANO VERMOUTH Dry or Sweet	Fifth	$1.29
SCHENLEY OR BARCLAY'S GIN Full Quart, 90 Proof	Quart	$3.29
IMPORTED CANADIAN WHISKEY	Fifth	$3.98
BUDWEISER BEER Case of 36 — 7 oz. bottles	Case	$3.29
SCHLITZ OR PABST BEER Case of 24 cans	Case	$3.89
PRAGER, NECTAR, USAY BEER Case of 24 cans	Case	$3.19

Pasinaudokite "Draugo" Classified skyriumi.

MOVING
A. BENIULIS atlieka įvairius perkraustymus bei pervežimus iš tolimų ir artimų atstumų.
Tel. BIshop 7-7075

SUSITIKITE SU SAVO DRAUGAIS
SAINT ALOYSIUS PARAP.
metiniame Karnavale ir "Homecoming"
LeMoyne St. prie Western Ave.
PENKTAD. RUGP. 23 LABOR DAY, RUGS. 2 D.
5c. KARNAVALAS
Sekmad. Vaikučių Popietis 2 iki 5:30 popiet.
"3 RIDES"—DOVANŲ ĮTEIKIMAS VAKARAIS
REFRESHMENTS — 5c. BOOTHS
REV. A. J. HINTERBERGER, PASTOR
Rev. R. Lutz Rev. R. Byrnes

Įdomiausias romanas!
Gyva intriga ir šiurpūs įvykiai, išsamiai pavaizduotas bolševikinis gyvenimas Lietuvoje, dail. V. K. Jonyno 16 originalių iliustracijų
Abi dalys vienoje knygoje 448 psl — tik $4.00
Užsakymus siųsti
J. GLIAUDA
ORA PRO NOBIS
PREMIJUOTAS ROMANAS
"DRAUGAS"
4545 W. 63rd Street
Chicago 29, Illinois

DRAUGAS
THE LITHUANIAN DAILY FRIEND
4545 W. 63rd St., Chicago 29, Illinois, Tel. LUdlow 5-9500
Entered as Second-Class Matter March 31, 1916, at Chicago, Illinois Under the Act of March 3, 1879.
Member of the Catholic Press Ass'n
Published daily, exept Sundays, by the Lithuanian Catholic Press Society
SUBSCRIPTION RATES
$8.00 per year outside of Chicago
$9.00 per year in Chicago & Cicero
$8.00 per year in Canada
Foreign $11.00 per year.

PRENUMERATA:	Metams	½ metų	¼ mėn.	mėn.
Chicagoj ir Cicerioj	$9.00	5.00	$2.75	$1.25
Kitur JAV ir Kanadoj	$8.00	$4.50	$2.50	$1.00
Užsienyje	$11.00	$5.50	$3.00	$1.25

Redakcija straipsnius taiso savo nuožiūra. Nesunaudotų straipsnių ne augo, jūs grąžina tik iš anksto susitarus. Redakcija už skelbimų turinį atsako. Skelbimų kainos prisiųsiamos raštu pareikalavus.

MŪSŲ BENDRUOMENĖJ

Šiandien, ryt ir poryt Chicagos lietuvių bendruomenėj bus daug svarbių įvykių. Nelengva būtų juos visus išskaičiuoti. Paminėsime tik kelis pačius svarbiausius.

Vakarykštėj dienraščio laidoj kiek plačiau minėjome Šv. Kazimiero Seseris, kurios šiandien, kardinolui Samuel A. Stritch dalyvaujant, iškilmingai švenčia savo auksinį jubilėjų. Kadangi ši lietuvaičių kongregacija ypatingai svarbų vaidmenį vaidina mūsų bendruomenėj, savo jubilėjaus proga susilaukia labai daug sveikinimų ir linkėjimų. Į jos iškilmes yra suvažiavusių daug jų bičiulių, rėmėjų ir paskirų seselių artimesnių giminių. Vakar ir taip pat šiandien dvi seselės kazimierietės — motina M. Immaculata ir motina M. Concepta ypač yra apipilamos nuoširdžiausiais sveikinimais, nes, jos, įstojusios į kongregaciją prieš penkiasdešimt metų drauge su steigėja motina Marija, sulaukė ir kongregacijos ir tuo pačiu savo jubilėjaus.

Kalbant apie aukso jubilėjus, nenorime praleisti nepaminėję, kad taip pat šiandien tinkamomis iškilmėmis mini auksinį vedybų jubilėjų Juozapas ir Antanina Augštaičiai. Juos čia suminime, kaip pavyzdį, kuris parodo, kaip jau senoka yra Amerikos lietuvių bendruomenė, nes jų kartos mūsų tautiečių daugiausiai buvo suvažiavusių į Ameriką ir ji daugiausiai bus dėjusis prie lietuvių parapijų suorganizavimo, bažnyčių, mokyklų, vienuolynų pastatymo ir išlaikymo. Toji karta ir prie Šv. Kazimiero Seserų vienuolyno, jo įstaigų ir visų darbų išugdymo bus labai daug, jei ne daugiausiai prisidėjusi. Tad, minėdami kazimierietių, organizacijų, ar kad ir paskirų asmenų jubilėjus, pagerbiame ir tą visą kartą, kurios įnašas į Amerikos lietuvių bendruomenės kultūrinį ir tautinį gyvenimą yra nepaprastai stambus, jau nekalbant apie tai, kiek daug yra padėjusi Lietuvai kiekvienu jos svarbiu gyvenimo momentu. Dieve duok, kad toji karta dar ilgai išsilaikytų ir kad naujoji karta labiau pasuktų jos nueitu ir dar tebeinamu lietuviškuoju keliu.

Šiandien, ryt ir poryt Morrison viešbutyje Chicagoje posėdžiauja JAV Lietuvių Bendruomenės taryba. Tai jos metinis suvažiavimas, kurį sveikiname, palinkėdami jam geriausių sėkmių ne tik gerus nutarimus pravesti, bet ir tinkamas priemones surasti, kad juos įgyvendintų.

Bendruomenės organizacija, kaip tokia, gana sunkiai čia kūrėsi, bet kartą susikūrė, jos įsibėgėjimas dirbti kultūrinius ir lietuvybės išlaikymo darbus yra labai ryškus ir sveikintinas. Amerikos lietuvių gyvenimas juo yra šauniai papildomas. Šis suvažiavimas, kaip matome iš jo darbotvarkės, turės pasisakyti daugeliu klausimų. Tarp jų yra — 1) tarybos rinkimai ir 2) Pasaulio Lietuvių Bendruomenės seimas. Abu darbai yra numatyti pravesti 1958 m. Svarbu, kad jie būtų taip pravesti, kad dabartinis įsibėgėjimas dirbti kultūrinius ir lietuvybės palaikymo darbus ne tik kad nebūtų sulėtintas, bet kad jis būtų dar labiau paspartintas ir kad į jos dirbamus darbus įsijungtų **visa Amerikos lietuvių bendruomenė** su visomis savo organizacijomis, įstaigomis bei mokyklomis.

Prie svarbiųjų įvykių norime prijungti ir savo reikalą, būtent dienraščio "Draugo" tradicinį pikniką, kuris bus Darbo dieną, rugsėjo 2-rą. Dienraštis "Draugas", remiąs visus gerus ir svarbius lietuvių sąjūdžius, berods turi moralinę teisę retkarčiais ir sau paramos paprašyti. Tad, pirmadienį prašome atvykti į mūsų spaudos pikniką pasisvečiuoti. Ir tai mes laikysime ne tik moraline, bet ir medžiagine parama dienraščiui. Prašome.

LIETUVIŲ PABĖGĖLIŲ VOKIETIJOJE REIKALAI

1. Kiek BALFo šelpiamųjų lietuvių yra Vokietijoje?

— Balfo šalpa naudojasi dar apie 6,000 lietuvių. Kiti yra įsikūrę ir pagalbos nereikalingi.

2. Kokia išviso Vokietijoje yra Balfo veikla?

— Balfo veikla yra šakota ir komplikuota. Didelė darbo sritis yra šalpa. Daug likusiųjų Vokietijoje lietuvių yra silpnos sveikatos, senyvo amžiaus arba gausios šeimos, ypatingai našlės su mažais vaikais. Vien sergančių ar sirgusių džiova yra arti 700 asmenų. Suprantama, kad silpnesniems fiziniai, kaip emigracija, taip ir įsikūrimas vietoje yra sunki ir didelė problema. Dauguma jų turi verstis iš vokiečių valdžios tekiamos socialinės pašalpos, kurios užtenka tik nepersočiausiam prasimaitinimui. Šalpa jiems yra būtina.

Antra darbo sritis yra emigracija į kitus kraštus, kurie nenori likti Vokietijoje, pasirūpinant naujajame krašte surasti jiems darbą, apsigyvenimo vietą, tvarkant reikalingus emigracijai dokumentus, jų vertimus į svetimas kalbas ir teikiant įvairiausius patarimus raštu ir žodžiu.

Trečioji didelė veiklos sritis tai pagalba įsikurti Vokietijoje. Balfas iš savo lėšų ir iš lėšų gaunamų iš kitų svetimų šaltinių jau yra pagelbėjęs keliolikai šeimų ar tai išmokti amato ar tai įsigyti darbo įrankių ar užsivesti mažą ūkelį (vištų) ir t.t. Balfo pirmniinkas kan. dr. J. B. Končius, kuris dabar veikia Europoje, deda didelių pastangų rasti lėšų lietuvių įkurdinimui ir šias jo pastangas pasiturinčiau gyveną lietuviai turėtų visais būdais remti, nes ne visi lietuviai turės galimybės, labiausiai dėl sveikatos, emigruoti, o jie visi nori savarankiai ir be šalpos gyventi.

3. Ar Balfas teikia pagalbą lietuviams Sibire, Lietuvoje ir kitose už geležinės uždangos šalyse?

— Taip. Balfas siunčia pagalbą lietuviams ištremtiems Sibire, vargstantiems Lietuvoje ir kituose už geležinės uždangos kraštuose. Yra siunčiami vaistų, drabužių ir maisto siuntinėliai.

Siuntimas siuntinėlių į Sibirą, Lietuvą ir į kitus už geležinės uždangos kraštus yra didelės reikšmės darbas, reikalaujantis didelio rūpestingumo.

4. Kaip tvarkomas Balfo šalpos paskirstymas Vokietijoje?

— Balfo šalpa Vokietijoje gyvenantiems lietuviams yra piniginė ir daiktinė ir abi tos rūšys yra gaunamos didžiausia dalimi iš Amerikos. Pinigai ir drabužiai yra lietuvių aukos, maistas — Amerikos valdžios dovana. Kai Balfo Centras praneša, jog į Vokietiją yra pasiųsta pinigų, drabužių ar maisto, Balfo įstaiga Muenchene sulig Balfo centro duotomis direktyvomis paruošia bendrą paskirstymo planą. Smulkesnis šalpos dalykų išskirstymas aptariamas patarėjų su įgaliotiniu. Pagal tuo būdu patvirtintus planus pinigai ar gėrybės išsiuntinėjami vietiniams Balfo įgaliotiniams, kurie pasitarę su šalpos komisijomis, paskirsto šelpiamiesiems atsižiūrėdami, kam pagalba labiausiai reikalinga.

5. Kas ir keno lėšomis išvežioja po visą Vokietiją Balfo daiktines gėrybes?

— Dauguma veikiančių Vokietijoje Amerikos ar tarptautinių šalpos organizacijų tat ir Balfas priklauso CRALOG (Council of Relief Agencies Licensed for Operations in Germany). Ši šalpos draugijų sąjunga yra sudariusi sutartį su Vakarų vokiečių federaline vyriausybe (Bundesregierung), pagal kurią Vak. Vokietijos valdžia finansuoja gėrybių išvežiojimo išlaidas Vokietijos viduje ir apmoka jūrų gėrybių transporto išlaidas, kas metai suteikdama 6 milionus markių. Šitos sumos turi užtekti visų šalpos organizacijų gėrybių jūros transporto ir vidaus išvežiojimo išlaidoms. CRALOG nariai susirenka kas trys mėnesiai į konferencijas, kuriose dalyvauja dar Amerikos ir Vokietijos valdžių atstovai ir jose apsvarsto ir sutaria kiek ir kokių gėrybių atskira šalpos organizacija numato įvežti ir derinasi, kad užtektų lėšų jūrų ir vidaus transportacijai. Pavartojau žodį numato, nes kiek kuriai šalpos organizacijai gėrybių skirti nutaria Amerikos valdžia. Balfas dabar per metus atgabena į Vokietiją maisto ir drabužių apie 800,000 svarų arba apie 400 tonų.

Vokietijos finansų, vidaus ir pabėgėlių ministerijų augšti pareigūnai aktyviai dalyvauja veikiančių Vokietijoje Amerikos ir vokiečių šalpos organizacijų konferencijose ir daro įtakos, kad gėrybių Vokietijoje į vietoves išvežiojimo išlaidos būtų kuo mažiausios ir Amerikos šalpos organizacijos savo veiklą derintų ir jungtų su vokiečių šalpos organizacijomis. Net pačios didžiosios amerikiečių šalpos organizacijos kaip katalikų NCWC, liuteronų LWF, bažnyčių sąjunga WCC ir kitos įvežamą iš Amerikos maistą ir kitas gėrybes išvežioja ir dalina per vokiečių šalpos organizacijas, kaip tai Caritas, Evangelisches Hilfswerk, Arbeiterwohlfahrt, Raudonąjį Kryžių. Pradžioje, Balfo pirmininko kan. J. B. Končiaus įtakos dėka, Balfas buvo išsiderėjęs iš vokiečių valdžios savarankiai gėrybes išvežioti į 19 vietų, į kurias Balfo drabužius ir maistą atveždavo vokiečių valdžios lėšomis. Tačiau paskutiniu laiku konferencijose pereitais metais Muenchene ir šiais metais Freudenstadte vokiečių valdžia griežtai pareikalavo, kad ir Balfas glaudžiau bendradarbiautų su vokiečių labdaros organizacijomis, perduodant joms gėrybių išdalinimą ir tuo būdu mažinant išlaidas.

Vokietija jau tvarkosi savarankiai. Lietuviams liekantiems nuolatiniai gyventi Vokietijoje yra svarbu, kad vokiečių šalpos organizacijos susipažintų su pabėgėlių padėtimi, jų reikalais ir jų gerove rūpintis. Amerikos organizacijos tampa tik pagalbinės, nes pagrindinė atsakomybė už pabėgėlių gerovę yra prisiėmę vokiečiai.

6. Spaudoje buvo Stuttgarto apylinkės lietuvių nusiskundimų, kad jie negauna Balfo šalpos, ar tai tiesa ir dėl kurių priežasčių?

— Stuttgarto lietuviai nėra nustoję Balfo globos ir paramos. Piniginės sumos, kai jų gauname, skirstomos visiems. Maisto gėrybėmis šelpimas Stuttgarto lietuvių yra perduotas dėl anksčiau nurodytų priežasčių vokiečių Caritui. Ne vien tik Stuttgartas yra perduotas, bet ir visa eilė kitų vietų, kaip Schweinfurt, Salzgitter-Lebenstadt, Salzdahlum, visi Bremeno, Koelno rajonai, Backnang, Schwaeb, Gmuend, Dortmund, Essen, Duesseldorf, Augustdorf, Hildesheim ir kitos.

Perimant vokiečių šalpos organizacijoms gėrybių išdalinimą lietuviams, kol tos organizacijos ištiria padėtį, dalinimas kurį laiką užsitęsia, bet tai nereiškia, kad šalpa nebus duodama, nes Caritas, Ev. Hilfe, kitose vietose nustatyta tvarka gėrybes tvarkingai išdalina, tat susitvarkę išdalins ir Stuttgarto lietuviams.

Pats Balfo pirmininkas dr. J. B. Končius yra paprašęs visų Carito ir Ev. Hilfswerk skyrių suteikti žinių, kiek jie rado perduotose jiems apylinkėse šelptinų lietuvių ir ką ir kokiais gėrybių kiekiais jie sušelpė. Perduodant lietuvių šelpimą vokiečių organizacijoms pirmiausiai parenkamos pramonės srities vietovės, kuriose žmonės turi darbų. Duotini šalpos kiekiai taipgi yra visų organizacijų sutarti, kad nebūtų didelių skirtumų, nes maisto dalinimą tikrina Amerikos ir Vokiečių valdžių atstovai ir neleidžia, kad viena organizacija duotų žymiai didesnį gėrybių kiekį, negu kita. Kaip iš pasakyto aiškėja, Stuttgarto nusiskundimas, kad jiems taikintos kokios tai sankcijos ir ypatingai man taikinti jų gyliai, neturi jokio pagrindo.

Tvirtinimas, kad Stuttgarto apylinkės lietuviai šiais metais iš Balfo nieko negavo yra nekorektiškas. Patikrinęs jų apyskaitas, radau, pav., š. m. sausio 13 d. ponios Prosinskienės pakvitavimą, kad ji iš Balfo gavo: 10 lbs. sūrio, 30 lbs. kvietinių miltų ir 20 lbs. ryžių.

Š. m. kovo 25 d. p. Prosinskas yra pakvitavęs už 10 markių piniginės pašalpos ir š. m. balandžio 16 d. už 20 markių. Iš viso šiais metais Stuttgarto lietuviams, reikalingiems šalpos Balfas yra suteikęs 380 markių. Todėl tvirtinimas, kad nieko negavo, neatitinka tiesą.

RADO BAŽNYČIOJE

Policininkas Louis Stella rankose laiko keturių mėnesių amžiaus kūdikį New Yorke; šalia jo matyti 14 mėnesių amžiaus kūdikio brolis. Šie vaikai buvo palikti vienoje katalikų bažnyčioje. Jieškomi jų tėvai. (INS)

ADOMAS VAITKEVIČIUS
Anglių ir Alyvos Pardavimas
Telef. REpublic 7-5803
Visų rūšių namų apšildymo sistemos įvedimas, perdirbimas ir pataisymas.
Greitas, sąžiningas ir pigus patarnavimas.
ATLAS FUEL CO.
ATSTOVAS
4919 So. Paulina Street
Telef. PRospect 6-7960

SVARBUS PRANEŠIMAS

Mūsų bendrovė turi su Rusijos **Intuorist (Maskvoje)** betarpią sutartį-įgaliojimą dėl siuntimo siuntinių į Lietuvą (ar Rusijon). Mes turime teisę priimti Jūsų pačių sudarytus ir mums pristatytus siuntinius persiuntimui LIETUVON, paimant visus reikalingus mokesčius.

MES SIUNTINIUS SIUNČIAME TIESIOG Į U. S. S. R. BE JOKIŲ TARPININKŲ.

Dabar Lietuvon galima siųsti tik VISAI NAUJUS daiktus, nieko vartoto. Siųskite savo siuntinius mums per paštą, o mes juos gavę surašysime dokumentus ir Jums pranešime kiek reikia atsiųsti pinigų.

GLOBE TRAVEL SERVICE
4102 Archer Ave.,
CHICAGO 32, ILL.
Tel. FRontier 6-6399

PADĖKIME ARTIMIESIEMS LIETUVOJE IR SIBIRE

Siunčiame pigiausiomis kainomis maistą, angliškas medžiagas, ir vaistus į visus kraštus.

DĖMESIO! Vienos rūšies maisto siuntiniai nebesiunčiami: Jie gali būti tik sudėtiniai.

Darbo val., išskiriant šventadienius, 9—6 val.

PATRIA GIFT PARCEL CO.

3741 West 26th St., Chicago 23, Ill. USA Tel. CRawford 7-2126
3305 S. Halsted St. (Alfonsas Kavaliauskas). Tel.: LA 3-2021.
6908 Superior Ave., Cleveland 3, Ohio (Bronius Gražulis).

Tūkstančiai vartotojų įsitikino, kad dažus, vidaus ir iš oro dažymui, taip pat sienoms kliijuoti popierius geriausia pirkti

D. JURJONO BENDROVĖJE
3251 SO. HALSTED ST., CHICAGO 8, ILL.
Tel. CAlumet 5-1064

Rimties valandėlei

Visagalintis jaunimas

† VYSK. V. BRIZGYS

Jei pasišventė jaunystė, kas pasauly gal išdrįsti jos mėgint jėgų...

Kai jauni būdami deklamavome šiuos žodžius, jautėmės, jeigu ne tikrais padangėsna iškilusiais arais, tai bent ne smulkiais krūmų paukščiukais. Bet šiame ugningame išsireiškime nepražiūrėkime vieno žodžio. Šio sakinio autorius labai gerai žinojo, ką reiškia pasišvęsti, užsidegti, pasiryžti, užsispirti. Iš jų visų jis pasirinko žodį: **pasišvęsti.** Nemanau, kad būtų reikalo aiškinti lietuviams žodžių skirtingą prasmę. Tiesa, kad pasišventimas pareikalauja ir pasiryžimo, kartais net užsispyrimo. Tačiau pasišventimas reiškia daugiaů už anuos visus žodžius kartu. Nedegė nei Romuvos ugnis, nedega jokia amžina ugnis be kieno nors pasišventimo. Visoks užsidegimas, net ir pasiryžimai be pasišventimo nevirsta gyvenimu, lieka tik žodžiuose. Neverta nei aiškinti užsispyrimo. Ožio ir asilo užsispyrimas visur yra virtęs žmogaus negiriančiu palyginimu.

Pasaulyje nėra jėgos, kuri pajėgtų pasipriešinti ir sulaikyti jaunimo masės galybę, jeigu ta masė pasiryžta ko nors siekti, pasiryžusi parodyti tiek pasišventimo, kiek pareikalaus tikslas. Pasišventimas reiškia planingą savęs atsižadėjimą tiek, kiek pareikalaus koks nors tikslas. Pasišventimas ir netalentingus jaunus žmones yra išvedęs į šviesų gyvenimą. Vidutiniuose jis išugdė talentus. Talentingus jis iškėlė į genijus. Jaunimo pasišventimas yra sukūręs istorinių darbų ir žygių. Pasišventimas turi ne tik tikslą, bet ir apgalvotus kelius ir metodus, vedančius iki neriboto pasiaukojimo. Tokia pasišventusi jaunystė yra visagalė.

Tačiau nėra visagalė tik užsidegusi, tik pasiryžusi, tik užsispyrusi jaunystė. Tik pasiryžusią ir užsidegusią jaunimo minią galima palyginti gaisrui kalnų miškuose, ar uraganui. Nuo biblinių laikų lig Napoleono ir mūsų dienų, kas mokėjo jaunystę tik uždegti, sukelti jos pasiryžimą, tie perėjo šalis ir tautas, kaip gaisrai ir uraganai ir jų pasėkų liko tik panašių, kaip iš gamtos stichijų. Žmonija bijo tik ryžtingos ir mokančios užsidegti jaunystės. Dar labiau bijo užsispyrusios jaunystės. Nors tokia jaunystė yra galinga, bet ji yra žalinga. Pačiam jaunimui ir žmonijai reikia pasišventusios jaunystės. Pasišventimas ūmai neateina. Jis yra pasėka pakankamai gerai pažintų idealų turinio, jų grožio ir gėrio.

Filosofija — minties mikroskopas. Visa nuo jos bėga, bet niekas nuo jos neištrūksta. Filosofija seka savo teisiu žvilgsniu piktą ir jam neleidžia dingti nebūtyje. — **V. Hugo**

Po Dievo — labiausiai turime pagerbti savo sielą, ir jos nepravalome nei parduoti ,nei paaukoti pomėgių akstinams.

—Orfėjas

Visi pasaulio nusikaltimai tiek nesunaikina žmonių ir nuosavybių, kaip girtavimas. — **F. Bacon**

JANIS KLIDZEJS

Mėlynosios Naktys

ROMANAS

VERTĖ A. LEITIŠKIS

(TĘSINYS)

Taip jie kalbėjo apie keliones, apie vasaros gražiąsias naktis ir apie tai, kaip šios naktys jauną širdį kankina. Po to pradėjo ginčytis apie Solveigas ir Perus Gintus, apie Knuto Hamsuno Viktoriją ir pagaliau apie Edgaro ir Kristinos likimą. Blaumanio "Purvo braidžiotojuje".

Andrius klausėsi, galvojo valandėlę ir ėjo.

Verkė kažkur vaikas. Motina jį supė ant rankų, ramino ir bučiavo.

— Mažyti... Meiluti... Danteliai skauda... Ai-ja! A-a! Pienelio nori? Ai-ja! A-a!

Motina mažajam dėjo pieno butelį prie burnos, tas pradėjo draskytis ir skėčiuotis rankutėmis ir išliejo pieną ant marškinėlių. Mažasis pradėjo dar garsiau verkti.

— Mano meilutis... Ai-ja! A-a!

Andriaus akis suvilgė ašaros: tūkstančius ir milionus auklėja motinos troboje, dirvoje, kelionėje ir traukinyje. Ir jo motina taip pat auklėjo jį ir dar šešis. Išaugino šiuos septynius, ir jos jau nebėra.

Pasisaugodamas, kad savo lagaminu ką nors neužgautų, Andrius lindo pro keleivių nugaras toliau.

Į ausis jam atsimušė kažkoks garsus pasikalbėjimas. Du vyrai. Vienas augalotas, drutas, suprakaitavęs. Svarbesniuosius žadžius ištardamas, mušė delnais sau per kelius, į suolą, ar tam antrajam per pečius. Antrasis buvo padžiuvęs, mažesnis, juodais plaukais ir sunkiais akiniais ant nosies. Jis kalbėdamas suko laikraštį abiem rankom, tarsi jį į virvę suvydamas.

— Tas yra apgavikas! Tokį aš pažįstu... — kaip grasydamas, grasė pirštu pirmasis.

— Taip..., bet be kapitalo nieko negalima pradėti... — taip juodasis.

— Suprantama! Tokiuose dalykuose jei neturi kapitalo, tad geriau pirma pasikark!

— Krautuvė yra rizika... Jums kitas dalykas. Jūs, taip sakant, jau stovite ant bokšto.

— Taip! Negalima skųstis! Man dabar dvidešimts tūkstančių latų ar į vieną ar į kitą pusę... menkniekis!

Andrius klausėsi ir klausėsi ir jo galva buvo pilna minčių, kaip stalčius visokio turto. Visa, ką čia traukinyje girdėjo ir matė, jam buvo kažkas naujo. Viskas čia, rodėsi, susimezgė aplink jį ir jį raišiojo. Aštriai jis pagavo viską ir palygino. Kodėl taip? Kodėl tas?

Širdis ir protas. Melas ir tiesa. Taip, gyvenime visko dar daugiau, negu knygose. Andrius stovėjo, rodėsi, kad jam pradeda svaigti galva, ir jis ėjo vienu vagonu toliau.

Sklaidėsi mėlyni papirosų dūmai. Kaip jaujoje ar pirtyje. Vos vos galėjo permatyti.

Ten šūkavo, juokėsi. Kažkas dainavo apie laimę ir mylimąją.

Viename kampe skambėjo balalaika: "Kur tu bėgi, kur tu bėgi, gaideli mano...

— Ką tu ten karki savu gaidžio balsu... Radę muziką... Ha, ha! Balalaikos klausytis taip pat kaip žiogo. Lipurai, trauk savąją! — skambėjo kažkoks nerūpestingas balsas nuo antro vagono galo.

— Taip, trauk armošką, — dar kažkuris pridėjo.

Lipuro armonikos nereikėjo daug raginti. Ji šimtais savo linksmų liežuvių ir garsų, kaip karalienė ar burtininkė, atsiliepė savo triukšmingais juokais, ir visi kiti garsai dingo juose.

— I-a! I-a! Ha-ha-ha!

Kaikurie pradėjo dainuoti kartu.

Dabar Andrius pažino, čia pat buvo ir jo draugai.

Ne, ne — iš tikrųjų! Armonikos garsai savo linksmais liežuviais buvo įaugę į visų sielas ir kraują. Reikėjo jai tik kur nors suskambėti, tuoj visi pakėlė galvas, kaip jauni kumeliukai, uostydami pavasario kvepiantį ir skambantį orą. Tada norėjosi kažkur veržtis, kažkur būti, visa pajusti. Imti grožį ir duoti.

Gyventi, gyventi!

Taip visi gaivalingai norėjo gyventi, nes visi dar buvo tokie jauni, gyvenimo neišgyvenę, tiktai atbudę ar naktimis apie jį daug svajoję.

(Bus daugiau)

PAJIEŠKOJIMAI

Jieškomas VIKTORAS ČERNEVIČIUS, kilęs iš Sidustuvėlių kaimo, Plokščių val. Jo motina buvusi Povilaitytė. Jieško puseserė Regina Povilaitytė - Bartulis,, gyvenanti Lenkijoje. Atsiliepti: O. Rudaitis, 3222 W. 65th Pl., Chicago 29, Ill. Tel. PR 6-8044.

Jieškomas BRONIUS MOCKELIŪNAS, gyvenęs Šakių apskr., Paluobių vals., Patamošupių kaime. Jieškomas giminių iš Lietuvos. Prašom atsiliepti ar žinantieji pranešti šiuo adresu: Jonas Kamaitis, 90 Stanley Ave., Hamilton, Ont. Canada.

Marija Bendauskaitė jieško Adolfo Venclausko ir žmonos Aldonos. Adresas: M. Bedowska, Nowa Sol, wojew. Zielonogorskie ul. Kosciuszki, Nr. 13, M. 3, Poland.

Ona Narbutaitė iš Kelmės, jieško savo seserų: ELENOS GEDVILIENĖS, VERONIKOS SEKGOCNONIENĖS (pav. neišskaitoma), ir PETRUSĖS TURSKIENĖS. Gyvenusios Chicagoje virš 40 m. Atsiliepti arba apie jas pranešti adresu: E. Petrauskas, 6435 S. Hamilton Ave., Chicago 36, Ill.

Jieškomas agronomas VLADAS ŽEMAITIS, gyvenantis Kanadoje. Jis pats arba žinantieji jo adresą prašomi atsiliepti — Alfonsui Juškai, 17520 Omira St., Detroit 3, Michigan.

Jieškomi LYDIJA MALVICAITĖ VAŽGAUSKIENĖ ir VET. GYD. POVILAS ŠVARCAS, yra žinių nuo giminių Lietuvoje. Rašyti — P. Pajaujis, 15487 Marlowe St., Detroit 27, Michigan.

Jieškomi 1) KAZYS ir ALEKAS KAZAKEVIČIAI, kilę iš Žuvyčių kaimo. Semeliškių vals., Trakų apskr. Jieško tėvai. 2) ALBINAS ČESONIS, kilęs iš Peliūnų kaimo, Semeliškių vals., Trakų. apskr Jieško tėvai iš Lietuvos. 3) IGNAS BRAZAUSKAS, kilęs iš Stančikų kaimo, Semeliškių valsč., Trakų apskr. Jiešką giminės iš Lietuvos. 4) SIMAS JANČIAUSKAS, gyvenęs Vokietijoje ir išvykęs į Belgiją. Jieško giminės iš Lietuvos. Visi kurie ką nors žinotų apie minimus asmenis, arba jie patys, prašomi atsiliepti šiuo adresu: Jonas Kanius, 6204 N.E. 15th Ave. POrtland 11, Oregon.

Savininkas parduoda PAJAMŲ NUOSAVYBĘ West Pullman apylinkėje Šv. Petro ir Povilo parap. 2 namai ant 40×256 pėdų. 2 butų namas priekyje — 1-me augšte 6 kamb. ir "breezeway", "tile" vonia, rūsy modern. raštinė. 2-me augšte 4 kamb. ir didelis porčius, autom. alyva apš., "paved drive". 2-jų augštų namas užpakaly — 24×36 pėdų; prijungtas garažas—19×27 pėdų. Autom. alyva apšild. Vieta tinka mažam kontraktoriui arba pardavėjui turinčiam prekių. Prašo $27,000. Pamatę įvertinsite. Susitarimui skambinti PUllman 5-9240.

Jieškoma OLĖ BAGUŽIS BANDZYTĖ, kilusi iš Norvaišių kaimo, Gruzdžių val. 1936 m. gyv. Kenora, Ontario Canada. Jieško sesuo Antanina Zdanevičienė. Ji pati arba apie ją žinantieji prašomi rašyti: Justin A. Zdanis, R.R. 1, Box 700, Three Oaks, Michigan.

Išnuom. Brighton Parke, 2 kamb butas rūsy, su baldais, apšildytas. elektra, karštas vanduo, vonia, atskiras įėjimas. $10 į savaitę.
Tel. VIrginia 7-2114.

AUKOS UŽ KALENDORIŲ

Už "Draugo" kalendorių atsiuntė šie asmenys:

Povilas Dirkis	$1.00
Julia Kulps	1.00
William J. Jankauskas	1.00
Leonard D. Teeney	1.00
H. Bugarevičius	1.00

Ačiū geradariams.
"Draugo" administracija

PARAMA "DRAUGUI"

"Draugo" spaudos reikalams atsiuntė šie asmenys:

Jonas Gronskis	$10.00
Čibas Daumantas	5.00
Edmundas Drasutis	2.00
Jonas Čiegis	2.00
Kazys Smalenskas	1.00
F. Mackevičius	3.20
George Kwain	2.00
Juozas Sakalas	2.00
Antanas Balčiūnas	1.50
J. Sakalauskas	2.00
Mrs. Gestaut	1.00
A. Mickus	1.00

Ačiū spaudos bičiuliams.
"Draugo" administracija

Užsisakykite spausdinamą
ISTORINĖS LIETUVOS ALBUMĄ

Jame talpinama lietuvių, rusų, lenkų, vokiečių, italų tapyti - piešti paveikslai iš Lietuvos istorijos. Dedamos nuotraukos Lietuvos Didžiosios Kunigaikštijos pilių ir kitų architektūrinių paminklų. Spausdinamas gerame kreidiniame popieriuje, didelio formato ir bus įrištas į kietus viršelius, 260 puslapių. Prenumeratos kaina 10 dolerių. Šis albumas nebus platinamas per spaudos platintojus. Jį galima užsisakyti per žurnalą "Užuolankos" administraciją, adresuoiant:
Užuolanka, 2918 So. Union Ave., Chicago 16, Ill.

TAURAGĖS KLUBAS
Kviečia visas ir visus 1957 m. rugs 1 d. į
KLUBO PIKNIKĄ
Bučo Darže — Willow Springs, Ill.

Bus įvairių gėrimų, linksma muzika ir gardžių užkandžių. Įvažiavimas nemokamai.
KLUBO VALDYBA
Esant blogam orui piknikas įvyks Klubo salėje
4342 S. Hermitage Avenue.

HELP WANTED — FEMALE

IMMEDIATE OPENINGS!
REGISTERED OR GRADUATE NURSES
WITH LOW COST OF LIVING
WADENA UNION HOSPITAL
Room—board and laundry for $53.00 monthly. Salary from $255.00 to $280.00 month plus automatic increases. Higher salary arrangement after January 1958. Paid holidays — sick leave and all hospital benefits. — Permanent positions and wonderful working conditions.
Write — Come or phone Miss L. M. Peltier, R.N.
WORK IN CANADA AT HIGH SALARY
WADENA, SASKATCHEWAN, CANADA

WE URGENTLY NEED
GIRLS—WOMEN
LIGHT ASSEMBLY WORK
Experience not necessary. — Will train
5 day week. — Good Pay. — Working conditions ar excellent.
Permanent positions.—Many company benefits. Good transportation.
APPLY TODAY
THE MUTER CO.
1255 SO. MICHIGAN
SEE MRS. HILDEGARDE TRAVER

REAL ESTATE

SAVININKAS PARDUODA medinį namą: 5 km. ir 3 kmb. viršų, apšild. alyva Marquette Parke. Arti liet. bažn. ir mok.— Už $11,500. Skambinkite telefonu: PRospect 8-0005.

Marquette ir Brighton parke
Mūr. 6 ir 5, centr. šild., gar. $27,300
Mūr. 2 po 6, centr. šild., gar. $28,500
Mūr. 3 apart., biznio pat., gar. $19,800
Med. 5 ir 4, centr. šild. tik $11,900
Mūr. naujas 6 k. didelis lotas, pigiai
Yra pigių ir pelningų namų sąrašas
BUDRECKAS Realty
4081 Archer ave., LAfayette 3-3384

SAVININKAS PARDUODA NAMĄ— ST. BARNABAS PARAP.
Atidaras apžiūrėjimui sekmad. nuo 1 iki 5 val.
1652 W. 102nd St. Beverly
Arti mokykla ir bažn. Didelis namas. 7 mieg. kamb., 3 modern. vonios. Spintos didelioje modern. virtuvėje. Nuo sienos iki sienos kilimai, elektr. skalbimo ir džiovinimo mašina. Miegamas porčius su langais. Gazu FA apšild. Šoninis privažiavimas į 2 autom. garažą. Su medžiais 75 pėdų sklypas. Daug priedų. Prašoma kaina $24,500 Susitarimui skambinti CE 3-8535.

SAVININKAS PARDUODA PAJAMŲ NOSAVYBĘ
4211 W. Cullerton St. Du 2-jų augštų mūr. namai, butai po 5 kamb. Plytelių vonios ir virtuvės. Autom. alyva apšild. 2 auto garažas. Arti parapijinių ir valdiškų mokyklų, krautuvių ir transportacijos. Galimos pajamos iš kiekvieno namo $175.00 į mėn. Tuojau užimti. Prašo $19,000 už kiekvieną namą. Tel. ROckwell 2-8460.

EVERGREEN PARK
HOLY REDEEMER PARAP.
4 NAUJI MŪR. NAMAI
9100 S. Ridgeway
6 kamb., 3 mieg., 1 augšto. 1½ keramikos koklių vonios. Ažuolinės spintos virtuvėje, ąžuoliniai papuošimai visame name. "Overhead" kanalizacija. "Slump pump." Šoninis privažiavimas. 40 pėdų sklypas. Galima pėščiam nueiti į bažn. mokyklą, krautuves ir transportaciją. Atdaras vakarais ir visą dieną šešt., sekm. ir pirmad.
CARTY CONSTRUCTION CO.
HE 4-9368

MISCELLANEOUS

ŠILDYMAS
A. Stančiauskas instoliuoja visų geriausių Amerikos firmų gazu ir alyva kūrenamus pečius furnaces), visų dydžių oro vėsintuvus (Air conditioners) ir atlieka visus skardos darbus.
1546 S. 49th Court, Cicero
Tel. OLympic 6-0775 nuo 8 val. ryto iki 5 val. vakaro.
Telefonas nuo 5 val. vakaro: OLympic 2-6752

LIET. APDRAUDOS AGENTŪRA
Visų rūšių apdraudos. Automobilių finansavimas. Notariatas. Valstybės patvirtinos kainos.
Prieš darydami apdraudas kitur pasiteiraukite pas mus.
JONAS KIRVAITIS
WAlbrook 5-5671
INTERSTATE INSURANCE AGENCY
6108 S. Ashland Ave., Chicago 36, Ill.

PLUMBING
Licensed bonded plumbers
Joks darbas nėra didelis ar mažas
Šaukite dabar. Kalbame lietuviškai.
Tel. — REpublic 7-0844 ar WAlbrook 5-3451

Taisau ir prijungiu šildymo ir virimo gazinius pečius ir karšto vandens tankus.
Šaukite nuo 6 iki 9 val. kasdien Šeštad. visą dieną.
TEL. PROSPECT 8-2266

PROGOS — OPPORTUNITIES

PARDUODAMAS NAMAS IR MAISTO KRAUTUVĖ. Geras biznis. Geroj vietoje, Brighton Parke. Apžiūrėti galima kasdien; sekmad. iki 12 val. 4140 S. Maplewood Ave.

Pardavimui LIQUOR STORE ir BARAS. Apylinkėje 69th ir Racine Ave. Įsteigta 1939 m. Parduoda dėl blogos sveikatos. Susitarimui skambinti HUdson 3-2266, po 3 val. popiet,, klauskite Nicholas.

RETAI PASITAIKANTI PROGA. Parduodama taverna su mūriniu namu, daranti gerą biznį tarpe dviejų lietuvių laidotuvių koplyčių. Kas norėtumet įsigyti tokią vietą nepraleiskite šios progos: 4346 S. California Ave.

Parduodama — DELIKATESŲ KRAUTUVĖ, lietuvių apgyventame rajone Ciceroje. Gera vieta, gera klijentūra. Būtinai turi parduoti. TOwnhall 3-3731.

TAVERNA IR NAMAS
2811 W. 63rd Street
Taverna su modern. fikčeriais. Mūrinis namas su 6 kamb. gyvenimui patalpa viršuje. Keletas žingsnių nuo judraus kampo 63rd ir California Ave. Taverna įsteigta prieš 15 m. Daro gerą biznį. Pilna kaina $47,000 už viską, taip kaip stovi. Savininkas ims likusį morgičių. Apie $15,000 įmokėti.
Apžiūrėjimui ir informacijoms telefonuokite —
STEVENS & CO.
GArden 4-1080 arba GArden 4-0669

Pardavimui VALGYKLA. Gausi klijentūrą, didelėj lietuvių kolonijoje. Teirautis 2447 W. 69th St., arba Telef. GRovehill 6-9504 nuo 11 val. išskyrus sekmadienius.

REAL ESTATE

BRIGHTON PARKE:
Nauj. mūr. 1½ aukšto, 5 (3 mieg.) ir 4 kb. 39 p. sklypas, labai gražus namas ir vieta. $35,000.
Med. 4 butai: 6, 4 ir 3 ir 2 kmb., sklepas, garažas, pečiais šild. $265 paj. į mėnesį.
Mūr. 2 po 5, centr. karštu vand. gazu šildomas netoli nuo mokyklų. $26,000.
Mūr. 2 po 4, su sklepu ir centr. šild. $23,000.

MARQUETTE PARKE:
Mūr. vieno aukšto: krautuvės patalpa ir 4 kmb. Labai gera vieta. Idealu profesionalui.
Naujas mūr. 2 po 6 su angl. sklepu, kiekv. butas atskirai šild., rinktinė vieta $48,000.
Med. 2 po 4 ir 3 kmb., visi gazo pečiais išld. 50 pd. sklypas, gražiai apkaltas, $23,000.

GAGE PARKE:
Žavinga mūr. rezidencija 7 kmb. su puikiai įrengtu sklepu, viskas naujai atremontuota, 60 pd. aptvertas sklypas, reta proga. $37,000.
Mur. 4 kmb. ir krautuvė su visais įrengimais, centr. šild., garažas, nebrangiai.

KITUR:
Med. 2 po 6, tik $2,000 įmokėti.
SKLYPAI:
8055 So. Latrobe st. 78×125, kampinis. $4,200.
Archer tarp Tripp ir Keller 25×125. $4,000.
Western prie 69, 25×125, $5,500.

ŠIMAITIS REALTY,
2737 W. 43rd St., CL 4-2390

Atdaras apžiūrėjimui šeštad ir sekmadienį 1 iki 6 val. **OAK LAWN — 4201 W. 99th Place.** Queen of Martyrs parap. 3 mieg. kamb. mūr. Cape Cod namas, spintos virtuvėje-valgomame, 2 autom. garažas, gražiai apsodintas, kiemas visas aptvertas. $2,100 įmokėti, galima gauti F.H.A. paskolą. Prašoma $16,000.
GArden 2-4362

MARQUETTE PARKE
2 po 6 kamb. mūrinis
2 po 4 kamb. mūrinis
2-jų butų — 5 ir 6 kamb. mūrinis
Apžiūrėjimui kreiptis: —
2935 W. 71st St. REpublic 7-4694 arba HEmlock 4-0680.

GRAŽUS MŪRINIS 2-jų butų namas. 6 ir 6 kamb. Karštu vandeniu alyva apšild. 2 autom. garažas. Geros pajamos. Tiktai $17,500. Arti Keeler ir 24th St. SVOBODA, 3739 W. 26th St. Lawndale 1-7038.

$12,900 perka 8 kamb. "rooming house". Karštu vandeniu alyva apšild. Garažas $.120 pajamų į mėnesį, plus butas. Mokesčiai tiktai $145. Įmokėti $4,000. SVOBODA, 3739 W. 26th St. LAwndale 1-7038.

SOUTHSIDE SPECIAL 5 kamb. namas. Arti Homan Ave. ir 39th St. Gazu apšild. Mokesčiai tiktai $65. $7,900 pilna kaina. SVOBODA, 3739 W. 26th St. LAwndale 1-7038.

NEW DE LUXE custom built 3 bedroom homes. 5 Model Homes open for inspection 2 to 6 P.M. Lot 50x125 All inprovements, flood protected basements. $21,600 — $23,500. 87th and Tully, 5100 West. See **Johnson Builder.** Open daily evenings, Sundays 2 to 7 P.M.
Hilltop 5-0198

MŪRINIS BIZNIO NAMAS duodantis geras pajamas, dėl rimtų priežasčių parduodamas arba mainomas į nebiznio namą. Galima pirkti tik likerių krautuvę su taverna. Kreiptis pas savininką 3529 S. Halsted St., Chicago 9, Ill.

3 BUTŲ NAMAS
2 po 5½ kamb. ir 1—4 kamb. butas. 37½ pėdų sklypas. Built-in" orkaitės ir krosnys. Ažuoliniai papuošimai, keramikos koklių vonia. 10 vietų kuriose galite pasirinkti namą. $45,500. Modelis atdaras apžiūrėjimui nuo 1 — 9 v. v.
3708 W. 59th St.
Wm. J. TUNNEY BUILDER
FRONTIER 6-4020

Nusikratykite augštas nuomas
MODEL HOME
atdaras apžiūrėjimui sekm. 1 iki 6 v.
4942 S. Leclaire
5½ kamb. mūrinis bungalow. Pilnas rūsys. Plytelių ir "canvas" virtuvė. "Picked woodwork". Naujas parkas skersai gatvės. Netoli nuo 3-jų mokyklų. Gera transportacija. Skamb.:
O'CONNELL HOME BUILDERS
TRiangle 4-2368

REAL ESTATE
Paskolos. Nej. Turtų Valdymas
VISŲ RŪŠIŲ APDRAUDIMAI
K. MALONIS,
Namų PRospect 8-2071

MARQUETTE PARKE
4 butų mūrinis namas,
PO 5 KAMBARIUS.
Pajamų $460 į mėnesį.
4 automobilių mūr. garažas.
KAINA $50,000
HEmlock 4-5419

$2,500 ĮMOKĖJUS nupirksite namą ir tavernos biznį Geriausia vieta Chicagoje. 41st ir Halsted St. Apžiūrėjimui skambinti ABerdeen 4-7172 arba REpublic 7-4694.

4411 S. St. Louis Ave. 2 augštų naujas mūr. moderniškai įrengtas namas. 3 ir 2 mieg. k. Plytelių virtuvė ir vonia. Karštu vand. apšild. Rūsys išklotas asfalto plytelėmis. Atidarytas apžiūrėjimui šešt. ir sekm. nuo 1 iki 5 val. Tel. REpublic 7-9433

CLASSIFIED AND HELP WANTED ADS

REAL ESTATE

I a. 4 k., II—3, gar., did. skl. $17.000
Mūr. 5 k. 1 k. virš. 1 k. rūs.$22,000.
Mūr. 2 po 5 k. 2 aut. gar. $24,000.
Med. 1 a. 5 k. II 4 k. Alyva. $11,900
Mūr. nam. 2 po 5 k. ir 2 bels. $24,300
Mūr. 2 po 6 k. 2 aut. gar. $20,000
Mūr. naujas 3 erd. mieg. $22,900
S.A. AGLINSKAS Real Estate
2439 W. 69 St. HE. 4-9292

RATAVIA, ILL.
639 CHURCH St. Dėl ligos skubiai parduoda naują mūrinį namą. 3 miegamieji, moderniškai įrengta, labai gražioje vietoje. Apžiūrėti kasdien 5—8 val. šeštad. ir sekm. 12 — 7 val.

Prieš pirkdami ar parduodami namus, biznius, sklypus ar ūkius atlankykite mus.
KUTRA-NORKUS REALTY
REAL ESTATE-INSURANCE
NOTARY PUBLIC
2405 West 51 St.
WAlbrook 5-5630
PRospect 8-3579 (vak. ir semad.)

MARQUETTE PARKE. MŪRINIAI: 2 po 4 k., rūsys. $26,000. Geras mūro bungalow, 5 k., gazu šild. $18,000.

54th ST. UŽ KEDZIE. 9 m. mūr. 5 ir 3 k. Platus sklypas. Garažas. $23,000.

KITUR -- Mūr. 3-jų butų (6-4-3 k.) Rūsys, centr. šild. naujos mod. vonios, $18,500; mūras 3-jų butų po 4 k. ir taverna, rūsys, vonios, $12,500; mūr. 4 butų, rūsys, pastogė, $16,500.

VENTA
4077 So. Archer Ave.
LAfayette 3-3881

AUKSINES PROGOS!!
Įmokėdami $5,000 grynais galite pirkti:
5247 S. Sawyer, 4 ir 7 kamb.
6343 S. Kostner, 6 kamb. mūr.
5926 S. Tripp, 2 butų mūr. priek.

TAIP PAT
Groserių krautuvė ir 2 butų mūr. Krautuvė uždaryta dėl ligos. Turi parduoti — už $21,750, gera proga greitam pirkėjui. Raktai yra adresu 4120 W. 63rd St., raštinėje. **PO 7-0455, Steve Gerlich.**

INVESTUOTOJŲ DEMESIUI!
25 butų, apylinkėje 79th ir Ashland, moderniškiausias namas apylinkėje! Nuomų neša virš $29,000 į metus. Galima pirkti įmokant $50,000 grynais!

TAIP PAT
Kampinis 6 butų, dviejų augštų mūr., arti Ashland ir 71st St. Našlė turi parduoti. Kaina tik $56,000. Skambinti **PO 7-0455, Steve Gerlich.**

TIK $19,000
6 kamb. mūr. 10 metų rezidencija. Vienas blokas nuo Marquette Parko. Šildymas alyva. Ištaisytas rūsys. Apsauga nuo potvynio. A. Katilius.
PAŽYMĖTINAS NAMAS
Tik $17,500. Mūr. 6 kamb., į rytus nuo Marquette Parko. Naujas gazo šildymas. Puikus šakotų pušų beismontas, sausas, tinka išnuomavimui. Garažas. Volodkevičius.
PASTOVUS IR ĮDOMUS BIZNIS
Geležies išdirbinių (hardware) krautuvė ir puikus mūr. namas. 4 kamb. apačioj, 3 ir 4 kamb. butai viršuje. Alyvos šildymas. Apsauga nuo potvynio. Graži lietuviška kolonija. Namo kaina $26,000, prekės — kiek jų yra: $ už $. A. Sirutis.
DIDESNEI ARBA GIMININGAI ŠEIMAI
Idealus pirkinys. Padidintas mūr. namas: pirmam aukšte 3 gražūs kmb. Kabinetinė virtuvė, koklių vonia ir dar puikus kamb. porčiuij. Viršuje puikiai įrengti 2 dideli kambariai, dušas, tualetas, prausyklė ir visi įrengimai virtuvės prijungimui. Plytelėmis klotas rūsys. Gazo šildymas. Garažas. Namas tik 5 metų senumo. $22,500. A. Rėklaitis.

P. LEONAS
REAL ESTATE
2735 West 71st Street
Visi telefonai: WAlbrook 5-6015

CALUMET PARK
7 HOLY FOUNDERS
2 blokai nuo mokyklos, bažnyčios ĮMOKĖTI
$3,500 iki $4,500
Pamatykit MODEL HOME adresu
12461 S. JUSTINE
Visos sienos tinkotos
"Forced air" apšild. alyva,
"Tile vonios.
Graži virtuvė ir Dinette
PANOZZO CONST. CO.
11912 S. Union
WATERFALL 8-7633
Atdara antrad., ketv. vakarais

GAGE PARKE
2-jų augštų mūr. 5 ir 6 k. su 3 k modern. įrengtu butu rūsy. 2 autom. mūr. garažas. Atsineškite rankpinigius. Pilna kaina $26,500.

BRIGHTON PARKE
1½ augšto mūr., 7 kamb. (4 mieg.) apačioje, 4 k. butas viršuj. 50 pėdų sklypas, 2-jų autom. garažas. Kaina $23,900.
3-jų augštų mūr. 12 po 6 k., duodantis pajamų į metus $12,240. Parduodamas už netikėtiną kainą $65,000
KITUR. 2-jų augštų mūr. Liquor store ir baras 1-me augšte. 8 k. butas antrame augšte. Apyl. 68-ta ir Ashland. Biznis veikiantis nuo 1919. Savininkas verčiasi kita profesija. Kaina už namą $24,000.
PASITEIRAUKITE mūsų namų sąraše ir įsitikinsite gerais pirkiniais
VARPAS Real Estate
Insurance, Notary Public
5916 So. Western Ave.
PRosp. 8-2234 arba HEm. 4-7065
Atdara kasdien nuo 9 iki 9 val., šeštad. ir sekmad. nuo 9 iki 5 v.

REAL ESTATE

MARQUETTE PARKE, mūrinis. 4 kambarių. Ištisa pastogė (attic). Galima įrengti kambarius ir įrengtas rūsys. Žieminiai aluminijaus langai ir sieteliai. 1½ autom. garažas. Labai gražiai ir švariai užlaikytas. Našlys priverstas parduoti. Labai reta proga įsigyti tokį puikų namą. Už namo patvarumą garantuojame, nes buvo mūsų statytas. Reikia būtinai pamatyti, kad galėtumėte įvertinti. Arti 72nd ir So. Whipple Street.

Marquette Parke, kampinis mūrinis naujas, gelsvų plytų. 2 butai po 6 kamb.; 1—4 kamb., 38 pėdų sklypas. Pilnai įrengta pastogė (attic), 2 automb. mūrinis garažas su automatiškai atsidarančiomis durimis. Visas namas nepaprastai gražiai ir moderniškai įrengtas. Savininkas dėl kitų įsipareigojimų priverstas parduoti nebrangiai. Tokis pirkinys retai pasitaiko. Nedelskite ir susitarkite tuojau pat tuos namus apžiūrėti.

Brighton Parke, mūrinis. 2 butai po 5 kamb. ir 1—4 kamb. Uždaryta veranda. Mūrinis 2 automob. garažas. Pirmas aukštas visai naujai ir moderniškai pertaisytas. Pašaukite telefonu dar šiandien ir būtinai pamatykite šį namą.

Taip pat turime daugiau nuosavybių duodančių geras pajamas ir prekybinių namų.

Turime rimtų pirkėjų, todėl prašome turinčius parduoti namus kreiptis į raštinę ir mes mielai patarnausime parduodami Jūsų namus.

SHUKIS REALTY
6433 So. Pulaski St.
Telef. LUdlow 5-5900

Med. bung. 6 k. 3 m. garažas, pilnas rūsys, skl. 32 p., cent. šildymas. $13,500.
4 m. senumo mūr. bung. 6 kamb., platus sklypas — puikiai įrengtas.
Mūr. 2 a. po 5 k. 3 mieg., šild. gazu, alum. langai, nauj. garaž. $24,000
Mūr. 2 a. po 6 k. cent. šild., sklyp. 31 pėdų, garažas. $28,000.
M. ŠIMKUS
REAL ESTATE
4259 So. Maplewood Ave.
Tel. CLiffside 4-7450; Res. YArds 7-2046

KADA NORĖTE PIRKTI AR PARDUOTI NAMUS
Kreipkitės į
SOPRYCH REAL ESTATE
6407 S. Kedzie Ave. WAlbrook 5-3216
AGENTAS ALEX KANAVERSKIS

PIRKITE ir parduokite savo nekilnojamą turtą per mano įstaigą. Naudokitės mano teisingu patarnavimu.
E. KURŠIUS
REAL ESTATE SALES
REpublic 7-9400

Šioje nekilnojamo turto pardavimo įstaigoje perkant ar parduodant, jūsų laukia greitas ir teisingas patarnavimas.
NORVILA
REAL ESTATE SALES
2600 W. 59th St. Tel. PRospect 8-5454

8 KAMB. MEDINIS NAMAS (3 k. apačioje, 5 k. viršuje. Pečiais apšild. Priešais katal. bažn. ir mokyklos. Garažas. 5437 South Lockwood Ave.

IŠNUOMUOJAMA — FOR RENT

NAMŲ SAVININKAI!
Tarpininkaujame butų išnuomavimui. Patarnavimas veltui. Turime laukiančiųjų sąrašą.
VARPAS Real Estate
5916 So. Western. PRospect 8-2234

Išnuom. 5 kamb. butas, su vonia. Pageidaujama suaugę. 3449 S. Lituanica Ave. 2-ras augštas.

IŠNUOM. 4 KAMB. BUTAS su vonia. 725 W. 17th Place. Norintieji pamatyti skambinkite VIrginia 7-5533.

Marquette Parke — Vienas ar du kamb., naujai atremontuoti. Atskiras įėjimas. Prie suaugusių šeimos. PRospect 8-0090.

Išnuom. 4 kamb. butas, radijatoriais apšild. Pageidaujama be mažų vaikų. 931 W. 33rd Place, FRontier 6-2248.

Išnuom. 5 kamb. butas, apšildomas, su visais patogumais. Namo gyventojai lietuviai. 5103 So. Carpenter St. (kampas 51-os g-vės).
Tel. BO 8-5369

Išnuom. 5 k. butas su vonia. Šiltas vanduo. Garažas. Apšildymas savo pečiais. 4620 S. Wood St. 2-as augštas.

IŠNUOM. 4 kambarių butas.
HEml. 4-2640

JIEŠKO NUOMUOTI

Reikalingas kambarys ir virtuvė, ne rūsy, dirbančiai moteriai. YA-7-0999, po 7 val. vak., o sekmad. visą dieną.

Skelbtis "DRAUGE" apsimoka nes jis yra plačiausiai skaitomas lietuvių dienraštis, o skelbimų kaina yra prieinama visiems

HELP WANTED — FEMALE

REIKALINGA VYRESNIO AMŽ. MOTERIS prižiūrėti 4½ mėn. vaiką.
Tel. CLiffside 4-4782

BENDRAS NAMŲ RUOŠOS DARBAS
Pageidaujama moteris 30 iki 45 m. Paprastas virimas. Visi moderniški elekr. namų reikmenys. Jokio sunkaus skalbimo ar langų valymo. Tik 2 suaugę šeimoj. Gyventi vietoje. Atskiras kamb. ir vonia. Ketvirtad. ir kas 2-as sekm. laisvi. Atlyginimas pagal prityrimą ir sugebėjimą. Rekomendacijos reikalingos. Gražiuose namuose šiaurvakarių priemiesty. Reikalinga nors kiek kalbėti angliškai. Imsime sumanią, švarią D. P. Susitarimui skambinti **RAndolph 6-1020 tarp 9 ir 3 val. popiet arba vakarais — "Collect" Barrington 609.**

SALESWOMAN
FULL OR PART TIME
Experienced selling yard goods over the counter. Good pay. Permanent. Must speak English. Apply —
FRAERMAN'S YARD GOODS STORE
215 W. Jackson Blvd.

REIKALINGA VIREJA
SESELIŲ VIENUOLYNUI. Pageidaujant galima gauti kambarys ir visas išlaikymas. Reikia nors kiek kalbėti angliškai. GLadstone 3-8681 arba GLadstone 3-8234.

VYRAI IR MOTERYS

Work in your own area
Save carfare and travel time
TYPIST—CLERK
Prefer some experience but not absolutely necessary. Accuracy very important and must like figures. Truck experience helpful. 5 day week. Many company benefits. Good starting salary. Modern air cond. office.
CALL MR. WELCH
PACIFIC INTERMOUNTAIN EXPRESS
8600 S. Western FRontier 6-1700

HELP WANTED — MEN

Reikalingas vyras nuvežti ir parvešti senesnio amžiaus žmogų į Švč. P.M. Gimimo bažnyčią 8 val. mišioms. Mokės po $1.00 už kiekvieną sekmadienį. Skambinti GRovehill 6-8421.

BUILDING & REMODELING

Nauji namai, garažai, įvairūs pataisymo, pertvarkymo (remodeling) darbai
VACYS PETRAUSKAS
BUILDING CONTRACTOR
4327 S. Campbell Av., Chicago 32, Ill.
Tel.: YArds 7-9675 arba CL 4-7450

Namų statybą, įvairūs pataisymai ir pardavimas. Jei norite pirkti ar užsisakyti namą, kuris būtų gerai išplanuotas, patogus, gražus ir pigus, pirkite ar užsisakykite pas
V. ŠIMKUS
Susitarti šaukite TErminal 9-5531 nuo 5 val. p. p. kasdien ir sekmadieniais nuo 10—4 val. Adresas: 515 Nolton, Willow Springs, Ill.

VIKTORAS ŠIMAITIS
GENERAL CONTRACTOR
Stato rezidencinius ir komercinius namus, pasiūlo sklypus, rekomenduoja planus; išrūpina statybos kreditus. Skamb. vak.: VI 7-4229
Namų tel. BIshop 7-3340
2737 West 43rd Street

J. BREIVE and SON
CONSTRUCTION COMPANY
1442 S. 48th Ct., Cicero 50, Ill.
Statome naujus namus ir garažus. Atliekame visokių trobesių ir patalpų įvairius remonto darbus, skubiai gerai ir pigiai.
Šaukite DAnube 6-2793 nuo 9 val. ryto iki 7 val. vakaro
Tel. OLympic 2-5121 nuo 6 val. vakaro iki 11 val. vakaro

LIETUVIŲ STATYBOS BENDROVĖ
MŪRAS
Builders Gen. Contractors
Atlieka planavimo ir statybos darbus gydytojų ofisų, gyvenamųjų ir viešųjų pastatų.
Namų įkainavimas ir įvairūs patarimai nemokamai.
Kreiptis šiuo adresu:
JONAS STANKUS
Raštinės ir buto telefonas PRospect 8-2013
6800 SO CAMPBELL AVE.
Chicago 29, Ill.

Statome
NAMUS IR GARAŽUS
MASTER BUILDERS
General Contracting Co.
(Sav. V. Sodeika ir J. Skorubskas)
1600 S. 48TH CT., CICERO 50, ILL.
Tel. OLympic 2-7581; TO 2-4236
ir atliekame visus statybos ir pertvarkymo (remodeling) darbus.

Pirkit Apsaugos Bonus!

WILSON IŠEINA, Mc ELROY ATEINA

Šiomis dienomis JA Valstybių gynybos sekretoriaus postas su silaukia naujo "boso" — muilo kompanijos prezidento Neil T. McElroy. Ligšiolinis sekretorius Charles Ervin Wilson apleidžia Pentagono rūmus, pasitraukdamas į ramesnį gyvenimą ir žada užsiimti galvijų auginimu savame ūkyje Bloomfield Hills (Mich.).

Charles Wilson, buvęs didžiulės General Motors bendrovės prezidentas, sėdėdamas gynybos sekretoriaus kėdėje, parodė nemaža sugebėjimų. Jis buvo draugiškas savo bendradarbiams, visada geros nuotaikos, akmens kietumo realistas, ekonomiško tipo galvotojas ir neišsemiamos kantrybės žmogus.

Bet 67 metų amžiaus žmogui užimama vieta pasirodė per daug varginanti ir jis panoro ją užleisti daugiau energijos turinčiam asmeniui. Ir, prieš pasitraukdamas iš šio atsakingo posto, Wilson'as gali pasidžiaugti savo atliktais darbais, nes jo vadovavimo metu valstybės trys didžiosios ginkluotosios pajėgos buvo labiau sucementuotos ir matėsi darnesnis bendradarbiavimas.

Įgavęs nemaža patyrimo General Motors bendrovės viršūnėje, Wilsonas jį panaudojo karinių reikalų tvarkyme. Tačiau sniego baltumo plaukai, kiek nu lenkti pečiai ir lėtas žingsnis sakė, jog Wilsonui reikia poilsio, kurio metu galėtų susigrąžinti bent dalį gynybos sekretoriaus poste prarastų jėgų.

Ir štai į jo vietą ateina kitas, energingesnis žmogus, taip pat stambus prekybininkas — Procter and Gamble kompanijos prezidentas ir kitų dviejų korporacijų direktorius Neil T. Mc Elroy.

McElroy yra kilęs iš neturtingų žmonių šeimos. Jis, jaunose dienose pradėjęs dirbti už ma žutę algą, sugebėjo išsimušti į pačias viršūnes stambiosios pre kybos organizacijoje. Muilo kom panija jam mokėjo 285,000 dol. metinės algos, o dabar jis sutiko pereiti į kitą postą, žadantį 25,000 dol. atlyginimo.

Pereidamas į gynybos sekretoriaus poziciją McElroy turi daug ko atsisakyti: čia jis gaus mažiau kaip dešimtąją dalį savo turėto atlyginimo. Tačiau dėl šio taško jis nebesijaudina, kadangi pinigų jau yra užsidirbęs užtektinai.

Naujose pareigose jis turės daug didesnę atsakomybę, jam reikės vykdyti JA Valstybių prezidento instrukcijas, patiekti įvairius sumanymus ir pan. Jam, kaip ir Wilsonui, be abejo, reikės atsilaikyti prieš spaudos bei radijo puolimus. Būdamas bendrovės prezidentu jam tokių puolimų nereikėjo bijotis ir jis tebuvo atsakingas tik jos direktorių tarybai.

Šis McElroy žingsnis į gynybos sekretoriaus postą yra aiškinamas kaip noras pagelbėti bendriems valstybės reikalams, kuriems kiekvienas šio krašto pilietis turi atiduoti savo mažesnę ar didesnę dalį.

Edv. Šulaitis

Į ŠIAURĖS VAKARUS

A. VALIUŠKIS, Bismarck, N. D.

Iowos plentais riedant lieknai nuaugę kukurūzai, lengvo pietryčių vėjelio siūbuojami, iš abie jų kelio pusių moja poilsio ieškančiam keleiviui, ramindami jį, kad kasdieninės duonos bus gausu ir sekančiais metais. Pro akis slenka ūkinių sunkumų nepalaužiamos gražios farmos, laukuose ganosi būriai baltgalvių galvijų mėsai, kitur pieninės juodmargės sotinasi kloniuose. Sočios kiaulytės beveik kiekviename ūkyje saulės voniose maudosi — Iowa išaugina daugiausia kiaulių iš visų valstijų.

Ūkininko meilė savąjai žemei, jo suaugimas su ja dvelkia iš kiekvienos pravažiuojamos pėdos. Tai tik dėl to farmeris gali daugiau vargo pakelti už kitus, mažiau pelno tegaudamas. Mums ryškiausiu pavyzdžiu yra lietuvio ūkininko besąlyginis pasiaukojimas savo žemei — šventajai maitintojai.

Derlingas juodžemis labai daug prisideda prie Iowos žemės ūkio klestėjimo, o pažangi ūkininkavimo technika sutaupo ūkio darbuose prakaitą.

Indėnai šoka

Tarpe Des Moines ir Cedar Rapids miestų randasi indėnų rezervatas Tamos vardu vadinamas. Kaip kitose šio krašto dalyse, taip ir čia tikrieji šių plotų šeimininkai "užleido" vietą anų dienų "dypukams" — patys į rezervatus sueidami. Ta moje indėnai atsikūrė prieš šimtą metų, bet jau nusipirkdami pradžiai 80 akerių miškingų pelkių iš baltojo žmogaus.

Dėl liūčių negalėdami jubilėjaus švęsti liepos mėn., šias iškilmes sujungė su kasmetiniais Pow Wow pasirodymais rugpjūčio mėn. Primityviai muzikai tak tą mušant, atskirų balsų šūkalojimams į kluonius sklindant spalvotais savo rankų darbo rūbais pasipuošusios įvairaus amžiaus indėnės ir vaikai bei vyrai su skambalais prie naginių, plunksnuoti nuo galvos iki kojų, prakaitu suplukę, po atviru dangumi atšoko savo tradicinius šokius. Pionierių anūkai su kitais vėlesnių laikų ateiviais savo smalsumą tenkindami sumetė kiek pinigo rezervato pagerinimui. Indėno nebiznieriškas būdas ryškiai pastebimas: savų išdirbinių įkyriai neperša, pirkėjų neerzina, pilną pasirinkimo laisvę palikdami klijentui, nors dėl to gal ir nukenčia pajamos. Lankytojai gauna atoslūgį, pamiršta valandai kasdienius rūpesčius ir būdas, bei atominio amžiaus grėsmę, kuri rengiasi juos pačius sunaikinti. Gal tik indėnai iš savo miškuose paslėptų rezervatų vėl naują gyvenimą iems kadaise priklausiusioje žemėje begalės tęsti (jei baltojo žmogaus susinaikinimo pastangos ir toliau tuo pačiu keliu eis?) . . .

Povandeninė upė

Upių tėvo Mississippi kryptimi bekeliaujant privažiuojame gamtos grožiu garsią McGregor vietovę. Šioje vietoje, kur upė skiria Iowa nuo Wisconsino, ke liautojas turi progos visais metų laikais pasigėrėti nuostabiais vaizdais.

Netoliese nuo McGregor randasi ilgiausias požeminis vandens kelias Amerikoje. Tai lėto gamtos proceso pasėkoje per de šimtis ar šimtus tūkstančių metų uolų kalnuose išgraužta upė, kurioje po kabančiais stalaktitais vėsumoje besivažinėjant du sinantis vasaros karštis trims ketvirčiams valandos visiškai pamirštamas.

Kiek vietinių gyventojų atsiminimai siekia, jie girdėdavo keistus gąsdinančius garsus iš uolų kalnyno sklindant, todėl ta vieta buvo praminta "Spook Hole". Gerald Mielke iš McGregor pradėjo tą vietą tyrinėti ir atrado uoluose sau kelią išsigraužusią upę, kuri šiandien tūkstančius turistų sutraukia gamtos nuostabiu menu ir jėga pasigėrėti. Lankytojams požeminė upė atidaryta 1953 m., tyrinėjimai uoluose tęsiasi toliau ir upė didinama.

Antrosios kelionės dienos įspūdžiai

Gausybės šalų, lyg žalių šieno kupstą, pribarstytą Mississipi upę ties McGregor, Iowa, pervažiavę, atsirandame vešliuose Wisconsino valstybės plotuose. Rytiniu upės pakrančiu vingiuodamas kelias ištisoms valandoms patiekia nuostabaus pasigėrėjimo vertus gamtovaizdžius. Kartas nuo karto, lyg pakrančių grožio ryškesniam įvertinimui, plentas išneria į laukus ir miškus, kad po kurio laiko vėl vandens žydrumo su šlaitų žalumu derinin sugrįžtų. Vaizdams besikeičiant pasiekiame Almos miestelį, prie kurio vartų dešinėn pasukus įkopiame į augštuose šlaituose esantį Buna Vista sodą. Iš čia toli, kiek akis pajėgia įžvelgti, atsiveria upės ir jos klonių vaizdai. Jei Apvaizda lieknų dailių pušų nebūtų pagailėjusi, tai šių apylinkių puošnumas galėtų net prie Nemuno nuostabiųjų pakrančių lygintis. Vargu kur kitur būtų galima rasti geresnį atostoginį poilsį, jei tuo pačiu keleivio neslėgtų sunkios mintys, kodėl pačios gražiausios pasaulyje upės su ežerais turi žiauriausiam neprieteliui vergauti . . .

Švedų "sostinėje"

Po ilgesnės kelionės poilsiui bei praalkusio pilvo pasotinimui gana jauku sustoti pas kaimynus švedus Stockholme, Wis. Keleivį pasitinka paprasti ir nuoširdūs žmonės, o jų tik 124 šioje mažytėje vietovėje tegyvena. Todėl per neilgą laiką beveik su visais galima po žodį pasikeisti apie jų idiliškąją gyvenimą, kuris pasaulyje besiformuojančių audrų taip pat neišvengs, o tie žmoneliai daug apie tai neišmanydami vien dėl mokesčių didė-

Buffalo, S. Dak.

jimo dūsauja. Tur būt, žmonija taip ir dejuos kol šiame pasaulyje gyvens, nes patys vienas kito paguosti nesugeba.

Paul Bunyan žemėje

Persikėlę į vakarinį Mississippi upės krantą atsiduriame Minnesotos valstybėje, kurioje skaitoma virš 10,000 ežerų. Legenda sako, kad čia vaikščinėjęs milžinas Paul Bunyan, kurio kiekviena išmin ta pėda palikusi po ežerą. Šis vardas Minnesotoje bei kaimyninėse valstijose labai populiarus ir įvairaus turistinio biznelio vietovės juo dabinasi.

St. Paul'yje didinga katedra atkreipia keleivio dėmesį, primindama svarbesnius dalykus už iki išsisėmimo nuolat skubantį didmiesčio triukšmą. Kiek susipažinę su antrojo dvynuko — Minneapolio kasdieniu gyvenimu, vėl atsiduriame gaivinančiuose laukuose pakeliui link didžiulio Mille Lacs ežero. Šio ežero žavingumas ir žvejojimo sezonas per ištisus metus sutraukia žvejus — mėgėjus iš daugelio kaimyninių bei tolimesnių valstybių. Gerai įrengtos poilsiui vietos po atviru dangumi žymiai prisideda prie malonaus kelionės pajvairinimo. Savo ežerų gausumu šios vietovės pralenkia net mūsų Ežerėnų kraštą. Tačiau lietuvio siela tik ten pilną nusiraminimą tegalės surasti.

CHICAGOJE

Didžiausias jieškojimas

Didžiausias Chicagos istorijoje jieškojimas vykdomas bejieškant nusikaltėlių nužudžiusių 15 m. mergaitę Andersen. Jiešką 515 policininkų mokinių, 42 instruktoriai ir 100 policininkų. Policija vis dar nieko negali surasti, ir visus įtariamuosius paleido. Gyventojai prašomi suteikti informaciją. Mergaitės motina sakosi stengiasi užmiršti nusikaltėlį, kaip moko Bažnyčia. Apie savo dukterį motina sako, kad ji buvo duktė, kuria motina galėjo didžiuotis. Penktadienį mergaitė buvo palaidota.

Didysis savaitgalis

Didžiojo savaitgalio judėjimas prasidėjo vakar. Vaduodamiesi praeities daviniais Chicagos Motor klubo vadovybė teigia, kad per šį 3 ir pusės dienos savaitgalį Chicagoje žus 2 žmonės, keturi Cook apskrityje, 21 Illinois valstybėje ir 12 Indianos. Gi visose JA Valstybėse žus 420 asmenų. Klubas taip pat praneša, kad iš Chicagos į užmiestį pajudės 336,000 automobilių, gabendami milioną asmenų. Gi didelė dalis iš kitų valstybių lankysis Chicagoje. Iki penktadienio vakaro 10 val. sakoma, kad iš Chicagos išvyksta apie 200,000 automašinų. Visos tos mašinos grįš atgal pirmadienį po pietų.

Išbėgo iš po traukinio

Trys šeimos nariai iš Carpentersville, Ill., ištrūko iš šeimos automobilio, kai traukinys užvažiavo ant jų automobilio ir jį sutraiškė. Tai yra Albert Chernick, 25 m. amžiaus, jo žmona 22 m. amžiaus ir dviejų metų sūnus. Užvažiavęs ant bėgių ir pamatęs, kad ateina traukinys, Chernick griebė sūnų ir šoko iš savo mašinos. Uždaromi barjerai palietė žmoną, bet maža tesužeidė.

Moterys ir atomas

Žydžių moterų konferencija Chicagoje pasikvietė dr. Villiam Davidon, Atomo tyrinėjimo įstaigos Chicagoje pirmininką, pakalbėti apie atomą rugsėjo 9 d., po organizacijos vakarienės. Mokslininkas žydėms kalbės apie tai, ar galima apsisaugoti nuo atominės bombos.

Pajieškojimai

Per Tarptautinį bei Vokietijos Raudonąjį Kryžių pajieškomi šie asmenys:

Andriuškevičienė Ona ir vaikai: Vladas, Liolė, Vytautas ir Jadvyga. Turėtų gyventi Australijoje;

Ausvitz (Auschwitz) Vanda, gyvenusi Brandenburge;

Ancans Witold, apie 40 m., s. Aleksandro, gim. Postawa. Lietuvoje? Gyvenęs Vilniaus krašte;

Burinskienė Marcelė apie 60 m. amž.;

Briedienė Kazė, gim. 1895 Šeduvoje;

Briedis Juozas, s. Juozo ir Onos Korsakaitės, gim. 1912 m.9.10 Biržuose, Manoma, kad yra išemigravusi į JAV;

Blinstrubas Česlovas, s. Boleslovo, gim. 1926. Paskutinės žinios iš Australijos 1954.11.9 iš kurios kažkur kitur išvyko:

Burmonienė Ona, gim. 1918. Apie ją paskutinės žinios iš Stuttino 1944 m.;

Bruderienė Mėta apie 50 m. amž. Paskutinės žinios iš Pomeranijos 1943;

Blagnys Petras. Paskutinės žinios iš Anglijos 1945 m.;

Bartkus Pranas, s. Vinco, gim. 1898;

Bodendorf Waldemar gim. 1928. 11.29 Raseiniuose. Tarnavęs karo metu vokiečių tankų dalinyje ir paskutinės iš jo žinios gautos 1945 m. iš Danzigo;

Bodendorf Aleksander, gimęs 1885.2.26 Raseiniuose, malūninkas, gyvenęs Maslausiškėse prie Raseinių, 1945 m. sovietų kareivių prie Koesslin suimtas ir kažkur išgabentas;

Čižauskas Juozas, gim. 1920 m., s. Petro. Paskutinės žinios iš Vakarų Vokietijos;

Dibulskis Kazys, Dibulskytė-Gabals Domicelė ir Dibulskytė-Žemgalis Ona. Paskutinė gyvenamoji vieta: Estomba, Argentina;

Dauniackas Vladas ir žmona Ona Paskutinis adresas Belgija, Etoile, Hainaut 1950 m.;

Dros Hermann, žmona Petronėlė ir vaikai: Inge, Elisabeth, Hermann ir Hans. Paskutinės žinios 1955 m. iš Wuelburg a.d. Lahn, Vokietija;

Daugirdas Juozas, žmona Franciška ir vaikai Jonas ir Vytautas, visi iš Vilkaviškio;

Eigelis Vytautas, gim. 1905 m. ir sūnus Ignas, gim. 1928.8.10, gyvenę Diepholz ir Bensheim - Auerbach stovyklose Vokietijoje. Turima žinių, kad yra išemigravę į JAV;

Giniotas Antanas, s. Adomo, g. 1902 ir žmona Rosalija;

Gansiniauskas Česlovas, gimęs 1928 m. Ukmergėje;

Gutkov Vasilij, gim. 1920.3.20 Tauragėje;

Grigolavičius Pranas, s. Simono, gim. 1912-1913 m. 1930/31 išemigravęs į Braziliją;

Jodalčio Justino (kunigo), grįžusio iš Shiiro, pajieškomi giminės Vakaruose;

Jasiūnienė Jadvyga-Dulinskytė, gim. 1890.3.18 Liepiškių km., Šiaulių ap., 1913 išemigravusi į JAV;

Janulevičius Anicetas, gim. 1929. 10.14 Lankeliškiuose, Vilkaviškio apskr.;

Javarauskas Antanas;

Jurgelis - Jurgelionis Bronius ir Klemenssas, s. Antano;

Juškevičienė - Aleksiutė, Anelė, gim. 1921.12.23;

Juozaitis Antanas, s. Juozo, g. 1915. 1945 m. gyvenęs Austrijoje;

Ilčionis Vladas, 1947 m. gyvenęs Bavarijoje;

Jakubauskas Stasys, s. Antano. Paskutinės žinios 1950 m. iš IRO stovyklos Kemptene;

Janusonis Mykolas, s. Mato, gim. 1900. Paskutinės žinios iš stovyklos Hamburge 1947 m.;

Kirdaikienė - Petrauskaitė Juzefa, gim. 1919/20 Tauragėje;

Kessel, Paul, gim. 1910 m.;

Kosiča Vincas, s. Vinco, gim. 1909 m. 1945 m. buvęs Vakarų Vokietijoje;

Kabelis Jonas, gim. 1903.2.6. iš Panevėžio;

Klug Albert - Gustav, gim. 1925. 2.20 Kybartuose. Paskutinės žinios 1945 m. iš Ludwigshafen;

Karpavičius Ignas, s. Igno, gim. 1921 m. 1942 m. buvo išgabentas darbams į Austriją;

Kališauskienė - Heningaitė Ema, d. Prano. 1945 m. buvo Vakarų Vokietijoje. Gimusi 1909 m.;

Kiškonis Vytautas, gim. 1928 Paskutinės žinios 1946 m. iš Londono;

Kačmarinas Zigmantas, gimęs 1902 m. Šiauliuose;

Kasputis Juozas, s. Antano, g. 1911 m. 1944 m. išvežtas į Vokietiją;

Kiedaitis Juozas, gim. 1902 m.;

Kuras Antanas, gim. 1919 ir Augustas, gim. 1926 m., s. Antano. 1949 m. gyveno Anglijoje;

Kieras Juozas, s. Motiejaus. Paskutinės žinios iš Švedijos 1948;

Leščinskas Juozas, gim. 1903 m. Daugučiuose prie Kėdainių, pašto tarnautojas Varėnoje;

Liubomirskaitė Jadvyga arba Hecht Hedwig, gim. 1919 m.;

Lange Karolis, gim. 1916.10.11. 1946 m. iš Hanau stovyklos pervežtas į Marburgą;

Lingienė - Sekutaitė Apolonija, apie 55-60 m. amž. Jos vyras iš Lietuvos sūnui rašęs, kad ji randasi Vakarų Vokietijoje;

Meškerevičius Juozas, s. Stasio;

Meinoraitė Elvyra, d. Jono, gyvenusi Berlyne;

Mačiokas Mykolas;

Margevičius Justas, gim. 1925.3.3 arba 1925.5.6 Virbalyje. Manoma, kad 1950 m. išemigravo į JAV;

Modzeliauskas Stasys, g. 1914;

Miekevičius Pranas, gim. 1914 metais;

Dr. Minginas Zenonas, 56-58 m. amž.;

Martinkus Zigmas, gim. 1910 Skaudvilėje. Manoma, kad yra išemigravęs į Australiją;

Martinkaitytės Gražina ir Teresė, 1945 m. gyvenusios Vokietijos Rytų zonoje, Gross Ansdorf;

Naujokas Jonas, gim. Norkiškės dvare. Manoma, dabar yra JAV;

Pankranz Agnes, gim. 1927 Sapronskaja obl. (merg. pav. Heinrichovna);

Panuškis Kazys, gim. 1922 Kaune. 1943 m., kaip politinis kalinys, deportuotas į Estiją;

Preikšaitis Juozas, gim. Tauragėje. Tėvas Martynas;

Paulauskienė - Miltakytė Viktorija, gim. 1907 Punske;

Parulis Petras, s. Juozo ir Onos, gim. 1898.VI.7 Kalvarijoje, paskutinė gyv. vieta Panevėžys. Manoma yra išemigravęs į JAV.

Pautenis Juozas, po pirmojo Pasaulinio karo 1919 iš Anglijos, kažkur išemigravęs;

Pučinsas Kazys;

Ripskis Vytautas, 1944 m. gyvenęs Neu Stetin;

Rudavičius Stasys, gim. 1895, s. Valerijono ir Jadvygos, gyvenęs Kaune;

Rainis Bronius, s. Juozo, gyvenęs Vilkaviškyje. Manoma, kad yra išemigravęs į Australiją;

Savickaitė Elena, gim. 1911.7.14 Petrograde.

Staškevičius Jonas, 1944 gyvenęs Bamberge;

Stonys Pranas, gim. 1926 m., gyvenęs Šiauliuose, 1942-45 šoferavęs prie Štralo;

Savickas Romualdas, s. Aleksandro, gim. 1924.7.25, paskutinės žinios 1946 iš Itzehoe, Vokietijoje;

Syrnotowitsch Christina - Besesniewitsch, gyvenusi Kariškių dvare, netoli Šiaulių;

Stungurys Antanas ir žmona Ona;

Švetikaitė Bronė, d. Česlovo, 24 m. amžiaus;

Sadžius Remigius, gim. 1933.1.20 Kaune;

Sungailą Juozas, s. Kazio, gim. 1907 Lopaičiuose;

Sacevičienė Liucija, gim. 1905 metais;

Strimaitis Jonas, gim. 1924.7.14 Putinų kaime. Dirbo Belgijoje anglių kasyklose;

Sirgedas Povilas ir Veronika, g. 1911.8.2, paskutinė gyvenamoji vieta Bamberg, Vokietija;

Starkutis Stasys, gim. 1929.9.2, Gedminaičiuose;

Stripeika Leonas, gim. 1911.4.1;

Stončius Bronislovas, gim. 1927. 5.15 Pagramantyje;

Šidagis Vaclovas;

Špučys Vilius, gim. 1918 m., paskutinės žinios 1949 m. iš Sydney, Australijos;

Šmitienė-Strimilaitė Bronė, gim. 1908 m. Tauragės apskr., paskutinės žinios iš Vakarų Vokietijos 1945 m.;

Šulskis Jurgis, gim. 1911.4.23 ir Jonas, gim. 1920.4.24, s. Mykolo;

Šapalienė - Stonaitė Uršulė, g. 1902 m.;

Šalkauskas Česlovas, g. 1911 met.;

Ščiukaitė - Ščiukas Anelė - Angelė, d. Antano ir Marijos, g. 1925. 3.5 arba 1924 m., manoma išemigravusi į JAV;

Šimanauskienė Izabelė, d. Jurgio Čekanavičiaus, gim. 1918.4.5, manoma išemigravo į JAV;

Tankevičius Vaclovas;

Tarasevičius Juozas, gim. 1914 m. Kaune;

Trumpis Benediktas, gim. 1919. 16.1 Dadviliškėje;

Tarvydas Vladas ir Juozas, g. 1924 ir 1925 m., s. Petro, 1944 m. Vladas buvo vokiečių kariuomenės lazarete, o Juozas šoferavo Austrijoje;

Trofimow Vasilij, gim. 1926 m., buvęs 1943 m. Brandenburge, Vokietijoje;

Urbonavičius Bronius, s. Prano, gim. 1924.12.25, šoferis;

Varnauskas Vaclovas, gim. 1923 m., paskutinės žinios iš Anglijos;

Vilimas Aleksas. s. Kosto, gim. 1914, Kuršėnų valsčiuje;

Vaičiūnienė - Belazaraitė Anastazija, g. 1918 m., d. Prano ir Onos, 1944 m. buvo ligoninėje Rostoke, Vakietijoje, o 1947 m. rašė motinai laišką iš Italijos;

Valdžionė - Starkutė Janina, g. 1915-1920 m. Gedminaičiuose;

Volodkaitė - Vaičiulienė Jadvyga, gim. 1916.4.24 Velyki - Luky, Rusijoje, manoma kad 1949 m. išemigravo į Australiją;

Žukauskas Antanas.

Visais pajieškojimo reikalais prašome kreiptis į PLB Vokietijos Krašto valdybą šiuo adresu:

LITAUISCHES ZENTRALKOMITEE IN DEUTSCHLAND,
17a) Weinheim a. d. Bergstrasse
Postfach 233
WESTDEUTSCHLAND

VYRAI MOTERYS
Susipažinimui siūloma
RIBOTAM LAIKUI $2.00
Cyclo - Massage — Physical Therapy — Foot Technique padeda kraujo cirkuliacijai.
ANTHONY GUCCIARDI, Masseur
7857 S. Halsted St., Room 206
Chicago, Ill.
Atdaras pirmad. ir ketv. iki 7 v. v. Skambinti STewart 3-3944, Ext. D. G. susitarimui.

DĖMESIO!
Neužmirškite siųsti pakietus maisto, rūbų, apatinių baltinių (naujų ir vartotų) į savo gimtąjį kraštą. Jums persiųs
HARDING BARGAIN
2551 S. Harding Ave., Chicago, 23, Ill.
FRontier 6-4875
Atdara kasdien nuo 6 iki 8 val. vak. Šeštad. visą dieną. Sekm. iki 12 v. d.

COMPLETE
FORMICA KITCHEN
PILNAI ĮRENGIAME
FORMICA VIRTUVES
$1,395 su įrengimu
ŽEMAS ĮMOKĖJIMAS
MARSH KITCHEN
DIVISION HOUGH MFG. CO
6242 W. 26th St.
GUnderson 4-3112, Berwyn, Ill.

Skelbtis DRAUGE, apsimoka, nes jis yra plačiausiai skaitomas lietuvių dienraštis o skelbimų kainos yra prieinamos visiems.

A. A.
URŠULA ŠAULINSKAS
(Matejošiūtė)
Gyveno 5238 S. Monitor Ave.
Mirė rugp. 29 d., 1957, 2:58 val. ryto, sulaukus pusės amž. Gimė Lietuvoje; kilo iš Panevėžio apskr., Kupiškio parap., Dapsų kaimo.
Pasiliko dideliame nuliūdime 2 dukterys: Sesuo M. Viventia, Šv. Kazimiero vienuolyne, ir Bernice Pozulp, 2 sūnūs: Stephen ir Albert, 2 seserys: Anna Bagdon ir Mary Zagarja, marčios, žentas, anūkai ir kiti giminės.
Priklausė Apaštalystės Maldos Draugijai ir Šv. Kazimiero Rėmėjų Draug.
Kūnas pašarvotas Petkaus koplyčioje, 6812 So. Western Ave.
Laidotuvės įvyks šeštad., rugpjūčio 31 d., iš koplyčios 8:30 val. ryto bus atlydėta į senąjį Švenč. P. M. Gimimo parapijos bažnyčią, kurioje įvyks gedulingos pamaldos už velionės sielą. Po pamaldų bus nulydėta į Šv. Kazimiero kapines.
Nuoširdžiai kviečiame visus giminės, draugus ir pažįstamus dalyvauti šiose laidotuvėse.
Nuliūdę: Dukterys, sūnūs, seserys ir kiti giminės.
Laidotuvių direktorius Antanas Petkus. Tel. GRovehill 6-2345.

A. A.
BRONISLAVA RIMKIEWICZ
Pagal tėvus Jurewicz
Gyveno 4639 S. Honore St.
Mirė rugp. 29 d., 1957, 1:10 val. popiet, sulaukus pusės amžiaus. Gimė Lietuvoje; kilo iš Ariogalos parap., Viliošių vienkiemio.
Pasiliko dideliame nuliūdime 2 sūnūs: Walter ir Michael ir jų šeimos, 2 seserys: Josephine Talmont ir Ona Stulginskienė, gyv. Waterbury, Conn., ir jų šeimos, kiti giminės, draugai ir pažįstami.
Kūnas pašarvotas Zudyckio koplyčioje, 1646 W. 46th St.
Laidotuvės įvyks antradienį, rugsėjo 3 d., iš koplyčios 9 val. ryto bus atlydėta į Šv. Kryžiaus parapijos bažnyčią, kurioje įvyks gedulingos pamaldos už velionės sielą. Po pamaldų bus nulydėta į Šv. Kazimiero kapines.
Nuoširdžiai kviečiame visus gimines, draugus ir pažįstamus dalyvauti šiose laidotuvėse.
Nuliūdę: Sūnūs ir kiti giminės
Laidotuvių direktorius Z. Zudyckis. Tel. YArds 7-0781.

DIENRAŠTIS "DRAUGAS" SKELBIA SEPTINTĄJĮ

ROMANO KONKURSĄ

KONKURSO MECENATAS
JONAS ANDRULIS
skiria tūkstančio (1,000.00) dolerių premiją.

1. Dienraštis "Draugas" talkininkaujant "Draugo" Bendradarbių klubui, skelbia naują lietuviško romano konkursą. Paskutinė data konkursui skiriamo romano rankraščiui įteikti — 1957 m. gruodžio 1 diena.

2. Geriausiam romanui skiriama premija — tūkstantis dol., kurią paaukojo pramonininkas Jonas Andrulis iš Michigan valstybės.

3. Jury komisiją sudaro Benediktas Babrauskas, Jonas Kavaliūnas, Petras Maldeikis, Juozas Švaistas-Balčiūnas ir Domas Velička.

4. Romano siužetą pasirenka patys autoriai. Romanas turi būti parašytas mašinėle, nemažesnis kaip apie 200 romano formato puslapių.

5. Kūrinius siųsti adresu: Romano Konkurso Komisijai, "Draugas", 4545 W. 63rd St., Chicago 29, Ill.

6. Sprendimo bešališkumui patikrinti autoriai turi pasirašyti slapyvardžiu, o atskirame uždarame voke pažymėti savo tikrąją pavardę ir adresą, ten pat įrašant romano antraštę ir pasirinktą slapyvardį.

7. Tūkstančio dolerių premiją gavęs autorius be papildomo honoraro pirmosios laidos teises perleidžia "Draugui", įskaitant teisę spausdinti dienraštyje ir išleisti atskiru leidiniu. Jei knyga duotų pelno, jis yra skiriamas romano premijos fondui. Premijos nelaimėję autoriai spausdinimo sąlygas nuspręs abipusiu susitarimu.

Amer. Liet. B-nės New Haven'o Apylinkės Valdybos vicepirmininkui

A. † A.

VLADUI NORKŪNUI mirus,

jo šeimai ir giminėms reiškia gilią užuojautą

ALB New Haven'o Apyl. Valdyba ir bendruomenė

Skaitykite ir platinkite dienraštį "Draugą".

× **Motinos Immaculatos** ir **Conceptos** 50 metų vienuolinio gyvenimo sukaktuvės vakar buvo labai iškilmingai atšvęstos vysk. V. Brizgio mišiomis. Neeilinį šia proga pamokslą pasakė prel. L. Mendelis. Šios sukaktuvės yra ypač pažymėtinos dėl to, kad seselės Immaculata ir Concepta yra dvi iš trijų pirmųjų kazimieriečių. Visos kongregacijos auksinio jubilėjaus mišios įvyksta šiandien, kurias laiko Jo Eminencija kard. S. Stritch.

× **Žurnalo "Musical Leader"** š. m. rugpjūčio mėnesio nr. (8) viršelis yra papuoštas žinomos mūsų muzikės Alice Stephens dideliu atvaizdu, užėmusiu visą viršelio puslapį. Taip pat žurnale randame ilgesnę informaciją apie A. Stephens veiklą ir trumpą žinutę apie žymiojo mūsų kompozitoriaus Vlado Jakubėno pakvietimą į De Paul universitetą dėstyti muziką nuo š. m. rudens.

× **Marija ir Antanas Čeponiai,** kurie turi savo gražią rezidenciją 5623 So. Paulina St., porą savaičių atostogavo Hollywood, Floridoje, ir ten nusipirko vieną iš gražiausių rezidencijų Floridoje. Kun. A. Čeponis, vikaraująs Our Saviour parapijoje, 462 E. State St., Jacksonville, yra Čeponių sūnus. Čeponiai yra Šv. Kryžiaus ilgamečiai parapiečiai.

× **Dr. A. Milašis** baigė interno praktiką Southtown ligoninėje.

× **Dainininkė J. Francis** neseniai grįžo iš Vakarų Europos. Chicagoje ji lankėsi pas tėvus, o vėliau išvyko New Yorkan.

× **Prel. Jurgis Paškauskas,** Švč. Panelės Gimimo parapijos klebonas, savo į prelatus pakėlimo proga LRK Federacijai paaukojo $100. Federacija už auką prelatui nuoširdžiai dėkoja.

× **Prof. V. Tumėnienė,** užbaigusi 2 mėn. gydytojo darbą mergaičių stovykloje Wisconsine, sugrįžo ir apsigyveno Chicagoje pas Žilius, 7052 Maplewood Ave., Chicago 29, Ill., tel. WA 5-3763.

× **Stud. Irena Valaitytė,** vasaros atostogų metu dirbusi "Drauge" atidarytame pašto skyriuje, dabar išvyko į Studentų Ateitininkų stovyklą. Po to vėl tęs toliau studijas Xavier College, Chicagoje.

× **Studentų Ateitininkų Sąjunga,** Akademinis Skautų Sąjūdis ir Lietuvių Studentų Santara rugsėjo 2 d. ALRKF stovyklavietėje Manchester, Mich., rengia Akademinio Jaunimo Susiartinimo dieną. Šios šventės iniciatorius — SAS.

× **Lietuvių Prekybos namuose** — Furniture Center naujas prekiavimo laikas: pirmadieniais, ketvirtadieniais ir penktadieniais nuo 9 val. ryto iki 9:30 val. vak. Kitomis dienomis 9 val. ryto iki 6 val. vak. Sekmadieniais uždaryta.

× **Simas Velbasis** praneša, kad baleto pamokos prasidės rugsėjo 4 d. 5—6 ir 6—7 val. vak. Lietuvių Auditorijoje, 3133 So. Halsted. Marquette parke prasidės rugsėjo 5 d. 5 v. vak., 2548 W. 69 St. Priimami nauji mokiniai berniukai ir mergaitės. Teirautis pas S. Velbasį tel. GR 6-6747.

× **Mėlynosios naktys,** romanas, einąs "Drauge", susilaukia iš skaitytojų gražių įvertinimų. Ta proga įspėjame skaitytojus, kad romanas atskira knyga nebus išleistas.

KVIEČIAME DALYVAUTI MŪSŲ IŠVAŽIAVIME

Lietuviška visuomenė gausiai ir nuoširdžiai lankė dienraščio "Draugo" metinius išvažiavimus per praėjusius 25 metus. Per pastaruosius 7 ar 8 metus tie metiniai Darbo dienos išvažiavimai buvo tiesiog milžiniški, nes naujieji ateiviai labai gausiai lankė. Administracija yra ir visad bus dėkinga lietuviškai visuomenei už tokią nuoširdžią paramą.

Štai ateinantį pirmadienį, rugsėjo 2 d., įvyksta kitas dienraščio "Draugo" metinis išvažiavimas Oaks (Slovak) Grove, prie 11900-tos ir Archer kelio, Lemont, Ill. Dienraščio "Draugo" administracija ir vadovybė nuoširdžiai kviečia plačiąją visuomenę atsilankyti į šį metinį išvažiavimą ateinantį pirmadienį. Pelnas, kuris bus gautas iš šio parengimo, ypatingai šiais metais yra labai reikalingas, nes naujojo pastato išlaidos yra nepaprastai didelės ir reik tikėtis, kad josios ir bus tokios per kelis metus, kol įvykdysime pilną persitvarkymą naujose patalpose. Todėl "Draugo" administracija ypatingai nuoširdžiai kviečia visus gausiai ir dosniai remti šį išvažiavimą.

"Draugo" Radijo valanda

Išvažiavimo metu nebus formalios programos, bet per visą laiką veiks "Radijo valanda", kuri bus girdima per garsiakalbius; tai valandai vadovaus trys humoristai: **Vladas Būtėnas, Alb. Valentinas** ir **dr. S. Aliūnas.** Jų kalbose bus nemažai humoro, įdomių pranešimų bei patriotinių posakių.

Šiais metais pirmą sykį bus prašoma auka už pastatymą automobilių, bet už tas aukas automobilistai turės progą laimėti $100.00 vertės dovanų.

Užkandžių pristatytoja bus Ona Viržintienė, Ann's Restaurant savininkė; be kitų gardumynų, šiais metais bus rūgštaus pieno, kurio kitais metais nebuvo. Bronius Jonušas vadovaus šokiams ir jaunieji galės šokti keturias valandas.

Šiais metais taip pat pirmą sykį pasirodys S. Metriks, Farm Foods savininkas, su dideliu sūrių pasirinkimu, o sūrį bus galima nugurkšniuoti su bufeto patiekalais, kuriuos pristatys Don Varnas legionieriai.

Vienu žodžiu, lietuviškai visuomenei reik atsilankyti į šio ateinančio pirmadienio išvažiavimą, nes tokiu būdu galima gražiai paremti dienraštį "Draugą", atnaujinti senas bičiulystes ir praleisti paskutinę vasaros laisvą dieną atvirame ore.

Tai iki pasimatymo dienraščio "Draugo" metiniame išvažiavime Oaks (Slovak) Grove, Lemont, Ill., ateinantį pirmadienį, Darbo dieną.

× **Jokimas Jakimavičius,** gyvenąs Kankakee, Ill., šiais metais jau yra pergyvenęs dvi nelaimes. Jis kovo mėnesį nukritęs labai susižeidė savo kairiąją koją — nusilaužė kulną. Buvo ligoninėj, vaikščiojo su kriukiais, bet dar gerai ir dabar negali vaikščioti. Kita jo nelaimė — tai nuostoliai, kuriuos padarė vanduo jo namuose. Žalos buvo padaryta už 2,000 dolerių. Linkime mūsų dienraščio mielam skaitytojui J. Jakimavičiui laimingai išbristi iš jį užplūdusių nelaimių.

× **Malvina Medeišienė, Angela Kilmitz ir Chas Jankist,** Tuck Pointing kontraktorius, paaukojo po $25 plytai, kuri bus įmūryta į Labdarių prieglaudos priestatą; jie taipgi dalyvaus bankete, kuris įvyks spalio (Oct.) 20 d. Hilton viešbutyje. Prisidėkime ir mes prie to švento labdaringo darbo, kuris yra toks reikalingas; juk nė vienas nežinome ateities; gal ir mums teks ten gyventi. Prisidėkime prie tos naujos statybos nors po vieną plytą ir tuo būdu ten įrašydami savo vardą.

× **Sofija Barcus** radijo programoje ryšium su įvykstančiais rugsėjo 8 d. Šiluvos atlaidais, kurie bus švenčiami visose lietuvių katalikų bažnyčiose Amerikoje, pirmadienį, rugsėjo 2 d., 7 val. vakare bus pasakojama toliau apie nepaprastus Šiluvos įvykius. Šiais pasakojimais apie Šiluvą klausytojai rodo nepaprastai didelį susidomėjimą. Apie minimuosius įvykius pasakoja gražiakalbis Vytautas Kasniūnas.

× **Raimondai Kliore** (Kliorytei) yra laiškas iš Šveicarijos, atsiųstas adresu % Knights of Lithuania Hall. Atsiimti "Drauge".

× **Juozapas ir Antanina Aukštaičiai** šiandien švenčia auksinį vedybų jubilėjų. Pradeda pamaldomis Gimimo parap. bažnyčioj, baigia banketu South Shore Country klube. Jie gyvena nuosavoj rezidencijoj — 7157 So. California ave.

× **Amerikos Lietuvių Bendruomenės Tarybos suvažiavimas** prasideda šį šeštadienį Morrison viešbutyje 79 W. Madison St., bet ne Harrison viešbuty, kaip buvo rašyta kvietimuose.

× **Beniui Anuprui-Pranui,** Kajetono sūnui, yra laiškas nuo jo dukters. Rašoma, kad jis iš Lietuvos yra išvykęs 1910 m. ir Amerikoje gyvenęs kartu su savo seserim šiuo adresu: John Peleskis, 2929 — 13 St., Kenosha, Wis. Dabar turimomis žiniomis, jis esąs senelių prieglaudoje. Kas jį pažįsta ir žino adresą, prašomas pranešti "Draugui", kad galėtume jam tą laišką persiųsti.

× **Algirdas Budreckas** jau grįžo iš atostogų, kurias su žmona praleido Floridoje, ir vėl pradėjo nekilnojamojo turto pirkimo-pardavimo darbą savo įstaigoje, esančioje 4081 Archer Ave. Grįžo nudegęs saulėje, sustiprėjęs, įgavęs naujų jėgų ir vėl pasiryžęs maloniai patarnauti savo tautiečiams.

× **Kun. Antanas Rubšys,** iki šiol profesoriavęs San Diego Kunigų seminarijoje, šiomis dienomis išvyksta į Romą tolimesnėms studijoms. Vykdamas apsilankė ir "Draugo" patalpose.

× **Eligija ir Teresė Šuopytės,** gyvenančios Chicagoje, džiaugiasi neseniai gavusios siuntinį iš Lietuvos nuo savo tetų: siuntinys yra gintaro ir rankų darbo audiniai.

× **Kun. I. Vichuras,** naujasis parapijos klebonas, yra pagerbiamas sutikimo vakariene Šv. Pranciškaus parapijoj, Indiana Harbor, Ind., sekmadienį, rugsėjo 1 d. 6 val. vakaro.

Du šimtai pranešimų

Chicago Tribune paskyrė 50,000 dolerių premiją tam, kas padės išaiškinti mergaitės žudikus. Ligi to laiko atsiliepė jau 200 asmenų, kurių pranešimai perduoti policijai.

KAS KĄ IR KUR

— **Chicago jūrų skautų tėvų žiniai** pranešame, jog Jub. Jūrų Skautų stovykla uždaroma rugpjūčio mėn. 31 d. Stovyklautojų daiktus galima atsiimti nuo rugpjūčio 31 d. 8 v.v. Jūrų skautų būkle, 5715 So. Richmond Ave.

OPERAI REIKIA MOTERŲ

Statomai "Fausto" operai reikia moterų balsų. Nemaža moterų, kurios praeitą trečiadienį suspėjo prieš lietų atvykti, jau užsiregistravo, tačiau kitoms didelis lietus tai sutrukdė padaryti.

Todėl maloniai prašome visas moteris ir mergaites, galinčias dainuoti operos chore, atvykti šį trečiadienį, RUGSĖJO 4 D., nuo 7:30 iki 9:30 val. vakare, į Don Varno posto patalpas, 6816 South Western Ave. registracijai. Norinčios gauti daugiau informacijų, prašomos paskambinti telefonais FR 6-0787 arba RE 7-0235 ir operos rengėjai suteiks reikalingas informacijas.

Opera bus statoma Chicagos Lietuvių Vyrų Choro sekančiais metais Chicagoje.

ADM.

PADĖKA

Visiems mus sveikinusiems telegramomis, laiškais ar žodžiu, visiems įteikusiems mums dovanas mūsų 50 metų vedybinių sukaktuvių minėjimo proga ir visiems šiame minėjime dalyvavusiems šiuo reiškiame gilią padėką.

Čiurlionio Ansambliui ir jo gerbiamam vadui Alfonsui Mikulskiui už įteiktą mums to minėjimo proga gražų adresą, už gausias gėles ir tartą gražų pasveikinimą ir solistei Juzei Kristolaitytei — Daugelienei už labai gražų giedojimą to minėjimo proga pamaldų metu bažnyčioje tariame nuoširdią padėką.

Juzė ir Steponas Nasvyčiai

Perskaitę "Draugą" duokite kitiems!

PUIKUS UŽMIESČIO GYVENIMAS tik 10 minučių atstumu nuo milijoninio miesto. Tai kiekvienos šeimos svajonė. Šitą svajonę Jūs galite įgyvendinti už nebrangią kainą. Pamatykite ultramodernius namus, statytus lietuvio kontraktoriaus Valerijono Šimkaus, gražioje Willow Springs Heights apylinkėje, ant gražios kalvos, prie didžiuilo ąžuolyno. Ten Jūsų lauktų liuksusinis priemiesčio gyvenimas, puikūs sodai ir gėlynai, o taip pat patogus susisiekimas, apsipirkimas, mokyklos ir bažnyčios. Namai pastatyti įvairių stilių forma pradedant "California ranch" ir baigiant pačiu moderniausiu "split level". Brangus akmuo ir dekoratyvios plytos namus ypatingai puošia. Kiekvienas namas turi po penkis ar net septynis didelius "picture window", septynis arba aštuonis ypatingai didelius kambarius ir barus bei poilsiui ir žaidimams patalpas rūsiuose. Trys arba keturi miegamieji. Po dvi spalvotas plytelių maudynes. 2 mašinų apšildomi garažai. Pirmos rūšies ąžuolo medžio darbai. 50×175 sklypai. Dauguma namų turi prancūziškus arba New Orleans'o stiliaus balkonus, papuoštus geležiniais ornamentais. Kodėl nepavažiuoti ir nepamatyti? Šį sekmadienį du pavyzdiniai namai bus atdari apžiūrėjimui. Vykite Archer Ave. į pietus į Willow Springs, tada ties numeriu 8350 pasukite kairėn į Nolton Ave. ir pavažiavę tris blokus rasite Mount Forest Estate projektą.

VALERIJONAS ŠIMKUS
GENERAL CONTRACTOR
515 Nolton Ave., Willow Springs, Ill. Telefonas: TErminal 9-5531

Kviečiame visus į didelį rudeninį

LABDARIŲ

Pikniką - Išvažiavimą,

kuris bus š. m. rugsėjo (September) 1 dieną, šį sekmadienį,

LABDARIŲ OKYJE — HOLY FAMILY VILLA,
123 gatvė — trys mylios į vakarus nuo La Grange Road.

Piknike gausite įvairiausių skanių valgių — kugelio, rūgštaus pieno, dešrų, šviežio medaus ir kt. Piknike taip pat bus įvairiausių pramogų, ypač vaikams.

6 VAL. VAKARE BUS BILETŲ TRAUKIMAS laimėti 1957 — Oldsmobile — automobilį.

Kas dar negrąžino knygelės šaknelių (stubs) — galėsite tą dieną grąžinti Labdarių piknike.

Visas pelnas skiriamas naujai senelių prieglaudos padidinimo statybai, kuri netrukus bus pradėta.

A.L.R.K. LABDARIŲ SĄJUNGOS VALDYBA

KAS TIK TURI GERĄ SKONĮ, VISKĄ PERKA PAS LIEPONĮ!

Prekės be brokų, kainos žemiausios Chicagoje, išsimokėjimai iki 3-jų metų. Europos ir Amerikos žymiausių firmų baldai, Televizijos, Šaldytuvai ir visa namams ir ofisams įrengti.

Moderniškiausia lietuvių baldų prekyba Chicagoje
LIETUVIŲ PREKYBOS NAMAI —
FURNITURE CENTER, INC.
3222-24-26 So. Halsted St. Victory 2-4226
Atidaryta: pirmadieniais ir ketvirtadieniais 9—9:30, kitom dienom 9—6, sekmadieniais uždaryta.

DRAUGO
Didysis Metinis
IŠVAŽIAVIMAS!

Pirmadienį (Labor Day), rugs. 2 d., 1957 m.
OAKS (SLOVAK) GROVE
11900 Archer Ave., Lemont, Ill.

DRAUGAS paprastai suruošia tik vieną metinį pikniką ir tas būna pats didžiausias iš visų Chicagos apylinkė pikniką.

DRAUGO metiniame išvažiavime Chicagos ir apylinkės lietuviai pasimato su seniai matytais bičiuliais bei giminėmis.

Gražusis ir didysis Oaks daržas turi daugiau patogumų ir erdvės negu bet kuris išvažiavimų daržas Chicagos apylinkėje.

Don Varnas Amerikos Legijonierių Postas patarnaus prie bufeto ir prižiūrės automobilių pastatymą.

DRAUGO išvažiavimo programoje bus išpildyta "DRAUGO RADIJO VALANDA", kurioje dalyvaus žum. Vladas Butėnas, Alb. Valentinas ir dr. S. Aliūnas.

Ona Viržintienė, Ann's Restaurant savininkė vaišins susirinkusius svečius.

Mokesti nuo kiekvieno automobilio $1.00, automobilių biletams bus piniginės ir prekinės dovanos.

Gros skambus B. Jonušo orkestras šokiams ir bus nuolatinė programa, kuri paįvairins dienos įvykius.

S. Metriks, Farm Foods krautuvės savininkas pardavinės p. Andrulio Michigan Farm surius.

Autobusų tvarkraštis:
11;00 val. ryte ir 2;00 val. p.p. išvažiuoja nuo Dievo Apvaizdos parapijos bažnyčios;
11;30 val. ryte ir 2;30 val. p.p. išvažiuoja nuo Aušros Vartų parapijos bažnyčis;
12;01 ir 3;00 val. p.p. išvažiuoja nuo šv. Antano parap. bažn.;
11;00 val. ryte ir 2;00 val. p.p. išvažiuoja nuo šv. Kryžiaus parapijos bažnyčios;
11;30 ryte ir 2;30 val. p.p. išvažiuoja nuo Nekalto Prasidėjimo parapijos bažnyčios;
11;30 val. ryte ir 2;00 val. p.p. išvažiuoja nuo Gimimo Panelės Švenčiausios parapijos bažnyčios;
11;00 val. ryte ir 2;00 val. p.p. išvažiuoja nuo šv. Jurgio parapijos bažnyčios.
6;30 ir 7;00 val. p.p. autobusai išvažiuoja į Chicagą.

Kviečiame lietuvišką visuomenę į šį metinį išvažiavimą.

DRAUGO IŠVAŽIAVIMO RENGĖJAI