MIDWEST INTER-LIBRARY CENTER CHICAGO
MIDWEST INTER-LIBRARY 5721 COTTAGE GROVE AVE. CHICAGO 37, ILL.

DRAUGAS
THE LITHUANIAN DAILY FRIEND
PUBLISHED BY
THE LITHUANIAN CATHOLIC PRESS SOCIETY
4545 WEST 63RD STREET CHICAGO 29, ILL.
TELEPHONE LUDLOW 5-9500
LEADING DAILY FOR OVER A MILLION LITHUANIANS

GRATIS

DRAUGAS

THE LITHUANIAN DAILY FRIEND

DRAUGAS
LIETUVIŲ KATALIKŲ SPAUDOS DRAUGIJOS
LEIDŽIAMAS LIETUVIŲ DIENRAŠTIS
SU ŠEŠTADIENINIU MOKSLO, LITERATŪROS IR MENO PRIEDU
DRAUGAS ĮSTEIGTAS 1909 M.

Nr. 228 | Price 10 cents | PRINTED IN TWO PARTS | ŠEŠTADIENIS, RUGSĖJO (SEPTEMBER) 28, 1957 | ŠIANDIEN "DRAUGAS" 14 PSL. | Kaina 10 centų | Vol. XLI

KAS PASKATINO IKE SIŲSTI KARIUS Į PIETUS?

Maskva atvežė latvį profesorių propagandai į Jungtines Tautas

SALOMĖJA NARKELIŪNAITĖ,
Mūsų speciali korespondentė Jungtinėse Tautose

JUNGTINĖS TAUTOS. — Jungtinių Tautų delegatų valgykloje rugsėjo 20 d. įvykusiame parengime Japonijos užsienių reikalų ministeriui Fujiyama pagerbti, teko atsitiktinai susitikti ir tą Latvijos profesorių, kurį sovietai šiemet atsivežė savo delegacijoje panašiai, kaip prieš dvejus metus buvo atsivežę ir Lietuvos profesorių Juozą Matulį.

Tame parengime dalyvavo beveik visos delegacijos, kurių tarpe buvo ir sovietinė su savo užsienių reikalų ministeriu Gromyko priešakyje. Tą latvį delegatą prof. Janį V. Peivę Jūsų korespondentei parodė ir su juo supažindino Gromyko pavaduotojas Vasilij Kuznecov, tardamas:

— Šiemet neatvežėme lietuvių, bet latvis yra.

Kitoje salės pusėje tas latvis su būreliu rusų, jų tarpe ir amerikiečių korespondentų, gurkšnojo apelsinų sunką.

Pasikalbėjimas su latviu

— Tai, va, čia Amerikos lietuvių korespondentė, — sako Kuznecov latviui, — jeigu norite, tai galite pasikalbėti, — ir tai taręs paliko mudu su latviu. Pasitraukė ir kiti rusai, tik šalia manęs amerikietė korespondentė pasilikusi nesėkmingai angliškai norėjo iš latvio kažką sužinoti apie Gromyko anksčiau pasakytą kalbą.

Bet paskui ir ji davė latviui ramybę, tai pasikalbėjom tik abudu. Gaila, kad prieš tai nebuvo progos nieko apie tą latvį sužinoti. Gal ir kalba būtų kitaip ėjusi, o dabar jau iš karto ir teko paklausti, kokia jo specialybė, nors jau iš anksčiau žinojau, kad jis yra Latvijos Mokslų Akademijos prezidentas. Tai profesorius, kilsterėdamas ir rodydamas stiklą su apelsinų sunka, kurią jis jau buvo iki pusės nugėręs, ir sako:

— Tai maždaug čia mano specialybė. Aš esu augalų specialistas.

O kai paklausiau, į kokį komitetą jis paskirtas delegatu, tai atsakė, kad į pirmą. Pirmuoju čia vadina politinį komitetą. Tai kaipgi derinas ta jo „agrochemija" su politiniais klausimais, vėl jį klausiau, o jis vėl ta pačia ranka su tuo pačiu sunkos stiklu vesdamas, kaip ir pirma, atsakė:

— Tai kur čia dabar surinksi, kurie klausimai yra politiniai, o kurie ne.

Kalbėjomės su juo rusiškai, nes angliškai jis, atrodo, nelabai „įkerta", o lietuviškai sakėsi nemokąs, kaip kad ir aš nemoku latviškai. Bet atsisveikindami kažkaip netikėtai ir latviškai pakalbėjome.

Jis pakėlė tą rankoje laikytą ir vis dar neišgertą apelsinų sunkos stiklą ir dauždamas į mano stiklą, tarė:

— Lai dzivo Lietuva!

— Un Latvija! — jam atsakiau.

Teiravausi apie latvius ir lietuvius

Apie komunizmą profesorius nekalbėjo. Daugiausia teiravosi, kaip laikosi latviai ir lietuviai ir kiek čia jų yra. Sakėsi norįs ir latviškos spaudos paskaityti ir būtų dėkingas, jei jos gautų. Iš lietuvių jis sakėsi gerai pažįstąs prof. Matulį ir eilę kitų, kurie dalyvauja tarybinių mokslo įstaigų ir vadinamų taikos komitetų darbuose.

Atvežtas propagandai

Tas augalotas ir sveiku plačiu raudonu veidu, bet jau pradėjęs plikti latvių profesorius, kuris kaip ir anuomet prof. Matulis buvo sovietų atvežtas propagandai, sovietų delegacijos sąraše, kaip vėliau teko pamatyti, yra toje pačioje vietoje kaip ir Matulis buvo.

Tada Matulis delegacijos sąraše buvo įrašytas trečiu iš eilės. Prieš jį ėjo Molotov, tada buvęs užs. reik. ministeriu, paskui Kuznecov, užs. reik. min. pavaduotojas, ir dabar tose pat pareigose, ir jau po Matulio ėjo sovietų ambasadorius Londone Malik ir tik paskui Sobolev, nuolatinis jų atstovas prie JT.

Dabartinės sesijos sąraše pirmas yra Gromyko, paskui Kuznecov ir trečias prof. Peive. Po jo eina Sobolev — nuolatinis atstovas JT ir tik po to Zarubin, jų ambasadorius Washingtone.

Šalia prof. Peive's pavardės dar pridėta, kad jis Latvijos TSR Mokslų akademijos prezidentas.

Prieš šį rašinį užbaigiant, tų pačių Jungt. Tautų bibliotekoje užbėgusi dar pasiverčiau ir Bolšaja Sovietskaja Enciklopedijos 32 tome radau papildomų žinių apie tą latvį delegatą. Pasirodo, jis gimęs 1906 m. ir laikomas specialistu augalų agrochemijoje.

Mokslininkas ir propagandistas

Apie jį toliau rašoma, kad jis esąs 1929 m. Maskvoje baigęs Žemės Ūkio akademiją ir nuo 1930 iki 1944 metų dirbęs visasąjunginiame moksliniame lino institute ir nuo 1944 iki 1950 metų rektoriavęs Latvijos Žemės Ūkio akademijoje. Esą, jis pasižymėjęs studijose, rūpinantis pakelti linų, cukrinių runkelių ir kitų kultūrų derlių. Taipgi jis esą suradęs naujus metodus tirti dirvožemiui ir juos sėkmingai pritaikęs kolchozuose. Turįs parašęs toje srityje eilę monografijų ir vadovėlių.

Komunistų partijos nariu, Enciklopedijoje nurodoma, jis esąs jau nuo 1940 m., taipgi esąs deputatu į Augščiausiąją tarybą ir dar visa eile pirmininkų, jų tarpe ir „taikos" komiteto.

Taigi, ir mokslininkas ir propagandistas. Nebuvo progos susisiekti su išeiviais latviais ir pasiteirauti, ką jie daugiau žino apie tą savo profesorių, kurį čia dabar sovietai atvežė.

Dėl tokio paties „fasono", atrodo, sovietai šiemet čia savo delegacijoje turi ir Gani Sultanov, Uzbeko respublikos užsienių reikalų ministerį, kurį gal jie atvežė ne tiek, kad jam nori pasaulį parodyti, bet, kad nori tam „pasauliui" parodyti, jog, štai, matote, kokia ta „tautų draugystė" sovietijoje.

KALENDORIUS

Rugsėjo 28 d.: šv. Vaclovas; lietuviški: Tautvydas ir Visgirdė.

Rugsėjo 29 d.: šv. Mykolas, 16 sekm. po Sekminių; lietuviški: Tautrimas ir Viesula.

Saulė teka 6:43, leidžiasi 6:40.

ORAS

Oro biuras praneša: Chicagoje ir jos apylinkėje šiandien — giedra ir šilčiau.

Leroy Collins Florida | **Theo. McKeldin Maryland** | **Luther Hodges North Carolina** | **Frank Clement Tennessee** | **Marvin Griffin Georgia**

Pietinių valstybių gubernatoriai, kurie spalio 1 d. tarsis su prezidentu Eisenhoweriu integracijos klausimais Baltuose Rūmuose. (INS)

Civilinių teisių viršininkas pasiųstas į Little Rock, Ark.

WASHINGTON, D.C., rugs. 27. — JAV teisingumo departamentas pasiuntė civilinių teisių skyriaus viršininką St. John Barett į Little Rock, Ark., ryšiumi su mokyklos integracijos ginču.

Teisingumo departamentas vakar nieko nepasakė, ar federalinė vyriausybė kels kriminalines bylas asmenims, sukėlusiems riaušes Little Rock mieste. Teisingumo departamento pareigūnas tik pastebėjo, jog Barett, naujas civilinių teisių skyriaus kriminalinio padalinio viršininkas, pasiųstas į Arkansas valstybės sostinę.

JAV vėliava iškelta pietiniame ašigalyje

AUCKLAND, Naujoji Zelandija, rugs. 27. — Jungtinių Amerikos Valstybių mokslininkų ir karių grupė iškėlė JAV vėliavą pietiniame ašigalyje, paminėdami žiemos pabaigą.

Prancūzų streikas

ST. ETIENNE, Prancūzija, rugs. 27. — Daugiau kaip 45,000 metalo darbininkų šiame pramonės mieste vakar paskelbė 24 valandų streiką, reikalaudami didesnio atlyginimo už darbą.

Malta linksta į Eisenhowerio planą

VALLETTA, Malta, rugs. 27. — Maltos laikraštis šiandien pasiūlė, kad sala nutrauktų savo santykius su Britanija ir pasinaudotų Eisenhowerio pagalbos planu, skirtu Artimųjų Rytų valstybėms. Laikraštis „The Bulletin" pasakė: „Leiskite mums aiškiai pasakyti — Britanija nebegali beišlaikyti Maltos".

Irene Dunne Jungtinių Tautų generalinės asamblėjos sesijoje New Yorke. Prezidentas Eisenhoweris ją paskyrė JAV atstove Jungtinėse Tautose. (INS)

Sovietų Sąjunga kuria Sirijos ūkį

DAMASKAS, Sirija. — Sovietų Sąjunga susilaiko šiuo metu nuo Sirijos ūkio sukomunistinimo, bet priešingai, naudodami kaikuriuos vakarietiškus metodus, nori iš Sirijos padaryti pavyzdingiausią kraštą Arabų pasaulyje.

Komunistai jaučia, kad komunizmas yra prakeiksmas musulmonams. Bet jie žino, kad sirai yra pribrendę kultūrinei pažangai. Dėl to jie pasisavino Maršallio plano 4 punkto strategiją ir ją vykdo daug platesniu mastu negu amerikiečiai. Jeigu Jungtinės Amerikos Valstybės siūlė Sirijai 60 milionų dolerių paskolos, tai Maskva pasiūlė 350 milionų dolerių. Jungtinės Amerikos Valstybės Sirijai žadėjo ginklų už 5 milionus dolerių, Sovietų Sąjunga jų pasiūlė už 150 milionų dolerių. Žinoma šis sovietų gerumas yra apmokamas brangia ilgamečių bazių kaina.

Kas kaltas?

Sakoma, kad patys Jungtinių Amerikos Valstybių politikos vadai esą kalti, kad taip su Sirija išėjo. Pirmiausiai JAV nesuprato ir nepakankamai išmokė jaunų Sirijos karininkų, kuriems nusibodo senoji santvarka ir jie norėjo prieš ją sukilti. Toliau JAV išstūmė iš Italijos rinkos Sirijos kviečius, savo kviečius be saiko nupigindama. Tokiu būdu Sirija buvo pastūmėta į nedateklių ir į Sovietų Sąjungos glėbį. Bulgarija tada nupirko Sirijos kviečius už juos mokėdama Čekoslovakijos ginklais ir Vengrijos telefonais.

Trumano planas

Tai ką Trumanas buvo pasiūlęs daryti Jungtinėms Amerikos Valstybėms visuose Artimuose Rytuose, tai dabar Maskva daro Sirijoje, būtent: irigaciją, uostus ir kelius. Bus statomas naujas Sirijos uostas Latakija, kurį už 14 milionų dolerių pastatys jugoslavai, talkininkaujami poros olandų inžinierių.

Pelkes už Latakijos nusausins bulgarai už 7 milionus dolerių. Kiti 10 milionų dolerių bus išleisti kelių statybai. Tuo būdu senas Beiruto uostas Lebane nustos žymios dalies savo reikšmės. Irigacijai Sirija mano išleisti 30 mil. dol.; geležinkeliui į Latakiją — 50 mil. dol.; be to pramatomi šeši aerodromai.

Nežinomojo kario paminklas

MASKVA. — „Literaturnaja Gazeta" pradėjo spausdinti ilgą eilę pareiškimų, kad Maskvoje būtinai reikia pastatyti paminklą nežinomajam kariui. Tuo reikalu reiškiama daug sentimentu. Deja, okupantai bolševikai be jokių sentimentų šventvagiškai išnaikino nežinomojo kario paminklą Kaune.

Kiek pavergtoje Lietuvoje surenkama pieno?

OKUPUOTA LIETUVA. — „Tiesa" skelbia, jog šiais metais „pristatyta ir parduota valstybei pieno 105,000 tonų daugiau, negu per atitinkamą praėjusių metų laikotarpį".

Pateiktasis skaitmuo leidžia įžvelgti, kiek iki šių metų rugsėjo pradžios valstybinėmis prievolėmis ir vadinamaisiais supirkimais gali būti Lietuvoje suimta pieno.

1956 metų pabaigoje M. Šumauskas buvo pateikęs tokius duomenis: „Iki spalio 20 dienos pristatyta ir parduota valstybei 340,000 tonų pieno, arba 25,000 tonų daugiau, negu numatyta plane, ir 84,000 tonų daugiau, negu buvo paruošta iki to pat laiko pernai".

Minėtieji skaičiai rodo pieno surinkimą valstybinių prievolių kelių trejų metų būvyje Lietuvoje: 1955 metais buvę surinkta pieno apie 256,000 tonų; 1956 — 340,000 tonų; 1957 m. iki rugsėjo pradžios apie 415,000 tonų.

Palyginus 1955 metus, šiais metais pieno surinkimas padidėjęs arti dvigubai. Sugretinus su praėjusių metų pačių bolševikų skelbtais skaičiais, ir atsižvelgiant į gyventojų skaičių, šiemetinis pieno surinkimas įgalina kiekvieną Lietuvos gyventoją kasdien suvartoti 133 gramus pieno daugiau, negu 1956 metais, tačiau tik tuo atveju, jei visas surinktasis pienas paliktų Lietuvoje ir nebūtų naudojamas kitiems reikalams. (E.)

Vengrijos diplomatas paprašė politinio prieglobsčio Italijoje

ROMA, Italija, rugs. 27. — Istvan Gergley, Vengrijos diplomatas, paprašė politinio prieglobsčio (azilio) Italijoje, pranešė policija. Policija įsitikinusi, kad jam bus suteikta politinis prieglobstis. Gergely, vadovavęs komercinei raštinei Vengrijos ambasadoje, buvo akredituotas diplomatu prieš Vengrijos premjerui Kadarui perimant valdžią į savo rankas, prasidėjus Vengrijoje prieškomunistinei revoliucijai praėjusį rudenį.

Gergely paprašė politinio prieglobsčio sau pačiam, savo žmonai ir dviem vaikam.

Little Rock mayoras Mann prašė pagalbos

Prezidentas Eisenhoweris įsakė JAV kariams įžengti į Little Rock, Ark., po to, kai jis gavo pranešimą, jog Little Rock miesto pareigūnai jaučia, kad jie negalėtų suvaldyti minios riaušių ir norėtų federalinės pagalbos, skelbia United Press.

Ši informacija prezidentui Eisenhoweriui buvo perteikta iš telegramos, kurią Little Rock mayoras Woodrow W. Mann pasiuntė generaliniam tardytojui Brownell, ir iš kitų miesto pareigūnų telefoninių pasikalbėjimų su J.A.V. teisingumo departamentu Washingtone.

Little Rock miesto pareigūnai išsireiškę, kad jie negalį pasitikėti Faubo pagalba įgyvendinti teismo sprendimą integruoti Little Rock Central augštesnę mokyklą, sako federaliniai pareigūnai.

Telegramoje sakoma, jog vienas iš Faubo „artimųjų" — Jimy Karam — buvo „vienas pagrindinių agitatorių", sukėlusių netvarką praėjusį pirmadienį ir „bent" pats Faubus žinojęs iš anksto, kas vyks Little Rock'e.

FBI pareigūnai vakar tyrė kaltinimą.

* * *

Karam paneigė Mann'o kaltinimus. Karam sako, kad jis pirmadienį nuėjęs į Central augštesnę mokyklą patikrinti savo 14 metų dukters ir 16 metų sūnaus saugumo ir juos ten palikęs, kai buvo užtikrinta, jog viskas tvarkoje.

— Aš galiu tik patarti gubernatoriui Faubui, kad jis pirktų mano rūbų krautuvėje, — pasakė Karam.

Praėjusį pirmadienį baltieji pradėjo kelti triukšmą prie mokyklos, kai devyni negrai atvyko į mokyklą. Mokyklos pareigūnai pietų metu turėjo pasiųsti negrus į namus. Little Rock mayoras Mann pasiuntė telegramą JAV generaliniam tardytojui Brownell.

* * *

Telegrama buvo gauta Washingtone 6:31 po pietų — 34 minutės prieš paskelbiant prezidento Eisenhowerio „sustoti" proklamaciją, kuri paruošė kelią pasiųsti federalinius karius į Little Rock.

Prezidentas įsakė 101 divizijos 1,000 parašiutininkų vykti į Little Rock, kad būtų integruota mokykla.

Jis taip pat sufederalino Arkansas tautinę gvardiją.

Nors Little Rock mayoras Mann specifiškai neprašė federalinių kariuomenės dalinių, tačiau jis pasakė, kad „jei teisingumo departamentas nori įgyvendinti federalinio teismo nuostatus, liečiančius negrų mokinių lankymąsi (integraciją) šio miesto mokyklose, pati miesto policija bus dispozicijoje suteikti paramą, kokia bus reikalaujama".

* * *

Mann telegramos kopija buvo pasiųsta į Newport, R.I., kur prezidentas Eisenhoweris atostogauja. Sekančią dieną, netrukus po pietų, prezidentas Eisenhoweris įsakė kariuomenei į Little Rock.

Spaudžia darbininkus sukakties proga

VILNIUS. — „Izviestijų" nr. 224 išspausdinta specialaus korespondento iš Vilniaus pranešimas, kuriame giriamasi, kad, artėjant revoliucijos 40 m. sukakčiai, darbininkai įsipareigoja reikštis našesne gamyba. Odinių batų fabrikas, Eidukevičiaus vardo, nutaręs devynių mėnesių planą baigti spalio 20 d., o visų metų planą baigti iki gruodžio 18 d. Darbininkai, žinoma, „laisvu noru" pasižadėjo pakelti darbo našumą 3 proc. ir iš viso viršplano pagaminti už 3,500,000 rublių.

Vilniaus silikatinių plytų fabriko darbininkai rugp. mėn. planą įvykdę su pertekliumi, duodami net 200,000 plytų daugiau, negu buvo pradžioj nustatyta.

Žurnalas apie pasaulio ekonomiją

MASKVA. — „Izviestijų" pranešimu, Maskvoje išėjo jau antras numeris naujo žurnalo: „Pasaulio ekonomika ir tarptautiniai santykiai", kur daug rašoma apie užsienio ūkinį gyvenimą.

TRUMPAI IŠ VISUR

● *Albanijos* sostinėje Tiranoje batų valymas kainuoja vienas doleris, tačiau niekas nesiskundžia, nes niekas ten neturi batų. Albanija yra tolimiausia sovietų kolonija, tebevaldoma stalinistų.

● *Japonijos* Ashikawos astronomijos observatorijoje pastebėta, kad saulėje paskutiniu laiku pradeda rodytis didelis dėmių padaugėjimas.

VĖLIAUSIŲ ŽINIŲ SANTRAUKA

— Valstybės sekretorius John Foster Dulles vakar atidarė duris pagerinti santykius su Sirija. Dulles susitiktų su Sirijos užsienio reikalų ministeriu Bitaru, jei Bitar panorėtų.

— Saudi Arabijos karalius Saud pasakė, kad jis palaikys Siriją, jei ji būtų užpulta.

— Mrs. Eleanor Roosevelt vakar nuvyko į Jaltą pas sovietų komunistų vadą Chruščevą.

— Devyni negrai vakar jau atvyko be kareivių palydovų į Little Rock, Ark., Central augštesnę mokyklą. Little Rock'e ramu. Pamokos normaliai vyko. Nesusipratimų nebuvo.

— Little Rock motinų lyga pareikalavo Arkansas gubernatorių Faubą tuojau uždaryti Central augštesnę mokyklą, kurią lanko devyni negrai.

— Arkansas gubernatorius Orval Faubus prašė Little Rock gyventojus vykdyti visus įstatymus ir maloniai priimti karius, kurie vykdo federalinio teismo įsakymą integruoti Little Rock Central augštesnę mokyklą, kurioje yra 2,000 mokinių. Kariai įvedė į mokyklą 9 negrus mokinius.

SO. BOSTONO ŽINIOS

PARAPIJOS MISIJOS

Misijos pradedamos rugsėjo 29 d. Pirmoji savaitė skiriama moterims, antroji — vyrams. Tas dvi savaites misijas lietuvių kalba ves pranciškonas tėvas dr. Viktoras Gidžūnas. Trečiąją savaitę misijos bus anglų kalba, ir ves nelietuvis kunigas. Visi parapiečiai kviečiami lankyti pamokslus misijų proga.

PRADĖTAS KALĖDOJIMAS

Šv. Petro lietuvių parapijos kunigai rugsėjo 23 d. pradėjo kalėdojimą. Kun. J. Žuromskis lankys parapiečius Dorchester, Brighton, Hyde Park, Roslindale ir Roxbury. Kun. A. Kneižys — West So. Boston ligi G Str., kun. J. Klimas — East So. Boston. Pabrėžiama, kad kalėdojimo proga nerenkamos jokios aukos, kad kalėdojimas skiriamas grynai dvasiniams reikalams. Kalėdojimas užtruks keletą mėnesių.

NUOTAKOS IŠ MONTREALIO

Jau keletas bostoniškių lietuvių yra vedę žmonas iš Montrealio, Kanados. Tokių skaičius dabar eina didyn. Andrius Keturakis spalio 13 d. susituoks su Veronika Kunskaite iš Montrealio, o kiek vėliau Antanas Vileniškis susituoks su Ona Stankūnaite iš to paties Montrealio. Žiūrėsime, kieno eilė bus toliau tęsti šį malonų nuotakų ieškojimą kaimyniniame mieste.

PERKĖLĖ INKSTĄ KETVIRTAM

Neseniai iš Shepherdsville, Kentucky, atvykusiam jaunuoliui buvo operacijos būdu perkeltas inkstas iš jo dvynio brolio. Tokia operacija Bostone daroma jau ketvirtą kartą ir vis sėkmingai. Tai daro Peter Bent Brigham ligoninė, pirmoji pradėjusi tokio pobūdžio operacijas.

STATYS ATOMINĮ NAIKINTOJĄ

Prie Bostono esančių Quincy laivų statyklų inžinieriai parengė planus statyti pirmą naikintoją, varomą atomine energija. Ligšiol buvo manoma, kad naikintojų, varomų atomine energija, negalima statyti, nes jie būtų persunkūs dėl įrengimų komplikuotumo. Dabar toji kliūtis yra nugalėta, ir pastatyti naikintojai galės plaukioti jūrose neribotą laiką neįvažiuodami į uostą, nes nebebus reikalo paimti kuro.

NAUJA SPORTO AIKŠTĖ

Boston College, kurį veda tėvai jėzuitai, pasistatydino naują moderniškę sporto aikštę, kurios atidaryme dalyvavo visi pasaulinės ir dvasinės valdžios žymieji atstovai Mass. valstybėje.

TRUMPAI

— **Parapijos dūdų orkestras,** laimėjęs penktą vietą Amerikos Legiono suvažiavime Atlantic City, N. J., rengia savo koncertą rugsėjo 29 d. 3 val. p. p. So. Boston High School salėje.

— **Jurgis ir Julija Kazlauskai** švenčia 55 metų vedybinio gyvenimo sukaktį.

— **Vartotas popieris** parapijoje surenkamas spalio 6 d.

— **Arkiv. Richard J. Cushing** minimas pirmoje vietoje tarp eilės JAV vyskupų, kurie šiemet numatomi pakelti į kardinolus.

— **L. Enciklopedijos** XII tomas, kuris apims antrąją dalį raidės K., jau spausdinamas. Redaktorius Pr. Čepėnas tuo reikalu yra atvykęs į Bostoną iš Chicagos.

— **Dr. A. Kapochy ir dr. St. Michelsonas** su žmonomis jau keletas savaičių keliauja automobiliu po gražiąją Ameriką. Iš buvusios panašios kelionės St. Michelsonas yra parašęs knygą kuri jau išspausdinta.

—**Britų karališkasis baletas,** anksčiau žinomas Wells wardu, pradeda gastroles Bostone, Loew's teatre spalio 8 d. Kaip žinome, tame balete žymia šokėja yra iš Lietuvos kilusi Svetlana Beriozova.

— **Bostono LSK Dainava** rugsėjo 21 ir 22 dienomis sėkmingai dalyvvo rytinės apygardos lietuvių sporto šventėje Worcester mieste.

— **Naujos telefono linijos** atidarytos East Boston. Tai LOgan 7 ir LOgan 9.

— **Lietuvių Radijo Korp.,** vadovaujama Stp. ir Valentinos Minkų, dėkoja Worcesterio radijo klausytojams už jų laiškus, pranešant, kad stotis WLYN (banga 1360), iš kurios dabar transliuojamos Minkų radijo programos sekmadieniais nuo 2:30 iki 3 val. p. p., aiškiai girdima Worcestery. Prašome ir kitų miestų radijo klausytojus pranešti, nes norime žinoti, kaip toli programa girdima.

Los Angeles, Calif.

— **Hellen Swaggart,** žymiausios lietuvių solistės Kalifornijoje, koncertas įvyksta š. m. spalio 13 d., sekmadienį, 3 val. 30 min. p. p. Catholic Women's klubo salėje, 927 So. Menlo Ave. Visi svarbesnieji reprezentaciniai lietuvių pasirodymai neapsieina be solistės Helen Swaggart. Ji yra kilusi iš Chicagos, ilgesnį laiką jau gyvena Kalifornijoje. Visi lietuviai kviečiami gausiai dalyvauti Helen Swaggart koncerte.

— **L. Valiukas** dalyvavo California Republican Assembly suvažiavimo pokylyje, kuris įvyko š. m. rugsėjo 14 d. 7 val. vak. Lafayette viešbutyje, Long Beach mieste. Pokylyje dalyvavo daugiau 1,000 asmenų. Pagrindinę kalbą pasakė senatorius William F. Knowland. Savo kalboje sen. Knowland kėlė komunizmo pavojų laisvajam pasauliui ir užsiminė apie reikalą padėti pavergtiesiems kraštams išsivaduoti iš Rusijos vergijos. Pokylio metu L. Valiukas turėjo progą susitikti ir pasikalgėti su senatorium Knowland.

— **"Lietuvių Dienų" rugsėjo** numeris jau pasiekė skaitytojus. Numeris yra gausiai iliustruotas paveikslais iš viso pasaulio lietuvių gyvenimo; įdomus ir žodine dalimi. Duodamas labai įdomus pasikalbėjimas su Lietuvos Charge d'Affaires Washingtone Juozu Kajecku. Tame numeryje rašo L. Valiukas, A. Giedrius, S. Laucius, dr. J. Bielskis, Pr. Dailidė, J. Jankus ir kt. "L. Dienų" vyr. redaktoriumi yra poetas Bernardas Brazdžionis. Metinė žurnalo prenumerata — 5 dol. Administracijos adresas: 9204 So. Broadway, Los Angeles 3, Calif.

— **Gen. St. Raštikio** atsiminimų II dalis labai sparčiai plaukia į pasaulį. Antroji dalis bus gal net greičiau išparduota, negu pirmoji dalis buvo išplatinta.

— **Elenos Tumienės** pirmoji poezijos knyga "Karaliai ir šventieji" jau surinkta ir netrukus pasirodys knygų rinkoje. Knygą leidžia "Lietuvių Dienų" leidykla.

— **Lietuviškasis filmas,** ruošiamas ir gaminamas Pauliaus Jasiukonio, netrukus bus baigtas ir pradėtas rodyti. Paulius Jasiukonis bus įdėjęs tikrai daug triūso ir pastangų, beruošdamas šį filmą. Paulius Jasiukonis studijuoja filmų gaminimo meną Pietų Kalifornijos universitete ir 1958 m. pradžioje gaus B. A. laipsnį toje srityje. Prie to filmo gaminimo prisideda dar vienas kitas Los Angeles lietuvis šiuo bei tuo — Alg. Gustaitis, V. Petrauskas ir kiti.

— **Lietuvos Vyčių 133 kuopos** mėnesinis susirinkimas buvo rugsėjo 16 d. Šv. Kazimiero parapijos salėje. Suvažiavimui rengti komiteto nariai pateikė apyskaitas iš neseniai įvykusio suvažiavimo. Rengėjai yra gavę visą eilę laiškų iš suvažiavimo dalyvių. Visi jie rašo, kad tokio puikaus suvažiavimo vyčiai dar iki šiol nebuvo turėję. Vyčių 133 kuopai vadovauja L. Valiukas. Šioji kuopa ir surengė 44-tąjį visuotinį suvažiavimą. Sendraugių kuopa, vadovaujama Antano Skiriaus, turėjo susirinkimą rugsėjo 15 d. pas J. Kiškius. Šiuo metu sendraugių kuopoje yra apie 40 narių. Šią kuopą suorganizavo A. Skirius. Paskutiniame visuotiniame susirinkime jis buvo išrinktas į centro valdybą rūpintis sendraugių kuopų organizavimu.

D. J.

— o —

Balfo parengimas

Los Angeles Balfo skyrius, sėkmingai vadovaujamas Vlado Pažiūros, spalio 20 d., sekmadienį rengia savo parengimą.

Parengimui Balfas pasirinko... "pinaklį". Tačiau tai turi sudominti ne tik tuos, kurie mėgsta susėsti prie kortų stalo, bet ir visus, kurie nekortuoja, ir visus, kurie mėgsta švelnias ir tragikomiškas meilės istorijas, o be išimties — visus, kurie mėgsta gardžiai pasijuokti

"Pinaklis", kurį pasirinko Balfas savo parengimui, yra "Meilės pinaklis". Tai yra specialiai tam parengimui parašyta Jurgio Gliaudos komedija.

"Meilės pinaklis" žada žiūrovams gerą, giedrią nuotaiką, linksmą juoką ir nuotykingas istorijas, kurios bus sekamos ne atslūgstančiu dėmesiu. Komediją režisuoja akt. Juozas Kaributas. Komedijoje dalyvauja geriausios Los Angeles lietuvių vaidybinės pajėgos — Žibutė Balsytė, Jadvyga Dovydaitienė, Vladas Gilys, Vidmantas Variakojis, Juozas Andrius ir Kazimieras Šakys. Suflerė — Gražina Raibienė.

Veikalą ruošia atėjęs Balfui į talką Los Angeles Lietuvių Dramos Mėgėjų Sambūris, kuris žada aktyviai reikštis mūsų scenoje ir toliau.

Po vaidinimo bus šokiai ir veiks bufetas.

Parengimas ruošiamas Šv. Kazimiero parapijos salėje. Šis pranešimas įpareigoja kiekvieną iš anksto paskirti tą dieną Balfo parengimui, kuriame "Milės pinaklis" jus palinksmins, o jūsų atsilankymas tarnaus kilniam tikslui — lietuvių šalpai.

Pranešėjas

SVARBUS PRANEŠIMAS

Mūsų bendrovė turi su Rusijos **Intuorist (Maskvoje)** betarpią sutartį-įgaliojimą dėl siuntimo siuntinių į Lietuvą (ar Rusijon). Mes turime teisę priimti Jūsų pačių sudarytus ir mums pristatytus siuntinius persiuntimui LIETUVON, paimant visus reikalingus mokesčius.

MES SIUNTINIUS SIUNČIAME TIESIOG Į U. S. S. R. BE JOKIŲ TARPININKŲ.

Dabar Lietuvon galima siųsti tik VISAI NAUJUS daiktus, nieko vartoto. Siųskite savo siuntinius mums per paštą, o mes juos gavę surašysime dokumentus ir Jums pranešime kiek reikia atsiųsti pinigų.

GLOBE TRAVEL SERVICE
4102 Archer Ave.,
CHICAGO 32, ILL.
Tel. FRontier 6-6399

DRAUGAS

THE LITHUANIAN DAILY FRIEND

4545 W. 63rd St., Chicago 29, Illinois, Tel. LUdlow 5-9500

Entered as Second-Class Matter March 31, 1916, at Chicago, Illinois Under the Act of March 3, 1879.

Member of the Catholic Press Ass'n
Published daily, exept Sundays, by the Lithuanian Catholic Press Society

SUBSCRIPTION RATES
$8.00 per year outside of Chicago
$9.00 per year in Chicago & Cicero
$8.00 per year in Canada
Foreign $11.00 per year

PRENUMERATA:	Metams	½ metų	3 mėn.	mėn.
Chicagoj ir Ciceroj	$9.00	5.00	$3.75	$1.2[illegible]
Kitur JAV ir Kanadoj	$8.00	$4.50	$2.50	$1.0[illegible]
Užsienyje	$11.00	$5.50	$3.00	$1.[illegible]

Redakcija straipsnius taiso savo nuožiūra. Nesunaudotų straipsnių neįdėjus, juos grąžina tik iš anksto susitarus. Redakcija už skelbimų turinį neatsako. Skelbimų kainos pristunčiamos gavus prašymą.

ST. ANTHONY SAVINGS *Oct. 1st through Oct. 31st*

35th ANNIVERSARY CELEBRATION

ŠI ŠVENTĖ YRA VISIEMS...

Šie gražūs ir naudingi pryzai, kurie paskirti atiduoti visai nemokamai. Tik keli iš 200 pryzų yra čia parodyti. Jūs laimėsite vieną iš tų pryzų, jeigu Jūsų gautas raktas atrakys tą brangenybių skrynią, kuri yra išstatyta banke.

Nepamirškite atvykti ir "išmėginti savo laimę". Gal tai ir būs Jūsų laimingoji diena — gal Jūsų gautas raktas būs vienas iš daugelio, kuris atrakins brangenybių skrynią.

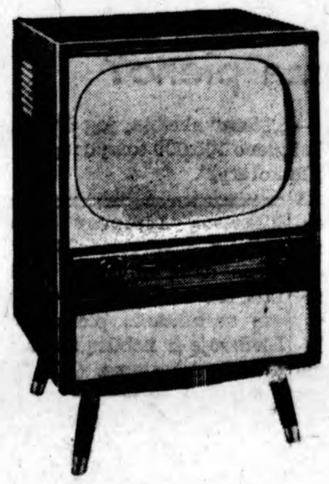

ATVYKITE— PASIIMKITE SAU RAKTĄ

VALANDOS — Jūsų patogumui: Pirmad. 9 v. r. iki 8 v. v., Šeštad. 9 v. r. iki 1 val. popiet. Antrad., ketkv., penkt. 9 v. r. iki 5 val. popiet. Uždara visą dieną trečiadienį.

NEW SAVERS! OLD SAVERS! FUTURE SAVERS!

Šv. Antano Taupymo ir Skolinimo B-vės valdyba, direktoriai ir Tarnautojai su pasigėrėjimu žiūri į tuos 35 veikimo metus, kad galėjo aprūpinti apylinkės žmones saugia ir pelninga taupymo vieta. Dėka Jūsų nuolatinio pasitikėjimo mūsų veikimu, mes pastoviai plėtėmės galėdami suteikti Jums geresnį patarnavimą, ir patogesnes taupymo sąlygas kiekvienais metais. Ši 35 metų jubiliejaus šventė yra noras pareikšti dėkingumą visiems mūsų klientams, draugams ir kaimynams. Mes nuoširdžiai kviečiame Jus atšvęsti drauge su mumis šią mielą šventę.

Scripto SATELLITE

DOVANAI Naujiems Taupytojams
PASIDĖJUSIEMS tik $10 ar daugiau

Jūs dargi nei nesvajojote apie tokią plunksną su tiek naujų patobulinimų. Kiekvienas atidaręs taupymo sąskaitą su $10.00 ar daugiau gaus nemokamai vieną iš šių puikiai rašančių įrankių, taip pat gaus ją ir kiekvienas taupytojas įdėjęs į turimą sąskaitą tokią pat sumą.

A big suprise gift FOR THE children
"Twistie Poodle" Makes Many Delightful Animal Figures

DABAR YRA LAIKAS TAUPYTI

Dividendai už santaupas Šv. Antano Taupymo ir Skolinimo B-vėje yra didesni, negu kada nors yra buvę. Pradėkite taupyti dabar. Nedelskite. Įdėkite savo pinigus, kad jie nešių pelną nuo šios dienos . . . Po to taupykite pastoviai — tokiems tikslams, kurių Jūs siekiate savo gyvenime . . . taip pat ir savo saugumui.

AUGŠČIAUSI PROCENTAI

UŽ IŠKALNO APMOKĖTAS SĄSKAITAS

Šv. Antano Taupymo B-vėje, dabar Jūs galite pelnyti pastovų augščiausią procentą už apdraustas ir iškalno apmokėtas sąskaitas. Pasiteiraukite atvykę pas mus apie šį taupymo planą dar šiandien.

FEDERAL SAVINGS AND LOAN INSURANCE CORPORATION — SAFETY OF YOUR SAVINGS — INSURED UP TO $10,000

ST. ANTHONY SAVINGS
AND LOAN ASSOCIATION

1447 South 49th Court TO 3-8131 CICERO 50

SERVING THE NEIGHBORHOOD SINCE 1922

PIRMOJI LIETUVIŲ PARAPIJA

Šiemet sukanka 65 metai, kai Chicagoje įsteigta pirmoji lietuvių parapija. Vartydami "Draugo" komplektus, randame, kad 1942 m. spalio 25 d. labai iškilmingai buvo minimas šios pirmosios lietuvių (Šv. Jurgio) parapijos auksinis jubilėjus. Be arkivysk. Samuel A. Stritch, iškilmėse dalyvavo gubernatorius Green, měras Edward Kelly ir daug kitų žymių svečių. Pažymėtinai reikšmingą kalbą tada pasakė arkivysk. Stritch, tarp kitko pabrėždamas, kad "Bažnyčia nenaikina tautinių tradicijų, nenaikina kalbų, bet priešingai — skatina palaikyti ir branginti tautines, šeimynines tradicijas ir tėvų kalbą". Tai buvo prieš 15 metų, kada klebonu dar buvo pirmasis Amerikoje lietuvis prelatas kun. Mykolas Krušas. Šiuo metu (nuo 1950 m.) klebonauja kitas prelatas kun. Boleslavas Urba, kurį parapiečiai rytoj pagerbia šauniu banketu jo kunigystės 40 metų sukakties proga. Apie garbingąjį sukaktuvininką dedamas straipsnis kitoje šio dienraščio vietoje.

Kaip daugelyje vietų, kur bent kiek gausiau apsigyveno lietuviai, taip ir Chicagos "bričporte" (Bridgeport) pirmiausia buvo įkurta draugija, pavadinta šv. Jurgio vardu. Dar 1884 m. buvo nutarta įsteigti tokią draugiją, kuri turėjo būti naujosios parapijos organizatore ir pagrindu. Tačiau toji draugija apmirė, nes lietuviai išvažinėjo į kitas vietas. 1886 m. ir vėl daugiau lietuvių atsirado vienoje vietoje ir jie susirinko pas vaistininką Kasakauską (668 Noble Str.) ir sukūrė Šv. Kazimiero Karalaičio Draugiją, kuri jau kasmet rūpinosi gauti lietuvį kunigą, kuris aprūpintų lietuvių dvasinius reikalus. Pirmutiniu tokių kunigų buvo vienuolis kunigas Valentas Čižauskas, darbavęsis lenkų parapijoje, South Bend., Ind. Arkivyskupo pavedimu, draugijai prašant, kun. Čižauskas 1892 metų pradžioje sušaukė lietuvių susirinkimą tartis parapijos steigimo reikalu. Pradėta ir rinkliava. Ją pravesti padėjo kun. Čižauskas, vėliau kun. Zubavičius.

Pirmasis, arkivyskupo paskirtas klebonas atvyko 1892 m. kovo 2 d. Juo buvo kun. Jurgis Kolesinskis, marijonas. Bažnyčiai statyti jis nupirko žemę (8 sklypus). Netrukus iš vokiečių katalikų nupirko medinę bažnyčią. Pripirko ir daugiau žemės. Pirmajam klebonui kun. J. Kolesinskui išvykus kitur, antruoju klebonu buvo paskirtas kun. Matas Kriaučiūnas (1894 m.). Jis Šv. Jurgio parapiją išugdė į vieną didžiausių lietuvių parapijų Amerikoje, pastatydamas gražią gotiko stiliaus bažnyčią (pradėta statyti 1896 m., užbaigta 1902 m.). Prie kun. Kriaučiūno pastatyta ir erdvi, mūrinė mokykla ir salė. Tie pastatai ir šiandien yra be priekaišto, nes kun. Kriaučiūnas, statydamas bažnyčią, mokyklą ir salę, numatė, kad parapija augs, kad Bridgeportas taps dideliu lietuvių centru. Todėl a a. kun. Kriaučiūnas turėtų būti neužmirštas ne tik Šv. Jurgia parapijos žmonių, bet ir visos Chicagos lietuvių, nes jis buvo daugiau, negu vienos parapijos klebonas. Jis buvo iniciatorius ir steigėjas Šv. Kazimiero kapinių, padėjo organizuoti kitas lietuvių parapijas Chicagoje ir apylinkėse ir reprezentavo lietuvius kitataučių tarpe.

1918 m. pradžioje, kun. Kriaučiūnui pasitraukus iš klebono pareigų, nauju klebonu buvo paskirtas kun. Mykolas Krušas, vėliau pakeltas prelatu. Jis klebonavo iki pat savo mirties — 1950 metų. Nuo tų metų garbingai klebonauja prel. B. Urba, šiandieninis sukaktuvininkas, daug ką pataisęs, atremontavęs ir pastatęs naują, gražią kleboniją, kurioje yra įrengti kambariai ir mažesniems draugijų susirinkimams. Rytoj, pagerbdami dabartinį kleboną, tuo pačiu pagerbs ir prieš jį buvusius, prisimins ir parapijos įsteigimo 65 metų sukaktį ir taip pat parapijos kūrėjus bei geradarius, kurių didįjį mums palikimą turime branginti ir vertinti. Neužmirškime, kad Šv. Jurgio parapija yra visų kitų lietuvių parapijų Chicagoje ir apylinkėse motina.

SPAUDOS MĖNESIUI ARTĖJANT

EDV. ŠULAITIS

Šio krašto monotoniška aplinkuma mus migdo; ji užliūliuoja minkštuose savo prabangaus gyvenimo pataluose, iš atminties ištrina gražius įsipareigojimus gimtajai žemei. Niekieno nevaržomi; mes vis labiau pasidarome neatsparūs svetimoms tradicijoms bei nuotaikoms ir dažnai pradedame jaustis didvyriais paaukoję centą, kitą savo tautiniams reikalams ar, nuėję į kurį nors lietuvišką parengimą, tariamės atidavę šimtaprocentinę duoklę kenčiančios tėviškės labui.

Tačiau pabudus iš saldaus miego, mes galime daug oi daug patirti: pamatyti tuščias lietuviškų knygų lentynas lietuvio šeimoje, išgirsti mažametį vaiką nesusikalbantį su savo tėvais jų gimtąja kalba, veltui jieškoti lietuvio nupirktoje gražioje rezidencijoje bent vieno lietuviško laikraščio ir t. t. ir t. t.

Kad mūsų sustingimas ir miegojimas ant savo tautinių reikalų neliktų amžiais besitęsiančiu reiškiniu, yra rengiami įvairūs minėjimai, organizuojamos paro dos, skelbiami atsišaukimai, raginimai ir kita, kurie yra niekas kita, kaip beldimasis į lietuvišką samonę ir žadinimas iš dva sinio užmigimo. Dabar organizuojamas spaudos mėnuo taip pat yra vienas iš šios rūšies šauklių - žadintojų burtis į lietuviško darbo eiles, einant gražiu lietuviškos spaudos-knygos platinimo keliu.

JAValstybių LB Kultūros Fondas nusprendė spalio mėnesį paskelbti lietuviškos spaudos mėnesiu. Savo atsišaukime į tautiečius šis vertingas mūsų kultūrinis organas šitaip byloja apie mūsų spaudą:

"Lietuviškas spausdintas žodis yra tautinės stiprybės išraiška. Lietuviškas spausdintas žodis klesti spaudos darbininkų pasišventimu, bet ne leidėjų pelno interesu. Kam brangus Lietuvos vardas, kiekvienas savo jausmą teišreiškia parama lietuviškai kultūrai, pirmoje eilėje — spaudai".

Toliau atsišaukime yra kreipiamasi — į periodinę spaudą, kad jį sustiprintų lietuviško laikraščio ir knygos propagandą; į rašytojus—trumpomis apybraižomis supažindinti visuomenę bent su kelių paskutinių metų knygos derliumi; leidėjus — papiginti knygas, kad geros valios lietuviui būtų lengviau ryžtis didesnio skaičiaus knygų pirkimui; kiekvieną lietuvį — patikrinti savo sąskaitas ir įsipareigojimus laikraščių prenumeratų, spaudos klubuose mokėjimų ir pan. srityse — savo knygyną papildyti naujais leidiniais; lietuvių organizacijas — įsijungti į tiesioginį spaudos platinimą vietos kolonijose.

Tai tokie yra JAValstybių LB Kultūros Fondo pageidavimai mūsų spaudos puoselėjimo reikalu. Kiek atsimename, panašus dalykas, tik kiek siauresnės apimties buvo vykdytas praėjusiais metais, paskelbiant lietuviškosios knygos mėnesį. Tačiau gaila pasakyti, jog jo pasekmės buvo daugiau negu kuklios. Tad šį kartą į darbą reikia stoti visiems: dideliems ir mažiems, jauniems ir seniems ir tik tada tegalėsime pasakyti, jog padarėme viską, ką tik galėjome.

Šiandien gyvename tokį laikotarpį, kada nereikia aiškinti spausdinto žodžio vertės. Ypatingą vertę reikia teikti lietuviškam spausdintam leidiniui, kuris yra vienas iš nedaugelio mūsų lietuvių priemonių lietuviškojo sąmoningumo išlaikyme bei ugdyme. Tad neatimkime iš savęs šio svarbaus ginklo, nes, nesirūpindami juo šiandien, rytoj galime būti panašūs į tokius pirklius, kurie stengiasi eskimams įsiūlyti šaldytuvus. Juk laikas eina ir mes turime suspėti kartu su juo!

Tikėkimės ir dirbkime, jog spalio mėnuo būtų tikrai gražus lietuviškos spaudos mėnuo ir jis atneštų tikrai puikių vaisių.

UKUPUOTOJE LIETUVOJE

— **Vilniaus radijo** valandėlėje moterims buvo gvildenamas jaunosios kartos storžieviškumo, nemandagaus elgesio klausimas. Pasitaiką daug tokių vaikų, kurie viešose vietose elgiasi nemandagiai, senesnį žmogų pajuokia ir net apstumdo. Kyląs klausimas, kodėl taip yra, ar vien tėvai tuo kalti? Būna atsitikimų, kad vaikas, kol dar nepakliuvo mokyklon, esąs geras, tėvams paklusnus, o jau vėliau elgiasi nemandagiai, ima net tėvus niekinti. Tada tėvai pradedą skeptiškai žiūrėti į mokyklą. "Juk dar yra ir tokių tėvų, kuriems ne viskas aišku, kurie nepilnai supranta naujo kūrybinio gyvenimo esmę", pastebėjo Vilniaus radijo kalbėtoja.

Gražus veidas be gražios sielos yra kaip stiklinė akis, kuri šviečia, bet per kurią nieko negali matyti. —**J. S. Blackie**

PADEKIME ARTIMIESIEMS LIETUVOJE IR SIBIRE

Siunčiame į Lietuvą, SSSR ir kitus kraštus Angliską medžiagų, avalynės, vaistų ir maisto siuntinius, taipgi mašinas, muzikos instrumentus ir kita.

SPALIŲ MĖNUO — GERIAUSIAS KALĖDINIŲ SIUNTINIŲ IŠSIUNTIMUI.

VĖL DIDELI KIEKIAI ir LABAI NUPIGINTOS KAINOS!

No. 7 — 10 sv. cukraus, 10 sv. taukų $16,25
No. 8 — 20 sv. cukraus $11.61
No. 9 — 20 sv. kiaulinių taukų $20.90
No. 30 — 20 sv. kvietinių miltų $10.85
No. 35 — 10 sv. kumpio, 5 sv. Salami ir 5 sv. bacono $32.75
No. 38 — 20 sv. ryžių .. $13.25
No. 46-22 sv. brt. 9 dėž. bacono $28.56
No. 47 — 22 sv. brt. 9 dėž. kumpio 32.88
No. 48 — 20 sv. Salami $30.94
No. 58 — 22 sv. bruto anliškų medžiagų $65.54

No. 49 — 22 sv. bruto $30.75
Sūrio 1000 Gr.
Sviesto 850 Gr.
Šokolado 1000 Gr.
Amerik. cigarečių 60
Kakavos 456 Gr.
Kavos 456 Gr.
Medaus 1368 Gr.
Pieno miltelių 1368 Gr.
Kepimui alyvos 1500 Gr.

Juodas šilkas pamušalui 54 inčų platumo, 5 yardai. Paltui medžiaga, 75% vilnos, pilka, ruda ar mėlyna, 3 y. 4 medžiagos vyriškoms eilutėms, 75% vilnos, pilka lygi, juoda, ruda ir mėlyna dryžiuotos, 14 y.

Visi siuntiniai pilnai apmokėti ir 100% garantuoti, tik į Sibirą pridėti $1.40 už paštą maisto siuntiniams ir $1.80 kitos rūšies siuntiniams.

PATRIA GIFT PARCEL CO.

3741 West 26th St., Chicago 23, Ill. USA Tel. CRawford 7-2126
3305 S. Halsted St. (Alfonsas Kavaliauskas). Tel.: LA 3-2021.
6909 Superior Ave., Cleveland 3, Ohio (Bronius Bražulis).

Kanadoje veikianti lietuviška firma, pelningai gamybai plėsti, jieško paskolos ar dalininko ligi

$50,000 — METINIAI 10%

Pasiūlymus prašoma siųsti šio laikraščio administracijai: **"DRAUGAS", Adv. 2265, 4545 West 63rd St., Chicago 29, Illinois.**
Susirašinėjimo paslaptis garantuojama.

PUIKUS UŽMIESČIO GYVENIMAS tik 10 minučių atstumu nuo milijoninio miesto. Tai kiekvienos šeimos svajonė. Šitą svajonę Jūs galite įgyvendinti už nebrangią kainą. Pamatykite ultramodernius namus, statytus lietuvio kontraktoriaus Valerijono Šimkaus, gražioje Willow Springs Heights apylinkėje, ant gražios kalvos, prie didžiulio ąžuolyno. Ten Jūsų lauktų liuksusinis priemiesčio gyvenimas, puikūs sodai ir gėlynai, o taip pat patogus susisiekimas, apsipirkimas, mokyklos ir bažnyčios. Namai pastatyti įvairių stilių forma pradedant "California ranch" ir baigiant pačiu moderniausiu "split level". Brangus akmuo ir dekoratyvios plytos namus ypatingai puošia. Kiekvienas namas turi po penkis ar net septynis didelius "picture window", septynis arba aštuonis ypatingai didelius kambarius ir barus bei poilsiui ir žaidimams patalpas rūsiuose. Trys arba keturi miegamieji. Po dvi spalvotas plytelių maudynes. 2 mašinų apšildomi garažai. Pirmos rūšies ąžuolo medžio darbai. 50×175 sklypai. Dauguma namų turi prancūziškus arba New Orleans'o stiliaus balkonus, papuoštus geležiniais ornamentais. Kodėl nepavažiuoti ir nepamatyti? Šį sekmadienį du pavyzdiniai namai bus atdari apžiūrėjimui. Vykite Archer Ave. į pietus į Willow Springs, tada ties numeriu 8350 pasukite kairėn į Nolton Ave. ir pavažiavę tris blokus rasite Mount Forest Estate projektą.

VALERIJONAS ŠIMKUS
GENERAL KONTRACTOR
515 Nolton Ave., Willow Springs, Ill. Telef.: TErminal 9-5531

Rimties valandėlei

Jaunimas, akrobatika ir gyvenimas

† VYSK. V. BRIZGYS

Žiūrovų minia apstulbusi žiūri į akrobatą, vaikščiojantį užrištomis akimis augštai ištiesta virve. Tada retas pagalvoja, kiek tas jaunas žmogus prisimankštino ir prisikankino, kol išdrįso užrištomis akimis pirmą kartą atsistoti ant virvės. Daug kartų tai buvo bandyta be žiūrovų. Tas pat yra su visokia akrobatika, su visokiomis gudrybėmis. Jeigu kuris jaunuolis manytų, kad cirko sienomis galima važiuoti motociklu pirmą kartą ant jo užsėdus, pats galą gautų ir kitus sužalotų.

Nuo akrobatų pereikime į dvasinę mūsų gyvenimo sritį. Žmonės yra prikūrę didelę daugybę visokių filosofinių, religinių ir kitokių teorijų. Daug jų yra, taip sakant, išbaigtų, suvestų į sistemą. O dar daugiau — neišsvarstytų, nesutvarkytų, tik užuominose. Jomis domėtis, jas pažinti ir studijuoti nėra draudžiama; kai kam tai yra net pareiga. Tačiau būtų klaida manyti, kad jomis domėtis gali kiekvienas be jokio pavojaus. Jos nevisos teisingos. Persilpnas kūno organizmas, užsikrėtęs bacilomis, nepajėgia pats jų nugalėti. Jeigu jis negaus laiku pagalbos iš šalies, bacilos pribaigs jo sveikatą ir sunaikins jo gyvybę. Panašiai yra su mūsų protu ir visomis dvasinėmis galiomis. Nepasiruošusiam žmogui mestis į visokių teorijų ir hipotezių chaosą yra tas pat, kas silpnasveikačiui eiti į bakterijomis užkrėstą atmosferą.

Jauno žmogaus savisaugos pirmoji natūralioji pareiga yra pažinti teisingus gyvenimo principus, juos pasisavinti, juose įgusti. Tai nėra patarimas, tai nėra mados dalykas, bet gyvenimo reikalavimas. To nepasiekus, domėtis neaiškiais, neaptartais dalykais ar visai nieku nesidomėti būtų lyg apsvaigusio žmogaus gyvenimas.

Hipotezės ar dar nesutvarkytos teorijos ir kryptys nevisos yra vienodos reikšmės. Hipotezės apie kometų uodegas yra įdomios, tačiau nežinome, ar jos kada turės praktišką reikšmę. Gi medicinos srities hipotezės, bandomos prityrusio ir išlavinto mediko rankomis, gali atnešti daug gero. Tačiau nepatyrusio jaunuolio rankose ir jos gali tapti žmogžudyste. Tas pat yra su visokių cheminių ar fizicheminių hipotezių bandymais.

Dar blogiau yra su hipotezėmis, liečiančiomis žmogaus pasaulėžiūrą ir gyvenimą. Šios srities hipotezės neįgudusiam žmogui kainuoja jo gyvenimą — nesugrąžinamą, nepakartojamą, ne tik kūno, bet ir sielos amžinybę. Nemanau, kad subrendusieji mokslininkai siūlytų studentams būti savarankiškiems, drąsiems ir rizikingiems medicinos, chemijos ir kitose hipotezėse. Jie rūpinasi savus studentus pirmoje eilėje gerai supažindinti ir išlavinti tikruose dalykuose. Prie abejotinos vertės dalykų jie ateis, būdami patyrę tikruose dalykuose. Juo labiau ana išmintinga taktika sektina klausimuose, liečiančiuose žmogaus gyvenimo kelius. Kokiu keliu jaunas žmogus pasuks, tai jam duos vienokią ar kitokią kryptį šiame gyvenime ir jo amžinybėje. Jeigu kalbame apie žmogaus atsakingumą mažesnės vertės dalykuose, tai juo labiau atsakingumo jausmo reikia svarbesniuose dalykuose.

Šios mano mintys skiriamos jaunimui. Jaunimas turi pats jausti atsakomybę už savo gyvenimą ir ateitį. Būtų juokinga, jeigu vidurinę ar augštesnę mokyklą lankantį jaunuolį motina turėtų vis dar pamaitinti ir aprengti, kaip dviejų ar trijų metų vaiką. Ne juokinga, o liūdna būtų, jeigu paaugęs jaunimas, tik pagrindiniai žinodamas pagrindinius gyvenimo dėsnius, vaikytųsi paskui neaiškius, neaptartus šūkius, kryptis ir teorijas. O vyresnieji, kurie tokiais keliais jaunimą viliotų, nesirūpindami, kiek tie jaunuoliai yra tvirti teisinguose principuose, parodytų atsakingumo jausmo neturėjimą. Kol žmogus nėra įgudęs teisinguose ir aiškiuose principuose, tol jis iš viso dar nėra tinkamas studijuoti ir tyrinėti hipotezes.

JANIS KLIDZEJS

Mėlynosios Naktys

ROMANAS

VERTĖ A. LEITIŠKIS

(TĘSINYS)

32.

— Pasiuto! Dabar tai pasiuto! Visai pasiuto! Mūsų ponaitis gauna kasdieną po laišką. Turbūt šios jį apstojusios kaip musės jauną kumeliuką visai žmogų pribaigia... Laikykis, broleli! Laikykis... Iščiulps širdį. Liks sausa kaip pelenų indas...

Taip ilgai tęsdamas, šaipėsi Kruminis, kai Lipuras prie statybos atidavė Andriui laišką. Taip, tai iš tikro buvo storas ir sunkus laiškas ir ant voko Andrius pažino savo draugo Kalniečio rašyseną.

Andrius atsisėdo čia pat ant plytų ir pradėjo skaityti.

— Na, ką — vedybų pasiūlymas? — primerkęs akį, nuskambėjo Krūminis.

— Taip! — sakė Andrius.

— Taip? — Tikriausiai gera partija? Kur tad tave neri traukti su užkurio garbe? Suprantama, tu kaip išdidus, jaunas ir puikus vyras niekais nepradėsi.

— Taip, niekais nepradėsiu... — ramiai atsakė Andrius, ir nepakėlęs galvos, skaitė toliau.

Dabar Krūminis norėjo pykti, bet jam neatėjo į galvą nei vienas stipresnis žodis, kurį galėtų staiga įmesti Andriui į ausis, jis tik pagalvojo pats savyje:

— Pasipūtęs kaip kalakutas!

Na, pagaliau Andrius galėjo visai ramiai perskaityti laišką. Skaitant jis stebėjosi, vietomis įsižeisdavo, vietomis buvo nustebintas, sujaudintas, vietomis galėjo šypsotis ir juoktis. Ko tik ten nebuvo prirašyta! Daug rašytojų ir rašysenų. Ten Kalnietis, Pakuras, Arumas, Smildiznytė, Zaranytė. Visi, visi!

Perskaitęs šį laišką, tik dabar Andrius tikrai suprato, koks purvinas pragaras apie jį buvo užvirintas. Pasiutę ir baisūs pasakojimai. Mariuk, ir tu buvai pirmoji, kuri jiems įtikėjai!

Ir iš laiško daug negalėjo suprasti — tarsi Kalnietis ir tie kiti lyg tai tikėtų. Na, taip, kas jiems! Pabaigė mokyklą. Laisvi. Galėjo švilpauti ir šypsotis. Jie juk turėjo laisvo laiko klausytis ir aptarti visokius melus. Andriau, tu jiems dabar esi svetimesnis. Jie savo linksmame būry gali apie tave pasijuokti, pakalbėti, pasišaipyti. Suprantama, jie tai gali daryti. Jie jau toliau nuėję. Greit bus studentai... O tu? Kas esi ir būsi tu? Plytų nešiotojas Totoraičiui...

Andrius galvojo ir pergalvojo, ir jo kakta lūžo į aštrias raukšles visokiomis kryptimis.

— O taip, — jie laiške buvo minėję dieną ir traukinį, kada visi atvažiuos į Rygą laikyti įstojamuosius egzaminus į universitetą. Ar eiti į stotį jų pasitikti?

Prisiminimų langais jame bėgo visa, kas išgyventa, lyg žaibo švystėlėjimas. Visa, ypač visa nuo laiko, kada jis paskutinę dieną buvo mokykloje, iki šiai dienai, ir šis švystėlėjimas aštriu šviesos spinduliu krito į laiško lapus, kurie kaip tik buvo jo rankoje.

Taip, kartą taip buvo... Na, o dabar yra dabar. Tai yra du laikai ir kiekvienas už gilių ir neramių srovių. Dabar kiekvienas ant savo kranto. Taip pat, kaip du Andriai: ten tas, kuris kartą buvo Salanuose, ir tas, kuris dabar čia. Buvo būryje. Dabar vienas. Na, dar kietesnis, aštresnis, negailestingesnis. Ir jam niekas nėra buvęs gailestingas.

Gyvenimas mėgsta kortų lošimą. Jei tavo rankų ir dvasios jėgų ištekliuose nėra tūzų, tai tam tikrą laiką geriau pasitraukti į šalį, bet jei pagaliau jis turi ar turės, tai trenk juos į gyvenimo stalą taip, kad pelenai ir kibirkštys trykštų!

Tylųjų tačiau negirdi, kurkimo taip pat. Tai ir vaikas žino, kad visi šunų bijo labiau negu varlės. Tai todėl, kad pirmoji tik kurkia, o antrasis dar ir kanda.

— Gražios yra meilės svajonės, kai širdyje tau kraujas kaip vynas, — pašiepiančiai deklamuodamas, nuėjo pro šalį Klopsinis. Andrius nusigando ir pradėjo dėti plytas į krovinį.

Taip. Na taip. Gerai. Į stotį galima nueiti jų pasitikti. Kokie gi šie linksmieji atrodo? Juk kartą sėdėjome viename suole, sukišome galvas kartu ir skaitėme knygoje iš to paties puslapio. Pasidalinom penkiasdešimt santimų. Dainavome gražiaisiais vakarais, Sidabro ežeru važinėdami. Verkėme išsiskirdami. Nuo Varupano kalno nueinant, jie visi choru liūdnais balsais per laukus šaukė paskui jį:

— Andriau! Andriau! Andriau...

Jis mojavo kepure ir sukandęs dantis bėgo šalin, nes šie šauksmai jį apsupo tarsi karštom liepsnom.

Ar tie patys balsai dabar neskambėtų kitaip? Juk jis nebuvo nei girdėjęs nei susitikęs, bet kodėl jam rodėsi, kad visi yra pasidarę svetimesni, tolimesni? Galbūt pavydas, kad, žiūrėk, jie baigė mokyklą, bet tu ne? Tave visi išjuokia, šmeižia, apkalba. Galbūt, todėl.

Andriaus sieloje grūmėsi akmenys.

Ne, ne!

— Na, — tai kas?

Andriuje buvo pradėję kas kartą tvirčiau bręsti šiurpulingas sielos perversmas, kuris gražiąsias svajones ir sapnus pakeitė į plieną. Dar pats jis gerai nenumanė, kas su juo pamažu darosi. Jame buvo tik nežinomas neramumas ir didelis noras dirbti.

Tą vakarą Andrius nutarė parašyti tėvui ilgą laišką.

Poryt atvažiuos jie. Į stotį vis dėlto eis. Suprantama. Juk bus daug ką kalbėti.

(Bus daugiau)

Pajieškojimai

Gerlakienė Berta, g. 1909 m. Paskutinės žinios iš Berlyno,
Hofmanienė Elena.
Hofmanas Martynas, U. S. A.
Hermanienė Elena, g. 1910 m.
Heidekas Herbertas, g. 1931 m. vasario mėn. 13 d.
Holšteinas Ernestas, g. 1907 m. Paskutinės žinios iš Vokietijos.
Hausmanienė Marija, prieš karą gyvenusi JAV.
Ialovetskas Arkadius, s. (Antano).
Jakaitienė Stasė, g. 1917 met., duktė (Kazio).
Jakaitis Kazys.
Jasutis Kordelija, g. 1918 m.
Juškėnas Juozas, g. 1876 m.
Jankauskas Jurgis, g. 1924 m.
Jaseliūnaitė Kontryna, iš Klovainių miesto, Šiaul. apskr.
Jakšas Albertas, g. 1902 met. gruodžio m. 25 d. Laike karo gyveno Klaipėdoje.
Jakšaitė Greta (Vaišekauskienė, g. 1929 m. gruodžio mėn. 10 d.
Jakšaitė Kotryna (Savetskienė), g. 1929 m. vasario mėn.
Janauskaitė Veronika. Paskutinės žinios 1948 m. iš Lietuvos.
Jocius Antanas, g. 1919 m. liepos mėn. 25 d. Tarnavo vokiečių kariuomenėje.
Jonušas Mikas, ,g. 1889 m. rugpiūčio mėn. 10 d. Paskutinės žinios iš Vokietijos.
Junkeris Dovidas ir Alma.
Junkeris dr. Stanislovas (Otto), gim. 1894 m., 1937 gyveno JAV.
Junkeris Mikas, 1907 m. kovo m. 9 d. Paskutinės žinios iš Lenkijos.
Jušas Jonas, gim. 1896 m. spalio mėn. 12 d. Paskutinės žinios iš Vokietijos.
Kaitinytė Gertrūda, gim. 1925 m. rugpiūčio mėn. 22 d. Lietuvoje.
Karalius Mikas, g. 1903 m. rugsėjo mėn. 20 d. Paskutinės žinios iš Lenkijos.
Kasmauskas Vytautas, g. 1924 m. Tarnavo vokiečių kariuomenėj.
Kibelka Jonas, g. 1899 m. birželio m. 3 d. Paskutinės žinios iš Vokietijos.
Kiošienė Greta,, g. 1906 m. spalio mėn. Paskutinės žinios 1947 m.
Kiršneris Jonas, g. 1884 m. birežlio mėn. 2 d. Iki 1952 m. gyveno Vokietijoje.
Koiteklis Kristupas, g. 1905 m. gegu. mėn. 14 d. Paskutinės žinios 1945 m. iš Vokietijos.
Kreivaitis Jonas, g. 1925 m. balandžio mėn. 5 d. Tarnavo vokiečių kariuomenėje.
Krugeris Artūras, g. 1915 m. Tarnavo vokiečių kariuomenėje. 1945 m. buvo atostogose Saksonijoje.
Kalinskis Jurgis, g. 1896 met. spalio mėn. 10 d. Lietuvoje.
Kaminskas Jonas, gim. 1921 m. balandžio mėn. 10 d.
Kazlauskas Kasparas, g. 1922 met.
Kelerienė Genovaitė, g. 1909 m.
Kiškis Jonas, g. 1912 m. sausio m. 19 d. 1943 m. išvykęs į Australiją.
Krasauskas Ereniušas, g. 1914 m. 1949 m. išvykęs į JAV.
Krasauskas Alfonsas, 56 m. 1949 m. išvykęs į JAV.
Kojelis Antanas, g. 1912 met. 1948 m. išvyks į Kanadą.
Kotovaitė Paulina, g. 1928 m.
Kulikauskas Zigmantas, g. 1922 met.
Kuncienė - Susteraitytė Irena - Aleksandra, g. 1922 m. rugpiūčio mėn. 26 d.
Kundrotas Juozas, g. 1920 met. 1949 m. išvykęs į Kanadą.
Kvedaravičius Jonas, Aleksandras, Antanas ir Juozas.
Launikomis. Paskutinės žinios iš JAV.
Lipčius Jonas, gim. 1939 met.
Lipčienė Ona.
Lipčienė Marija, g. 1933 m.
Lipčienė Erna, g. 1935 m.
Lolaitis Jonas, g. 1921 m. sausio mėn. 26 d.
Mažernis Povilas, g. —
Martišius Juozas, ,g. 1908 m.
Mejerienė Morta, g. 1878 m.
Mejeris Ernestas, g. 1905-1906.
Mykolaitis Kazimieras, g. 1917. Paskutinės žinios iš Kanados.
Morienė Marija, g. 1915 m. vasario mėn. 17 d. Paskutinės žinios iš Vokietijos.
Mikalauskienė Elena, g. 1898 m. Paskutinės žinios iš Lietuvos.
Pabrėžienė Rozalija, g. 1895 m. gegužės mėn. 29 d.
Paškauskaitė Vanda, g. 1927 m. Paskutinės žinios iš Belgijos.
Peteraitis Jonas, g. 1918 m. balandžio m. 2 d. Paskutinės žinios iš Vokietijos.
Platkovskas Petras, g. 1907 m. Paskutinės žinios iš Vokietijos.
Radmachas Valteris, g. 1895 m. spalio mėn. Karaliaučiuje.
Ratkis Emilius, g. 1915 m. lapkričio m. 17 d. Lietuvoje. Paskutinės žinios iš Lenkijos.
Raudys Mamertas, g. 1910 m. sausio mėn. 4 d. Lietuvoje.
Reinholdas JoJnas, g. 1906 m. Paskutinės žinios iš Vokietijos.
Rigertas Albertas, g. 1922 m.
Rigertas Povilas, g. 1919 m. liepos mėn. 28 d. Paskutinės žinios iš Vokietijos.
Rigertaitė Lydia, g. 1913-14 m.
Raudys Jonas, g. 1944 m. birželio mėn. 11 d.
Raudytė Erika, g. 1941 m.
Sedleris Brunas,
Sedleris Erikas, g. 1927 m.
Simanavičius Kazys, g. 1920 m. sausio mėn. 5 d. 1945 m. gyveno Belgijoje.
Simanavičius Vaclovas, ,g. 1921 m. spalio 13 d. Paskutinės žinios iš Vokietijos.
Stonkienė Zuzana.
Paskutinės žinios iš JAV.
Skirmantas Kazimieras, g. 1912 m. kovo 12 d. Paskutinės žinios iš Vokietijos.
Svilienė Milda.
Evipaitė Aldona.
Senulienė Petronėlė (Vasinauskaitė).
Senulis Petras.
Senulytė Bronė.
Silimaitis Pranas, g. 1924 met. lapkričio mėn. 16 d. Paskutinės žinios 1946 m. iš Vokietijos.
Sukienė (Kaminskaitė).
Sriederytė Edita, g. 1928 m.
Šakotienė Uršulė, gyvena JAV.
Šukaitis Julius, g. 1897 m. sausio 16 d. Paskutinės žinios iš Vokietijos.
Šukaitis Karolius, g. 1898 met. sausio 2 d. Paskutinės žinios iš Vokietijos.
Švedra Vytautas ,g. 1939 m.
Svedrienė Erna, g. 1917 m.
Svedraitė Ida, g. 1909 m. spalio mėn.
Sventa Emilius, s. Augusto.
Skvirblis Valteris, g. 1920 met. gruodžio 22 d. Paskutinės žinios iš Anglijos.
Silingas Jonas, g. 1903 m. Paskutinės žinios iš Anglijos.
Vasiliauskas Jonas.
Venclovienė Jadvyga (Vasiliauskaitė).
Verlingaitė Greta, g. 1926 met. rugsėjo mėn. 16 d.
Vilkaitis Vincas, 1912 m. gyveno JAV.
Vinkleris Alfredas, g. 1927 met. kovo mėn. 29 d.
Žilys Vladas, g. 1911 met. Paskutinės žinios iš Vokietijos.

Visais pajieškomų reikalais prašome kreiptis į PLB Vokietijos Krašto Valdybą šiuo adresu:

Litauisches Zentralkomittee
In Deutschland,
17a/Weinenheim a. d. Bergstrasse
Postfach 233.
Westdeutschland

Patikslinimas

Maloniai prašau įdėti žemiau pateikiamas pataisas straipsnyje "Tiesa akis bado":

1. Atspausdinta: "Mišrainė tikrai nepagirtinos sudėties: esminio klausimo — mano teigimo, kad JAV užsienio politikoje pavergtų tautų laisvinimui mažai vietos beliko — dangstydamasis menkniekiais, kitų mokymas ko neišmanoma ir eilinis logikos pra radimas."

Turi būti "mano teigimo nepaneigė... kitų mokymu ko neišmanoma ir eiliniu logikos pra radimu".

2. Atspausdinta:... aš krikščionis. nors kreivas liudininkas tavo tautos byloje..."

Turi būti: "... savo tautos byloje".

3. Atspausdinta: "... kuris ypač mėgsta tenkintis tuščiažodžiavimu, kuriuo vakarai ypač pasižymi laisvinimo bare".

Turi būti: ... tuščiažodžiavimu ypač laisvinimo bare."

4. Atspausdinta: Sveikinu kiekvieną optimistą, užsispyrėlis ir savo optimizmui randa atsparą tikrovėje".

Turi būti: "Sveikinu kiekvieną optimistą, nors jis būtų ir užsispyrėlis, jei savam optimizmui pateisinti randa atsparą tikrovėje."

5. Atspausdinta: "... yra saulėleidžio romėno pasityčiojimas iš vergovės."

Turi būti: "... tolvgu saulėleidžio romėno pasityčiojimui iš vergovės".

Gediminas Galva

IŠ ARTI IR TOLI

J. A. VALSTYBĖSE

— **Kun. Jonas Burkus** paskirtas klebonu Anthony, N. Mex., kun. L. Lukošiūno vieton.

— **Antanas Ramonas,** Jackson Heights, N. Y., parašė ilgesnį eilėraštį 10 m. sukakčiai nuo išbėgimo iš Lietuvos pažymėti. Eilėraštis išspausdintas dviejų puslapių leidinėlyje, kuris papuoštas Gedimino stulpais ir lietuvių sodyba. Pirmas eilėraščio posmas skamba taip:

Rodos taip neseniai gyvenom
Lietuvoj,
Arėm, purenom protėvių
numylėtą žemelę,
Į ją berdami, kaip auksą,
grūdą,
Su viltim laukėm gausingojo
derliaus.

PROGOS — OPPORTUNITIES

MARQUETTE PARKE parduodama gerai išdirbto biznio TAVERNA. Kartu yra ir 5 kamb. butas. Ideali proga najiems ateiviams. Teirautis tel. GRovehill 6-9617.

TAVERNA ir 2 AUGŠTŲ MŪR. NAMAS. Taverna apačioj, 6 kambarių butas viršuje. Pilnas rūsys, Autom apšild. alyva. Apylinkėje 108th ir Michigan Ave. WAterfall 8-0507

PARDUODAMAS NAMAS IR MAISTO KRAUTUVĖ. Geras biznis. Geroj vietoje, Brighton Parke. Apžiūrėti galima kasdien; sekmad. iki 12 val. 4140 S. Maplewood Ave.

Pardavimui VALGYKLA. Gausi klijentūrą, didelėj lietuvių kolonijoje. Teirautis 2447 W. 69th St., arba Telef. GRovehill 6-9504 nuo 11 val. išskyrus sekmadienius.

CLASSIFIED AND HELP WANTED ADVERTISEMENTS

REAL ESTATE

2 po 5 kam., 2 aut. paražas. $18,500
2 po 4, 1-5, kraut., 2 aut. gar. $35,000
5 kam., 2 aut. gar., porčiai. $17,500
1 a. 5 k., II a. 7 k., 2 kar. gar.$17,500
Turime ir daugiau namų pasirinkimui
S.A. AGLINSKAS Real Estate
2439 W. 69 St. HE. 4-8292

Prieš pirkdami ar parduodami namus, biznius, sklypus ar ūkius atlankykite mus.
KUTRA-NORKUS REALTY
REAL ESTATE-INSURANCE
NOTARY PUBLIC
2405 W. 51 St. WAlbrook 5-5030
PRospect 8-3579 (vak. ir sekm.)

Med. 2 a., II a. 5 dideli kamb., centr. šild. angl., garažas. $14,500.
Mūr. 2 b. po 5 k., centr. šild. gazu, garažas. $28,000.
alum. langai, nauj. garaž. $24,000
Mūr. 2 a. po 6 k. cent. šild., sklyp. 31 pėdų, garažas. $28,000.
M. ŠIMKUS
REAL ESTATE
4259 So. Maplewood Ave.
Tel. CLiffside 4-7450; Res. YArds 7-2046

NEBESIJRŪPINKITE APIE POTVINIUS
PAMATYKITE 3 GRAŽIUS NAMŲ MODELIUS
TUOJAU GALIMA UŽIMTI
ARTI PRIE VISKO
ATDARI APŽIŪRĖJIMUI
Šie namai turi viską, kas galima nuo geros kokybės "built in appliances" iki kiemų apsodinimo. Turi net ir "drain tile, sump pumps & overhead sewers". Išbandyti įvykusiuose potvyniuose. Šie namai tikrai yra geriausios kokybės, stiliaus bei tvirtos statybos.
Prieš perkant palyginkite mūsų statytus namus su kitais namais mieste arba priemiesčiuose.
LEE N. ROMANO
DESIGNER AND BUILDER
FOR
ROMANO HOMES
(INC.)
5101 N. Harlem Ave.
Spring 4-5922 and 23
MODEL HOME ADRESU
4944-48-52 N. Mont Clare
(1 blk. į rytus nuo Harlem, 2 blk. į pietus nuo Foster)

Pirkite tiesiog iš statybininko. Atdaras apžiūrėjimui sekm. 2 iki 5 val. 5307 S. Sacramento. Naujas de luxe 2-jų butų namas, po 5½ kamb. Pilnas 7½ pėdų augščio tinkuotas rūsys. Karštu vand. apšild. 2 centr. apšild. Keramikos koklių vonios ir "vanities". "Overhead sewers" ir pompa. POrtsmouth 7-3287.

MŪRINIS 4 butų namas 2 po 3 kamb. Pečiaise apšild. 2 autom. garažas. $12,900; įmokėti $2,500. SVOBODA, 3739 W. 26th St. LAwndale 1-7038

PAJAMŲ NUOSAVYBĖS
4102 S. ARTESIAN
2 med. apkalti namai po 3 butus
3236 W. 59th St.
Atdaras apžiūrėjimui sekm. 1 iki 6 v.
8 kamb., 4 mieg. k., 3 k. butas rūsy.
Apylinkėje 87th ir Ashland — 2 butai ir maisto-likerių krautuvė.
THE WRIGHT REALTY CO.
REpublic 7-9555

DOLTON
Naujoje St. Jude the Apostle par. Pėsčiam eiti į mokyklą ir bažnyčią.
DĖMESIO, PONIOS!
Pamatykite "The Neptune" in "ALMAR MEADOWS" ir palyginkite.
15400 DREXEL AVE., Dolton, Ill.
Modeliai atdari kasdien nuo 1 val. popiet.
Mūr. rezidencija virš 1,300 kv. pėdų, su pilnu rūsiu ir "QUALITY BUILT". Šis namas suprojektuotas su ypatingais patogumais šeimininkei. 1½ vonios, paslėptas skalbimui kamb., viskas ant 1 augšto. Šeimininkei nebus bereikalingų žingsnių ir taip pat patogus auganiems vaikams.
Taipgi yra 4 kiti nauji modeliai.
BLOUIN BUILDERS, INC.
715 W. 111th St. WA 8-6212

Brighton Parke arti mokyklos, mūrinis su rūsiu, šildymu ir pastoge, **platus sklypas** 2 po 6 k. Garažas. Nupiginta iki $26,000.
Gage Parke. Svarus, 4 butų kampinis, mūrinis. Pajamų $4,800. Priimamas geras pasiūlymas.
KITUR:
Mūrinis be šildymo. 5 butai ir taverna. Pajamų $350 į mėn. Mažos išlaidos. Įmokėti tik $5,000. Kaina $25,000.
APARTMENTINIAI
Kampinis 12 b. $67,600; įmokėti $17,000.
Dvidešimts butų ir 3 krautuvės $110,000; įmokėti $30,000.
Marquette Parke — 14 butų, pajamos $18,000. Kaina $90,000.
VENTA
4077 So. Archer Ave.
LAfayette 3-3881

REAL ESTATE

6 KAMB. MŪR. REZIDENCIJA
9 metų. 37½ pėdų sklypas. Du blokai nuo Marquette parko. Šildymas gazu. 2 karų garažas. $19,500. A. Katilius.
APIE $6,000 ĮMOKĖTI
Gražus, beveik naujas mūro namas su garažu.Gazo šildymas. Daug priedų. Arti mūsų ofiso. Savininkas turi greit parduoti. Volodkevičius.
DIDELEI ŠEIMAI
Pajamų namas. 1x6 ir 2x3. Aut. alyvos šildymas vandeniu. 2 auto garažas ir dar 25 pėdų sklypas šalia. Viskas tik $28,500. A. Sirutis.
MARQUETTE MANOR, arti 63-čios
5 kamb. mūr. bungalow su uždaru porčiumi. Šildymas karštu vandeniu. Rūsyj dar vienas kamb. su patogumais išnuomotas už $35 mėn. Dvigubas garažas. $18,500, arba priimtinas pasiūlymas. A. Rėklaitis.
P. LEONAS
REAL ESTATE
2735 West 71st Street
Visi telefonai: WAlbrook 5-6015

PIRKITE ir parduokite savo nekilnojamą turtą per mano įstaigą. Naudokitės mano teisingu patarnavimu.
E. KURŠIUS
REAL ESTATE SALES
REpublic 7-9400

GAGE PARKE
2-jų augštų mūr. 5 ir 6 k. su 3 k modern. įrengtu butu rūsy. 2 autom. mūr. garažas. Atsineškite rankpinigius. Pilna kaina $26,500.
KITUR. 2-jų augštų mūr. Liquor store ir baras 1-me augšte. 8 k. butas antrame augšte. Apyl. 68-ta ir Ashland. Biznis veikiantis nuo 1919. Savininkas verčiasi kita profesija. Kaina už namą $24,000.
2 augšt. medinis 2-6 ir 3 kmb. Cottege. 50 pėdų sklypas su $135.00 mėnesinių pajamų ir savininkui butas. Aluminum langai, garažas pilna kaina $17,000.
Šv. Kryžiaus parapijoje 2 augšt. medinis 2-4 kamb. gazo pečiu šildymas. Kaina $13,900.
PASITEIRAUKITE mūsų namų sąraše ir įsitikinsite gerais pirkiniais
VARPAS Real Estate
Insurance, Notary Public
5916 So. Western Ave.
PRosp. 8-2234 arba HEm. 4-7085
Atdara kasdien nuo 9 iki 9 val., šeštad. ir sekmad. nuo 9 iki 5 v.

KADA NORITE PIRKTI AR PARDUOTI NAMUS
Kreipkitės į
SOPRYCH REAL ESTATE
6407 S. Kedzie Ave. WAlbrook 5-3216
AGENTAS ALEX KANAVERSKIS

SAV. parduoda naują mūr. moderniai įrengtą namą. 5 ir 4 k. 4423 S. Maplewood Ave. $32,500. Kreiptis 4515 S. Rockwell St., 2-as augštas. Tel. FR 6-3496, nuo 6 iki 10 v. v.

KAS norėtų pigiai įsigyti 2 po 6 kamb. modern. namą, 66-os ir Washtenaw Ave. apylinkėj, skambinti dar šiandien. **J. Stonkui, REpublic 7-9400.**

McHENRY, ILLINOIS
McCullom Lake. Neužbaigtas namas. Mainys į sklypą. "Restricted". Slavų apgyventa apylinkė. Kreiptis į Marsha.
Tel. BEverly 8-4900.

Gage Parke — 2 butai, 6 ir 5 ypatingai dideli kamb., sau asmeniškai kontraktoriaus statytas mūr. namas ant 37 pėdų sklypo. Viskas užlaikyta geriausiame stovyje. Paveldėtojai pasidalina turtą ir parduos žemiaus savikainos — $26,900.
Marquette Parke — 2 butai po 6 kamb., puikus mūras, garažas. Tik $27,000.
Marquette Parke — 3 mieg. k., 2 m., bungalow, labai modern., geltonu plytų. Tik $18,000.
Beverly Hills — 4 m. ultra modern. po 5 k. 2-fletis, įrengtas rūsys, baras. Blokas nuo Western Ave. Banko įkainuotas $42,000. Reikia skubiai parduoti — tik $38,750.
$20,000 gryno pelno per metus daro dabartinis savininkas, išlaikęs viešbučio ir tavernos biznį 16 m. Sunki liga verčia parduoti šį puikų biznį už labai prieinamą kainą, įmokėjus tik $7,500. Stiprus mūras, 24 kamb., taverna, butas savininkui, garažas. Pirmos eilės biznio vieta. Reikia darbščių rankų.
Z. UMBRAŽŪNAS
LU 5-8149 arba RE 7-3440

Atdara apžiūrėjimui sekm. 1 iki 6 v.
7415 S. Rockwell St.
5 kamb., 2 mieg. k. 5 m. senumo. Spintos virtuvėje. "Tile" vonia. Kaina $17,900, arba duokite pasiūlymą.
VAN BEVEREN-GLOMB
6246 S. California WAlbrook 5-0200

Lietuvi, pirkdamas ar parduodamas nuosavybę Ciceroje, Ill. pirma pasiinformuok pas vietinį lietuvį brokerį VYT. ALEX RAČKAUSKĄ. 5113 W. Cermak Rd., Cicero
NAGINGAM ŽMOGUI
pajamų nuosavybė lietuvių rajone 2 augštų medinis, su krautuve tik $12,750. Telef. TOknhall 3-5864.

6137 S. KILPATRICK
$18,500. Naujas, mūrinis namas. "Overhead sewers". Atdaras šeštad. ir sekmad. 1 iki 6 val. arba skambinkite **JOUKEMA COSTR, CO PR 6-0791.**

$16,500
Marquette Parke savininkas parduoda 5 kamb. mūrinį bungalow. 6918 So. Cambel Ave. Atdaras apžiūrėjimui sekm. 1 iki 5 val.

REAL ESTATE

Marquette ir Brighton parke
Mūr. 2 pt. po 2 mieg. c. šil.—$26,200
Mūr. 2 po 6, c. šild., gar, nupigintai
Mūr. 3 apt. kraut., c. š. gar.—$19,500
Med. katedž. 4 kb. š. šild.—$14,900
Yra gerų maisto krautuvių, labai pig.
Yra pigių ir pelningų namų sąrašas
BUDRECKAS Realty
4081 Archer Ave., LA 3-8384

BRIGHTON PARKE:
Mūr.-med.: 5 ir 6 kamb., šildymas dujų pečiais, 50 p. sklypas, mažas įmokėjimas, kaina tik $12,500.
Mūr. 4 butai: 3 po 3 ir 6 kamb., centr. alyva šildymas, 275 dol., pajamų į mėn. ir sav. 6 kamb. outas, gerai prižiūrėtas namas.
Mūr. 2 po 6, centr. šild. vienam butui. 30 pėd. sklypas, netoli nuo mokyklų, kaina $24,500.
GAGE PARKE:
Mūr. namas su krautuve ir 4 kmb. butu: automatinis šild. modernus butas, patus sklypas, žema žaina.
ŠV. KRYŽIAUS PARAPIJOJE
Med. 6 butai po 5 kmb. su voniomis ir vandens šildytuvais, 240 paj. į mėnesį, namas gerai aptaisytas, kaina $18,500.
ŠIMAITIS REALTY,
2737 W. 43rd St., CL 4-2390

5600 SO. MAPLEWOOD
Mokyklos reikmenų krautuvė ir užkandinė. Pajamų $40,000 į metus. Gražus 5 kamb. butas užpakaly krautuvės. 2 autom. garažas. Rūsys, visas įstatytas. Duokite pasiūlymą.
ROY H. SEWARD
REliance 5-6895

ARTI ST ROMAN bažnyčios. Geras 2 butų — 4 ir 4 kamb. namas. Rūsys ir pastogė. Mokesčiai tiktai $78. Apylinkėje California ir 22nd St. Pilna kaina $9,500; įmokėti $2,000. LAwndale 1-7038.

ATDARAS apžiūrėjimui sekmad. 1 iki 5 val. 4 kam. mūr. namas. Sklypas 60x350 pėdų. Vaismedžiai. Garažas. 513 N. Grant St. Westmont, Ill.

$7,900 PILNA KAINA. 2 butai. ½ mūr. namas. Arti Kedzie ir 26 St. 4 ir 4 kamb. Garažas. Mokesčiai tik $50. Tuojau galima užimti. Įmokėti $2,000. LAwndale 1-7038.

REAL ESTATE
Paskolos. Nej. Turtų Valdymas
VISŲ RŪŠIŲ APDRAUDIMAI
K. MALONIS,
Namų PRospect 8-2071

$2,500 ĮMOKĖDAMI PIRKSITE gerą 2-jų butų namą. Mūrinis. 4 ir 4 kamb. Naujos vonios. Uždari porčiai. Tuojau bus galima užimti. Pilna kaina tik $10,900. SVOBODA, 3739 W. 26th St., LAwndale 1-7038.

$2,000 ĮMOKĖDAMI PIRKSITE 2-jų butų namą — 4 ir 4 kmb. Arti 26th ir Hamlin Ave. Mūrinis garažas. Uždari porčiai . Tuojau bus galima užimti. $11,900. SVOBODA, 3739 W. 26th St. LAwndale 1-7038.

Savininkas parduoda 5 kamb. mūr. bungalow. 6230 So. Albany Ave. GRovehill 6-2061.

Šioje nekilnojamo turto pardavimo įstaigoje perkant ar parduodant, jūsų laukia greitas ir teisingas patarnavimas.
NORVILA
REAL ESTATE SALES
2600 W. 59th St. Tel. PRospect 8-5454

ST. JURGIO PARAP.
Jei jieškote pajamų namų, su mažu įmokėjimu pirksite 3 augštų pajamų namą labai gerame stovy. Žieminiai langai, sieteliai, spintos virtuvėse, geros mėnesinės pajamos. Nebrangi kaina.
BRIGHTON PARKE:
Tiktai $12,500! 2 po 4 kamb., puikiausiame stovy. Pastogėje užbaigtas kambarys. Visas naujai tinkuotas, gražiai apsodintas, 2 autom. garažas, į viršų pakeliamos durys. Atsiliepkite tuojau. Greit bus parduotas.
K. & K. Realty Corp.
KAMINSKI & KREJCI
4302 W. 56th Street
Telef. LU 2-1700

SAVININKAS PARDUODA NAMĄ
Western Springs, Ill.
St. Francis Xavier's parap. 5 k. mūr. ranch, 3 m. senumo. 2 mieg. k., pilnas rūsys, gazu apšild. "Overhead plumbing". Keramikos koklių vonia. "Built-in" elektrinė krosnis ir orkaitė. Attic fan, garbage disposal, spintos virtuvėje, ąžuoliniai papuošimai, valgymui vieta virtuvėje. Dideli kamb. Sklypas 50x135. Židinys. Prašo $27,000. Tel. CHEsnut 6-1942, susitarimui.

EVERGREEN PARK
GRAŽUS 5 kamb. "face brick", mūr. namas. Gazu apšild. Rūsys, garažas. 50 pėdų sklypas, apsodintas. Arti mokyk. bažn., autobusų, sav. 9339 S. Clifton, tel. GArden 2-1520.

Švnč. P.M. Gimimo parap. savininkas parduoda 5 kamb. mūrinį namą, galimybė įrengti daugiau kamb. Keramikos koklių vonia ir virtuvė. Ąžuoliniai papuošimai. 2 autom. garažas. Kilimai ir kiti priedai. 7243 S. Albany Ave. PRospect 6-3423.

REAL ESTATE

BRIGHTON PARKE, kamp. mūrinis namas. 2 but. po 5 kamb.; 3 kamb. rūsyje su visais įrengimais pastogė (attic). Mūrinis garažas. I-me aukšte butas naujai atremontuotas ir įtaisyti visi moderniški įrengimai. Reikalinga pamatyti, kad įvertintumėt šią nuosavybę. Kreditingam asmeniui įmokėti tik $7,500.
BRIGHTON PARKE, 6 kamb. cottage, ant plataus 72 pėdų sklypo. Daug saulės ir šviesos. ½ bloko nuo parapinės mokyklos. 2 automobiliams garažas. Pamatę šį namą būsite sužavėti. Įmokėti tik $4,000.
MARQUETTE PARKE, mūrinis 3 metų senumo. 2 butai po 5½ kamb., ištisas rūsys ir pastogė (attic). Radiat heat. Kiekvienam butui atskiras boileris. Dvigubi langai. 2 automob. mūrinis garažas. Namas tikrai puikiame stovyje. Reikalinga pamatyti, kad įvertintumėt.
Taip pat turime daugiau nuosavybių duodančių geras pajamas ir prekybinių namų.
Turime rimtų pirkėjų, todėl prašome turinčius parduoti namus kreiptis į raštinę ir mes mielai patarnausime parduodami Jūsų namus.
SHUKIS REALTY
6433 So. Pulaski St.
Telef. LUdlow 5-5900

MARQUETTE PARKE — 7. kamb. bungalow, ir rūsy 4 kamb. butas. Skambinkite nuo pirmad. iki penkt.. tarp 9 v. r. ir 5 v.v. CAlumet 5-3045, Mrs. Sisk.

Parduodamas MEDINIS NAMAS. **2 butai po 6 kamb. ir krautuvė. 4064 S. Artesian Ave.**

ELMHURST, ILL. Visitation parap. Cape Cod, 4 mieg. k. (1 nebaigtas), pilnas rūsys, autom. gazu apšild., "tile" vonia, spintos virtuvėje, vieta valgymui virtuvėje. Tik 7 m. senumo. Tuojau galima užimti. Sav. išvyksta iš valstybės. Prašo $17,000. **Thomas M. Collins, 516 Spring Rd., Elmhurst, Ill. TErrace 2-6700.**

BUILDING & REMODELING

STATYSIME PAGAL UŽSAKYMĄ
- **NAUJUS NAMUS**
- **GARAŽUS**
- **PILNAS REMONTAS**

Mes parūpinsime finansavimą. Prityrę, "bonded", patikimi statybininkai. Matykite modelį adresu **5921 S. Narragansett Ave.**
QUALITY BUILDERS
Tel. PRospect 6-0883
Kalbame lietuviškai

VIKTORAS ŠIMAITIS
GENERAL CONTRACTOR
Stato rezidencinius ir komercinius namus, pasiūlo sklypus, rekomenduoja planus; išrūpina statybos kreditus. Skamb. vak.: VI 7-4229
Namų tel. Bishop 7-3340
2737 West 43rd Street

Nauji namai, garažai, įvairūs pataisymo, pertvarkymo (remodeling) darbai
VACYS PETRAUSKAS
BUILDING CONTRACTOR
4327 S. Campbell Av., Chicago 32, Ill.
Tel.: YArds 7-9675 arba CL 4-7450

Namų statyba, įvairūs pataisymai ir pardavimas. Jei norite pirkti ar užsisakyti namą, kuris būtų gerai išplanuotas, patogus, gražus ir pigus, pirkite ar užsisakykite pas
V. ŠIMKUS
Susitarti šaukite TErminal 9-5531 nuo 5 val. p. p. kasdien ir sekmadieniais nuo 10—4 val. Adresas: **515 Nolton, Willow Springs, Ill.**

J. BREIVE and SON
CONSTRUCTION COMPANY
1442 S. 48th Ct., Cicero 50, Ill.
Statome naujus namus ir garažus. Atliekame visokių trobesių ir patalpų įvairius remonto darbus, skubiai gerai ir pigiai.
Šaukite DAnube 6-2793 nuo 9 val. ryto iki 7 val. vakaro
Tel. OLympic 2-5121 nuo 6 val. vakaro iki 11 val. vakaro

LIETUVIŲ STATYBOS BENDROVĖ
MŪRAS
Builders Gen. Contractors
Atlieka planavimo ir statybos darbus gydytojų ofisų, gyvenamųjų ir viešųjų pastatų.
Namų įkainavimas ir įvairūs patarimai nemokamai.
Kreiptis šiuo adresu:
JONAS STANKUS
Raštinės ir buto telefonas
PRospect 8-2013
6800 SO CAMPBELL AVE.
Chicago 29, Ill.

Statome
NAMUS IR GARAŽUS
MASTER BUILDERS
General Contracting Co.
(Sav. V. Sodeika ir J. Skorubskas)
1600 S. 48TH CT., CICERO 50, ILl
Tel. OLympic 2-7881; TO 3-4236
ir atliekame visus statybos ir pertvarkymo (remodeling) darbus.

PLATINKITE "DRAUGĄ"

HELP WANTED — FEMALE

LITTLE FLOWER PARAP. reikalinga **GERA, PRITYRUSI VIREJA.** Pietvakarų miesto daly, seselių vienuolyne. Gyventi vietoje, atskira gyvenimui patalpa, su vonia, 2 popiečiai ir vakarai laisvi kas savaitę. Gerės atlyginimas. Ims švarią, tvarkingą D P. Reikalinga skaityti, rašyti ir kalbėti nors kiek angliškai. Tel. **RA 3-7180** nuo 9 iki 4 popiet; **RA 3-9223** po 4 val. Klauskite **Sister Mary Eudes.**

Freight Line Experienced
TYPIST – BILLER
Needed at once
Start at $2.15 per hour
5 day 40 hour week
Also will consider
Part time Help in
Typist and Manifest Clerk
330 W. 25th St.
VI 2-2055
Interviews up to 7:30 P.M.

WOMAN — HOUSEKEEPER
Lite Housework
and Cooking. —
1 ADULT — 1 CHILD. —
Private room. — Permanent.
Working conditions are excellent.
CALL TA 3-1247

SALES LADIES
EXPERIENCED
Lingerie, Sportswear, etc. Good steady position.
STAR DEPT. STORE
1327 East 63rd Street
HYDE PARK 3-7900

HELP WANTED — MEN

REIKALINGAS BERNIUKAS 18 ar 19 metų amž., mokyklą baigęs nuolatiniam darbui. Išmokysime prekiauti moteriškų rūbų vilnonių medžiagų krautuvėje. Reikia kalbėti angliškai ir lietuviškai. **EDWARD SHAPIRO, Inc., 327 W. Jackson Blv.**

REIKALINGAS VYRESNIO amž. vyras dirbti tavernoje.
KEnwood 6-8863.

Reikalingas Darbininkas Prie Statybos Darbų
— Senų ir naujų.
Šaukite vakare po 6 val.
PRescott 9-1775.

REAL ESTATE

SAVININKAS PARDUODA pelningą gerame stovyje 6 butų mūrinį namą: 1—5, 2 — 4, 3—3 kamb. Su voniomis ir gazo pečiais. Netoli Kedzie ir 24 gatvės. Teirautis Telef. OL 6-1293.

MURINIS 2 — 6 namas, med. garažas, 2 blokai nuo parap. mokyklos, ½ bloko iki valdiškos. Tel. BIshop 7-2133 — Sav. gyvena 1 augšte. 4315 So. Rackwell.

Atdaras sekmad. 1 iki 5 val.
4527 S. KOMENSKY AVE. 1½ augšto 8 m. mūr. — 4 ir 3 kamb. Centr. šild. gazu,, garažas. Stiprus ir puikiai įruoštas namas.
Tel. LAfayette 3-3881

MOKĖDAMI $10,000 (beveik tik už erdvų sklypą) nupirksite puikioj Gage Park vietoj 1½ augšto med. namą. Skambinkite B. Underiui, REpublic 7-9400.

CICERO 2-jų butų bargenas. Mūrinis. 4 ir 4 kamb. Gazu apšild. Apylinkėje 22nd ir 59th Ave. 2 autom. garažas. $20,900; įmokėti $5,500. SVOBODA, 6013 Cermak Rd. BIshop 2-2162.

2-jų butų mūrinis namas su rūsiu. Centrinis apšild. Arti 25th ir Sawyer Ave. Spalvoti vonios įrengimai. 4 ir 5 kamb. $13,900. LAwndale 1-7038.

LYONS, SPECIAL! 3 mieg. kamb. "ranch" stiliaus namas. 6 m. senumo. Karštu oru, alyva apšild. 2½ autom. garažas. Geroje apylinkėje. OLympic 2-6710.

CICERO, SPECIAL! Mūrinis 6 kamb. bungalow. Tuščias. Karštu oru alyva apšild. Arti 14th ir Austin. Turi būti parduotas. BIshop 2-2162.

SOUTH SIDE SPECIAL! 5 kamb. namas. Arti Homan ir 39th St. Gazu apšild. Mokesčiai tik $65. Spintos virtuvėje. Modern. vonia. Pilna kaina $7.900.. SVOBODA, 3739 W. 26th St. LAwndale 1-7038..

Šv. P.M. Nekalto Prasidėjimo parap. parduodamas 1½ augšto namas 5 ir 5 kmb. Naujai dekoruot., centrin. apšild., 1 autom. gar. Atdaras apžiūrėjimui šetad. ir sekmadienį.
4645 S. Albany Ave., BI 7-5158

PARDAVIMUI

DOGS FOR SALE
- Beagles • Toy Terriers
- Dachshunds • Boston Terriers
- Boxers • Chihuahuas

Puppies 8 to 10 weeks old. All pedigreed. Also talking parakeets & parrots.
Reasonably priced!!
Come in and see for yourself!!!
PEGGY'S PET SHOP
6728 S. Halsted St.
WEntworth 6-1677, Ext., DG
Open from 9 to 9

IŠKILMĖS DARIAUS-GIRĖNO POSTE

Mūsų veiklus Dariaus-Girėno Amerikos legionierių postas rugsėjo 29 d. 6 val. 30 min. v. turės dideles iškilmes savo salėje 4416 S. Western Ave: savo nau jų vadovybės narių įvesdinimą. Tai jau bus sukaktuvinės iškilmės, nes lygiai 25-tą kartą atliekamos.

Naujasis Dariaus-Girėno posto komandierius yra Jonas Pachankis. Anksčiau jisai darbavisi paminklų dirbtuvėje, per 15 metų buvo Strauss Inžinierių bendrovės įstaigos vedėjas, o tai didelė bendrovė; savu laiku ji paruošė planus Golden Gate tilto Montrealy, Kanadoje, taipgi Hudsono upės tilto New Yorke, Longview-Rainer tilto Oregone ir kitų.

Jonas Pachankis augina keturis vaikus. Dukterys Darlene ir Lorraine abidvi yra baigusios Šv. Kazimiero augšt. mokyklą ir dabar turi tarnybą valdžios įstaigose. Duktė Joana lanko St. Gall mokyklą, o sūnus Jonas — baigęs De La Salle Augšt. mokyklą ir De Paul universitetą, dabar yra aviacijoje, pirmuoju leitenantu Kalifornijoje, kur yra vedęs ir augina tris vaikus. Jono Pachankis žmona yra Ona Masiokaitė iš Spring Valley. Naujasis komandierius yra narys Lietuvių Vaizbos Buto, narys įvairių klubų, veikiančių prie mokyklų, kurias lankė jo vaikai. Per eilę metų ėjo kepeliono pareigas Dariaus-Girėno poste. Yra Lietuvos vyčių organizacijos narys Kolumbo vytis, Marijos Augšt. mokyklos statybos komiteto narys ir dalyvauja eilėje kitų organizacijų.

Kiti nauji Dariaus-Girėno posto pareigūnai, kurie taipgi bus įvesdinti į naujas pareigas, yra: Florian J. Simanonis — vyr. vicekomandierius, Edward A. Apke — jaun. vicekomandierius, Harry Petraitis — adjutantas, Richard A. Butchas — finansų raštininkas, Joseph A. Kibort — kapelionas, Alfonse F. Wells — teisės patarėjas, dr. Stephen Biezis — sveikatos patarėjas, dr. F. P. LeVan — sveikatos patarėjas, John E. Viscount — korespondentas, Frank P. Zelis — prāmogų vedėjas, R. P. Mikalajunas — pramogų vedėjas, Bruno J. Beneckis — tvarkdarys, George P. Kareiva — tvarkdarys, Ben Mason — tvarkdarys.

Iškilmėse invokaciją kalbės kun. P. Činikas. Programos vedėjas bus Edv. Krause — Notre Dame atletikos direktorius. Pagrindinis kalbėtojas — Ant. Olis. Dainuos Al. Brazis.

Ta pačia proga bus įvesdinimas ir naujų Dariaus ir Girėno posto Moterų vieneto valdybos narių. Šios organizacijos naują vadovybę sudaro: Irene Giedraitis — pirmininkė, Helene Ambrose — pirma vicepirmininkė, Adelė Milz — antra vicepirmininkė, Mary Kareiva — iždininkė, Teresa Rastutis — sekretorė, Sophia Stanton — korespondentė, Dorothy Lee — istorijos vedėja, Eva Zubas — kapelionė, Josephine Davidonis — tvarkdarė, Stelle Misevich — vėliavos nešėja.

Iškilmėse dalyvaus buvęs teisėjas Zuris. Iškilmes praves Gene Diksas.

JONAS PACHANKIS

Dariaus-Girėno postas yra didžiausias Chicagoje, turi 1200 narių, o jų moterų organizacijoje — 400 narių.

Numatoma, kad šiose iškilmėse dalyvaus apie 1,000 žmonių. Atvyks ir buvęs Illinois departamento komandierius Irving Breakstone ir buvusi 4-to distrikto Moterų organizacijos direktorė Marion Nares, kurie bus vadovais naujų valdybos narių įvesdinimo iškilmėse.

PASKIRTOS LITERATŪROS PREMIJOS

KLB Kultūros Fondas 1956/7 m. buvo skyręs vaikų literatūros $300 premiją.

Iki š. m. birželio 10 d. buvo gauti šie konkursiniai veikalai, pasirašyti slapyvardžiais:

1. Gintarėlė — Narūnės,
2. Paklydėliai — Onytės Šešupytės.
3. Mūsų likimas — A. Naujoko,
4. Devyngalvis — Ramunės,
5. Juoda duonelė — Saldūvės,
6. a) Vaiduoklė Pelėda, b) Balnas, c) Laisvės karaliūnas ir d) — Užkeikta jauja — Petro Želvos.

Jury komisija Toronte, susidanti iš pirm. kun. B. Pacevičiaus, sekr. Stasės Prapuolenytės, narių Val. Anysienės, Ant. Gurevičiaus ir Kultūros Fondo pirm. Iz. Matusevičiūtės, vietoje seržančio tėvo Stepono Rapolo, OFM, vienbalsiai nusprendė, jog nė vienas veikalas iš atsiųstų rankraščių neturi visų premijai gauti kvalifikacijų.

Komisija, įvertindama mūsų negausių vaikų literatūros kūrėjų pastangas praturtinti vaikų literatūrą ir atkreipti į šią daugiausia apleistą literatūrinę sritį dėmesį, $300 premijos sumą paskyrė atžymėti dovanomis du autorius.

a) Scenos veikalą "Devyngalgalvį" — pasirašytą Ramunės slapyvardžiu — $200 ir

b) 4 pasakas — pasirašytas Petro Želvos slapyvardžiu — atžymėti $100 dovana.

Slaptuosius vokus atidarė KLB pirm. Iz. Matusevičiūtė.

Tikrosios autorių pavardės bus paskelbtos premijų įteikimo akto metu Toronte rugsėjo 29 d. 3 val. p. p. Prisikėlimo parapijos auditorijoje.

Tikimasi susilaukti pačių autorių asmeniško dalyvavimo iškilmėse.

Ta proga yra rengiamas žinomos mūsų dainininkės solistės Vincės Jonuškaitės - Leskaitienės dainų koncertas.

Programoje — liaudies dainos ir žymesnių operų arijos.

Dailiojo žodžio programoje — Montrealio Lietuvių Dramos aktoriai dr. Henrikas Nagys ir Birutė Pukelevičiūtė — "Draugo" premijos laureatė.

Šios vaikų literatūros premijos mecenatais yra Šv. Jono parapija Toronte, tėvų pranciškonų vadovaujama Prisikėlimo parapija Toronte ir Kanados Lietuvių Katalikių Moterų Draugijos Centro Valdyba.

Jaunimo dramos premija $500 jury komisijos, susidedančios iš pirm. Jono Kardelio, sekr. dr. H. Nagio, narių Juozo Akstino, Kazimiero Veselkos ir Jono Zmuidzino, nepaskirta nė vienam konkurse dalyvavusiam autoriui, ir toji suma paliekama Kultūros Fondo iždė.

KLB Kultūros Fondas nuoširdžiai dėkoja visiems mūsų rašytojams, dalyvavusiems šiame konkurse, nors neatžymėtiems premijomis.

Visi sukurtieji vaikų literatūros veikalėliai galės būti spausdinami, vaidinami ir toliau tobulinami.

Mūsų rašytojai, dalyvaudami konkurse savo kūryba, atidavė duoklę lietuvių kalbai, lietuviškai mokyklai ir tremties šeimai.

KLB Kultūros Fondas

KRIZĖS VIETA

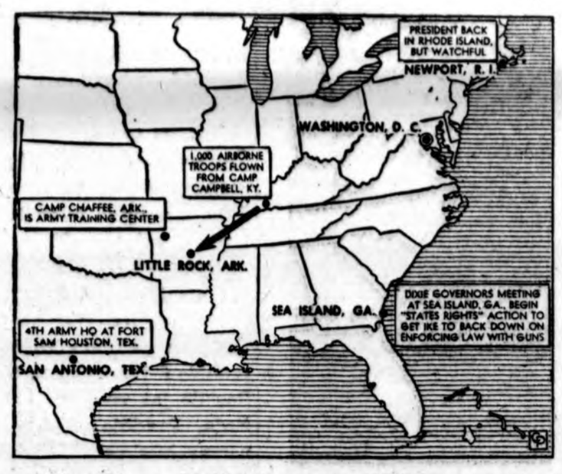

Situaciniame žemėlapyje matyti "Mažosios uolos" vietovė, kurioj tamsieji su šviesiaisiais niaujasi. (INS)

RETO ŠAUNUMO IŠVYKA

Trijų miestų inžinieriai prie ežero

Amerikos Lietuvių Inžinierių ir Architektų Sąjungos New Yorko skyriaus valdybos iniciatyva, Philadelphijos ALIAS skyriaus valdybai ir ALIAS Centro Valdybai nuoširdžiai bei vertingai bendradarbiaujant, New Yorko, New Jersey, Philadelphijos ir Trentono apylinkėse gyveną inžinieriai ir architektai su savo šeimomis bei svečiais š. m. rugsėjo 14 d. suruošė vieną šauniausiai bei sėkmingiausiai pavykusią išvyką.

Kartu ir jaunieji

Pirmą kartą iš minėtų apylinkių šiame suvažiavime gražios indėnų vasaros dienos ir vasarvietės pramogomis džiaugėsi kartu toks gražus būrys mielo augštuosius mokslus einančio jaunimo, kurio tarpe buvo JAV inžineriją baigusieji ir studijuojantieji.

Jų vardu tik šiais metais baigęs BS mech. inž. Algis Gečiauskas savo žodyje vaišių metu pažadėjo įsijungti į ALIAS šeimos narius ir profesinę ir kultūrinę lietuvišką veiklą, o taip pat su jaunatviška energija dirbti dėl Lietuvos laisvės kovos laimėjimo ir išlaisvintos Lietuvos atstatymo.

Vasarvietėje ant ežero kranto

Šiai lietuviškai išvykai vietą — gražiausią, kokią tik apylinkėse rasti galima — prie ramaus, gaivinančio ežero kranto ir kvepiančių miškų apsuptą, surado ir joje visus pabūvoti pageidavo dipl. inž. arch. B. Elsbergas, gyv. Trentone. Ten radome jaukią, ramią ir žydinčią gamtą, tyrą ir gaivinantį vandenį; pušimi ir sakais kvepiančius laivelius pasiirstyti; pušyne stalus iškylauti; puikią, erdvią, su vaišių, kokteilių, šokių bei baro salėmis ir terasomis svetainę, kurios vardas "Rova Farms, Inc", Summer and Winter Resort, Cassville, N. J. (apie 25 mylios į rytus nuo Trentono ir apie 60 mylių nuo New Yorko).

Sumaniai vadovaujama architekto

Skoninga, erdvi ir švari svetainė su vasarojimui ir žiemojimui skirtais kambariais svečiams, sėkmingai vadovaujama dipl. inž. arch. Boris A. Pimonovo, gimusio Vilniuje. Skoningai, šviesiai, sebėtinai pigiai ir gausiai patiekti europietiško skonio valgiai, kurių pasirinktinai kiekvienam ir išlepinto skonio amerikiečiui, o taip pat naujakuriams parūpinta priežiūroje simpatingos svetainės vadovo žmonos Utalovaitės - Pimonov, gimusios Kaune ir gražiai kalbančios lietuviškai. Jos tėvas gyveno Kaune ir buvo statybos rangovu.

Prie mandagiai, vikriai aptarnaujamų ir kvepiančiais valgiais apkrautų vaišių stalų vaišinosi pilna salė išvykos dalyvių. Gi pats šeimininkas, nuoširdžiai svečius pasveikinęs, visiems vyrams užfundijo po "burnelę", o tų namų šeimininkė — visoms ponioms po puikią kvepiančią raudoną rožę.

Prasmingi žodžiai

Vaišių metu šios išvykos prasmę ir ypatingai su mielu jaunimu susiartinimo reikšmę savo trumpose kalbose apbūdino ALIAS New Yorko skyr. pirm. dipl. ach. V. Švipas ir ALIAS Centro Valdybos pirm. doc. A. Jurskis, kuris energinga bei prasminga kalba kreipėsi į mokslus baigusį ir dar tebestudijuojantį jaunimą, ragindamas tęsti lietuviškas tradicijas, įsijungti, o ateityje ir perimti jau esančių lietuviškų profesinių bei kultūrinių organizacijų visokeriopą veiklą ir jų vadovavimą.

Fotografai mėgėjai inž. A. Bioševas ir inž. V. Gruzdys stengėsi šią viešnagę ir svarbesnius jos momentus atvaizduoti fotografijose.

Posėdžiavo valdybos

Išvažiavimo metu vienos valandos bendrą posėdį turėjo ALIAS New Yorko ir Philadelphijos skyrių valdybos, ALIAS Centro Valdybai ir Metraščio redaktoriui dalyvaujant. Posėdyje apsvarstyti inžinierių organizacijos šio meto svarbieji reikalai — lietuvių inžinierių ir architektų redaguojamam veikalui išleisti das vis trūkstančių lėšų sutelkimo reikalas; ALIAS technikos ir architektūros archyvo steigimas; a. a. dipl. inž. P. paaukotų sąjungai 24 elektrotechnikos srities knygų, skirtų naudotis jauniesiems mūsų inžinieriams, naudojimo sutvarkymas ir, kai sąlygos leis, jų parvežimas į laisvąją Lietuvą; inžinierių šalpos fondo būtinas padidinimo reikalas. Prieita išvada, kad visi skyriai nuolat ir tvarkingai prisiųstų šalpos fondui priklausančią mokesčių dalį, kad taip pat galimai daugiau fondui aukotų iš gaunamų pajamų, įvairius parengimus įvykdę. Taip pat nutarta jieškoti būdų ir rūpintis, kad į s-gos šeimos narius įsijungtų visi lietuviai inžinieriai, architektai ir technikai. Visi įstotų į ALIAS, t. y. atvykusieji iš Lietuvos; vyresnieji ir jaunieji, čia inžinerijos mokslus baigę; čia gimusieji ir išsimokslinę inžinieriais bei architektais; taip pat, laikinai, kol mokslus baigs, nariais kandidatais — visi inžineriją studijuojantieji.

Kultūringa pramoga

Visą gražų popietį nuoširdžiai bendravę, ežere atsigaivinę, pasivaišinę ir pasilinksminę, išvykos dalyviai išsiskirstė tik vėlai naktį. O vaikučiams tai buvo tikras rojus plačioje žydinčioje gamtoje, ramiame ir gaivinančiame vandenėlyje ir erdviose svetainės patalopse.

Visi skirstėsi patenkinti, tikėdamiesi suruošti dažniau tokių šaunių išvažiavimų, vis ir vis gausiau susirinkti, vėl ir vėl nuo širdžiai pabendrauti bei kultūrinai pasilinksminti. **K. Krulikas**

A. A.

KAZIMIERAS RAILA

Gyveno 11937 S. Michigan Ave.

Mirė rugsėjo 26 d., 1957, 1:30 val. ryto, sulaukęs 67 m. amž. Gimė Lietuvoje.

Amerikoje išgyveno 50 m.

Pasiliko dideliame nuliūdime žmona Bernice (Hodorowicz), 4 dukterys: Dorothy Petrekas, Bernice Kalas, Viola Anderson ir Alma Von Someren, vienuolika anūkų, sesuo Agatha Gedika, brolis Stanley Raila, buvo brolis mirusio a. a. Carl Raila, kiti giminės, draugai ir pažįstami.

Kūnas pašarvotas Doty koplyčioje, 214 E. 115th St.

Laidotuvės įvyks šeštadienį, rugsėjo 28 d., iš koplyčios 9:30 val. ryto bus atlydėtas į St. Peter & Paul parapijos bažnyčią, kurioje įvyks gedulingos pamaldos už velionies sielą. Po pamaldų bus nulydėtas į Šv. Kazimiero kapines.

Nuoširdžiai kviečiame visus gimines, draugus ir pažįstamus dalyvauti šiose laidotuvėse.

Nuliūdę: žmona, dukterys ir anūkai.

Laidotuvių direktorius Geo. D. Doty. Tel. PUllman 5-0118.

A. A.

DOMINIC LUKŠAS

Gyveno 4159 S. Maplewood Ave. Tel. VI 7-4940.

Mirė rugs. 26 d., 1957 m. 10:45 val. ryto, sulaukęs pusės amžiaus.

Gimė Lietuvoje, Kilo iš Žagarės parapijos, Rukuizų kaimo.

Amerikoje išgyveno 52 m.

Pasiliko dideliame duktė Stella Fatima, žentas Emil, anūkai Robert, Donald, Gerald ir James, kiti giminės, draugai ir pažįstami.

Kūnas pasarvotas P. Bieliūno koplyčioje 4348 S. California Ave.

Laidotuvės įvyks pirmad. rugsėjo 30 d., iš koplyčios 8:30 val. ryto bus atlydėtas į Švenč. P. M. Nekalto Prasidėjimo parapijos bažnyčią, kurioje įvyks gedulingos pamaldos už velionies sielą. Po pamaldų bus nulydėtas į Šv. Kazimiiero kapines. Nuoširdžiai kviečiame visus: gimines, draugus ir pažįstamus dalyvauti šiose laidotuvėse.

Nuliūdę: duktė, žentas ir anūkai.

Laidotuvių direktorius Petras Bieliūnas. Tel. LAfayette 3-3572.

A. A.

EMILIJA KĖKŠTAITĖ

Gyveno 959 W. 19th St.

Mirė rugsėjo 27 d., 1957, 1:30 val. ryto, sulaukus senatvės. Gimė Lietuvoje; kilo iš Vilniaus krašto, Tverečiaus parap., Didžiasalio kaimo.

Amerikoje išgyveno 44 m.

Pasiliko dideliame nuliūdime brolis Balys Kėkštas ir jo vaikai (Sibirijoje), ir brolio vaikai Amerikoje: Clarence ir Balys Kėkštai ir jų šeimos, kiti giminės, draugai ir pažįstami.

Priklausė Šv. Antano Draug., Tretininkų Dr-jai Maldos Apaštalystės D-jai ir Šv. Onos Dr-jai.

Kūnas pašarvotas Petro Gurskio koplyčioje, 659 W. 18th St.

Laidotuvės įvyks pirmadienį, rugs. 30 d., iš koplyčios 8:30 v. ryto bus atlydėta į Dievo Apvaizdos parapijos bažnyčią, kurioje įvyks gedulingos pamaldos už velionės sielą. Po pamaldų bus nulydėta į Šv. Kazimiero kapines.

Nuoširdžiai kviečiame visus gimines, draugus ir pažįstamus dalyvauti šiose laidotuvėse.

Nuliūdę: Brolio vaikai.

Laidotuvių direktorius Petras Gurskis. Tel. SEeley 3-5711.

MISCELLANEOUS

ŠILDYMAS

A. Stančiauskas instoliuoja visų geriausių Amerikos firmų gazu ir alyva kūrenamus pečius furnaces), visų dydžių oro vėsintuvus (Air conditioners) ir atlieka visus skardos darbus.

1546 S. 49th Court, Cicero

Tel. OLympic 6-0775 nuo 8 val. ryto iki 5 val. vakaro.

Telefonas nuo 5 val. vakaro: OLympic 2-6752

LIET. APDRAUDOS AGENTŪRA

Visų rūšių apdraudos. Automobilių finansavimas Notariatas Valstybės patvirtinos kainos.

Prieš darydami apdraudas kitur, pasiteiraukite pas mus

JONAS KIRVAITIS

WAlbrook 5-5671

INTERSTATE INSURANCE AGENCY

6108 S. Ashland Ave., Chicago 36, Ill.

PLUMBING

Licensed bonded plumbers

Joks darbas nėra didelis ar mažas. Šaukite dabar. Kalbame lietuviškai.

Tel. — REpublic 7-0844 ar WAlbrook 5-3451

Complete Formica Kitchen — $1395 installed. Low down payment.

MARSH KITCHENS

Division Hough Mfg. Co.

6242 W. 26th St., Berwyn, Ill.

Gunderson 4-3112

LIETUVIAMS ŽINOTINA:

Labiausiai rekomenduoju Mr. SVOBODA Real Estate, 3739 W. 26th St., Chicago, skyrius 6013 W. Cermak Rd., Cicero. dėl gerų patarnavimų Pirkau iš jo gražų 2-jų butų namą. Esu 65 m. amžiaus, bet jis parūpino man paskolą ir nuomininkus, parodydamas tuo lietuviškų papročių nuoširdumą. Rekomenduoju jį dėl jo patikimumo ir "bargenų" namų pardavime.

Hans Bertulis,
2701 S. Komensky

PADĖKA

Liepos 25 dieną, ilgai ir labai sunkiai sirgęs, mirė mūsų mylimas vyras, tėvas ir **žentas dipl. agronomas Matas Šerepka.**

Nepaprasto skausmo valandose sutikome daug pagalbos ir užuojautos.

Norėtume padėkoti, kiek žodžiais tai įmanoma visiems artimiesiems, collegoms, organizacijoms, draugams ir pažįstamiems.

Nuoširdžiai dėkojame kunigams už šv. Mišių atnašavimą, maldas koplyčioje ir palydėjimą į amžino poilsio vietą.

Dėkojame Kazimierietėms seselėms už maldas koplyčioje, solistui J. Vazneliui už taip gražų giedojimą bažnyčioje, graboriui Bieliūnui už rūpestingą ir mandagų patarnavimą.

Taip pat ačiū visiems lankiusiems koplyčioje ir palydėjusiems į šv. Kazimiero kapines. Dėkojame pasakiusiems atsisveikinimo kalbas.

Labai dėkojame visiems už gausias šv. Mišių aukas, gėles, už užuojautas žodžiu ir raštu.

Dėkojame gydytojams dėjusiems visas pastangas palengvinti sunkias jo paskutiniąsias gyvenimo dienas.

Tebus leista išreikšti nors dalelė to dėkingumo, kurį jaučiame širdyje visoms mielosioms ponioms budėjusioms dieną ir nakti prie ligonio lovos laike jo ilgos ir sunkios ligos ligoninėje ir taip pat padėjusioms namuose.

Priimkite mūsų tikrai nuoširdžią ir gilią padėką.

Nuliūdę: Žmona — Aurelija, duktė — Mirga ir uošviai

Ksavera ir Alfonsas Pimyės

Stanley's Furniture

7026 South Western Avenue Telef. PRospect 6-2254

(Lietuvių baldų krautuvė), Sav. STANLEY TRANAS

PIRMŲ METINIŲ SUKAKTUVINIS

IŠPARDAVIMAS

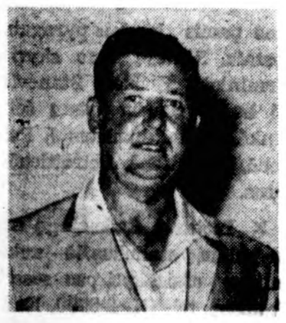

prasideda ketvirtadienį, rugsėjo mėn. 26 dieną ir tęsis iki pirmadienio, rugs. 30 d.

SUTAUPYKITE 30 IKI 40 %

SVEČIŲ KAMBARIO BALDAI

	Buvo	Išp. kaina
3 dalių setas (Sect.)	$459.95	$279.95
3 dalių setas (Sect.)	$479.95	$299.95
2 dal. Sect. Custom made	$399.95	$219.95
2 dal. Sect. Custom made	$399.95	$209.95
2 dal. Sect. Custom made	$349.95	$199.95
3 dal. Sect. Custom made	$599.95	$279.95
2 dal. Suite Custom made	$369.95	$199.95
1 Reg. Sofa	$469.95	$239.95
1 Reg. Sofa	$495.00	$349.95
1 Sofa Cutom made	$399.95	$199.95
2 dalių setas	$369.95	$279.95
2 dalių setas	$229.95	$129.95
KĖDĖ — LOUNGE	$169.95	$ 79.95
KĖDĖ — LOUNGE	$169.95	$ 89.95
KĖDĖ — LOUNGE	$179.95	$ 89.95

KITOS KĖDĖS buvo $169.95 ir augšiau, dabar tik $89.95

SUPIMOSI IR SUKINĖJIMOSI KĖDĖS buvo $109, dabar tik $69.00

ISTRAUKIAMOSIOS SU PAKĖLIMU KĖDĖS buvo $89.95, dabar tik $59.95

STALAI IR LEMPOS parduodama su 30% nuolaida

PASLEPIAMOJI LOVA - SOFA buvo $259.95, dabar tik 139.95

MIEGAMOJO KAMBARIO BALDAI

	Buvo	Išp. kaina
3 dal. modernus setas	$339.95	$219.95
3 dal. drift wood setas	$399.95	$289.95
3 dal. kieto mahogany	$369.95	$219.95
3 dal. suite moderniškas	$539.95	$359.95
4 dal. tvirto klevo medž.	$449.95	$279.95
3 dal. švelnaus riešt. med.	$499.95	$289.95
3 dal. moderniškas	$339.95	$229.95
4 dal. tvirto riešuto med.	$539.95	$299.95
3 dal. moderniškas	$399.95	$239.95
3 dal. moderniškas	$599.95	$399.95
3-dal. riešuto medžio	$349.95	$235.95
4 dal. šviesus mahogany	$459.95	$239.95

SPIRUOKLĖS IR MATRACAI DVIGUBO arba PILNO DIDUMO

$119.00 setas	dabar tik $ 69.95
$179.00 setas	dabar tik $109.95
$ 85.00 setas	dabar tik $ 49.95

Už (inner spring) matracus mokėsite neįtikėtinai žemą kainą, tik $19.95

HOLLYWOOD SETAS vertės $119.95, dabar tik $69.95

Atvykite laike šių keturių dienų rugsėjo 26, 27, 28 ir 30 ir pasinaudokite šiais nupiginimais įsigydami naujausio stiliaus baldus. Pirkėjų patogumui krautuvė bus atidara Ketvirtadienį, penktadienį ir pirmadienį: nuo 9:30 val. ryte iki 9:30 val. vak., gi šeštadienį rugs. 28 d. nuo 9:30 iki 5:30 val. vakare.

Nuoširdžiai kviečia visus

STANLEY C. TRANAS

× **Tėvų Marijonų** rėmėjų 8 skyriaus rengta arbatėlė rugsėjo 22 d. H. Gedvilienės namuose gerai pavyko. H. Gedvilienė ir Turskienė visus maloniai priėmė ir pavaišino. Jos daugiausia išplatino ir biletų. Įvairius maisto produktus ir kitas dovanas aukojo H. Gedvilienė, J. Čepulienė, J. Ragauskienė, S. Šimkienė, V. Vaičkienė, P. Turskienė ir B. Cicėnienė. Visas šia proga gautas pelnas paskirtas pasveikinti tėvų marijonų seimą, kuris įvyks spalio 13 d. naujame tėvų marijonų spaudos name.

× **Kristaus Karaliaus Laivo** naujausiame numeryje randame šiuos įdomius straipsnius: Jėzaus širdies stebuklas pasauly, Didžiausias įsakymas, Sidabras apakina, Rožančiaus mėnuo, Kaip šv. Pranciškus gavo stigmas, Šv. Teresės mirimo sukaktis, Truputį apie velnius, Parodykite man galingiausią valdovą, Maldos apaštalavimas, Tyrinėjimai Vatikano požemiuos ir kt.

× **Sol. Janina Liustikaitė**, kaip numatoma, šį rudenį pusmečiui atvyks į šį kontinentą. Ji yra emigravusi Anglijon, ten mokėsi dainavimo meno, o vėliau, pasaulyje gerai žinomo tenoro sol. Benjamino Gigli rekomenduojama, mokėsi Italijoje. Solistė turi gražų soprano balsą. Ją, tikimasi, galės išgirsti koncertuojant ir JAV lietuviai. Organizacijos galėtų suruošti jos koncertus, nes tai yra stipri meninė pajėga.

× **Nijolės Jankutės ir Vlado Užubalio** jungtuvės įvyks š. m. spalio 12 dieną, 2 val. po pietų Švč. Marijos Gimimo naujoje bažnyčioje (Marquette parke). Nijolė Jankutė yra mūsų dienraščio bendradarbė. Nijolė yra laimėjusi porą literatūros konkursų, veikli skautė, puikiai eiliuoja kupletus. Jaunasis atvykęs iš Kanados.

× **Mary Ducek Katauskaitė** Šv. Pranciškaus seserų rėmėjų seime spalio 6 d. Šv. Jurgio parapijos svetainėj visus pavaišins namie keptais pyragais ir tortais. Rėmėjų 1-mo skyriaus pirmininkė Elzbieta Stanevičienė bus vyriausia pietų šeimininkė. Jai talkininkaus J. Pukelienė, Bakutienė, Petraitienė ir kitos.

× **Lietuvių Gailestingų seserų** baliun staliukus iš anksto galima užsisakyti pas seseris: Vaičienę, tel. OL 2-6990, Endrijonienę, WA 5-2221 ir Strimaitienę, LA 3-1172. Balius įvyks spalio 12 d. 8 v. v. Western Ballroom salėje.

× **Bronė Kalvaitienė**, 6743 S. Ada st., guli Little Co. of Mary ligoninėje, 2800 W. 95 st., ir jai bus daroma operacija. Keturi jos maži sūneliai, prašydami Dievo sveikatos, laukia motinos pasveikstant.

× **C. Vasiliauskas**, 1330 So. 49 ct., nekuris laikas nesveikuoja ir guli veteranų ligoninėj. Tikisi greit pasveikti.

— **Rytoj popietyje** ir vakare laukiame jūsų visų atvykstant į L. Vyčių salę, 4753 W. 47th St., kur turėsime progos smagiai pasilinksminti, pasivaišinti ir pasižmonėti. Laukia ir dovanos prie žaidimo kauliukais. Jei bus šilta ir saulėta, piknikausim sode, jei kiek šaltesnė, pramogausime salėje. Tad prašome priimti mūsų kvietimą.

ALRKF Chicagos apskritis

Raikalinga lietuvių klebonijoje virėja. Viskas moderniškai įtaisyta. Darbas lengvas. Atlyginimas geras. Gyvenimui kambarys patogus. Rašykite "Draugas", Adv. 2320, 4545 W. 63rd St., Chicago 29, Ill.

× **Jadvyga Čepulienė**, plačiai žinoma Chicagos veikėja, rugsėjo 21 d. netikėtai buvo atlankyta Moterų sąjungos 21 kp. narių. Narės Jadvygos puošnioje rezidencijoje, 5526 S. Walcott ave., ją pagerbė, nes ji kuopai pirmininkauja jau 30 metų. Sąjungietės džiaugiasi turėdamos tokią vadovę ir labai jos darbą įvertina. Prie skaniais valgiais apkrauto stalo pakeltos taurės už pirm. J. Čepulienės sveikatą ir palinkėta dar ilgus metus pirmininkauti. Jadvygai nuoširdžius sveikinimus tarė 49 kp. pirm. Julija Pukelienė. Toliau sveikino 21 kp. narės: A. Paukštienė, V. Bučnienė, P. Gudinskienė, A. Snarskienė, S. Stautienė, S. Mickūnienė, S. Kneižienė, Miller, P. Turskienė, J. Alkimavičienė, J. Vasiliauskienė, A. Gleiznienė, O. Jeselskienė, U. Poškienė, K. Jotkienė, H. Gedvilienė, K. Plekaitė, S. Šimkienė, B. Cicėnienė, O. Norkienė, M. Sudeikienė, Martinkėnienė, V. Vaičkienė, A. Turskienė ir Vaičekauskienė. Ilgametė raštininkė Sofija Bartkaitė nuo visų susirinkusių įteikė gražią dovaną. Vakaro vedėja buvo M. Paukštienė, 20 kp. narė. Visi sveikintojai iškėlė J. Čepulienės draugiškumą ir jos nuolatinę veiklą įvairiose organizacijose bei draugijose. Padėkos žodį tarė pati solenizantė J. Čepulienė. Visos narės labai įvertina Jadvygos darbus ir linki jai dar ilgus metus darbuotis.

× **Už a. a. Jono Čepulio** sielą, 2 metų mirties sukaktį minint, rugsėjo 28 d. 7, 8 val. ir 8:30 val. bus atlaikytos šv. mišios Šv. Kryžiaus parap. bažnyčioje.

Jo žmona Jadvyga Čepulienė yra plačiai žinoma veikėja ir visuomenininkė bei gerų darbų rėmėja. Gerų darbų rėmėjas buvo ir a. a. jos vyras Jonas.

Susirinkime skaitlingai kartu su a. a. Jono šeima pasimelsti už a. a. Jono sielą.

× **Mindaugas Mačiulis**, vargonininko Juliaus Mačiulio sūnus, priimtas į De Paul universiteto muzikos mokyklos piano klasę ir gavo stipendiją. Jaunasis moksleivis turi penkerius su puse metų, bet jau įstengia skambinti sudėtingus kūrinius iš atminties; priimtas į paruošiamąjį kursą, kur gali studijuoti ir jaunamečiai.

× **Aleksas Šimkūnas**, Westwood likerių parduotuvės savininkas, kuri yra 2441 West 69 st., tebėra tos parduotuvės savininkas. Taip pat jis nėra ir pavardės pakeitęs, kaip kaikam galėjo pasirodyti iš praeitą trečiadienį "Drauge" tilpusio skelbimo, po kuriuo per klaidą parašyta Šimkus.

× **Visų Šventųjų** parap. komitetas naujos bažnyčios statymo reikalams klebonui kun. J. Šaulinskui patarėjais išrinko E. Fandell, inž. K. Johnson ir adv. M. Miazgą. Išvardintų asmenų žmonos yra veiklios lietuvės.

× **A. L. Mokytojų s-gos** jury komisija premijuoti 1957 metų vaikų ar jaunimo grožinės literatūros kūriniui sudaryta iš D. Augienės, Gr. Babrauskienės, A. Šimaitienės, Pr. Razmino ir St. Tamulaičio.

× **K. Jakubka**, 1806 S. 51 st., Cicero, Ill., išgulėjęs aštuonias dienas ligoninėje, grįžo namo ir gerai sveiksta.

× **Dailininkas Vytautas K. Jonynas** paaukojo Chicagos Augštesnės Lituanistikos mokyklai vertingą paveikslą.

ALUMINUM LANGAI
$14 — $18 — $22 geriausi
DURYS
$26 — $39 — $47
Duodama išsimokėtinai. Prieš pirkdami kitur pasiteiraukite ir pamatykite pavyzdžius žinomiausių išdirbystės skambindami bet kada —
K. Butkus, PRospect 8-2781.

PREL. B. URBOS SUKAKTIS

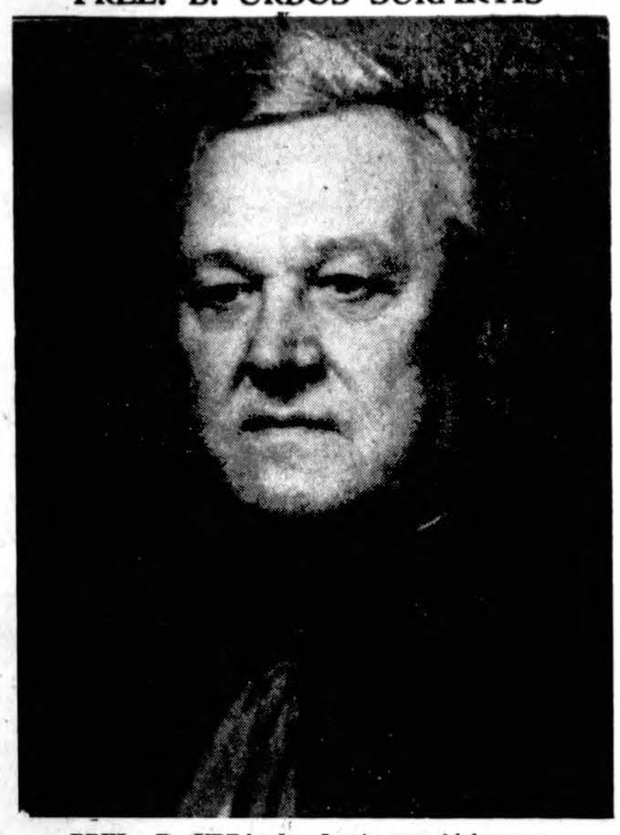

PREL. B. URBA, Šv. Jurgio par. klebonas

Šį sekmadienį, rugsėjo 29 d., Šv. Jurgio parapijoje įvyks didelės iškilmės — bus minima parapijos klebono prel. B. Urbos 40 metų kunigystės sukaktis. Prelatas yra kuklus žmogus, tai Šv. Jurgio parapijoje jam rengiamas dar tik pirmas pagerbimas. 10:45 val. ryte bus iškilmingos šv. mišios, kurias, jei sveikata leis, atnašaus pats sukaktuvininkas, asistuojamas kunigo V. Černiausko, kun. V. Urbos ir kun. V. Mikolaičio. Pamokslą sakys kun. A. Valančius. Numatoma, jog iškilmėse dalyvaus ir Chicagos mėras Daley su šeima.

6:30 val. vak. bus pagerbimo banketas Šv. Jurgio parapijos salėje, 911 W. 32nd Place. Programą atliks parapinės mokyklos auklėtiniai. Jai vadovaus kun. Jonas Kuzinskas.

Prel. B. Urba kunigu buvo įšventintas 1917 m. rugsėjo 22 d. Chicagoje, o pirmas iškilmingas šv. mišias atlaikė Šv. Jurgio bažnyčioje, prie to paties altoriaus, prie kurio dabar bus sukaktuvinių iškilmių pamaldos.

Prel. Urba pagal savo amžių yra dar nesenas žmogus — turi 63 metus. Yra gimęs 1894 m. sausio 6 d. — per Tris Karalius — toje pačioje Šv. Jurgio parapijoje. Lankė Šv. Jurgio parapijos mokyklą, paskiau — Chicagos katedros kolegiją ir kunigų seminariją Niagara Falls, N. Y.

Po įšventinimo pradžioje buvo paskirtas vikaru į Dievo Apvaizdos parapiją. Tačiau vyskupas greitai įvertino jo gabumus mokslui ir pakvietė dėstyti Quigley parengiamojoje seminarijoje. Gilesniam jo pasiruošimui dar buvo išsiųstas pagilinti studijas į katalikų universitetą Washingtone, D. C. Profesoriaudamas seminarijoje dėstė ir lietuvių kalbą; tas pareigas ėjo iki 1930 metų. Porą metų buvo klebonu Šv. Juozapo parapijoje, pietinėje Chicagos dalyje, o paskiau buvo pakviestas dėstyti Šv. Kazimiero akademijoje ir kartu būti seserų kazimieriečių kapelionu. Uoliai talkindamas seselių darbuose, taip pat rado laiko darbuotis su Kolumbo Vyčiais ir kaikurį laiką pirmininkauti A. L. R. K. Kunigų Vienybei.

Būdamas plačiai apsiskaitęs, buvo kviečiamas pamokslams ir paskaitoms religinėmis ir socialinėmis temomis suvažiavimuose, kongresuose ir radijo programose.

Prel. B. Urba bus seniausias iš Chicagoje gimusių lietuvių kunigų. Jo tėveliai, atgyvenę gražų amžių, bet dabar jau mirę, buvo vieni pirmųjų pionierių šiame mieste. Išaugino gausią šeimą. Brolis ir seserys ir dabar parodo daug nuoširdumo prel. Urbai jo ligoje.

Mirus prel. M. Krušui, į Šv. Jurgio parapiją 1950 m. buvo paskirtas prel. B. Urba. Šioms pareigoms atsidėjo visu nuoširdumu. Pastatė naują kleboniją, pravedė didelį bokšto remontą, jau iš anksčiau įvesdamas automatišką varpų veikimą, naujai pertvarkė bažnyčios šildymą, pagrindiniai atremontavo mokyklą. Kai Chicagos augštesn. lituanistinei mokyklai buvo sunku susirasti patalpas, ją priglaudė Šv. Jurgio mokyklos pastatuose prel. B. Urba. Ir mokykla čia galėjo veikti, kol šiemet buvo perkelta į tėvų jėzuitų naujai pastatytus Jaunimo namus.

Rūpinasi parapijos organizacijų veikimu. Nors ligos varginamas, tačiau, kiek jėgos leidžia, pats stengiasi tvarkyti parapijos reikalus. Yra žmogus nuoširdus, vaišingas, dosnus visuomeniniams ir labdaros reikalams, nuoširdžiai pasišventęs kunigiškoms pareigoms, ir bereikia tik linkėti sveikatos belaukiant auksinio kunigystės jubilėjaus.

Dabartinį prel. B. Urbos 40 m. kunigystės sukakties minėjimą ruošia parapijos kunigai, komiteto nariai ir organizacijų vadovybės. Parapijos vyrai parodė daug darbštumo, patys atliekamu nuo darbo laiku naujai išdekoruodami iškilmės svetainę. Visas darbas ir dažai aukoti nemokamai.

Prel. B. Urbai parapijos darbe talkina kun. Pr. Kelpšas, kun. J. Kuzinskas, kun. B. Budvytis ir kun. J. Prunskis. **J. Pr.**

CHICAGOS ŽINIOS

Nebenaudos skerdyklų iškeltojo traukinėlio

Spalio 5 d. iš apyvartos išimamas iškeltasai traukinėlis skerdyklų linijoje ir jo vieton paleidžiami autobusai.

Saugūs šoferiai

Penki Chicagos šoferiai, išvažinėję Amerikos vieškeliais 1,248,741 mylią ir neturėję susisiekimo nelaimės, apdovanoti pasižymėjimo ženklu, kurį jiems suteikė Kenoshos Auto Transporto bendrovė.

Žuvo invalido motina

Netoli Jolieto, susidūrus dviems iš priešingų pusių važiavusiems automobiliams, buvo užmušta Wanetta Reeves, 46 m. amžiaus moteris, kurios sūnus Hubertas, 25 m. amžiaus, peršalęs sužeistas Korėjoje, neteko abiejų kojų ir dalies abiejų rankų. Į mašiną, kuria su savo vyru važiavo velionė, trenkė automobilis, vairuojamas Frank Miners, 27 m. amžiaus. Šis vairuotojas policijos pakaltintas, kad važiavo be leidimo ir leido automobilį ne sava kelio puse.

516 naujų policininkų

Chicagos policijos vadas Timothy J. O'Connor praneša, kad 516 vyrų, dabar lankančių policijos mokyklą, bus įjungti į policijos tarnybą Chicagoje.

Susipyko dėl kraliko kojos

Clarence Jeske, 42 m. amžiaus, susipyko ir susimušė dėl kraliko kojos su 35 m. amžiaus mergina Virginia Finn; jų ginčas atsidūrė policijoje ir išaiškėjo merginai tragiška paslaptis. Visa painiava tokia: Jeske pradėjo flirtuoti su ta Virginija. Pasiūlė jai vedybas ir nupirko žiedą. Pradėjo abudu statytis namus būsimam gyvenimui ir mergina sąskaitoms mokėti palaipsniui įdavė net $7,000. Dabar ji jautėsi turinti daugiau teisių ir ėmė valyti Jeskės automobilį, išmesdama jo tenai pakabintą kraliko koją. Jeske supyko ir trenkė jai į veidą, šikirto atgal ir pasiskundė policijai. Policija jį suėmė ir išaiškino, kad jisai yra vedęs ir turi du vaiku Milwaukėje. Jis perduotas teismui, kuris pradėjo svarstyti jo bylą. Byla baigsis spalio mėn. antroj pusėj.

$6 milionų bulvarų tvarkymui

Chicagos Parkų distrikto vadovybė pranešė, kaip ji planuoja panaudoti $6,000,000 parkų gerinimui. Bus ištaisytas Marquette kelias, įvedant naujas šviesas. Naujai bus išgrįsta Diversey gatvė tarp Sheridan ir šiaurinės dalies Chicagos upės. Taipgi dalis Sheridan kelio bus išgrįsta; South Shore dr. nuo 70 gatvės iki Coles bus praplatinta, įvesti nauji šviesos signalai. Praplatins ir Ashland gatvę iki 62 pėdų nuo Lake iki Roosevelt gatvių, daugely kitų vietų įves naujas šviesas. Tiems darbams bus užtraukta paskola bonais.

Atsistatanti Chicaga

Chicagos Žemės Nuvalymo komisija praneša, kad mūsų mieste per paskutinius 10 metų darbuotasi prie 16 atstatymo projektų, apimančių 698 akrus. Juose iš viso bus pastatyta 9,300 butų.

Lake Meadow vietovėje, esančioje ties 31 gatve ir South Park Way, pastatyta jau pusė suplanuotų 2,030 apartamentų. Jau prakasti pamatai pirmam iš penkių 20-ties augštų pastatų ties Michael Reese ligonine. Numatyti pastatyti pirmi penki nedideli fabrikai pramonės srityje, kurią supa Polk, Canal, Roosevelt gatvės ir Congress ekspresinis kelias; čia yra 52 akrai ploto. Minėtos komisijos programos vykdymas kainavo $75,000,000, o su investavimais į naujus pastatus — $151,000,000.

Mirė įkąstas gyvatės

Chicagoje, gyvatei įkandus, mirė tarptautinio garso pasiekęs Chicagos Gamtos Istorijos muzėjaus kuratorius dr. Karl P. Schmidt, 67 m. amžiaus. Jisai buvo zoologas ir apžiūrėjo naujai gautą iš Pietų Afrikos nuodingą gyvatę. Ši įgėlė jam į nykštį ir mokslininkas už 24 valandų mirė.

Dipl. Meisteris Laikrodininkas
VYT. ALEX RAČKAUSKAS
PRANESA
Gerbiamiesiems klijentams, kad persikėlęs į nuosavas patalpas 5113 West Cermak Rd, Cicero, Ill. Telef. TOwnhall 3-5864 ir toliau sąžiningai bei greitai ir pigiau negu kitur taiso visokiausius laikrodžius (anniversarinius, gegutes, antikinius, chronometrus) beto perka ir parduoda deimantus, auksą, ir kitokias brangenybes.

PADEKA
MAŽAI TOKIŲ
Prieš porą savaičių, pamečiau gražų rankinį laikrodėlį, buvo mano dovana, neturėjau vilties daugiau jo pamatyti ir nejieškojau. Štai skaitau "Draugo" laikraštyje skelbimą: "Marquette Parke rastas moteriškas laikrodėlis, prašau atsiliepti šiuo adresu..." Nuoširdžiai dėkoju sąžiningai radėjai **Poniai Milkovaitienei.**
Elzė Bajerčienė

Pagrobė merginą?

Visoje Illinois valstybėje pradėta jieškoti Amelijos Zelko, 46 m. amžiaus merginos, kuri yra finansinė vedėja Jolieto savaitraščio "Spectator". Kaimynai pasakoja trečiadienio naktį girdėję šauksmą nuo jos namų. Paskiau girdėję, kaip buvo užtrenktos durys ir mašina nuvažiavusi. Patsai to laikraščio leidėjas William R. McCabe buvo pagrobtas 1948 metais. Jis mano, kad ir šiuokart pagrobimas įvykdytas gemblinimo ir juke box mašinų laikytojų, prieš kurių suktą pasipelnymą pagrobtoji mergina kovojo.

PAJIEŠKOJIMAI

Jieškomas **ANTANAS BAUBLYS**, s. Andriaus, kuris anksčiau gyveno Chicagoje. Jis pats, arba žinantieji jo dabartinį adresą, maloniai pranešti: Stasys Čižikas, 4606 S. Albany Ave., Chicago 32, Illinois.

Iš Lietuvos yra jieškomas **JURGIS GRICEVIČIUS**, atvykęs į JAV po II-jo Pasaulinio karo. Žinantieji jo adresą, arba jis pats, prašomi neatidėliojant pranešti Pranui Šimelaičiui, 1271 Allard Ave., Verdun, P.Q., Canada.

Giminių iš Lietuvos jieškomi — 1) **VACLOVAS KARLO**, gyv. Brooklyne, 2) **STASYS POCIUS**, gimęs Pagirių km., Eržvilko vals., 3) **PRANAS GUDAITIS**, gimęs Eržvilko km. ir vals. Jie patys arba žinantieji apie jų likimą prašomi rašyti šiuo adresu: **Vincas Urbonas, 28 Delancy Cres., Toronto 3), Ont., Canada.**

Jieškomas **PRANAS TERVYDIS**, sūnus Adomo, iš Rokiškio apskr. Jieško sesuo Albina Žalalienė iš Sibiro. Jieškomas asmuo, ar turintieji žinių apie jį prašomi pranešti šiuo adresu: J. Kavaliūnas, 720 Adams St., Waukegan, Illinois.

Jieškomas **PETRAS KLIPŠTAS**, sūnūs ARVYDAS ir ROMAS. Yra svarbių žinių iš Lietuvos. Jie patys arba žinantieji prašomi atsiliepti šiuo adresu: M. Mėknaitis, 7034 S. Talman Ave., Chicago 29, Illinois.

Jieškomi **PETRAS BUDGINAS** ir **KAZYS BUDGINAS**, s. Felikso, kilę iš Varnių valst., Gintalų km. Taippat jieškomas **ALBERT KARLON**, Adolfo, gimęs Brooklyne, jo jieško sesuo Mylė. Atsiliepti šiuo adresu: Petras Baužys, 5042 W. Fulton St., Chicago 44, Illinois.

IŠNUOMUOJAMA — FOR RENT

NAMŲ SAVININKAI!
Tarpininkaujame butų išnuomavimui. Patarnavimas veltui. Turime laukiančiųjų sąrašų.
VARPAS Real Estate
5916 So. Western. PRospect 8-2234

Išnuom. 4 kamb. butas, su vonia. 725 W. 17th Place. Norintieji pamatyti skambinkite tel. VIrginia 7-5533, nuo 6 iki 9 v.v.

PIGIAI išnuom. kamb. — didelis. šviesus, šiltas, su virtuve, atskiru įėjimu ir visais kitais patogumais. 7143 S. Talman Ave. GRovehill 6-3069

IŠNUOM. 4 KAMB. BUTAS. Skambinti HEmlock 4-3564 šeštadienį ir sekmad.

Išnuom. Marquette Parke gražus kambarys — 7034 S. Rockwell St. Apžiūrėti galima šešt. ir sekm. nuo 12 val. Kitomis dienomis nuo 6 v.v. PRospect 8-3654.

Išnuoum. kambarys — 4623 S. Francisco Ave. Kreiptis po 6 v.v., arba šeštad. ir sekm. visą dieną. YArds 7-5274.

Išnuom. mieg. kamb. vyrui. Galimybė naudotis virtuve ir vonia. 7223 S. Washtenaw Ave.

IŠNUOM. 4 k. butas, Brighton Parko apylinkėje. LAfayette 3-0376

Pabrangs pienas

Chicagos pieninės susitarė su pieną statančių ūkininkų atstovais dėl padidinimo jiems atlyginimo už pieną. Dabar ūkininkams už 100 svarų pieno mokės po $4.15. Dėl to, manoma, kad Chicagoje pieno kvorta nuo antradienio gali pabrangti puse cento.

SVARBUS PRANEŠIMAS DRAUGO SKAITYTOJAMS

Stengdamiesi prieinamiausiomis sąlygomis teikti gausiausias informacijas lietuviams, mes per daugiau kaip septynetą metų laikėme prenumeratos kainą tą pačią, nors keliais atvejais kilo ir popieriaus, ir dažų, ir mašinų, ir darbo kaina. Priėjo momentas, kada net pati didžiausioji amerikiečių spauda turėjo pakelti savo prenumeratą.. Visų spaudos dalykų pabrangimas verčia ir DRAUGĄ pakeisti kainą: nuo 1957 m. rugsėjo 16 d. už atskirą DRAUGO numerį teks mokėti po 7 centus, o už šeštadienių numerius (tada DRAUGAS būna dvigubo didumo, su kultūriniu priedu)—po 10 cent.

Metinė DRAUGO prenumerata dabar bus tokia: Chicagoje ir Ciceroje — $12.00, kitose J.A.V. vietose bei Kanadoje — $10.00 ir užsienyje — $12.00.

Tačiau visiems DRAUGO skaitytojams, kurie mokės iki š.m. spalio mėn. 1 d. už šių ar ateinančių metų prenumeratas, bus galima mokėti dar seną kainą. Nuo š. m. spalio 1 d. visi prenumeratų pratęsimai bei nauji užsakymai bus priimami tik pagal naujas kainas.

Malonu mums atkreipti mielųjų skaitytojų dėmesį, kad MŪSŲ DIENRAŠTIS, NORS BŪDAMAS DIDŽIAUSIAS IŠ LIETUVIŠKŲ PERIODINIŲ LEIDINIŲ, PASILIEKA PIGIAUSIAS NET IR PALYGINUS SU KITŲ TAUTŲ DIENRAŠČIAIS. Pvz. vokiečių dienraščio JAV-se metinė prenumerata yra $21.00, lenkų — $16.00, vengrų — $15.00, čekų $15.00; latvių net savaitraščio prenumerata daug didesnė kaip mūsų dienraščio.

Jau 40 metų, kaip DRAUGAS savo iš visur rupestingai renkamomis informacijomis tarnauja didžiulei lietuvių skaitytojų šeimai, įvairiai talkindamas mūsų organizacijoms. DRAUGO šeštadieninis priedas, su moterų, mokytojų, juokų skyriais ir gausia medžiaga iš literatūros, mokslo, meno sričių — yra plačiausiai skaitomas ir gražiai iliustruojamas. DRAUGAS ir toliau pasiryžęs stengtis kuo geriausiai patarnauti skaitytojams bei tenkinti jų pageidavimus. Nežiūrint šio visuotinio kainų pasikeitimo, mums malonu konstatuoti, kad DRAUGAS PASILIEKA DIDŽIAUSIAS IR PIGIAUSIAS LIETUVIŲ DIENRAŠTIS. Tokį jį pavyko sukurti dėka visos didžiosios skaitytojų šeimos prielankumo, kurio tikimės ir toliau, ir už tai dėkojame.

DRAUGO Administracija

ELENĄ ir STASĮ SANTVARUS,

jų mylimam sūnui Algimantui mirus, širdingiausiai užjaučia

Marija ir Algimantas Dikiniai

KAS TIK TURI GERĄ SKONĮ, VISKĄ PERKA PAS LIEPONĮ!
Prekės be brokų, kainos žemiausios Chicagoje, išsimokėjimai iki 3-jų metų. Europos ir Amerikos žymiausių firmų baldai, Televizijos, Šaldytuvai ir visa namams ir ofisams įrengti.
Moderniškiausia lietuvių baldų prekyba Chicagoje
LIETUVIŲ PREKYBOS NAMAI — FURNITURE CENTER, INC.
3222-24-26 So. Halsted St. Victory 2-4226
Atidaryta: pirmadieniais ir ketvirtadieniais 9—9:30, kitom dienom 9—6, sekmadieniais uždaryta.