MIDWEST
INTER-LIBRARY
CENTER
CHICAGO

MIDWEST INTER-LIBRARY CENTER
5721 COTTAGE GROVE AVE.
CHICAGO 37, ILL.

GRATIS

DRAUGAS
THE LITHUANIAN DAILY FRIEND
PUBLISHED BY
THE LITHUANIAN CATHOLIC PRESS SOCIETY
4545 WEST 63RD STREET CHICAGO 29, ILL.
TELEPHONE LUDLOW 5-9500
LEADING DAILY FOR OVER A MILLION LITHUANIANS

DRAUGAS

THE LITHUANIAN DAILY FRIEND

DRAUGAS
LIETUVIŲ KATALIKŲ SPAUDOS DRAUGIJOS
LEIDŽIAMAS LIETUVIŲ DIENRAŠTIS
SU ŠEŠTADIENINIU MOKSLO, LITERATŪROS
IR MENO PRIEDU
DRAUGAS ĮSTEIGTAS 1909 M.

Nr. 232 | Price 7 cents | KETVIRTADIENIS, SPALIO (OCTOBER) 3, 1957 | Kaina 7 centai | Vol. XLI

KAIP ILGAI KARIAI BUS LITTLE ROCK MIESTE?

Grįžę iš okupuotosios Lietuvos kanadiečiai pasakoja

Kodėl jo brolis ištremtas į Sibirą?

Šiais metais liepos — rugpjūčio mėn. Kanados raudonų lietuvių grupė, pasivadinusi „lietuvių delegacija", lankėsi Lietuvoje. Sugrįžę rugsėjo mėn. 29 d. padarė viešą pranešimą „Lietuvių sūnų ir dukterų" draugijos salėje Toronte, Kanadoje.

Pirmasis džiaugėsi „draugas" Morkis, kad juos labai gražiai su gėlėmis ir įvairiais sveikinimais sutiko esamos valdžios pareigūnai. Juos visur vežiojo, o jie matė tik gražumą ir džiaugsmą. Lankėsi fabrikuose, kolchozuose ir kitur. Visur pastebėjo tik didelę pažangą ir ypatingą valdžios rūpestį liaudimi. Deja, „draugas" Morkis patyrė apie savo brolio mirtį,kurį toji valdžia pasirūpino išvežti be teismo į Sibirą. Jis ten ir žuvo.

„Draugė" Jankauskienė pranešė apie padarytą labai didelę mokslinę pažangą Vilniaus universitete (Gal tik vardo pakeitime, B.). Visa tai yra tik Sovietų Sąjungos draugingos pagalbos vaisius, kuri lietuvių tautą išvedė į tokį „garbingą" kelią. Visur švaru, gražu, malonu...

„Draugė" Gužauskienė pasakojo apie labai gerą ir gražų jaunimo auklėjimą. (Kaip ji būtų stebėjusis lietuvių auklėjimu, jei tie tūkstančiai lietuvių mokytojų nebūtų išvežti ar išžudyti! B.). Toliau ji pasakojo apie Šiaulius, „Bato" fabriką, kuriame darbininkai turi net savo krautuves (kai mieste trūksta krautuvių, tai ir vokiečių okupacijos metu atskiri prekių kantinai buvo!), savo valgyklą, kultūrinius klubus... Ypatingai žavėjosi švara ir grožiu bei valdžios sumanumu, bet ne faktais.

„Draugas" Pajuodis (jos brolis) panašiai pašnekėjo, bet prasitarė, kad net su savo giminėmis nerado nuoširdžios kalbos, kurie labai geria, kaip ir kiti lietuviai, ir turi labai daug pesimizmo.

„Draugas" Žulys taip pat matė grožio, švaros ir laimės...

Šis tas daugiau paaiškėjo

Po oficialių pranešimų buvo paklausimų, kuriuose nejučiomis ir šis tas daugiau paaiškėjo. Pradžioje visi „draugais" vadinęsi, bet vėliau net „draugai" ponais ir misteriais pasikeitė.

Pirmasis užklausė ne „draugas". „Draugai" pastebėję lietuvių ypatingą girtavimą ir pesimizmą. Lietuviai nebuvę girtuokliai, kaip kad nėra ir šiame kontinente (sen. ir naujieji). Kas pakeitė idealistinį tautos darbingumą girtavimu ir pesimizmu? Ar tai ne gražioji pažanga ir jos tvarka? Atsakytoja stengėsi šnekėti be atsakymo. Kitas — Vilniaus ir krašto bažnyčios atstatytos, švarios ir gražios (iš pranešimo), o kaip yra su gražiąja Vilniaus katedra: bažnyčia ar tvartu ji dabar yra? — Po ilgesnio išsisukinėjimo pripažįsta, kad katedra yra uždaryta religinėms apeigoms.

Pranešėja, išgyrusi Šiaulių miesto grožį ir švarą, nejučiomis išsitarė praėjusi karo griuvėsius ir, kad dar trūksta butų. Klausėjas priminė tai ir tą didelį rūpestį liaudimi (pagal pranešimą), jos darbais ir pažanga, o kodėl nepasirūpina bent senus stogus sutaisyti? Pranešėja užtvirtino, kad butų trūksta tik miestuose. Tuo metu atsistoja senutė salėje (deja, ir ji iš to paties „draugų" klubo): „Mano sesuo gyvena kolchoze ir ją baigia užgriūti sena pirkia, nes niekas jos taisymu nesirūpina..." Pranešėja randa naują išeitį, kad žmonės nenori iš senų namų eiti į naujus, nes tie seni namai yra jų buvę... Kur yra tie naujieji, tai taip ir neminėjo.

Ilgai aiškino apie gerą gyvenimą kariuomenėje, bet tik pakartotinai paklausus, pasakė, kad lietuviškos kariuomenės nėra. Yra tik plačiosios tėvynės! Paklaustas „draugas" Morkis, ar jo brolis buvęs kriminalinis nusikaltėlis, kad buvo į Sibirą išvežtas, atsakė, kad jo brolis buvęs tik nekaltai įskųstas. Deja, „draugas" Morkis nepanoro toliau atsakyti, kodėl jo brolis negalėjo teisme pasiaiškinti, nes buvo kaip ir kiti lietuviai be teismo suimtas ir ištremtas. Tai laimė ir pažanga gražiojoj „demokratijoj".

Gavęs piktą atsakymą

„Draugas" Morkis norėdamas pareklamuoti religijos laisvę, priminė Klaipėdos katalikų bažnyčios statymą, kur prie kalkių maišymo ir kitų sunkių darbų net ir senesnio amžiaus moterys dirbo. Jis jas užkalbinęs, bet gavęs piktą atsakymą: „Ar jūs policininkai, ar tik policijos atsiųsti? Ko jūs norite iš mūs?" Daugiau jos nekalbėjo. Tada salėje vienas paklausė „draugą", ar ir Kanadoje taip vienas kitą žmonės gąsdinasi policininkais?

Viena iš „draugių" paaiškino dėl siuntinėlių į Lietuvą. Joje visko užtektinai esą, net ir vaistų nereikia, bet žmonės tik pinigų nori, tai ir varo spekuliaciją su gautais siuntiniais. Kažin kodėl niekas nepardavinėja spekuliacinėmis kainomis šiame kontinente? Turbūt, čia niekas pinigų nenori! Vėl piktai vienas „draugas" klausia: „Sakyk teisybę, kiek ten metras medžiagos kainuoja?" Po ilgesnio išsisukinėjimo pasako: pradedant 450 rublių už metrą, o valdiškose krautuvėse — nuo 250 rublių. Yra daug krautuvių, kurios superka, o vėliau augštesnėmis kainomis parduoda.

Buvę ir bendrame restorane pietų, kurie be gėrimų kainavo 35 rubliai. Sviesto svaras — 36 rub., mėsos — 18 rub. Darbininkas uždirba mėnesiui 300 — 800 rublių.

Specialiai užklaustas „draugas" Morkis pripažino, kad kai kur yra pažanga, o kai kur tai dar tik bus.

* * *

Bebaigiant dar vienas klausytojas, priminęs jų matytą gražią ir didelę pažangą Lietuvoje, paklausė: „Keli iš jūs norėtumėte grįžti atgal į tą laisvą ir pažangią bei garbingos ir sumanios valdžios valdomą tėvynę nuolatiniam gyvenimui?" Deja, neatsirado nė vieno, kuris norėtų džiaugtis tuo savo ir sovietų melu. Bendrai, ši jų kelionė daug kam išsklaidys nuolatinį jų melą, nes nejučiomis išsiplepa daugiau, o paskiau nepajėgia kitu melu užlopyti. Lengva suprasti žmones, kuriems yra artimiau sovietiški batai pabučiuoti, negu bent žodžiu užjausti savo tikrą artimą giminaitį, kurį tik girtuokliu vadina. Kažin ar šie „delegatai" nenorėtų dar daugiau pasigerti, jei jiems taip reiktų dirbti kolchoze už kelis kilogramus grūdų ir gyventi po kiauru stogu?

Bertulis

Prezidentas Eisenhoweris, norėdamas išriši i integracijos klausimą pietinių valstybių mokyklose, tarėsi su keturiais gubernatoriais Baltuose Rūmuose. Prie konferencijos stalo sėdi (iš kairės į dešinę) Florida gubernatorius Le Roy Collins, North Carolina gub. Luther Hodges, prezidentas Eisenhoweris, Maryland gub. Theodore McKeldin ir Tennessee gub. Frank Clement.

Apsaugos sekretorius pakvietė 80 vadų

WASHINGTON, D. C., spal. 2. — JAV apsaugos sekretorius Wilson pakvietė 80 pramonės, verslo ir civilinių pareigūnų į apsaugos departamento „jungtinę civilinės orientacijos konferenciją", kuri prasidės spalio 4 dieną.

Civiliniai vadai, atstovaujantieji Amerikos gyvenimo įvairias sritis, išklausys paskaitų Pentagon'e kariniais klausimais ir pas kui aplankys karines bazes. Konferencija bus vieną savaitę.

Britanija paneigė Oman biuro žinią

LONDON, spal. 2. — Oman biuras Kaire, atstovaująs opoziciją pro-britiškam Muscat ir Oman sultonui, šiandien teigė, jog Oman nacionalistai nužudė 86 britų kareivius Oman'o Green kalnuose. Britanijos užsienio reikalų ministerija pranešė, kad britų kareivių dalinių nėra Muscat ir Oman teritorijoje, Persijos įlankoje.

Trys lenkai pabėgo iš laivo

KOPENHAGA, Danija, spal. 2. — Trys lenkai kadetai pabėgo iš lenkų laivo ir paprašė politinio prieglobsčio (azilio) Danijoje, kai užvakar laivas išplaukė iš Kopenhagos, šiandien pranešė policija.

KALENDORIUS

Spalio 3 d.: šv. Teresė; lietuviškas: Grandis.

Saulė teka 6:49, leidžiasi 6:32.

ORAS

Oro biuras praneša: Chicagoje ir jos apylinkėje šiandien — dalinai apsiniaukę ir šilčiau.

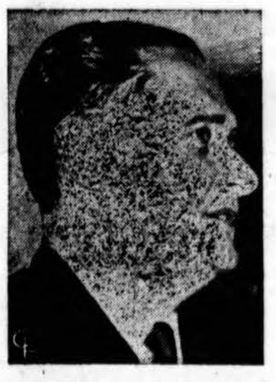

Prancūzijos premjeras Maurice Bourges - Maunoury negavo parlamente pasitikėjimo, balsuojant Alžiro statutą, kuriuo norėta alžiriečiams suteikti daugiau politinių teisių. (INS)

Teisiamas "Naujosios klasės" knygos autorius Djilas

BELGRAD, Jugoslavija, spal. 2. — Milovan Djilas, autorius neseniai pasirodžiusios knygos „Naujoji klasė" bus teisiamas spalio 4 d. Sremska Mitrovica apygardos teismo, Jugoslavijoje.

Tai jau bus trečias Djilo teismas per pastaruosius porą metų. Jis teisiamas už Jugoslavijos valdžios niekinimą užsienio spaudoje.

Gresia 15 metų

Djilas nubaustas kalėjimu trejiems metams, o dabar jam, pagal Jugoslavijos įstatymo 118 paragrafą už tos knygos parašymą ir pažeidimą Jugoslavijos valdžios, gresia 15 m. sunkiųjų darbų kalėjimo. Sremska Mitrovica yra 50 mylių į šiaurvakarius nuo Belgrado. Šiandien Djilas yra tame kalėjime, kuriame jie laikė tuos žmones, kurie priešinosi bolševikinės sistemos įvedimui II Pasaulinio karo metu. Djilas buvo vienas iš tų, kurie padėjo įsitvirtinti komunistiniam režimui, o dabar sėdi toj pačioj celėj, kur jis sėdėjo prie caro už komunistinę veiklą.

Vienas rankraštis prasmuko

Šio teismo pagrindinis kaltinimas yra už knygos „Naujoji klasė" parašymą, kuri buvo išspausdinta Amerikoje praeitą vasarą. Knygos dvi kopijas praeitų metų lapkričio 19 d. Djilas namuose surado slaptoji policija, tačiau trečias rankraštis nebuvo surastas ir buvo atgabentas į New Yorką, kur knygą išleido Frederick Praeger leidykla. Djilas klausinėjamas yra atsisakęs išduoti paslaptį, kokiu būdu knyga buvo išsiųsta iš Jugoslavijos.

Daug draugų

Djilas knygoje rašo, kad komunistų vadai yra naujoji buržujų ir kapitalistų klasė, kuri, išnaudodama liaudį, gyvena labai ištaigingai. Teismas sukelia didelį visame pasaulyje susidomėjimą, kadangi Djilas socialistiniame pasaulyje turi daug draugų, gi iš antros pusės Tito norėdamas nuteisti Djilą kenkia savo kraštui, nes parodo kokia Jugoslavija yra nedemokratiška.

Prezidentas Eisenhoweris nori gubernatoriaus Faubo garantijų

LITTLE ROCK, Ark., spal. 2. — Little Rock Central augštesnės mokyklos studentai, nusiteikę prieš integraciją, šiandien parodė didesnį šiurkštumą negrams mokiniams, lankantiems mokyklą.

Little Rock miesto pareigūnai bijo riaušių prieš devynius negrus, besimokančius Central augštesnėje mokykloje.

Arkansas gubernatorius Orval Faubus nori, kad prezidentas Eisenhoweris atitrauktų nuo Central augštesnės mokyklos federalinę kariuomenę, kuri vykdo integraciją.

Prezidentas Eisenhoweris gi nori Faubo garantijų, kad jis netrukdys įvykdyti federalinio teismo įsakymą įsileisti negrus į mokyklą prieš Eisenhoweriui atitraukiant kariuomenę iš Arkansas sostinės. Faubus yra pareiškęs, jog jis netrukdysiąs integracijos. Faubus, pasikalbėjime su prezidentu Eisenhoweriu Newport, R. I., yra panašiai pasakęs, net Little Rock įvykiai parodė ką kita.

Prezidentas Eisenhoweris nusistatęs laikyti kariuomenę Little Rock'e, kol Arkansas gub. Faubus nepažadės besąlyginiai įvykdyti teismo sprendimą — integruoti Central augštesnę mokyklą.

New Yorko Yankees laimėjo

NEW YORK, spal. 2. — Šiandien prasidėjo žaidynės dėl beisbolo pasaul. čempionato. Rungtynėse dalyvauja New York Yankees ir Milwaukee Braves rinktinės. Pirmą žaidimą laimėjo New York Yankees 3—1.

Atominės energijos agentūros pirmoji sesija

VIENA, Austrija, spal. 2. — Nauja tarptautinės atominės energijos agentūra (AEA) — sudaryta prezidento Eisenhowerio „atomas taikai" pasiūlymu 1953 m. — vakar atidarė pirmąją savo konferenciją, vykstant kovai tarp Rytų ir Vakarų dėl tos organizacijos.

Sovietų Sąjunga bandė įtraukti komunistinę Kiniją į tarptautinės atominės energijos agentūrą. Maskva nenori, kad tos agentūros generaliniu direktoriumi būtų išrinktas kongresmanas W. Sterling Cole (R., N. Y.).

Maskvos kaltinimai

Sovietų Sąjungos vyriausybės laikraštis „Izvestijos" vakar pasakė, kad, girdi, Jungtinės Amerikos Valstybės nori kontroliuoti agentūrą „atominio kolonializmo" tikslams. Laikraštis taip pat tvirtino, jog Jungtinės Amerikos Valstybės nori agentūrą paversti „tarptautine policija", kad turėtų įtaką būsimajame atominės pramonės išvystyme.

Daugiau kaip 60 valstybių buvo delegatų ar stebėtojų inauguracinėje agentūros sesijoje. Atominės energijos agentūra, sudaryta Jungtinių Tautų, turi tikslą pasikeisti informacijomis panaudoti atominę energiją naminiams reikalams.

Jungtinių Tautų generalinio sekretoriaus pagalbininkas dr. Ralph J. Bunche pasakė, jog ši agentūra yra nepaprastos reikšmės tarptautiniame gyvenime.

Austrijos prezidentas Adolph Schaerf atidaromoje sesijoje pareiškė, kad agentūra pasiūlė pasauliui atominį mokslą panaudoti taikos tikslams.

● *Maskvoje* prie įėjimo į pogrindinį traukinį, Kursko stoties, buvo Stalino statula. Prieš keletą dienų ji dingo.

VĖLIAUSIŲ ŽINIŲ SANTRAUKA

— Arkansas gubernatorius Orval E. Faubus atsisakė duoti prezidentui Eisenhoweriui užtikrinimus, kad jis apsaugos nuo negrams daromų kliūčių lankyti Little Rock Central augštesnę mokyklą.

— Little Rock, Ark., Central augštesnės mokyklos vedėjas Jess W. Matthews vakar įspėjo mokinius: kas dalyvaus planuotame iš mokyklos išėjime prieš integraciją, tas „tuojau" bus išbrauktas iš mokinių sąrašo.

— Ispanijos vyriausybės atstovai tariasi su komunistinės Čekoslovakijos pareigūnais prekybiniais klausimais Prahoje, Čekoslovakijos sostinėje. Ispanijos prekybos ministerijos pareigūnus pakvietė Čekoslovakijos prekybos rūmai, oficiali organizacija. Normalūs komerciniai santykiai gali būti atnaujinti tarp Ispanijos ir Čekoslovakijos.

— Saudi Arabijos atstovas vakar pasakė Jungtinių Tautų generalinės asamblėjos sesijoje, kad, girdi, ne sovietų ginklų siuntimas Sirijai graso Artimųjų Rytų saugumui, bet Vakarų imperializmas.

— James R. Hoffa šiandien tikisi būti išrinktas išvežiotojų unijos prezidentu vieton Dave Beck'o. Išvežiotojų unijos konferencija yra Miami Beach, Fla. Išvežiotojų unija turi 1,400,000 narių; unijos išde yra 38 milionai dolerių.

— Sovietų Sąjungos komunistų partija vis labiau į savo rankas paima raudonąją armiją.

— Danijos vyriausybė yra pasiruošusi išvaryti iš savo valstybės sovietų karinį attache, kad jis šnipinėjo.

— Britanijos užsienio reikalų ministeris Selwyn Lloyd serga.

— Prancūzijoje plečiasi streikai, pragyvenimo kainos kyla.

Mažiau mirčių

SPRINGFIELD, Ill., spal. 2.— Gubernatorius Stratton vakar pranešė, kad š. m. rugsėjo mėnesį 30 procentų buvo mažiau mirčių Illinois valstybės trafike negu praėjusių metų rugsėjo mėn.

Japonija laimėjo

NEW YORK, spal. 2. — Japonija išrinkta į Jungtinių Tautų Saugumo tarybą. Sovietų Sąjunga į JT Saugumo tarybą norėjo pravesti Čekoslovakiją vieton Japonijos.

Pirko yachtą

LONDON, spal. 2. — Liberija nupirko savo prezidentui William Tubman'ui brangią motorinę jachtą, 742 tonų, pranešė Liberijos ambasada Londone.

Influenza plečiasi

LONDON, spal. 2. — Anglijoje plečiasi influenza. Dar daugiau mokyklų uždaryta, nes padidėjo susirgimų influenza.

TRUMPAI IŠ VISUR

● *Maskvos spauda* daug rašo apie Jungtinių Amerikos Valstybių ir Britanijos ūkio krizę. Esą artinasi ūkinis bankrotas. Ragina sumažinti išlaidas ginklavimuisi, ir tada, girdi, ūkis būsiąs išgelbėtas.

● *Fotografavo saulę.* Princeton universiteto astronomas M. Schwarzschild šiom dienom vadovavo darbams saulę fotografuojant. Buvo paleista kamera su balionu iki 81,000 pėdų (apie 15 mylių) augščio. Lig šiol tebuvo fotografuojama tik iš 25,000 pėdų.

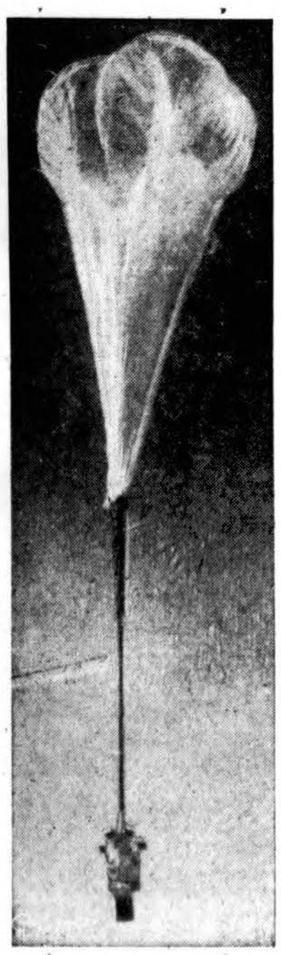

JAV laivyno "Project Stratoscope" balionas kyla į padanges virš Minneapolio, Minn. nešdamas erdvinę teleskopo kamerą fotografuoti saulę. (INS)

Iš Ateitininkų gyvenimo

Medžiagą siųsti: V. KLEIZA, 702 W. Green St., Urbana, Ill.

Pirmosios studijos

Daug amerikiečių keliauja į Europą praleisti savo atostogų. Amerikiečio keliavimo tikslas yra pamatyti. Šis matymas jam daug kainuoja, o iš tikrųjų mato labai mažai, nes greitai keliauja arba turi "automatiškus" vadovus. Europiečio keliavimo tikslas yra pažinti savo kontinentą: tautų papročius, gyvenimo būdą, kultūrą, vienu žodžiu jis nori keliaudamas išmokti. Septyniolika Vakarų Europos tautų rugsėjo 15 d. atsiuntė savo atstovus į pirmąją tarptautinę jaunimo turizmo savaitę, įvykusią Acerne, Pietų Italijoje. Čia dalyvavo taip pat Lietuvos (egzilinės), Lenkijos (dabartinės) ir UNESCO atstovai. Lietuvą atstovavo ateitininkai S. Razmus ir J. Bulaitis. Pirmadienį, rugsėjo 16 d., įvyko oficialus atidarymas; kalbėjo Neapolio kardinolas Mimmi, Italijos turizmo ministeris ir daug kitų valdžios pareigūnų.

Antradienį buvo diskutuota tema "Turizmas ir auklėjimas". Pagrindinę paskaitą apie tai skaitė prof. Gedda, Italijos Katalikų Akcijos prezidentas. Diskusijos buvo tikrai gilios, jog jų sekimas kartais buvo labai sunkus, nes per vertėjus mintys dažnai netekdavo kalbėtojo norėto išreikšti atspalvio. Taip pat buvo nagrinėjama turizmo politinė padėtis, būtent, kaip politinė valstybės padėtis atsiliepia į jaunimo turizmą.

Trečiadienį dr. Emrich iš Vokietijos referavo apie turizmą ir kultūrą. Nors referentas buvo jaunas, bet sugebėjo patiekti sunkiai įkandamų minčių. Tos pačios dienos pavakarėj keturios delegatų grupės diskutavo specifinius ir praktiškus turizmo klausimus: keliones, ekskursijas "camping" (ne lietuviškai suprantamą stovyklavimą) ir jaun. namus. Buvo pateiktos rezoliucijos.

Ketvirtadienį buvo padaryta gana ilgai trukusi ekskursija į Paestum griuvėsius iš VI amž. pr. Kr., į pajūrį, kur valgėme šaunius pietus, ir galiausia į Pertosos stalagtitų — stalagmitų uolas. Kelionė buvo nuostabi ir linksma. Ekskursantai ne vien daug išmoko, bet ir pažino arčiau vienas kitą. Penktadienį skaityta paskaita apie turizmą ir socialines apraiškas sukėlė triukšmingas diskusijas, nes palietė internacionalaus žmogaus auklėjimą ir tarptautinę moralę; išvada — turizmas yra faktas, kuris stipriai veikia į žmonių santykius ir reikalauja "stebėti, spręsti ir veikti".

Šitaip savaitė atėjo prie pabaigos. Rezoliucijų komisija redagavo rezoliucijas, formuluodama reikalavimus turistams, jų vadovams, valstybių valdžioms ir ištisoms tautoms. Katalikiškas jaunimas turi teisę ir prievolę naudotis turizmu, kaip auklėjamąja priemone; jaunimui turi būti palengvintos galimybės šia mokslo priemone efektingai pasinaudoti.

Vakarais buvo pravedamos įvairios pramogos tautų pažinimui: buvo dainuojama, rodomi delegatų atsivežti filmai, iš plokštelių grojamos liaudies dainos (visi girdėjo Čiurlionio ansamblį) ir pravestos kitokios pramogos.

Sekmadienį visi studijų dalyviai išvažiavo kartu, darydami ekskursiją Amalfi krantais, gražiausiąja Italijos dalimi. Lietuvos atstovai grįžo iš studijų plačiai pažinę katalikiško ir bendrai jaunimo turizmą. Kaip kard. M. Mimmi sakė, turizmo akiratis plečiasi su kiekviena keliavimo priemone; jau matomos galimybės išplėsti turizmą tarp žvaigždžių. Mūsų siela pralenkia žvaigždes, nors mūsų kūnas dar tebekeliauja iš valstybės į valstybę.

S. Jūreivis R.

ATITAISYMAS

Praėjusios savaitės skyriuje skelbtoje žinelėje apie Philadelphijos studentų at-kų ruošiamą koncertą "Lituanus" naudai įsibrovė klaida. Koncerto data yra spalio 5 d. 7 val. vakare, o ne spalio 15 d., kaip buvo skelbta.

NAUJA VALDYBA

Š. m. rugsėjo 22 d. Šv. Antano mokyklos patalpose įvyko Detroito moksleivių ateitininkų karaliaus Mindaugo vardo kuopos pirmasis šių mokslo metų susirinkimas. Šiame susirinkime buvo išrinkta nauja valdyba: pirm. Vytenis Damušis, vicepirm. — Algimantas Bublys, sekretorės Giedrė Bajorūnaitė ir Violeta Čižauskaitė ir ižd. Saulius Damušis.

Kuopos dvasios vadu yra kun. Simanavičius; kuopos globėju — Pr. Zaranka.

(Nukelta į 8 psl.)

LITTLE BILL says:

6¢ a load is all you pay— to dry the clean electric way

'An electric dryer does a full 8-lb. load for only 6¢: 2 double sheets, 2 pillowslips, 2 bath towels, 2 face towels, 2 dish towels, 1 pair of pajamas, 2 pairs of men's shorts, 3 pairs of socks, 6 handkerchiefs, and 2 T-shirts. 25 to 30 minutes is all it takes to dry this load!

Nothing's faster, nothing's cleaner— and electric dryers are completely automatic

COST?
ELECTRIC DRYERS
cost
$30 to $60 less
to buy
than any other kind

Dabartiniai moderniški elektriniai džiovintuvai išdžiovina pilnus 8 sv. skalbinių už tik šešis centus.

Ir drabužiai ilgiau laikosi švarūs ir kvapingi kuomet džiovinate elektriniu džiovintuvu. Jokios dujos nesimaišo rubuose. Elektrinis karštis yra švarus, sausas, spinduliuojantis karštis — kaip saulės.

Elektra išdžiovinti pilną krovinį medvilninių skalbinių trunka tik 25 iki 30 minučių. Tai reiškia kad jūsų džiovintuvas neatsiliks nuo jūsų automatiškos skalbiamos mašinos.

Visi elektriniai džiovintuvai yra pilnai automatiški. Jokių komplikuotų uždegimo pritaisų kurie galėtų sugesti.

Ir, kaip kad jums pasakys jūsų elektrinių reikmenų dyleris, elektriniai džiovintuvai mažiau tekainuoja negu kokios kitos rūšies.

See your electric appliance dealer

Commonwealth Edison
Public Service Company

• © C. E. Co.

DIRBTINĮ DANTYS

Kurie pasiliuosuoja neturėtų sunkinti

Daugelis turį dirbtinius dantis buvo tikrai sugėdinti kai dantys iškrito, paslydo arba suklebėjo nepatogiu momentu. Nebijokite, kad tas jums atsitiktų. Tik užbarstykite truputį FASTEETH, alkalinių (ne rugščių) miltelių ant dantų. Tvirčiau palaiko dirbtinius dantis, tad geriau jaučiasi. Nesurūgsta. Sustabdo "dantų kvapą". Pirkite FASTEETH savo vaistinėje.

THE BIGGEST DOLLAR IN THE WORLD IS THE DOLLAR YOU SAVE.

Remiantis Chicagos Savings Bendrovės praeitimi, nuo pat jos įsikūrimo 1924 metais, jos pavyzdinga biznio tvarka, ypatingai indėlių saugumo ir dividendų našumo atžvilgiu, nėra saugesnės ir pelningesnės įstaigos pasidėti taupomus pinigus. Pasidėję taupinius pas mus gausite ne tiktai saugumą — jų apdraudimą iki $10,000.00, augštą dividendą, bet ir daugelį kitų patarnavimų veltui, už kuriuos kitose įstaigose turėtumėte mokėti.

Taupytojų patogumui Chicagos Savings Bendrovės įstaiga yra viena iš gražiausiai ir moderniškiausiai įrengtų visoje Illinois Valstybėje.

Lietuviai gyvenantieji už Chicagos ribų, nežiūrint kurioje Suvienytų Valstybių dalyje jie begyventų, gali taupyti pinigus paštu.

Rašykite dėl informacijų. Mūsų turtas $21,000,000.00.

CHICAGO SAVINGS & LOAN ASSOCIATION

6245 So. Western Ave. Tel. GRovehill 6-7575 Chicago, Illinois

Atidara: pirmadienį nuo 12 iki 8, antradienį ir penktadienį nuo 9 iki 4, ketvirtadienį nuo 9 iki 8. Trečiadienį uždaryta visą dieną, o šeštadienį nuo 9 iki 2 valandos po pietų.

KVIEČIAME
PAMATYTI
NAUJUS, PATOBULINTUS
JAU 1958 M. MODELIUS:
- TELEVIZIJAS
- Hi Fi FONOGRAFUS
- VISOKIUS RADIJUS

— Didelis pasirinkimas
— Pigios kainos
— Sąžiningas patarnavimas
— Viskas garantuotą.
Aplankykite šią moderniską elektronikos parduotuvę

DAINA TELEVISION
sales-service

Nav. Inž. A. SEMENAS
3321 S. Halsted — CLiffside 4-5665
Atdara: kasdien 9—6, pirmadieniais ir ketvirtadieniais 9—9

DR. J. ir K. AGLINSKAI
GYDYTOJAI IR CHIRURGAI
5430 S. Kedzie Ave.
Priima ligonis pagal susitarimą. Dėl valandos skambinti telefonu HEmlock 4-1562 nuo 2 iki 9 val. p. p. kasdien išskyrus trečiad. ir šeštad.
Res. tel. GRovehill 6-5603

Tel. ofiso WA 5-3010, rez. PR 6-7333
DR. ANTANAS ALEKNA
GYDYTOJAS IR CHIRURGAS
1601 W. Garfield Blvd.
Val. — Pirmad., antr., ketv., penkt. 1—4 ir 6—8; šeštad. 1—4; trečiad. uždaryta.

DR. ANNA BALIUNAS
AKIŲ, AUSŲ, NOSIES IR GERKLĖS LIGOS
— Pritaiko akinius —
6322 South Western Avenue
val. kasdien 10-12 val. ir 7-9 val. vak. Šeštadieniais 10-1 val. Trečiadieniais uždaryta. Kt. laiku susitarus
Ofiso telefonas: PR 8-3229
Res telef. WAlbrook 5-5076

DR. VL. BLAŽYS
PLAUČIŲ IR VIDAUS LIGOS
4701 South Damen Avenue
(Kampas 47-tos ir Daman Ave.)
Val. kasdien nuo 6—8 val. vak. Šeštad. 2—4 val. vak.
Trečiad. ir kitu laiku pagal sutartį
Telef. ofiso LAfayette 3-6048
Rez.: WAlbrook 5-3048

ofiso HE.4-5849, rez. HE.4-2324
DR. PETER T. BRAZIS
GYDYTOJAS IR CHIRURGAS
2434 West 71st Street
Val. Pirm., ketvir., penkt. 1-4 ir 7-9 Antr. 1-6, trečiad. ir šešt. pagal sutartį sekm. uždaryta.

DR. Z. DANILEVIČIUS
GYDYTOJAS IR CHIRURGAS
6317 South Western Avenue
Chicago 29, Ill
Telefonas REpublic 7-4900
Rezidencija: GRovehill 6-8161
Susitarimai pagal sutartį

DR. T. DUNDULIS
GYDYTOJAS IR CHIRURGAS
4157 Archer Avenue
Ofiso val.: nuo 2-4 ir nuo 6-8:30 v. v. Šeštadieniais nuo 2 iki 4 popiet
Trečiadieniais pagal sutartį
Ofiso tel. VIrginia 7-0036
Rezidencijos tel. BEverly 8-8244

Ofiso HE 4-1414, arba RE 7-9700
Rez. RE 7-6867
DR. B. GAIŽIUNAS
GYDYTOJAS ir CHIRURGAS
Spec. akušerija ir moterų ligų
2454 West 71st Street
(71-os ir Campbell Ave. kampas)
Val.: kasdien 1—3 ir 6—8 val. vak. Šešadieniais 1—4 p. p. Trečiadieniais uždaryta.

Ofiso telef. YArds 7—1166
Rezidencijos — STewart 3-4511
DR. J. GUDAUSKAS
GYDYTOJAS IR CHIRURGAS
756 West 35th Street
(kampas Halsted ir 35-ta gatvės)
VAL. 1—4 ir 6:30—8:30 p. p. kasdien išskyrus trečiadienius Atidara šeštadieniais 1—4 val.

Tel. ofiso PR 6-3838, rez. RE 7-9199
DR. A. JENKINS
GYDYTOJAS IR CHIRURGAS
(LIETUVIS GYDYTOJAS)
2500 West 63rd Street
VAL. kasdien nuo 2—4 p. p. ir 7:30 iki 9 val. Trečiad. ir šešt. uždaryta.

Telefonas GRovehill 6-1595
DR. ALDONA JUŠKA
AKIŲ LIGŲ SPECIALISTĖ
— PRITAIKO AKINIUS —
Valandos: 9—12 ir 7—9 v. v. pagal susitarimą išskyrus trečiadienius
2422 W. Marquette Road

Ofiso ir buto tel. OLympic 2-1381
DR. F. V. KAUNAS
GYDYTOJAS IR CHIRURGAS
1407 So. 49th Court, Cicero
Kasdien 10—12 ir 4—7 val. Trečiad. ir šeštad. tik 10—12 val.

Remkite dienraštį Draugą

Tel. REliance 5-1811
DR. WALTER J. KIRSTUK
GYDYTOJAS IR CHIRURGAS
LIETUVIS GYDYTOJAS
3925 West 59th Street
Val. Pirmad., antrad., ketvirtad. ir penktad. nuo 1—4 p. p. 6:30—8:30 val. vak. Trečiad. ir šeštad. 1—4 v. p. p.

Tel. ofiso ir buto OLympic 2-4159
DR. P. KISIELIUS
GYDYTOJAS IR CHIRURGAS
4938 W. 15th St., Cicero
Kasdien 1-3 val. ir 6-8 val. vak., išskyrus trečiadienius.
Šeštadieniais 12 iki 4 popiet.

Ofiso telef. LAfayette 2-3210, jei neatsiliepia, šaukite KEdzie 3-2868
DR. EMILY V. KRUKAS
GYDYTOJA IR CHIRURGĖ
4146 S. Archer Ave.
VAL. Kasdien popiet nuo 12-2:30 v. Vak. pirm. antr., ketvirt 6-8:30 v
Trečiad. tik susitarus.

DR. IRENA KURAS
(Gydytoja ir Chirurgė)
KUDIKIŲ IR VAIKŲ LIGŲ SPECIALISTĖ
7156 South Western Avenue
(MEDICAL BUILDING)
Pirmad., antrad., ketv. ir penktad. nuo 11 val. ryto iki 1 val. p.p. ir nuo 6 v.—8 val. vakare. Trečiad. nuo 11 val. ryto — 1 v. p. p. Šeštad. 11 val. ryto iki 3 val. popiet
Office tel. RE 7-1168
Res. tel. WAlbrook 5-3765

Tel. ofiso — HE 4-1202 arba REp. 7-9700. Namų — PR 6-4732
DR. A. MACIŪNAS
CHIRURGAS
2454 W. 71 St. (71 ir Campbell av.)
Valandos: pirmad., ketvirtad., šešt. nuo 1 iki 4 val. p.p., antrad. ir penktad. nuo 5 iki 8 val. vak.

Ofiso HE 4-1818, arba RE 7-9700
Rez. PR 6-9801
DR. J. MEŠKAUSKAS
GYDYTOJAS ir CHIRURGAS
Specialybė — vidaus ligos
2454 West 71st Street
(71-os ir Campbell Ave. kampas)
Val.: kasdien 9—11 ryto ir 4—8 v. v.
Šeštadieniais 9—11 ryto ir 2—4 p. p.
Trečiadieniais uždaryta.

DR. JULIJA MONSTAVIČIUS
GYDYTOJA IR CHIRURGĖ
Office: 10748 South Michigan Ave.
Buto 1653 W. 103 St., Beverly Hills
Val.: kasdien nuo 6 v. v. iki 9 v. v.
Val.: kasdien nuo 6 v. v. iki 9 v. v., išskirus trečiad. Šeštadieniais nuo 1 iki 4 val. popiet.
Tel.: Ofiso — PUllman 5-6766
Buto — BEverly 8-3946

Ofiso HEmlock 4-5815
Rez. HEmlock. 4-3751
DR. A. NARBUTAS
PLAUČIŲ IR VIDAUS LIGOS
2745 West 69th Street
(priešais Šv. Kryžiaus ligoninę)
Priima pagal susitarimą

DANTISTAS
DR. J. A. PAUKŠTYS
4253 So. Whipple Street
(Arti Archer Ave.)
Valandos: nuo 10 iki 12; 2—6; 7-9. Šeštad. 10—12. Trečiad. uždaryta
LAfayette 3-4949
Namų — CEdarcrest 3-7786

DR. VLADAS PRUNSKIS
GYDYTOJAS IR CHIRURGAS
3259 South Halsted Street
Kasdien 3—7 val. vak. Šeštad. nuo 1—5 val. vak.
Trečiad. ir kitu laiku pagal sutarimą
Ofiso tel. Victory 2-1484. Resid. 2437 W. 62nd St., tel. Republic 7-8818.

Ofiso telefonas — BIshop 7-2525
DR. AL. RAČKUS
GYDYTOJAS IR CHIRURGAS
4342 Archer Avenue
(Kampas Kedzie ir Archer)
VAL. kasdien nuo 2:00 iki 9:00 v. Trečiad. ir sekmad. tik susitarus

DR. ZIGMAS RUDAITIS
SPEC. CHIRURGINĖS IR ORTOPEDINĖS LIGOS
2745 West 69th Street
Priešais Šv. Kryžiaus ligoninę
Telef. REpublic 7-2290
VAL.: Pirm., antr., Ketv., penkt. nuo 9 iki 11 ryte ir nuo 6:00—8:00. Šešt. nuo 2:00—4:00. Trečiad. ir kitu laiku susitarus telefonu.

DR. ANT. RUDOKAS, Opt.
Tikrina akis ir pritaiko akinius, keičia stiklus ir rėmus
4455 S. California Ave. .YA 7-7381
Val.: 10 ryto iki 8 vak. (trečiad. uždaryta), šeštad. 10 ryto iki 3 v. p. p.

P. ŠILEIKIS, O. P.
Orthopedas - Protezistas
Aparatai-Protezai, Med. bandažai. Spec. pagalba kojom
(Arch Supports) ir t. t.
Val.: 9-4 ir 6-8. Šeštadieniais 9-1
ORTHOPEDIJOS TECHNIKOS LAB
2850 W. 63rd St., Chicago 29, Ill
Tel. PRospect 6-5084

DR. J. J. SIMONAITIS
GYDYTOJAS IR CHIRURGAS
Naujas adresas: 4253 W. 63rd St
Ofiso tel. REliance 5-4410
Rezid. telef. GRovehill 6-0617
Valandos: 1-3 p. m., 6-8 p. m.
Penktad. tik po pietų.
Trečiad. ir šeštad. pagal sutartį

Ofiso tel. CLiffside 4-2896
Rezidencijos: LAfayette 3-1172
DR. P. STRIMAITIS
GYDYTOJAS IR CHIRURGAS
1724 West 47th Street
(Kampas 47th ir Hermitage)
Val.: nuo 2 iki 4 ir 6 iki 9 v. vak.
Šeštad. nuo 2 iki 6 val., išskyr. sek

DR. FL. TALLAT-KELPŠA
Ofisai 20 North Wacker Drive
(Civic Opera House, kamb. 858)
Val. kasd. 12—4
Tel. CEntral 6-2294
5002 West 16th Str., Cicero
Val kasdien 5-8, šeštad. 1-2 val
Tel. TOwnhall 3-0959
Kitu laiku ir trečiad. susitarus
Rezid. tel. HEmlock 4-7080

DR. VYT. TAURAS
GYDYTOJAS IR CHIRURGAS
(Bendra praktika ir moterų ligos)
Ofisas ir rez.: 5100 S. Western Ave.
Tel. PRospect 8-1223 arba WE 6-5577
Ofiso val. Pirm. 8-10 v. v., Antr., Treč. ir Penkt. 6-9 val. vak., Šeštad. 2-4 val. popiet ir sulig susitarimu.

Tel. ofiso HE 4-2123, rez. GIb. 8-6195
DR. V. P. TUMASONIS
CHIRURGAS
2454 West 71st Street
(71st ir Campbell Ave.)
Val.: pirmad. ir ketvirtad. 5—9 v. v. Antrad. ir penk. 1—5; Šeštad. 2—4. Treč. uždaryta.

Telefonas GRovehill 6-2823
DR. A. VALIS-LABOKAS
GYDYTOJAS IR CHIRURGAS
Specialybė: AKUŠERIJA ir MOTERŲ LIGOS
2524 West 69th Street
(69-os ir Maplewood Ave kampas)
Valandos: nuo 1—4 ir 6—8 vak.
Šeštadieniais nuo 1—4 p. p.

Tel. ofiso PRospect 6-9400
Rezid. PRospect 6-9400
DR. ONA VAŠKEVIČIUS
(Vaškevičiūtė)
GYDYTOJA IR CHIRURGĖ
6248 South Kedzie Avenue
Val. kasdien 1-3 p. p. ir nuo 6-8 val. vak. Šeštad. 1-4 p. p. Trečiadieniais ir kitu laiku tik susitarus.

Tel. ofiso VIctory 2-1581
Rez. VIctory 2-0745
DR. V. VILEIŠIS
GYDYTOJAS IR CHIRURGAS
802 West 31st Street
Kamp. Halsted ir 31-mos gatvių
Priėmimo valandos kasdien: 1-4 p.p ir nuo 6-8 v.v. šeštad. 1-4 val. popiet.

Tel. ofiso PR. 3-6446, rez. HE.4-3150
DR. F. C. WINSKUNAS
GYDYTOJAS IR CHIRURGAS
2420 West Marquette Rd.
Val. nuo 2 iki 4 p. p.; 6 iki 8 vak.
Trečiad. ir šeštad. pagal sutartį

DR. P. Z. ZALATORIS
GYDYTOJAS IR CHIRURGAS
1821 So. Halsted Street
Tel. ofiso CA. 6-0257, rez. PR. 6-6658
Rezid. 6600 S. Artesian Ave.
VAL. 11 v. r. iki 3 p. p.; 6—7 v. v.

DR. G. SERNER
LIETUVIS AKIŲ GYDYTOJAS
Virš 25 metų patyrimo
Tel. YArds 7-1829
Pritaiko akinius
Kreivas akis ištaiso
Ofisas ir akinių dirbtuvė
756 West 35th Street
Val. nuo 10 iki 2, nuo 6 iki 8, trečiad. nuo 10-12, penktad. 10-2 ir šeštadieniais nuo 10 iki 2 val. p.p

DR. S. VAITUSH, OPT.
Palengvinu akių įtempimą, kuris yra priežastis galvos skaudėjimo bei svaigimo ir skaudančių akių karščio. Atitaisau trumparegystę ir toliregystę. Prirenku teisingai akinius. Visi egzaminavimai daromi su elektriniais instrumentais, rodančiais mažiausius trūkumus. Speciali atyda kreipiama į mokyklos vaikus.
4712 South Ashland Ave.
Tel. YArds 7-1373
Val. 10:30 iki 7 v. vak. Šeštad. 10:30 iki 6 val. Sekmad ir treč uždara

DRAUGAS
THE LITHUANIAN DAILY FRIEND
4545 West 63rd St., Chicago 29, Illinois Tel. LUdlow 5-9500

Entered as Second-Class Matter March 31, 1916, at Chicago, Illinois Under the Act of March 3, 1879

Member of the Catholic Press Ass'n
Published daily, except Sundays, by the Lithuanian Catholic Press Society

SUBSCRIPTION RATES
$10.00 per year outside of Chicago
$12.00 per year in Chicago & Cicero
$10.00 per year in Canada
Foreign $12.00 per year

PRENUMERATA:	Metams	½ metų	3 mėn.	1 mėn.
Chicagoj ir Ciceroj	$12.00	$6.50	$3.50	$1.50
Kitur JAV ir Kanadoj	$10.00	$5.50	$3.00	$1.25
Užsienyje	$12.00	$6.50	$3.50	$1.50

Redakcija straipsnius talso savo nuožiūra. Nesunaudotų straipsnių nesaugo, juos grąžina tik iš anksto susitarus. Redakcija už skelbimų turinį neatsako. Skelbimų kainos prisiunčiamos gavus prašymą.

BENT TRUPINĖLĮ ARTIMUI

Visur ir visuomet buvo, yra ir bus suvargusių žmonių, vargšų, ligonių, našlių ir našlaičių. Jų buvo ir bus net Amerikoje, kur pilna visokiausių gėrybių. Ką ir bekalbėti apie mažesnius kraštus, kurie yra silpnesni ekonomiškai. Ten daugiau vargo. Ten platesnė dirva visokiam labdaros darbui. Visur atsiranda šelptinų normaliausiais laikais. Jų yra daugiau karui ar betkokiai krizei ištikus.

Kalbėkime apie Lietuvą, kurią jau 1940 m. palietė karo audros, padariusios jai ir visai tautai tokias žaizdas, kurios ligšiol dar nėra užgydytos. Jos tebekraujuoja. Žiauri bolševikų, vėliau nacių okupacija, paskui vėl bolševikų įsiveržimas dar ir dabar tebeskaudina tautos žaizdas, tebedidina nelaimingųjų mūsų brolių vargšų eiles. Milionai lietuvių skursta ir vargsta Lietuvoje, tūkstančiai kenčia tremties kančias Sibire ir kituose tolimuose nuo Lietuvos Rusijos kraštuose. Kiti tūkstančiai tremtinių Vakarų Europoje vis dar tiesia savo rankas, prašydami pagalbos.

Vargstančius Lietuvoje daug kas jau sušelpia siuntinėliais. Tuo pačiu būdu sušelpia ir Sibire vargstančius. Bet tai yra tik mažučiai trupinėliai, kuriais nedaug tegali pasisotinti mūsų nelaimingieji. Tuo tik parodome geros valios ir noro neužmiršti savųjų. Tai yra tik simbolinė parama. Kiek daugiau galime padėti Vakarų Europoje pasilikusiems lietuviams, dėl nesveikatos ar senatvės negalėjusiems kitur emigruoti ir įsikurti. Bendrasis Amerikos Lietuvių Šalpos Fondas jiems daug galėjo padėti ir padeda, nes dirba organizuotai, turėdamas Amerikos lietuvių visuomenę savo užsimojimų užnugaryje.

Ši garbingoji organizacija — Balfas — milionus dolerių jau yra išleidęs įvairios formos lietuvių tremtinių šalpai ir turi budėti bei būti pasiruošęs teikti organizuotą pagalbą tiek Lietuvos žmonėms, tiek tremtiniams Sibire, neužmiršdamas ir Vakaruose esančiųjų, kurie be mūsų paramos negali išsiversti. Jau dabar truputį yra praverta geležinė uždanga, per kurią jau galima laiškais susirašinėti su saviškiais ir pasiųsti jiems siuntinėlius. Gali netrukus ateiti laikas, kad mūsų Balfas galės jau organizuotai paremti šalpos reikalinguosius Lietuvoje ir Rusijoje. Štai šiomis dienomis gavome žinią, kad Balfo pirmininkas kan. J. B. Končius jau galėjo nuvykti Lenkijos sostinėn Varšuvon. Galbūt jis bus suradęs galimumus ir kelius Lenkijoje gyvenančius lietuvius sušelpti. O tai jau būtų didelis dalykas. Šiandieninėje Lenkijoje yra ir Lietuvai priklausančių sričių, kuriose gyvena lietuviai. Taigi jau dabar gal bus kur "prikibti", kad ir už geležinės uždangos Balfo šalpos darbai būtų praplėsti.

Visa tai turėdamas galvoje, Balfas skelbia metinį vajų. Jis pradėtas šio mėnesio pradžioje. Mes gauname pranešimus iš įvairių miestų, kad Balfo skyriai jau gana stipriai yra įkibę į vajaus darbą. Vienur rengiamos viešos rinkliavos gatvėse, kitur siuninėjami laiškai, rengiamos prakalbos, einama per namus. Dar kitur rengiami koncertai. **Chicagoje toks koncertas bus spalio 6 d. Marijos augštesniosios mokyklos salėje.** Juo pradedamas didysis vajus šiame didmiestyje. Reikia manyti, kad tiek čia, tiek visur kitur lietuviai stipriai įsijungs į Balfo vajų ir atliks savo šventą pareigą ir darbu, ir aukomis, ir savo dalyvavimu šios organizacijos skyrių parengimuose.

Balfas yra atlikęs didelius darbus. Ir šiuo metu jis daug ir gerai dirba. Jis dirbs ir ateityje. Ir, juo daugiau paramos jis susilauks iš mūsų visuomenės, juo didesni bus jo darbai mūsų artimui — vargstančiam broliui lietuviui.

KAIP BUS MINIMA SPALIO 25-TOJI

† VYSK. V. BRIZGYS

Lapkričio 25-tąją sukanka 40 metų nuo Rusijos revoliucijos pradžios, kuri baigėsi bolševikų įsigalėjimu. Yra buvę pasaulyje revoliucijų, kurios atnešė tautoms gero. Lapkričio septintosios revoliucija tačiau pradėjo lig šiol nesiliaujantį nekalto kraujo liejima. Per 40 metų nesiliauja augę vis nauji masiniai nekaltų žmonių kapinynai; per 40 metų ir lig šios dienos egzistuoja koncentruotos vergų stovyklos su milionais žmonių tokiose sąlygose, kurių klausydami laisvojo pasaulio žmonės nepajėgia tų sąlygų nei įsivaizduoti, nei suprasti; per 40 metų šimtai milionų žmonių, skurdo slegiami, keikia Rusiją ir visą kas joje yra; 40 metų šauksmo kūdikių, išplėštų iš tėvų globos, tėvų raudų, brutalaus šeimų ardymo, moterų prievartavimo vergų stovyklose, kalėjimuose, policijos areštinėse. Vienu žodžiu — lapkričio 25-sios revoliucija atidavė Rusiją į didžiųjų kriminalistų rankas ir ją pavertė visokių nedorybių bala, kokias tik gali išgalvoti demonui parsidavusio žmogaus protas. Kas asmeniniai nematė bolševizmo, tiems šie mano žodžiai gali atrodyti perkieti, tačiau tie, kurie asmeniniai jį patyrė, pritars mano nuomonei, kad jie visi kartu persilpni pasakyti, kas yra bolševizmas visoje jo realybėje. Nuo Lenino lig Stalino, Berijos ir turbūt jau Molotovo yra žuvę jau beveik visi pirmieji ir žymiausieji bolševikai ir Rusijos režimo kūrėjai. Tai įvyko ne natūralia Dievo siųsta mirtimi, ne iš kontrevoliucionierių rankų. Ne, bolševizmo vadai patys vieni kitus iššaudė, išnuodijo.

Pasaulis stebisi pokarinės Vokietijos, Italijos ekonomine, socialine pažanga. Gi bolševikų valdomų kraštų, neišskiriant pačios Rusijos, "laimėjimus" galima pavadinti beprotnamio gyventojų savivaldos laimėjimais. Su Rusijos turtais net kvailiausias valdymosi būdas ir be tų milionų gyvybių galėjo lengvai pasiekti kelis kartus daugiau, negu pasiekė bolševikai.

Kol bolševizmas buvo Rusijos ribose, mūsų laiko pasaulis buvo jau gerokai su juo apsipratęs ir daugeliui nekritiškų intelektualų buvo betampąs "pažangumo" simboliu. Praėjęs karas atskleidė labai nemalonią staigmeną. Visi pamatė, kiek daug jau buvo laimėjusi vadinamoji bolševizmo saloninė propaganda. Galima net klausti, ko lig šios dienos būtų pasiekęs bolševizmas, jeigu ne brutali Maskvos ekspansija ir atvirai bei plačiai parodyti bolševikų metodai. Labai didelis klausimas, kiek šalių ir tautų mes šiandien turėtume taip antibolševikų, kaip šiandien yra. Lietuvos ir kitų kraštų nelaimė pačiam bolševizmui yra toks smūgis, kokio nebutų pajėgusi sukurti jokia antibolševikinė propaganda. Net klausimas, ar iš viso tokia propaganda dar būtų. Jeigu jau 1939 metais Maskva turėjo tiek gerų pažįstamų, neišskiriant visos eilės net katalikų intelektualų ir ne vieno katalikų kunigo, tai kas būtų šiandien — 18 metų vėliau?

Šiandien kenčiantiems bolševikų priespaudoje ir mums patiems — to teroro aukoms — būti tremtiniais yra maža paguoda vien dėlto, kad bolševizmo atžvilgiu pasikeitė pasaulio opinija. Jeigu tik taip dalyką ir palikti, tai nerūpestingoji ir principų neturinti intelektualų dalis, daugelis politikų gali vėl patys užmigti ir žmoniją užmigdyti, o bolševikų propagandai palikti atviras savo ir kitų salonų duris. Reikia budėti ir veikti. Tai yra ne kurio nors vieno luomo ar veikėjų grupės pareiga: budėti ir veikti reikia visiems. Kova prieš bolševizmą yra ir politinė, ir kultūrinė, ir religinė todėl, kad bolševizmas kovoja prieš juos visus ir visokiomis priemonėmis. Šios kovos negalima palikti tik tautinėms ar tarptautinėms politinėms instrukcijoms. Šiandieniniai politikos keliai ir metodai yra perdaug beprincipiniai, oportunistiniai ir biznieriški, kad tik politikais ir politika pasaulis galėtų pasitikėti. Mūsų laikų politikai ir jų politika žmonija yra perdaug apvylusios. Antra — jeigu bolševizmas tiesioginiai kėsinasi į kultūrą, į religiją, tai jos pačios savo priemonėmis turi nuo jo ir gintis.

Kadangi priešas yra visų tas pat, tai vadovaujančios politinės, kultūrinės, religinės institucijos ir kovoti turėtų darniai, nors kiekvienas savo srityje. Visokių teoretinių skirtumų pavertimas savitarpiu nebendradarbiavimu, nesutarimu yra blogiau negu sofizmas: tai yra supratimo stoka. Visi kartu ir darniai turėtume kelti kiekviens savo tautą ir visos žmonijos sluogsnius susidomėti, kas yra bolševizmas, ką jis yra tautose padaręs; turėtume kelti visus padorius žmones protestui ir akcijai prieš bolševizmo doktriną ir metodus. Bolševizmo veikla yra nuolatinė ir intensyvi. Bolševikai nuolat seka gyvenimą ir svarsto, kaip ir kur reikštis. Mums verta šia jų energija ir budrumu pasekti, kad mūsų veikla būtų ne tik šiokia tokia formali reakcija, neparodanti dažnai nieko naujo, išvirstanti tik į tam tikrą tradicinį tarsi ritualą. Reikia daugiau vaizduotės ir atsidėjimo, reikia daugiau dinamizmo.

Lapkričio* revoliucijos 40 m. sukakties proga bolševikai, be abejo, uoliai svarstys naujus būdus, kaip nauja energija bolševizmą gaivinti ir plėsti. Jie pasvarstys ir tokius klausimus, kaip su savo propaganda įeiti net į mūsų tarpą. Mūsų pareiga yra didesnė negu jų: svarstyti būdus, bandyti naujus kelius bolševizmą ir jo sukurtą vergiją greičiau pašalinti. Reikia daugiau sumanumo ir energijos sukelti visą padoriąją žmoniją greičiau baigti su ta mūsų laiko didžiausia žmonijos gėda ir nelaime.

* t. y. 25 spalio senuoju stiliumi.

VIKTORO KOZICOS
Lietuviškas gazolino stotis ir auto taisymas
Atliekami motoro remontai, lyginimo, dažymo darbai ir keičiamos dalys
CALL-ME-MOTORS CO.
6759 S. WESTERN AVE. PR 8-9583
SKELBKITĖS "DRAUGE"

NAUJAS IR MODERNUS SALIONAS
DONNA'S BEAUTY NOOK
2806 West 40th Place (prie Archer ir California)
Valandos: antr., treč., šešt. 9 v. r. — 6 v. v.
Ket. ir penkt. 9 val. r. — 9 v. v.

Pusmetiniai	$7.50 ir augščiau
Paspalvinimai	5.75
Pašviesinimai	5.00
Plaukų kirpimas	1.50
Shampoo ir sušukavimas	1.75

Lietuvaitė Tel. CLiffside 4-1877

SKOLINK IR TAUPYK
Standard Federal Savings
— pačioj saugiausioj ir stipriausioj Amerikos įstaigoj.

Daugumas Chicagos lietuvių savo pinigus taupo STANDARD FEDERAL įstaigoje, nes ilgų metų patyrimas juos įtikino, jog tai yra pati stipriausioji ir saugiausioji įstaiga.

Žemiausiais procentais skoliname pinigus namams pirkti, statyti ir taisyti.

kai perki namą, visuomet kreipkis į STANDARD FEDERAL — sutaupysi pinigų ir išvengsi bereikalingų rūpesčių.

STANDARD FEDERAL visiems teisingai patarnauja, o karo ir depresijos laikais taupytojams visados mokėdavo pagal pareikalavimą.

STANDARD FEDERAL turtas viršija 57 milijonus dolerių

Atsargos Fondai STANDARD FEDERAL įstaigos siekia 5 milijonus ir ketvirtį. Be to, visos taupytojų sąskaitos yra apdraustos Federal Savings and Loan Insurance Corporation.

Pinigai, įdėti prieš 11-tą dieną, neša dividendą už visą mėnesį

CHARTERED AND SUPERVISED BY
THE UNITED STATES GOVERNMENT

JUSTIN MACKIEWICH, President
JUSTIN MACKIEWICH, JR., Vice-President

DARBO VALANDOS: Kasdien, įskaitant šeštad. nuo 9 val. ryto iki 4 val. po pietų. Ketvirtadieniais nuo 9 val. ryto iki 8 val. vakaro. Trečiadieniais visai neatidaroma.

Standard Federal Savings
AND LOAN ASSOCIATION OF CHICAGO
4192 ARCHER AVE., CHICAGO 32
(Archer Ave. at Sacramento)
PHONE: VIrginia 7-1141

Spaudoj ir gyvenime

KULTŪRINĖ KOOPERACIJA

Už mūsų tautos teises kovoja ir jos kultūrą kitataučiams pavaizduoja ne vien dažniau mūsų spaudoje iškeliami veiksniai. Aną dieną Bostono "Monitor" dienraštis didele antrašte "Plans for Baltic Concert Series" rašo:

Praėjusiais metais kuklias, bet sėkmingas pastangas praturtinti muzikos sezoną Bostone padarė Naujosios Anglijos Baltic American draugija Jordan salėje. Toje pačioje vietoje šiais metais ruošiama antroji koncertinių vakarų serija, kurią sudarys trys koncertai. Pirmas bus spalio 4 d. Programoje pianistas Andrius Kuprevičius skelbiamas "Lietuvos žymiausiu pianistu".

Serijas pradėjo Bostone gyvenąs smuikininkas Endel Kalams. Jis sako, jog panašių koncertų bus parūpinta keturiems ar penkiems miestams. Baltic American draugija, sako, tikisi šia kryptimi muzikinę veiklą tiek išplėsti, kiek apima vadinami "civic" koncertai Amerikoje.

Pabaltijo koncertų serija turi eilę pagirtinų tikslų: parodyti amerikiečiams, kad mažosios lietuvių, latvių ir estų tautos turi pirmaeilių menininkų, supažindinti juos su šių tautų kompozitorių darbais, išvesti Pabaltijo menininkus tiek pat po visą Ameriką koncertuoti, kaip ir kiti.

Baltic American draugija jau veikia 16-ka metų; jos koncertai turi tikslą supažindinti Amerikos visuomenę su Pabaltijo kraštų kultūra. Draugija yra nepolitinė, tačiau jaučia pareigą, kur tik gali, kelti aikštėn komunizmo daromą piktą, nes Lietuva, Latvija ir Estija šiandien sovietų okupuotos. Be kultūrinių reikalų, draugija savo tautiečiams padeda imigracijos reikalais, parūpindama ypač globėjų-kvietėjų.

Ponas Kalams pabrėžė, kad Pabaltijo koncertų serija neturi tikslo rungtis su kitomis jau seniai veikiančiomis serijomis. Jos pastangos daug kuklesnės ir biletų kainos neaugštos. Vyriausiu noru yra sudominti didesnį amerikiečių skaičių pasinaudoti proga. Koncertus paprastai stipriai paremia vietinės lietuvių, latvių ir estų visuomenės.

Šį sezoną koncertuos pianistas lietuvis Andrius Kuprevičius (spalio 4 d.), smuikininkė estė Evi Liivak (lapkričio 29 d.), baritonas latvis Teodoras Brilts (vasario 7 d.).

Kuprevičius pianą studijavo pas profesorių W. Ruzicką Kauno Konservatorijoj, Lietuvoj, ir pas prof. W. Horbovskį Berlyne. Ženevoje jam įteikta "diplome pour excellente execution". Nuo 1954 metų jis dėsto Music School Settlement institute Clevelande.

P-lė Liivak jau yra Amerikos pilietė. Ji, būdama šešių metų, pradėjo smuikuoti ir, vienuoliktus eidama, buvo solistė, kada Helsinkio simfoninis orkestras davė Mendelsono Concerto. Dvylikos metų ji buvo Talino simfoninio orkestro solistė, perteikiant Čaikovskio Concerto. Keturiolikos metų ji baigė Talino valstybinę konservatoriją ir studijavo po to Budapešte, Berlyne ir Paryžiuje.

Baritonas Brilts buvo latvių operos Rygoje narys ir koncertavo ar per radiją dainavo Latvijoje, Vokietijoje ir Kanadoje. Nuo 1927 metų jis gyvena Halifax'e (Kanadoje) ir dėsto balso bei operos kursе Martimes konservatorijoj.

Programose bus perteikiama šių Pabaltijo kompozitorių darbai: estų Eduardo Tubin ir Heino Eller, latvių Janis Medins, Jazeps Wihtols ir Talivaldis Kenis, lietuvių Vlado Jakubėno ir Juliaus Gaidelio. Witholds, sakoma, užėmęs Rimsky-Korsakovo vietą Peterburgo konservatorijoj ir buvo vienas Prokopjevo profesorių.

Vyt. Širvydas

Vyskupo kryžius iš vamzdžių metalo

Naujai išrinktas Musomos vyskupas Tanganikoje, Afrikoje John J. Budin, Maryknoll vienuolis, kad sutaupytų daugiau lėšų misijų reikalams, atsisakė konsekracijai vykti į savo gimtąją šalį JAV. Jis bus konsekruotas Afrikoje. Be to, taupydamas lėšas misijų varguomenei, jisai patvarkė, kad vyskupiškas kryžius būtų padarytas iš paprasčiausio metalo, ir tai tekainuos apie penkis dolerius. Jo vyskupiškoji lazda bus padaryta iš vamzdžio, panaudojant daug dažų.

Tūkstančiai vartotojų įsitikino, kad dažus, vidaus ir iš oro dažymui, taip pat sienoms klijuoti popierius geriausia pirkti
D. JURJONO BENDROVĖJE
3251 SO. HALSTED ST., CHICAGO 8, ILL.
Tel. CAlumet 5-1064

JANIS KLIDZEJS

Mėlynosios Naktys

ROMANAS

VERTĖ A. LEITIŠKIS

(TĘSINYS)

35.

Jonas atidarė savo lagaminą, dėjo ant stalo iš namų atvežtą sviežių miežių ragaišį ir sviestą. Andrius valgė plačia burna ir galvojo apie tuos laikus, kad dirvoje turėjo ravėti piktžoles iš miežių, ir kaip aštrūs miežių akuotai krito už suprakaitavusių marškinių kūlimo talkų metu, girdėjo, kaip ūžė kuliamoji mašina, šūkavo bernai, juokėsi merginos. Tada visi šluostė nuo veidų ir spiovė iš burnos juodą. Po to siuto ir kėlė triukšmą šiauduose. Marytė ir Andrius varė arklius, ir kai darbas buvo pabaigtas, jie kartu su didžiaisiais bėgo į Zilkracę nusiprausti.

Taip, kadaise...

Dabar Andrius klausėsi, ką Jonas pasakojo apie praeitus mokslo metus, apie pavasarį ir vos tik praėjusią vasarą. Andrius klausėsi ir tik retkarčiais ką nors paklausė. Ir Jonas pajuto, kad Andrius klausė visai šaltai, bet negalėjo atspėti ar suprasti, kodėl taip buvo.

— Mokytoja Teklė Upanytė mūsų klasėje apie tave dažnai užsimindavo, — pasakojo Kalnietis.

Taip? — atgijo Andrius ir pradėjo daugiau klausinėti.

— Kaip sekasi poniai Žemienei?

— Per vasarą ji Rygoje. Žinau adresą.

— Rygoj? Jonai, ką tu sakai — Rygoj?! Eisim kokią dieną aplankyti. Tikriausiai.

— Upanytė gyvena namie. Netoli nuo Salanų. Per Jonines buvome pas ją, — pasakojo Jonas.

— Ji man rašė. Ir aš jai rašiau, — atsakė Andrius.

— Ir Džionsonas, ir Birzmalniekas ir Veiksanas?

— Žilasis Džionsonas kartą mums klasėje sakė, kad tu universitetą baigsiąs greičiau, negu mes, — taip toliau pasakojo Jonas.

Andrius tylėdamas ilgai žiūrėjo pro langą. Matė tvirtus ir pilkus keturkampius: namų sienas, langus, duris ir stogus. Kieta forma. Jam patiko galvoti apie šį galingąjį, bet kartu ir negailestingąjį žodį.

— Ar tau neteko sutikti mano tėvo ir mano mažųjų brolių ir seserų? Gal kartais buvai toje pusėje?

— Taip, buvau neseniai. Tėvas braukė linus. Sutikau Liusę ir mažąją Elzytę. Pasakojau, kad važiuosiu į Rygą. Elzytė norėjo, kad ją imčiau kartu. Jos klausiau, ar ji žino, kur yra Ryga? Ji sako, čia pat už Kubulo ežero ir parodė ranka...

Andriaus akys sužibėjo, ir jis dar žiūrėjo pro langą, tarsi tolumoje matydamas mažosios sesutės rankeles mojuojant.

Ne, apie Marytę Andrius neklausinėjo. Nuostabu. Pradėtų jis pats apie Marytę pasakoti, tai turėtų pasakoti ir apie tai, kad matė sergančią. Geriau ne. Jonas nujautė, kad Andrius kažko iškankintas. Toks sunkus ir aštrus. Jei Jonas būtų žinojęs apie paskutinį Marytės laišką ir apie tai, kad jis nutaręs tik kurį laiką nerašyti, pats būtų pradėjęs apie tai kalbėti. Apie visa tai Jonas nieko nenujautė. Kiek Andrius paskutiniu metu buvo pasidaręs aštrus ir kietas, tiek Jonas buvo santurus ir atsargus su savo draugu, ir todėl nutylėjo.

Į langus nuo akmeninių kiemų lipo prieblanda.

— Uždekime šviesą — sakė Jonas.

— Šviesa? Ne. Prieblandoje geriau vaikščioti po pasaulį, — atsakė Andrius, ir Jonas tylėjo.

— Ką daryti? — Andrius pakėlė balsą. — Ką daryti? Dirbti ir dirbti! Tegu pasidarau liesas, kaip nuvarytas arklys, arba tesusergu džiova, ar išeinu iš proto — vis viena. Dirbti! Kaip mašinai! Jei aš žūsiu, tad tai reiškia, kad niekam netinku! Tokie tegu žūna! Tokie nereikalingi nei Dievui nei velniui, nei gyvenimo moliui minti. Bet jei nugalėsiu, jei šioje mašinoje, kurią vadina Andrium, jei šioje mašinoje nesudils nei širdis, nei plaučiai, nei pakaušio kamera, tada gyvenimo arklio rankenos bus mano rankoje! Oi, tada arsime, Jonai! Kalnai judės, kai arsime! Žiūriu kas dieną ir matau: oi kaip visą gyvenimą reikėtų perarti!

Andrius nekalbėjo, bet rėkė. Jonas sėdėjo tylus ir menkas. Buvo taip lyg bijotų Andriaus baisiųjų žodžių. Andrius buvo prisikėlęs, triukšmingais žingsniais žingsniavo po kambarį. Paspyrė kėdę. Iš jo žodžių ir viso ūgio ėjo kažkas nesuprantamo.

— Kodėl tu, Andriau kalbi taip... na, taip baisiai?

— Ką? Baisiai? Kas baisiai?

— Na, apie tą džiovą, apie žuvimą. Ir visa kita.

— Tu, turbūt, bijotum žūti?

— Žinoma. Jaunystė vos tik prasidėjusi. Reikia gyventi, dirbti...

(Bus daugiau)

VISI Į BALF'O KONCERTA!

MENO ANSAMBLIS DAINAVA STATO TRIJŲ VEIKSMŲ MUZIKINĮ VEIKALĄ "IŠEIVIAI".

Sekmadienį, spalio 6 d., 5 val. popiet, Marijos Augštesniosios mokyklos salėje, prie 67th Street ir South California Avenue

Veikale nuostabiai gražios St. Šimkaus dainos su kantata "Atsisveikinimas su tėvyne", masinės jaunimo scenos ir fone gražus Lietuvos gamtovaizdis.

Matysime vaidybines jėgas, tautinius šokius, ragelių muziką ir mišrų chorą su solistais. Solistai: DANA STANKAITYTĖ ir ALGIRDAS BRAZIS.

Dirigentas STEPAS SODEIKA, Reziserius ALGIMANTAS DIKINIS, Tautinių šokių vadovė IZOLDA RALIENĖ, Dekoracijos dail. ALGIRDO KURAUSKO, Prie piano VLADAS JAKUBĖNAS, Prie vargonų ALGIRDAS ŠIMKUS, Rageliai BALYS PAKŠTAS.

Biletai gaunami: A. Tvero laikrodžių parduotuvėje, 2646 W. 69th St., tel. RE 7-1941, "Daina" Television Co., 3321 S. Halsted St., CL 4-5665, St. Penčylos maisto krautuvėj, 4501 S. Talman Ave., VI 7-2758.

Kviečiame Chicagos ir apylinkių lietuvius šiame retame koncerte dalyvauti. Turėsite gražią progą pasigėrėti tikruoju lietuvišku menu ir paremti mūsų brolius esančius Lietuvoje, Sibire, Lenkijoje ir Vokietijoje.

BALF'O CHICAGOS APSKRITIES IR SKYRIŲ VALDYBOS

Detroitieti, lietuvių namai — lietuvybės išlaikymo aukuras. Prisidėk ir tu savo materialine parama!

Neeilinis Balfo koncertas

Monikos Kripkauskienės ir Stasio Baranausko koncertas, rengiamas Balfo 76 skyriaus, įvyks š. m. spalio 19 d. (šeštadienį) 7 val. vak. Hispanos Unidos namuose. Dainininkams akompanuos prof. Vladas Jakubėnas. Po koncerto bus šokiai ir veiks bufetas.

Šitokio masto vakarai Detroite yra retenybė. Reikia tikėti, kad detroitiečiai nepraleis progos pasiklausyti šio neeilinio ir negreitai pasikartosiančio minėtų dainininkų koncerto.

Gausus publikos atsilankymas paskatins rengėjus ir ateityje puošti mūsų kolonijos veiklą prasmingais parengimais ir tuo pačiu palengvins sunkią likimo nuskriaustų mūsų brolių ir seserų dalią. **P. P.**

Koncertuos lietuvis pianistas

Nauja, netikėta naujiena įnešė linksmą laukimo nuotaiką Detroito lietuviškon visuomenėn. Sužinota, kad spalio 20 d. 7 val. vakare meno muzėjaus salėje koncertuos garsusis lietuvis pianistas muz. Andrius Kuprevičius. Koncertą rengia Detroito Liet. Kultūros Klubas. Po kelių dienų bus pradėtas biletų pardavimas. Jaunuomenė ir vyresnės kartos lietuviai, muzikos žinovai ir mėgėjai, visi nekantriai laukia spalio 20 dienos. Tai neeilinis įvykis, bet reta galimybė išgirsti mūsų garsaus pianisto virtuozo koncertą. Į koncertą suplauks nevien Detroito lietuviai. Žada atvykti tautiečių ir iš kitų tolimesnių apylinkių ir net iš Kanados. **S.**

Pittsburgh, Pa.

Domisi lietuviais

Pittsburgho universiteto studentų grupė, kuri mokosi muzikos ir tarptautinių šokių, labai susidomėjo lietuvių tautiniais šokiais. Šiemet ši grupė per savo rudens bei vasaros semestrų pabaigas ir lietuvišką šokį "Kalvelį" įpynė programon.

Čia didelis nuopelnas tenka Šv. Pranciškaus seselėms Franceskai ir Leonai, kurios studentams suteikė nurodymus ir patarimus, kaip lietuviškus šokius išmokti ir pravesti. Seselei Franceskai tarpininkaujant, universiteto šokių instruktorė (nelietuvė) pasikvietė čia gyvenančią Ritą Spingytę, kuri turi nuosavus originalius Tamošaitienės išaustus lietuviškus tautinius rūbus, ir paprašė ją susirinkusiems studentams pasirodyti ir paaiškinti jų prasmę.

Rita Spingytė tą uždavinį gerai atliko, ne tik pademonstruodama rūbus, bet aiškiai anglų kalba papasakojo apie Lietuvą, kuri yra gintaro šalis ir savo lygumomis bei kalvomis prasideda nuo Baltijos jūros ir tęsiasi iki Gudijos; kad Vytauto Didžiojo laikais Lietuva buvo galingiausia valstybė visoje Europoje; kad jos gyventojai yra darbštūs ir pagarsėję savo medžio dirbiniais ir kryžiais. Paaiškino, kaip lietuvės savo rūbų motyvais pasirinko kryžius, žvaigždes bei gėles, kurie kartu simbolizuoja Lietuvos kančias bei geresnio rytojaus viltis, primindama, kad Lietuva ir jos žmonės dabar kenčia sunkią priespaudą po rusų komunistų jungu. Rita Spingytė savo kalboje įpynė ir lietuviškos rūtos reikšmę Lietuvos mergaitei ir kaip ji auginama lietuvaitės darželyje. Rita papasakojo ir Maironio poemą "Jūratę ir Kastytį" bei jų gintaro rūmus jūros dugne. Bet, žinoma, Rita tuojau vėl paaiškino, iš kur tikrai gintaras atsirado ir kad jo daugiausia randama prie Baltijos jūros ir vadinamas Lietuvos auksu. **J. Taoras**

Gardner, Mass.

Priešvestuvinis vakaras

Bronius Kukauskas ir Deveikytės duktė Shelia Leger buvo šauniai pagerbti rugsėjo 20 d. Gardner Fish & Gun Club, kur dalyvavo apie 200 žmonių.

Ponia Leger surengė savo duktai mergvakarį. Apie 100 moterų sunešė jai daug gražių ir vertingų dovanų.

Abu yra L. Vyčių kuopos nariai. Ji yra naujosios parapijos vargonininkė. Vestuvės įvyks spalio 5 d.

Mirė Grigalauskas

Stasys, Grigalauskas, sualukęs 79 m. amžiaus, pasitraukė iš gyvųjų tarpo. Jis buvo kilęs iš Panevėžio apskrities ir ilgai išgyveno Gardneryje. Paliko žmona, sūnus ir duktė.

Buvo iškilmingai palaidotas bažnytinėmis apeigomis, dalyvaujant dideliam būriui žmonių.

Baigtas sezonas

Lietuvių Bendrovė, kuri turi puikią vietą prie gražaus ežero, užbaigė savo sezoną šauniu banketu rugsėjo 14 d.. Žmonių buvo apie 200. Banketui vadovavo Daukantas ir Višniauskas. Jiems pagelbėjo Bekeriai, Daukantai, Šetrauskai, Grunskienė, Prunskiai, Adomaitis, Tunkūnas, Tunkūnaitė, Keto, Bazydlo ir Rimkutės. Po banketo buvo šokiai.

Sukaktys

Gerų darbų rėmėjai ir "Draugo" skaitytojai Bekeriai paminėjo 12 metų savo vedybinio gyvenimo sukaktį pas Dagelius, o "Draugo" skaitytojai Juozas ir Emilija Višniauskai paminėjo 44 m. vedybinio gyvenimo sukaktį savo šeimos ratelyje.

— o —

— **Pas gimines** bei pažįstamus Labor Day savaitgaly Montrealyje, Kanadoje, viešėjo Misevičiai, Mačioniai, Sargotai, Vincas Višniauskas, Alvinas Radeckas ir Juozas Kundrotas.

— **Galvanauskai** išvažiavo iš Gardnerio ir apsigyveno Floridoje.

Prisiminkime krepšinio nugalėtojus

Kaip prisimename, 1937 m. Lietuvos krepšinio rinktinė iš Rygos parsivežė Europos meisterio vardą, kurį ir vėl apgynė po dviejų metų Kaune vykusiose pirmenybėse. Šiomis tarptautinio mąsto pergalėmis Lietuvos vardas liko ilgiems laikams įrašytas į pasaulio sporto istoriją, ir šie laimėjimai buvo plačiai išgirsti visuose kontinentuose.

Šiemet sukanka 20 metų nuo 1937 metais laimėjimo antrose Europos krepšinio pirmenybėse. Norint tinkamai prisiminti šią retą sukaktį, lapkričio mėn. 9-10 dienomis Chicagoje yra rengiamas minėjimas, kurio metu bus pagerbti neužmirštamų abiejų pergalių pirmenybių dalyviai. Čia taip pat bus keturių geriausiųjų JAV lietuvių krepšinių komandų žaidynės, sportininkų vakaras ir banketas.

Patį minėjimą, Š. Amerikos lietuvių FASKomiteto pavedimu, organizuoja Vidurinių Vakarų Sporto Apygarda, o faktinuoju rengėju yra tam reikalui sudarytas komitetas.

Komitetas kviečia visus Amerikos žemyne gyvenančius lietuvius prisidėti prie šio didelio užsimojimo. Norintieji gauti platesnių informacijų, arba patalkininkauti komiteto darbuose, kreipiasi generalinio sekretoriaus adresu: J. Vaičiūnas, 1216 S. 49th Ave., Cicero 50, Ill. Telefonas: TO 3-7327.

Sukakties Minėjimo Komitetas

Kanadoje veikianti lietuviška firma, pelningai gamybai plėsti, jieško paskolos ar dalininko ligi

$50,000 — METINIAI 10%

Pasiūlymus prašoma siųsti šio laikraščio administracijai: **"DRAUGAS", Adv. 2265, 4545 West 63rd St., Chicago 29, Illinois.**
Susirašinėjimo paslaptis garantuojama.

Atliekame didelius ir mažus **automobilių remontus. Lyginimas, dažymas** Elektrinis suliedinimas Parduodame automobilių dalis
Sinclair gazolino stotis **"PAGALBA"**
Sinclair gazolino stotis **"PAGALBA" — A. Stanevičius, Sav.**
2641 West 71st Str. (Kampas Talman Ave.)
Telef. PRospect 8-9842, Namų tel. WAlbrook 5-5934

MOVING — MOVING
APDRAUSTAS PERKRAUSTYMAS
IŠ TOLI IR ARTI
NAUJI DIDELI TROKAI - NAUJAUSI KRAUSTYMO ĮRANKIAI
ILGŲ METŲ PATYRIMAS - PIGUS IR SĄŽININGAS PATARNAVIMAS
JUOZAS NAUJOKAITIS
2022 W. 69 St. CHICAGO 36, ILL. Tel. WAlbrook 5-9209

Didžiulis Išpardavimas!

H. Seigan

DUODAME KREDITAN BE ATSKIRO PRIMOKĖJIMO.

Visi mūsų pardavėjai kalba lietuviškai ir jūs būsite tikri, kad jūs gausite tai, ką norite.

Reta proga sutaupyti nuo 20% IKI 33% perkant dabar, kaip H. Seigan dėl persikėlimo į kitas patalpas nupigino kainas kostiumams. švarkams, kelnėms, marškiniams ir kitiems dalykams vyrų apsirengimui 20%, o paltams ir žieminiams rūbams 33%.

Pasinaudokite šia proga ir būtinai aplankykite jų krautuvę. Rasite kas reikalinga jums ar jūsų jaunuoliams.

Laike šio didžiulio išpardavimo krautuvė atdara pirmad. ir ketvirtad. iki vėlumos, kitomis dienomis iki 6 val. vak., o sekmadieniais nuo 10 val. ryto iki 5 val. vakaro.

H. SEIGAN

RŪBAI, SKRYBĖLĖS, BATAI IR KITI REIKMENYS VYRAMS

NAUJOJE VIETOJE

4630 South Ashland Avenue Tel. YArds 7-1272

CHICAGO 9, ILLINOIS

NARIAI LIETUVIŲ TAUPYMO IR SKOLINIMO B-VIŲ LYGOS,

Kuriose Kiekvieno Santaupos Yra Apdraustos iki $10,000.00 — ir Paskolos Duodamos Namų Įsigijimui Lengvomis Sąlygomis

CHICAGO SAVINGS & LOAN ASSN.
6245 S. Western Ave., Chicago 36, Ill

CONTINENTAL SAVINGS & LOAN ASSN.
4559 So. Paulina St., Chicago 9, Ill., YArds 7-0145

CRANE SAVINGS & LOAN ASSN.
2555 W. 47th St., Chicago 32, Ill

DISTRICT SAVINGS & LOAN ASSN.
3430 S. Halsted St., Chicago 8, Ill

ST. ANTHONY SAVINGS & LOAN ASSN.
1447 S. 49th Ct., Cicero 50, Ill., tel. TO 3-8131-32

UNIVERSAL SAVINGS & LOAN ASSN.
1800 S. Halsted St., Chicago 8, Ill

PERKRAUSTYMAI — MOVING
Pigus sąžiningas darbas. Visi apdraudimai. Dėl artimų ir tolimų distancijų. Šaukite sekančiai.
ANTANAS VILIMAS
3415 SO LITUANICA AVE., CHICAGO, ILL.
Telefonas — FRontier 6_1882

COAL
ANGLIS IR PEČIAMS ALIEJŲ PRISTATOM Į VISAS MIESTO DALIS TUOJAU PAT
Saugus baldų perkraustymas asmenų turinčių ilgą patyrimą
STASYS FABIJONAS
2146 So. Hoyne Ave. Telef. VIrginia 7-7097

Pradėkit Taupyt Šiandien. Turėsit Rytoj!
Taigi, dabar pradėkite taupyti šioje lietuviškoje įstaigoje — BRIGHTON SAVINGS AND LOAN!
Kiekvieno taupytojo indėliai apdrausti iki $10,000.00
BRIGHTON SAVINGS AND LOAN ASS'N
4071 Archer Ave., į vakarus nuo California Ave.
CHARLES ZEKUS, Sekretorius
OFISO VALANDOS:
Pirmad., antrad., penktad. ir Šeštad. 9 val. ryto iki 4:30 p.p. — Trečiad. 9 ryto iki 12 val. Ketvirtad. 9 val. iki 8 v.v.

STATEMENT OF THE OWNERSHIP, MANAGEMENT, AND CIRCULATION REQUIRED BY THE ACT OF CONGRESS OF AUGUST 24, 1912, AS AMENDED BY THE ACTS OF MARCH 3, 1933, AND JULY 2, 1946 (Title 39, United States Code, Section 233).

Of "DRAUGAS" (The Lithuanian Daily Friend) published daily except Sunday at Chicago, Ill. for October 3, 1957.

1. The names and addresses of the publisher, editor, managing editor, and business managers are:

Publisher: Lithuanian Catholic Press Society 4545 W. 63 St., Chicago 29, Ill.

Editor: Leonard Šimutis, 6916 So. Maplewood Ave., Chicago 29, Illinois. Managing Editor: Rev. V. Bagdanavicius, M.I.C., 6336 So. Kilbourn St., Chicago 29, Ill. Business Manager Remigijus Valaitis, 6641 So. Maplewood, Chicago 29, Ill.

2. The owner is: Lithuanian Catholic Press Society, 4545 W. 63 St., Chicago 29, Ill.; as a non-profit corporation, incorporated in the State of Illinois in 1941. No stockholders; no stock issue.

Rev. I. Albavicz, pres., 1515 So. 50th Ave., Cicero 50, Ill. A. Rudis, vice-pres., 9339 So. Oakley Ave., Chicago, Ill., Rev. V. Andruska, 6336 S. Kilbourn, Chicago 29, Ill.

3. The known bondholders, mortgagees, and other security holders owning or holding 1 per cent or more of total amount of bonds mortgages, or other securities are **none.**

4. Paragraphs 2 and 3 include, in cases where the stockholder or security holder appears upon the books of the company as trustee or in any other fiduciary relation, the name of the person or corporation for whom such trustee is acting; also the statements in the two paragraphs show the affiant's full knowledge and belief as to the circumstances and conditions under which stockholders and security holders who do not appear upon the books of the company as trustees, hold stock and securities in a capacity other than that of a bona fide owner.

5. The average number of copies of each issue of this publication sold or distributed through the mails or otherwise, to paid subscribers during the twelve months preceding the date shown above was 49,870.

Remigijus Valaitis,
Business mgr.

Sworn to and subscribed before me this 30th day of Sept. 1957.

Francis Jancius

Jan. 14, 1961.

DETROIT'O BIZNIERIAI IR PROFESIJONALAI

DANTŲ GYDYTOJA
BRONĖ GRUZDIENĖ, D.D.S.
5837 W. Vernor Hwy,
Detroit 9, Mich.
(1½ bl. į vak. nuo Holy Redeemer)
Priėmimo val.: Kasdien 10-1 ir 4-8 val. vak. Šeštad. 10-2 p. p. Trečiad. uždaryta.
Tel kabin.: VInewood 2-0229
namu: LUzon 4-8961

Jeigu norite pirkti arba parduoti namus, sklypus. Biergardenus — alines, ūkius ar vasarvietes, kreipkites !
VLADĄ BARAUSKĄ
ELSEA REALTY AND INVESTMENT CO.
6217 W. Fort St.
atstovą
Telefonai: Įstaigos VI 3-6000, Residencijos — TA 6-4366
Ši įmonė yra pati stambiausia Michigano valstijoje. Detroite turi 4 skyrius ir sekmingiausiai patarnauja savo klijentams

M. MIŠKINIS, M. D.
GYDYTOJA IR CHIRURGĖ
X-RAY
393 West Grand Boulevard
cor. Shady Lane Detroit 16, Michigan
Namų telef. VI 1-7970
Pirm. antr. ketv. ir penkt. 12-3 ir 6-8 val
Treč. ir šešt. 12-3 val.
Telef. TA 6-0686

VINCAS KIRŠINAS
11420 Steel Avenue
Detroit 27, Michigan
Tel. WE. 4-6165
GENERAL CONTRACTOR
Atlieka įvairius statybos, pataisymo ir pertaisymo darbus — stalininkystės cemento, mūrijimo, elektros plumbingo, dažymo ir dekoravimo Atskirų kambarių bei butų įrengimas pastogėse ir sklepuose

Perkant ar parduodant namus ir apdraudžiant turtą Jums patarnaus
VLADAS SELENIS
narys United Northwestern Realty Association
šaukite telefonais
ofiso: WE 3-7000; res.: WE 4-6621
arba atsilankykite į
GUSTAFSON REALTY CO.
13000 Schoolcraft kamp. Sorrento

NERIBOTAS PASIRINKIMAS NAMŲ
Įvairiose miesto dalyse ir priemiesčiuose. Geriausi rezultatai parduodant jūsų namą ir perkant kitą per U.N.R.A. narį
ALGIRDĄ NAKĄ
J. L. Sullivan Realty atstovą
12817 Grand River, Tower kino pat.
TEL.: įstaigos TE 4-7550
namų — WE 3-3192

ROSE PHARMACY
RECEPTŲ SPECIALISTAS
5705 W. Vernor Hwy., Detroit 9, Mich. Tel. VInewood 1-2788
Mes vartojame tik tokius vaistus, kurių gamintojai pasižymi gera reputacija ir kurie medicinos profesionalams žinomi kaip tiksliausiai naudotini jūsų receptams. Specialios nuolaidos siunčiantiems į užjūrį vaistus. Vaistinė veikia virš 50 metų.

OTONAS VAITAS, M.D.
GYDYTOJAS IR CHIRURGAS
5605 Michigan Ave.
(kampas Junction)
Val.: Pirm., treč. ir penkt. 10—12, 2—5, 6—8. Antradien 10—12, 2—5. Šeštad. 1—5.
Tel. TA 6-2936, Namų tel. VI 3-0375

Klausykite
LITHUANIAN MELODIES
Ann Arbor — WPAG — 1050 kilocycles
Sekmadieniais 1:00 — 1:30 p. p
Vedėjas — RALPH VALATKA
15756 Lesure — Detroit 27, Michigan

MOVING
A. BENIULIS atlieka įvairius perkraustymus bei pervežimus iš tolimų ir artimų atstumų
Tel. BIshop 7-7075

Vestuviu nuotraukos ir augštos rūšies fotografijos mūsų specialybė
PRECIN PHOTO STUDIO
(Incorporated)
EDVARDAS ULIS, sav.
4058 Archer Avenue
Telefonas VIrginia 7-2481

Skaitykite "Draugą"!

Lietuvių Prekybos Namai

Prekės be brokų, sugadinimų, klientų sąskaitos neparduodamos Finansų Co. Išmokėjimui iki 36 mėnesių.

RUDENINIS PREKIŲ IŠPARDAVIMAS, SUTAUPYSITE

VISOS PREKĖS JAU 58 METŲ MODELIŲ IR STILIŲ

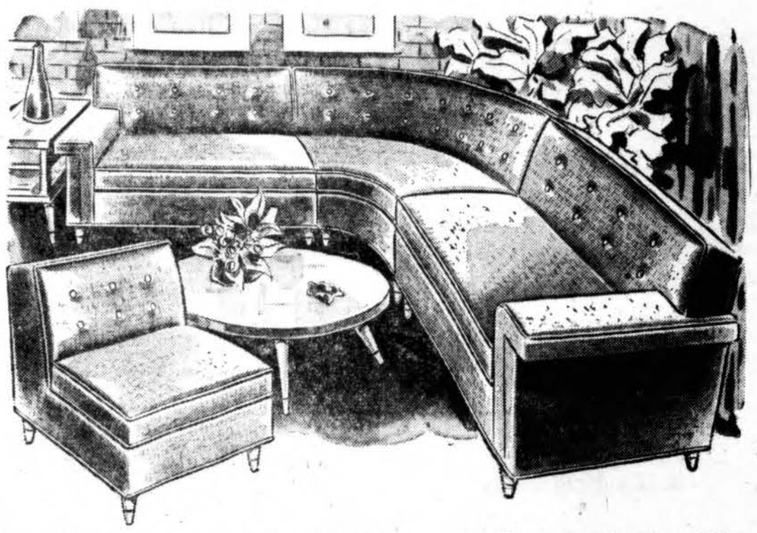

Naujausi 3-jų ir 4-ių dalių svečių kambario baldai, Nylon medžiagos, moderniško stiliaus parduodami virš $300.00 pas mus šiuo metu tik ..... $180 — $250
9x12 kilimai garsiausių Amerikos Fabrikų kaip Bigelow, A. Smith, Magee, su aukso jaustais siūlais, 58 metų stiliaus tiktai ..... $69 iki $129.00
2-jų dalių sofos ir kėdės nakčiai padaroma 3-jų asmenų miegamąja su gražiu viršum tik $99.00
Knygom spintos ąžuolo, riešuto ar mahogany su šlifuoto stiklo stumdamom durim tik $39.00

Moderniški 5 dalių Valgomojo kambario baldai su nedegamu Formica viršumi pas mus tik ..... $99.00 iki $129.00
7 dalių valgomo kambario ąžuolo ar šviesaus riešuto viršaus su nedegamu Formica viršumi tiktai ..... $129 — $149.00
8 dalių valgomo kambario baldai, modernaus 58 m. stiliaus su nedegamu viršumi tik $200-$250
10 dalių Daniško stiliaus, riešuto medžio, ar šviesaus mahogany parduodami po $600.00, pas mus sutaupysite $210.00 parduoti už $390.00
Virtuvėms chromo baldų didžiausias ir įvairiausių stilių pasirinkimas sutaupysite nuo 30% — 40% 5 dalių chromo setus Formica viršumi pirksite pas mus už tik $39.00

MIEGAMŲJŲ KAMBARIŲ BALDAI

Virš 200 miegamųjų Jūsų pasirinkimui Amerikos ir Europos Fabrikų. 3-jų dalių miegamieji riešuto ar ąžuolo spalvos parduodama nuo ..... $149 — $200.00
Miegamieji augščiausios rūšies Brazilijos raudonmedžio ar šviesaus mahagoni, įpatingų stilių New York parduodami po $1,200.00, turi seifus dėl brangenybių ar pinigų pas mus $795.00

ŠALDYTUVAI, PEČIAI, TV, RADIO

Šaldytuvai 58 metų modelio dėl 4-5 asmenų šeimos geriausių fabrikų, General Motor, General Electric, Hotpoint ir kitų $159.00
Virimui Gaso Porcelano pečiai pas mus tiktai $89.00
GASO ŠILDYMUI PEČIAI, Moores, Siegler, Queqer nuo ..... $99.00 — 149.00
Televizijos aparatai: RCA, General Electric, Zenith ir kitų firmų didžiulis pasirinkimas nuo ..... $99.00 — $200.00
Rašomieji stalai moksleiviams pas mus tik ..... $29.00 — $49.00
Linoleum 9x12 įvairiausių spalvų ir dydžių, geriausių fabrikų tik $6.50

Viską Jūs pirksite pas mus pigiau — geresnės kokybės, naujausių stilių.

Jaunavedžiams viskas 1 metams išmokėjimui be palūkanų su mažais įmokėjimais.

Kas Turi Gerą Skonį — viską perką pas Lieponį

FURNITURE CENTER, Inc.

3224-26 South Halsted Street Telefonas - VIctory 2-4226

Atidaryta pirmadieniais, ketvirtadieniais nuo 9 iki 9:30 val. Kitom dienom nuo 9 iki 6 val. Sekmadieniais nuo 12 iki 5.

PINIGINIS VAJUS KALIFORNIJOJE

Balfo Los Angeles skyriaus valdyba š. m. rugsėjo 28 d. lietuviškosios radijo valandėlės bangomis paskelbė šį atsišaukimą į lietuviškąją visuomenę:

Brangūs Los Angeles ir apylinkės lietuviai,

Šiandien Los Angeles Balfo 13 skyrius pradeda kasmetinį piniginį vajų lietuviams, nustojusiems sveikatos ir patekusiems į vargą, sušelpti, nežiūrint, kur jie bebūtų — šioje ar anoje pusėje geležinės uždangos. Visų lietuvių, esančių laisvame pasaulyje, yra šventa pareiga padėti savo tautiečiams pagal kiekvieno materialines pajamas. Mūsų sesės ir broliai, kuriems yra reikalinga tokia pašalpa, tikisi, kad Los Angeles mieste ir jo apylinkėse gyveną lietuviai neliks abejingi jų atžvilgiu ir nušluostys kelioms dešimtims nelaimingųjų graudžią ašarą. Mūsų visų aukos suteiks jiems naujų jėgų, vilties ir ištvermės nepalūžti sunkioje kovoje su okupantu ir nepasiduoti jo niekšingiems tikslams, siekiantiems išplėšti iš širdžių gyvą tikėjimą, tėvynės meilę ir lietuviškumą. Bet jų dvasia dar nepalūžusi, jų širdys pilnos tėvynės meilės, susiklausymas ir savitarpinės pagalbos jausmas dar neišnykęs. Tik neapleiskime jų! Iš Sibiro gautoje nuotraukoje, kuri padaryta kapinėse, tarp daugelio medinių kryžių yra vienas akmeninis paminklas su ornamentiniu kryžiumi, o jame — šis įrašas:

A. A.
Lietuvių Tremtinių Kapai
1942 — 1957
Mes esame iš gintarų krašto,
Iš garbingos gimtinės Lietuvos.
Kas išskaitys vargus be rašto,
Ką iškentėjo didvyriai jos.

Gaunami laiškai iš Lietuvos ir Sibiro aiškiai mums sako, koks tai yra nepaprastas moralinis pastiprinimas tiems, kurie gauna siuntinius iš savo giminių, pažįstamų ir Balfo. Jų širdyse yra žodžiais sunkiai išreiškiamas džiaugsmas, nes jie žino, jog nėra palikti vieni beviltiškam gyvenimo likimui, bet yra laisvame pasaulyje dar gerųjų tautiečių, kurie jų neužmiršta, jais rūpinasi, juos sušelpia, dėl jų išlaisvinimo kovoja ir byloja pasauliui apie jų nepelnytas kančias ir vargą.

Mes daugumoje esame tie gyvieji liudininkai, kurie patys per gyvenome raudonojo komunizmo vienerių metų vergiją, todėl turime užjausti tuos, kurie dabar velka dar sunkesnės okupacijos jungą arba gyvena ištrėmime — priverčiamojo darbo stovyklose, kolchozuose ir kitose komunistų išgalvotose nekaltiems žmonėms kankinti vietovėse.

Tačiau labai didelė lietuvių dalis, gyvenanti Lietuvoje ir ištrėmime, neturi šioje geležinės uždangos pusėje jokių pažįstamų bei giminių. Amerikos lietuvių laikraščiuose beveik kiekvieną dieną būna skelbimų, kuriuose pajieškomi jų giminės, kaimynai ar mokslo draugai. Bet tai nereiškia, kad visi jieškomieji gyvena laisvajame pasaulyje. Daugelis jų gal žuvo karo sūkuriuose arba yra tame pačiame ištrėmime, nes nesuspėjo pasitraukti toliau į Vakarus iš rytinės Vokietijos.

Pacituosiu šį trumpą pagalbos šauksmą, atsiųstą Balfui iš Kybartų: "Pas mus daug kas gauna dovanų iš Amerikos. Ir aš norėčiau, kad iš Jūsų, brangūs broliai lietuviai, kas nors galėtų atsiųsti mums dovanų. Turiu 7 vaikus ir ligonį vyrą, o lengva pas mus nėra. Iš gero gyvenimo gavau širdies ligą. Jeigu galėtumėte atsiųsti nors vaistų, būčiau dėkinga"...

Taigi jiems visiems reikalinga mūsų pagalba, todėl būkime jiems dosnesni, negu ligšiol. Balfo praktika rodo, kad prie kiekvienais metais vykdomo piniginio vajaus palyginti tik maža dalis Los Angeles lietuvių prisideda savo nuoširdžiomis aukomis. O kur kiti? Nebūkime šykštūs tam didžiai jautriam reikalui ir nejieškokime pasiteisinimo nei prieš savo lietuvišką artimo meilės sąžinę, nei prieš kitus. Mus visus su jais riša, jei ne kraujo giminystė, tai tamprus garbingos tautos ryšys. Nepasidarykime savo vargstančių sesių ir brolių išsižadėtojais ir tautos atskalūnais.

Reikia lėšų tiems visiems pagalbos besišaukiantiems sušelpti. Todėl Balfo Los Angeles sk. valdyba drįsta kreiptis į visus senos ir naujos kartos lietuvius, prašydama prisidėti prie šio piniginio vajaus pasisekimo. Kiekvieną sekmadienį, pradedant rugsėjo 29 d. ir baigiant spalio 20 d., prie Šv. Kaimiero parapijos bažnyčios, salės ir kituose lietuvių susibūrimuose bus aukų rinkėjai, kurie maloniai priims jūsų aukas. Nepraeikime pro juos, neatkreipę dėmesio.

Spalio 20 d. piniginio vajaus užbaigimo proga Balfas rengia Šv. Kazimiero parapijos salėje didelį vakarą, į kurį prašomi visi atsilankyti. Los Angeles Dramos Sambūris maloniai sutiko talkininkauti šiame šalpos darbe ir suvaidins visiems žinomo rašytojo, dviejų premijų laureato Jurgio Gliaudos komediją "Meilės pinaklis". Režisuoja Juozas Kaributas. Vaidina Žibutė Balsytė, Jadvyga Dovidaitienė, Juozas Andrius, Vladas Gilys, Kazimieras Šakys ir Vidmantas Variakojis. Sufleriuoja Gražina Rabienė.

Visi rezervuokime šią dieną Balfui. Prašome taip pat pa-rūpinti dovanų laimėjimų lentynai.

Tad iki pasimatymo prie aukų lapų ir Balfo parengime! **A. P.**

SVARBUS PRANESIMAS

Mūsų bendrovė turi su Rusijos **Intuorist (Maskvoje)** betarpią sutartį-įgaliojimą dėl siuntimo siuntinių į Lietuvą (ar Rusijon). Mes turime teisę priimti Jūsų pačių sudarytus ir mums pristatytus siuntinius persiuntimui LIETUVON, paimant visus reikalingus mokesčius.

MES SIUNTINIUS SIUNČIAME TIESIOG Į U. S. S. R. BE JOKIŲ TARPININKŲ.

Dabar Lietuvon galima siųsti tik VISAI NAUJUS daiktus, nieko vartoto. Siųskite savo siuntinius mums per paštą, o mes juos gavę surašysime dokumentus ir Jums pranešime kiek reikia atsiųsti pinigų.

GLOBE TRAVEL SERVICE
4102 Archer Ave.,
CHICAGO 32, ILL.
Tel. FRontier 6-6399

IŠ ARTI IR TOLI BALDŲ PERKRAUSTYMAS
Naujas specialus didelis sunkvežimis su pilna apdrauda. Pigus ir sąžiningas patarnavimas.
R. ŠERENAS
2047 W. 67th Pl. Chicago.
Ill. WAlbrook 5-8063

NUO UŽSISENĖJUSIŲ BEI SKAUDANČIŲ ŽAIZDŲ IR ATVIRŲ ODOS LIGŲ

Tie, kurie kenčia nuo SENŲ, ATVIRŲ IR SKAUDANČIŲ ŽAIZDŲ negali ramiai sėdėti ir naktimis miegoti nes jų užsisenėjusios žaidos niežėjima ir skaudėjima senų atviru ir skaudžių žaidų uždėkite LEGULO Ointment Jos gydymo ypatybės palengvins jūsų skaudėjima ir galėsite ramiai miegoti nakti Vartokite ją tapgi nuo skandžių nudegimų. Ji tappgi pašalina niežėjimą ligos vadinamos PSORIASIS Taipgi pašalina peršėjimą ligos vadinamos ATHLETE'S FOOT sustabdo džiovinimą odos ir perplyšimą tarppirščių Yra tinkama vartoti nuo žžiūstančios suskilsios odos dedirvinių odos išbėrimų ir t t taipgi tinkama varoti vaikučiams,kada pasirodo skaudus išbėrimas nuo vystyklų Ji yra gera gyduolė nuo išviršinių odos ligų. Legulo Ointment yra parduodama — po 75 centų, $1.25 ir $3.50. Pirkite vaistinėse Chicagoje ir apylinkėse: Milwaukee, Wis., Gary, Ind. ir Detroit Michigan, arba rašykite ir atsiųskit Money Orderį į —

LEGULO, Department D.,
5618 W. Eddy St., Chicago 34, Ill.

ORAS DABAR ATŠILĘS, GALITE ĮRENGTI NAUJĄ RHEEM LOWBOY
ŽIEMINĮ AIR-CONDITIONER

Jo vasarinis vėdintuvas taippat teiks malonumą karštame ore.

GAZU AR ALYVA

LEE'S AUTOMATIC HEATING
Įsteigta prieš 20 m.
1626 S. Cicero Ave.
Cicero, Ill.
TOwnhall 3-6670
BIshop 2-3429
ANTANAS LIGUTIS, sav.

STATYBAI IR NAMŲ PATAISYMUI PRISTATOM
Visokių Rūšių MEDŽIAGĄ

CARR MOODY LUMBER CO.
STASYS LITWINAS, Pres.
3039 So. Halsted St.
Tel. VIctory 2-1272
Apkainavimą ir Prekių Pristatymą Teikiame Nemokamai.
Raštinė atidara kasdien nuo 8 val. ryto iki 6 val. vakaro Šeštadienais iki 3 val. vakaro

SOPHIE BARCUS RADIO PROGRAMA
IŠ WGES stoties — Banga 1390
PIRMADIENIO vak. nuo 7—8 v.
NUO PIRMAD. IKI PENKT. D.
8:45 iki 9:30 val. ryte
ŠEŠTAD. 8:30 iki 9:30 ryte
SEKMAD. 8:30—9:30 v. r. iš stoties
WOPA — 1400 kil.
7159 So. MAPLEWOOD AVE.
Chicago 29 Ill. HEmlock 4-2418

Duoną ir įvairias skoninga bulkutes kepa
BRUNO'S KEPYKLA
3339-41 S. Lituanica Ave.
Tel. CLiffside 4-6376
Pristatome į visas krautuves ir restoranus, taip pat išsiunčiame į visus artimuosius miestus.

Jau laikas užeiti į...
MUTUAL FEDERAL SAVINGS
ir pradėti planingai ir reguliariai taupyti!

- **DIDELIUS NUOŠIMČIUS MOKAME NUO 1905 M.**
- **SANTAUPOS APDRAUSTOS IKI $10,000.00 JAU NUO 1935 M.**

Mes visados esame pasiruošę Jums patarnauti.

MUTUAL FEDERAL SAVINGS
AND LOAN ASSOCIATION
Chartered and Supervised by the United States Government
JOHN J. KAZANAUSKAS, President
2202 WEST CERMAK ROAD **VIrginia 7-7747**
CHICAGO 8, ILLINOIS

ATNAUJINAME NAMĄ!
DIDELIS PAVYZDŽIŲ PREKIŲ
IŠPARDAVIMAS
40% NUOLAIDA
LOVOMS, STALAMS, LEMPOMS, PARLOR SETAMS IR ŠIMTAM KITŲ PREKIŲ.
Taip pat didelis pasirinkimas naujausių ir moderniškiausių rakandų, TV, vėsintuvų, šaldytuvų, pečių, veidrodžių ir kt.
F. A. RAUDONIS ir N. BERTULIS, sav.
ROOSEVELT FURNITURE Co.
2310 W. Roosevelt Road **Telef. SEeley 3-4711**
Krautuvė atidaryta sekmadieniais nuo 11 iki 4:30.

½% PADIDINA DIVIDENDĄ!

CRANE SAVINGS AND LOAN ASS'N
2555 WEST 47th STREET **LAfayette 3-1083**
B. R. Pietkiewicz, prez.; E. R. Pietkiewicz, sekr. ir advokatas
Mokame aukštus dividendus. Keičiame čekius. Parduodame ir perkame valstybės bonus. Taupytojams patarnavimai nemokamai.
Pradėkite taupyti atidarydami sąskaitą šiandien. Apdrausta iki $10,000.
Darbo valandos: pirmad. ir ketvirtad. nuo 9 iki 8 val. vakaro; antr. ir penk. 9 iki 5; treč. uždaryta, o šešt. nuo 9 iki vidurdienio.

KETVERTUKAS

28 m. amžiaus Aziza M. E. Hefnaw guli Aleksandrijos miesto ligoninėj, Egipte, sulaukusi ketvertuko. (INS)

JONAS GRADINSKAS

J. G. TELEVISION CO. • 2512 W. 47th Str. • FRontier 6-1998

PATARLĖ SAKO: GERAS PATARIMAS

BRANGESNIS UŽ AUKSĄ

Ateikite pasitarti su SPECIALISTU ir pažiūrėti TIKRŲ HI FI TELEVIZIJOS APARATŲ. 1958 m. spalvota TV, patefonai, radijai, HI FI vok. aparatai. **Duodam išsimokėtinai.** Priimam senus. **Taisom.**

Atdara kasdien iki 6 val., pirmad. ir ketv. iki 9 val. Sekm. uždaryta

VIRŠ 15,000,000 Amerikos gyventojų žino,

kad taupyti apdraustose Taupymo ir Skolinimo Bendrovėse yra saugu ir peninga.

Universal Savings and Loan Association užtikrina saugumą ir gražų pelną.

Saugumą užtvirtina Suvienytų Valstybių valdžios agentūra iki $10,000.00 kiekvienam indėliui ir reikalingi rezervai, o pelną — patyrusių ir sąžiningų vedėjų pastangos.

Galite taupyti atvykdami asmeniškai ar per laiškus. Bus greitas ir draugiškas patarnavimas.

Dėl paskolų ir visais finansiniais reikalais kreipkitės į:

UNIVERSAL SAVINGS AND LOAN ASSOCIATION

1800 S. Halsted Street, Chicago 8, Illinois

ST. ANTHONY SAVINGS — *Oct. 1st through Oct. 31st*

35th ANNIVERSARY CELEBRATION

ŠI ŠVENTĖ YRA VISIEMS...

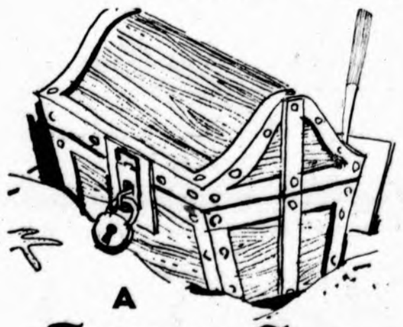

A Treasure Chest of 200 PRIZES

Šie gražūs ir naudingi pryzai yra paskirti atiduoti visai nemokamai. Tik keli iš 200 pryzų yra čia parodyti. Jūs laimėsite vieną iš tų pryzų, jeigu Jūsų gautas raktas atrakys tą brangenybių skrynią, kuri yra išstatyta banke.

Nepamirškite atvykti ir "išmėginti savo laimę". Gal tai ir bus Jūsų laimingoji diena — gal Jūsų gautas raktas bus vienas iš daugelio, kuris atrakins brangenybių skrynią.

ATVYKITE — PASIIMKITE SAU RAKTĄ

VALANDOS Jūsų patogumui: Pirmad. 9 v. r. iki 8 v. v. Šeštad. 9 v. r. iki 1 v. p. p. Antrad., ketv., penkt. 9 v. r. iki 5 val. popiet. Uždara visą dieną trečiadienį.

NEW SAVERS! OLD SAVERS! FUTURE SAVERS!

Šv. Antano Taupymo ir Skolinimo B-vės valdyba, direktoriai ir tarnautojai su pasigėrėjimu žiūri į tuos 35 veikimo metus, kad galėjo aprūpinti apylinkės žmones saugia ir peninga taupymo vieta. Dėka Jūsų nuolatinio pasitikėjimo mūsų veikimu, mes pastoviai plėtėmės galėdami suteikti Jums geresnį patarnavimą, ir patogesnes taupymo sąlygas kiekvienais metais. Ši 35 metų jubiliejaus šventė yra noras pareikšti dėkingumą visiems mūsų klientams, draugams ir kaimynams. Mes nuoširdžiai kviečiame Jus atšvęsti drauge su mumis šią mielą šventę.

Scripto SATELLITE

DOVANAI — Naujiems Taupytojams Pasidėjusiems tik $10 ar daugiau

Jūs dargi nei nesvajojote apie tokią plunksną su tiek naujų patobulinimų. Kiekvienas atidaręs taupymo sąskaitą su $10 ar daugiau gaus nemokamai vieną iš šių puikiai rašančių įrankių, taip pat gaus ją ir kiekvienas taupytojas įdėjęs į turimą sąskaitą tokią pat sumą.

A *big surprise gift* FOR THE *children* — "Twistie Poodle" Makes Many Delightful Animal Figures!

DABAR YRA LAIKAS TAUPYTI

Dividendai už santaupas šv. Antano Taupymo ir Skolinimo B-vėje yra didesni, negu kada nors yra buvę. Pradėkite taupyti dabar. Nedelskite, įdėkite savo pinigus, kad jie neštų pelną nuo šios dienos. . . Po to taupykite pastoviai — tokiems tikslams, kurių Jūs siekiate savo gyvenime. . . taip pat ir savo saugumui.

AUGŠČIAUSI PROCENTAI UŽ IŠKALNO APMOKĖTAS SĄSKAITAS

Šv. Antano Taupymo B-vėje dabar Jūs galite pelnyti pastovų augščiausią procentą už apdraustas ir iškalno apmokėtas sąskaitas. Pasiteiraukite atvykę pas mus apie šį taupymo planą dar šiandien.

ST. ANTHONY SAVINGS AND LOAN ASSOCIATION

1447 South 49th Court — TO 3-8121 — CICERO 50

Serving The Neighborhood Since 1922

CLASSIFIED AND HELP WANTED ADVERTISEMENTS

REAL ESTATE

2 po 5 kam., 2 aut. paražas, $18,500
2 po 4, 1-5, kraut., 2 aut. gar. $35,000
5 kam., 2 aut. gar., porčiai, $17,500
1 a. 5 k., II a. 7 k., 2 kar. gar. $17,500
Turime ir daugiau namų pasirinkimui

S.A. AGLINSKAS Real Estate
2439 W. 69 St. HE. 4-8292

Prieš pirkdami ar parduodami namus, biznius, sklypus ar ūkius atlankykite mus.

KUTRA-NORKUS REALTY
REAL ESTATE-INSURANCE
NOTARY PUBLIC
2405 W. 51 St. WAlbrook 5-5030
PRospect 8-3579 (vak. ir sekm.)

IŠNUOMUOJAMA — FOR RENT

NAMŲ SAVININKAI!

Tarpininkaujame butų išnuomavimui. Patarnavimas veltui. Turime laukiančiųjų sąrašą.

VARPAS Real Estate
5916 So. Western. PRospect 8-2234

Išnuomuojamas butas, 6 kambarių su apšildymu, Roselande, nuo spal. 1 d. Skambinkite telefonu — **WAterfall 8-7185.**

PAJAMŲ NUOSAVYBĖS

ASHLAND & 63RD ST. APYLIN.

2 MED. NAMAI — 4 butai viename, 2 butai antrame. Pilnos vonios. Mėn. pajamų $320. Kaina $16,000.

BRIDGEPORT

1 — 4 butų namas. Pajamų $210 į mėn. Kaina $10,000. Pamatę įvertinsite.

Telefonuokite Mr. Hugelmann.

GROEBE REALTOR
2057 W. 95th St.
BEverly 8-8100

PARDUODAMOS PAJAMŲ NUOSAVYBĖS
3236 W. 65th St.

2 ar 3 butų med. apkalti namai 8 kamb. keturi mieg. k., ir 3 kamb. butas rūsy.

Taipgi 2-jų butų namas su maisto - likerių krautuve. Apylinkėje 87th ir Ashland Ave.

Atdaras apžiūrėjimui sekmad. 1 iki 6 v. v.

THE RIGHT REALTY CO.
Tel. RE 7-9555

REAL ESTATE

TURIM GREIT PARDUOTI

Arti mūsų ofiso beveik naujas, gražus mūro namas su garažu. Gazo šildymas. Daug priedų. Įmokėti apie $6,000. Volodkevičius.

ARTI TT. MARIJONŲ

1½ aukšto mūr. 6 kamb. bungalow, 10 metų. Moderniška virtuvė ir vonia, 2 išvietės, aut. gazo šilima. Alum. durys, langai ir tinkliukai. Dvigubas garažas. $21,700. A. Sirutis.

4 BUTAI PO 6 KAMBARIUS

2 aukštų mūr. ir dar kitas 3 kamb. namas užpakalyj. Arti Halsted ir 69-os. Dvigubas garažas, $24,000, arba priimtinas pasiūlymas. A. Rėklaitis.

10 METŲ MŪR. REZIDENCIJA

6 kamb. Vienas blokas nuo Marquette Pk. Šildymas alyva. Apsauga nuo potvynio. $19,000. A. Katilius.

P. LEONAS
REAL ESTATE
2735 West 71st Street
Visi telefonai: WAlbrook 5-6015

PIRKITE ir parduokite savo nekilnojamą turtą per mano įstaigą. Naudokitės mano teisingu patarnavimu.

E. KURŠIUS
REAL ESTATE SALES
REpublic 7-9400

Med. 2 a., II a. 5 dideli kamb., centr. šild. angl., garažas. $14,500.

Mūr. 2 b. po 5 k., centr. šild. gazu, garažas. $28,000.

Mūr. 2 a. po 5 k. 3 mieg. šild. gazu, alum. langai, nauj. garaž. $24,000

Mūr. 2 a. po 6 k. cent. šild., sklyp. 31 pėdų, garažas. $28,000.

M. ŠIMKUS
REAL ESTATE
4259 So. Maplewood Ave.
Tel. OLiffside 4-7450; Res. YArds 7-2046

KADA NORITE PIRKTI AR PARDUOTI NAMUS

Kreipkitės į

SOPRYCH REAL ESTATE
6407 S. Kedzie Ave. WAlbrook 5-3216
AGENTAS ALEX KANAVERSKIS

MARQUETTE PARKE — 1½ augšto 2-jų butų mūr. pajamų namas. Krašto vand. šild. Tik $26,000. **A. Vaina. REpublic 7-9400.**

MARQUETTE MANOR.

2-jų augštų mūr. naujai atremontuotas 2 po 6 k. Kabinetinės virtuvės, alyvos, radiatorių šild., garažas. Už prieinamą kainą.

BRIGHTON PARKE

Pajamų nuosavybė su atskiru sklypu. 7 k. apačioj ir 4 k. viršuj. 2-jų mašinų mūr. garažas. $23,500.

GAGE PARKE

2-jų augštų mūr. 5 ir 6 k. su 3 k modern. įrengtu butu rūsy. 2 autom. mūr. garažas. Atsineškite rankpinigius. Pilna kaina $26,500.

KITUR. 2 augštų medinis 2-6 ir 3 kmb. Cottage. 50 pėdų sklypas su $135.00 mėnesinių pajamų ir savininkui butas. Aluminum langai, garažas pilna kaina $16,000.

PASITEIRAUKITE mūsų namų sąraše ir įsitikinsite gerais pirkiniais

VARPAS Real Estate
Insurance Notary Public
5916 So Western Ave.
PRosp. 8-2234 arba HEm. 4-7085
Atdara kasdien nuo 9 iki 9 val., šeštad. ir sekmad. nuo 9 iki 5 v.

GRAŽIOJE LIETUVIŲ APYLINKĖJE — 2 mieg. namas. Reta proga įsigyti mokant mažiau negu $10,000. **B. Underys. REpublic 7-9400.**

PAJAMŲ NUOSAVYBĖ

1947 N. LARRABEE AVE. Krautuvė ir 5 butų mūr. apartmentų namas. 4 po 3 kamb. ir krautuvė; ir 1-4 k. butas name kieme. Pilna vonia kiekviename bute. Galimos mėnesinės pajamos $200. Prašo $13,500. Pamatę įvertinsite. Skambinti — **SPring 7-5200.**

ARTI 71-MOS IR WASHTENAW AVE. 2-jų puikių butų mūr. namas. Pirksite šiandien už $25,300. B. Underys. REpublic 7-9400.

ĮSIGYKITE DABAR !

TEBERAŠAI RANKA?

Rašomoji mašinėlė rašo gražiau, greičiau, iki 10 egz. iš kart! Įvairiausi modeliai nuo $69.95 ir augščiau. Pigu, nes tarnauja visą gyvenimą. Mokėsite tik po $5.00 kas mėnesį. Pristatoma į bet kurį pasaulio kampą su pilniausiom garantijom.

Katalogus ir smulkiausias informacijas reikalaukite:

J. L. Giedraitis, 1632 Broad Street, Hartford, Conn., kuris "Draugui" žinomas kaip sąžiningas asmuo.

Skelbtis "DRAUGE" apsimoka, nes jis yra plačiausiai skaitomas lietuvių dienraštis, o skelbimų kainyra prienama visiems.

REAL ESTATE

Marquette ir Brighton parke
Mūr. 2 pt. po 2 mieg. c. šil.—$26,200
Mūr. 2 po 6, c. šild., gar, nupigintai
Mūr. 3 apt. kraut., c. š. gar.—$19,500
Med. katedž. 4 kb. š. šild.—$14,900
Yra gerų maisto krautuvių, labai pig.
Yra pigių ir peninginių namų sąrašas

BUDRECKAS Realty
4081 Archer Ave., LA 3-3384

BRIGHTON PARKE:

Mūr.-med.: 5 ir 6 kamb., šildymas dujų pečiais, 50 p. sklypas, mažas įmokėjimas, kaina tik $12,500.

Mūr. 4 butai: 3 po 3 ir 6 kamb., centr. alyva šildymas, 275 dol., pajamų į mėn. ir sav. 6 kamb. butas, gerai prižiūrėtas namas.

Mūr. 2 po 6, centr. šild. vienam butui. 30 pėd. sklypas, netoli nuo mokyklų, kaina $24,500.

GAGE PARKE:

Mūr. namas su krautuve ir 4 kmb. butu; automatinis šild. modernus butas, patus sklypas, žema žaina.

ŠV. KRYŽIAUS PARAPIJOJE

Med. 6 butai po 5 kmb. su voniomis ir vandens šildytuvais, 240 paj. į mėnesį, namas gerai aptaisytas, kaina $18,500.

ŠIMAITIS REALTY,
2737 W. 43rd St., CL 4-2390

Šioje nekilnojamo turto pardavimo įstaigoje perkant ar parduodant, jūsų laukia greitas ir teisingas patarnavimas.

NORVILA
REAL ESTATE SALES
2600 W. 59th St. Tel. PRospect 8-5454

Brighton Parke arti mokyklos, mūrinis su rūsiu, šildymu ir pastoge, platus sklypas 2 po 6 k. Garažas. Nupiginta iki $26,000.

Gage Parke. Švarus, 4 butų kampinis, mūrinis. Pajamų $4,800. Priimamas geras pasiūlymas.

KITUR:

Mūrinis be šildymo. 5 butai ir taverna. Pajamų $350 į mėn. Mažos išlaidos. Įmokėti tik $5,000. Kaina $25,000.

APARTMENTINIAI

Kampinis 12 b. $57,600; įmokėti $17,000.

Dvidešimts butų ir 3 krautuvės $110,000; įmokėti $30,000.

Marquette Parke — 14 butų, pajamos $18,000. Kaina $90,000.

VENTA
4077 So. Archer Ave.
LAfayette 3-3881

6137 S. KILPATRICK

$18,500. Naujas, mūrinis namas. "Overhead sewers". Atdaras šeštad. ir sekmad. 1 iki 6 val. arba skambinkite **JOUKEMA COSTR. CO. PR 6-0791.**

PAJAMŲ NUOSAVYBĖ
153 E. 107th St.

3—3 mieg. kamb. butai, 1—3 kamb. butas ir taverna. 4½ vonios, automatiškai garu - alyva apšild., 2 autom. garažas. Pajamų virš $400 į mėnesį. Prašo —$34,500.

Blouin Realty Co.
715 W. 111th STREET
WA 8-6212

GRAŽUS MŪRINIS. 3 butai po 4 kamb. Gazu apšild. Garažas. Gražus ir švarus. $20,900; įmokėti — $5,000. SVOBODA. 3739 W. 26th St. LAwndale 1-7038.

HINSDALE — ST. ISAAC JOGUES' PARAPIJOJ
Tiktai 950 įmokėti

Naujas "custom" 3 mieg. k., mūr. "ranch" namas, tinkuotas, pilnas rūsys, spintos virtuvėje, mahogany papuošimai, valgymui vieta virtuvėje. 1½ vonios. "Panelled" salionas. Šoninis privažiavimas, medžiais apsod., pilnai "improved" sklypas. Arti mokyklų, ir transport. Šiaurrytinis kamp. 55th ir Stough. (2 blk. į rytus nuo Hwy 83). Telefonuokite statybininkui, **FAculty 3-7253.**

MISCELLANEOUS

ŠILDYMAS

A. Stančiauskas instoliuoja visų geriausių Amerikos firmų gazu ir alyva kūrenamus pečius furnaces), visų dydžių oro vėsintuvus (Air conditioners) ir atlieka visus skardos darbus.

1546 S. 49th Court, Cicero
Tel. OLympic 6-0775 nuo 8 val. ryto iki 5 val. vakaro.
Telefonas nuo 5 val. vakaro: OLympic 2-6752

LIET. APDRAUDOS AGENTŪRA

Visų rūšių apdraudos. Automobilių finansavimas. Notariatas. Valstybės patvirtinos kainos.

Prieš darydami apdraudas kitur pasiteiraukite pas mus.

JONAS KIRVAITIS
WAlbrook 5-5671
INTERSTATE INSURANCE AGENCY
6108 S. Ashland Ave., Chicago 36, Ill.

PLUMBING

Licensed bonded plumbers
Joks darbas nėra didelis ar mažas. Šaukite dabar. Kalbame lietuviškai.
Tel. — REpublic 7-0844 ar WAlbrook 5-3451

REAL ESTATE

BRIGHTON PARKE, 6 kamb. cottage, ant plataus 72 pėdų sklypo. Daug saulės ir šviesos. ½ bloko nuo parapinės mokyklos. 2 automobiliams garažas. Pamatę šį namą būsite sužavėti. Įmokėti tik $4,000.

42nd & Campbell Ave. 5 kamb. cottage. Yra English basement, kuriame pravesta vandens ir kanalizacijos vamzdžiai, galima įrengti gerus kambarius. Garažas. Įmokėti tik $4,500.00.

46th & Rockwell Str. Maisto produktų ir mėsos krautuvė (Grosernė ir bučernė). Gera vieta prekybai, nes tirštai apgyventa. Prie krautuvės yra 4 kamb. butas. Nuoma už krautuvę ir butą $100.00. Su prekėmis ir moderniškais įrengimais, krautuvę pirksite tik už $1,700.00. Gera proga tinkamiems asmenims pradėti biznį.

Taip pat turime daugiau nuosavybių duodančių geras pajamas ir prekybinių namų.

Turime rimtų pirkėjų, todėl prašome turinčius parduoti namus kreiptis į raštinę ir mes mielai patarnausime parduodami Jūsų namus.

SHUKIS REALTY
6433 So. Pulaski St.
Telef. LUdlow 5-5900

McHENRY, ILLINOIS

McCullom Lake. Neužbaigtas namas. Mainys į sklypą. "Restricted". Slavų apgyventa apylinkė. Kreiptis į Marsha.

Tel. BEverly 8-4900.

BUILDING & REMODELING

Statome
NAMUS IR GARAŽUS
MASTER BUILDERS
General Contracting Co.
(Sav. V. Sodeika ir J. Skorubskas)
1600 S. 48TH CT., CICERO 50, ILL
Tel. OLympic 2-7381; TO 3-4236

ir atliekame visus statybos ir pertvarkymo (remodeling) darbus

VIKTORAS ŠIMAITIS
GENERAL CONTRACTOR

Stato rezidencinius ir komercinius namus, pasiūlo sklypus, rekomenduoja planus; išrūpina statybos kreditus. Skamb. vak.: VI 7-4229

Namų tel. BIshop 7-3340
2737 West 43rd Street

Nauji namai, garažai, įvairūs pataisymo, pertvarkymo (remodeling) darbai

VACYS PETRAUSKAS
BUILDING CONTRACTOR
4327 S. Campbell Av., Chicago 32, Ill.
Tel.: YArds 7-9675 arba CL 4-7450

Namų statyba, įvairūs pataisymai ir pardavimas. Jei norite pirkti ar užsisakyti namą, kuris būtų gerai išplanuotas, patogus, gražus ir pigus, pirkite ar užsisakykite pas

V. ŠIMKUS

Susitarti šaukite TErminal 9-5531 nuo 5 val. p. p. kasdien ir sekmadieniais nuo 10—4 val. Adresas: **515 Nolton, Willow Springs, Ill.**

J. BREIVE and SON
CONSTRUCTION COMPANY
1442 S 48th Ct., Cicero 50, Ill.

Statome naujus namus ir garažus Atliekame visokių trobesių ir patalpų įvairius remonto darbus, skubiai gerai ir pigiai.

Šaukite DAnube 6-2793 nuo 9 val ryto iki 7 val. vakaro
Tel. OLympic 2-5121 nuo 6 val. vakaro iki 11 val. vakaro

LIETUVIŲ STATYBOS BENDROVĖ
MŪRAS
Builders Gen. Contractors

Atlieka planavimo ir statybos darbus gydytojų ofisų, gyvenamųjų ir viešųjų pastatų.

Namų įkainavimas ir įvairūs patarimai nemokamai.

Kreiptis šiuo adresu:

JONAS STANKUS

Raštinės ir buto telefonas
PRospect 8-2013
6800 SO CAMPBELL AVE.
Chicago 29, Ill.

PROGOS — OPPORTUNITIES

PARDUODAMAS NAMAS IR MAISTO KRAUTUVĖ. Geras biznis. Geroj vietoje, Brighton Parke. Apžiūrėti galima kasdien; sekmad. iki 12 val. 4140 S. Maplewood Ave.

Parduodama TAVERNA, priešais CRANE CO. 4235 S. KEDZIE AVE. Liet. ir lenkų apgyventa apylinkė.

HELP WANTED — FEMALE

SALES GIRL

Reikalinga prityrusi pardavėja. Geras atlyginimas. Dirbti pilną ar dalinį laiką. Kreiptis —

BECK'S DEPT. STORE,
3347 S. Halsted Street

BILLERS

Full time for truck line.
Good starting rate.
Permanent. 5 day week.
Phone — MR. MATAK
LUdlow 5-6700.

Reikalinga moteris bendram namų RUOSOS DARBUI ir

VIRIMUI

Jokio skalbimo, nei langų valymo. Malonūs namai. Pietrytinėje miesto daly. Yra kiti darbininkai. Reikia būti prityrusiai. Rekomendacijos reikalingos. Be prityrimo prašome nesikreipti. Skambinti —

Tel. PLaza 2 - 2957

CHRIS CRAFT BOAT SALES, INC.

Has two immediate openings for bookkeeper, one for full time, one for part time. Pleasant air conditioned office. Good salary. Insurance benefits.

2500 S. Ashland Ave.
MOnroe 6-6670

TYPIST
EXPERIENCED
I. B. M. Electric

Diversified General Office duties. Pleasant air-conditioned office. Many company benefits. Excellent transportation.

3620 S. IRON ST.
CL 4-1919

MALE AND FEMALE

CREDIT CORRESPONDENT experienced in collection Dept. Follow up for retail Installment Store. Must be good typist.

See MR. FINE.

GOOD HOUSEKEEPING SHOP
6125 S. Halsted St.

HELP WANTED — MEN

REIKALINGAS VYRESNIO amž. vyras dirbti tavernoje.
KEnwood 6-8863.

Reikalingas vyresnio amž. vyras į ūkį. Gali būti vienas arba su žmona. Skambinti nuo 6 iki 9 val.
WAlbrook 5-3920

BILLERS

Full time for truck line.
Good starting rate.
Permanent. 5 day week.
Phone — MR. MATAK
LUdlow 5-6700.

REIKALINGAS BERNIUKAS dirbti po mokyklos valandų — šeštadieniais ir sekmadieniais. Išmoks kaip tvarkyti tekstilės medžiagų sandėlį ir pardavimo techniką. Kreiptis: —

STEIN TEXTILE CO.
1306 So. Union Ave.
Chicago 7, Ill.

Perskaitę "Draugą" duokite jį kitiems.

McHENRY, ILLINOIS
McCULLOM LAKE

Atdaras apžiūrėjimui sekm. nuo 11 iki 4 v. popiet. Visiems metams gyventi "ranch" namas. Reikalinga kiek darbo iš vidaus. $600 įmokėti — $69 mokestis į mėnesį. Yra ant Pulaski Drive prie Polish National Camp. Važiuokite 3 mylias į vakarus nuo McHenry ant Route 120, tada sukite į šiaurę ir sekite Model Home iškabas.

Skambinkite BEverly 8-4900

Worcester, Mass.

Naujas Šv. Kazimiero parapijos klebonas

Rugpjūčio 30 d. mirus garbingos atminties ilgamečiui Šv. Kazimiero parapijos klebonui kun. Augustinui Petraičiui, nauju parapijos vadovu vyskupo paskirtas worcesteriečių gerai pažįstamas kun. Jonas Bakanas.

Naujasis klebonas yra worcesteriškis. Worcesteryje baigė pradžios mokyklą, New Yorko valstybėje tėvų marijonų vedamą augštesn. mokyklą; po to studijavo kunigų seminarijose Baltimorėje ir Montrealyje. Kunigu buvo išventintas 1931 m. ir tų pačių metų birželio 15 d. Worcesterio Šv. Kazimiero bažnyčioje a. a. kun. A. Petraičio asistuojamas atlaikė pirmąsias šv. mišias. Vikaru buvo Atholyje, Worcesteryje Šv. Kazimiero ir Aušros Vartų parapijose. Paskutiniu laiku keletą metų vikaravo airių parapijose.

Kun. J. Bakanas ne tik rūpinosi žmonių sielų reikalais, bet taip pat domėjosi ir jų visuomeniniu gyvenimu, aktyviai reiškė si Lietuvos Vyčių ir kitose organizacijose, šiuo metu yra lietuvių veteranų kapelionu.

Kaip įžanginiame savo pamoksle pareiškė, kun. J. Bakanas stengsis eiti buvusio didelio lietuvio patrioto a. a. kun. A. Petraičio pėdomis. Tad tenka tik palinkėti, kad Augščiausias Kūrėjas suteiktų pakankamai jėgų sėkmingai veikti Dievo garbei, žmonių sielų išganymui ir tautinei lietuvių gerovei.

Vėl turime radijo valandėlę

Rugsėjo 22 d. 8 val. ryto per Worcesterio radijo stotį WORC (banga 1310) Worcesterio lietuviai išgirdo malonią žinią, kad jie vėl turės lietuvišką radijo valandėlę kiekvieną sekmadienį 8 — 8:30 val. ryto. Radijo valandėlės vedėjas Petras Viščinis iš Brocktono, Mass., yra "Laisvės Varpo" radijo programos vedėjas. Tikriau sakant, steigiama antroji "Laisvės Varpo" radijo valandėlė. Pirmoji "L. V." radijo valandėlė veikia per Bostono radijo stotį WBMS, banga 1090 nuo 12:30 iki 1 val. dienos.

Kaip bostoniškė, taip ir worcesteriškė radijo valandėlė yra tikrai gražiai suorganizuota. Be keleto skelbimų, kurie yra būtini valandėlei išlaikyti ir lietuvišką visuomenę informuoti įvairiais reikalais, worcesteriškiai turėjo progą išgirsti gražių Meno Mėgėjų Ratelio choro dainų, lietuvių solistų dainų ir paties P. Viščinio įvairių informacijų.

Tenka džiaugtis ir sveikinti "Laisvės Varpo" organizatorius, kad jie pasiryžo organizuoti antrą radijo valandėlę, priderintą Worcesterio lietuvių gyvenimui. Ta pačia proga tenka palinkėti, kad ji ištvertų. O ji ištvers, jei stambi Worcesterio lietuvių kolonija ją tinkamai įvertins ir parems ne tik moraliai, bet ir materialiai. Suorganizuota nauja radijo valandėlė yra didelis įnašas į Worcesterio lietuvių kultūrinį gyvenimą; bet ji viena pati neišsilaikys, kaip neišsilaikė ir a. a. J. Žemaičio radijo valandėlė, jei vietos lietuviai tinkančiai jos neparems.

15 metų sukaktis

Rugsėjo 22 d. Maironio parke Lietuvai Remti Draugija savo 15 m. gyvavimo sukakties proga buvo surengusi didelę gegužinę, kuri labai gražiai praėjo. Programą atliko gražiomis lietuviškų spalvų derinio uniformomis Lietuvių Veteranų Posto "Drum Corp".

Šia proga norisi prisiminti drjos nueitą kelią ir atliktus darbus. Pati draugija išsirutuliojo iš anksčiau buvusios Vaduoti Sąjungos. Kai kilo II Pasaulinis karas ir Lietuva tapo priešų okupuota, tuokart vietoje Vilniaus iškilo kitos lietuviškos problemos ir prireikė organizuoti Lietuvai Remti Draugiją. Tos draugijos pirmaisiais organizatoriais buvo worcesteriškiai Antanas Kriaučelis, Jonas Dvareckas, J. Kiškis (dabar Los Angeles), A. Janušonis, iš Dorchesterio V. Anesta ir L. Stasiulis, iš Bostono A. Matjoška, J. Tuinyla ir J. Arlauskas, iš Brocktono — Jurgis Samsonas.

Lietuvai Remti Draugija buvo ne vien tik paskirų asmenų verbuotoja, bet stengėsi į tą darbą įtraukti ir organizacijas. Gausiausiai prisidėjo Worcesterio lietuvių organizacijos — SLA 57 kuopa, Šv. Jurgio, Šv. Liudviko, Šv. Kazimiero ir Birutės Draugijos, Lietuvių Piliečių Klubas, Moterų Klubas, Sandara ir savaitraštis "Amerikos Lietuvis". Bostono — Sandara, Liet. Piliečių Klubas, Stp. Dariaus Veteranų Postas ir Vytauto Draugija. Norwoodo — Draugijų Sąryšis, SLA, Sandara. Dorchesterio — Liet. Balso Dr-ja ir L. Pil. Klubas. Montello — Sandara, SLA ir Šv. Kazimiero Drja. Lowell — D. L. K. Vytauto Klubas ir SLA. Hudsono — L. Pil. Klubas ir SLA. Athol — Liet. Piliečių Klubas.

Pradžioje organizacija buvo plačiai paplitusi. Veikliausias galbūt buvo Worcesterio skyrius, kuris ir šiandien dar gražiai veikia, kai tuo tarpu kiti skyriai jau visai apmirę, išskyrus bostoniškį.

Draugijos tikslas yra telkti lėšas ir šelpti reikalingus asmenis, organizacijas ir t.t. Daugiausia lėšų draugija yra surinkusi Alto reikalams. Nuo 1946 metų Worcesterio skyrius turėjo apie $16,000 pajamų. Iš jų paskyrė Altui $8,800, Balfui — $1,300, tremtinių šalpai — 800, tremtinių įkurdinimui — $300, Vasario 16 gimnazijai — $470, tremties mokykloms Vokietijoje — $400, džiovininkams — $100, Meno Mėgėjų Rateliui — $125, Amerikos Raudonajam Kryžiui — $125, centrui pervesta $1,030. Smulkesnės aukos buvo skirtos lietuviškai spaudai remti, lietuviškoms radijo valandėlėms palaikyti ir panašiai.

Jei Worcesterio skyrius gražiai veikia, tai nemažai dėl to yra nusipelnęs ilgametis draugijos pirm. M. Žemaitaitis, anksčiau buvęs jos sekr. Pr. Aukštuolis ir dabartinis sekretorius J. Palubeckas bei kiti valdybos nariai, pvz. J. Dvareckas, J. Šalaviejus ir A. Kriaučelis.

15 metų sukakties proga Lietuvai Remti Draugijai tenka palinkėti sėkmingai ir toliau veikti, kaip ji ligšiol yra veikusi.

Mažumų mokyklos Lenkijoj

"Ost-West Kurier" žiniomis, dabartinėje Lenkijoje esama apie pusantro miliono nelenkų tautybės gyventojų, kuriems Gomulkos režimas leido turėti savąsias tautines mokyklas. Ukrainiečiams yra dvi mokyklos, kurias lanko 120 mokinių. Lietuvių ir ukrainiečių santykis yra 1:20, bet lietuviai turi 5 mokyklas. Slovakai turi 30, o čekai — tik 1. Žydai turi 7 mokyklas ir 2 licėjus; gudai turi 56 mokyklas, o vokiečiai — 123 pradines ir 2 vidurines mokyklas. Šitose mokyklose dėstomoji kalba yra mažumų kalba. Be to esama 20 mokyklų, kuriose visiems mokiniams yra privaloma tam tikros mažumos kalba, kaip svetimoji kalba.

Remkite dien. Draugą!

ADOMAS VAITKEVIČIUS
Anglių ir Alyvos Pardavimas
Telef. REpublic 7-5803
Visų rūšių namų apšildymo sistemos įvedimas, perdirbimas ir pataisymas.
Greitas, sąžiningas ir pigus patarnavimas.

ATLAS FUEL CO.
ATSTOVAS
4919 So. Paulina Street
Telef. PRospect 6-7960

GUŽAUSKŲ
BEVERLY HILLS GĖLINYČIA
Geriausios gėlės dėl vestuvių, banketų, laidotuvių ir kitų papuošimų.
2443 West 63rd Street
Telef. PR 8-0833 ir PR 8-0834

UŽ GERESNĮ PASAULĮ
Knyga įdomi, kaip jaunimui, taip ir suaugusiems. 136 pusl.
Paruošė KUN. PRANAS DAUKNYS, M.I.C.
Atspausdinta Londone 1957 met. ir dabar jau gaunama "Drauge' 4545 West 63rd Str., Chicago 29 Ill.
Kaina $1.50

PIRKITE DABAR TIESIOG NUO MR. NELSON,
SAVININKO
SAINT CASIMIR MONUMENT CO.
3914 West 111th Street
Tel — CEdarcrest 3-6335
Vienas blokas nuo kapinių
Didžiausias Paminklams Planų Pasirinkimas mieste!

JOHN F. EUDEIKIS
LAIDOTUVIŲ DIREKTORIUS
TRYS MODERNIOS KOPLYČIOS
4805-07 South Hermitage Ave.
Tel. YA 7-1741-2 ir LA 3-9851
4330-34 South California Avenue
Telefonas LA 3-0440 ir LA 3-9852
AMBULANCE DIENĄ IR NAKTĮ

LIUDĖSIO VALANDOJ
Šaukite
MAŽEIKA & EVANS
LAIDOTUVIŲ DIREKTORIAI
6845 So. Western Ave. Air Conditioned koplyčia
REpublic 7-8600 — 7-8601 Automobiliams vieta
Tiems, kurie gyvena kitose miesto dalyse; gausime koplyčią arčiau jūsų namų.

ANTHONY B. PETKUS
LAIDOTUVIŲ DIREKTORIUS
6812 SO. WESTERN AVE. 1410 SO. 50th AVE.
CHICAGO, ILL. CICERO, ILL.
Telefonai GRovehill 6-2345 arba TOwnhall 3-2108, 3-2109

SEKANTIEJI YRA NARIAI CHICAGOS LIETUVIŲ LAIDOTUVIŲ DIREKTORIŲ ASOCIACIJOS
Ambulansų patarnavimas dieną ir naktį. Reikale šaukti mus.
Mes turime koplyčias visose Chicagos ir Roselando dalyse ir tuojau patarnaujame.
PETRAS BIELIŪNAS
4348 S. CALIFORNIA AVE. LAfayette 3-3572
ANTANAS M. PHILLIPS
3307 S. LITUANICA AVE. Tel. YArds 7-3401
PETRAS P. GURSKIS
659 West 18th STREET Tel. SEeley 3-5711
POVILAS J. RIDIKAS
3354 S. HALSTED STREET Tel. YArds 7-1911
LEONARDAS F. BUKAUSKAS
10821 S. MICHIGAN AVE. Tel. COmmodore 4-2228
JURGIS F. RUDMIN
3319 S. LITUANICA AVE. Tel. YArds 7-1138-1139
VASAITIS — BUTKUS
1446 S. 50th AVE., CICERO, Ill. Tel. OLympic 2-1003
ZIGMUND (ZUDYK) ZUDYCKI
1646 W. 46th STREET YArds 7-0781
STEPONAS C. LACKAWICZ
2424 W. 69th STREET REpublic 7-1213
2314 W. 23rd PLACE VIrginia 7-6672
VANCE FUNERAL HOME
1424 S. 50th Ave OLympic 2-5245 ir TOwnhall 3-9687

Pasinaudokite "Draugo" Classified skyriumi.

DVIEJŲ METŲ MIRTIES SUKAKTUVĖS

Jau suėjo dveji metai, kai negailestinga mirtis atskyrė iš mūsų tarpo mylimą vyrą ir tėvą,

A. A.

FABIJONAS DRUNGELIS

Netekome savo mylimo 1955 m., spalio mėn. 3 d.

Nors laikas tęsiasi, bet mes jo niekados negalėsime užmiršti. Lai gailestingas Dievas suteikia jam amžiną ramybę.

Už jo sielą mes užprašėme 3 gedulingas Šventas Mišias su egzekvijomis spalio mėn. 5 dieną 8 val. ryto Šv. P. M. Gimimo parapijos bažnyčioje.

Maloniai kviečiame visus gimines, draugus, kaimynus ir pažįstamus šiose pamaldos dalyvauti ir kartu su mumis pasimelsti už a. a. FABIJONO sielą.

Nuliūdę: Žmona Eva, duktė Bernice Williams ir žentas Merle.

Mes mokame Augštą Dividendą

MIDLAND
Savings and Loan Association
INSURED

PER 40 METŲ VISŲ LIETUVIŠKŲ KOLONIJŲ SAUGIAUSIA IR PELNINGIAUSIA TAUPYMO BENDROVĖ
4038 Archer Avenue Tel. LA3-6719
AUGUST SALDUKAS Prezidentas

SKIP'S SELF SERVICE Liquor Store
5515 SOUTH DAMEN AVENUE
ALL PHONES — WALBROOK 5-8202
OCTOBER-SPALIO 3, 4, 5 d. d.

GRAIN ALCOHOL 190 PROOF U.S.P.	Fifth	$4.89
HENNESSY THREE STAR COGNAC	Fifth	$5.09
BISQUIT THREE STAR COGNAC	Fifth	$4.69
NAPOLEON IMPORTED FRENCH BRANDY	Fifth	$3.39
ASSORTED GERMAN WINES	Fifth	98c
Case of 12 bottles		$11.45
KIJAFA WINE	Fifth	$1.69
CINZANO VERMOUTH Dry or Sweet	Fifth	$4.39
IMPORTED BANANA OR PINEAPPLE LIQUEUR	Fifth	$4.98
CHARTREUSE (GREEN), 110 Proof	Fifth	$6.79
IMPORTED STREGA LIQUEUR	Fifth	$4.89

A. A.

STANISLOVAS KASMAUSKIS

Gyveno Spring Lake, Mich.

Mirė rugsėjo 30 d., 1957, 9 val. ryto, sulaukęs 85 m. amž.

Gimė Lietuvoje.

Amerikoje išgyveno 57 m.

Pasiliko dideliame nuliūdime marti Genevieve Kasmauskis-Sheldon, 7 anūkai: Steven, Lorraine, William, Theresė, Jerome, Christine ir Robert ir 7 proanūkai, kiti giminės, draugai ir pažįstami.

Kūnas pašarvotas Barbier koplyčioje, Spring Lake, Mich.

Laidotuvės įvyks ketvirtadienį, spalio 3 d., iš koplyčios 9:30 val. ryto bus atlydėtas į St. Mary's parap. bažnyčią, Spring Lake, Mich., kurioje įvyks gedulingos pamaldos už velionies sielą. Po pamaldų bus nulydėtas į kapines.

Nuoširdžiai kviečiame visus gimines, draugus ir pažįstamus dalyvauti šiose laidotuvėse.

Nuliūdę: Marti, anūkai ir proanūkai.

Laidotuvių direktorius Don Barbier. Tel. Viking 2-1432.

MŪSŲ BRANGIOS ŽMONOS IR MOTINOS

A. † A.

Stasės Povidytės - Gronskienės

mirties metinės sukako 1957 m. rugsėjo mėn. 18 d. Už jos vėlę gedulingos Šv. Mišios bus atnašaujamos Šv. Pan. Nekalto Prasidėjimo bažnyčioje, 2745 W. 44 st., šeštadienį, spalių mėn. 5 d. 6 val. 45 min. ryto.

Prietelius ir pažįstamus maloniai prašome dalyvauti pamaldose.

VYRAS IR VAIKAI

A. A.

MATEUŠAS PRATAPAS

Gyveno 7120 S. Francisco Ave. Tel. GR. 6-5591.

Mirė spalio 1 d., 1957, 4:30 v. popiet, sulaukęs pusės amž.

Gimė Lietuvoje. Kilo iš Tauragės apskr., Eržvilko parapijos, Butaičių kaimo.

Amerikoje išgyveno 54 m.

Pasiliko dideliame nuliūdime žmona Marijona (Sturonaitė), sūnus Mateušas, marti Elena, anūkai: Bruce ir Mateušas, brolis Jonas Pratapas, brolienė Petronėlė Pratapienė ir jos šeima, brolienė Marijona Pratapienė, gyv. Grand Rapids, Mich., švogerka Veronika Kailiūnienė, jos vyras Domininkas ir jų šeima, giminaičiai Dr. Jonas Bakštys su šeima, kiti giminės, draugai ir pažįstami. Lietuvoje liko sesuo Marijona Mišeikienė su šeima.

Priklausė Chicagos Liet. Draugijai ir Eržvilko Klubui ir Marquette Parko Namų Savininkų Draugijai.

Kūnas pašarvotas Lackawicz koplyčioje, 2424 W. 69th St. Laidotuvės įvyks šešt., spalio 5 d., iš koplyčios 8:30 val. ryto bus atlydėtas į Švenč. P. M. Gimimo parapijos bažnyčią, kurioje įvyks gedulingos pamaldos už velionies sielą. Po pamaldų bus nulydėtas į Šv. Kazimiero kapines.

Nuoširdžiai kviečiame visus: gimines, draugus ir pažįstamus dalyvauti šiose laidotuvėse.

Nuliūdę: Žmona, sūnus, marti ir anūkai.

Laidotuvių direktorius Steponas Lackawicz. Tel. RE. 7-1213

TROOST — PACHANKIS MONUMENTS
JOHN W. PACHANKIS (PATCH), Vice-President
6819 So. Western Ave. Tel. GRovehill 6-3745

Gražiausių Paminklų Pasirinkimą

Kaip Tik ir Rasite Pas Mus !

Į paminklų pataisas ir atgal mes visuomet parūpiname transportaciją automobiliu.

Atdara kasdien ir sekmadieniais nuo 9 val. ryto iki 5 val. popiet

ĮSIRINKITE DABAR — BUS PASTATYTA KAPINIŲ DIENOJE! JOKIO ĮMOKĖJIMO SUMOKĖSITE KAPINIŲ DIENOJE.

Apie mus

× **Adv. Konstantinas J. Savickus,** buvęs Cook Apskrities tardytojo pagelbininkas, apleido tą poziciją ir dabar užims Chicagos miesto tardytojo pagelbininko vietą, Richard J. Daley dėka. Advokatas, paprastai žinomas kaip "Konnie", visados savo tautiečiams nemokamai patarnaudavo duodamas rimtus patarimus.

Jis baigė Northwestern universitetą Bachelor of Science ir Doctor of Laws laipsniais. Mokykloj jis pasižymėjo sporte kaip golfininkas, plaukikas ir krepšininkas. Jis su komanda apkeliavo Europą ir Šiaurės Ameriką.

1935 metais adv. Savickus išbuvo metus Lietuvoje dėstyti krepšinį Kūno Kultūros rūmuose bei Šiauliuose, Telšiuose, Marijampolėje ir kt. Per jo pastangas Lietuva laimėjo Europos krepšinio pirmenybes. Užtikrinti laimėjimui 1936 metais jis pasamdė du krepšininku iš Chicagos. Buvo nutarta jį iškviesti krepšinio ir plaukimo treniravimui kiekvieną vasarą, bet Rusijai okupavus Lietuvą, to nebebuvo galima įvykdyti.

Chicagos tardytojo pagelbininku adv. Savickus dirbs miesto pagražinimo reikaluos. R. Daley stengiasi pagražinti ir pagerinti miestą, tad namų savininkai kviečiami į teismą, jei jų namuose yra nešvarumų arba kitų prasižengimų. Malonu, kad toj vietoj dirba lietuvis.

× **Amerikos Liet. Gydytojų draugija** Chicagoje po vasaros atostogų rugsėjo mėn. 24 d. turėjo savo susirinkimą. Draugijos valdyba ir suvažiavimo rengimo komisijos nariai turėjo savo pranešimus apie pastarųjų mėnesių veiklą. Buvo svarstyta ir įvairūs einamieji reikalai. Draugijon vienbalsiai priimti nauji nariai: dantų gydytojai — dr. T. Jurkūnaitė ir dr. E. Repšienė, gydytojai — dr. J. Monstavičienė, dr. B. Morkūnas, dr. E. Ringus ir dr. A. Taurienė.

Šalpos reikalams nutarta $50 pasiųsti Vokietijon Gautingeno sanatorijos lietuviams, $50 Vasario 16 gimnazijai ir $40 Studentų žurnalui "Lituanus".

× **Lietuviška knyga** pati neateis į tavo namus — nueik į artimiausią knygų parduotuvę arba užsisakyk iš Draugo, kur yra pasirinktinai įvairių leidyklų išleistų knygų. Spalis — lietuviškos knygos mėnuo. Kiekvienas lietuvis tą mėnesį turi įsigyti bent keletą knygų.

× **"Rigoletto"** operos spektakliu susidomėjimas tautiečių tarpe yra didelis. Šį kartą bus tik vienas šios operos spektaklis, kuris kelia baimės, jog vėl gali pritrūkti biletų. Netrukus biletai bus galima gauti įprastose jų platinimo vietose. Spektaklis bus gruodžio mėn. 8 d. 3 val. p. p.

× **Danutė Jakovickienė** su sūnumi Raimondu ir dukrele Rūta iš Hamiltono (Kanados) lankėsi pas savo tėvus Sakalauskus Brighton Parke. Paviešėjusi 2 savaites pas tėvus, padėjusi darbuotis maisto produktų parduotuvėje, grįžo atgal pas savo vyrą į Hamiltoną.

× **Geraldine Panavas** ir inž. Edward Damal jungtuvės įvyks spalio 12 d. 4 v. p. p. Švč. Išganytojo bažnyčioje Evergreen Park, Ill.

× **Dėl 44 svarų** siuntinių siuntimo į Lietuvą "Lėvuo" lietuvių kontora Marquette Parke informuoja, kad tokio svorio siuntinių siųsti į anapus negalima, nors JAV paštas ir pakeitė savo taisykles, kad gali priimti tokio svorio siuntinius — tai JAV vidaus reikalas, nes kiti kraštai nepakeitė savo pašto nuostatų ir sunkesnių kaip 22 svarai siuntinių nepriima. Iš kitos pusės — jei siuntinio vertė peršoka 50 dolerių — tai tokiam siuntiniui reikia gauti iš Washingtono, D. C., leidimą jam išsiųsti. Tokio didelio siuntinio vertė, be abejonės, jau peršoktų 50 dolerių ir jo išsiuntimas susitrukdytų, kol būtų gautas leidimas. Kaikurios parduotuvės pasigavę žinią apie JAV pašto taisyklių pakeitimą deda klaidinančius skelbimus ir tuo suvedžioja žmones.

× **Moksleivių A-kų sąjunga** šių metų spalio mėn. 26 d. Lietuvių auditorijoje ruošia savo tradicinį jaunųjų talentų vakarą. Visa lietuviškoji visuomenė turėtų suprasti ir paremti šias jaunimo pastangas gausiu savo atsilankymu. Parodykim jauniesiems, jog mes gerbiam ir mylim juos, kad jie savo laisvalaikio nenaudoja "komikų" skaitymui ir gulėjimui prie televizijos, bet dirba nuoširdžiai, kad galėtų išaugti ir užimti mūsų vyresniųjų menininkų retėjančias gretas.

× **Chicagos Lietuvių Jaunimo Literatūros** būrelis po atostogų vėl pradeda darbą. Jaunieji literatai po vasaros atostogų susirenka senuosiuose t. jėzuitų namuose, 5541 S. Paulina st., šį šeštadienį 6:30 v. v. Būreliui pirmininkauja stud. Angelė Katelytė. Būrelį globoja rašyt. Aloyzas Baronas. Šio šeštadienio susirinkimo metu žodį į jaunuosius literatūros mylėtojus tars kun. dr. J. Prunskis.

× **L. A. Menininkų klubas** ruošia spalio mėn. 20 d. (sekm. 3:30 v. p. p.) Jaunimo namuose, 5600 S. Claremont ave., Čiurlionio galerijos — pirmojo lietuvių meno muzėjaus — iškilmingą atidarymą.

Klubo valdyba prašo iš anksto liet. organizacijas neskirti tą dieną savo susirinkimų, minėjimų ar kt. parengimų, kad galėtų visi dalyvauti mūsų meno šventėje.

× **Sophie Barcus** lietuviškos kasdieninės radijo programos 25 metų sukaktuvinis parengimas įvyks 1958 metais vasario 5 d. Šio jubilėjaus programai intensyviai ruošiamasi. 25 metai gyvojo lietuviško žodžio tarnyboje — graži sukaktis. Tai mūsų tautinė dvasinė stiprybė, kuri bus apvainikuota sidabro vainiku.

× **Margarita Momkienė,** dainuojanti sopranu, įsijungė į "Fausto" operos moterų chorą. Ji tapo išrinkta to choro seniūne. **Jūratė Navickaitė** išrinkta pavaduotoja. Moterys darbą pradėjo ir intensyviai tęsia repeticijas. Gražu, kad daugiau žmonių įsitraukė į kultūrinį lietuvių darbą.

× **Chicagos Lietuvių Vyrų choras,** Tėvams Jėzuitams mielai sutikus, visas savo repeticijas nuo š. m. spalio mėn. 4 d. perkelia į neseniai pastatytus namus — Jaunimo centrą, 5600 So. Claremont Ave. Tuo pačiu ir visos operų repeticijos vyks minėtose patalpose jau šį penktadienį. Moterų choras taip pat renkasi Jaunimo centre.

× **Chicagos Augštesniosios** Lituanistikos mokyklos vadovybė prašo grąžinti iki lapkričio 1 d. aukų lapus, išdalintus rinkti aukas Č. A. L. M. inventoriaus fondui. Aukų lapai grąžinami: A. Rūgytė, 4332 South Artesian ave.

Reikalinga lietuvių klebonijoje virėja. Viskas moderniškai įtaisyta. Darbas lengvas. Atlyginimas geras. Gyvenimui kambarys patogus. Rašykite "Draugas". Adv. 2320, 4545 W. 63rd St., Chicago 29, Ill.

Dainavos ansamblis išpildys 3 veiksmų muzikinį veikalą "Išeiviai" Balfo rengiamam koncerte šį sekmadienį, spalio 6 d. 5 val. p.p. Marijos Augštesniosios mokyklos salėje.

× **Eedo Karisoo** spalio 5 d. 8 v. v. 25 metų sukakties minėjimo koncertą ruošia Art Institute of Chicago, Fullerton Hall patalpose.

Svečiais solistais į tą koncertą yra pakviesta Alodija Dičiūtė, Otmar Pello, Mary Hanson ir Chicagos švedų vyrų choras. Eedo Karisoo yra dainavęs Kauno, Talino ir Stockholmo operose, dabar būdamas Amerikoje yra dalyvavęs įvairiuose koncertuose. Lietuviai yra kviečiami pagerbti šį dainininką, kuris ne kartą talkino ir lietuvių parengimams.

× **Jonas Gradinskas,** žinomas televizijos bei radijo specialistas bei prekybininkas, po vasaros atostogų vėl pradėjo demonstruoti pačius moderniausius šios srities techninius išradimus.

× **Inž. A. Rudis,** ALRK Federacijos pirmininkas, ir žmona Marija spalio 2 d. iš New Yorko aerodromo išskrenda į Romą dalyvauti Pasauliečių Apaštalavimo kongrese. A. ir M. Rudžiai Romą pasieks spalio 3 d.

× **Chicagos Lietuvių Vyrų choras** dalyvaus programoje atidarant Jaunimo centrą, kurį naujai pastatė tėvai jėzuitai 5600 S. Claremont, Chicagoje. Atidarymo iškilmės įvyks sekmadienį, spalio 6 d., lygiai 3 v. Įėjimas visiems nemokamas.

× **Lietuvių Gailestingųjų Seserų s-gos** baliuje, kuris įvyks š. m. spalio 12 d. Western Ballroom salėje, 3504 So. Western, 8 val. vak., solistams akompanuos muz. Vl. Jakubėnas, šokiams gros Jurgio Akelio orkestras.

× **Chicago Police Fellowship** klubo balius įvyko rugsėjo 29 dieną Sherman Hotel Grand Ball Room. Baliuje dalyvavo miesto majoras ir daug kitų asmenų. Dr. Juozevičius buvo pakviestas dalyvauti kaip svečias Chicago Police Fellowship Club.

× **Balfo pirm. kan. dr. J. Končius** lankėsi Varšuvoje ir aplankė Lenkijos lietuvius. Vėliau apie šį jo nepaprastą lankymąsi toje šalyje bus paskelbta konkretesnių žinių.

KAS KĄ IR KUR

— **Budriko radijo programa.** Šį vakarą Budriko radijo programoje iš stoties WHFC, 1450 kil. nuo 6 iki 7 val. girdėsite gražių lietuviškų dainų, kurias sudainuos žinomas operos solistas Algirdas Brazis. Taipgi bus geros muzikos ir mįslių kontestas. Pereitą savaitę mįslių kontesto dovanas laimėjo: Anna Aleliūnas, 3364 S. Halsted St., laimėjo elektrinį prosą; Jurgis Voldemaras, 4538 S. Hermitage ave., laimėjo antklodę ir Mae Luscak, Beverly Shores, Ind., laimėjo kilimėlį. Ir jūs dalyvaukite konteste. **Pranešėjas**

— **Chicagos futbolo klubas Lituanica** penktadienį spalio 4 d. 8 v.v. rengia klubo narių ir šia sporto šaka susidomėjusios visuomenės susirinkimą. Susirinkimo metu valdybos nariai duos plačius pranešimus iš klubo veiklos. Klubui išaugus į gana didelį ir sportininkais gausų vienetą valdyba jaučia visuomenės bendravimo trūkumą. Atsilankydamas į susirinkimą kiekvienas yra prašomas savo pažiūras ir naujas idėjas mums pareikšti. Klubo valdyba turi didžiausią norą, kaip galima daugiau klubo veiklą išplėsti Chicagos lietuviams pageidaujama linkme. Susirinkimas įvyksta Dubysos salėje (buv. Pučio užeigos patalpose) 2548 West 69th St. **Klubo valdyba**

— **Chicagos Lietuvių Kęstučio** pašalpos klubo mėn. narių susirinkimas įvyks spalio mėn. 4 d. 7 val. p.p. Hollywood svetainėje, 2417 W. 43rd St.

Be eilės svarbių reikalų bus rinkimas likusiam metų terminui nau jo kasininko vietos mirusiojo a.a. Frank Mickaus. Nariai prašomi gausiai dalyvauti. **Valdyba**

CHICAGOS ŽINIOS

Taksiai Chicagoje

Šiuo metu Chicagoje yra 3,740 taksių, iš kurių Yellow taksių bendrovė turi 1,595, Checker — 1,000, toliau — net 18 mažų bendrovių turi 951 taksį ir 194 pavieniai asmenys turi savo taksius.

Dvi didžiosios taksių bendrovės yra iškėlusios bylą Chicagos miestui, reikalaudamos $14,000,000 už sutarties sulaužymą, leidžiant kitoms bendrovėms ir asmenims turėti savo taksius, pirmoj eilėj — veteranams. Tos dvi bendrovės reikalauja, kad būtų atšaukti leidimai veteranams, nes jie nesilaiką miesto nustatytų taisyklių. Tuo gi tarpu veteranai atsikerta, kad Yellow ir Checker bendrovės siekia šioje srityje beveik monopolio, kokį jos turėjo II Pasaulinio karo metu. Tie ginčai dar nebaigti.

Taksių proporcija įvairiuose miestuose yra tokia: New Yorke vienas taksis aptarnauja 665 gyventojus, Chicagoje — 962, Philadelphijoje — 892, Los Angeles — 1,833, Detroite — 1,414.

Ji nesanti turtuolio duktė

Helen Campbell, 54 m. amžiaus, gyvenanti St. Petersburg, Fla., iš turtingo lenko siuvėjo Rozanski paveldėjusi arti $85,000 palikimo, kaipo jo duktė, dabar teisme patvirtino, kad ji nėra Rozanskio duktė, kad palikimas buvo neteisėtai gautas ir prie to ją prikalbėjo laidotuvių direktorius Lucania. Ta moteris, taigi ir Lucania ir dar šeši kiti turės dabar atsakyti kriminaliniame teisme už bandymą neteisėtai pasipelnyti.

Laiveliu į Bahamas

Pete ir Patricia Finley, du čikagiečiai, laiveliu išplaukia į Chicagą. Mississipės upe jie pasieks New Orleans, o paskiau — plauks į Bahamų salas. Apskaičiuoja, kad jiems pragyvenimas dienai, su gazolinu jų laiveliui, kainuos po $3.50. Jie nori kiek ilgiau pastostogauti. Su savimi jie pasiėmė ir šunelį.

Paliko pusę miliono

Frank R. Meyer, kuris 1946 m. pasitraukė iš Inland Steel bendrovės prezidento pareigų, šią vasarą mirdamas paliko turto — pusę miliono dolerių. Mirė turėdamas 77 m. amžiaus. Jis paliko $20,000 dėl 13 giminaičių, $14,000,000 dėl trijų labdaros organizacijų, o likusius — savo sūnui, gyvenančiam River Forest priemiesty.

3,128 gaisrai

Rugsėjo mėnesį Chicagoje ugniagesiai buvo iššaukti 3,128 kartus. Praeitų metų rugsėjo mėnesį Chicagoje gaisrų buvo daugiau — 3,643. Per pirmus devynis šių metų mėnesius Chicagoje gaisrų buvo 29,483. Pereitais metais per tą patį laiką — 30,196.

Sibelijaus kūriniai per radiją

FM radio stotis WFMT (banga 98.7) šio ketvirtadienio vakare 8 val., penktadienį 9 val. v. ir šeštadienį 10 val. v. ir kitomis dienomis transliuos Sibelijaus kūrinius, įrekorduotus per suomių kompozitorių muzikos festivalį, įvykusį šią vasarą Helsinky.

Pabrangs kūrenamos dujos?

Peoples Gas Light & Coke bendrovė, kuri parūpina kūrenamąsias dujas Chicagai, jieško leidimo pakelti mokestį 12%. Priežastis — bendrovė negalinti mokėti nustatytų dividendų ir neturinti reikiamo kapitalo plėsti veikimą. Tą reikalą tiria Illinois Komercijos komisija.

Darbininkų atstovai administracijoj

JAV Skerdyklų Darbininkų unijos prezidentas Ralph Helstein pareiškė pasiryžimą siekti, kad darbininkijos atstovai būtų priimti jei ne su sprendžiamu balsu, tai bent su patariamuoju į skerdyklų bendrovių direktorių tarybas.

$14 milionų rinkliava

Vakar mėras Daley spyrė į 6 pėdų augščio futbolą, tuo pradėdamas didžiulę jungtinę Chicagos Bendruomenės fondo ir Raudonojo kryžiaus rinkliavą, kurios metu tikimasi gauti apie $14,000,000.

Serga 51,000 moksleivių

Chicagoje serga apie 51,000 moksleivių, taigi apie 12½% visų, lankančių mokyklas; maždaug tris kartus tiek, kiek paprastai apie šį laiką sirgdavo. Tiriama, ar čia nebus aziatiškos slogos beprasidedanti epidemija.

Radioaktyvumas ore

Chicagos miestas pasamdė du mokslininku, kurie specialiai įrengtose laboratorijose tirs ir pranešinės Chicagos oro radioaktyvumą.

$590 pabaudų muzikantui

Charles Tolbert, 25 m. amžiaus Chicagos muzikantas, turėjo užsimokėti $590 pabaudų už 13 nusikalimų susisiekimo taisyklėms: 8 kartus jis buvo nubaustas už pergreitą važiavimą, o 5 kartus papildė smulkesnius nusikaltimus. Tos pabaudos susikrovė nuo 1950 metų.

Širdies ataka

Frank Muraska, 47 m. amžiaus, kuris per paskutinius dvejus metus nušovė du banditu, dabar mirė pats, atrodo, susilaukęs širdies atakos.

MALONŪS "ATEITIES" SKAITYTOJAI

"Ateities" redakcija ir administracija daro viską, kad "Ateitis" ištikimai Jus lankytų ir būtumėte ja patenkinti. Bet mes vieni be Jūsų talkos to nepajėgiame padryti. Tad į Jus čia turime keletą labai svarbių prašymų.

Pirmiausia, "Ateities" administracija pritrūko pinigų spaus tuvės išlaidoms apmokėti. Didelė dalis pinigų yra dar pas prenumeratorius. Todėl labai prašome visus prenumeratorius, kurie dar mums skolingi, nedelsiant prenumeratos mokestį atsiųsti.

Antra, "Ateities" prenumeratorių šeima nėra perdaug gausi. Visos mūsų viltys yra moksleiviuose ateitininkuose. Liūdna tiesa, kad nevisi moksleiviai ateitininkai skaito "Ateitį". Labai prašome MAS Centro Valdybą, o taip pat ir kuopų valdybas bei globėjus, padėti visas pastangas, kad visi moksleiviai ateitininkai prenumeruotų ir skaitytų "Ateitį". Kuopų susirinkimuose turėtų būti skaitomi ir diskutuojami "Ateity" spausdinami straipsniai bei keliamos problemos. Tik tokiu būdu moksleiviai uoliau įsijungs į "Ateities" skaitymą. Negali būti moksleivio ateitininko, neskaitančio "Ateities"!

Trečia, "Ateitis" vien iš prenumeratos mokesčių niekuomet neišsilaikė. Jai yra reikalinga piniginė parama iš šalies. Tokios paramos mes esame sulaukę iš ateitininkiškųjų vienetų praeityje, mes jos tikimės ir šiais metais. Labai prašome visus ateitininkiškus vienetus — ASS skyrius, SAS draugoves ir MAS kuopas — dar šiais metais suruošti bent vieną parengimą ir jo pelną paskirti "Ateičiai". Nesvarbu, kiek to pelno liks, — mums kiekvienas doleris yra brangus. Tik visų sutelktos pastangos, nors ir mažomis sumomis, įgalins "Ateitį" ir toliau savo skaitytojus lankytį. Be šios Jūsų paramos mes tikrai negalėsime išsiversti.

Ketvirta, "Ateitis" turi nemažai skaitytojų užsienyje, kurie nepajėgia atsilyginti prenumeratos. Tai Italijos, Vokietijos ir kitų kraštų moksleiviai. Yra geradarių, kurie užsako jiems "Ateitį" ir apmoka prenumeratą. Bet tų geradarių šiemet taip pat mažiau, negu kitada. Administracija būtų labai dėkinga kiekvienam, kuris šiam reikalui paaukotų 3 dol., apmokėdamas "Ateities" prenumeratą tiems moksleiviams, kurie jos apmokėti nepajėgia.

Penkta, "Ateitis" bus tada įdomi, kai visi ją skaitys ir joje bendradarbiaus. Redakcijai reikia ir straipsnių, ir poezijos, ir beletristikos, ir juokų. Visa tai turi eiti iš skaitytojų, kas ir koka forma jiems patinka. Laukiame visų bendradarbiavimo.

Administracija

SUSIRINKIMAS

Kun. Alfonso Lipniūno kuopos mergaičių susirinkimas įvyks penktadienį, spalio 4 d., 7 val. Jurkūnų bute, 6727 So. Campbel Ave. Darbotvarkėje yra numatomi naujos valdybos rinkimai, todėl prašome visas nares dalyvauti. Ypačiai kviečiame visas naujas kun. A. Lipniūno kuopos mergaites.

Būrelio valdyba

× *Raguolis-Baumkuchen* buvo visų mėgiamiausias pyragas Lietuvoje. Dabar galite juo gardžiuotis, vaišinti savo svečius, o ypatingai nustebinti svetimtaučius, nes *Marquette Bakery* savin. Vilius Albrechtas tą nuostabų pyragą kepa pagal lietuvišką receptą. Chicagiečiai gali atvykti arba užsisakyti telefonu: *Marquette Bakery,* 2616 W. 69th St., Chicago 29, Ill. Tel. WAlbrook 5-3471. Už Chicagos norintiems gauti raguolį, jį siunčiame paštu C. O. D.

Mieluosius,
čikagietę ALDONĄ LAUKUTYTĘ ir ilgametį Hamiltono Tautinių šokių grupės dalyvį ANTANĄ LAUGALĮ, sukūrusius lietuvišką šeimą sveikiname ir linkime daug laimės.

Hamilton Ont., Tautinių šokių Grupė.

PADĖKIME ARTIMIESIEMS LIETUVOJE IR SIBIRE

Siunčiame į Lietuvą, SSSR ir kitus kraštus Angliską medžiagų, avalynės, valstų ir maisto siuntinius, taipgi mašinas, muzikos instrumentus ir kita.

SPALIŲ MĖNUO — GERIAUSIAS KALĖDINIŲ SIUNTINIŲ ĮSSIUNTIMUI.

VĖL DIDELI KIEKIAI ir LABAI NUPIGINTOS KAINOS!

No. 7 — 10 sv. cukraus, 10 sv. taukų $16.25
No. 8 — 20 sv. cukraus $11.61
No. 9 — 20 sv. kiaulinių taukų $20.90
No. 30 — 20 sv. kvietinių miltų $10.85
No. 35 — 10 sv. kumpio, 5 sv. Salami ir 5 sv. bacono $32.75
No. 38 — 20 sv. ryžių .. $13.25
No. 46-22 sv. brt. 9 dėž. bacono $28.56
No. 47 — 22 sv. brt. 9 dėž. kumpio 32.88
No. 48 — 20 sv. Salami $30.94
No. 58 — 22 sv. bruto anliškų medžiagų $65.54

No. 49 — 22 sv. bruto $30.75
Sūrio 1000 Gr.
Sviesto 850 Gr.
Šokolado 1000 Gr.
Amerik. cigarečių 60
Kakavos 456 Gr.
Kavos 456 Gr.
Medaus 1368 Gr.
Pieno miltelių 1368 Gr.
Kepimui alyvos 1500 Gr.

Juodas šilkas pamušalui 54 inčų platumo, 5 yardai. Paltui medžiaga, 75% vilnos, pilka, ruda ar mėlyna, 3 y. 4 medžiagos vyriškoms eilutėms, 75% vilnos, pilka lygi, juoda, ruda ir mėlyna dryžiuotos, 14 y.

Visi siuntiniai pilnai apmokėti ir 100% garantuoti, tik į Sibirą pridėti $1.40 už paštą maisto siuntiniams ir $1.80 kitos rūšies siuntiniams.

PATRIA GIFT PARCEL CO.

3741 West 26th St., Chicago 23, Ill. USA Tel. CRawford 7-2126
3305 S. Halsted St. (Alfonsas Kavaliauskas). Tel.: LA 3-2021.
6909 Superior Ave., Cleveland 3, Ohio (Bronius Bražulis).

KAS TIK TURI GERĄ SKONĮ, VISKĄ PERKA PAS LIEPONĮ!

Prekės be brokų, kainos žemiausios Chicagoje, išsimokėjimai iki 3-jų metų. Europos ir Amerikos žymiausių firmų baldai, Televizijos, Šaldytuvai ir visa namams ir ofisams įrengti.

Moderniškiausia lietuvių baldų prekyba Chicagoje
LIETUVIŲ PREKYBOS NAMAI — FURNITURE CENTER, INC.
3222-24-26 So. Halsted St. Victory 2-4226
Atidaryta: pirmadieniais ir ketvirtadieniais 9—9:30, kitom dienom 9—6, sekmadieniais 12—5