MIDWEST INTER-LIBRARY CENTER
5721 COTTAGE GROVE AVE.
CHICAGO 37, ILL.

MIDWEST INTER-LIBRARY CENTER CHICAGO

GRATIS

DRAUGAS
THE LITHUANIAN DAILY FRIEND
PUBLISHED BY
THE LITHUANIAN CATHOLIC PRESS SOCIETY
4545 WEST 63RD STREET CHICAGO 29, ILL.
TELEPHONE LUDLOW 5-9500
LEADING DAILY FOR OVER A MILLION LITHUANIANS

DRAUGAS

THE LITHUANIAN DAILY FRIEND

DRAUGAS
LIETUVIŲ KATALIKŲ SPAUDOS DRAUGIJOS
LEIDŽIAMAS LIETUVIŲ DIENRAŠTIS
SU ŠEŠTADIENINIU MOKSLO, LITERATOROS IR MENO PRIEDU
DRAUGAS ĮSTEIGTAS 1909 M.

Nr. 255 | Price 7 cents | TREČIADIENIS, SPALIO (OCTOBER) 30, 1957 | Kaina 7 centai | Vol. XLI

Koks likimas buvusio Sovietų apsaugos ministerio

Sovietų Sąjungoje vyksta didelis persitvarkymas

Sovietų maršalo Žukovo staigus ir netikėtas pašalinimas iš krašto apsaugos ministerio pareigų ir išstūmimas iš galingojo politbiuro reiškia, jog sovietuose vyksta didelis persitvarkymas, kuris prasidėjo po Stalino mirties.

Sovietų armijoje ir visuomenėje įtakingas maršalas Žukovas buvo atleistas iš eitųjų pareigų jam esant Jugoslavijoj ir Albanijoj. Apie jo atleidimą jis nebuvo painformuotas ligi jo lėktuvas praėjusį šeštadienį nusileido Maskvos aerodrome. Pašalinimas iš politbiuro, į kurį buvo išrinktas tik prieš trejetą mėnesių, reiškia, jog maršalo Žukovo žvaigždė pradėjo temti.

Žukovo pašalinimas pravestas labai atsargiai. Užsienio korespondentams įvesta kieta cenzūra, ko nebuvo Molotovo, Malenkovo ir Kaganovičiaus pašalinimo metu. Vakaruose turima žinių, jog su Žukovo kritimu savo postų neteko ir visa eilė sovietų armijos augštųjų karininkų. Didelis valymas sovietuose yra dar pačiame įkarštyje.

Žukovo pašalinimas reiškia, jog komunistų partijos pirmasis sekretorius N. Chruščev laimėjo politines rungtynes politikoje ir armijoje. Nebėra abejonės, jog dabar N. Chruščev yra galingiau sias sovietų vyras ir eina Stalino keliu.

Žukovo pašalinimo motyvai

Žukov padėjo Chruščevui įsigalėti Kremliaus viršūnėse. Jis padėjo likviduoti Beriją, pašalinti Molotovą, Malenkovą, Kaganovičių ir kitus stalinistus. Dabar ir pats susilaukė panašaus likimo.

Žukovas pašalintas dėl jo populiarumo ir per didelės jėgos telkimo į savo rankas. Nėra gandų, jog Žukov būtų reiškęs nepasitikėjimą Chruščevui ar komunistų partijai. Bet Chruščev jautė, jog į populiaraus maršalo rankas sutelkimas kariuomenės ir slaptosios policijos ateityje gali nuvertinti komunistų partijos ir pirmojo sekretoriaus reikšmę. Chruščev ryžosi visą jėgą sutelkti į savo rankas.

Manoma, jog Chruščevui talkininkavo Jugoslavijos Tito ir Lenkijos Gomulka. Chruščev turėjo visą eilę pasimatymų su Tito ir jis turi viltį, jog Tito vieną dieną vėl pasidarys Maskvos ištikimas tarnas. Chruščev sutiko Lenkijos Gomulkai suteikti daugiau laisvės, kai Žukov grasinęs praėjusį rudenį Lenkijos riaušių metu sutriuškinti Lenkijos neištikimus komunistus kaip uodus.

Spėjama, jog Chruščev yra tikrasis autorius dabartinės krizės Vidurio Rytuose. Žukov pataręs vengti susikirtimų su Amerika, nes atominis karas sovietams gali būti labai nelaimingas. Chruščev čia įžiūrėjo Žukovo kišimąsi į užsienio politikos reikalus. Ilgainiui Žukovo rolė politikos reikaluose galėjo tik stiprėti, todėl Chruščev nutarė veikti nedelsiant.

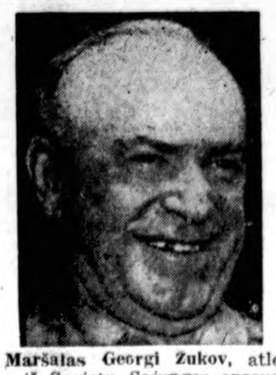

Maršalas Georgi Žukov, atleistas iš Sovietų Sąjungos apsaugos ministerio pareigas. (INS)

Žukov gaus naujas pareigas

Žukov, manoma, nebus žeminamas, kaip daroma su Malenkovu ir Molotovu. Jis gaus kitas pareigas, kurios bus garbingos, bet kuriose jis bus tik ištikimas Chruščevo tarnas. Pradžioje manyta, jog Žukov gali užimti Bulganino postą, bet po pašalinimo iš politbiuro toji galimybė yra sumažėjusi. Jam gali atitekti nereikšmingas ministerio pirmininko pavaduotojo postas, kuriame Žukov savarankiškumo nebeturėtų.

Sklinda gandai, jog Žukov gali būti paskirtas ambasadoriumi Washingtone. Jei tai pasitvirtintų, tai reikštų, jog per Žukovą Maskva siekia geresnio susipratimo su Amerika.

Bet tai tik spėliojimai. Chruščev turi planus, kurie dar neskelbiami. Kiekvienu atveju Maskvoje vyksta didelis persitvarkymas, kurio pasekmėje vaizdžiai ryškėja, jog komunistų partijos pirmasis sekretorius Chruščevas suima visą galią į savo rankas ir darosi naujuoju Sovietų Sąjungos viešpačiu.

St. Daunys

Diskutavo aktualius PET reikalus

WASHINGTON, spal. 29. — Vaclovas Sidzikauskas, Lietuvos delegacijos pirmininkas Pavergtosiose Europos Tautose, kaip tos organizacijos politinio komiteto pirmininkas, kartu su kitais trim PET pareigūnais spalio 25 d. lankėsi Washingtone. Delegacija, kurioje dar dalyvavo PET pirmininkas dr. Vilis Massens, Čekoslovakijos atstovas P. Zenkl ir lenkų — S. Korbonski, buvo priimta valstybės departamente ir diskutavo aktualiuosius PET reikalus.

Delegacija pateikė augštiems pareigūnams PET nusistatymą ryšiumi su Sovietų Sąjungos koegzistencijos ofenzyva Jungtinėse Tautose.

● *Vakarų Vokietijos kancleris Adenauer* vakar patiekė vyriausybės planą ketveriem metam.

Politikos lauke pasižvalgius

Centro komitetas sprendžia Žukovo likimą

MASKVA, spal. 29. — Sovietų Sąjungos komunistų partijos centro komiteto 133 narių šiandien sprendžia Žukovo likimą.

Diplomatiniuose sluogsniuose vyrauja įsitikinimas: Žukov patekęs į nemalonę, kad jis nenorėjęs partijos kontrolės ginkluotose jėgose, kurioms jis vadovavo.

Tačiau United Press korespondentas Whitman Bassow pranešė iš Maskvos, jog Žukovo likimas dar tebesprendžiamas. Ir United Press diplomatinis korespondentas Karol Thaler gavo pranešimą, kad Žukov jau išmestas iš komunistų augščiausio prezidiumo, bet Chruščevui irgi šilta centro komitete — sunku jam surasti sprendimo formulę.

Jis pranešė, kad Kremliuje vykstanti kova dėl valdžios. Diplomatiniuose sluogsniuose kalbama, jog Chruščev užsispyręs pašalinti Žukovą, bet yra politinės staigmenos galimybė — centro komitetas gali šiame ginče sumaišyti Chruščevo planus.

Pavergtų Europos Tautų telegrama

NEW YORK, spal. 29. — Pavergtosios Europos Tautos, šiuo metu esančios savo eilinėje sesijoje, ryšium su Washingtone praėjusią savaitę vykusia JAV prezidento ir britų premjero konferencija jiems pasiuntė telegramą, primindamos jų ankstyvesnius pareiškimus dėl pavergtųjų tautų laisvinimo ir prašydamos, kad tie pareiškimai būtų įgyvendinti JT plotmėje.

Sausros pasekmės

MELBOURNE, Australija, spal. 29. — Australijos kviečių derlius šiemet smarkiai nukentėjo nuo sausros. Kviečių derlius turbūt vienu trečdaliu bus mažesnis negu buvo numatyta.

Gomulka į Maskvą

LONDON, spal. 29. — Lenkijos komunistų partijos vadas Gomulka vyks lapkričio mėnesį į Maskvą dalyvauti sovietų revoliucijos iškilmėse.

Šiaurės Atlanto Gynybos organizacijos (Nato) vadas gen. Lauris Norstad kalbasi su prezidentu Eisenhoweriu Baltuose Rūmuose. Gen. Norstad pasakė, kad Vakarų sąjungininkai atsakytų jėga, jei Rusija užpultų Turkiją. (INS)

Sirija mato naują Turkijos karinę grėsmę?

DAMASCUS, Sirija, spal. 29. — Šiaurės Atlanto Gynybos organizacijos (Nato) vadovybė pranešė, kad Jungtinių Amerikos Valstybių, Britanijos ir Turkijos karinės pajėgos atliks trijų dienų manevrus pietvakarinės Turkijos pajūryje.

JAV, Britanijos ir Turkijos karinės pajėgos manevrus pradės spalio 31 dieną.

Sirijos užsienio reikalų ministerija vakar baiminosi, kad Turkija manevrų metu galbūt puls Siriją.

Sirijos užsienio reikalų ministerija pasiuntė raštus Šiaurės Atlanto Gynybos organizacijos (Nato) nariams. Sirija tuose raštuose sako, kad, girdi, Turkija, pasitikėdama Nato parama, galbūt puls Siriją „galimų agresyvių veiksmų" metu.

Sirija ir Rusija pirmiau kaltino Turkiją, kad ji planuojanti Siriją pulti tuojau po turkų parlamentarinių rinkimų. Turkai praėjusį sekmadienį išrinko naują parlamentą.

* * *

Sirija jieško priekabių. Maskva kursto Siriją. Maskva nenori, kad Sirijos — Turkijos ginčas baigtųsi. Kremlius nori ir toliau gąsdinti karu. Tam reikalui spalio 23 d. paskelbė, kad sovietų armijos prie Turkijos sienos vadu paskyrė maršalą Rokossovskį. Rokossovski valdė Lenkiją, bet turėjo iš jos išsikraustyti Gomulkai Lenkijoje laimėjus. Dabar jis turi gąsdinti Turkiją. Turkija paskelbė, kad sovietai telkia kariuomenę prie Turkijos sienos. Maskva tai paneigė.

Senatorius Green pas Adenauerį

BONN, Vokietija, spal. 29. — Senatorius Theodore F. Green, 90 metų, JAV senato užsienio reikalų komteto pirmininkas, vakar aplankė Bonną. Jis yra baigęs Bonnos universitetą. Senatorius Green (D., R. I.) pusryčiavo su kancleriu Adenaueriu ir prisiminė senas dienas, praleistas prie Reino.

Sekretorius pabėgo į vakarinį Berlyną

BERLIN, spal. 29. — Rytinės Vokietijos ministerio pirmininko pagalbininko Otto Nuschke sekretorius Irmgard Schurwanz pabėgo į vakarinį Berlyną ir paprašė ten politinio prieglobsčio (azylio), vakar pranešė pabėgėlių reikalų komiteto pareigūnai.

● *Kanados ministeris pirmininkas John Diefenbaker* vakar pasakė: Kanada neketina pripažinti komunistinės Kinijos režimo.

Toronte mirė Antanas Pabedinskas

TORONTO, Kanada, spal. 29. — Vakar Toronte persiskyrė su šiuo pasauliu atsargos karininkas Antanas Pabedinskas. Mirė ligoninėje po skrandžio operacijos. Velionis buvo Lietuvos nepriklausomybės kovų savanoris ir vyties kryžiaus kavalierius. Laidojamas Toronte spalio 31 dieną.

Bomba numesta parlamente

Ben - Gurion ir Golda Meir sužeisti bombos

JERUZALĖ, spal. 29. — Bomba, numesta nuo Izraelio parlamento galerijos, šiandien sužeidė penkis ministerius, įskaitant premjerą David Ben - Gurion ir užsienio reikalų ministerę Mrs. Golda Meir.

NEW YORK, spal. 29. — NBC korespondentas Joe Jacobs pranešė iš Jeruzalės, kad rankinė granata, numesta Izraelio parlamente, šiandien lengvai sužeidė premjerą David Ben - Gurion ir užsienio reikalų ministerę Golda Meir.

Kitas ministerių kabineto narys Moshe Shapiro sunkiai sužeistas, pasakė korespondentas.

Jis pasakė, jog granata buvo numesta nuo balkono į parlamento grindis, bandant nužudyti Ben - Gurion'ą ir kitus augštus pareigūnus.

Užpuolikas, jis pastebėjo, areštuotas.

Užsienio klausimai buvo sprendžiami, kai parlamente sprogo bomba.

Aduan Menderes, Turkijos ministeris pirmininkas. Jo vadovaujama demokratų partija laimėjo parlamentariniuose rinkimuose praėjusį sekmad. Šiuose rinkimuose mažiau atstovų pravedė į parlamentą negu praėjusiais. (INS)

Chruščev kalbėjo šešias valandas prieš Žukovą

BERLIN, Vokietija, spal. 29. — Sovietų diplomatiniai sluogsniai rytiniame Berlyne šiandien pranešė, kad maršalas Georgi Žukov nuo praėjusio šeštadienio sulaikytas (areštuotas) Kremliuje.

Sakoma, jog Žukov apkaltintas komunistų partijos centro komitete, kad jis palaikęs „asmenybės kultą".

Vakar Kremliuje posėdžiavo komunistų partijos centro komiteto nariai, bet tarp jų nebuvo Žukovo. Ir Londono komunistų Daily Worker korespondentas iš Maskvos savo reportaže, patvirtintame Maskvos cenzūros, praneša, kad Žukov kaltinamas „asmenybės kulto" formavimu.

Kieta Chruščevo kalba

Berlyno šaltiniai teigia, kad komunistų partijos centro komiteto posėdis buvo labai karštas, kai partijos sekretorius Nikita Chruščev kalbėjo daugiau kaip šešias valandas prieš maršalą Žukovą.

Chruščev kaltino maršalą Žukovą, jog jis raudonąją armiją naudojęs kaip savo nuosavybę, norėdamas ją pajungti savo tiks lams, o ne partijos ir valstybės interesams.

Komunistų partijos centro komiteto posėdis turėtų baigtis šiandien vakare ar rytoj. Centro komitetas turbūt paskelbs, kodėl Žukovas buvo pašalintas iš Sovietų Sąjungos apsaugos ministerijos ir partijos prezidiumo.

Chruščev esąs tikras, jog daugumas centro komiteto narių parems jo kaltinimus prieš Žukovą, kurį palaiko maršalas Sokolovsky.

Bijo sukilimo

Kiti centro komiteto ginkluotų pajėgų nariai, įskaitant maršalą Ivan Konev, Varšuvos pakto armijų vadą, ir apsaugos ministerio pagalbininką maršalą A. M. Vasilevsky, būsią Žukovo opozicijoje, galvoja diplomatiniai sluogsniai.

Komunistų centro komitetui posėdžiaujant, Maskva buvo nukirsta nuo kitų Sovietų Sąjungos dalių, kad nesukiltų Žukovo šalininkai ginkluotose pajėgose.

Sovietų šaltiniai sako, kad Žukov bus uždarytas Kremliuje netrukus po to, kai jis grįžo praėjusį šeštadienį iš Albanijos.

KALENDORIUS

Spalio 30 d.: šv. Alfonsas Ridrigietis; lietuviški: Skirgalis ir Validė.

Saulė teka 6:20, leidžiasi 4:49.

Naujas V. Vokietijos finansų ministeris

BONN, Vokietija, spal. 29. — Fritz Schaeffer, dažnai kritikuotas dėl Vakarų Vokietijos finansinių varžymų, perkeltas iš finansų ministerio posto Adenauerio kabinete į teisingumo ministerio postą naujame kabinete. Nauju finansų ministeriu paskirtas Franz Etzel, Europos anglies ir plieno telkimo įstaigos vicepirmininkas.

Egiptas pakorė du arabus

CAIRO, Egiptas, spal. 29. — Du Gazos arabai, šnipinėję Izraelio naudai, vakar pakarti Zagazag kalėjime Cairo miesto šiaurėje. Moussa Suleiman Oweida ir Hamid Suleiman Eleido prieš vienerius metus buvo pasmerkti mirti kariniame tribunole.

Nobelio laureatas Chicagoje

CHICAGO, Ill. — Į Chicagą yra atvykęs Nobelio premiją laimėjęs autorius Albert Camus ir šiandien, trečiadienį, 8 v. v. Hillel fondo organizuojamose paskaitose kalbės patalpose, esančiose 5715 S. Woodlawn Ave.

TRUMPAI IŠ VISUR

● *David Sarnoff*, Radio Corp. of America pirmininkas, buvęs brigados generolas, vakar įspėjo, kad laisvas pasaulis turi dar penkerius metus sulaikyti žmonijos žlugimą. Per tą laiką Jungtinės Amerikos Valstybės ir Sovietų Sąjunga bus ištobulinusios tarpkontinentines raketas. Todėl laisvas pasaulis turi imtis psichologinio karo ofenzyvos, nes Sovietų Sąjungoje vyksta vidaus sukrėtimai, kuriuos galima panaudoti laisvės propagandai. Laisvas pasaulis turi laimėti šal tą karą, kad sustabdytų karštą karą, pasakė Sarnoff.

● *Louis B. Mayer*, judomųjų paveikslų gamintojas, 72 metų, vakar mirė Žinia gauta iš Hollywood, Calif.

ORAS

Oro biuras praneša: Chicagoje ir jos apylinkėje šiandien — giedra.

Bolševikinių vadų kritimo ir kilimo dienoraštis

Stalinui mirus prasidėjo grumtynės dėl diktatoriaus vietos ir dėl vietos prie raudonųjų kapitalistų valdžios. Štai kas atsitiko kai 1953 m. kovo 5 d. mirė Stalinas.

1953 m. kovo 6 d. George Malenkov užėmė Stalino vietą.

1953 m. kovo 14 d. Nikita Chruščev tampa komunistų partijos generaliniu sekretorium.

1953 m. liepos 10 d. Lavrenti Berija, generalinė Stalino ranka naikinant savus ir užimtų kraštų gyventojus, NKVD viršininkas, yra areštuojamas, gi tais pačiais metais gruodžio 23 d. jam įvykdoma mirties bausmė.

1953 m. rugsėjo 12 d. Chruščev tampa pirmuoju komunistų partijos sekretoriumi.

1955 m. vasario 8 d. Malenkov pasitraukia iš premjero vietos ir jo vietą užima Nikolai Bulganin. Marš. Georgi Žukov tampa karo ministeriu.

1956 m. birželio 1 d. Sovietų Sąjungos užsienių reikalų ministeris Molotovas yra pašalinamas ir jo vietą užima Dimitri Šepilov, buvęs Pravdos redaktorius.

1957 m. vasario 15 d. Šepilov pašalinamas iš ministerio vietos ir užsienio reikalų ministeriją užima Andrei Gromyko. Tais pačiais metais birželio 22—29 d. bolševikinėse viršūnėse vyksta valymas ir iš kompartijos prezidiumo išmetami Molotov, Malenkov, Kaganovič ir degraduojami kiti augšti komunistai, kaip antikomunistinė grupė.

1957 m. spalio 26 d. Žukov atleidžiamas iš gynybos ministerio vietos.

Kas seks toliau bolševikinėse pjautynėse dėl valdžios, paaiškės vėliau.

VĖLIAUSIŲ ŽINIŲ SANTRAUKA

— Sovietų Sąjungos komunistų partijos vadas Nikita Chruščev vakar pasakė, kad pašalintam iš apsaugos ministerio pareigų Žukovui bus duotas kitas darbas. „Mes dar nenutarėm, kokį jam darbą duosime, bet jis gaus kvalifikuotą darbą", pasakė Chruščev laikraštininkams Turkijos ambasados priėmime.

— Prancūzijos prezidentas Coty vakar paprašė radikalą socialistą Felix Gaillard, 37 metų, sudaryti naują prancūzų vyriausybę, atmetus parlamentui Guy Mollet pasiūlytą ministerių kabinetą.

— JAV apsaugos departamentas įsakė karinėms pajėgoms nemažinti $1,700,000,000 išlaidas, kurias kongresas paskyrė moksliniams tyrinėjimams šiais fiskaliniais metais.

— Sirija ir Sovietų Sąjunga pasirašė ekonominio ir techninio bendradarbiavimo sutartį, kuria bus stiprinamas Sirijos ekonominis gyvenimas.

— Irano delegatas Nasrollah Entezam Jungtinėse Tautose vakar pakvietė Siriją įsijungti į laisvąjį pasaulį ir išspręsti Sirijos ginčą su Turkija.

— Turkijos ambasadorius Selim Sarper Amerikai, Britanijos valstybės ministeris Allan Noble ir Prancūzijos atstovas Guillaume Georges - Picot Jungtinėse Tautose pareiškė, kad Saudi Arabijos karaliaus Saud pasiūlymas tarpininkauti tarp Sirijos ir Turkijos dar tebegalioja.

SKAUTYBĖS VELIAS

Redaguoja psktn. ROMUALDAS VISKANTA
Adresas: 4003 So. Francisco Ave., Chicago 32, Ill. Tel. YA 7-8588

PRISIMINKIME!

Vėlinių vakaro proga

Neverkit pas kapą narsiųjų draugų
Kas krito kovoj, — tie didvyriai
Kiekviena kova reikalinga aukų,
Laimingi už Laisvę numirę!
MAIRONIS

Dar taip neseniai gimnazijos salėje, pilni jaunatviško užsidegimo pynėme eglių vainikus ir rišome gyvomis bei dirbtinėmis gėlėmis papuoštas, žvakutėmis apstatytas puokštes. Jiems, bolševikų kalėjimuose nukankintiems, rytų fronte kritusiems ir tiems mums neatmenamais laikais paklojusiems gyvybes prie Giedraičių ir Širvintų. Sekančios dienos vakare buvo rūkas, gilus ir bekraštis, kaip mūsų meilė tiems kapų smėlyje besilsintiems, ir atrodė, kad po rūko šydu tie mirusieji ėjo kartu su mumis kryželių miesto takais. Tą vakarą kapinės degė didele pašvaiste nuo žvakučių šviesos, gi mes, jauni gimnazistai, pagauti kalbėtojo žodžių, rodos girdėjome traškančius šūvius, kalėjimo raktų žvangėjimą, mirštančiųjų paskutinius šūkius ir pasiryžome niekad, niekad tų kryželių neužmiršti. Tai buvo 1943 metų Vėlinės.

Visai neseniai atėjo laiškai iš Sibiro. Rašė sesuo. Toji, kuri dar paliko gyva. Rašė apie gimnazijos draugus, drauges. "Petras, Jurgis, Bronius paliko gulėtuvoje, Genė ir Onytė neišlaikė Sibiro šalčių... Linas ir Juozas žuvo tuoj po karo, o Antanas be sveikatos dabar grįžo į Lietuvą"... Laiške maišėsi vardai tų pačių klasės draugų, su kuriais anų Vėlinių išvakarėse kartu pynėme vainikus gimnazijos salėje ir kapinėse degėme žvakutes. Kartu ir pasiryžome tada.

Ruduo barsto paskutinius lapus ir Vėlinės vėl čia pat. Tik dabar mes toli nuo anų kryželių, nuo lauko smilga paženklintų Broniaus, Jurgio ir Lino kapų, toli nuo sniegu apšalusio Genės kapo. Mes toli, kartais ne vien atstumu, laiku, bet ir mintimis. Tą Vėlinių vakaro pasiryžimą jie išlaikė, o mes?... Ar mes pajėgiame bent žvakutę jiems uždegti, būdami čia patogioje užuovėjoje.?

Reikia minutę sustoti ir prisiminti juos. Tuos, kurie gal ir nenešiojo rūtelės ar lelijos ženklelio, bet kurie tuos pačius idealus turėjo giliai širdyje ir jais gyveno tol, kol jų gyvybės siūlą nukirto kruvinoji komunistinės vergijos ranka. Vėlinių vakarą tie mūsų sesių ir brolių plačiai išmėtyti kapai nelaukia mūsų ašarų, garsių atodūsių ar puošnaus paminklo. Jie laukia mūsų pasiryžimo ir darbų. Jų kelią tęsime, tardami kartu su poetu: "Geresnio paminklo didvyriams nebus, kaip vykdymas jų idealo". **Žemės dulkė**

DETROITE JUDAME

Spalio 13 d. įvykusioje Gabijos tunto skaučių sueigoje oficialiai pradėjo savo pareigas naujoji tuntininkė psktn. Jūratė Pečiūrienė, pasirinkdama sau padėjėja psktn. A. Rastenytę. Perskaityti Lietuvių Skaučių Seserijos ir Gabijos tunto įsakymai.

Skautės išreiškė padėką buv. tuntininkei psktn. Ž. Šimoliūnienei, padovanodamos medžio dro žinį — Vytį. Taip pat pasveikino savo naująją tuntininkę J. Pečiūrienę, įteikdamos puokštę gėlių.

Sueigoje pirmą kartą prisistatė naujai susiorganizavusios jūrų skautės, sudarydamos dvejų valčių Jūratės laivą. Jūrų skautėms vadovauja dar iš Lietuvos prityrusi jūrų skaučių vadovė Irena Laurinavičienė.

Atsilankiusi į sueigą L. Skaučių Seserijos Vadijos narė v. s. K. Kodatienė padėkojo nuoširdžiai dirbusiai buv. tuntininkei Želvyrai ir pasveikino naująją tuntininkę Jūratę, įteikdama simbolinę dovanėlę — medinę žvaigždę su keturiomis išpieštomis rūtų šakelėmis, taip pat jūrų skaučių naujajai vadovei Irenai įteikė "pirmąjį laivelį" — mažą medinį dubenėlį, palinkėdama tik su skautiška idėja ir lietuviška dvasia išplaukti į plačiuosius vandenis. Visoms kitoms vadovėms ir skautėms palinkėjo mielo ir darnaus darbo.

Naujoji tuntininkė padėkojo sveikinusioms, entuziastingai kviesdama visas tunto skautes prie džiaugsmingo skautiško darbo.

Sueiga praėjo labai jaukioje skautiškoje nuotaikoje, visos skiltys ir visos mergaitės turėjo pasirodyti čia pat greitomis sukurtoje savo programoje. Sueiga pradėta ir baigta daina "Lietuva, brangi"... Išsiskirstyta pakilioje dvasioje.

Tuntas savo rudens darbą pradės skaučių dienomis, kurios įvyks lapkričio 2 ir 3 d. Dalyvaus visos tunto skautės, o taip pat eilės skautininkų bei skautų vadovų, kurie pasižadėjo talkininkauti paskaitomis, pašnekesiais ir praktine programa.

Psktn. A. Banionis, kuris turėjo laimę dalyvauti šią vasarą Anglijoje įvykusioje jubilėjinėje džiamborėje, spalio 13 d. skaitė Detroite skautų vadovams ir vadovėms paskaitą. Paskaitoje nušviete ne vien patirtus savo įspūdžius, bet kartu vaizdžiai pasakojo kovas ir pastangas skautų vadovybės už savo teisių atgavimą Tarptautiniame Skautų Biure. Taip pat parodė ir iš Anglijos atsiveztus jubilėjinės stovyklos filmus. Dalyvavusieji yra dėkingi už įdomią ir turiningą paskaitą. **K.**

MŪSŲ PASTOGĖJE

— **Sunkioje fin. padėtyje** atsidūrusiam "Lituanus" į talką atėjo akademikai skautai. Jų iniciatyva Toronte sudarytas "Lituanus" Remti Komitetas spalio 15 — lapkričio 1 d. visoje Kanadoje paskelbė žurnalo paramos vajų. Komitete yra pirm. B. Vaškelis, A. Banelis, B. Grigaitytė, K. Manglickas ir J. Matulionytė. Malonu pastebėti, kad pirmieji trys yra skautai akademikai. A. S. S. Toronto skyrius "Lituanus" žurnalui pirmasis paaukojo 50 dolerių. "Lituanus Remti Komiteto įgaliotine Wellando lietuvių kolonijoje yra sesė Nijolė Bersėnaitė.

— **Chicagos oro skautų dr-vė** su vyresnėmis skautėmis šį mėnesį iškylavo prie Devil Lake ežero Wisconsine. Šio ežero nuostabiai žavinga apylinkė davė puikią progą iškylautojams palaipioti jo uolotomis pakrantėmis ir pasigėrėti žavinga gamta. Visi grįžo įspūdžių ir malonių atsiminimų kupini.

— **Senj. Povilas K. Dirkis** išrinktas Lietuvių Studentų Sąjungos Chicagos skyriaus pirmininku.

— **LSB I JAV rajono vadeivos** pareigas pradėjo eiti energingas ir darbštus psktn. Algis Banevičius. Sudaryta nauja rajono vadija sekančios sudėties: skautų vyčių skyriaus vedėjas psktn. J. Raškys, skautų sk. skltn. A. Saulaitis, jr., vilkiukų sk. psktn. J. Benešiūnas, jūrų sk. sktn. Ig. Petniūnas ir tautinio lavinimo psktn. G. Vildžius. Nuo lapkričio 1 d. rajono vienetų veikla skiriama Lietuvių Skautų Sąjungos 40 metų sukakčiai atžymėti. Visi vienetai jau dabar raginami telkti lėšas tautinei stovyklai 1958 m. vasarą, kad į ją galėtų važiuoti visi skautai.

(Nukelta į 7 psl.)

Mes pasirengę padėti Jūsų giminėms Lietuvoje ir Sibire
MES SIUNČIAME VISKĄ KĄ JŪS PAGEIDAUJATE.
Jūsų patogumui kalbame įvairiomis kalbomis.

pamušalai. 2 poros kojinių, 2 pr. vyr. kojinių 2sk
A 1 Medžiaga penkiems vyr. kostiūmams 3½ yard. kiekv. ir pamušalai. 2 poros kojinių, 2 pr. vyrų kojinių, 2 skarelės $78.79
A 2 Medžiaga trims vyr. kostūmas 3½ yrd. kiekv. Pamušalai trims kostiūmams $47.00
A 3 Oda 2 poroms aulinių batų su priedais augštos kokybės Medžiaga dvejiems vyr. kostiūmams, Dveji pamušalai, 2 skarelės $76.00
A 4 Medžiaga trims vyr. kostiūmams su pamušalais, Medžiaga trims moteriškiems kostiūmams, 4 yard. kiekv. 2 poros kojinių 2 poros vyr. kojinių 1 Skarelė $81.65

Jūsų patogumui Jūs galite rašyti visomis kalbomis
AL'S EXPORT-IMPORT GIFT PARCEL SERVICES
243 Granby Street, Hartford, Connecticut
Telephone CH 22609

ATNAUJINAME NAMĄ!
DIDELIS PAVYZDŽIŲ PREKIŲ
IŠPARDAVIMAS
40% NUOLAIDA
LOVOMS, STALAMS, LEMPOMS, PARLOR SETAMS IR ŠIMTAM KITŲ PREKIŲ.
Taip pat didelis pasirinkimas naujausių ir moderniškiausių rakandų, TV, vėsintuvų, šaldytuvų, pečių, veidrodžių ir kt.
F. A. RAUDONIS ir N. BERTULIS, sav.
ROOSEVELT FURNITURE Co.
2310 W. Roosevelt Road Telef. SEeley 3-4711
Krautuvė atidaryta sekmadieniais nuo 11 iki 4:30.

KAZYS ČESNAUSKAS
6444 SO. TROY ST.
Telef. WAlbrook 5-7670 ir GIbson 8-4938
● Generalis kontraktorius naujų namų statybai, įvairiems remontams ir namų pertvarkymams ● Turime didelį patyrimą namų statyboje. ● Patys atliekame cemento ir medžio darbus. ● Apkainavimai nemokamai.

STATYBAI IR NAMŲ PATAISYMUI PRISTATOM Visokių Rūšių MEDŽIAGĄ
CARR MOODY LUMBER CO
STASYS LITWINAS, Pres.
3039 So. Halsted St.
Tel. VIctory 2-1272
Apkainavimą ir Prekių Pristatymą Teikiame Nemokamai.
Raštinė atidara kasdien nuo 8 val. ryto iki 6 val. vakaro Šeštadienais iki 3 val. vakaro

IŠ ARTI IR TOLI BALDŲ PERKRAUSTYMAS
Naujas specialus didelis sunkvežimis su pilna apdrauda. Pigus ir sąžiningas patarnavimas.
R. ŠERENAS
2047 W. 67th Pl. Chicago, Ill. WAlbrook 5-8063

VIRŠ 15,000,000 Amerikos gyventojų žino,
kad taupyti apdraustose Taupymo ir Skolinimo Bendrovėse yra saugu ir peninga.
Universal Savings and Loan Association užtikrina saugumą ir gražų pelną.
Saugumą užtvirtina Suvienytų Valstybių valdžios agentūra iki $10,000.00 kiekvienam indėliui ir reikalingi rezervai, o pelną — patyrusių ir sąžiningų vedėjų pastangos.
Galite taupyti atvykdami asmeniškai ar per laiškus. Bus greitas ir draugiškas patarnavimas.
Dėl paskolų ir visais finansiniais reikalais kreipkitės į:
UNIVERSAL SAVINGS AND LOAN ASSOCIATION
1800 S. Halsted Street, Chicago 8, Illinois

VIKTORO KOZICOS
Lietuviškas gazolino stotis ir auto taisymas
Atliekami motoro remontai, lyginimo, dažymo darbai ir keičiamos dalys
CALL-ME-MOTORS CO.
5759 S. WESTERN AVE. PR 8-9533

Vestuviu nuotraukos ir augštos rūšies fotografijos mūsų specialybė
PRECIN PHOTO STUDIO
(Incorporated)
EDVARDAS ULIS, sav.
4058 Archer Avenue
Telefonas Virginia 7-2481

DR. J. ir K. AGLINSKAI
GYDYTOJAI IR CHIRURGAI
5430 S. Kedzie Ave.
Priima ligonis pagal susitarimą. Iš valandos skambinti telefonu HEmlock 4-1562 nuo 2 iki 9 val. p. p. kasdien išskyrus trečiad. ir šeštad.
Res. tel. GRovehill 6-5603

Tel. ofiso WA 5-3010, rez. PR 6-7333
DR. ANTANAS ALEKNA
GYDYTOJAS IR CHIRURGAS
1601 W. Garfield Blvd.
Val. — Pirmad., antr., ketv., penkt. 1—4 ir 6—8; šeštad. 1—4; trečiad. uždaryta

DR. ANNA BALIUNAS
AKIŲ, AUSŲ, NOSIES IR GERKLĖS LIGOS
Priteikiu akinius
6322 South Western Avenue
Val. kasdien 10-12 val. ir 7-9 val vak. Šeštadieniais 10-12 val. Trečiadieniais uždaryta. Kt. laiku susitarus
Ofiso telefonas: PR 8-3229
Res. telef. WAlbrook 5-5076

DR. VL. BLAŽYS
PLAUČIŲ IR VIDAUS LIGOS
4701 South Damen Avenue
Kampas 47-tos ir Daman Ave.
Val. kasdien nuo 6—8 val. vak. Šeštad. 2—4 val. vak.
Trečiad. ir kitu laiku pagal sutartį
Telef. ofiso LAfayette 3-6048
Rez.: WAlbrook 5-3048

Tel. ofiso HE.4-5849, rez. HE 4-5824
DR. PETER T. BRAZIS
GYDYTOJAS IR CHIRURGAS
2434 West 71st Street
Val. Pirm. ketvir. penkt. 1-4 ir 7-9
Antr. 1-6, treč. ir šešt. pagal sutartį, sekm. uždaryta.

DR. Z. DANILEVIČIUS
GYDYTOJAS IR CHIRURGAS
6317 South Western Avenue
Chicago 29, Ill
Telefonas REpublic 7-4900
Rezidencija: GRovehill 6-8161
Pašimatymai pagal sutartį

DR. T. DUNDULIS
GYDYTOJAS IR CHIRURGAS
4157 Archer Avenue
Ofiso val.: nuo 2-4 ir nuo 6-8:30 v. vak. Šeštadieniais nuo 2 iki 4 popiet
Trečiadieniais pagal sutartį
Ofiso tel. VIrginia 7-0036
Rezidencijos tel. BEverly 8-8244

Ofiso HE 4-1414, arba RE 7-9700
Rez. RE 7-6867
DR. B. GAIŽIUNAS
GYDYTOJAS ir CHIRURGAS
Spec. akušerija ir moterų ligų
2454 West 71st Street
(71-os ir Campbell Ave. kampas)
Val.: kasdien 1—3 ir 6—8 val. vak. Šešadieniais 1—4 p. p. Trečiadieniais uždaryta.

Ofiso telef. YArds 7—1166
Rezidencijos — STewart 3-4511
DR. J. GUDAUSKAS
GYDYTOJAS IR CHIRURGAS
756 West 35th Street
(kampas Halsted ir 35-ta gatvė)
VAL. 1—4 ir 6:30—8:30 p. p. kasdien išskyrus trečiadienius Atidara šeštadieniais 1—4 val.

Tel. ofiso PR 6-3838, rez. RE 7-9199
DR. A. JENKINS
GYDYTOJAS IR CHIRURGAS
(LIETUVIS GYDYTOJAS)
2500 West 63rd Street
VAL. kasdien nuo 2—4 p. p. ir 7:30 iki 9 val. Trečiad. ir šešt. uždaryta.

Telefonas GRovehill 6-1595
DR. ALDONA JUŠKA
AKIŲ LIGŲ SPECIALISTĖ
— PRITAIKO AKINIUS —
Valandos: 9—12 ir 7—9 v. v. pagal susitarimą išskyrus trečiadienius
2422 W. Marquette Road

Ofiso ir buto tel. OLympic 2-1881
DR. F. V. KAUNAS
GYDYTOJAS IR CHIRURGAS
1407 So. 49th Court, Cicero
Kasdien 10—12 ir 4—7 val. Trečiad. ir šeštad. tik 10—12 val.

Tel. REliance 5-1811
DR. WALTER J. KIRSTUK
GYDYTOJAS IR CHIRURGAS
3925 West 59th Street
Val. Pirmad., antrad., ketvirtad. ir penktad nuo 1—4 p. p. 6:30—8:30 val. vak. Trečiad. ir šeštad. 1—4 v. p. p.

Tel. ofiso ir buto OLympic 2-4159
DR. P. KISIELIUS
GYDYTOJAS IR CHIRURGAS
4938 W. 15th St., Cicero
Kasdien 1-3 val. ir 6-8 val. vak., išskyrus trečiadienius.
Šeštadieniais 12 iki 4 popiet

Ofiso telef. LAfayette 3-3210, jei neatsiliepia, šaukite KEdzie 3-2868
DR. EMILY V. KRUKAS
GYDYTOJA IR CHIRURGĖ
4146 S. Archer Ave.
VAL. Kasdien popiet nuo 12-2:30 v. Vak. pirm. antr., ketvirt 6-8:30 v. Trečiad. tik susitarus.

DR. IRENA KURAS
(Gydytoja ir Chirurgė)
KUDIKIŲ IR VAIKŲ LIGŲ SPECIALISTĖ
7156 South Western Avenue
(MEDICAL BUILDING)
Pirmad., antrad., ketv. ir penktad. nuo 11 val. ryto iki 1 val. p.p. ir nuo 6 v.—8 val. vakare. Trečiad. nuo 11 val. ryto — 1 v. p. p. Šeštad. 11 val. ryto iki 3 val. popiet
Office tel. RE 7-1168
Res. tel. WAlbrook 5-3765

Tel. ofiso — HE 4-1202 arba REp. 7-9700. Namų — PR 6-4732
DR. A. MACIŪNAS
CHIRURGAS
2454 W. 71 St. (71 ir Campbell av.)
Valandos: pirmad., ketvirtad., šešt. nuo 1 iki 4 val. p.p., antrad. ir penktad. nuo 5 iki 8 val. vak.

Ofiso HE 4-1818, arba RE 7-9700
Rez. PR 6-9801
DR. J. MEŠKAUSKAS
GYDYTOJAS ir CHIRURGAS
Specialybė — vidaus ligos
2454 West 71st Street
(71-os ir Campbell Ave. kampas)
Val.: kasdien 9—11 ryto ir 4—8 v. v.
Šeštadieniais 9—11 ryto ir 2—4 p. p.
Trečiadieniais uždaryta.

DR. JULIJA MONSTAVIČIUS
GYDYTOJA IR CHIRURGĖ
Office: 10748 South Michigan Ave.
Buto 1653 W. 103 St., Beverly Hills
Val.: kasdien nuo 6 v. v. iki 9 v. v.,
Val.: kasdien nuo 6 v. v. iki 9 v. v., išskirus trečiad. Šeštadieniais nuo 1 iki 4 val. popiet
Tel.: Ofiso — PUllman 5-6766
Buto — BEverly 8-3946

Ofiso HEmlock 4-5815
Rez HEmlock. 4-3751
DR. A. NARBUTAS
PLAUČIŲ IR VIDAUS LIGOS
2745 West 69th Street
(priešais Šv. Kryžiaus ligoninę)
Priima pagal susitarimą

DANTISTAS
DR. J. A. PAUKŠTYS
4253 So. Whipple Street
(Arti Archer Ave.)
Valandos: nuo 10 iki 12; 2—6; 7-9. Šeštad 10—12. Trečiad. uždaryta
LAfayette 3-4949
Namų — CEdarcrest 3-7786

DR. VLADAS PRUNSKIS
GYDYTOJAS IR CHIRURGAS
3259 South Halsted Street
Kasdien 3—7 val. vak. Šeštad. nuo 1—5 val. vak.
Trečiad. ir kitu laiku pagal sutarimą
Ofiso tel. Victory 2-1484. Resid. 2437 W. 62nd St., tel. Republic 7-8818.

Ofiso telefonas — BIshop 7-3535
DR. AL. RAČKUS
GYDYTOJAS IR CHIRURGAS
4342 Archer Avenue
(Kampas Kedzie ir Archer)
VAL. kasdien nuo 2:00 iki 9:00 v.
Trečiad. ir sekmad. tik susitarus

Tel. TUrner 3-9902
DR. J. RIMDZUS
CHIROPRACTOR
1428 Broadway, Gary, Indiana
Val.: pirm. ir treč. 3-8 val. vak., šešt. 10-12 val. prieš piet. Kitu laiku pagal susitarimą.

DR. ZIGMAS RUDAITIS
SPEC. CHIRURGINĖS IR ORTOPEDINĖS LIGOS
2745 West 69th Street
Priešais Šv. Kryžiaus ligoninę
Telef. REpublic 7-2290
VAL.: Pirm., antr., Ketv., penkt. nuo 9 iki 11 ryte ir nuo 6:00—8:00. Šešt. nuo 2:00—4:00. Trečiad. ir kitu laiku susitarus telefonu.

DR. ANT. RUDOKAS, Opt.
Tikrina akis ir pritaiko akinius, keičia stiklus ir rėmus
4455 S. California Ave. YA 7-7381
Val.: 10 ryto iki 8 vak. (trečiad. uždaryta), šeštad. 10 ryto iki 3 v. p. p.

PLATINKITE "DRAUGĄ"

P. ŠILEIKIS, O. P.
Orthopedas - Protezistas
Aparatai [illegible] Med. bandažai. Spec. pagalba kojom (Arch Supports) ir t. t.
Val. 9-4 ir 6-8 Šeštadieniais 9-1
ORTHOPEDIJOS TECHNIKOS LAB
2850 W. 63rd St., Chicago 29, Ill
Tel. PRospect 6-5084

DR. J. J. SIMONAITIS
GYDYTOJAS IR CHIRURGAS
Naujas adresas: 4255 W. 63rd St
Ofiso tel. REliance 5-4410
Rezid. telef. GRovehill 6-0617
Valandos: 1-3 p. m., 6-8 p. m
Penktad. tik po pietų.
Trečiad. ir šeštad. pagal sutartį

Ofiso tel. CLiffside 4-2896
Rezidencijos: LAfayette 3-1173
DR. P. STRIMAITIS
GYDYTOJAS IR CHIRURGAS
1724 West 47th Street
(Kampas 47th ir Hermitage)
Val.: nuo 2 iki 4 ir 6 iki 9 v. vak
Šeštad. nuo 2 iki 6 val., išskyr. sek

DR. FL. TALLAT-KELPŠA
Ofisas 20 North Wacker Drive
(Civic Opera House, kamb. 858)
Val. kasd. 12—4
Tel. CEntral 6-2294
5002 West 16th Str., Cicero
Val. kasdien 5-8, šeštad. 1-2 val
Tel. TOwnhall 3-0959
Kitu laiku ir trečiad. susitarus
Rezid. tel. HEmlock 4-7080

DR. VYT. TAURAS
GYDYTOJAS IR CHIRURGAS
(Bendra praktika ir moterų ligos)
Ofisas ir rez.: 5100 S. Western Ave.
Tel. PRospect 8-1223 arba WE 6-5577
Ofiso val. Pirm. 8-10 v. v., Antr., Treč. ir Penkt. 6-9 val. vak., Šeštad. 2-4 val. popiet ir sulig susitarimu.

Tel. ofiso HE 4-2123, rez. GIb. 3-6195
DR. V. P. TUMASONIS
CHIRURGAS
2454 West 71st Street
(71st ir Campbell Ave.)
Val.: pirmad. ir ketvirtad. 5—9 v. v. Antrad. ir penk. 1—5; Šeštad. 2—4. Treč. uždaryta.

Telefonas GRovehill 6-2823
DR. A. VALIS-LABOKAS
GYDYTOJAS IR CHIRURGAS
Specialybė: AKUŠERIJA ir MOTERŲ LIGOS
2524 West 69th Street
(69-os ir Maplewood Ave kampas)
Valandos: nuo 1—4 ir 6—8 vak. Šeštadieniais nuo 1—4 p. p.

Tel. ofiso PRospect 6-9400
Rezid. PRospect 6-9400
DR. ONA VAŠKEVIČIUS
(Vaškevičiūtė)
GYDYTOJA IR CHIRURGĖ
6248 South Kedzie Avenue
Val. kasdien 1-3 p. p. ir nuo 6-8 val. vak. Šeštad. 1-4 p. p. Trečiadieniais ir kitu laiku tik susitarus.

Tel. ofiso VIctory 2-1581
Rez. VIctory 2-0742
DR. V. VILEIŠIS
GYDYTOJAS IR CHIRURGAS
802 West 31st Street
Kamp. Halsted ir 31-mos gatvės
Priėmimo valandos kasdien: 1-4 p.p. ir nuo 6-8 v.v. šeštad. 1-4 val. popiet

Tel. ofiso PR. 3-6446, rez. HE.4-3151
DR. F. C. WINSKUNAS
GYDYTOJAS IR CHIRURGAS
2420 West Marquette Rd.
Val. nuo 2 iki 4 p. p.; 6 iki 8 v.
Trečiad. ir šeštad. pagal sutartį

DR. P. Z. ZALATORIS
GYDYTOJAS IR CHIRURGAS
1821 So. Halsted Street
Tel. ofiso CA. 6-0257, rez. PR. 6-6659
Rezid. 6600 S. Artesian Ave.
VAL. 11 v. r. iki 3 p. p.; 6—7 v. v.

DR. G. SERNER
LIETUVIS AKIŲ GYDYTOJAS
Virš 25 metų patyrimo
Tel. YArds 7-1829
Pritaiko akinius
Kreivas akis ištaiso
Ofisas ir akinių dirbtuvė
756 West 35th Street
Val. nuo 10 iki 2, nuo 6 iki 8, trečiad. nuo 10-12, penktad. 10-2 ir šeštadieniais nuo 10 iki 2 val. p.p

Išėjo iš spaudos nauja
ANATOLIJAUS KAIRIO
trijų veiksmų komedija iš lietuvių gyvenimo
J. A. Valstybėse
DIAGNOZĖ
Kaina: $2.00, 150 pusl.
Užsakymus ir pinigus siųskite:
DRAUGAS
4545 West 63rd Street,
Chicago 29, Ill.

DRAUGAS
THE LITHUANIAN DAILY FRIEND
4545 West 63rd St., Chicago 29, Illinois Tel. LUdlow 5-9500

Entered as Second-Class Matter March 31, 1916, at Chicago, Illinois Under the Act of March 3, 1879

Member of the Catholic Press Ass'n
Published daily. exept Sundays, by the Lithuanian Catholic Press Society

SUBSCRIPTION RATES
$10.00 per year outside of Chicago
$12.00 per year in Chicago & Cicero
$10.00 per year in Canada
Foreign $12.00 per year

PRENUMERATA:	Metams	½ metų	3 mėn.	1 mėn.
Chicagoj ir Ciceroj	$12.00	$6.50	$3.50	$1.50
Kitur JAV ir Kanadoj	$10.00	$5.50	$3.00	$1.25
Užsienyje	$12.00	$6.50	$3.50	$1.50

Redakcija straipsnius taiso savo nuožiūra. Nesunaudotų straipsnių nesaugo, juos grąžina tik iš anksto susitarus. Redakcija už skelbimų turinį neatsako. Skelbimų kainos priešingiesiems gavus prašymą.

TURKIJA PO RINKIMŲ

Ilgoką laiką viso pasaulio spauda kasdien linksniavo Turkijos vardą. Visą laiką ją piktai puldavo komunistinis frontas. Ypač pastaruoju laiku ją šmeižė ne tik spaudoje, bet ir Jungtinėse Tautose. Bet nė Sirijai, nė kitiems Turkijos kaimynams nebuvo ir nėra pavojų būti užpultiems, bet tie didieji pavojai buvo ir tebėra pačiai Turkijai. Kas gi sudrumstė vandenis Artimuose Rytuose, kas gi ruošia karui taikią Siriją, kas ginkluoja Egiptą ir kitas valstybes, jei ne Sovietų Rusija.

Tiesa, kad Turkija ginklavosi, kad jos krašto išteklius čiulpia gausi armija, bet negi galėjo būti kitaip, kai sovietiniai budeliai drauge su savo bendrakeleiviais nuolat tykojo ją užpulti. Turkija turėjo ir turi būti stipriai apsiginklavusi, kad išsaugotų savo krašto laisvą ir nepriklausomą gyvenimą. Jei turkai būtų laiku nesusigriebę sustiprinti savo saugumą, jei Jungtinės Amerikos Valstybės būtų laiku neatėjusios jiem pagalbon, jei būtų nepaskelbta ir neįgyvendinta Trumano Doktrina, Turkija šiandien būtų buvusi prispausta purvinuoju Kremliaus batu. Tas pats būtų įvykę ir su Graikija. Tų tautų laiku padarytų susivokimų ir JAV pagalbos dėka, jos ir šiandien tebėra nepriklausomos valstybės. Dėl to Maskvai ir pikta, nes jos nepalaužiamai stovi ant bolševikų kelio ekspansijai per jų teritorijas. Pagaliau, jei ne tas laiku padarytas susivokimas, Turkijoje būtų buvusi pasmaugta demokratija ir ten nebūtų galėję įvykti toki laisvi, demokratiški ir slapti parlamento rinkimai, koki įvyko praėjusį sekmadienį.

Šiuos Turkijos rinkimus sovietai kaip tik norėjo sutrukdyti, skleisdami visokiausias provokacijas ir šmeižtus prieš demokratinių turkų partijų vadus. Bet turkai, pasitikėdami savo demokratine santvarka ir Vakarais, kuriems turkų dauguma yra draugina ir dėkinga, komunistų nepabūgo, drąsiai ėjo į rinkimus. Ir, kaip jau buvo pranešta, demokratų partija, kuriai vadovauja ministeris pirmininkas Adnan Manderes, rinkimus laimėjo ir todėl Turkijos vidaus politikos gyvenimas ir toliau eis normaliu keliu. Nors ir buvusio prezidento Ismet Inonu respublikonų partija yra antikomunistinė ir provakarietiška, todėl vidaus politikoje nebūtų žymių pakitėjimų, jei ir ji būtų laimėjusi; kad laimėjo valdančioji partija — dar geriau, nes jai išreikštas pilniausias pasitikėjimas jos priešsovietiniame nusistatyme. Šitoks pasitikėjimas yra labai reikšmingas, o šiuo metu net reikalingas ir džiuginantis. Turkija ir toliau pasilieka Nato šulu. Premjeras Menderes dabar dar drąsiau galės reikštis šioje tarptautinėje organizacijoje. Dar labiau sustiprėjusi antikomunistinė Turkijos laikysena žymiai daugiau reikšmės turės dabartinės Artimųjų Rytų krizės eigoje ir vakariečių užsimojimuose sulaikyti tolimesnę sovietų agresiją ir apsaugoti laisvąsias tautas nuo komunizmo.

Stipriai besilaikanti Turkijos demokratija, nepaisant šiuo metu ten esančių ekonominių sunkumų, ir praėjusio sekmadienio rinkimai, pademonstravę demokratinį tautos sąmoningumą, teikia naujų vilčių laimėti kovą su demokratijos priešais, pirmoje eilėje su komunizmu.

KREMLIAUS BIUROKRATIJOS KOVA

K. TAURUS

Konkurencija neegzistuoja

Logiškai galvojančiam nesunku suprasti, kodėl Kremliuje kova tarp augštųjų vadų vyksta nuo pirmųjų dienų. Ji virė Lenino eroje, sustiprėjo ir sužiaurėjo Stalino epochoje. Diktatoriaus baimė turi dideles akis. Konkurencija čia nepakenčiama. Sena draugystė ir bendra kova neegzistuoja. Baimė verčia įtarti ir nepasitikėti geriausiais savo draugais ir bendraminčiais. Stalinas, siekdamas diktatoriaus sosto, nuklojo kelią geriausių savo draugų ir bendros idėjos vyrų lavonais. Jam neegzistavo nei sena pažintis, nei draugystė, nei idėjos, nei pasižymėjimai kovoje. Užteko mažo įtarimo ir įsivaizduoto nepasitikėjimo, kad būtų sunaikintas. Baimė pavertė jį teroristu ir sadistu lygiai paprasto žmogaus, lygiai augščiausio rango komunisto ar komunistinės idėjos teoretiko.

"Kolektyvinė valdžia"

1955 m., Malenkovui kapituliavus, jo vietą užėmus Bulganinui ir pirmuoju sekretoriumi tapus Chruščevui, pirmą kartą buvo deklaruota "kolektyvinės valdžios" koncepcija. Jau su Malenkovu pasirodė, kad Stalino taktika naikinti savo konkurentą sušvelnėjo. Mikojanui ir Chruščevui pasmerkus vieno valdymo "kultą" ir Staliną pavertus kriminaliniu nusikaltėliu, atrodė, kad baigėsi savo konkurento naikinimo era. Tačiau šis dėsnis pilnai nepasitvirtino, nes netrukus buvo likviduota Berijos — Dekanozovo — Kruglovo "gauja". Propaganda jiems priskyrė didžiausius nusikaltimus ir paties Stalino nusikaltimų vykdytojų rolę. Bet nepasitikėjimas ir baimė pilnai išsivystė dvynukų (Bulganino ir Chruščevo) kelionėse visur kartu, pradedant Genevos konferencija, baigiant Indija, Pietryčių Azija ir Britanija. Pagaliau šiais metais kelionėse į R. Vokietiją ir Rumuniją Bulganino svitoje nebuvo. Jo vietoje atsirado Mikojanas, tariamasis užsienio prekybos ekspertas. Vadinas, tarp augštųjų Kremliaus vadų susidarė atviras ir viešas trynimasis. Šis faktas iškilo birželio mėnesį, kai paskutinieji Stalino "draugai" (Molotovas, Malenkovas, Kaganovičius ir Šepilovas) buvo pašalinti iš augštųjų partijos centrinio komiteto ir prezidiumo postų.

Šioje kovoje, kaip skelbė spauda, marš. Žukovas suvaidinęs lemiantį vaidmenį ir išgelbėjęs Chruščevą ir jo politiką nuo prezidiumo pasmerkimo. Prieš Chruščevą išėjo net jo dvynukas Bulganinas ir Vorošilovas. Žinovų teigimu, tik Žukovo popularumas ir įtaka bei raudonosios armijos valdymas sulaikė stalininkus nuo griežtesnės kovos su Chruščevu.

Tito ir Gomulkos pranašavimas

Dar spalio 25 d. Chicagos "Sun-Times" kolumnistas Joseph Alsop tame dienraštyje patalpino straipsnį "Tito Says Zhukov is Soviet Boss". Rašydamas iš Varšuvos teigė, kad Tito pasakė, jog jam pats Chruščevas paskutiniame susitikime Rumunijoje pasakęs, kad marš. Žukovas dabar valdo ne tik krašto apsaugos pajėgas — armiją, bet ir visų rūšių policiją. Vadinas, Žukovas buvo laikomas pačiu stipriausiu žmogumi sovietinėje imperijoje. Toliau korespondentas rašė, kad karo meto Žukovo geri draugai majorai Vasiljevas ir Nekrošovas dabar yra pergrupuotos sovietų policijos faktinieji viršininkai. Esą Vasiljevas valdąs KGB, Nekrošovas — MVD. Kada Stalinas nugrūdo Žukovą į nežymią Odesos apygardą, tai Nekrošovas ir Vasiljevas buvo pasiųsti į Sibiro darbo stovyklą Vorkutoje ir dirbo kasykloje Nr. 8. Vėliau jie buvo kalėjime. Tik Staliniui mirus ir Žukovui pakilus iki krašto apsaugos ministerio pavaduotojo, jie buvo iš kalėjimo paleisti. Šiuos faktus patvirtino ir du Austrijos daktarai — Hans Baumert ir Rafael Span, kurie šiuo metu gyvena Vienoje. Jiems teko su tais majorais vargti ir stovykloje, ir kalėjime. Jie jau kalėjime sakė, kad po Stalino mirties Žukovas bus galingiausiu žmogumi Rusijos komunizmo hierarchijoje. Be to dar prisimintinas Londono "Intelligence Digest" (Nr. 226) vieno korespondento pranešimas, kuriame buvo aiškiai pasakyta, kad jau dabar Rusiją valdo maršalų ir generolų grupė. Jis tai grupei priskyrė marš. Žukovą, Konevą, Sokolovskį, admirolą GoršKovą (vyr. raudonojo laivyno vadą) ir generolus Kurasovą su Antonovu. Esą jauni ir energingi generolai Kurasovas ir Antonovas, stipriai remiami marš. Konevo, laikėsi to dėsnio, kad "nepražiopsotų veltui progų". Visų jų priešakyje stovėjo marš. Žukovas. Mes turime pripažinti, kad Tito ir Gomulka yra gerai informuojami apie Kremliaus vadų tarpusavį rungtyniavimą ir kovojimą. Žukovas kaip tik Titą buvo palikęs po aplankymo ir slaptų pasitarimų. Ir Rytų Vokietijos iš Tito pusės pripažinimas laikomas Žukovo nuopelnu. Jeigu jie suteikė korespondentui panašias informacijas ir tvirtinimus, reiškia, kad jie ne spėliojo, bet rimtai sakė ir žinojo padėtį geriau, kaip kurie kiti žinovai. Tačiau po poros dienų Maskvos radijo paskelbimas, kad Žukovas atleistas iš krašto apsaugos ministerio pareigų ir jo vieton paskirtas maršalas Malinovsky, sudaro staigmeną ir rimtą mįslę.

Žukovas ir Malinovsky

Abu yra armijos maršalai. Žukovas turi 61 metus, Malinovsky — 59. Pirmasis laikomas II Pasaulinio karo herojumi — Stalingrado išgelbėtoju ir Berlyno paėmėju. Malinovsky laikomas Tolimųjų Rytų ekspertu ir kariautoju su japonais. Jis kariavo su vokiečiais ir Ukrainioje. Bet po Stalingrado labai iškilo Žukovas ir pasidarė populiariausiu raudonosios armijos maršalu. Tada ir Malinovsky turėjo pasiduoti Žukovui ir klausyti jo vadovybės, nes pats Stalinas davė armijai tokias direktyvas. Būdamas ambicingas, Malinovsky nelabai simpatizavo Žukovui; kai kas sako, jog tapo jo asmeniniu priešu ir labai vengė draugystės, nors Žukovas, 1955 m. Malenkovo paskirtas krašto apsaugos ministeriu, vėl tapo jo tiesioginiu viršininku; nors buvo Tolimųjų Rytų vyriausiu vadu, bet tekdavo atsilankyti ir Maskvoje arba jis buvo inspektuojamas vietoje. Ir žinovų išvedžiojamoje "juntos" klikoje nebuvo matyti Malinovskio pavardės. Reiškia, Malinovskio ambicingumas tapo priešingu nusistatymu ir šalta laikysena prieš Žukovą. Ir, kada jis pakeitė Žukovą, kyla atviras klausimas, ar tik nebus Žukovo žvaigždės kritimo pradžia.

Politiniai spėliojimai

Visi pripažįsta staigmeną, bet nevisi prileidžia, kad Žukovas būtų pažemintas. Daugiau sako, kad Žukovas gaus augštesnį postą ir daugiau galios turinčią vietą. Neprileidžia, kad Chruščevas galėtų drįsti jį smerkti ir žeminti, nes Žukovas yra labai populiarus ir liaudyje, ir armijoje bei jos vadų sluogsniuose. Belgrado politiniai sluogsniai neprileidžia jokių pažeminimo galimybių. Jie teikia šiam pasikeitimui pilną Žukovo pakilimą ir didesnės galios paėmimą į savo rankas. Pilnai prileidžiamas minesterio pirmininko postas su stipria tos vietos galia ir reikiama politine stiprybe.

Washingtonas sako, kad Žukovas neturi sunkumų ir jam ne gresia joks pavojus karjerai. Laiko gudriu manevru į pakilimą ir didesnės galios paėmimą į savo rankas. Šį įvykį skiria ir Turkijos bei Sirijos susikirtimui, kuriam triukšmą ir pavojingumo toną davė Chruščevas ir jo slaptoji politinė kombinacija. Jaučiamas dėl to skirtingas Žukovo ir Chruščevo nuomonių susikirtimas. Žukovas ne nori padėties gilinti, bijodamas skaudžių pasekmių, o Chruščevas rizikuoja. Londonas tikrosios savo nuomonės dar nespėjo pareikšti. Bet ji mažai skiriasi nuo Washingtono. Jungtinėse Tautose reiškiamas nustebimas, nes ten buvo turimos informacijos, kad Žukovas yra tas asmuo, kuris Sovietų Sąjungoje kyla ne dirbtine ir teroro garbe, bet liaudies prisirišimu ir pilnu jam pritarimu. Padėties išryškėjimo ilgai laukti nereikės. Paaiškės, ar Žukovo pakeitimas sukels audrą ar bus normalus reiškinys. Ypatingos reakcijos laukiama armijoje ir jos augštųjų vadų sluogsniuose. Kas jau aišku, tai tas, kad šis atvejas yra rimtesnis, kaip paskutinis stalininkų iššlavimas iš Kremliaus ir centro komiteto viršūnių. Palūkėsime ir pamatysime — spėlioti neapsimoka. Kantrybė duos geriausią ir teisingiausią atsakymą.

Šv. Petro Bostono parapijos Jaunuolių benas Amerikos Legiono parade, Atlantic City, N.J., rugsėjo 16 d. Kartu su Amerikos vėliava benas neša ir Lietuvos vėliavą.

ĮSIGYKITE DABAR

AUKSO KIRVĮ?

Ar matėt, ar skaitėt šitą nuostabią gražiausių lietuviškų pasakų knygą?

Būtinai nusipirkit! Bus džiaugsmo visiems — didiems ir maziems. Platintojams didelė nuolaida. Sukrauta:

Knyga iliustruota, dailiai išleista ir pigi — tik $2.50.

"DRAUGAS"
4545 West 63rd Street
CHICAGO 29, ILL.

Spaudoj ir gyvenime

Daug beraščių pasaulyje

Jungtinių Tautų švietimo, mokslo ir kultūros organizacijos (UNESCO) gen. direktoriaus dr. Luther Evans pateiktos statistikos duomenimis vadovaujantis yra nustatyta, jog pasaulyje apie pusė jo žmonių nemoka nei skaityti, nei rašyti.

Šioje statistikoje yra pažymėta, jog visame pasaulyje esama 700 milionai beraščių ir tai neskaitant vaikų iki 15 metų amžiaus. Labiausiai atsilikę žmonės yra kaikuriose Azijos šalyse, kaip Afganistane, Jemene, kur iš 100 žmonių tik nuo 1 iki 5 moka skaityti ir rašyti. Indijoje skaitančiųjų bei rašančiųjų tėra tik 15%.

Minima statistika rodo, jog visiškai atsikratyti beraščiais negali ir pačios kultūringiausios tautos. Pavyzdžiui, Vakarų ir Šiaurės Europoje yra 1—2% beraščių, kurie yra silpnapročiai ar šiaip įvairius defektus turį žmonės. Sov. Sąjungoje beraščių skaičius yra didesnis negu normalus — apie 5%. Amerikoje jų yra apie 4 milionai, arba 2.5%.

Kituose kraštuose beraščiai sudaro tokį procentą: Portugalijoj — 44, Graikijoj — 26, Bulgarijoj —24, Rumunijoj, — 23, Ispanijoj — 17.

Premija už taikos išlaikymą

Norvegijos parlamento komitetas, kuris kasmet skirsto Nobelio taikos premiją, šiemet išrinko buvusį ilgametį Kanados užsienio reikalų sekr. Lester Pearson, kaip daugiausia taikos reikalams pasidarbavusį žmogų pasaulyje.

Vienas iš didžiausiųjų Pearsono nuopelnų taikos srityje yra Jungtinių Tautų ginkluotųjų pajėgų sudarymas dėl taikos tarp Egipto ir Izraelio valstybių išsaugojimo. Jis pereitą žiemą šį klausimą išdėstė Jungt. Tautų posėdyje ir, gavęs visuotinį pritarimą pavedė Kanados kariuomenės dalį, kaip pagrindą tokios ginkluotoms pajėgoms sudaryti. Šios pajėgos dar ir dabar tebesaugo Egipto - Izraelio pasienį Gazos ir Akabos įlankos srityje.

Vakarų Vokietijos spauda

Vak. Vokietijose spauda dabartiniu metu pasiekė savo žydėjimo laikotarpį ir dabar čia pasirodo 1,464 dienraščiai su bendru 17.3 milionų tiražu. Šis skaičius yra truputį mažesnis už prieshitlerinių laikų visos Vokietijos tiražą, kada jis siekė 25 milionus. Bet 1938 metais, kada nacių propagandistai kontroliavo spaudą, tiražas buvo nukritęs iki 16 mil.

Šiuo metu vokiečiai gali pasirinkti laikraščių, palaikančių įvairias pažiūras ar opinijas. Tačiau laikraščių, propaguojančių komunistinės idėjas, čia beveik nebėra.

Plačiausiai skaitomi bei įtakingiausi yra šie laikraščiai: Frankfuter Allgemeine Zeitung, Sueddeutsche Zeitung Stuttgarter Zeitung, Die Welt. Paskutinis iš jų yra įsteigtas anglų tuoj po karo, bet vėliau parduotas Hamburgo leidėjui Alex Springer'iui.

Nauja valiutą Rytų Vokietijoj

Spalio mėn. 13 dieną Rytų Vokietija iš apyvartos išėmė senąsias markes, sakant, jog jomis naudojasi spekulantai ir imperialistų šnipai. Tą dieną R. Vokietija aklinai uždarė sieną su Vakarais ir ėmė keisti senąsias markes į naujai išleistąsias.

Apie šią reformą gyventojai iš anksto nieko nebuvo painformuoti, nes, kaip valdžia sako, buvo bijomasi, jog nesužinotų "priešas". Buvo staiga pranešta, jog senoji valiuta negalioja ir reikia ją pakeisti naująja, kurios kiekvienam žmogui tedavė tik 300 markių. Kas turi banke daugiau kaip 300 markių, turi pasiaiškinti komunistams tardytojams, kaip jie tuos pinigus sutaupė. Gyventojų pinigai bankuose bei taupymo bendrovėse yra konfiskuoti. Atrodo, kas turi daug pinigų, bus apšauktas spekuliantu, liaudies priešu bei kitais epitetais, kas sovietiniame rojuje yra labai madoje.

Edv. Šulaitis

Pasaulio pabaisa

Kaip yra, kad komunizmas, taip pasibaisėtinas savo teorijose ir taip pražūtingas savo pasekmėse, įsiplėtė ir piečiasi? Todėl, kad rado tinkamą dirvą, tai yra: 1. tautos yra nusilpusios tikėjime ir susiskaldžiusios politikoje; 2. pas krikščionis šiandien jaučiama organizuotumo stoka ir aiškaus supratimo apie religiją; 3. socialinis teisingumas neturi meilės, supratimo ir realumo; 4. kolektyvinis įsiutimas džiaugsmui betkuria kaina.

Atėjo rimta, jei nesukrečianti ir pavėluota, valanda. Tik dabar suprato, kad neužtenka apsisaugoti nuo priešo, pasiliekant vien defenzyvoje. Tokia taktika yra labai pavojinga ir rizikinga. Reikėjo Amerikai jau seniai išeiti iš apkasų ir mestis į ofenzyvą. Kada jau priešas namuose, pervėlu šokti prie ginklų paruošimo.

Vyriausias komunizmo šefas Chruščevas gana aiškiai pagrūmojo Amerikai ir jos sąjungtams, sakydamas, jog užtenka gyventi iliuzijomis, mes laikysimės kietai iki galutinės komunizmo pergalės prieš buržuazija. Tuose nuovylos žodžiuose glūdi gana tragiška realybė. Raudonasis Antikristas galėtų perlėkti pasaulį, pareikalaudamas nemažaiašarų, kraujo ir gyvybių.

Popiežius Pijus XII nenuilstančiai atsišaukė ir atsišaukia į krikščioniškąją sąžinę, kad ji ryžtingai pabustų gelbėjimui žmonijos, esančios rimtame pavojuje. Lemiamoji valanda jau išmušė!

B. Mikalauskas

JANIS KLIDZEJS

Mėlynosios Naktys

ROMANAS

VERTĖ A. LEITIŠKIS

(TĘSINYS)

Tyla. Būsime seni? Andriui atsidarė toks lyg nematytas langas: esame dar jauni, bet būsime seni... Troško kažko. Degsi — būsi anglis. Sudegsi — būsi pelenai. Senas! Tu dar nesi buvęs jaunas!

Tamsą perskrodė ryški žaibo šviesa, ir Andrius matė Intos akis, kurios buvo valganos.

Troško kažko. Būsi kartą senas?

Ar taip turėjo būti ar ne, bet taip atsitiko: Andrius staiga pritraukė Intą prie savęs ir surado jos lūpas. Lyg išsigandęs ir kartu linksmas, gėrė iš jų jaunystės džiaugsmą. Dar ir dar.

— Andriau....

— Inta?.. Marytė... — galvojo Andrius, ir jame dūko audra. Skausminga, troškinanti ir kaprizinga. Inta glostė Andriaus ranką.

Audra, dangų laužydama ir žemę draskydama, buvo nudardėjusi toliau. Žalia, skaisti šviesa apšvietė žemę.

Visi išlindo iš daržinės ir augštai kėlė kojas, brisdami sumirkusia žole. Dar juokėsi ir šūkavo kaip paukščiai. Inta buvo linksmesnė už visas.

— Kaip gražu... po audros! Norėčiau kiekvieną medelį ir žolelę nuglostyti.

Taip džiūgavo Inta, ir Andrius pažiūrėjo į ją ir pamatė — iš tikro mergaitė šį akimirksnį buvo daili, tarsi pražydusi kažkokiu nematomu staigiu grožiu, kuris nušvietė jos veidą kaip saulėtekis. Andrius jautė lyg ir džiaugsmą, bet kartu lyg ir nusikaltimą prieš skausmingame grožyje žydinčius prisiminimus.

Ar mirusieji gyvena? Taip, gyvena. Bet ar todėl gyvieji savo žemiškąjį gyvenimą neturėtų gyventi, bet turėtų tik gyventi atsiminimuose apie kartą buvusįjį gyvenimą kartu su mirusiaisiais?

Aštrus klausimas.

46.

Jaunystė visas jai priklausančias širdis nešė karštais vėjo sparnais, nežiūrint, ar jos gyveno džiaugsme, darbe, nuodėmėje, liūdesyje ar kitame kokiame nors dar nepajustame sielos atsiskleidime. Taip laikas nebėgo, bet stačiai lėkė, ir šio skubėjimo ir neramumo nuojautų todėl pilna buvo ši visko trokštančioji širdis.

Pagaliau ir Andrius buvo šio neramiojo ir audringojo būrio tarpe: jis buvo įstojęs į universitetą, agronomijos fakultetą.

Dar praeitą vasarą jo draugai Kalnietis, Pakuras, Smildzianytė ir Žaugra buvo klausę, į kokį fakultetą jis stos. Andrius nebuvo pasakęs. Dabar visiems buvo didelė staigmena. Andrius Rugajus agronomijos fakultete!

— Andriau, ką tu esi padaręs! — sakė Kalnietis.

— Kaip tai?

— Bet šis fakultetas tau nepritiks... Kiek mes tave pažįstame, tai...

— Ar aš nesugebėsiu karves melžti?

— Ne tai... bet...

— Duokite —patį velnią išmelšiu.

Kalnietis, Pakuras ir Smildzianytė juokėsi ir tylėjo.

— Tu grojai smuiku kadaise... Rašei gerus rašomuosius...

— Nesirūpinkite. Tais pačiais pirštais galima karves ir velnius melžti ir taip pat smuiku groti. Aš negalvoju apie tą mažąją, kurią galima į petį įremti, bet apie tokį smuiką, kurio stygos skambėtų po visą pasaulį!

— Jei turi gintis, tai moki tai padaryti visai poetiškai, — sakė Pakuras.

— Na, gerai, gerai, pone agronome. Kiek nujaučiame, tu nori būti kartu žemės ir karvių misionierius, — juokėsi Jakupanas. — Iš esmės mes jau neturime teisės įsimaišyti, kad tu studijuotum vieną ar kitą dalyką, bet mes, kaip tavo mokslo draugai, kurie tave ilgai ir gerai pažįstame, mums atrodo, kad tavyje yra kitokios nuotaikos... Tau reikėtų pasirinkti ką nors iš humanitarinių mokslų.

— Humanizmas! Ha, ha! Svajonė su ružavais sparneliais... Dabar žmoniškumas ir grožis tik tiek turi vertės pasaulio akyse, kiek didelis plieno kumštis jį saugoja. Nenoriu būti grynojo, silpnojo grožio specialistas. Šį sunkiojo svorio ir didžiųjų matavimų laikotarpį man tokiu būti iš tikro gėda. Noriu kaiką kietesnio, svaresnio, galingesnio, kad tai galėtų apsaugoti grožį.

(Bus daugiau)

1/2% PADIDINA DIVIDENDĄ!

CRANE SAVINGS AND LOAN ASS'N
2555 WEST 47th STREET Lafayette 3-1088
B. K. Pietkiewicz, prez.; E. K. Pietkiewicz, sekr. ir advokatas
Mokame aukštus dividendus. Keičiame čekius. Parduodame ir perkame valstybės bonus. Taupytojams patarnavimai nemokamai.
Pradėkite taupyti atidarydami sąskaitą šiandien. Apdrausta iki $10,000
Darbo valandos: pirmad. ir ketvirtad. nuo 9 iki 5 val. vakaro, antr. ir penk. 9 iki 5, treč. uždaryta. Šeš. nuo 9 iki vidurdienio

PAŽIŪRĖKIME PLAČIAU

GEDIMINAS GALVA

P. V. Širvydas š. m. spalio 10 d. "Draugo" skiltyse aiškina, kad primerkta akis tik pusę mato. Geri šauliai užmerkę vieną akį kita taikliai suranda taikinį. Ne kitaip darė ir pasakiškasis laisvės šaulys W. Tell.

Zoe Oldenburg (The Awakened, 1957 m., Panteon, 9 p.) skelbia: "Kaip žavu turėti akis, tikras mėsos akis, kurios regi ugnį, nors negalima rankomis paliesti; turėti rankas, kurias ugnis nusvilina. Žavu būti šiame pasaulyje, kuris valdomas griežtų įstatymų, kurių nevalia apeiti. Neapeinami įstatymai ir šviesa, darą pasaulį prasmingu, yra mano neperžengiamoji siena, tikrovė, be kurios tebūtume niekngais šešėliais".

Klaidžiojimai prie bedugnės

Būčiau laimingas, jei savo tvirtinimu suklysčiau, kad p. V. Širvydas, besisukaliojant apie miglų pridengtą bedugnę, smilgų viršūnėles bando karpyti apeidamas piktžoles. Negera, kad miglas jis palaiko kilimu ar net uolomis. Blogiau, kai jis neaprėpia visumos ir iš dalies išvadas daro. Tačiau blogiausia — jo užsimojimas iškreipti tai, ko nepajėgia nugincyti.

Kai pateikiau Pijaus XII ištraukas, liečiančias karo pateisinimą, jis tuojau sušunka: "Nejau G. G. nori ir Šv. Tėvą Maskvos pusėje įrikiuoti?" Negražiai darote p. Širvydai.

Kaikas kitas pradėjo akmenėliais laidyti. Ir kai jų visas rėtis sugrąžinamas, taria: "Aš tai ne aš, nes mano portretas kitoks, kaip aš jį įsivaizduoju". Gi tikrajam p. V. Širvydui primenu, kad popiežius spalio 5 d. kiekvieną kataliką įpareigojo kovoti prieš komunizmą. Jei jūsų nepalenkė įsirikiuoti kovon lietuvių tautos kančia, tikiu, būsite palenktas paskatinimo. Gaila, kad autorius klaidingai įsivaizduoja ne tik savo portretą, bet iškreipia ne tik mano, bet ir kitų samprotavimus. Būtų pravartu, kad priešininkas imtų ir perskaitytų to paties A. Maceinos, kurio pavardę mini, straipsnį "Trys europiečio iliuzijos komunizmo akivaizdoje" (Į Laisvę, Nr. 12). Pirmoji prielaida, kad bolševizmas pats nugarmės, kaip J. F. Dulles tvritina, antroji — sudemokratės, trečioji — sukrikščionės. Iš ankstesnių išvedžiojimų matyti, kad ir p. V. Širvydas pasišovė pirmąją atstovauti, nors ji tiek pat tikra, kaip jo užsimojimas ma ne sutapdinti su N. Chruščevu.

JAV kryžkelės

Progai pasitaikius, jis vis tą patį primena: Marshall planas, Atlanto sąjunga, Korėjos karas, Trumano doktrina, Eisenhowerio užsimojimas Artimuose Rytuose. Per neapsižiūrėjimą jis praleido SEATO, ANZUS, Bagdado ir eilę kitų santarvių. Jis pamiršo Berlyno blokadą ir kietą nusistatymą komunistinės Kinijos atžvilgiu. Jis net nepaminėjo retaliation — atsikirtimo strategijos, kuri buvo anksčiau panaudota negu paskelbta. Greičiausia sąmoningai nepriminė visuotinės strategijos, kurios pobūdis per kelis metus iš esmės yra pakitėjęs ir t. t.

Man susidaro įspūdis, kad priešininkas neturėjo laiko nuodugniai perskaityti p. John Fostes Dulles pastarąjį straipsnį (Challenge and response U. S. policy. Foreign Affairs, 25-43 p.p., 1957 m. spalio mėn. numeryje). Čia rasime daugelį dalykų, kuriuos aš anksčiau nurodžiau, o priešininkas vis dar nuginčija. Ponas Dulles tvirtina: "Mūsų vyriausybė atliko vadovaujantį vaidmenį, nuo 1945 m., laisvųjų valstybių santarvėje..." Net nereikalinga ir nurodyti, kad vadovaujantis turi pasiimti visą atsakomybę už laimėjimus ir pralaimėjimus. Aš suprantu, kad p. Dulles žodžiais amerikiečiai yra išsilgę "gerų dienų", kai jie neturėjo pakelti nūdienines atsakomybės, ir prideda: "Amerikiečiai nėra pilnai įsijautę istoriniame vaidmenyje, kuris nūdieną neišvengiamas. Galop gera pradžia padaryta".

Adolf A. Berle, buvęs Department of State pasekretorius, šiais metais išleistame veikale (Tides of Crisis, 50 p.) aiškina: "Vadovavimas sudaro daugelį painiavų. Tiesiog keista, kai vadovavimas primetamas tautai prieš jos norą. Tauta, kuri užsimojo ir pasiekė pasaulio vadovavimą, jau pačioje pradžioje pasirenka valdymo būdus ateičiai. Šiame vaidmenyje prieš tautos norą atsidūrus iškvila klausimai, kurie reikalingi staigaus sprendimo".

JAV užsienio politikos posūkiai, deja, nebuvo išminties ir tolimesnio numatymo ženklai. Tai buvo siekimas naudotis praeitų kartų palikimu, bet labai abejotinas sugebėjimas jį išlaikyti ir **tinkamai** atlikti naująsias **pasauliui** vadovauti **pareigas.** Tuo atveju nereikia nustebti, kad, nežiūrint ūkinio ir technikinio pajėgumo, poziciją viena po kitos paleido į priešo rankas. Galima pulti isterikon, galima apgailėti, galima likti ir užkietėjusiam klaidose, bet ateis laikas, kai ir aklas praregės JAV užsienio politikos pasėkas.

Mes žinome Rusijos taktikos lankstumą ir užsispyrusį tikslo siekimą. Labai abejotina išmintimi pasižymi besąlyginis Rusijos rėmimas, ja pasitikėjimas ir leidimas pavergti apstybes tautų. Tai buvo **katastrofų politika,** kuri kirto laisvės šaką, ant kurios ir JAV sėdėti nori.

A. Hitleris 1923 m. išleistame "Mein Kampf" visas savąsias "dodybes" sužymėjo. Anglosaksai žinojo, kur jis eina ir ko siekia, tačiau savo metu jo nesustabdė. Lenin žymiai anksčiau — 1903 m. — išdėstė komunistinės valstybės tikslus, kuriuos Rusija vėliau užsimojo įgyvendinti. Pavojingą nacionalizmą sunaikinus, išaugintas dar pavojingesnis internacionalinis komunizmas. JAV vėlybesnės pastangos klaidoms atitaisyti, kai vidurinėje Europoje 90 mil. gyventojų ir stategines pozicijas Sovietams perleido, tėra lopymo, konservatyvaus gynimosi politika, kuri jau sulaukė apverktinų išdavų ne tik Azijos pasaulyje.

JAV, patapusios pasaulio vadovu, per trumpą laiką leido Rusijai įsigalėti ir net prašokti Kublai Kano imperiją, buvusią 1243 m. Tačiau skirtumas milžiniškas. Anas tenaudojo arklius, o pastaroji ganėtinai laiko techniškai savuosius ginklus tobulinti. Šių įvykių paraštėje iškyla ne tik pavergtųjų tautų, bet ir vakariečiams vadovavusių, kurie nesąžiningai vedė "pavergtųjų" laisvinimo bylą — išlikimas laisvais.

Pasaulio susinaikinimas

Keista, kad p. J. F. Dulles, pripažindamas (t. p. 34 p.), jog vadinamas "nusiginklavimas" buvo nevaisingas praeityje ir išvardinęs apstybę bandymų praeityje, pradedant taikos pasitarimais Haagoje ir baigiant Tautų Sąjungos klystkeliais staiga užriša akis ir taria: dabar padėtis esanti kitokia, nes besiginkluojančios šalys bijosiančios susinaikinti. Tačiau jis nutylį apstybę "nusiginklavimo" konferencijų, kurios pasižymėjo pasibaisėtinu tuščiažodžiavimu, laiko gaišinimu ir davimu laiko Rusijai apsiginkluoti.

JAV gerai žinojo, kad jos atominio monopolio turėjimas amžius nesitęs. Tačiau jos vedė savęs apgaudinėjimo politiką, nelyg prancūzai bežaidę Maginot gynimosi linija. Jie laukė iki vokiečiai ligi dantų apsiginklavo, Siefgried liniją paskubomis pastatė ir buvo nušluoti per trumpesnį laiką, kaip Lenkija. Karinis talentas Charles de Gaulle, įspėjęs prancūzus einant pražūties keliu, sulaukė pašaipos. Likiminis įspėjimas liko neišgirstas. Dėl neapdairumo prancūzai sulaukė smūgių, kurie ir šiandieną neleidžia jiems išsitiesti. O čia kaltas ne likimas, bet likiminės klaidos.

P. V. Širvydas turėtų rasti progos paskaityti "Current History" 1957 m. spalio mėn. numerį "Nusiginklavimas ir gynyba". Vedamojo įspėjimas vertas ypatingo dėmesio: "Netrukus, gal po vienerių metų, o tikrai dešimtmečiui praslinkus, JAV ir Rusija bei trečios ir ketvirtos eilės galybės turės būdus vieni kitiems sunaikinti... Šiame pabaisos amžiuje, kai turima apstybė atominių ginklų, nedaugelis gerai išmankštintų vyrų, per nedaugelį valandų, galės sunaikinti šimtus milionų žmonių, jų pramonės telkinius, miestus ir politines įstaigas".

Deja, šis tvirtinimas nepašalina miglų. Kas toliau? Viltys susitarti su Maskva. Kuo pagrįstos šios viltys, kai nebuvo galima su ja susikabėti tuo metu, kai ji buvo silpna? Trumparegiškumu. Prileiskime, kad ir būtų susitarta nusiginkluoti. Ar vakariečiai gali tikėtis, kad susitarimas bus vykdomas, pvz. tolimojo skridimo raketų srityje ar dėl vadinamųjų pigiųjų kariavimo priemonių: cheminių ir biologinių ginklų, kuriais galima taip pat milionus sunaikinti? Jei jie liko apgauti politiniais susitarimais praeityje, nes dešimtimis jų sulaužyta, kuo pagrįstas pasitikėtimas gyvybinėje srityje ateityje?

SIUNTINIAI LIETUVON

Mūsų bendrovė priima užsakymus siuntiniams į Lietuvą (bei Rusiją). Per mūsų bendrovę galima užsakyti dviračius, akordeonus, angliškas vilnones medžiagas, laikrodžius, vaistus bei įvairų maistą ir visą eilę kitokių dalykų.

Mes jau eilę metų siunčiame į LIETUVĄ (bei Rusiją) visokias gerybes, už kurias visus reikalingus mokesčius sumoka siuntėjas, gavėjas gaudamas siuntinį NIEKO NEMOKĖDAMAS. Mes garantuojame siuntinio pristatymą visu 100%, nes PILNAS DRAUDIMAS.

Mums galite atsiųsti iš Lietuvos gautus receptus — vaistus siunčiame ORO PAŠTU. Prašykite mūsų katalogų bei informacijų.

GREITAS IR RŪPESTINGAS PATARNAVIMAS.

INTERNATIONAL PARCEL SERVICE

4102 Archer Ave., Chicago 32, Ill., tel. FR 6-6399

IR KARALIAI GERIA

Karalienė Elzbieta banketo metu malšina troškulį. (INS)

Jei toliau vyks apsiginklavimo tarpusavio rungtynės, kur nuves JAV pragyvenimo augštaji lygmenį? Kaip amerikiečiai turės suvirškinti didėjantį valstybės įsikišimą, kurį šiandieną laiko labai abejotinos vertės reikalu? Gi valstybės pilnutinis įsikišimas yra neišvengiamas į privatinį ūkį, kai ruošiamasi visuotinam karui, o ypač jam prasidėjus. Ar šioje srityje paruošiamieji žygiai nėra pavėluoti? Ar amerikiečiai bus lengvai palenkiami aukoti savo gerbūvį atei nančių kartų saugumui? Be dalies gerbūvio ir išsižadėjimo nekalamas ateities laidas.

Satelitas politikos paraštėje

Spalio 4 d. pradėtas naujas laikotarpis, kai rusai iššovė žemės bendrakeleivį — sputnik. Anksčiau amerikiečiai žinojo, ką reiškia rusiškai: net, da,, vodka ir kaviar. Dabar, per trumpą laiką, išmoko pati pavojingiausią žodį—sputnik. Jerome H. Spingarn (Current History, spalio mėn. 200 p.) teisingai nurodė: "Žemės satelitas turi didelės reikšmės, nes iš žemę supančios erdvės gali būti panaudotos bombos. Mokslininko stebėjimo įrengimai nemažiau sudėtingi, kaip tolimųjų raketų. Daugelis karo žinovų prileidžia, kad ateities karinis pajėgumas būsiąs padidintas turint plokštumas tolimoje erdvėjo".

Šie žodžiai rašyti dar prieš sputniko atsiradimą. Todėl autoriui galėjo neatėjo į galvą toks klausimas: jei rusai nugali žemės trauką, išblaško ankstesnes abejones juos galint turėti tolimųjų nuotolių raketas. Tegu pradžioje jos bus ir netikslios, bet dideliems miestams jau gali sudaryti pavojų.

Dar prieš bendrakeleivio atsiradimą, ryšium su p. J. F. Dulles pareiškimu, kad mažieji atominiai ginklai gali lemti karą, įvyko ne tik susikirtimas su buvusiu krašto apsaugos sekretorium Ch. Wilsonu ir nesutarimas tarp karinių vadovų. Bendrakeleiviui pradėjus lėkti aplink žemę, JAV įvyko samyšis. Spauda iki šio meto nesiliovė jaudintis. New Yorko biržoje įvyko pakartotinas ir žymus vertybės popierių vertės kritimas. The Christian Science Monitor spalio 10 d. numeryje William Stringer jau net kelią klausimą ne tiek užsienio politikos, ,bet JAV santvarkos tikslingumo, kai joje esama tiek susikertančių interesų o be karo prievartos dabar nepajėgia atlikti esminių uždavinių. Į iškeltą klausimą dienraštis atsako: "Dievo duotoji išmintis ir pasiaukojimas patarnaus bendriesiems tikslams".

Kodėl JAV anksčiau pamiršo skelbtuotus pradus, kad Dievo palaimintoji laisvė negali būti vienos tautos monopoliu? Ir tik tuomet, kai praeities klaidos pradėjo keršyti,, ieškoma "Dievo duotosios išminties" savę ginti, likti America First, tačiau pamiršus ne laiminguosius, kurie per dešimtmetį kenčia vergijoje. Gen. R. L. Scott pašaipiai nurodė: "Amerika pirmauja daugelyje sričių — automobilių, televizijos aparatų, šaldytuvų ar kosmetikos gamyboje, bet ji nepajėgė paleisti bendrakeleivio, nes ji atsilikusi moksle." Šiuos pareiškimus nustelbė N. S. Chruščevo pareiškimas, kuris N. Y. Times spalio 10 d. numeryje pažodžiui atspausdintas. Jame jau jaučiama bendrakeleivio įtaka. Jis grasina prisiminęs Turkiją, jis priekaištauja dėl Hendersono misijos Artimuose Rytuose ir p. J. F. Dulles laiko netiesą skelbiančiu. Jo pareiškimo išraiška primena Hitlerio kalbas, pasakytas po "susitarimo" Muenchene.

P. V. Širvydas ir toliau tvirtina: o vis tik yra Eisenhowerio doktrina. Ji neabejotinai yra kuriame nors stalčiuje, kaip ir pavergtųjų tautų laisvinimas, nes patys arabai, imtinai net Jordanas, kurie sulaukė JAV paramos ginklais, prieš ją pasisakė. Nūdieną jau pervėlu apie tai kalbėti, kai JAV priešas beldžiasi į duris laisvųjų kraštų, jei nepasitenkina ten esančiais komunistiniais Trojos arkliais.

Per pastaruosius du mėnesius, besiaiškinant dėl tautų laisvinimo ir JAV užsienio politikos pobūdžio, naujieji įvykiai jau pradėjo keršyti dėl prieštaravimo, lopymo, lūkuriavimo ir klaidžiojimo užrištomis akimis bekalbant apie kitų laisvę ir savo strategiją. Daugelis jau praregėjo. Tačiau nemaža liks už kietėję iki galimai nelemto sprendimo valandos.

Baigdamas ši pasikeitimą nuomonėmis, dėkoju už atgarsi, kuris vietomis buvo nereikalingais palyginimais nusagstytas. Būtų gera, kad jis atbratintų jus suplakti priežastis ir pasėkas bei žiūrėti į tarptautinę politiką, tartum Holywoode pastatytos pilies pryšaki, kai už jos sienų vyrauja tuštuma. Ne šūkiai, bet veiksmas, išmintingas ir toli siekiantis veiksmas, lemia.

Man pasiūlėte meile, paduoštą Baudelaire blogio gėlėmis. Būčiau dėkingas, kad jūs ją su gėrio gėlėmis padovanotumėt kenčiančiai lietuviu tautai ir savo dalį padėtumėt ant jos laisvės aukuro, kuris taip varganai smilksta.

Laikas keisti televiziia?

Atvykit pas mus. Naujausi, šešių fabrikų 1958 metų modeliai, pradedant mažais nešiojamais, baigiant didžiausiais kabinetais. Duodam išsimokėtinai. Garantuotas taisymas. **J. Gradinskas. J. G. Television Co., 2512 W. 47th Street, FR 6-1998.**

Duoną ir įvairias skoningas bulkutes kepa

BRUNO'S KEPYKLA

3339-41 S. Lituanica Ave

Tel. CLiffside 4-6376

Pristatome į visas krautuves ir restoranus, taip pat išsiunčiame į visus artimuosius miestus

PERKRAUSTYMAI — MOVING

Pigus sąžiningas darbas. Visi apdraudimai. Dėl artimų ir tolimų distancijų. Šaukite sekančiai.

ANTANAS VILIMAS

3415 SO LITUANICA AVE., CHICAGO, ILL.

Telefonas — FRontier 6-1882

NARIAI LIETUVIŲ TAUPYMO IR SKOLINIMO B-VIŲ LYGOS,

Kuriose Kiekvieno Santaupos Yra Apdraustos iki $10,000.00 — ir Paskolos Duodamos Namų Įsigijimui Lengvomis Sąlygomis

CHICAGO SAVINGS & LOAN ASSN.
6245 S Western Ave., Chicago 36, Ill

CONTINENTAL SAVINGS & LOAN ASSN.
4559 So. Paulina St., Chicago 9, Ill., YArds 7-0145

CRANE SAVINGS & LOAN ASSN
2555 W 47th St Chicago 32, Ill

DISTRICT SAVINGS & LOAN ASSN.
3430 S Halsted St. Chicago 8, Ill

ST. ANTHONY SAVINGS & LOAN ASSN.
1447 S. 49th Ct., Cicero 50 Ill., tel. TO 3-8131-32

UNIVERSAL SAVINGS & LOAN ASSN.
1800 S. Halsted St., Chicago 8, Ill

H. SEIGAN & Co.

H. Seigan

NAUJOJE ERDVIOJE VIETOJE

4630 SO. ASHLAND AVE., Tel. YArds 7-1272

DIDŽIULIS ATIDARYMAS!

SPALIO 27, 28, 29, 30 IR 31 DIENOMIS

Būtinai apsilankykite šio didžiulio atidarymo dienomis, galėsite netik gerai pasivaišinti, bet taip pat laimėti dovanų nemokamai su kiekvienu pirkiniu. Puikų ir patogų "PILOT STAR" ELEKTRINĖS ŠVIETIMUI LEMPUTES ir ŠEPEČIO KOMBINICIJĄ gausite nemokamai pirkę kostiumą ar paltą.

Taip pat galėsite dalyvauti brangių dovanų įėjimo (Door prizes) paskirstyme: $60.00 vertės kostiumas; $35.00 vertės sportinis švarkas, "Manhattan" marškiniai; ir kitos puikios ir brangios dovanos.

Laike šio didžiulio atidarymo Jūs rasite didžiausį pasirinkimą daugybę naujų rudens ir žiemos • FASONŲ • SPALVŲ • MEDŽIAGŲ.

Grynų vilnų suktų siūlų, tweeds, sharkskins ir kitų medžiagų SU 2 POROM KELNIŲ, KOSTIUMAI UŽ MAŽĄ KAINĄ.

$59.50 ir aukščiau iki $115.00

Visi mūsų pardavėjai kalba lietuviškai ir Jūs būsite tikri, kad Jūs gausite tai ką norite ir už mažesnes kainas.

Laike šio didžiulio atidarymo krautuvė atdara nuo 9 val. ryto iki 9 val. vakaro.

Originalūs "WORUMBO" PALTAI

Ombre STRIATTA

rankomis užbaigti GROSHIRE

DRYŽIAI — kekėmis paberti, juodas ant juodo... platūs ir purūs, ar siauri kaip pats siūlas.. ir slapti dryžiai, kurie išsiryškina tik prie atatinkamos šviesos.

Visa tai paslaptingai atsiekta grynai natūraliame pluošte, suverpta į siūlą ir išausta į medžiagą augščiausios kokybės, kurios nepaprastas lengvumas šį kostiumą padaro tinkamą visiems metų laikams.

RAKTAS Į PUIKIAUSIUS FASONUS "BOTANY 500"

NAUJAS JAUNUOLIAMS - VAIKAMS SKYRIUS

Didelis pasirinkimas "Suburban" švarkų su Zip-Off kapišonu (hood — Alpaca ir diksniuotu pamušalu.

KOSTIUMAI... PALTAI... ŠVARKELIAI (Jackets)

Puikūs MANHATTAN išeiginiai ir sportiniai marškiniai

$3.95 iki $10.95

PIŽAMOS IR CHALATO VIENETAS

Kaip tik tinkamas ir patogus apsirengimas žiūrint televiziją, laike rudens ir žiemos mėnesių.

$14.95 ir $18.95

— o —

DUODAME KREDITAN BE ATSKIRO PRIMOKĖJIMO.

BATAI

$7.95 iki $14.50

SAMBURIO "ŠVIESA" TRADICINIS RUDENS VAKARAS!!

Š. M. lapkričio mėn. 9-tą dieną WESTERN BALLROOM SALĖSE Vakaro pradžia — 8-tą val. vak.

Programoje dalyvauja aktoriai A. Dikinis ir J. Kelečius. Šokiams groja p. Akelio kapela. Bufetas - baras - gėlės ir taip toliau.

Pakvietimai gaunami prie įėjimo. Staliukus prašoma užsisakyti telefonu: LAfayette 3-8864. Western Ballroom adr. 3504 S. Western Ave.

MŪSŲ KOLONIJOSE

Hartford, Conn.

Tvirbutas režisuoja Hartforde

Prieš metus į Hartfordą atvyko iš Vokietijos ir pastoviai įsikūrė buvęs mūsų valstybinių teatrų režisorius Ipolitas Tvirbutas. Jo šeima jau nuo seniau gyveno Hartforde.

Ipolitas Tvirbutas yra plataus masto režisorius. Šiam darbui jis ruošėsi pačiose stipriausiose priešsovietinės Rusijos mokyklose. Jo režisūroje atsispindi, žinoma, pirmoje eilėje Stanislavskis, o paskui ir kiti žymūs ano meto rusų scenos meisteriai. Jo teorinį pasiruošimą sustiprino labai plati praktika režisūroje ne tik Lietuvoje, bet ir tremtyje.

Apsistojęs Hartforde, Ipolitas Tvirbutas buvo pačiuptas Bostono scenos mėgėjų su Gustaitiene priešaky, kur jis surežisavo "Vincą Kudirką". Šis veikalas buvo suvaidintas beveik visose didesnėse Naujosios Anglijos lietuvių kolonijose ir New Yorke. Visur jis praėjo nepaprastu pasisekimu. Žinoma turbūt ir dėl to, kad V. Kudirką vaidino Henrikas Kačinskas.

Šiais metais Ipolitas Tvirbutas dirba su Hartfordo scenos mėgėjų grupe. Darbo vaisiai jau konkretūs — lapkričio 16 d. Hartforde bus suvaidinta W. Somerset Maugham veikalas "Pažadėtoji žemė". Šis įvykis vertas rimto dėmesio visų tremties lietuvių.

Autorius yra anglas, šio šimtmečio pradžios pasaulinė dramos garsenybė. Jis yra parašęs daugiau kaip 40 scenos veikalų, kurie visi buvo vaidinti pačiuose žymiausiuose pasaulio teatruose. Šio šimtmečio pradžioje Somerset Maugham buvo tiek garsus, kad didžiųjų pasaulio centrų teatrai, kurie turėjo garsenybes aktorius, prašė jį parašyti veikalus, specialiai pritaikytus tiems aktoriams. Taip atsirado jo "Penelopė", pritaikyta tų dienų scenos žvaigždei Marijai Tempest, "Smith" — Marijai Lohr ir Robertui Loraine, na ir pati "Pažadėtoji žemė", pritaikyta tų dienų žvaigždei Irenai Vanbrugh.

"Pažadėtoji žemė" buvo vaidinta Kauno valstybiniame teatre nepriklausomos Lietuvos laikais. Tai kitas motyvas, kodėl Hartfordo scenos mėgėjų grupė pasirinko šį veikalą. Tiesa, vertimas nėra tas pats, kuris buvo Lietuvoje vaidintas, bet šis yra labai gėras. Versta yra Algirdo Landsbergio, žinomojo "Draugo" romano premijos ir šių dienų dramos laureato. Vertimas yra labai tikslus, iš vienos pusės, ir labai sklandus, gyvas ir patrauklus — iš kitos pusės. Šis veikalas, iš šio paties vertimo, to paties Ipolito Tvirbuto režisuotas, buvo suvaidintas Vokietijoje.

Veikale vaizduojamas tremtinių gyvenimas. Tai dar vienas motyvas, kodėl hartfordiškiai pasirinko šį veikalą. Scenos vaizdai lietuviui pabėgėliui primena labai daug jo paties pergyventų dalykų. Ne tik naujosios, bet ir senosios kartos lietuviams. Anų dienų (ir netaip jau seniai, nes veiksmas vyksta 1912 m.) anglų emigrantai Kanadoje vargo tokį pat vargelį, kaip ir kiekvienas mūsų emigrantas, emigravęs anksčiau, ar pabėgęs dabar. Tas pats ilgesys savojo krašto, tos pačios svajonės grįžti į gimtąją šalį, ta pati kasdieninio gyvenimo pilkuma, stumianti juos toliau ir toliau nuo tikrojo jų tautos kamieno.

Šis veikalas yra pažiūrėtinas ne tik artimesnėms Naujosios Anglijos lietuvių kolonijoms, bet ir tolimesnėms, į kurias Hartfordo grupė vėliau atrodo galėtų nuvažiuoti. O Hartfordo kaimyninėms kolonijoms yra puiki proga lapkričio 16 d. **Ag. Jukna**

Hartfordo, Conn., scenos mėgėjų grupė, vadovaujama režisieriaus Ip. Tvirbuto, lapkričio 16 d. stato "Pažadėtąją žemę" Hartforde.

Pajudėjo Hartfordo kultūrininkai

Spalio 23 d. Lietuvių Amerikos Piliečių Klube įvyko vietos kultūrininkų posėdis. Dalyvavo LB apylinkės valdybos nariai ir pakviestieji lietuviai kultūrininkai — E. Miniukienė, Jurgis Petkaitis, Mineikai, dr. A. Šerkšnas, Elz. Šerkšnienė, Br. Jucėnienė, Krikščiūnienė, V. Nenortas, Z. Strazdas, J. Guntulis, Miniukas, Simonaitis, Dapkus, Simanauskas, Šilaika ir dramos "Pažadėtoji žemė" režisorius Ip. Tvirbutas.

Posėdžiui vadovavo LB Hartfordo apyl. pirm. Walter M. Chase. Po kultūros fondo vajaus talkos aukų rinkimo pravedimo apsvarstymo vietos kultūrininkai buvo nufotografuoti. Posėdžio pasekmės neblogos. Pirm. Chase svečius kultūrininkus aprūpino arbatėle su nugėrimais. Entuziastingoje nuotaikoje pradėtas kultūros fondo talkos vajus, siekiąs paremti vietos lietuvių kultūrinę veiklą ir stiprinti kultūrinį gyvenimą. Svarbiausi kultūros fondo tikslai yra išlaikyti ir išplėsti lituanistinės šeštadieninės mokyklos švietimo darbą bei mūsų priaugančio jaunimo auklėjimui remti ir išlaikyti Ipolito Tvirbuto vadovaujamą dramos studiją, remti ir išplėsti jaunimo sporto ratelio Grandis veiklą, telkti jaunimą ir mokyti tautinių šokių, remti lietuviškų radijo programų valandėles ir kitus kultūrinius reikalus, o be to rūpintis ir studentų stipendijomis. Žodžiu, LB apylinkės kultūrininkai ryžtingai užsimojo kultūros ir švietimo darbams.

Visi laukia "Pažadėtosios žemės" premjeros, kuri bus lapkričio 16 d. parapijos mokyklos salėje; gi lapkričio 24 d. bus LB apyl. ruošiamas koncertas lietuvių klubo salėje; ateityje numatomos ir kitos kultūrinės pramogos ir jaunimo vakarai. **VMK.**

Worcester, Mass.

Dvi šeštadieninės lituanistikos mokyklos

Nuo šių mokslo metų pradžios Worcesteryje pradėjo veikti dvi šeštadieninės lituanistikos mokyklos — Aušros Vartų parapijoje ir Šv. Kazimiero parapijoje.

Aušros Vartų parapijos patalpose mokyklai vadovauja buvęs ligšiolinis mokyklos vedėjas Jonas Baškys, o jam talkininkauja kun. J. Steponaitis. Jieškoma dar trečio mokytojo. Mokyklą lanko 20 mokinių.

Šv. Kazimiero parapijos mokyklos patalpose nuo šių metų rudens atidaryta antra šeštadieninė mokykla, kuriai vadovauja Leonas Crentas. Mokytojais yra Bronius Glodas, Stasys Raudonis ir Kazys Česna. Mokinių yra daugiau 50.

Dvi mokyklos sudarytos vaikų patogumui, kad nereikėtų jiems toli keliauti į mokyklą. Tik ar kartais, jieškant tam tikrų patogumų, nenukentės pats lituanistikos mokslas. Tai parodys ateitis.

Sustiprinta lituanistika prapijos mokykloje

Tėvai džiaugiasi, kad Šv. Kazimiero parapijos mokykloje šiemet visai normalia programa pradėta dėstyti lituanistiniai dalykai. Iki šių mokslo metų pradžios parapijos mokykloje buvo taip pat dėstomi lituanistiniai dalykai — lietuvių kalba, Lietuvos geografija ir istorija — ir jie buvo dėstomi gerai, tik gal iš mokinių buvo mažiau reikalaujama. Šiemet lituanistinius dalykus perėmė dėstyti naujai atvykusi mokytoja sesuo M. Salvatore, kilimu panevėžietė, Lietuvoje baigusi mokytojų seminariją ir iš Lietuvos pasitraukusi tik 1944 metais.

Mokyklos vedėja yra ta pati, kaip ir praėjusiais mokslo metais — motina Hyacinta, susipratusi lietuvė, rodanti didelį susidomėjimą lietuvišku tautiniu jaunuomenės auklėjimu.

Šiemet Šv. Kazimiero parapijos mokyklą lanko 380 mokinių — 30 mokinių daugiau negu praėjusiais mokslo metais. Tai geras ženklas, kad žmonės vis labiau pradeda vertinti katalikišką parapijos mokyklą.

Meno Mėgėjų Ratelio choras pradėjo darbą

M. M. Ratelio choras, vadovaujamas muz. J. Beinorio, jau rimtai pradėjo savo naujo sezono darbą ir rengia naują lietuviškų dainų repertuarą. Didelių pasisekimu koncertavo spalio 20 d. Providence, R. I., klebono kun. Jono Vaitekūno pagerbime.

Lapkričio 10 d. choras atliks programą Bostono Lietuvių Piliečių Klube, kur koncertą rengia lietuviškosios radijo valandėlės vedėjas Kneižys.

E. Kupstas kandidatuoja į miesto tarybą

Nežiūrint, kad Worcesteryje yra didelė lietuvių kolonija — skaitoma apie 10,000 lietuvių balsuotojų, — tačiau dėl savo nevieningumo į miesto tarybą yra pravedę tik du kartus lietuvius — Vaškevičių ir J. Grigaitį.

Šiemet į miesto tarybą kandidatuoja lietuvis Eduardas Kupstas. Lietuviška garbė ir lietuviško reikalo supratimas reikalauja, kad rinkimų metu lapkričio 5 d. visi lietuviai balsuotojai savo balsus atiduotų už lietuvį kandidatą E. Kupstą.

Apdovanoti skautai

Vadovų suvažiavime Worcesterio skautai, priklausą reprezentaciniam vienetui, buvo apdovanoti: R. Židžiūnas — Tėvynės Sūnaus žymeniu, K. Matonis, D. Glodas, V. Gailiūnas ir V. Gedmintas — Vėliavos žymeniu.

Bendruomenės susirinkimas

Lapkričio 3 d. 5 val. p. p. Bendruomenės patalpose kviečiamas visų LB apylinkės narių susirinkimas. Jauskime pareigą atvykti į šį susirinkimą.

— **Jonas Pauliukonis,** žinomo žurnalisto Antano Pauliukonio brolis, jau nuo vidurvasario serga. LRKSA 41 kuopa, norėdama palengvinti ligoniui užsimokėti nario mokestį, lapkričio 17 d. Šv. Kazimiero parapijos salėje rengia pramogą, kurios pelnas skiriamas ligoniui.

SKELBKITĖS "DRAUGE"

D. JURJONO Bendrovė švęsdama savo 4-ių metų gyvavimo sukaktį (spalio 17 iki 31 d.) gausiai apdovanos pirkėjus dovanomis: ir už 1 dolerį pirkęs gaus 15c vertės dovaną, o pirkusis už 100.00 dolerių gaus dovaną net 15.00 dolerių vertės. (Dovanos taikomos tiktai tiems, kurie pirks už grynus pinigus, ne išsimokėtinai.)

Todėl nukreipkite savo pirkimus į D. Jurjono bendrovę ir gautomis dovanomis išspręsite didelį dalį savo kalėdinių pirkinių veltui.

Ką šioje bendrovėje galite gauti nusipirkti? Ogi štai ką:

Pradedant rašomosios medžiagos smulkmenomis: popieriu, pieštukais, plunksnakočiais, sveikinimo kortelėmis; toliau: namų ruošos prekėmis, porcelano ir kristalo setais, įvairiausių rūšių dažais, sienoms klijuoti popieriais, įrankiais ir kitais geležies dirbiniais ir baigiant vonios ir virtuvės apstatymais: vonios, toiletai, prausyklos, plovyklos, kabinetai indų ir virtuvės reikmenų susidėjimui, medicinos kabinetai su veidrodžiais duryse su ir be apšvietimo.

Taigi visi į D. JURJONAS & CO. Krautuvę, 3251 So. Halsted St., Chicago 8, Ill. Tel. CAlumet 5-1064

Pradėkit Taupyt Šiandien, Turėsit Rytoj!

Taigi, dabar pradėkite taupyti šioje lietuviškoje įstaigoje — BRIGHTON SAVINGS AND LOAN!

Kiekvieno taupytojo indėliai apdrausti iki $10,000.00

BRIGHTON SAVINGS AND LOAN ASS'N

4071 Archer Ave., į vakarus nuo California Ave.

CHARLES ZEKUS, Sekretorius

OFISO VALANDOS:

Pirmad., antrad., penktad. ir Šeštad. 9 val. ryto iki 4:30 p.p. Trečiad. 9 ryto iki 12 val. Ketvirtad. 9 val. iki 8 v.v.

STEIN TEXTILE BENDROVĖ YRA pirmoji, kuri parūpino vilnonių ir šilko medžiagų siuntimui artimiesiems į Lietuvą ir tolimąjį Sibirą už žemas kainas.

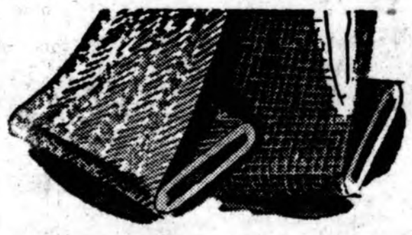

Gauta nauja siunta vilnonių angliškų medžiagų. Didžiausias pasirinkimas siuntimui į užsienį, taipgi ir savam vartojimui.

Geriausios ANGLIŠKOS ir "Worstead" MEDŽIAGOS KOSTIUMAMS, PALTAMS, kurių kainos paprastai yra $9.80, dabar už jardą tik $4.50

Visokiausių pamušalų už pigias kainas. Spausdintas šilkas, crepe šilkas, plaunamas "Sil-O-Shan", "antique taffeta" paprastai $1.98, dabar tik 98c

60 colių vilnonės medžiagos ir "flannel" vyriškiems ir moteriškiems kostiumams tiktai $1.89

48 colių užuolaidoms bei uždangoms medžiagos, vertės iki $2.98, tiktai $1.39

Grynų spalvų Fortisan ir Metallic Cloth užuolaidoms tik $1.09

Atvykite į STEIN TEXTILE ir patys įsitikinkite. Su kiekvieno pirkiniu virš $20.00 gausite vienai suknelei medžiagos kaip dovaną.

Pas STEIN'Ą jūs rasite didelį pasirinkimą inpilams medžiagų ir nuotaikoms "laces", satiną, taffetą, "brocades", Shantung ir t. t. Taip pat liekanas medžiagų pamušalams už baisiai pigias kainas.

STEIN TEXTILE CO.

1306 SOUTH UNION AVENUE

Prašome aiškiai įsidėmėti adresą — 1306 SO. UNION —, nes Stein Textile yra tik šioje vietoje ir jokių skyrių neturi.

1 blokas į rytus nuo Halsted St., 1½ bloko į pietus nuo Roosevelt Rd. Atdara 7 dienas savaitėje iki 5:30 val. vak.

Tel. MOnroe 6-8152. FREE PARKING, kitoje pusėje gatvės.

JONAS GRADINSKAS

J. G. TELEVISION CO. • 2512 W. 47th Str. • FRontier 6-1998

RADIJAI, PATEFONAI, TELEVIZIJOS, HI FI

TELEVIZIJOS nuo $95.00

DUMONT, RCA, GE, ZEN TH, EMERSON, SONORA, BLAUPUNKT, GRUNDIG, MOTOROLA, VM IR KIT.

Duodame išsimokėtinai. Priimame sunus. Taisome.

Atdara kasdien iki 6 val., pirmad. ir ketv. iki 9 val. Sekm. uždaryta

Mes mokame Augštą Dividendą

MIDLAND Savings and Loan Association

PER 40 METŲ VISŲ LIETUVIŠKŲ KOLONIJŲ SAUGIAUSIA IR PELNINGIAUSIA TAUPYMO BENDROVĖ

4038 Archer Avenue Tel. LA3-6719

AUGUST SALDUKAS Prezidentas

MOVING APDRAUSTAS PERKRAUSTYMAS IŠ TOLI IR ARTI

NAUJI DIDELI TROKAI - NAUJIAUSI KRAUSTYMO ĮRANKIAI

ILGŲ METŲ PATYRIMAS - PIGUS IR SĄŽININGAS PATARNAVIMAS

JUOZAS NAUJOKAITIS

2022 W. 69 St. CHICAGO 36, ILL Tel. WAlbrook 5-9209

ANTANAS TVERAS

DIPL. LAIKRODININKAS

Gerųjų firmų laikrodžiai, brangenybės, religiniai dalykai (devocionalai), prekės dovanoms.

2646 W. 69th St. RE. 7-1941

KALAKUTAS DOVANAI

Kas pirks televiziją ar šaldytuvą pas

BALYS RADIO & TELEVISION SALES & SERVICE

2646 West 71st Street PRospect 8-5374

Atliekame didelius ir mažus automobilių remontus. Lyginimas, dažymas. Elektrinis suliedinimas. Parduodame automobilių dalis.

Sinclair gazolino stotis "PAGALBA"

Sinclair gazolino stotis "PAGALBA" A. Stanevičius, Sa

2641 West 71st Str. (Kampas Talman Ave.)

Telef. PRospect 8-9842, Namų tel. WAlbrook 5-5934

COAL

ANGLIS IR PEČIAMS ALIEJU PRISTATOM Į VISAS MIESTO DALIS TUOJAU PAT

Saugus baldų perkraustymas asmenų turinčių ilgą patyrimą

STASYS FABIJONAS

2146 So. Hoyne Ave. Telef. Virginia 7-7097

THE BIGGEST DOLLAR IN THE WORLD IS THE DOLLAR YOU SAVE.

Remiantis Chicagos Savings Bendrovės praeitimi, nuo pat jos įsikūrimo 1924 met., jos pavyzdinga biznio tvarka, ypatingai indėlių saugumo ir dividendų našumo atžvilgiu, nėra saugesnės ir pelningesnės įstaigos pasidėti taupomus pinigus. Pasidėję taupinius pas mus gausite ne tiktai saugumą — jų apdraudimą iki $10,000.00, augštą dividendą, bet ir daugelį kitų patarnavimų veltui, už kuriuos kitose įstaigose turėtumėte mokėti.

Taupytojų patogumui Chicago Savings Bendrovės įstaiga yra viena iš gražiausių ir moderniausiai įrengtų visoje Illinois Valstybėje.

Lietuviai gyvenantieji už Chicagos ribų, nežiūrint kurioje Suvienytų Valstybių dalyje jie begyventų, gali taupyti pinigus paštu.

Rašykite dėl informacijų. Mūsų turtas $21,000,000.00.

CHICAGO SAVINGS & LOAN ASSOCIATION

6245 So. Western Ave. Tel. GRovehill 6-7575 Chicago, Illinois

Atdara: pirmadienį nuo 12 iki 8, antradienį ir penktadienį nuo 9 iki 4, ketvirtadienį nuo 9 iki 8. Trečiadienį uždaryta visą dieną, o šeštadienį nuo 9 iki 2 valandos po pietų.

SOPHIE BARCUS RADIJO VALANDA

Iš stoties WGES 1390 k. kasdieną nuo pirmadienio iki šeštadienio nuo 8:30 iki 9:15 v. ryte, ir kas pirmadienį nuo 7 iki 8 vakare.

SEKMADIENĮ iš radijo stoties WOPA 1490 k. ir FM 102-3 MC. 8:30 iki 9:30 ryte.

Tel. HEmlock 4-2413

7158 So. Maplewood Ave., Chicago 29

ĮVAIRIOS ŽINIOS

● *Prezidentas Eisenhower* pasakęs keliems politikams, kad respublikonų partija turi tris šaunius kandidatus į prezidento postą 1960 m. Prezidentas Eisenhoweris paminėjęs šiuos kandidatus: viceprezidentą Richard Nixon, gen. M. Gruenther ir Harold Stassen.

● *Japonija.* Apie 100,000 japonų geležies ir plieno darbininkų vakar paskelbė 48 valandų streiką, prašydami didesnio atlyginimo už darbą ir pensijos. Dar 10,000 darbininkų šiandien paskelbs streiką.

● *Pasiūlymas Adlai Stevenson'ui.* The New York Herald Tribune pranešė, kad Eisenhowerio administracija pasiūlys Adlai Stevenson'ui postą naujoje civilinių teisių komisijoje.

Žmogus nesišypsančio veido negali atidaryti krautuvės.
— **Kiniečiai.**

Mūsų brangiam prieteliui

A. A.

ANTANUI PABEDINSKUI

mirus, gilaus skausmo prislėgtiems — jo žmonai BRONEI PABEDINSKIENEI, broliui KAZIUI PABEDINSKUI su šeima, seseriai ONAI PABEDINSKAITEI ir kitiems giminėms reiškiame nuoširdžią užuojautą ir kartu liūdime.

Antanas Balčytis, Juozas Tulaba, A. ir J. Dėdinai, St. ir V. Mažeikai, V. ir V. Simanavičiai, E. ir A. Daugirdai, O. Račiūnaitė, M. ir J. R. Valaičiai.

Nuostabi knyga apie mūsų dienų antgamtybės prasiveržimo reiškinį

"VERKIANTI DIEVO MOTINA SYRAKŪZUOSE"

Kan. dr. Ottavio Musumeci'o

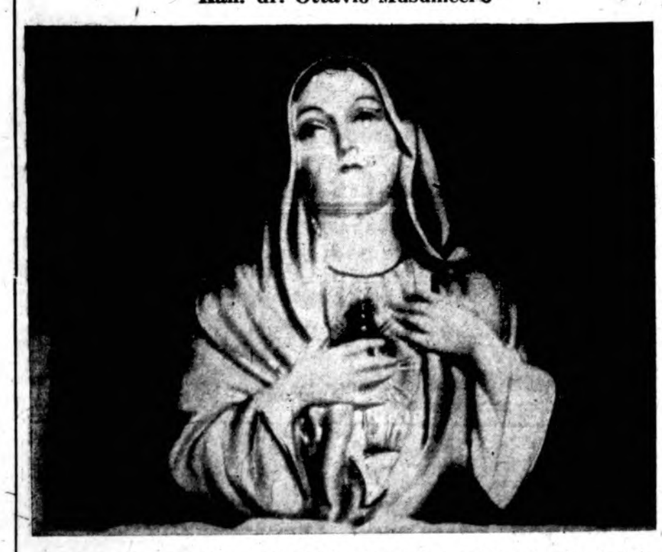

Veikalas gyvais pasikalbėjimais, dokumentais ir iliustracijomis vaizduoja Marijos atvaizdo ašarojimą Sicilijos Syrakūzuose, kai per keturias dienas prieš dideles žiūrovų minias ir net mokslinės komisijose narių rankose yra verkęs žmogiškomis ašaromis. Čia rasime Pijaus XII mintis apie šį reiškinį, Sicilijos vyskupų pareiškimą, mokslinės komisijos ir kitų asmenų paslsakymus, o taip pat ir neįprastų pagijimų aprašymus, kurių skaičius jau prašoka 10,000.

Ši įdomi knyga šiuo metu Europoje tikinčiųjų ir net liberalų sluoksniuose susilaukė stebėtino pasisekimo, pvz., vokiečiai spėjo jau išleisti net dvi dideles laidas!

Knyga gausiai iliustruota ir kainuoja 2 dol. ir jeigu iš jos pardavimo susidarytų koks pelnas tai bus panaudotas naujosios marijonų statybos - vienuolyno ir "Draugo" rūmų skoloms sumažinti.

DRAUGAS
4545 West 63rd Street
CHICAGO 29, ILLINOIS

MALONI STAIGMENA,

Kad įvairių pažiūrų rašytojai, žurnalistai vispusiškai knygą rekomenduotų, tai —

TOMO ŽIURAIČIO, O. P.,

ŽODIS IR GYVENIMAS

Religinei - tautinei rimčiai

"Gražiai, sugestyviai, įdomiai parašyta knyga" (Bern. Brazdžionis). "T. Žiūraičio knyga yra nauja teologija, naujas žodis moderniam žmogui" (Dr. A. Baltinis). "Mums krenta į akis autoriaus rašymo meistriškumas bei kūrybinis sintetiškumas: dainiaus, išminčiaus ir karžygio . . . Linkėtina, kad **Žodis ir Gyvenimas** būtų išverstas **į anglų kalbą" (Prof. Dr. A. Ramūnas).** "Vikriai parašyta knyga" (A. Rimydis). "Daugiau panašios vertės knyga!" (D. Penikas).

Knygai įvadą parašė **Prof. Dr. A. Maceina.**
Viršelis dail. **V. K. Jonyno.**

Knyga gaunama "DRAUGO" Administracijoje: 4545 W. 63rd St., Chicago 29, Illinois. Kaina tik $2.75.

Skaitykite ir platinkite dienraštį "Draugą"

CLASSIFIED AND HELP WANTED ADVERTISEMENTS

REAL ESTATE

2 po 5 kam., 2 aut. paražas. $18,500
2 po 4, 1-5, kraut., 2 aut. gar. $35,000
5 kam., 2 aut. gar., porčiai. $17,500
1 a. 5 k., II a. 7 k., 2 kar. gar.$17,500
Turime ir daugiau namų pasirinkimui
S.A. AGLINSKAS Real Estate
2439 W. 69 St. HE. 4-8292

5 AKRAI ŽEMĖS
Puikus 6 kamb. namas netoli 197 ir Crawford. Centralinis šildymas. Garažas. Traktorius ir visi žemei dirbti įrankiai. Daug vaisinių ir kitokių medžių. Viskas tik $17,500. A. Rėklaitis.

BRANGIAI ĮRENGTAS
Naujas, mūr., 2 po 5½ (3 mieg.). Aukštas rūsys. 2 šildymo sistemos. 36 pėdų sklypas. Tik $41,000. A. Sirutis.

TIK $18,900
6 kamb. (4 mieg.). 6 metų mūr. namas, vienas blokas nuo Marquette Pk. Šildymas alyva. A. Katilius.

PROGA, PROGA!
Visais atžvilgiais puikus mūr. bungalow. 6543 S. Campbell, parduodamas už $18,000. P. Leonas.

P. LEONAS
REAL ESTATE
2735 West 71st Street
Visi telefonai: WAlbrook 5-6015

Arti 71-os ir Campbell Ave.
2-jų butų mūrinis namas. 6 ir 6 k. Karštu vandeniu alyva apšild. 35 pėdų sklypas. Garažas.
HEmlock 4-4533.

PAJIEŠKOJIMAI

Nikodemas Talačka jieško savo brolio JUOZO TALAČKOS, gimusio 1912 m. Vilkučių kaime. Zarasų apskrityje. 1939 m. buvo paimtas į lenkų kariuomenę, po karo gyveno Anglijoje, o vėliau išvykęs į Kanadą. Rašyti: Draugas Ad. 2776, 4545 W. 63rd St., Chicago 29, Ill.

MOVING
BENIULIS atlieka įvairius perkraustymus bei pervežimus į tolimų ir artimų atstumų.
Tel. BIshop 7-7075

Skelbtis "DRAUGE" apsimoka, nes jis yra plačiausiai skaitomas lietuvių dienraštis, o skelbimų kainyra prieinama visiems.

Remkite dien. Draugą!

Pirkit Apsaugos Bonus

REAL ESTATE

BRIGHTON PARKE, 6 kamb. cottage, ant plataus 72 pėdų sklypo. Daug saulės ir šviesos. ½ bloko nuo parapinės mokyklos. 2 automobiliams garažas. Pamatę šį namą būsite sužavėti. Įmokėti tik $4,000.

42nd & Campbell Ave. 5 kamb. cottage. Yra English basement, kuriame pravesta vandens ir kanalizacijos vamzdžiai, galima įrengti gerus kambarius. Garažas. Įmokėti tik $4,500.00.

4 kamb. namas. Pilna pastogė ir rūsys. Gazu apšild. Žieminiai langai-sietelliai. Gražiai apsodintas, 2 autom. garažas. Sav. turi parduoti; pirko didesnį namą.

2-jų butų — 6 ir 4 kamb. med. Automat. apšild. Modern. virtuvė ir vonia. 37½ pėdų sklypas. $90 pajamų į mėn. Arti Marquette Pk.

Pigiai parduodamas, reikia remonto. 6 kamb. mūr. bungalow. Arti 65 ir Lawndale.

6 kamb. mūr. bungalow. 2 autom. mūr. garažas. Erdvi pastogė. Arti 53 ir Christiana Ave.

Turime ir kitų namų pardavimui, taip pat ir prekybinių namų.

Jei norite parduoti savo namą, mes jums mielai patarnausime; turime klijentų, norinčių pirkti. Prašome kreiptis į mūsų raštinę —

SHUKIS REALTY
6433 So. Pulaski St.
Telef. LUdlow 5-5900

MARQUETTE PARKE
2-jų augštų mūr. 4 po 5 k. $49,500. A. Šimkus.

GAGE PARKE
5 k. mūr. bungalow (galimybė padaryti 3 mieg.). Plytelių virtuvė ir vonia. 33 pėdų sklypas. Gazo šild. Garažas. $18,500.

Didesnei šeimai 7 k. mūrinis (4 mieg.) mod. virtuvė ir vonia. Gazo šild. TV kamb. rūsy. Garažas. $18,900

KITUR. 2 augštų medinis 2-6 ir 3 kmb. Cottage. 50 pėdų sklypas su $135.00 mėnesinių pajamų ir savininkui butas. Aluminum langai, garažas pilna kaina $16,000.

PASITEIRAUKITE mūsų namų sąraše ir įsitikinsite gerais pirkiniais

VARPAS
Real Estate — Insurance — Rentals
Notary Public
5916 So. Western Ave.
PRosp. 8-2234

Prieš pirkdami ar parduodami namus, biznius, sklypus ar ūkius atlankykite mus.

KUTRA-NORKUS REALTY
REAL ESTATE-INSURANCE
NOTARY PUBLIC
2405 W. 51 St. WAlbrook 5-5030
PRospect 8-3579 (vak. ir sekm.)

Vienas kelias turėti tikrą draugą tai būti vienam.
— **Anonimas**

PAS BUDRIKĄ

4 kambarių 120 gabalų pilnas įrengimas vertės $695.00 ..... už **$495.00**

Šis visas 4 kambarių setas — outfit susideda iš: 2 dalių Parlor seto: sofa ir fotelis; 5 dalių miegamo kambario seto: 1 komoda su veidrodžiu, 1 vyriška komoda, 1 pilnos mieros lova, 1 springsinis matracas ir 1 Box spring; 1 gazinis pečius; 5 dalių Chromium virtuvės setas; 2 staliukai prie sofos; 2 stalinės lempos; 1 karpetas 9x12; 1 linoleum 9x12; 1 sieninis paveikslas; 100 dalių indų, peilių, šaukštų ir šakučių setas.

Viso 120 gabalų tiktai už

$495

Galite pirkti pas Budriką lengvomis išsimokėjimo sąlygomis 2 metams.

Kitas 3 kambarių pilnas įrengimas tiktai už **$295**

JOS. F. BUDRIK FURNITURE, INC.
3241 South Halsted Street
Uždara Sekmadieniais. Atdara pirmadieniais ir ketvirtadieniais vakarais iki 9:30.

Budriko radijo valanda KETVIRTADIENIAIS nuo 6 iki 7 val. iš WHFC, 1450 kal. radijo stoties

REAL ESTATE

mūr. 3 bt. kraut. c. š. gar. — 23,400
mūr. 3 bt. išdek. c. š. gar. — 24,500
med. 2 bt. c. š. gar. g. stovy — 15,900
mūr. 6 kb. naujas, lid. lot. — pigiai.
Yra pigių ir pelningų namų sąrašas
A. BUDRECKAS, Realty
4081 Archer Ave., LA 3-3384

MARQUETTE PARKE:
Mūr. bung. 6 kamb. arti parko. centr. gazu šildym. ,reikia parduoti šią savaitę.

BRIGHTON PARKE:
Mūr. 2 po 4, centr. šildymas, arti susisiekimo. Nebrangus.

GAGE PARKE:
Mūr. 5 butai, po 4 kamb. centr. šildymas, gražiai atrodo iš lauko, modern. įrengti butai. Geros pajamos.

Turime visokio dydžio namų ir įvair. biznių. Parūpiname paskolas lengv. sąlyg.

ŠIMAITIS REALTY.
2737 W. 43rd St., CL 4-2390

Med. 2 a., II a. 5 dideli kamb., centr. šild. angl., garažas. $14,500.

Kampinis mūr. namas ir krautuvė. Gerai einantis biznis Brighton Park centre. Prie kraut. 4 k. butas.

Med. 2 a. 3 but., šild. rad., alyva. Pajamų $210 mėn.

Mūr. 2 a. po 6 k. cent. šild., sklyp. 31 pėdų, garažas. $28,000.

M. ŠIMKUS
REAL ESTATE
4259 So. Maplewood Ave.
Tel. CLiffside 4-7450; Res. YArds 7-2046

CICERO. Įmokėdami $3,000 pirksite gerą 6 kamb. bungalow. Apylinkėje 16th ir Austin Blvd. Naujas karštu vand. alyva apšild. Garažas. Židinys. Tuojau galima užimti. Tuščias. Raktą gausite pas SVOBODĄ, 6013 Cermak Rd. **BIshop 2-2162.**

6 KAMB. MODERN. BUNGALOW. Apylinkėje Keeler ir 26th St. Karštu vand. apšild. 2 autom. mūr. garažas. $18,900. **SVOBODA, 3739 W. 26th St. LAwndale 1-7038.**

MARQUETTE PARKE
Stiprus ir naujai dekoruotas mūr. 2 po 6 kamb. 2 autom. mūr. garažas. Centr. šild. Modern. vonia. Norima parduoti šią sav., todėl pirksite pigiau.

Mūrinis — 3 po 5 kamb. (3 mieg.) ir krautuvė. Garažas. Centr. šild. Platus sklypas. Geras namas. Kaina $47,000.

GAGE PARKE
Šviesių piytų kampinis. 7 po 4 kamb. 2 autom. mūr. garažas. Centr. šild. Prieinama kaina.

Prie 64-tos ir Union Ave. 8 butų mūr. Naujas centr. šild., alyva. $7,800 pajamų. Kaina $31,500.

Mūrinis — 4 po 6 kamb. Ant 50 pėdų sklypo. 3 kamb. "cottage". 2 autom. garažas. Centr. šild. $3,400 pajamų. Mažos išlaidos. Kaina $24,500.

VENTA
4077 So. Archer Ave.
LAfayette 3-3881

Šioje nekilnojamo turto pardavimo staigoje perkant ar parduodant, jūsų laukia greitas ir teisingas patarnavimas.

NORVILA
REAL ESTATE SALES
2600 W. 59th St. Tel. PRospect 8-5454

Parduodamas mūrinis namas — krautuvė tinkanti bet kokiam bizniui ir 5 kamb. butas užpakalyje. Pilnas rūsys. Centr. apšild. alyva. 2 autom. garažas. Susitarimui apžiūrėti skambinti **REpublic 7-7265.**

LYONS. 7 kamb. Ranch stiliaus namas. Gazu apšild. Garažas. Sklypas 60x173 pėdų. Plytelių vonia ir virtuvė. 5 m. senumo. $18,900. **SVOBODA, 6013 Cermak Rd.**

PIRKITE ir parduokite savo nekilnojamą turtą per mano įstaigą. Naudokitės mano teisingu patarnavimu.
E. KURŠIUS
REAL ESTATE SALES
REpublic 7-9400

ĮSIGYKITE DABAR !

"Perskaitęs šią knygą, nesijausi praleidęs veltui laiką,, bet su šviesiu prisiminimu širdyje jieškosi ko nors panašaus" — išsireiškė vienas skaitytojas.

R. Spalio

Didžiosios atgailos

Novelių rinkinys,

yra kaip tik tokia knyga, kurią skaitydamas džiaugsiesi sodriu, savitu ir nepakartojamu stiliumi, savo kontrastais intriguojančia įvykių eiga, nepaprastai gyvenimiš kais nutikimais. R. Spalis yra autorius romanų **"Gatvės berniuko nuotykių"** ir **"Ant ribos"**, kurie skaitytojų buvo sutikti su dideliu entuziazmu ir prielankumu.

— ★ —

Ši novelių rinkinį galit įsigyti Drauge. Kaina $3.50. Užsakymus ir pinigus siųskit:

DRAUGAS, 4545 W.63rd St. St., Chicago 29, Ill.

BUILDING & REMODELING

Nauji namai, garažai, įvairūs pataisymo, pertvarkymo (remodeling) darbai
VACYS PETRAUSKAS
BUILDING CONTRACTOR
4327 S. Campbell Av., Chicago 32, Ill.
Tel.: YArds 7-9675 arba CL 4-7450

VIKTORAS ŠIMAITIS
GENERAL CONTRACTOR
Stato rezidencinius ir komercinius namus, pasiūlo sklypus, rekomenduoja planus; išrūpina statybos kreditus. Skamb. vak VI 7-4229
Namų tel. **BIshop 7-3340**
2737 West 43rd Street

Namų statyba, įvairūs pataisymai ir pardavimas. Jei norite pirkti ar užsisakyti namą, kuris būtų gerai išplanuotas, patogus, gražus ir pigus, pirkite ar užsisakykite pas

V. ŠIMKUS

Susitarti šaukite TErminal 9-5531 nuo 5 val. p. p. kasdien ir sekmadieniais nuo 10—4 val. Adresas: 515 Nolton, Willow Springs, Ill.

J. BREIVE and SON
CONSTRUCTION COMPANY
1442 S. 48th Ct., Cicero 50, Ill.
Statome naujus namus ir garažus. Atliekame visokių trobesių ir patalpų įvairius remonto darbus, skubiai gerai ir pigiai.
Šaukite DAnube 6-2793 nuo 9 val. ryto iki 7 val. vakaro
Tel. OLympic 2-5121 nuo 6 val. vakaro iki 11 val. vakaro

LIETUVIŲ STATYBOS BENDROVĖ
MŪRAS
Builders Gen. Contractors
Atlieka planavimo ir statybos darbus gydytojų ofisų, gyvenamųjų ir viešųjų pastatų.
Namų įkainavimas ir įvairūs patarimai nemokamai.
Kreiptis šiuo adresu:
JONAS STANKUS
Raštinės ir buto telefonas PRospect 8-2013
6800 SO CAMPBELL AVE
Chicago 29, Ill.

IŠNUOMUOJAMA — FOR RENT

NAMŲ SAVININKAI!
Tarpininkaujame butų išnuomavimui. Patarnavimas veltui. Turime laukiančiųjų sąrašą.
VARPAS Real Estate
5916 So. Western. PRospect 8-2234

IŠNUOMUOJAMAS 3 KAMB. BUTAS 2-me augšte.
6602 South Fairfield Ave.

PROGOS — OPPORTUNITIES

PARDUODAMAS NAMAS IR MAISTO KRAUTUVĖ. Geras biznis. Geroj vietoje, Brighton Parke. Apžiūrėti galima kasdien; sekmad. iki 12 val. 4140 S. Maplewood Ave.

Iš priežasties ligos, pigiai parduodama taverna
5000 W. 14th St., Cicero, Illinois

Parduodama MAISTO KRAUTUVĖ su visais įrengimais. 5 kamb. butas užpakaly. Alyva apšild. Prieinama nuoma. 7200 S. Campbell Ave. REpublic 7-7265.

ĮSIGYKITE DABAR

STASYS DŽIUGAS
Kiškučio Vardinės

Tai gražiausia dovana mūsų mažiesiems skaitytojams. Meilė tėvų žemei, mažųjų džiaugsmai ir dail. Vl. Stančikaitės gražios iliustracijos šią knygą padarė daugiausia mėgiama mažųjų skaitytojų tarpe. Kainą $1.50.

Užsakymus kartu su pinigais siųskite

DRAUGAS
4545 W. 63rd Street
Chicago 29, Ill.

MISCELLANEOUS

ŠILDYMAS
A. Stančiauskas instoliuoja visų geriausių Amerikos firmų gazu ir alyva kūrenamus pečius furnaces), visų dydžių oro vėsintuvus (Air conditioners) ir atlieka visus skardos darbus.
1546 S. 49th Court, Cicero
Tel. OLympic 6-0775 nuo 8 val. ryto iki 5 val. vakaro.
Telefonas nuo 5 val. vakaro: OLympic 2-6752

LIET. APDRAUDOS AGENTŪRA
Visų rūšių apdraudos. Automobilių finansavimas. Notariatas. Valstybės patvirtinos kainos.
Prieš darydami apdraudas kitur pasiteiraukite pas mus.
JONAS KIRVAITIS
WAlbrook 5-5671
INTERSTATE INSURANCE AGENCY
6108 S. Ashland Ave., Chicago 36, Ill.

Skelbkitės "Drauge"

HELP WANTED — FEMALE

Reikalinga moteris
BENDRAM NAMŲ RUOŠOS DARBUI.
Dirbti 4 val. į dieną per 5 dienas, arba 3 pilnas dienas. Nuolatinis darbas. Reikalinga nors kiek kalbėti angliškai. Palos Park, Ill.
Tel. GIbson 8-1543

STENOGRAPHER
Sales Department Work.
Must be able to write own letters. Excellent working conditions. 5 day week
LEAF BRANDS, Inc.
1155 No. Cicero
Neil Cashman
ESterbrook 8-6000

LABORATORY TECHNICIAN
Routine analysis, moisture tests, fasts, etc.
Some high school chemistry.
Advancement.
Food processing plant.
EStebrook 8-6000
Mr. Hels

MODEL
CLERK
LITE TYPING
TRAINEE

Interesting and diversified position, will train poised young lady with 34 b., 27 in. waist, 37 in. hips, for designers' model Must have clerical aptitude and lite typing skill. Generous starting salary. Excellent working conditions. Cafeteria, profit sharing plus many employee benefits. For appt. call Miss M. Cole, SEeley 3-5110, ext. 342.

The FORMFIT CO.
400 S. Peoria

Reikalinga moteris pardavėja, iki 29 m. amž., dirbti maisto krautuvėje. Pageidaujama kad kalbėtų — angliškai, lietuviškai, lenkiškai ir jugoslaviškai. Tel. **VIrginia 7-7860.**

HELP WANTED — MEN

TRUCKER

No experience needed, will train energetic young man for receiving department, trucking and stock work. Must be draft exempt in good health.

EXCELLENT WORKING CONDITIONS
PROFIT SHARING, PLUS MANY EMPLOYEE BENEFITS
CALL MISS COLE
SEeley 3-5110
The FORMFIT Co.
400 S. Peoria

Cost Department
TRAINEE
College graduate or high school student with experience in factory cost accounting.
Age 30 or under.
Excellent opportunity.
LEAF BRANDS, Inc.
1155 No. Cicero
Neil Cashman
EStebrook 8-6000

IBM TAB OPERATOR
Experienced with 403, 604, 602, 519. Should be able to wire board Capable of assuming supervisory responsibility in reasonable period of time.
New IBM instalation starting with order and billing.
LEAF BRANDS, Inc.
1155 N. Cicero — Neil Cashman, ES. 8-6000

SKAUTAI

(Atkelta iš 2 pusl.)

— **Korp! Vytis Chicagos skyr.** naujon valdybon išrinkti senj. Sigitas Banaitis — pirm., 1546 N. LaSalle Str., Chicago 10, Ill., fil. Vytautas Černius, senj. Rimas Dainauskas, fil. Raimundas Korzonas ir fil. Zigmas Viskanta.

— **Į New Yorko skautų** vakarą spalio 12 d. atsilankė didelis būrys New Yorko ir apylinkės visuomenės. Skoningai paruoštą programą įdomiai pravedė valt. L. Karmazinas. Ją atliko skautų vyčių oktetas, vadovaujamas muz. M. Liuberskio, tautinių šokių grupė, pianistė sl. D. Audėnaitė, aktorius ir akordeonistas valt. L. Karmazinas ir ps. R. Kezys atliko melodeklamaciją, palydint oktetui. Po programos įvyko skautų tėvų ir rėmėjų susirinkimas. Čia po pranešimų ir diskusijų buvo išrinktas sekantiems metams tėvų ir rėmėjų komitetas šios sudėties: Rimavičienė, Maurukas, J. Montvila, dr. Br. Nemickas, dr. E. Noakas, Svalbonas ir P. Ulėnas. Pilna salė jaunimo, kurio buvo atvykę net iš Worcester, Mass., ir Hartford, Conn., linksminosi iki 1 val., grojant R. Butrimo orkestrui.

— **New Yorko skautai-ės** savo vasaros Vydūno stovyklai prisiminti išleido vienkartinį 13 psl. rotatoriumi spausdintą leidinėlį. Čia patys skautai ir skautės aprašo įvairius stovyklos gyvenimo aspektus proza ir eilėmis, informuoja apie stovyklos programą ir atliktus darbus, yra keli piešiniai, juokų iš stovyklos gyvenimo, stovyklą aplankiusių svečių — Lietuvos gen. kons. J. Budrio, LLK pirm. V. Sidzikausko, ps. kun. J. Pakalniškio — sveikinimai ir kt. Laikraštėlyje bendradarbiavo ir techniškus darbus atliko D. Alytaitė, R. Arūnaitė, D. ir J. Audėnaitės, A. Noakaitė, L. Šileikytė, Kr. Škėmaitė, B. Ulėnaitė, R. Kezys, R. Klivecka ir J. Ulėnas.

— **Liet. Stud. S-goje** veikia šie A. S. S. nariai: Romas Kezys yra L. S. S. visuotinio suvažiavimo, įvykstančio New Yorke, rengimo komisijos pirmininku; komisijoje nariu yra taip pat ir Jonas Ulėnas. Į Urbanos skyriaus valdybą yra išrinktos Gražina Stepaitytė ir Dalia Verbickaitė. Kanados L. S. S. Toronto skyriaus valdybon išrinkti akademikai skauti Vasar. Bersėnas, Liuda Kuolaitė, Dalia Meilutė ir Kęstutis Šalkauskis.

— **Aušros tunt oskautai** Sydnėjuje, vadovaujami psktn. A. Plūko, gražiai garsino Lietuvą televizijoje. Jų pašoktas Oželis buvo vertas pasigėrėjimo.

— **Dr. Milda ir St. Budriai** nupirko 20 biletų į Margučio koncertą A. S. S. Chicagos skyriaus nariams.

MŪSŲ SKAUTAI AUSTRALIJOJE

Egzilinių skautų taryba, kuriai priklauso estų, latvių, lenkų, lietuvių, ukrainiečių ir vengrų skautiškasis jaunimas Australijoje, šiomis dienomis Sidney Padington Town Hall surengė tarp tautinį balių. Iš kiekvienos tautybės dalyvavo po 60 asmenų. Salė ir stalai buvo dekoruoti visų tautų vėliavomis. Kiekviena tauta savaip pasirodė. Lietuviai skautai, vadovaujami psktn. A. Plūko ir vyr. skltn. A. Vasario, pašoko Oželį.

LSS Australijos rajono vadas v.s. Ant. Krausas rugsėjo 21 d. aplankė pastaruoju metu išaugusį į tvirtą vienetą su 128 nariais Aušros skautų tuntą Sydnėjuje. Tunto vadijos posėdyje jis pasveikino tuntininką v. s. V. Kišoną jo pakėlimo į vyresn. skautininko laipsnį proga, padėkojo tunto kapelionui kun. P. Butkui už gražų bendradarbiavimą ir nuoširdžią veiklą skautams. Taip pat įteiktos rajono vadijos vardu skautų spaudos vajuje laimėjusiems dovanos. Individualiai daugiausia išplatinusiam Australijoje ("Skautų Aido" — 44 ir "Mūsų Vyčio" — 47) senj. J. Vizbarui "tremtiniuko" "Skt. Aido" pilnas komplektas ir skautų albumas. Skautų vyčių kand. Dapinų būrelis laimėjo II vietą, o Lokių skiltis — trečiąją. Abiems vienetams įteiktos atitinkamos garbės gairelės. Rajono vadas kalbėjo apie tautinę stovyklą, įvykstančią 1958 m., skatino ieškoti priemonių skautavimui pagilinti ir įprasminti. Diskusijose iškelta įvairių klausimų tunto ir sąjungos veiklai pagyvinti. Be mielo susitikimo su vadovais posėdyje, rajono vadas dar atsilankė ir skautams remti komiteto suruoštan baliun.

Melbourno Džiugo tuntas rugsėjo 22 d. Šv. Jono parapijos salėje suruošė bendrą sueigą. Joje skautiškos spaudos platintojams L. S. Seserijos Australijos vadeivė Ir. Laisvėnaitė įteikė skautų spaudos platintojams psktn. V. Šalkūnui ir senj. A. Žilinskui rajono vadijos dovanas už nuoširdų darbą spaudos vajuje. Savo žodyje tuntininkas psktn. E. Pankevičius pabrėžė spaudos reikšmę ir įvertino platintojų darbą. Po oficialios dalies sekė nuotaikingas laužas.

SKS

APKLAUSINĖTI LIUDININKAI

Po liudininkų apklausinėjimo išvedamas iš Japonų teismo JAV karys Girard, kuris kaltinamas japonės moters mirtinu sužeidimu, kai ši ėjo pasirinkti spalvoto metalo laužo į karinį rajoną. Drauge su Girard eina japonas vertėjas ir maj. Levin. Sprendimas bus laipkričio 15 d. (INS)

Maizeville, Pa.

Parapijos 50 metų sukaktis

Netoli nuo Shenandoah ir Mahanoy City yra mažas angliakasių miestelis su lietuviška Šv. Liudviko parapija. Šios parapijos klebonas po uolaus ir rūpestingo pasiruošimo spalio 20 d. iškilmingai atšventė savo parapijos 50 metų sukaktį. Ta proga vietiniai kunigai, parapiečiai ir svečiai dalyvavo iškilmingose pamaldose Šv. Liudviko bažnyčioje ir taip pat parapijos šventės minėjime ir vaišėse su turininga programa Šv. Stepono parapijos salėje Shenandoah mieste.

Reikia pastebėti ir įvertinti, kad kun. J. Neverauskas ypač uoliai ir gražiai išleido parapijos jubilėjaus knygelę su tikrai įdomia ir smulkia parapijos istorija. Pagal paduotas žinias Šv. Liudviko parapiją suorganizavo ir įsteigė kun. Antanas Milukas 1907 metais. Bet jau 1871 metais šioje apylinkėje gyveno gana didelis skaičius lietuvių, kurie ei'o **šv. mišių išklausyti** į Shenandoah ir Mananoy City.

Po kun. A. Miluko (1907 — 1908) šioje parapijoje klebonavo kun. S. Pautienius, kun. J. Tiškus, kun. A. Alauskas, kun. A. Degutis ir dabartiniu metu — kun. Juozas Neverauskas. Taip pat jubilėjinėje knygelėje yra paminėta dar 18 kitų kunigų, kurie viena ar kita proga dirbo šioje parapijoje.

Praėjusiais metais kun. J. Neverauskas pataisė ir perdažė bažnyčią ir kleboniją taip, kad šian dien galima jausti ir matyti didelį uolumą parapijos klebono ir parapiečių šioje mažoje, bet garbingoje Šv. Liudviko parapijoje. Šia proga kunigai, parapiečiai ir svečiai linki kun. J. Neverauskui ir jo parapijai daug Dievo palaimos.

X. X.

Manchester, Conn.

Metinis Connecticut apskrities Moterų Sąjungos suvažiavimas

Moterų Sąjungos Conn. apskrities metinis suvažiavimas įvyks lapkričio 3 d. 1:30 val. lietuvių svetainėje, Golway Str., Manchester, Conn.

Šio suvažiavimo darbotvarkėje bus svarstomi praėjusio seimo nutarimai, trijų apskričių gegužinės pranešimas, naujų narių verbavimo reikalas ir daug kitų reikalų, kurie liečia mūsų organizaciją.

K. Žilinskienė, pirm.,
M. Jokubaitė, rašt.

VENECUELOJ

— **Kun. A. Perkumas** Caracas'e vasaros atostogų metu tėvų saleziečių patalpose suorganizavo jau IV berniukų stovyklą, dalyvaujant apie 40 stovyklautojų, susirinkusių iš visos Venezuelos kraštų. Stovyklai daugiausiai talkininkavo studentai R. Kuzavinis, R. Subačius ir R. Ramanauskas. Lituanistikos pamokas dėstė mokytoja Malmintavičienė ir stovyklos užbaigimo šventei paruošė gražų patriotinio turinio muzikalinį vaidinimėlį. Vaikučių tėvai ir svečiai buvo labai patenkinti ir pageidavo, kad tokios stovyklos būtų suorganizuotos ir mergaitėms.

Nesant visoj Venezueloj nė vienos Vargo mokyklos, šitokios vasaros atostogų stovyklos belieka vienintelė priemonė įkvėpti vaikučiuose lietuviškos dvasios.

GUŽAUSKŲ
BEVERLY HILLS GĖLINYČIA
Geriausios gėlės dėl vestuvių, banketų, laidotuvių ir kitų papuošimų.
2443 West 63rd Street
Telef. PR 8-0833 ir PR 8-0834

Perskaitę "Draugą" duokite jį kitiems.

PIRKITE DABAR TIESIOG NUO MR. NELSON, SAVININKO
SAINT CASIMIR MONUMENT CO.
3914 West 111th Street
Tel — CEdarcrest 3-6335
Vienas blokas nuo kapinių
Didžiausias Paminklams Planų Pasirinkimas mieste!

A. † A.

ALEKSUI JAKUBAUSKUI staiga mirus,

jo žmoną Liuciją, sūnų Aleksą ir dukterį Liuciją liūdėsio prislėgtus nuoširdžiai užjaučia ir kartu liūdi

TERESĖ LUŠIENĖ IR V. J. IR P. PETRAUSKAI

JOHN F. EUDEIKIS
LAIDOTUVIŲ DIREKTORIUS
TRYS MODERNIOS KOPLYČIOS
4605-07 South Hermitage Ave.
Tel. YA 7-1741-2 ir LA 3-9851
4330-34 South California Avenue
Telefonas LA 3-0440 ir LA 3-9852
AMBULANCE DIENĄ IR NAKTĮ

A. A.

POVILAS EIGERDAS

Gyveno 3240 S. Union Ave.

Mirė spalio 27 d., 1957, 9 v. ryte. Gimė Lietuvoje.

Amerikoje išgyveno 50 m.

Pasiliko dideliame nuliūdime draugai ir pažįstami.

Laidotuvėmis rūpinasi Jonas Stulas ir jo žmona Phyllis.

Kūnas pašarvotas Antano M. Phillips koplyčioje, 3307 So. Lituanica Ave.

Laidotuvės įvyks ketvirtadienį, spalio 31 d., iš koplyčios 9:30 val. ryto bus atlydėtas į Šv. Jurgio parapijos bažnyčią, kurioje įvyks gedulingos pamaldos už velionies sielą. Po pamaldų bus nulydėtas į Šv. Kazimiero kapines.

Nuoširdžiai kviečiame visus gimines, draugus ir pažįstamus dalyvauti šiose laidotuvėse.

Nuliūdę DRAUGAI

Laidotuvių direktorius Antanas M. Phillips. Tel. YArds 7-3401.

A. † A.

ALEKSUI JAKUBAUSKUI

mirus, jo žmoną Liuciją,, dukterį Liuciją ir sūnų Aleksandrą didžiai užjaučia ir kartu liūdi

Korzonų šeima

LIUDĖSIO VALANDOJ
Šaukite
MAŽEIKA & EVANS
LAIDOTUVIŲ DIREKTORIAI
6845 So. Western Ave. Air Conditioned koplyčia
REpublic 7-8600 — 7-8601 Automobiliams vieta
Tiems, kurie gyvena kitose miesto dalyse; gausime koplyčią arčiau jūsų namų.

Mūsų skyriaus nariui

ALEKSANDRUI JAKUBAUSKUI

jo tėveliui a.a. Aleksandrui Jakubauskui mirus, reiškiame gilią užuojautą.

Akademinis Skautų Sąjudis, Chicagos Skyrius

ANTHONY B. PETKUS
LAIDOTUVIŲ DIREKTORIUS
6812 SO. WESTERN AVE. 1410 SO. 50th AVE
CHICAGO, ILL. CICERO, ILL.
Telefonai — GRovehill 6-2345 arba
TOwnhall 3-2108, 3-2109

A. A.

JUOZAPAS VALUCKI

Gyveno 1521 N. Bell Ave. Tel. ED 4-3646

Mirė spalio 27 d., 1957, 12:15 v. p. p. sulaukęs pusės am.

Gimė Lietuvoje. Kilo iš Šakių apskr., Plokščių parapijos, Buižų kaimo. Amerikoje išgyveno 50 m.

Pasiliko dideliame nuliūdime sūnus Benediktas, marti Lucija, brolis Antanas, sesuo Marijona Beržinskienė, jos vyras Juozapas, jų duktė Juozafina, jos vyras Antanas Andrukaitis, pusbrolis Antanas Valucki ir jo žmona Elena, pusseserė Agota Klioštoris, jos vyras Antanas, kiti giminės, draugai ir pažįstami. Lietuvoje liko sesuo Petronėlė.

Priklausė Chicagos Liet. Draugijai, S.L.A. Kp. 226.

Kūnas pašarvotas koplyčioje 3337 West North Avenue.

Laidotuvės įvyks ketvirtad., spal. 31 d., iš koplyčios 8:30 val. ryto bus atlydėtas į Šv. Mykolo parapijos bažnyčią, kurioje įvyks gedulingos pamaldos už velionies sielą. Po pamaldų bus nulydėtas į Šv. Kazimiero kapines.

Nuoširdžiai kviečiame visus: gimines, draugus ir pažįstamus dalyvauti šiose laidotuvėse.

Nuliūdę: Sūnus, marti ir kiti giminės.

Laidotuvių direktorius Petras Bieliūnas. Tel. LA 3-3572.

Brangiam broliui

A. † A.

ALEKSANDRUI mirus,

Jurgio ir Viktorijos Jakubauskų šeimai gilią užuojautą reiškia

Taraševičiai ir Abromai

TROOST – PACHANKIS MONUMENTS
JOHN W. PACHANKIS (PATCH), Vice-President
6819 So. Western Ave. Tel. GRovehill 6-3745

John W. Pachankis

Chester Vitkauskas

Į paminklų patalpas ir atgal mes visuomet parūpiname transportaciją automobiliu.

Atdara kasdien ir sekmad. nuo 9 val. ryto iki 5 val. popiet.

IŠSIRINKITE DABAR — BUS PASTATYTA KAPINIŲ DIENOJE! JOKIO ĮMOKĖJIMO. SUMOKĖSITE KAPINIŲ DIENOJE.

Pranešame giminėms, draugams ir pažįstamiems, kad š. m. spalio mėn. 28 diena, 4 val. po pietų, mirė mūsų mylimas vyras ir brolis

A. A.

ANTANAS PABEDINSKAS

Gyveno: 287 Indiana Rd., Toronto, Ont., Canada. Mirė Toronte, ligoninėje.

Laidotuvės įvyks ketvirtadienį, spalio m. 31 d. Iš koplyčios 10 val. ryto bus atlydėtas į Prisikėlimo parapijos (Tėvų Pranciškonų bažnyčią.

Giliai nuliūdę: žmona **Bronė**, sesuo **Ona**, brolis **Kazys** su šeima ir kiti giminės.

Dėl informacijų skambinti namų telefonu Toronte ROgers 7-0074; Chicagoje telef. CLifside 4-2191.

SEKANTIEJI YRA NARIAI CHICAGOS LIETUVIŲ LAIDOTUVIŲ DIREKTORIŲ ASOCIACIJOS

Ambulansų patarnavimas dieną ir naktį. Reikale šaukti mus.

Mes turime koplyčias visose Chicagos ir Roselando dalyse ir tuojau patarnaujame.

PETRAS BIELIONAS
4348 S. CALIFORNIA AVE. LAfayette 3-3572

ANTANAS M. PHILLIPS
3307 S. LITUANICA AVE. Tel. YArds 7-3401

PETRAS P. GURSKIS
659 West 18th STREET Tel. SEeley 3-5711

POVILAS J. RIDIKAS
3354 S. HALSTED STREET Tel. YArds 7-1911

LEONARDAS F. BUKAUSKAS
10821 S. MICHIGAN AVE. Tel. COmmodore 4-2228

JURGIS F. RUDMIN
3319 S. LITUANICA AVE. Tel. YArds 7-1138-1139

VASAITIS — BUTKUS
1446 S. 50th AVE., CICERO, Ill. Tel. OLympic 2-1003

ZIGMUND (ZUDYK) ZUDYCKI
1646 W. 46th STREET YArds 7-0781

STEPONAS C. LACKAWICZ
2424 W. 69th STREET REpublic 7-1213
2314 W. 23rd PLACE VIrginia 7-6672

VANCE FUNERAL HOME
1424 S. 50th Ave. OLympic 2-5245 ir TOwnhall 3-9687

Skaitykite ir platinkite dienraštį "Draugą".
Pasinaudokite "Draugo" Classified skyriumi

Aplink mus

× **Lietuvių Demokratų lygos** susirinkime Aleksandras G. Kumskis liko vienbalsiai indorsuotas Cook County komisionierium ateinančiuose 1958 m. rinkimuose.

Al. Kumskis pereituose rinkimuose kandidatavo į Sanitary District Trustee, ir kadangi jam kaipo vienam iš kandidatų buvo priskaitoma daugiau balsų negu kitiems demokratų kandidatams, Chicagos lietuviai demokratai vėl drįsta jį remti ir pateikė jo pavardę Mayor Richard J. Daley dėl pripažinimo.

Mažos tautos žmonės visuomet turi kovoti už mažiausius valdžioje pripažinimus, ir nors Chicagoje lietuvių skaičius didelis, mūsų pasireiškimas viešoje politikos visuomenėje nepadaro didelės žymės. Lietuviams nuolatos reikia kovoti tvirtai pasiryžus, kitaip būsime pamiršti.

× **Balfo Chicagos** apskrities valdybos posėdis įvyko Hollywood salėje, kur pirm. kun. St. Šantaras ir sekr. Pr. Bičiūnas. Buvo pranešta ižd. Igno Daukaus, kad Balfo koncertas Marijos mokykloje davė pelno apie $700, kurie paskirti Sibire esantiems lietuviams sušelpti: vaistais, rūbais ir avaline. Numatyta rūbų rinkliava visoje Chicagoje lapkričio mėnesį. Jas rengs kiekvienas Balfo skyrius atskirai, nes vienu laiku neįmanoma padaryti. Numatyta ir piniginė rinkliava pravesti ir tuo reikalu plačiai kalbėta A. Dzirvono, A. Gintnerio, F. Sereičiko, O. Krikščiūnienės, J. Kerulio, P. Mažrimo ir kitų.

× **Šeštadieninė Lituanistikos** mokykla prie Aušros Vartų parapinės mokyklos jau veikia. Pamokos vyksta šeštadieniais nuo 9 val. ryto. Mokyklos vedėja yra mok. Bielskienė. Yra daug mokinių, lankančių mokyklas, kuriose nėra lietuvių kalbos pamokų. Tokių mokinių tėvų pareiga savo vaikus leisti į minėtą šeštadieninę mokyklą. Reikia apgailestauti, kad ją dabar telanko tiktai apie 20 mokinių, kurių tarpe apie ketvirtadalis yra čia gimusių ir augusių tėvų vaikai. O kur kiti tremtinių tėvų vaikai?

× **Tėvų jėzuitų statybos fondui** vakarienė įvyks Jaunimo Centro salėje, 5600 South Claremont Ave., Chicagoje, sekmadienį, lapkričio 10 dieną, 5 valandą vakaro. Kvietimus galima gauti: Karvelio krautuvėje, 3322 S. Halsted St., Ramanausko krautuvėje, 4559 South Hermitage Ave., "Marginiuose", 2511 West 69th St., Jankauskienės krautuvėje, 3328 South Lituanica Ave. Auka $3.

× **St. Grubliauskas,** 2221 W. Cermak Road, kaip Amerlit Supplies Co., CL 4-4273, Balfo posėdyje pasisiūlė padėti šalpos darbuose talkininkauti. Jisai dabar turi siuntinių persiuntimo kontorą į Lietuvą ir kitur. Asmens, kurie savo siuntinius nukreips per jo vedamą įstaigą, jisai žadėjo duoti Balfui 10% pašalpos, kaip auką Balfui.

× **Balfo Chicagos** apskrities vadovybė prašo visų asmenų ir organizacijų, kad visi pinigai, kurie persiunčiami į užsienį, būtų nukreipti per Balfo centrą Brooklyne. Tuomet Balfo apyvarta žymiai padidėtų ir turėtų žymiai daugiau pajamų, nes Balfo centras gauna dovanas pinigais ir vertybėmis iš vyriausybės tik nuo padarytos apyvartos kiekio.

× **Čiurlionio galerija** ir joje vykstanti rudens apžvalginė meno paroda susilaukė didelio pasisekimo: pirmomis dienomis jau aplankė virš 400 žmonių ir nupirkti 3 paveikslai — A. Varno, A. Rūkštelės ir J. Pautieniaus. Čiurlionio galerijos ir joje vykstančių parodų paveikslai yra L. A. Menininkų klubo apdrausti nuo įvairių nelaimių 20 tūkst. dolerių sumai.

Čiurlionio galerijoje ruošiasi ir numato turėti savo atskiras meno parodas šie dailininkai: M. Šileikis, A. Skupas ir J. Lukosh, J. Pautienius, Vl. Vaitekūnas, J. Paukštienė ir E. Marčiulionienė, A. Rūkštelė, A. Varnas; New Yorko: P. Puzinas, Č. Janušas, W. Witkus, B. Gedvilienė ir E. Krasauskas; a. a. J. Kaminsko, a. a. Ign. Šlapelio pomirtinės parodos; vedamos derybos dėl atskiros parodos V. Jonyno, A. Galdiko ir J. Pautieniaus bei a. a. P. Kiaulėno pomirtinės parodos. Mūsų jaunieji dailininkai taip pat ruošiasi savo atskirai parodai. Be to, daromi žygiai suruošti pabaltiečių ir kitataučių meno parodas. Šis parodų planas apima 57/58 m. Nuo 16 lapkričio — 2 gruodžio vyks Br. Murino paroda.

× **Bridgeporto, Marquette Parko, Cicero** ir Brighton Parko L. B. moksleivių tautiniai ansambliai, kaip pirmieji lietuvybės išlaikymo židiniai, jau pradėjo savo darbą. Reikia pažymėti kad prie Bridgeporto ansamblio yra priskirta ir 18 lietuvių kolonijos jaunimas, o prie Brighton Parko — Town of Lake. Ansamblio vadovai: Bridgeporto — muz. A. Skridulis, Marquette Parko — Mačiulis, Cicero — Remys ir Brighton Parko — Jauniškis. Dabar laukiama iš tėvų pareigos savo vaikus siųsti į ansamblius ir juos remti materialiai ir moraliai.

Bostono St. Dariaus Postas Amerikos Legiono parade, Atlantic City, N.J., 1957 m. rugsėjo 16 d. Postui vadovauja Bronius Kontrimas. Lietuvos valstybinę vėliavą neša inž. Aleksandras J. Chaplikas.

× **Prof. M. Krikščiūnas,** švietimo tarybos pirmininkas, kun. J. Borevičius SJ, LB Chicagos Apygardos vicepirmininkas ir švietimo reikalams vadovas, J. Kreivėnas, buvęs pradžios mokyklų inspektorius — LB Kultūros Fondo pirmininkas, lanko lituanistines pradžios mokyklas Chicagoje. Jau aplankė Marquette Parko, kur dėsto lituanistinius dalykus kan. V. Zakarauskas, Town of Lake — Šv. Kryžiaus parapijos, kur mokytojauja Tarulienė, 18 kolonijos, kur mokytojauja kun. St. Šantaras ir Bridgeporto — mok. Tarulienė. Artimiausiu laiku bus aplankytos lituanistinės mokyklos ne tik Čikagoj, bet ir esančios LB Chicagos apygardos ribose. Kiek teko girdėti, lankymo išvados ir pasiūlymai bus pateikti bendruomenės organams bei paskelbti viešai spaudoje.

Nuoširdžiai dėkojame!

Lietuviai jėzuitai nori išreikšti nuoširdžią padėką už malonų dalyvavimą jų naujai pastatyto Jaunimo Centro atidaryme visų pirma didžiai gerbiamam Lietuvos Konsului Dr. P. Daužvardžiui ir poniai, prakilniems prelatams Ignui Albavičiui, Jurgiui Paškauskui ir Damazui Mozeriui, Lietuvių Marijonų atstovui T. Miciūnui, Lietuvių Saleziečių atstovui T. Endriūnui ir gerb. dvasiškijai. Taip pat dėkojame gerbiamiems visuomenės atstovams, visiems dalyvavusiems ir mielajam jaunimui, kuris išvakarėse nuoširdžiai padėjo paruošti salę ir šventės metu taip gausiai dalyvavo. Ypatingas dėkui priklauso mūsų mieliems menininkams už puikią meninę dalį: poniai Prudencijai Bičkienei, p. St. Citvarui, p. Vl. Baltrušaičiui, p. Vl. Jakubėnui, Chicagos Lietuvių Vyrų chorui ir Manigirdui Motiekaičiui. Jei per klaidą būtumėm ką nors šventėn nepakvietę ar šventės metu atatinkamai nepagerbę, nuoširdžiai prašome atleisti.

TĖVAI JĖZUITAI

× **Karių šeimų Birutės dr-ja** pareiškė L. B. Chicagos Apygardos valdybai, kad ji nori kolektyviai įsijungti į Lietuvių Bendruomenę, kaip atskira organizacija. Šitą jų pareiškimą jau svarstė Apygardos valdyba spalio mėn. 21 d. savo posėdyje ir nutarė jų prašymą patenkinti. Kartu valdyba sveikina minėtąją karių šeimų "Birutės" vardo draugiją ir jos nares, kaip pirmąją organizaciją, kuri kolektyviai įsijungė į lietuvių bendruomenės organizaciją.

× **Kun. Petras Gedvila,** Nekalto Švč. P. Marijos parapijos vikaras, grįžta į Great Falls dieceziją Montanoje, kur jis buvo 2 m. klebonu prieš atvykdamas į šią parapiją. Tai norįs padaryti sveikatos sumetimais ir arčiau būti savo giminaičio kun. Izidoriaus Gedvilos, kuris dirba minėtoj diecezijoj.

× **Vėlinių vakarą** kapuose deginę žvakutes turi po Vėlinių nuo kapų pašalinti, žvakėms sudegus, indus, žvakides ir kt. Kun. V. Černiauskas ir kapinių vedėjas Ludvikas Kulbinskas praneša, kad kapai privalo būti nuvalyti ligi pirmo po Vėlinių sekmadienio, t. y. ligi lapkričio 3 d.

× **Algirdas A. Avižienis** š. m. spalio mėn. 24 d. išlaikė "preliminary" parengiamuosius egzaminus Illinois universitete daktaro laipsniui gauti. A. Avižienis pradėjo studijuoti Illinois universitete, Navy Pier. 1954 metais baigė Illinois universitetą su "high honors" gaudamas bakalauro laipsnį elektros inžinerijoje. Už ypatingą pažangumą moksle gavo "scholarship key", jo pavardė buvo įrašyta į universiteto "bronze tablet", pakviestas į eilę garbės korporacijų. Gavęs universiteto stipendiją gilino studijas. 1955 m. gavo magistro laipsnį elektros inžinerijoje. Vienus metus dirbo Jet Propulsion Laboratory, Pasadena, Calif. 1956 metų rudenį vėl gavęs finansinės paramos iš Illinois universiteto grįžo tęsti savo studijų ir siekti daktaro laipsnio. Šiais mokslo metais jis turi Radio Corporation of America stipendiją. A. Avižienis yra aktyvus Lietuvių Studentų sąjungos narys, skautas, "Mūsų Vytis" techniškas redaktorius ir Korp! Vytis filisteris.

× **Regina ir Jonas Černiai,** Melrose Park gyventojai, susilaukė pirmgimio sūnelio.

CHICAGOS ŽINIOS

Turtingiausias čikagietis

Žurnalas "Fortune" skelbia, kad turtingiausias čikagietis esąs John D. MacArthur, kurio turtas galįs siekti iki šimto milionų dolerių. Jis yra prezidentas ir vienintelis savininkas Bankers Life & Casualty bendrovės, 4444 Lawrence Ave.

Turtingiausia Chicagos moteris esanti Mrs. Chauncey McCormick. Jos turtas galįs siekti iki dviejų šimtų milionų dolerių. Daugiausia turto ji paveldėjo iš savo senelio William Deering, kuris įsteigė International Harvester bendrovę. Šią vasarą "Ladies Home Journal" ją pavadino viena iš 10 turtingiausių pasaulio moterų.

Pats turtingiausias amerikietis, anot "Fortune", yra Paul Getty. Jo turtas siekiąs arti biliono dolerių, susikrovė iš žibalo. Jis gyvena Paryžiuje.

Turtingiausias čikagietis MacArthur su žmona gyvena Libertivillėje. Jo žmona pati verda ir kitus darbus pati atlieka. Turi tik vieną moterį, kuri padeda tvarkyti namus. Jis buvo kilęs iš neturtingos šeimos. 1936 metais jis pasiskolino $2,500 ir paėmė savo kontrolėn Bankers Life & Casualty bendrovę. Po metų jisai vedė ir abudu su žmona vadovavo tai įstaigai, atlikdami beveik visą darbą. Jis iškilo depresijos laikais, kada pradėjo apdraudą pardavinėti labai mažais įmokėjimais — po dolerį ar kiek, ir žmogus mokėdavo taip, kaip nuomą. Jo verslas dabar tiek išaugo, kad turi 3,300 apdraudos pardavėjų. Į jo raštinę dabar kasdien ateina maždaug 35,000 čekių iš visų JAV. Jo metinė alga tik savoj bendrovėj — $25,000, nors pardavimų vedėjui jis moka metams $75,000. Iš savo bendrovės ir iš kitų verslų jisai per metus sumoka valstybinių mokesčių apie penkis milionus dolerių.

Kiti turtingesnieji čikagiečiai yra Philip Wrigley — kramtomos gumos gamintojas, John F. Cuneo — finansininkas ir spaustuvininkas, Joseph L. Block — prezidentas Inland Steel bendrovės, James Kemper — apdraudos magnatas, Marshall Field — laikraščių Tribune ir Sun-Times leidėjas, Harold Swift — skerdyklų bendrovės garbės pirmininkas ir bankininkas.

× **Aurelija Lingytė,** gražiai besireiškianti Melrose Parko lietuvių kolonijos lietuviškoje veikloje, yra Lietuvos krepšinio pergalių 20 metų sukakties minėjimo komiteto sekretorė. Šio komiteto rengiama programa įvyksta lapkričio mėn. 9—10 d. Chicagoje.

× **Kultūros Fondas** jau gyvina savo veikimą. Dabar prie fondo jau sudarytas sekretoriatas, kurio pareiga bus įvairus susirašinėjimus su organizacijomis, įstaigomis ir asmenimis, o finansų komisija rūpinsis lėšų sukėlimu.

× **Dail. V. Vijeikis** Chicagoje jau atsiliepė į komiteto prašymą parinkti aukų prof. Igno Šlapelio paminklui statyti, įteikdamas dail. M. Laurinavičienei savo auką.

× **Antanas Mackevičius,** 920 W. 34 st., užprenumeravo "Draugą" savo tetai ir dėdei Onai ir Motiejui Kalinauskams, gyv. Brazilijoje. Tai padarė jų jungtuvių 50 m. jubilėjaus proga.

× **Tėvų Jėzuitų Jaunimo centro** atidarymo proga kun. dr. Petras Celiešius aukojo $100, Jonas Pleirys $25, dr. Stanley Tikusis ir ponia $50 ir Ona Sakunienė $50. Aukojusiems tėvai jėzuitai nuoširdžiai dėkoja.

× **V. Balčiūnas** iš Milwaukee įstojo nariu į Lietuviškos Knygos Klubą ir paėmė Liet. beletristikos antologiją, kuri jam atsiėjo tik 4 dol. 67 centai. Šiaip ji jam būtų kainavusi 7 dol.

× **Br. Jonušo vedamas orkestras** gros šokiams Ateitininkų baliuje š. m. lapkričio 16 dieną Western Ave. Ballroom salėje, 3504 So. Western Ave. Pradžia 8 val. vak.

Orui išsivalyti yra reikalingos audros. —Yaucourt

Lietuviai myli Mariją

Chicagos lietuviai įgijo Fatimos Dievo Motinos statulą, kuri yra vežama iš vienų namų į kitus ir vyksta Marijos garbinimas šeimose. Statulos vežiojimu rūpinasi Albertas J. Slakis, 3331 So. Union (telefonas YArds 7-8742). Statula atvežama šeštadieniais ir būna toj pačioj šeimoj per visą savaitę. Vakarais susirenka kaimynai, artimieji ir visi bendrai kalba rožančių. Jeigu kurioje šeimoje yra kas ir dieną namuose pasilieka, tada dažnai ir po pietų kalbamos bendros maldos. Yra išspausdinti specialūs paveikslėliai Marijos garbei su lietuviškai išversta maldele.

Miesto pensijų fondas

Iš piliečių mokesčių sudarytas Chicagos miesto pensijų fondas 1958 metų biudžetą numato $3,091,000 didesnį negu šiais metais. Iš viso iš to fondo sekančiais metais bus išmokėta policininkams $7,791,000, miesto tarnautojams — $8,280,000, teismų tarnautojams $471,000, ugniagesiams $6,367,000. Tos sumos — dar tik studijuojamos ir nėra galutinos.

Motociklu aplink pasaulį

Du broliai — Issa ir Adullah Ommidvar, 27 ir 25 m. amžiaus, baigę Teherano universitetą, iš Irano motocikliu keliaudami aplink pasaulį — pasiekė Chicagą, jau padarę 59,000 mylių. Tarp kontinentų per vandenynus jie perplaukia laivu.

Pasinaudojo darbininkų pinigais

Teismas pripažino kaltu Painters, Caulkers and Cleaners unijos 52-ro vieneto prezidentą Edward Gallagher, kad jis asmeniškiems tikslams panaudojo unijos iždo net $100,000.

40 kartų užpuolė moteris

Policijos areštuotas Walter Montgomery, 20 m. amžiaus, gyvenąs 4643 Evans Ave., Chicagoje, tardomas prisipažino net 40 kartų užpuolęs moteris, kurių vieną sumušęs iki mirties. Tuos nusikaltimus jisai padarė per 8 mėnesius, atvykęs iš Greenwood, Miss.

Medikų suvažiavime

Šv. Kryžiaus ligoninės gydytojai F. Winskunas, E. Kroll, J. Kotcher, J. Waitkus ir J. F. Ruzic buvo išvykę į Bostoną, Mass., ir ten dalyvavo gastroenterologijos specialistų suvažiavime.

Retas ligonis

"Illinois Medical Journal" įdėjo trijų Šv. Kryžiaus ligoninės gydytojų E. Krol, V. Galante ir G. Rukstinat straipsnį, kuriame aprašomas retai pasitaikantis 67 metų paciento atvejis, angliškai vadinamas "stone child".

Gilinasi administracijos moksluose

Sesuo M. Adelina, Šv. Kazimiero vienuolyno narė, dalyvavo Amerikos Administratorių kolegijos kursuose Chicagos universitete.

Raktas į psalmes

Chicagoje veikianti Fides leidykla išleidžia psalmių aiškinimą, pavadintą "Key To The Psalms"; spaudai paruošė Godfrey Diekman, OSB.

Policija sutvarkė 150 paauguolių

Ties Waller Augšt. mokyklą apie 150 moksleivių apmušė policininką, bet greit sulėkė 12 automobilių policininkų, maištingus moksleivius išsklaidė, o 11 kaltesnių areštavo. Nesusipratimai prasidėjo, kai policininkas, pamatęs, kaip dvi moksleivės trankė trečiosios galvą į garažo sieną, atsiskubino jos gelbėti. Subėgo daugiau moksleivių, kurie šaukė policininkui — nesikišti. Jaunuoliai pradėjo pulti policininką. Tai pamatė jo žmona ir pašaukė stipresnes policijos jėgas.

Padės atsilikusiems vaikams

Apskaičiuojama, kad Chicagoje yra apie 36,000 protiškai atsilikusių asmenų. Tik nedaugelis iš jų reikalingi nuolatinės globos ir priežiūros. Daugelis iš jų reikiamai lavinami, galį būti naudingi visuomenei ir patys sau pragyvenimą užsidirbti.

Gavo pilietybę klauzūroje

Net 81 m. amžiaus turinti senutė, liguista ir akla vienuolė, gyvenanti klauzūruotame klaričių vienuolyne, 5245 So. Laflin, Chicagoje, gavo pilietybę. Ji per 61 metus nebuvo išėjusi iš vienuolyno ribų ir patsai teisėjas buvo atvykęs į vienuolyną, kur ties klauzūros slenksčiu priėmė jos priesaiką. Prie teisėjo ji buvo privežta vežiojamoje kėdėje. Ta sesuo turi 4 pėdas, 9 colius augščio ir tesveria 91 svarą. Į vienuolyną ji įstojo turėdama 19 m. amžiaus.

Ištraukė moterį

Chicagos laikraščiai įsidėjo atvaizdus upėje plūduriuojančios moters, kuri įšoko į vandenį nuo Michigan gatvės tilto. Ją pamatė dažytojas Ignacas Stachelski ir, įšokęs į vandenį, ištraukė.

Kovai su narkotikais policijos dalinys suėmė Chicagoje septynis asmenis ir konfiskavo pas juos rastas dvi uncijas heroino, kurių kaina siekia $5,000.

KAS KĄ IR KUR

— **Panevėžiečių klubo** iniciatyva lapkričio mėn. 3 d. 3 val. 30 min. po pietų, Jaunimo Centro patalpose, 5600 So. Claremont Ave., įvyks dr. Vandos Sruogienės paskaita "Panevėžio praeitis istorinių faktų šviesoje". Į paskaitą kviečiami visi, įėjimas nemokamas.

Po paskaitos prasidės panevėžiečių pasitarimas.

Panevėžiečių klubo valdyba

—**Akademinio Skautų sąjūdžio** narių žiniai! Šį penktadienį, lapkričio mėn. 1 d. 7:30 v. v., Jaunimo namuose, 5600 So. Claremont Ave., įvyks Akademinio Skautų sąjudžio Chicagos skyriaus sueiga. Programoje: Vytauto Černiaus paskaita "Lietuvių tremtinių grupės nutautėjimas". Kviečiame visus skyriaus narius gausiai sueigoje dalyvauti.

Valdyba

Ar Marija apsireiškė Lietuvoje, Atsakymą rasite J. Budzeikos knygutėje.

MARIJOS APSIREIŠKIMAI ŠILUVOJE

Kaina 40 centų

Ją galite gauti

"D R A U G E"

4545 W. 63 St., Chicago 29, Ill.

Naujasis Testamentas—Šventas Raštas

Vertė lietuvių kalbon JUOZAPAS SKVIRECKAS — Kauno Arkivyskupas Metropolitas. IV laida. Išleido "LUX" 1947 m. Stutgarte. 620 pusl. Kaina $1.50. Gaunama "DRAUGAS" 4545 W. 63rd St., CHICAGO 29. ILL.

BOKIME IŠTIKIMI LIET. KNYGAI!

Įstodami į Liet. Knygų Klubą ir įmokėdami 5 dol. metinio mokesčio mes įgaliname per vienerius metus pasirodyti kelioms naujoms gerai parinktoms liet. knygoms ir tuo pačiu uždirbame 2.50 dol., nes knygų pasirenkame už 7.50 dol.

Lietuviškos Knygos Klubo nariais — lietuvybės kalviais gali būti visi, pasiuntę 5 dol. šiuo adresu:

LIET. KNYGOS KLUBAS (Lith. Book Club)

4545 W. 63 St., Chicago 29, Ill.

Perskaitę "Draugą" duokite kitiems!

KAS TIK TURI GERĄ SKONĮ, VISKĄ PERKA PAS LIEPONĮ!

Prekės be brokų, kainos žemiausios Chicagoje, išsimokėjimai iki 3-jų metų. Europos ir Amerikos žymiausių firmų baldai, Televizijos, Šaldytuvai ir visa namams ir ofisams įrengti.

Moderniškiausia lietuvių baldų prekyba Chicagoje

LIETUVIŲ PREKYBOS NAMAI — FURNITURE CENTER, INC.

3222-24-26 So. Halsted St. Victory 2-4226

Atidaryta: pirmadieniais ir ketvirtadieniais 9—9:30, kitom dienom 9—6, sekmadieniais 12—5